ISSN 1677-7069

DIÁRIO OFICIAL DA UNIÃO

República Federativa do Brasil - Imprensa Nacional

Em circulação desde 1º de outubro de 1862

Ano CLIV Nº 217

Brasília - DF, segunda-feira, 13 de novembro de 2017

SEÇÃO 3

Sumário

PÁGINA

Presidência da República 1
Ministério da Agricultura, Pecuária e Abastecimento 4
Ministério da Ciência, Tecnologia, Inovações e Comunicações 6
Ministério da Cultura 10
Ministério da Defesa 12
Ministério da Educação 33
Ministério da Fazenda 77
Ministério da Integração Nacional 96
Ministério da Justiça e Segurança Pública 98
Ministério da Saúde 101
Ministério da Transparência, Fiscalização e Controladoria-Geral da União 107
Ministério das Cidades 107
Ministério das Relações Exteriores 108
Ministério de Minas e Energia 108
Ministério do Desenvolvimento Social 111
Ministério do Esporte 114
Ministério do Meio Ambiente 114
Ministério do Planejamento, Desenvolvimento e Gestão 115
Ministério do Trabalho 117
Ministério do Turismo 120
Ministério dos Transportes, Portos e Aviação Civil 120
Conselho Nacional do Ministério Público 125
Ministério Público da União 125
Tribunal de Contas da União 128
Defensoria Pública da União 129
Poder Legislativo 129
Poder Judiciário 129
Entidades de Fiscalização do Exercício das Profissões Liberais . 141
Ineditoriais 151

Presidência da República

CASA CIVIL
IMPRENSA NACIONAL

EXTRATO DE CONTRATO Nº 15/2017 - UASG 110245

Nº Processo: 00034003363201766. PREGÃO SISPP Nº 20/2017. Contratante: IMPRENSA NACIONAL -.CNPJ Contratado: 08744139000151. Contratado : G&E SERVICOS TERCEIRIZADOS LTDA -.Objeto: Contratação de empresa para prestação de serviço de berçário e creche, contemplando atividades assistenciais e educativas para atendimento dos dependentes legais dos servidores ativos, requisitados da Imprensa Nacional. Fundamento Legal: Lei 10.520/2002, Dec. 3.722/2001, Dec. 8.538/2015, Lei 8.666/93. Vigência: 03/11/2017 a 03/11/2018. Valor Total: R$1.486.500,00. Fonte: 150020045 - 2017NE800441. Data de Assinatura: 01/11/2017.

(SICON - 10/11/2017)

TABELA DE PREÇOS DE JORNAIS AVULSOS

Páginas	Distrito Federal	Demais Estados
de 04 a 28	R$ 0,50	R$ 2,00
de 32 a 76	R$ 0,90	R$ 2,40
de 80 a 156	R$ 1,90	R$ 3,40
de 160 a 250	R$ 2,50	R$ 4,00
de 254 a 500	R$ 5,00	R$ 6,50

- Acima de 500 páginas = preço de tabela mais excedente de páginas multiplicado por R$ 0,0179

INSTITUTO NACIONAL DE COLONIZAÇÃO E REFORMA AGRÁRIA

EXTRATO DE PERMISSÃO DE USO

Termo de Servidão que entre si celebram o Instituto Nacional de Colonização e Reforma Agrária - INCRA e a Beadell Brasil LTDA - Beadell, objetivando a cessão de uso de área para construção de barragem para rejeitos de lavra no Projeto de Assentamento Serra do Navio no município de Pedra Branca do Amapari/AP. Processo nº 54400.000416/2017-09. Objeto: O objeto da presente servidão minerária de uso do solo é o instituto jurídico de ônus real sobre a área de 161,39ha (cento e sessenta e um hectares e trinta e nove ares), inserida no Projeto de Assentamento Serra do Navio (PASN), localizada no município Pedra Branca do Amapari-AP para fins de barragem de rejeitos "West Pond", de acordo com a Portaria de Lavra, nº. 073/2004, do Departamento Nacional de Produção Mineral - DNPM, outorgada em 12.04.2004. Vigência: o período de vigência de 20 (vinte) anos, contado a partir da data de sua publicação, podendo ser prorrogado, a critério do INCRA, na forma da legislação em vigor, e, a requerimento da BEADELL, desde que a exploração do Aproveitamento de Lavra esteja ocorrendo nas condições estabelecidas neste Termo. Data da assinatura: 23/10/2017. Signatários: Leonardo Góes Silva - Presidente do INCRA, CPF nº 501.055.825-49 e Luis Pablo Carlin Diaz - Diretor de Operações da Beadell Brasil, CPF nº 636.332.300-25. (GABT-1)

DIRETORIA DE GESTÃO ADMINISTRATIVA
COORDENAÇÃO-GERAL DE ADMINISTRAÇÃO E SERVIÇOS GERAIS
DIVISÃO DE LICITAÇÃO

EXTRATO DE TERMO ADITIVO

Espécie: Termo Aditivo Nº 00008/2017 ao Convênio Nº 722380/2009. Convenentes: Concedente : INSTIT. NAC. DE COLONIZAÇÃO E REFORMA AGRARIA, Unidade Gestora: 373083, Gestão: 37201. Convenente : ESTADO DE RONDONIA, CNPJ nº 00.394.585/0001-71. Alteração do Preâmbulo do Convênio no que se refere à substituição do Interveniente, Secretaria de Estado da Agricultura, Pecuária e Regularização Fundiária - SEAGRI, CNPJ N. 03.682.401/0001-67, Pela Superintendência de Desenvolvimento - SUDER, CNPJ N. 23.059.866/0001-73.. Valor Total: R$ 17.103.600,00, Valor de Contrapartida: R$ 1.710.360,00, Vigência: 30/12/2009 a 10/10/2018. Data de Assinatura: 09/11/2017. Signatários: Concedente : JOSE DUMONT TEIXEIRA, CPF nº 895.813.851-34, Convenente : CONFUCIO AIRES MOURA, CPF nº 037.338.311-87.

(SICONV(PORTAL) - 10/11/2017)

SUPERINTENDÊNCIA REGIONAL NO CEARÁ
DIVISÃO ADMINISTRATIVA

EXTRATO ACORDO DE COOPERAÇÃO TÉCNICA Nº 2/2017

Nº Processo: 54130.000356/2017-43
CNPJ Cooperante: 00.375.972/0004-03
Cooperante: INSTITUTO NACIONAL DE COLONIZAÇÃO E REFORMA AGRÁRIA
CNPJ Cooperado: 23.444.748/0001-89
Cooperado: PREFEITURA MUNICIPAL DE QUIXADÁ
Objeto: Estabelecer a cooperação entre o INCRA e a PREFEITURA MUNICIPAL DE QUIXADÁ, mediante a conjugação de esforços dos partícipes, no âmbito de suas competências, para a realização de ações destinadas à concessão e à operacionalização dos Créditos de Instalação, do Programa Nacional da Reforma Agrária - PNRA, previsto no inciso V do caput do art. 17 da Lei nº 8.629/1993, regulamentada pelo Decreto nº 9.066/2017, para as famílias beneficiárias dos assentamentos criados ou reconhecidos pelo INCRA no Município de QUIXADÁ, localizado no Estado do Ceará, por um período de 4 (quatro) anos, contando a partir da data de sua publicação no Diário Oficial da União, os quais desde já se sujeitam a cumprir as cláusulas e condições especificadas.

SUPERINTENDÊNCIA REGIONAL EM GOIÁS

AVISO DE LICITAÇÃO
PREGÃO ELETRÔNICO Nº 18/2017 - UASG 373080

Nº Processo: 54150000598201707 . Objeto: Pregão Eletrônico - Registro de preços para eventual contratação de serviços de medição, demarcação topográfica, georreferenciamento e certificação dos Projetos de Assentamentos referente a 1979 parcelas localizadas em 11 projetos de assentamentos e mais 218 parcelas relacionadas a Reserva Legal, Núcleos Comunitários e Outros, distribuídos nos PAs , situados em diversos municipios no Estado de Goiás, totalizando uma área de 100.134,6100 ha, conforme descrito no Termo de Referencia. Total de Itens Licitados: 00011. Edital: 13/11/2017 de 08h00 às 11h59 e de 12h00 às 17h59. Endereço: Av.joao Leite, Nr. 1520 Setor Santa Genoveva - GOIANIA - GO ou www.comprasgovernamentais.gov.br/edital/373080-05-18-2017. Entrega das Propostas: a partir de 13/11/2017 às 08h00 no site www.comprasnet.gov.br. Abertura das Propostas: 24/11/2017 às 10h00 no site www.comprasnet.gov.br.

LIONIR GONCALVES DE SOUSA
Pregoeiro

(SIDEC - 10/11/2017) 373080-37201-2017NE800014

SUPERINTENDÊNCIA REGIONAL EM MINAS GERAIS

EDITAL

O SUPERINTENDENTE REGIONAL DO INCRA NO ESTADO DE MINAS GERAIS, no uso das atribuições que lhe são conferidas pelo Regimento Interno da Autarquia, com fundamento no Art. 68 do Ato das Disposições Constitucionais Transitórias da Constituição Federal de 1988, e em cumprimento ao disposto no Decreto Nº 4.887, de 20 de novembro de 2003, e na Instrução Normativa INCRA Nº 57, de 20 de outubro de 2009, TORNA PÚBLICO que tramita nesta Superintendência Regional o Processo Administrativo nº 54170.002518/2008-11, que trata da regularização fundiária do território da comunidade remanescente de quilombo FAMÍLIA TEODORO DE OLIVEIRA E VENTURA, localizado em Serra do Salitre, no Estado de Minas Gerais. Os estudos que resultaram na identificação e delimitação desse território, bem como outros levantamentos e documentos relacionados ao caso, compõem o Relatório Técnico de Identificação e Delimitação (RTID) da aludida comunidade. Em reunião ocorrida na data de 19 de dezembro de 2014, o Comitê de Decisão Regional/INCRA-MG aprovou o citado relatório, com a ressalva de que, da área do território identificado, correspondente a 3.863,7050ha (três mil oitocentos e sessenta e três hectares, setenta ares e cinquenta centiares), seja excluído o imóvel objeto da matrícula nº 55.942, do Livro 2 - Registro Geral, do Serviço de Registro de Imóveis de Patrocínio/MG, constituído pelo Lote 10 - Quadra 35 - Setor 06, com área registrada de 25.178,47m², pertencente ao Município de Serra do Salitre/MG, onde a Prefeitura Municipal pretende implantar um projeto habitacional vinculado ao programa Minha Casa Minha Vida. Considerando a exclusão desse imóvel, o território reconhecido, em caráter preliminar, pelo citado Comitê, tem a dimensão de, aproximadamente, 3.861,1871ha (três mil oitocentos e sessenta e um hectares, dezoito ares e setenta e um centiares), cujas confrontações são as seguintes: ao NORTE - MG-230; a LESTE - MG-230 e Fábio Zambon; ao SUL - José Gonçalves Souza, Célio Caixeta Nunes, Clério de Souza Alvarenga e José Luiz Antunes; a OESTE - Perímetro urbano do município de Serra do Salitre/MG, Espólio de Nelita Valadares Guimarães, José Augusto Guimarães, Itajaci Guimarães, Espólio de Ivo José de Souza, Arnaldo Lopes da Silveira e Maria Madalena Alves Shiiba.

No interior do território quilombola preliminarmente reconhecido foram identificados os seguintes PROPRIETÁRIOS, CUJOS TÍTULOS DE DOMÍNIO ESTÃO REGISTRADOS NO SERVIÇO DE REGISTRO DE IMÓVEIS DE PATROCÍNIO/MG: 1) JOSÉ MARSON, CPF 016.800.808-49 - Matrículas nº 44.836 e 44.837, áreas registradas de 35,5825ha e 27,0639ha; 2) HILDA MARIA LANA DA CRUZ, CPF 625.156.166-15, e JOSÉ LANA RAPOSO, CPF 007.145.266-49 - Matrícula nº 36.964/R-2 e R-3, área registrada de 15,0000ha; 3) JEOVÁ RIBEIRO MESSIAS, CPF 409.037.109-00, e EDSON RIBEIRO MESSIAS, CPF 001.144.556-43 - Matrícula nº 25.837/R-1, área registrada de 7,5000ha; 4) JOSÉ SANCHES FARIA,

CPF 122.441.048-34 - Matrículas nº 39.534 e 39.390, áreas registradas de 61,0000ha e 9,9222ha; 5) ESPÓLIO DE JOSÉ LUIZ DA SILVA, CPF 037.957.306-78 - Matrícula nº 5.479, área registrada de 133,5226ha; 6) LUIZ PAULO TOZATTI, CPF 387.671.049-91, e LEONI PAULINO TOZATTI, CPF 131.629.798-54 - Matrícula nº 56.593, área registrada de 15,9108ha; 7) VALMIRO MARCANDALE, CPF 372.598.738-68 - Matrícula nº 26.869/R-1, área registrada de 20,6224ha; 8) CLÁUDIO MANOEL RIBEIRO, CPF 366.481.916-00 - Matrícula nº 23.197/R-1, área registrada de 27,8750ha; 9) JOÃO VIEIRA BERNARDES, CPF 301.407.906-59 - Matrícula nº 23.210/R-1, área registrada de 22,9500ha; 10) JOSÉ SANCHES FARIA, CPF 122.441.048-34, e MARCELO JOSÉ FARIA, CPF 702.382.606-82 - Matrículas nº 39.333/R-2, 39.528 e 39.527, áreas registradas de 90,0000ha, 26,8627ha e 27,0000ha; 11) CARLOS PEDRON, CPF 568.258.548-87; CECÍLIA PEDRON DEL REY, CPF 051.036.778-06; INÊS PEDRON, CPF 532.634.138-72 - Matrícula nº 5.112/R-13 e R-17, área registrada de 194,6973ha; 12) JOSÉ IRAÍ DE SOUZA, CPF 301.410.366-72, e MARILSE CORTES SOUZA, CPF 470.175.706-34 - Matrículas nº 20.728/R-4, 19.922/R-4, 15.792/R-4 e 18.701/R-6, áreas registradas de 3,5070ha, 5,0000ha, 26,0000ha e 33,4930ha; 13) LUIZ GIMENES, CPF 327.661.229-15 - Matrículas nº 20.647/R-5 e 25.750/R-4, áreas registradas de 3,0000ha e 4,0000ha; 14) MOZAIR JOSÉ DA SILVA, CPF 026.369.836-00, e GERALDA BEATRIZ ASSIS MOREIRA, CPF 056.683.566-55 - Matrícula nº 24.929/R-4, área registrada de 3,0000ha; 15) GERALDO MANGELIS ALVES DE MELO, CPF 470.211.796-34 - Matrículas nº 16.998/R-1 e 27.707/R-1, áreas registradas de 18,0000ha e 18,9750ha; 16) CLEBER ALEX DE ÁVILA, CPF 050.458.916-42, e MADALENA MARTINS, CPF 438.207.786-91 - Matrícula nº 27.383/R-3, área registrada de 230,7310ha; 17) JOSÉ LUIZ DE MORAIS, CPF 819.502.259-68 - Matrícula nº 13.383/R-5, área registrada de 9,3625ha; 18-A) NUS-PROPRIETÁRIOS: MARIA IZILDA PAZOTTO, CPF 254.782.918-54; VERA LÚCIA PAZOTTO, CPF 350.961.956-00; ANTÔNIO AUGUSTO PACHECO PAZOTTO, CPF 050.951.106-60; CARLOS EDUARDO PACHECO PAZOTTO, CPF 050.951.716-19; ANDRÉ PACHECO PAZOTTO, CPF 074.842.146-71; USUFRUTUÁRIA: LUIZA MARIA LONA PAZOTTO, CPF 270.468.608-40 - Matrícula nº 25.568/R-28 e R-29, área registrada de 132,1163ha; 18-B) VERGNIAUD LASSI LOPES, CPF 049.182.586-20 - Matrícula nº 14.008/R-4, área registrada de 20,4000ha; 19) ISMAEL JOSÉ DE ANDRADE, CPF 385.147.456-20, e EDUARDO EUSTÁQUIO DE ANDRADE, CPF 177.336.426-04 - Matrícula nº 5.116/R-16 e AV-21, área registrada de 410,0427ha; 20) FÁBIO EDUARDO ZAMBON, CPF 170.558.168.40; REGIANE HELENA ZAMBON, CPF 247.714.858-36; OTÁVIO AUGUSTO ZAMBON, CPF 200.799.458-56; JOÃO MARCELO ZAMBON, CPF 315.167.088-14; CLARICE MAY DALLAQUA ZAMBON, CPF 046.404.058-20 - Matrícula nº 34.312, área registrada de 309,0000ha; 21) VERA LÚCIA PAZOTTO, CPF 350.961.956-00 - Matrícula nº 29.346/R-1, área registrada de 43,5019ha; 22) CARLOS HELVÉCIO HORÁCIO, CPF 451.296.066-04 - Matrícula nº 29.345/R-1, área registrada de 7,0000ha; 23) JOSÉ GONÇALVES DE SOUZA, CPF 301.408.116-72, e MARIA ISABEL GUIMARÃES SOUZA, CPF 569.041.936-20 - Matrículas nº 21.136/R-1, 40.584/R-1, 43.168/R-2, 43.174/R-2, 34.609/R-2 e 43.171, áreas registradas de 96,4974ha, 30,5000ha, 18,3065ha; 47,6732ha, 35,2500ha e 9,1363ha; 24) JOÃO ALVARENGA RIOS, CPF 036.635.236-91 - Matrícula nº 43.173/R-2, área registrada de 52,5000ha; 25) JOELSON CORTES DE OLIVEIRA, CPF 553.365.406-25 - Matrículas nº 40.589/R-1 e 37.152/R-2, áreas registradas de 19,4309ha e 124,1056ha; 26) ESPÓLIO DE IVO JOSÉ DE SOUZA - Transcrição nº 10.561, do Livro 3-Q, área registrada de 127,6000ha; 27) ANTÔNIO MAZZO JÚNIOR, CPF 105.746.818-50 - Matrícula nº 37.151/R-2, área registrada de 60,0000ha; 28) GERALDO DA SILVA ROCHA, CPF 183.110.086-04 - Matrícula nº 37.153, área registrada de 283,3923ha; 29) ARNALDO LOPES DA SILVEIRA, CPF 156.501.466-91 - Matrícula nº 36.822/R-5, área registrada de 76,9400ha; 30) JOSÉ EUSTÁQUIO DE OLIVEIRA, CPF 440.803.286-72 - Matrícula nº 5.114/R-8, área registrada de 331,5875ha; 31) DANGLER FRANCISCO NETO, CPF 351.003.546-15 - Matrícula nº 23.782/R-3, área registrada de 57,5000ha; 32) NELITA VALADARES GUIMARÃES, CPF 028.214.496-07 - Matrícula nº 23.892/R-1, área registrada de 119,7000ha; 33) JOSÉ DELFINO OLIVEIRA SOBRINHO, CPF 106.916.936-68 - Transcrição nº 15.390, do Livro 3-U, área registrada de 1,8509ha; 34) MARIA ELIZA CORTES DOS SANTOS, CPF 800.863.496-00; PEDRO PAULO VIEIRA DOS SANTOS, CPF 451.295.096-68; ELEUSA VIEIRA CORTES PETEAN, CPF 024.743.536-82; GERALDA ELIZA DOS SANTOS, 440.799.906-34; EVANDRO VIEIRA DOS SANTOS, CPF 470.210.638-87; ELOIZA VIEIRA DOS SANTOS SOUZA, CPF 625.160.946-04; FERNANDO VIEIRA DOS SANTOS, CPF 800.865.436-87 - Matrícula nº 9.371/R-4, área registrada de 1,8500ha; 35-A) ANDRIELL VELOSO DOS SANTOS, CPF 004.202.326-21 - Matrícula nº 16.945/R-26, área registrada de 19,5400ha; 35-B) SILAS COSTA, CPF 710.559.086-68, e ESPÓLIO DE ARISTEU COSTA, CPF 727.981.736-04 - Matrícula nº 16.945, área registrada de 4,4600ha; 36) JOSÉ LANA RAPOSO, CPF 007.145.266-49 - Matrícula nº 10.557/R-1, área registrada de 72,6200ha; 37) ESPÓLIO DE AVELINO BERNARDES DO NASCIMENTO; ALTAVINO BERNARDES DO NASCIMENTO, CPF 038.004.746-20; FLORISCENA ANUNCIAÇÃO DO NASCIMENTO, CPF 094.634.536-87; JESUS BERNARDES DO NASCIMENTO, CPF 037.957.056-49; MERCEDES ANUNCIAÇÃO DO NASCIMENTO, CPF 094.634.616-04; JENY ANUNCIAÇÃO DO NASCIMENTO, CPF 094.634.706-97; SANTILHA ANUNCIAÇÃO DE CASTRO, CPF 480.799.796-34 - Matrícula nº 8.168, área registrada de 129,5000ha; 38) MAURÍCIO COSTA, CPF 714.117.716-72; ETELVINA COSTA, CPF 727.855.356-37; SILAS COSTA, CPF 710.559.086-68 - Matrícula nº 16.946, área registrada de 31,4600ha; 39) GUILHERME HENRIQUE DE OLIVEIRA, CPF 765.888.586-04 - Matrícula nº 37.677, área registrada de 136,0989ha.

Considerando o exposto, COMUNICO aos senhores detentores de títulos de domínio incidentes em tal área, bem como aos demais ocupantes, confinantes e terceiros interessados, portadores de eventuais títulos de domínio incidentes na área, ou que nela exerçam atos de posse mansa e pacífica, que terão o prazo de 90 (noventa) dias, contados a partir da data em que forem notificados a respeito da publicação do presente edital - que será publicado por 02 vezes consecutivas nos Diários Oficiais da União e do Estado de Minas Gerais e afixado na sede da Prefeitura Municipal de Serra do Salitre/MG - para apresentarem suas contestações ao Relatório Técnico de Identificação e Delimitação (RTID). As contestações, instruídas com as provas pertinentes, deverão ser encaminhadas para a Superintendência Regional do INCRA em Minas Gerais, situada na Avenida Afonso Pena, 3.500 - Bairro Cruzeiro - CEP 30130-009 - Belo Horizonte/MG, telefones (0XX31) 3131-2071 e 3131-2073. Informo, ainda, que, no mesmo local, de segunda a sexta-feira, durante o expediente de 8:00 às 12:00 e de 14:00 às 18:00 horas, o Processo Administrativo nº 54170.002518/2008-11, em cujos autos se processa o feito, estará à disposição dos interessados para consulta.

ROBSON DE OLIVEIRA FONZAR

SUPERINTENDÊNCIA REGIONAL NO PARÁ
UNIDADE AVANÇADA DE COLONIZAÇÃO ALTAMIRA

AVISO DE LICITAÇÃO
PREGÃO ELETRÔNICO Nº 7/2017 - UASG 373032

Nº Processo: 54101000069201781 . Objeto: Pregão Eletrônico - Prestação de serviços de lavagem e lubrificação de veículos para atender a demanda da Unidade Avançada Especial do INCRA em Altamira/PA, conforme condições, quantidades e exigências estabelecidas no Edital e seus anexos. Total de Itens Licitados: 00007. Edital: 13/11/2017 de 08h00 às 11h59 e de 12h00 às 17h59. Endereço: Travessa 10 de Novembro, Nº 345 Bairro Centro - ALTAMIRA - PA ou www.comprasgovernamentais.gov.br/edital/373032-05-7-2017. Entrega das Propostas: a partir de 13/11/2017 às 08h00 no site www.comprasnet.gov.br. Abertura das Propostas: 24/11/2017 às 14h00 no site www.comprasnet.gov.br.

LIONIR GONCALVES DE SOUSA
Pregoeiro

(SIDEC - 10/11/2017) 373032-37201-2017NE800005

SUPERINTENDÊNCIA REGIONAL NA PARAÍBA

AVISO DE LICITAÇÃO
TOMADA DE PREÇOS Nº 1/2017 - UASG 373047

Nº Processo: 54000.010768/2017 . Objeto: A presente licitação tem por objeto a escolha da proposta mais vantajosa para a execução dos serviços de recuperação de pequenos açudes em Projetos de Assentamentos do INCRA/PB, localizados em diversos municípios do Estado da Paraíba, tudo conforme especificado neste Edital, e seus anexos. Total de Itens Licitados: 00001. Edital: 13/11/2017 de 09h00 às 11h00 e de 14h00 às 17h00. Endereço: Rua Desportista Aurelio Rocha, 592 - Bairro: Dos Estados Bairro Dos Estados - JOAO PESSOA - PB ou www.comprasgovernamentais.gov.br/edital/373047-02-1-2017. Entrega das Propostas: 29/11/2017 às 09h00. Endereço: Rua Desportista Aurelio Rocha, 592 - Bairro: Dos Estados Bairro do Estados - JOAO PESSOA - PB

AVANIR PONCE BRAGA
Presidente da Comissão Especial de Licitação

(SIDEC - 10/11/2017) 373047-37201-2017NE800011

SUPERINTENDÊNCIA REGIONAL EM RONDÔNIA

EXTRATO DE TERMO ADITIVO Nº 6005/2017 - UASG 373082

Número do Contrato: 6000/2015. Nº Processo: 54300001063201512. PREGÃO SISPP Nº 15/2015. Contratante: INSTITUTO NACIONAL DE COLONIZAÇÃO E REFORMA AGRARIA. CNPJ Contratado: 04787948000190. Contratado : FM COMERCIO E SERVIÇOS LTDA - EPP-.Objeto: Por força do presente instrumento, o contrato ora aditado fica prorrogado para 06/01/2018 a 06/01/2019 de acordo com a Cláusula Segunda do contrato inaugural e repactuado de acordo com a Cláusula sexta do mesmo contrato, tendo em vista o deferimento do reequilibrio do reajuste do auxilio-transporte solicitado. Fundamento Legal: De acordo com a legislação em vigor. Vigência: 06/01/2018 a 06/01/2019. Valor Total: R$715.082,76. Fonte: 176370002 - 2017NE800245. Data de Assinatura: 08/11/2017.

(SICON - 10/11/2017) 373082-37201-2017NE800070

EXTRATO DE TERMO ADITIVO Nº 12003/2017 - UASG 373082

Número do Contrato: 12000/2014. Nº Processo: 54300001804201484. PREGÃO SRP Nº 18/2014. Contratante: INSTITUTO NACIONAL DE COLONIZAÇÃO E REFORMA AGRARIA. CNPJ Contratado: 84648534000119. Contratado : EDNILSON RICI DOS SANTOS - ME -.Objeto: O pr4esente Termo Aditivo tem por objeto prorrogar o prazo de vigência do Contrato inicial original, nos termos da sua Cláusula Quarta - Da vigência, por mais 12(doze) meses, com inicio em 02/01/2018 e término em 02/01/2019. Fundamento Legal: De acordo com a legislação em vigor. Vigência: 02/01/2018 a 02/01/2019. Data de Assinatura: 09/11/2017.

(SICON - 10/11/2017) 373082-37201-2017NE800070

SUPERINTENDÊNCIA REGIONAL DO MÉDIO SÃO FRANCISCO
DIVISÃO ADMINISTRATIVA

RETIFICAÇÃO

No Extrato de Cessão de Uso no DOU nº. 216, 10/11/2017, Seção 3, Construção de Capela no PA Barra do Exú, onde se lê: ..." 15 (quinze) anos ...", leia-se " ... 20 (vinte) anos ..."; Processo nº. 54141.0000402017-22.

SUPERINTENDÊNCIA REGIONAL EM SANTARÉM

EXTRATO DE CONTRATO Nº 4/2017 - UASG 373037

Nº Processo: 54501000518201516. DISPENSA Nº 6/2016. Contratante: INSTITUTO NACIONAL DE COLONIZAÇÃO E REFORMA AGRARIA. CNPJ Contratado: 08610376000120. Contratado : R. ALVES DA SILVA COMERCIO E SERVIÇOS EIRELI - ME. Objeto: Fornecimento de serviços de internet na unidade avançada de Rurópolis. Fundamento Legal: lei 8666/93. Vigência: 31/10/2016 a 30/10/2017. Valor Total: R$7.440,00. Fonte: 176370002 - 2016NE800275. Data de Assinatura: 31/10/2016.

(SICON - 10/11/2017) 373037-37201-2017NE800175

EXTRATO DE TERMO ADITIVO Nº 17003/2017 - UASG 373037

Número do Contrato: 17/2013. Nº Processo: 54501002140201323. DISPENSA Nº 21/2013. Contratante: INSTITUTO NACIONAL DE COLONIZAÇÃO E REFORMA AGRARIA. CNPJ Contratado: 00627727000101. Contratado : INSTITUTO DE PESQUISA AMBIENTAL DA AMAZONIA. Objeto: Alteração do prazo de vigência contratual e a especificação do prazo de execução contratual. Fundamento Legal: lei 8666/93. Vigência: 31/12/2017 a 30/03/2019. Data de Assinatura: 10/11/2017.

(SICON - 10/11/2017) 373037-37201-2017NE800175

PRESIDÊNCIA DA REPÚBLICA
CASA CIVIL
IMPRENSA NACIONAL

MICHEL MIGUEL ELIAS TEMER LULIA
Presidente da República

ELISEU LEMOS PADILHA
Ministro de Estado Chefe da Casa Civil

PEDRO ANTONIO BERTONE ATAÍDE
Diretor-Geral da Imprensa Nacional

DIÁRIO OFICIAL DA UNIÃO

SEÇÃO 1
Publicação de atos normativos

SEÇÃO 2
Publicação de atos relativos a pessoal da Administração Pública Federal

SEÇÃO 3
Publicação de contratos, editais, avisos e ineditoriais

ALEXANDRE MIRANDA MACHADO
Coordenador-Geral de Publicação e Divulgação

HELDER KLEIST OLIVEIRA
Coordenador de Editoração e Divulgação Eletrônica dos Jornais Oficiais

EIMAR BAZILIO VAZ FILHO
Coordenador de Produção

A Imprensa Nacional não possui representantes autorizados para a comercialização de assinaturas impressas e eletrônicas

http://www.in.gov.br ouvidoria@in.gov.br
SIG, Quadra 6, Lote 800, CEP 70610-460, Brasília - DF
CNPJ: 04196645/0001-00
Fone: (61) 3441-9450

SECRETARIA ESPECIAL DE AGRICULTURA FAMILIAR E DO DESENVOLVIMENTO AGRÁRIO

EXTRATO DE TERMO ADITIVO

Espécie: Termo Aditivo Nº 00001/2017 ao Convênio Nº 839155/2016. Convenentes: Concedente : SEC.ESPEC.DE AGRIC.FAMIL.E DO DESENV.AGRARIO, Unidade Gestora: 110691, Gestão: 00001. Convenente : EMPRESA DE PESQUISA AGROPECUARIA E EXTENSAO RURAL DE SANTA, CNPJ nº 83.052.191/0001-62. Prorrogar a vigência do convênio.. Valor Total: R$ 2.960.000,00, Valor de Contrapartida: R$ 60.000,00, Vigência: 27/12/2016 a 31/01/2019. Data de Assinatura: 08/11/2017. Signatários: Concedente : JEFFERSON CORITEAC, CPF nº 152.914.288-13, Convenente : LUIZ ADEMIR HESSMANN, CPF nº 352.288.499-04.

(SICONV(PORTAL) - 10/11/2017)

AVISO DE LICITAÇÃO
PREGÃO ELETRÔNICO Nº 15/2017 - UASG 110703

Nº Processo: 55000003243201667 . Objeto: Pregão Eletrônico - Contratação de serviços de manutenção preventiva e corretiva/suporte na modalidade on-site, com o fornecimento de peças e materiais necessários para a manutenção dos ativos de rede da Secretaria Especial de Agricultura Familiar e do Desenvolvimento Agrário SEAD. Os Equipamentos a serem manutenidos são compostos por Switches Core Central, Switch para topo de rack, Switch de interconexão, transceivers 100 e 400, Switches de acesso, Controlador Wireless, Access Point, ferramenta de gerenciamento de rede, entre outros ativos de rede pertencentes à SEAD., conforme condições, quantidades e exigências estabelecidas neste Edital e seus anexos. Total de Itens Licitados: 00003. Edital: 13/11/2017 de 09h00 às 12h00 e de 14h00 às 17h30. Endereço: Sdn Quadra 01 Bloco d Edificio Palacio do Desenvolvimento BRASILIA - DF ou www.comprasgovernamentais.gov.br/edital/110703-05-15-2017. Entrega das Propostas: a partir de 13/11/2017 às 09h00 no site www.comprasnet.gov.br. Abertura das Propostas: 24/11/2017 às 10h00 no site www.comprasnet.gov.br.

LUIZ GUSTAVO PAULA DE MENEZES JUNIOR
Pregoeiro

(SIDEC - 10/11/2017) 110703-00001-2017NE800085

EMPRESA BRASIL DE COMUNICAÇÃO S/A

EXTRATOS DE INEXIGIBILIDADE DE LICITAÇÃO

N° Processo: 2554/2012. Objeto: Pagamento de tarifa referente ao primeiro decênio de vigência de registro de marca e expedição de certificado de registro da marca ESPAÇO ARTE, na classificação 38. Fundamento Legal: inciso XXI do art. 37 da CF/88 c/c Caput, art. 25, da Lei 8.666, de 1993. Autorização de Inexigibilidade em 10/11/2017. LILOYE BRIGITTE BOUBLI. Gerente Executiva de Marketing e Negócios. Ratificação em 10/11/2017. LAERTE RIMOLI. Diretor Presidente. Valor total: R$ 298,00 (duzentos e noventa e oito reais). Contratada: Instituto Nacional de Propriedade Industrial - INPI, inscrito no CNPJ/MF sob o número 42.521.088/0001-37.

N° Processo: 2328/2012. Objeto: Pagamento de tarifa referente ao cumprimento de exigência atrelado ao pedido de registro da marca ABZ DO ZIRALDO, na classificação 38. Fundamento Legal: inciso XXI do art. 37 da CF/88 c/c Caput, art. 25, da Lei 8.666, de 1993. Autorização de Inexigibilidade em 10/11/2017. LILOYE BRIGITTE BOUBLI. Gerente Executiva de Marketing e Negócios. Ratificação em 10/11/2017. LAERTE RIMOLI. Diretor Presidente. Valor total: R$ 28,00 (vinte e oito reais). Contratada: Instituto Nacional de Propriedade Industrial - INPI, inscrito no CNPJ/MF sob o número 42.521.088/0001-37.

AVISOS DE LICITAÇÃO
PREGÃO ELETRÔNICO Nº 41/2017 - UASG 115406

Nº Processo: 0788/2017 . Objeto: Pregão Eletrônico - Contratação de empresa especializada para fornecimento de solução de armazenamento de dados, composta de equipamentos, software, instalação, configuração, migração, treinamento com garantia adotado pelo Sistema de Registro de Preços. Total de Itens Licitados: 00055. Edital: 13/11/2017 de 09h00 às 12h00 e de 14h00 às 17h00. Endereço: Scs Qd. 08, Ed. Super Center Venâncio 2000, Bl. B-50/60_1º Subsol Asa Sul - BRASILIA - DF ou www.comprasgovernamentais.gov.br/edital/115406-05-41-2017. Entrega das Propostas: a partir de 13/11/2017 às 09h00 no site www.comprasnet.gov.br. Abertura das Propostas: 24/11/2017 às 09h30 no site www.comprasnet.gov.br.

PABLO REGIO DE SOUSA UCHOA
Pregoeiro

(SIDEC - 10/11/2017) 115406-20415-2017NE000238

PREGÃO ELETRÔNICO Nº 42/2017 - UASG 115406

Nº Processo: 4065 . Objeto: Pregão Eletrônico - Contratação de empresa especializada para elaboração do Plano de Segurança Contra Incêndio e Pânico e obtenção do Laudo de Exigências do Corpo de Bombeiros Militar do Estado do Rio de Janeiro (CBMERJ), pra atender as necessidades das Unidades da EBC, localizadas no Centro da Cidade do Rio de Janeiro/RJ. Total de Itens Licitados: 00001. Edital: 13/11/2017 de 09h00 às 12h00 e de 14h00 às 17h00. Endereço: Scs Qd. 08, Ed. Super Center Venâncio 2000, Bl. B-50/60_1º Subsol Asa Sul - BRASILIA - DF ou www.comprasgovernamentais.gov.br/edital/115406-05-42-2017. Entrega das Propostas: a partir de 13/11/2017 às 09h00 no site www.comprasnet.gov.br. Abertura das Propostas: 24/11/2017 às 09h30 no site www.comprasnet.gov.br.

ANDRE LUIZ ALVARENGA CALANDRINE
Pregoeiro

(SIDEC - 10/11/2017) 115406-20415-2017NE000238

PREGÃO Nº 43/2017 - UASG 115406

Nº Processo: 0818/2017 . Objeto: Pregão Eletrônico - Contratação de serviço especializado de suporte ao Sistema MAM-EBC instalado nas cidades de Brasília/DF, Rio de Janeiro/RJ, São Luís/MA e São Paulo/SP. Total de Itens Licitados: 00001. Edital: 13/11/2017 de 09h00 às 12h00 e de 14h00 às 17h00. Endereço: Scs Qd. 08, Ed. Super Center Venâncio 2000, Bl. B-50/60_1º Subsol Asa Sul - BRASILIA - DF ou www.comprasgovernamentais.gov.br/edital/115406-05-43-2017. Entrega das Propostas: a partir de 13/11/2017 às 09h00 no site www.comprasnet.gov.br. Abertura das Propostas: 24/11/2017 às 09h30 no site www.comprasnet.gov.br.

ANDRE LUIZ ALVARENGA CALANDRINE
Pregoeiro

(SIDEC - 10/11/2017) 115406-20451-2017NE000238

SECRETARIA-GERAL
SECRETARIA DE CONTROLE INTERNO

EXTRATO DE ACORDO DE COOPERAÇÃO TÉCNICA Nº 1/2017

PARTÍCIPES: Secretaria de Controle Interno da Presidência da República, a Secretaria de Controle Interno do Ministério das Relações Exteriores e a Secretaria de Controle Interno do Ministério da Defesa. PROCESSO nº: 00010.000528/2017-16. OBJETO: Cooperação técnica entre as partícipes para a realização de ações de integração, inclusive com disponibilização de servidores para a execução de trabalhos conjuntos no âmbito do controle interno, por meio de apoio mútuo e intercâmbio de experiências, informações e tecnologias, visando à capacitação técnica de recursos humanos, ao desenvolvimento institucional e à melhoria da gestão pública. VIGÊNCIA: 60 (sessenta) meses, a partir da data de sua assinatura. DATA DE ASSINATURA: 08/11/2017, Edson Leonardo Dalescio Sá Teles - Secretário de Controle Interno da Presidência da República, Sérgio Eugênio de Risios Bath - Embaixador e Secretário de Controle Interno do Ministério das Relações Exteriores e André de Sena Paiva - Secretário de Controle Interno do Ministério da Defesa.

EMPRESA DE PLANEJAMENTO E LOGÍSTICA S.A.

AVISO DE LICITAÇÃO
RDC ELETRÔNICO Nº 2/2017 - UASG 395001

Nº Processo: 50840000199201717 . Objeto: Contratação de empresa especializada para elaboração dos estudos espeleológicos para fins de classificação do grau de relevância das 12 cavidades naturais subterrâneas, conforme especificado na tabela 1, localizadas em mapa anexo, em cumprimento às condicionantes das licenças Prévias nº 519/2015 e de Instalação nº 1121/2016 / 1ª Retificação, relativas às obras de duplicação e regularização da Rodovia Federal BR-040/DF/GO/MG, trecho compreendido entre Brasília e Juiz de Fora/MG, com extensão de 941,20 km. Total de Itens Licitados: 00001. Edital: 13/11/2017 de 08h00 às 12h00 e de 14h00 às 17h55. Endereço: Edificio Parque Cidade Torre c - 7 e 8º Andares. Asa Sul - BRASILIA - DF ou www.comprasgovernamentais.gov.br/edital/395001-99-2-2017. Entrega das Propostas: a partir de 13/11/2017 às 08h00 no site www.comprasnet.gov.br. Abertura das Propostas: 05/12/2017 às 10h00 no site www.comprasnet.gov.br.

ELENICE DA SILVA SOUSA SANTOS
Presidente da Comissão Especial de Licitação

(SIDEC - 10/11/2017) 395001-39253-2017NE800006

ADVOCACIA-GERAL DA UNIÃO
SECRETARIA-GERAL DE ADMINISTRAÇÃO
SUPERINTENDÊNCIA DE ADMINISTRAÇÃO NO DISTRITO FEDERAL

EXTRATO DE CONTRATO Nº 49/2017 - UASG 110161

Nº Processo: 00590000059201751. PREGÃO SISPP Nº 42/2017. Contratante: ADVOCACIA GERAL DA UNIAO -.CNPJ Contratado: 19086382000146. Contratado : BARCELO EVENTOS EIRELI - ME -.Objeto: Contratação de serviços especilizados na realização de eventos às necessidades da Advocacia-Geral da União. Fundamento Legal: Lei 10.520/02 e Lei nº 8.666/93. Vigência: 10/11/2017 a 09/11/2018. Valor Total: R$398.000,00. Fonte: 188000000 - 2017NE801625. Data de Assinatura: 10/11/2017.

(SICON - 10/11/2017) 110161-00001-2017NE000096

EXTRATO DE TERMO ADITIVO Nº 2/2017 - UASG 110161

Número do Contrato: 16/2016. Nº Processo: 00400002485201396. PREGÃO SRP Nº 50/2015. Contratante: ADVOCACIA GERAL DA UNIAO -.CNPJ Contratado: 06926223000160. Contratado : AMERICA TECNOLOGIA DE INFORMATICA E ELETRO-ELETRONICOS. Objeto: Ratificar o disposto na Cláusula Primeiro do 1º Termo Aditivo ao Contato nº 016/2016, tendo em vista o desbloqueio dos recursos orçamentários da Advocacia Geral da União, por meio da Portaria nº 314/MPDG, de 2 de outubro de 2017, permanecendo o contrato vigente até 19 de junho de 2018. Fundamento Legal: Lei nº 8.666/93. Vigência: 23/10/2017 a 19/06/2018. Valor Total: R$289.349,43. Fonte: 188000000 - 2017NE800453. Data de Assinatura: 23/10/2017.

(SICON - 10/11/2017) 110161-00001-2017NE000096

SUPERINTENDÊNCIA DE ADMINISTRAÇÃO NO RIO DE JANEIRO

AVISO DE REABERTURA DE PRAZO
PREGÃO ELETRÔNICO Nº 16/2017

Comunicamos a reabertura de prazo da licitação supracitada, processo Nº 00677000424201778. , publicada no D.O.U de 18/10/2017 . Objeto: Pregão Eletrônico - Contratação de empresa especializada na prestação de serviços continuados de transportes, incluindo veículos, motoristas devidamente habilitados para transporte de pessoas em serviço e materiais, e gerenciamento de risco, para atender à demanda das unidades da AGU em Minas Gerais em deslocamentos, aferidos por quilometro rodado, observando-se a franquia mensal de 2000 ou 4000Km, observados os detalhamentos técnicos e operacionais, especificações e condições constantes no Termo de Referência. Novo Edital: 13/11/2017 das 09h00 às 12h00 e de13h00 às 17h00. Endereço: Rua Rodrigo Silva Nº 26, 18º Andar. Centro - RIO DE JANEIRO - RJEntrega das Propostas: a partir de 13/11/2017 às 09h00 no site www.comprasnet.gov.br. Abertura das Propostas: 24/11/2017, às 14h00 no site www.comprasnet.gov.br.

ANA CAROLINA SBARDELOTTI
Pregoeira

(SIDEC - 10/11/2017) 110102-00001-2017NE000096

GABINETE DE SEGURANÇA INSTITUCIONAL
AGÊNCIA BRASILEIRA DE INTELIGÊNCIA

EXTRATO DE CONTRATO Nº 570/2017 - UASG 110120

Nº Processo: 00091002058201772. DISPENSA Nº 87/2017. Contratante: AGENCIA BRASILEIRA DE INTELIGENCIA-ABIN/GSI/PR. CNPJ Contratado: 00868963000101. Contratado : LENDA - INDUSTRIA DE AGUA MINERAL-LTDA. - ME. Objeto: Fornecimento de água mineral, potável, sem gás, acondicionada em garrafão higienizado de polipropileno com capacidade de 20 litros. Fundamento Legal: Artigo 24, inciso IV da Lei 8.666/93. Vigência: 13/11/2017 a 13/03/2018. Valor Total: R$18.450,00. Fonte: 100000000 - 2017NE801484. Data de Assinatura: 09/11/2017.

(SICON - 10/11/2017) 110120-00001-2017NE800037

EXTRATO DE RESCISÃO DO CONTRATO Nº 547/2015

Nº Processo: 00091000749201570. Contratante: AGENCIA BRASILEIRA DE INTELIGENCIA-ABIN/GSI/PR. CNPJ Contratado: 09134888000120. Contratado : IMPERIAL RONDONIA FORNECIMENTO E -GESTAO DE RECURSOS HUM. Objeto: Rescisão amigável, por acordo entre as partes. Fundamento Legal: Artigo 79,II, da Lei 8.666/93. Data de Rescisão: 13/11/2017 .

(SICON - 10/11/2017) 110120-00001-2017NE800037

EXTRATO DE TERMO ADITIVO Nº 9/2017 - UASG 110120

Número do Contrato: 503/2013. Nº Processo: 011800020792012. PREGÃO SISPP Nº 141/2012. Contratante: AGENCIA BRASILEIRA DE INTELIGENCIA-ABIN/GSI/PR. CNPJ Contratado: 09231574000145. Contratado : ULTRA - LIMPEZA E SERVICOS EIRELI-- EPP. Objeto: ALTERAÇÃO do preço do contrato, nos ter,os do art. 65, inciso II, do § 2º do art.65 da Lei nº 8.666/93. Fundamento Legal: Artigo 65, inciso II, § 2º da Lei 8.666/93. Vigência: 01/11/2017 a 06/02/2018. Valor Total: R$23.188,38. Fonte: 100000000 - 2017NE800125. Data de Assinatura: 24/10/2017.

(SICON - 10/11/2017) 110120-00001-2017NE800037

EXTRATO DE TERMO ADITIVO Nº 2/2017 - UASG 110120

Número do Contrato: 566/2015. Nº Processo: 00091001118201578. PREGÃO SISPP Nº 62/2015. Contratante: AGENCIA BRASILEIRA DE INTELIGENCIA-ABIN/GSI/PR. CNPJ Contratado: 03496130000155. Contratado : BANCA OPCAO COMERCIO DE JORNAIS &-REVISTAS LTDA - ME. Objeto: Alteração Unilateral da Cláusula primeira - Do objeto. Fundamento Legal: Artigo 65, inciso II, da Lei 8.666/93. Vigência: 18/07/2017 a 09/11/2017. Valor Total: R$322,50. Fonte: 100000000 - 2017NE800124. Data de Assinatura: 18/07/2017.

(SICON - 10/11/2017) 110120-00001-2017NE800037

AVISO DE LICITAÇÃO
PREGÃO ELETRÔNICO Nº 34/2017 - UASG 110120

Nº Processo: 91.001730/2017-11 . Objeto: Pregão Eletrônico - Registro de preços para aquisição de expansão da solução de armazenamento de dados, com a aquisição de subsistema de discos, discos de armazenamento e módulo de virtualização de storages, incluindo a instalação, configuração dos equipamentos e a migração online dos dados do ambiente atual, com garantia e suporte técnico pelo período de 36 (trinta e seis) meses. Total de Itens Licitados: 00008. Edital: 13/11/2017 de 08h30 às 11h45 e de 14h15 às 17h30. Endereço: Spo Area 05, Quadra 01 - Bloco g Sala 221 BRASILIA - DF ou www.comprasgovernamentais.gov.br/edital/110120-05-34-2017. Entrega das Propostas: a partir de 13/11/2017 às 08h30 no site www.comprasnet.gov.br. Abertura das Propostas: 24/11/2017 às 10h00 no site www.comprasnet.gov.br. Informações Gerais: O edital também estará disponível no sítio da ABIN: www.abin.gov.br.

CAROLINE BRITO PAIVA
Pregoeira

(SIDEC - 10/11/2017) 110120-00001-2017NE800157

Ministério da Agricultura, Pecuária e Abastecimento

SECRETARIA EXECUTIVA
SUPERINTENDÊNCIA FEDERAL NO ESTADO DO RIO GRANDE DO SUL

RETIFICAÇÃO

No Extrato de Termo Aditivo Nº 1/2017 publicado no D.O. de 07/11/2017 , Seção 3, Pág. 213. onde se lê: Vigência: SEM DATA leia-se : Vigência: 01/11/2017 a 30/11/2018

(SICON - 10/11/2017) 130074-00001-2017NE800016

SUPERINTENDÊNCIA FEDERAL NO ESTADO DO RIO DE JANEIRO

EXTRATO DE TERMO ADITIVO Nº 1/2017 - UASG 130063

Número do Contrato: 11/2017.
Nº Processo: 21044005069201669.
PREGÃO SISPP Nº 4/2016. Contratante: MINISTERIO DA AGRICULTURA, -PECUARIA E ABASTECIMENTO. CNPJ Contratado: 04439817000111. Contratado : SOUZA E CUNHA SERVICOS E COMERCIO-EIRELI - EPP. Objeto: Prorrogação da vigência do contrato por172(cento e setenta e dois dias corridos) matendo todas as clássulas inalteradas.Retificaçãoda publicação para elaboração do cronograma no Sicom. Fundamento Legal: 8.666/93 . Vigência: 10/10/2017 a 31/12/2017. Data de Assinatura: 10/10/2017.

(SICON - 10/11/2017)

SUBSECRETARIA DE PLANEJAMENTO, ORÇAMENTO E ADMINISTRAÇÃO COORDENAÇÃO-GERAL DE LOGÍSTIC E SERVIÇOS GERAIS

EXTRATO DE TERMO ADITIVO Nº 3/2017 - UASG 130005

Número do Contrato: 17/2014.
Nº Processo: 21000002756201396.
PREGÃO SISPP Nº 15/2013. Contratante: MINISTERIO DA AGRICULTURA, -PECUARIA E ABASTECIMENTO. CNPJ Contratado: 61600839000155. Contratado : CENTRO DE INTEGRACAO EMPRESA -ESCOLA CIE E. Objeto: Alterar o valor da taxa de administração por estagiário de R$ 53,00 (cinquenta e três reais) para R$ 47,70 (quarenta e sete reais e setenta centavos), reduzindo o percentual do contrato em 10,00% (dez por cento), e prorrogar a vigência do Contrato nº 22101/017/2014 por mais12 (doze) meses. Fundamento Legal: Lei nº 8.666/93 . Vigência: 01/11/2017 a 01/11/2018. Valor Total: R$448.761,60. Fonte: 100000000 - 2017NE800217. Data de Assinatura: 01/11/2017.

(SICON - 10/11/2017) 130005-00001-2017NE800154

CENTRAIS DE ABASTECIMENTO DE MINAS GERAIS S/A

AVISOS DE LICITAÇÃO
PREGÃO PRESENCIAL N° 76/2017

A CEASAMINAS comunica que está promovendo a licitação acima, a realizar-se no dia 27/11/2017, às 09h30min, no Prédio da Administração. A presente licitação tem por objeto a concessão de uso de uma área coberta fechada com 155,50 m²,constituída pelos Boxes 38, 39, 40 e 41, Pavilhão B, localizada no entreposto de Contagem/MG, destinada, exclusivamente, à implantação e operacionalização de comércio da seguinte atividade: Comércio atacadista de gêneros alimentícios: hortifrutigranjeiros, cereais, industrializados e de origem animal; itens de higiene pessoal e limpeza; ou Comércio atacadista de: embalagens em geral, plásticos, descartáveis e correlatos; ração animal, insumos agrícolas, produtos agroveterinários e acessórios para pequenos animais em geral e afins; utilidades domésticas em geral. O edital encontra-se disponível no site www.ceasaminas.com.br

PREGÃO PRESENCIAL N° 79/2017

A CEASAMINAS comunica que está promovendo a licitação acima, a realizar-se no dia 27/11/2017, às 14h00min, no Prédio da Administração. A presente licitação tem por objeto a concessão de uso de uma área coberta fechada com 180,00 m² (cento e oitenta metros quadrados) de térreo e 150.00 m² (cento e cinqüenta metros) de mezanino, constituída pelos Módulos 18 e 36, Box 09, Pavilhão B localizado no entreposto de Contagem/MG, destinada, exclusivamente, à implantação e operacionalização de comércio da seguinte atividade: Comércio atacadista de gêneros alimentícios: hortifrutigranjeiros, cereais, industrializados e de origem animal; itens de higiene pessoal e limpeza; ou Comércio atacadista de: embalagens em geral, plásticos, descartáveis e correlatos; ração animal, insumos agrícolas, produtos agroveterinários e acessórios para pequenos animais em geral e afins; utilidades domésticas em geral. O edital encontra-se disponível no site www.ceasaminas.com.br

Contagem/MG, 10 de novembro de 2017.
GUSTAVO ALBERTO FRANÇA FONSECA.
Diretor-Presidente.

COMPANHIA NACIONAL DE ABASTECIMENTO
SUPERINTENDÊNCIA REGIONAL NA BAHIA

RESULTADO DE JULGAMENTO
PREGÃO ELETRÔNICO N° 10/2017

Processo N° 21205.000123/2017-7. Sagrou-se Vencedora do Pregão Eletrônico N° 10/2017, Item 1, A Empresa JPL Indústria e Comércio de Embalagens Ltda - EPP - CNPJ. N° 01.065.934/0001-74, Pelo Melhor Lance de R$ 4.499,00 e Valor Negociado de R$ 4.490,00.

FRANKLIN JOSÉ ANDRADE GOMES
Superintendente Regional

SUPERINTENDÊNCIA REGIONAL EM MATO GROSSO

EXTRATO DE ACORDO

Processo nº 21212.000435/2016-12 - Acordo Coletivo de Trabalho nº 01/2017 - Contratante: Companhia Nacional de Abastecimento - CONAB. CNPJ: 26.461.699/0003-42. Contratada: Sindicato dos Trabalhadores na Movimentação de Mercadorias em Geral de Rondonópolis/MT - SINTRAMOGIR, CNPJ: 03.782.158/0001-59 - Objeto: Contratação de pessoa Jurídica para execução dos serviços de movimentação de mercadorias em geral, contendo carga e descarga dos produtos agropecuários e outros serviços que lhe sejam correlatos, no interior e exterior da Unidade Armazenadora de Rondonópolis. Fundamento Legal: Lei nº 12.023/2009. Vigência: 01/11/2017 a 31/10/2018. Nota de Empenho: 20017NE000004- Valor Global da Contratação Anual: R$ 100.920,00(cem mil, novecentos e vinte reais) - Data da Assinatura: 01/11/2017. Assinam pela CONAB: Francielle Tonietti Capilé Guedes - Superintendente Regional e Diogo Neia Eberhardt - Gerente de Operações. Assinam pela Contratada: João F. Souza - Presidente e Odemir Ferreira Rosa - Tesoureiro.

SUPERINTENDÊNCIA REGIONAL EM RONDÔNIA

EXTRATO DE TERMO ADITIVO

Processo Nº 21219.000117/2015-01 Contrato Nº 12/2015 Inexigibilidade de Licitação 06/2015 Contratante: Companhia Nacional de Abastecimento - CONAB CNPJ/MF Nº 26.461.699/0383-15. Contratada: Centro de Análises Clínicas de Porto Velho Ltda. CNPJ/MF Nº 01.957.226/0001-48 Objeto: Alteração da Cláusula Quinta - da Remuneração dos Serviços do Contrato, Mantendo as Demais. Fundamento Legal: Art. 65, Ii Da Lei Nº 8.666/93. Data de Assinatura do Termo Aditivo: 26/10/2017 Assinam Pela Conab: Anderson Conceição Gomes. Superintendente Regional e Lidiane Vieira Lessa Fernandes - Gerente da Gerência de Finanças e Administração. Assina Pela Contratada: Élcio Barony de Oliveira - Sócio Proprietário.

EMPRESA BRASILEIRA DE PESQUISA AGROPECUÁRIA
DEPARTAMENTO DE PATRIMÔNIO E SUPRIMENTOS

AVISO DE LICITAÇÃO
PREGÃO Nº 17/2017 - UASG 135058

Nº Processo: 21163.400477/2017 . Objeto: Pregão Eletrônico - Contratação de consultoria especializada para a prestação de serviços de suporte à Embrapa no gerenciamento integrado, fiscalização e supervisão do projeto de implantação da Solução ERP Total de Itens Licitados: 00005. Edital: 13/11/2017 de 08h00 às 12h00 e de 13h00 às 17h00. Endereço: Parque Estação Biologica S/n - Ed. Sede da Embrapa - Sala 301 Asa Norte - BRASILIA - DF ou www.comprasgovernamentais.gov.br/edital/135058-05-17-2017. Entrega das Propostas: a partir de 13/11/2017 às 08h00 no site www.comprasnet.gov.br. Abertura das Propostas: 24/11/2017 às 09h30 no site www.comprasnet.gov.br.

ALEXANDRE SATOSHI SAITO
Coordenador da CCS

(SIDEC - 10/11/2017) 135058-13203-2017NE800043

EMBRAPA ACRE
CHEFIA ADJUNTA DE ADMINISTRAÇÃO

EXTRATO DE TERMO DE RESPONSABILIDADE E COMPROMISSO DE SIGILO

Espécie: Termo de Responsabilidade e Compromisso de Sigilo; Partes: Embrapa Acre, Universidade Federal do Acre - UFAC e o Estudante de Mestrado: Nathalia almeida Costa - CPF nº: 021.008.252-67; Objeto: Execução do Projeto intitulado "Caracterização Molecular de Etnovariedades de mandioca utilizadas na Regional Juruá/AC através de marcadores microssatélites" para execução na infraestrutura da Embrapa Acre, em Rio Branco; Fundamento Legal: Lei nº 5.851, de 07/12/1972, art. 2º; Unidade Gestora: 135002; Vigência: 18 (dezoito) meses; Inicio: 06/09/2017; Término: 30/03/2019; Data de Assinatura: 06/09/2017; Signatários: EUFRAN FERREIRA DO AMARAL - Chefe Geral da Embrapa Acre e NATHALIA ALMEIDA COSTA, estudante de Mestrado.

EXTRATO DE TERMO DE COMPROMISSO CONFIDENCIALIDADE E OUTRAS AVENÇAS

Espécie: Termos de Confidencialidade e Outras Avenças; Partes: Embrapa Acre, Conselho Nacional de Desenvolvimento Cientifico e Tecnológico - CNPq e a Bolsista Joicyanne Dutra da Silva Pereira, CPF nº 800.268.262-91; Objeto: Execução do Projeto denominado Otimização de processos de secagem de castanha-do-brasil para agregação de valor em unidades de produção extrativista (Projeto nº 465562/2014-0) na infraestrutura da Embrapa Acre, em Rio Branco; Fundamento Legal: Lei nº 5.851, de 07/12/1972, art. 2º; Unidade Gestora: 135002; Programa: PIBIC - Programa Institucional de Bolsas de Iniciação Científica, período: 01/10/2017 a 31/07/2018, Vigência: 10 (dez) meses; Data de Assinatura: 01/10/2017; Signatários: EUFRAN FERREIRA DO AMARAL - Chefe Geral da Embrapa Acre e a bolsista JOICYANNE DUTRA DA SILVA PEREIRA.

EMBRAPA CAPRINOS E OVINOS

AVISO DE LICITAÇÃO
PREGÃO Nº 29/2017 - UASG 135010

Nº Processo: 135010.067/2017 . Objeto: Pregão Eletrônico - Contratação de empresa especializada para disponibilização de serviços de central telefônica, incluindo software e hardware, manutenções preventivas, corretivas e evolutivas, substituição de peças e assistência técnica, de acordo com os parâmetros de qualidade e requisitos definidos neste termo de referência, conforme edital e seus anexos. Total de Itens Licitados: 00001. Edital: 13/11/2017 de 08h00 às 12h00 e de 13h00 às 16h00. Endereço: Fazenda Três Lagoas, Estrada Sobral/groaíras Km 04 Cx.postal D-10 SOBRAL - CE ou www.comprasgovernamentais.gov.br/edital/135010-05-29-2017. Entrega das Propostas: a partir de 13/11/2017 às 08h00 no site www.comprasnet.gov.br. Abertura das Propostas: 24/11/2017 às 11h00 no site www.comprasnet.gov.br.

JOSE OSVALDO SIQUEIRA
Pregoeiro

(SIDEC - 10/11/2017) 135010-13203-2017NE000018

EMBRAPA CLIMA TEMPERADO

AVISO DE LICITAÇÃO
PREGÃO Nº 47/2017 - UASG 135031

Nº Processo: 293/2017 . Objeto: Pregão Eletrônico - Aquisição Parcelada de Material Manutenção de Bens Imóveis/Instalações. Repetição do IRP 27/2017. Total de Itens Licitados: 00070. Edital: 13/11/2017 de 08h00 às 12h00 e de 13h00 às 17h00. Endereço: Br 392 Km 78 9º Distrito - Caixa Postal 403 Monte Bonito - PELOTAS - RS ou www.comprasgovernamentais.gov.br/edital/135031-05-47-2017. Entrega das Propostas: a partir de 13/11/2017 às 08h00 no site www.comprasnet.gov.br. Abertura das Propostas: 28/11/2017 às 09h00 no site www.comprasnet.gov.br.

JOSE DIAS VIANNA FILHO
Chefe Adjunto de Administração

(SIDEC - 10/11/2017) 135031-13203-2017NE800005

EMBRAPA FLORESTAS

EXTRATO DE CONVÊNIO

Espécie: Convênio de Concessão de Estágio; Partes: Embrapa Florestas; CNPJ 00.348.003/0089-52; Universidade Estadual Paulista Julio de Mesquita Filho - UNESP Assis, CNPJ 048.031.918/0001-24, Objeto: concessão de estágio de complementação educacional. Modalidade de Licitação: não aplicável; Fonte de Recursos: Não apli-

cável; Valor global: Não aplicável; Data de assinatura: 18/10/2017; Vigência: 05 (cinco) anos a partir da assinatura; Signatários: Edson Tadeu Iede, Chefe-Geral Embrapa Florestas e Andréa Lucia Doroni de Oliveira Carvalho Rossi, Diretora Faculdade Ciências e Letras de Assis.

EMBRAPA GADO DE LEITE

EXTRATO DE DOAÇÃO

Espécie: Termo de Recebimento de Doação; Parte: Embrapa Gado de Leite (CNPJ: 00.348.003/0013-54); Objeto: Recebimento de bens de consumo (produto de uso veterinário), ref. a doação efetuada pela Lima e Pergher Ind., Com. e Representações Ltda (CNPJ: 22.685.341/0006-95), NF n.º 1221112. Modalidade de Licitação: não se aplica; Fonte de recurso: não se aplica; Fundamento Legal: não se aplica; Valor Global: não se aplica; Vigência: não se aplica; Código da Unidade Gestora: 135015; Data de assinatura: 03/11/2017; Signatários: Paulo do Carmo Martins, Chefe Geral da Embrapa Gado de Leite e Fábio Pergher, Sócio Proprietário da Lima e Pergher. Ind, Com e Representações Ltda.

EMBRAPA INFORMAÇÃO TECNOLÓGICA

EXTRATO DE REGISTRO DE PREÇOS

Registrador: Embrapa Informação Tecnológica; Espécie: Ata de Registro de Preços - processo nº 21.183.400390/2017; Objeto: transporte terrestre de cargas e encomendas; Pregão Eletrônico nº 03/2017; Prazo de Vigência: 12 meses a contar da assinatura, realizada em 09/11/2017; Empresa com os preços mais vantajosos: Postal Transportadora de Cargas Urgentes Ltda - Me, R$ 90.000,00; Não houve alteração nos preços registrados. A Ata está disponível no endereço eletrônico: www.comprasnet.gov.br.

EMBRAPA MILHO E SORGO

EXTRATO DE COMODATO

Contrato de Comodato. Objeto: Cessão em comodato de bem imóvel residencial funcional, patrimônio nº 109.01.492, localizado nas dependências da Embrapa Milho e Sorgo. Modalidade de licitação: Não se aplica; Valor Mensal: Não se aplica; Vigência: 03(três) anos, contados a partir da data de sua assinatura; Data de assinatura: 25/08/2017. Partes: Maurício Antônio Lopes - Presidente da Embrapa - CNPMS e Daniel Sousa Aguiar - empregado Comodatário.

EXTRATOS DE TERMOS ADITIVOS

Termo Aditivo Nº 03 ao Convênio de Cooperação em Transporte de empregados celebrado entre a Empresa Brasileira de Pesquisa Agropecuária - EMBRAPA e a Associação dos Empregados da EMBRAPA - AEE/CNPMS. Objeto: prorrogar vigência do Convênio em Transporte de Empregados por mais 12 (doze) meses. Registrado no SAIC/AJU sob o n°20700.14/0164-9.. Modalidade de licitação: Não se aplica; Valor Mensal: Não se aplica; Vigência: até o dia 06 de novembro de 2018 ; Data de assinatura: 27/10/2017. Partes: Antônio Álvaro Corsetti Purcino - Chefe Geral da Embrapa - CNPMS e Lindomar José Mandu de Oliveira - Presidente da AEE/CNPMS.

Termo Aditivo nº 25 ao contrato de parceria para realização de atividades consistentes em cursos, palestras, seminários e afins que entre si celebram a Empresa Brasileira de Pesquisa Agropecuária - Embrapa e a Fundação de Apoio à Pesquisa e ao Desenvolvimento - FAPED; Objeto: Integração de esforços entre as partes visando a organização e realização de atividades de transferência de tecnologias consistentes num ciclo de palestras sobre a temática "Manejo da Fertilidade do Solo e Estabelecimento de Sistemas Integrados de Produção Agropecuária" por pesquisadores da Embrapa Milho e Sorgo, destinadas a designadas simplesmente Eventos, em concordância com o Plano de Trabalho que, após rubricado pelas partes, passa a integrar o presente Contrato, para todos os efeitos de direito, independentemente de transcrição, sob a forma de Anexo. Modalidade de licitação: Não se aplica. Vigência: 18 (dezoito) meses, com início na data de assinatura do presente instrumento; Data de assinatura: 25/10/2017; Valor Global: R$ 45.000,00 (quarenta e cinco mil reais). Signatários: Antônio Álvaro Corsetti Purcino - Chefe Geral da EMBRAPA e Robert Eugene Shaffert - Diretor Executivo da FAPED.

RESULTADO DE JULGAMENTO
PREGÃO Nº 31/2017

A Embrapa Milho e Sorgo torna público o resultado do referido pregão eletrônico. A Empresa vencedora é: Centernox Comércio e Industria Ltda -EPP. No valor global de R$ 10.900,00

ANTÔNIO ÁLVARO CORSETTI PURCINO
Equipe de Apoio

(SIDEC - 10/11/2017) 135016-13203-2017NE800035

EMBRAPA MONITORAMENTO POR SATÉLITE

EXTRATO DE REGISTRO DE PREÇOS

Espécie: Atas de Registro de Preços resultantes do Pregão Eletrônico SRP n.º 4/2017. Órgão Gerenciador: Embrapa Monitoramento por Satélite (UASG: 135050). Órgão Participante: não houve manifestantes. Empresas vencedoras: Ata n.º 1 - CNPJ: 03.217.016/0001- 49- RPF Comercial LTDA - EPP; Ata n.º 2 - CNPJ: 08.772.301/0001-45 - WZ União Automação e Elétrica Eireli EPP; Ata n.º 3 - CNPJ: 11.488.758/0001-37 - ALLOY Com. de Máquinas e Equip. Ltda - ME; Ata n.º 4 - CNPJ: 13.322.188/0001-36 - João Francisco Duarte - ME; Ata n.º 5 - CNPJ: 15.153.524/0001-90 - Sanigran Ltda; Ata n.º 6 - CNPJ: 19.881.971/0001-16 - Eletro Vilemar LTDA ME; Ata n.º 7 - CNPJ: 20.204.904.978/0001-82 - MBR Comércio de Materiais Ltda ME; Ata n.º 8 - CNPJ: 22.065.938/0001-22 - CCK Comercial Eireli - EPP; Ata n.º 9 - CNPJ: 26.469.541/0001-57 - SUL.COM Atacado e Varejo Ltda EPP; Ata n.º 10 - CNPJ: 38.874.848/0001-12 - D.M.P. Equipamentos Ltda; Ata n.º 11 - CNPJ: 52.245.412/0001-95 - Fioluz Comércio de Materiais Elétricos Ltda; Valor total do registro: R$ 22.827,35. Data de Assinatura: 25/10/2017. Vigência: de 25/10/2017 a 25/10/2018.

EMBRAPA PANTANAL

EXTRATO DE ACORDO DE COOPERAÇÃO

Espécie: Extrato de Acordo de Cooperação Técnica; Partes: Embrapa Pantanal e Arrendatários da Fazenda Primavera (Grasiela Simon de Souza, Janaína Simon de Souza e Valdo Batista de Souza Junior); Objeto: Conjugação de esforços entre as partes para execução dos trabalhos de pesquisa agropecuária definidos no Projeto "Inovações para a cria no Pantanal e no Cerrado, visando a produção de novilho precoce"; Unidade Gestora: Embrapa Pantanal; Modalidade de licitação: não se aplica; Fonte de recurso: não se aplica; Valor Global: não se aplica; Vigência: 07/11/2019; Data da assinatura: 07/11/2017; Signatários: Jorge Antonio Ferreira de Lara, pela Embrapa Pantanal, e Grasiela Simon de Souza, Janaína Simon de Souza e Valdo Batista de Souza Junior, pela Fazenda Primavera.

EMBRAPA PECUÁRIA SUDESTE

AVISO DE LICITAÇÃO
PREGÃO ELETRÔNICO Nº 16/2017 - UASG 135024

Nº Processo: 183/2017 . Objeto: Pregão Eletrônico - Aquisição de materiais e equipamentos de proteção individual para atividades de apoio a pesquisa das unidades da Embrapa do Sudeste. Total de Itens Licitados: 00088. Edital: 13/11/2017 de 08h00 às 11h30 e de 14h00 às 17h30. Endereço: Fazenda Canchim com Acesso Pelo Km 234 da Rod. Washington Luiz Rural - SAO CARLOS - SP ou www.comprasgovernamentais.gov.br/edital/135024-05-16-2017. Entrega das Propostas: a partir de 13/11/2017 às 08h00 no site www.comprasnet.gov.br. Abertura das Propostas: 24/11/2017 às 09h00 no site www.comprasnet.gov.br.

RUI MACHADO
Chefe Geral

(SIDEC - 10/11/2017) 135024-13203-2017NE800084

EMBRAPA RORAIMA

AVISO DE LICITAÇÃO
PREGÃO ELETRÔNICO Nº 18/2017 - UASG 135005 - SRP

Nº Processo: 47/2017 . Objeto: Pregão Eletrônico - Registro de Preços para eventual contratação de Gêneros de Alimentação. Total de Itens Licitados: 00022. Edital: 13/11/2017 de 08h00 às 12h00 e de 13h00 às 17h59. Endereço: Br-174 - Km 08 - Distrito Industrial Distrito Industrial - BOA VISTA - RR ou www.comprasgovernamentais.gov.br/edital/135005-05-18-2017. Entrega das Propostas: a partir de 13/11/2017 às 08h00 no site www.comprasnet.gov.br. Abertura das Propostas: 27/11/2017 às 10h00 no site www.comprasnet.gov.br.

NEUDES CARVALHO DA SILVA
Chefe.adj. de Adm.

(SIDEC - 10/11/2017) 135005-13203-2017NE000001

EMBRAPA SUÍNOS E AVES

EXTRATO DE TERMO ADITIVO

Espécie: Termo Aditivo Nº 04; Partes: Embrapa Suínos e Aves (00.348.003/0065-85), o Centro de Diagnóstico de Sanidade Animal - CEDISA (07.677.948/001-25), e a Companhia Integrada de Desenvolvimento Agrícola de Santa Catarina - CIDASC (07.003.112/0001-45; Objeto: "Prorrogação do Termo Aditivo, para 24/02/2018"; Modalidade de Licitação: Não se aplica; Fonte de recurso: Não se aplica; Valor Global: Não se aplica; Vigência: 04 meses; Data de assinatura: 23/10/2017; Signatários: Janice Reis Ciacci Zanella - Chefe Geral da Embrapa Suínos e Aves; Paulo Antônio Rabenschlag Brum, pelo Cedisa, Enori Barbieri , pela Cidasc.

EXTRATO DE TERMO ADITIVO Nº 2/2017 - UASG 135030

Número do Contrato: 4/2017. Nº Processo: 21202.000141/2016. TOMADA DE PREÇOS Nº 2/2016. Contratante: EMPRESA BRASILEIRA DE PESQUISA -AGROPECUARIA. CNPJ Contratado: 03539651000142. Contratado : KAPPA PROJETOS E CONSTRUCOES LTDA-- EPP. Objeto: Prorrogar os prazos de execução dos serviços e vigência do contrato. Fundamento Legal: -00 . Vigência: 07/01/2018 a 21/04/2018. Data de Assinatura: 30/10/2017.

(SICON - 10/11/2017) 135030-13203-2017NE800008

AVISO DE LICITAÇÃO
PREGÃO ELETRÔNICO Nº 33/2017 - UASG 135030

Nº Processo: 737/2017 . Objeto: Pregão Eletrônico - Aquisição de reagentes de laboratório. Total de Itens Licitados: 00023. Edital: 13/11/2017 de 08h00 às 12h00 e de 13h00 às 17h00. Endereço: Br 153 Km 110 - Vila Tamandua_-cx.postal 21 CONCORDIA - SC ou www.comprasgovernamentais.gov.br/edital/135030-05-33-2017. Entrega das Propostas: a partir de 13/11/2017 às 08h00 no site www.comprasnet.gov.br. Abertura das Propostas: 24/11/2017 às 09h00 no site www.comprasnet.gov.br.

ARMANDO LOPES DO AMARAL
Chefe Adj. Administrativo

(SIDEC - 10/11/2017) 135030-13203-2017NE800008

EMBRAPA TABULEIROS COSTEIROS

EXTRATO DE TERMO ADITIVO Nº 1/2017 - UASG 135013

Número do Contrato: 9/2016. Nº Processo: 44/2016.
PREGÃO SISPP Nº 15/2016. Contratante: EMPRESA BRASILEIRA DE PESQUISA -AGROPECUARIA. CNPJ Contratado: 40432544000147. Contratado : CLARO S.A. -.Objeto: Prorrogação do prazo de vigencia por mais 12 meses, periodo de 29/07/17 a 29/07/2018. Fundamento Legal: lei 8666/1993 . Vigência: 29/07/2017 a 29/07/2018. Data de Assinatura: 29/07/2017.

(SICON - 10/11/2017) 135013-13203-2017NE800227

EMBRAPA TRIGO

EXTRATOS DE TERMOS ADITIVOS

Espécie: Termo aditivo n.º 01 ao Acordo de Cooperação Técnica; Cód. Embrapa 21100.16/0051-0-01; Partes: Embrapa Trigo e a Empresa de Pesquisa Agropecuária de Minas Gerais - EPAMIG; CNPJ: 17.138.140/0001-23 Objeto: Incorporação do Plano Anual de Trabalho - PAT 2017; Fonte de recursos: Não se aplica; Valor global estimado a título de contrapartida: R$388.181,06 (Embrapa R$160.537,22 e a Cooperante R$227643,84); Modalidade: Não se aplica; Data de assinatura: 10/11/2017; Período: 10/11/2017 a 17/07/2021; Signatários: Osvaldo Vasconcellos Vieira, Chefe-Geral Interino da Embrapa Trigo e Rui da Silva Verneque, Presidente da Epamig.

Espécie: Termo aditivo n.º 04 ao Acordo de Cooperação Técnica; Cód. Embrapa 21100.13/0162-8-04; Partes: Embrapa Trigo e a Produtora rural Verônica Bertagnolli; CPF: 702.786.870-91 Objeto: Incorporação do Plano Anual de Trabalho 2017/2018 de cultura de soja; Fonte de recursos: Não se aplica; Valor global estimado a título de contrapartida: R$79.319,86 (Embrapa R$39.659,93 e a Cooperante R$39659,93); Modalidade: Não se aplica; Data de assinatura: 08/11/2017; Período: 08/11/2017 a 17/11/2018; Signatários: Osvaldo Vasconcellos Vieira, Chefe-Geral Interino da Embrapa Trigo e Verônica Bertagnolli, produtora rural.

AVISO DE LICITAÇÃO
PREGÃO ELETRÔNICO Nº 31/2017 - UASG 135032

Nº Processo: 108/2017 . Objeto: Pregão Eletrônico - Aquisição de nitrogênio líquido, para o ano de 2018, de forma parcelada, para os laboratórios da Embrapa Trigo, localizada em Passo Fundo RS. Total de Itens Licitados: 00001. Edital: 13/11/2017 de 08h30 às 11h00 e de 14h30 às 17h00. Endereço: Rodovia Br-285, Km 294 - Caixa Postal 451 Rodovia - PASSO FUNDO - RS ou www.comprasgovernamentais.gov.br/edital/135032-05-31-2017. Entrega das Propostas: a partir de 13/11/2017 às 08h30 no site www.comprasnet.gov.br. Abertura das Propostas: 24/11/2017 às 08h30 no site www.comprasnet.gov.br. Informações Gerais: Na eventual divergência entre a especificação dos itens constantes no edital e constantes no CATMAT do Comprasnet, prevalecerá o especificado no edital.

OSVALDO VASCONCELLOS VIEIRA
Chefe Geral

(SIDEC - 10/11/2017) 135032-13203-2017NE999999

EMBRAPA UVA E VINHO

AVISOS DE LICITAÇÃO
PREGÃO ELETRÔNICO Nº 41/2017 - UASG 135033

Nº Processo: 21206.400092/2017 . Objeto: Pregão Eletrônico - CoNTRATAÇÃO DE SERVIÇOS DE LIMPEZA E CONSERVAÇÃO COM FORNECIMENTO DE MÃO-DE-OBRA, EQUIPAMENTOS E MATERIAIS COMPATÍVEIS COM O QUANTITATIVO DE EMPREGADOS E ESPECÍFICOS PARA AS CARACTERÍSTICAS DAS ÁREAS FÍSICAS NAS DEPENDÊNCIAS DA SEDE DA EMBRAPA UVA E VINHO EM BENTO GONÇALVES DE ACORDO COM O TERMO DE REFERÊNCIA Total de Itens Licitados: 00001. Edital: 13/11/2017 de 08h00 às 11h30 e de 13h00 às 17h30. En-

dereço: Rua Livramento, 515 Cx. Postal 130 - Bento Gonçalves/rs Juventude - BENTO GONCALVES - RS ou www.comprasgovernamentais.gov.br/edital/135033-05-41-2017. Entrega das Propostas: a partir de 13/11/2017 às 08h00 no site www.comprasnet.gov.br. Abertura das Propostas: 24/11/2017 às 09h00 no site www.comprasnet.gov.br.

(SIDEC - 10/11/2017) 135033-13203-2017NE000268

PREGÃO ELETRÔNICO Nº 43/2017 - UASG 135033

Nº Processo: 21206.400468/2017 . Objeto: Pregão Eletrônico - Contratação de empresa especializada na prestação de serviços de telefonia fixa comutada (STFC), para atender demandas da Embrapa Uva e Vinho. Total de Itens Licitados: 00003. Edital: 13/11/2017 de 08h00 às 11h30 e de 13h00 às 17h30. Endereço: Rua Livramento, 515 Cx. Postal 130 - Bento Gonçalves/rs Juventude - BENTO GONCALVES - RS ou www.comprasgovernamentais.gov.br/edital/135033-05-43-2017. Entrega das Propostas: a partir de 13/11/2017 às 08h00 no site www.comprasnet.gov.br. Abertura das Propostas: 24/11/2017 às 09h00 no site www.comprasnet.gov.br.

(SIDEC - 10/11/2017) 135033-13503-2017NE013203

PREGÃO ELETRÔNICO Nº 44/2017 - UASG 135033

Nº Processo: 21206.400475/2017 . Objeto: Pregão Eletrônico - Contratação de empresa especializada para prestação de serviço de multiplicação de plantas in vitro Total de Itens Licitados: 00001. Edital: 13/11/2017 de 08h00 às 11h30 e de 13h00 às 17h30. Endereço: Rua Livramento, 515 Cx. Postal 130 - Bento Gonçalves/rs Juventude - BENTO GONCALVES - RS ou www.comprasgovernamentais.gov.br/edital/135033-05-44-2017. Entrega das Propostas: a partir de 13/11/2017 às 08h00 no site www.comprasnet.gov.br. Abertura das Propostas: 24/11/2017 às 09h00 no site www.comprasnet.gov.br.

VINICIUS ANTONIO MACHADO NARDI
Analista de Suprimentos

(SIDEC - 10/11/2017) 135033-13203-2017NE000267

SECRETARIA DE DEFESA AGROPECUÁRIA
COORDENAÇÃO-GERAL DE APOIO LABORATORIAL
LABORATÓRIO NACIONAL AGROPECUÁRIO EM CAMPINAS

AVISO DE SUSPENSÃO
PREGÃO ELETRÔNICO Nº 14/2017

Comunicamos a suspensão da licitação supracitada, publicada no D.O.U em 03/11/2017 . Objeto: Pregão Eletrônico - Contratação de Empresa Especializada para Elaboração de projeto elétrico de baixa tensão para atender toda a rede da administração com o gerador de 450 kVA, já instalado ao lado da subestação nº 01, em proveito do Lanagro-SP Base Física de Campinas.

MARCIA OLIVEIRA PARREIRA
Respondendo Pelo Lanagro/sp

(SIDEC - 10/11/2017) 130102-00001-2017NE800065

LABORATÓRIO NACIONAL AGROPECUÁRIO EM RECIFE

AVISO DE LICITAÇÃO
PREGÃO ELETRÔNICO Nº 24/2017 - UASG 130016

Nº Processo: 21002001998201776 . Objeto: Pregão Eletrônico - Aquisição de Reagentes e Materiais de Laboratório, conforme condições, quantidades e exigências estabelecidas no Edital. Total de Itens Licitados: 00034. Edital: 13/11/2017 de 14h00 às 17h00. Endereço: Rua Dom Manoel de Medeiros S/n - Dois Irmaos RECIFE - PE ou www.comprasgovernamentais.gov.br/edital/130016-05-24-2017. Entrega das Propostas: a partir de 13/11/2017 às 14h00 no site www.comprasnet.gov.br. Abertura das Propostas: 24/11/2017 às 10h00 no site www.comprasnet.gov.br.

BRUNA LINS BEZERRA
Chefe do Serviço de Compras

(SIDEC - 10/11/2017) 130016-00001-2017NE800154

SECRETARIA DE MOBILIDADE SOCIAL, DO PRODUTOR RURAL E DO COOPERATIVISMO

EDITAIS
APROVAÇÃO DE PROJETO PROGRAMA MAIS LEITE SAUDÁVEL

O Secretário de Mobilidade Social, do Produtor Rural e do Cooperativismo, do Ministério da Agricultura, Pecuária e Abastecimento, no uso das suas atribuições, com base nas análises técnicas constantes nos autos do Processo nº 21042.009505/2017-70, e, em conformidade com o Decreto nº 8.533, de 30/09/2015, aprova o Projeto de investimento do Laticínios Santa Mônica Ltda, CNPJ nº 06.862.774/0001-08, para aquisição de créditos presumidos da Contribuição PIS/Pasep e da Cofins da aplicação no Programa Mais Leite Saudável, com período de execução de 01/10/2017 a 30/12/2019.

O Secretário de Mobilidade Social, do Produtor Rural e do Cooperativismo, do Ministério da Agricultura, Pecuária e Abastecimento, no uso das suas atribuições, com base nas análises técnicas constantes nos autos do Processo nº 21040.002686/2016-42, e, em conformidade com o Decreto nº 8.533, de 30/09/2015, aprova o Projeto de investimento do Laticínios Santa Terezinha Ltda-ME, CNPJ nº 02.294.233/0001-70, para aquisição de créditos presumidos da Contribuição PIS/Pasep e da Cofins da aplicação no Programa Mais Leite Saudável, com período de execução de 01/12/2017 a 30/11/2018.

O Secretário de Mobilidade Social, do Produtor Rural e do Cooperativismo, do Ministério da Agricultura, Pecuária e Abastecimento, no uso das suas atribuições, com base nas análises técnicas constantes nos autos do Processo nº 21030.001724/2017-40, e, em conformidade com o Decreto nº 8.533, de 30/09/2015, aprova o Projeto de investimento do Laticínios Seletto Ltda, CNPJ nº 23.457.049/0001-73, para aquisição de créditos presumidos da Contribuição PIS/Pasep e da Cofins da aplicação no Programa Mais Leite Saudável, com período de execução de 01/01/2017 a 31/12/2019.

O Secretário de Mobilidade Social, do Produtor Rural e do Cooperativismo, do Ministério da Agricultura, Pecuária e Abastecimento, no uso das suas atribuições, com base nas análises técnicas constantes nos autos do Processo nº 21028.005081/2017-52, e, em conformidade com o Decreto nº 8.533, de 30/09/2015, aprova o Projeto de investimento do Laticínios São Tomé Ltda, CNPJ nº 00.858.087/0001-32, para aquisição de créditos presumidos da Contribuição PIS/Pasep e da Cofins da aplicação no Programa Mais Leite Saudável, com período de execução de 27/04/2017 a 31/03/2020.

O Secretário de Mobilidade Social, do Produtor Rural e do Cooperativismo, do Ministério da Agricultura, Pecuária e Abastecimento, no uso das suas atribuições, com base nas análises técnicas constantes nos autos do Processo nº 21028.011355/2017-42, e, em conformidade com o Decreto nº 8.533, de 30/09/2015, aprova o Projeto de investimento do Laticínios São Vicente de Minas - Perdões, CNPJ nº 86.454.741/0005-91, para aquisição de créditos presumidos da Contribuição PIS/Pasep e da Cofins da aplicação no Programa Mais Leite Saudável, com período de execução de 31/01/2017 a 31/12/2019.

O Secretário de Mobilidade Social, do Produtor Rural e do Cooperativismo, do Ministério da Agricultura, Pecuária e Abastecimento, no uso das suas atribuições, com base nas análises técnicas constantes nos autos do Processo nº 21052.032000/2016-17, e, em conformidade com o Decreto nº 8.533, de 30/09/2015, aprova o Projeto de investimento do Laticínios Três Marias Indústria e Comércio Ltda, CNPJ nº 69.252.617/0001-09, para aquisição de créditos presumidos da Contribuição PIS/Pasep e da Cofins da aplicação no Programa Mais Leite Saudável, com período de execução de 01/01/2017 a 31/12/2019.

O Secretário de Mobilidade Social, do Produtor Rural e do Cooperativismo, do Ministério da Agricultura, Pecuária e Abastecimento, no uso das suas atribuições, com base nas análises técnicas constantes nos autos do Processo nº 21028.003477/2017-65, e, em conformidade com o Decreto nº 8.533, de 30/09/2015, aprova o Projeto de investimento do Usina de Beneficiamento Paiolzinho Ltda, CNPJ nº 04.914.983/0001-22, para aquisição de créditos presumidos da Contribuição PIS/Pasep e da Cofins da aplicação no Programa Mais Leite Saudável, com período de execução de 24/02/2017 a 31/01/2020.

JOSÉ RODRIGUES PINHEIRO DÓRIA
Secretário

Ministério da Ciência, Tecnologia, Inovações e Comunicações

AGÊNCIA NACIONAL DE TELECOMUNICAÇÕES

AVISOS DE LICITAÇÃO
PREGÃO Nº 12/2017 - UASG 413001

Nº Processo: 53500069113201710 . Objeto: Pregão Eletrônico - Aquisição de módulo e transceivers para switch NEXUS 7010, e serviço de instalação e configuração, conforme especificações constantes do Edital e seus anexos. Total de Itens Licitados: 00003. Edital: 13/11/2017 de 08h00 às 12h00 e de 14h00 às 17h59. Endereço: Saus Q.6 Bl."h" 3º Andar - Ala Norte BRASILIA - DF ou www.comprasgovernamentais.gov.br/edital/413001-05-12-2017. Entrega das Propostas: a partir de 13/11/2017 às 08h00 no site www.comprasnet.gov.br. Abertura das Propostas: 24/11/2017 às 10h00 no site www.comprasnet.gov.br.

(SIDEC - 10/11/2017) 413001-41231-2017NE800070

PREGÃO Nº 22/2017 - UASG 413001

Nº Processo: 53500.013715/2016 . Objeto: Pregão Eletrônico - Contratação de empresa para fornecimento de estações terminais de acesso com tecnologia 4G LTE compatíveis com equipamento de drive test e benchmarking modelo Nemo Invex, marca Anite. Total de Itens Licitados: 00001. Edital: 13/11/2017 de 08h00 às 12h00 e de 13h01 às 17h59. Endereço: Saus Q.6 Bl."h" 3º Andar - Ala Norte BRASILIA - DF ou www.comprasgovernamentais.gov.br/edital/413001-05-22-2017. Entrega das Propostas: a partir de 13/11/2017 às 08h00 no site www.comprasnet.gov.br. Abertura das Propostas: 24/11/2017 às 10h00 no site www.comprasnet.gov.br.

CARLOS EDUARDO BORDA DE ABRANCHES
Gerente de Aquisições e Contratos
Substituto

(SIDEC - 10/11/2017) 413001-41231-2017NE800070

AVISO DE REABERTURA DE PRAZO
PREGÃO Nº 18/2017

Comunicamos a reabertura de prazo da licitação supracitada, processo Nº 53500.059581/2017. , publicada no D.O.U de 01/11/2017 . Objeto: Pregão Eletrônico - Aquisição de licenças do pacote completo do software Adobe Creative Cloud, com atualização, manutenção, suporte técnico e subscrição pelo prazo de 36 meses. Novo Edital: 13/11/2017 das 08h00 às 12h00 e de13h00 às 17h59. Endereço: Saus Q.6 Bl."h" 3º Andar - Ala Norte BRASILIA - DFEntrega das Propostas: a partir de 13/11/2017 às 08h00 no site www.comprasnet.gov.br. Abertura das Propostas: 24/11/2017, às 10h00 no site www.comprasnet.gov.br.

CARLOS EDUARDO BORDA DE ABRANCHES
Gerente de Aquisições e Contratos
Substituto

(SIDEC - 10/11/2017) 413001-41231-2017NE800070

SUPERINTENDÊNCIA DE OUTORGA E RECURSOS À PRESTAÇÃO

EXTRATO DE TERMO DE AUTORIZAÇÃO
Nº 120/2017/SOR - ANATEL

Processo nº 53500.048529/2017-96. PARTES: Agência Nacional de Telecomunicações - ANATEL e VMNO COMUNICAÇÕES DO BRASIL S.A. ESPÉCIE: TERMO DE AUTORIZAÇÃO, referente ao Ato nº 9651, de 19 de junho de 2017, publicado no Diário Oficial da União em 26 de julho de 2017. SIGNATÁRIOS: Pela ANATEL: VITOR ELISIO GOES DE OLIVEIRA MENEZES - Superintendente de Outorga e Recursos à Prestação. Pela AUTORIZADA: EDUARDO COSTA DA SILVA - diretor.

EXTRATO DE TERMO DE AUTORIZAÇÃO
Nº 121/2017/SOR - ANATEL

Processo nº 53500.048529/2017-96. PARTES: Agência Nacional de Telecomunicações - ANATEL e VMNO COMUNICAÇÕES DO BRASIL S.A. ESPÉCIE: TERMO DE AUTORIZAÇÃO, referente ao Ato nº 9651, de 19 de junho de 2017, publicado no Diário Oficial da União em 26 de julho de 2017. SIGNATÁRIOS: Pela ANATEL: VITOR ELISIO GOES DE OLIVEIRA MENEZES - Superintendente de Outorga e Recursos à Prestação. Pela AUTORIZADA: EDUARDO COSTA DA SILVA - diretor.

EXTRATO DE TERMO DE AUTORIZAÇÃO
Nº 122/2017/SOR - ANATEL

Processo nº 53500.048529/2017-96. PARTES: Agência Nacional de Telecomunicações - ANATEL e VMNO COMUNICAÇÕES DO BRASIL S.A. ESPÉCIE: TERMO DE AUTORIZAÇÃO, referente ao Ato nº 9651, de 19 de junho de 2017, publicado no Diário Oficial da União em 26 de julho de 2017. SIGNATÁRIOS: Pela ANATEL: VITOR ELISIO GOES DE OLIVEIRA MENEZES - Superintendente de Outorga e Recursos à Prestação. Pela AUTORIZADA: EDUARDO COSTA DA SILVA - diretor.

CENTRO NACIONAL DE MONITORAMENTO E ALERTAS DE DESASTRES NATURAIS

AVISO DE LICITAÇÃO
PREGÃO Nº 15/2017 - UASG 240224

Nº Processo: 01250059150201705 . Objeto: Pregão Eletrônico - O objeto desta licitação é o REGISTRO DE PREÇOS, pelo prazo de 12 (doze) meses, para eventual aquisição de material de consumo (Bateria Chumbo-Ácida Selada) e de material permanente (Carregador e Testador de Baterias), para atender a demanda do Centro Nacional de Monitoramento e Alertas de Desastres Naturais CEMADEN. Total de Itens Licitados: 00003. Edital: 13/11/2017 de 08h00 às 12h00 e de 13h30 às 17h00. Endereço: Estrada Dr. Altino Bondesan, 500, (rodovia Presidente Dutra Km 137,8) Eugenio de Melo - SAO JOSE DOS CAMPOS - SP ou www.comprasgovernamentais.gov.br/edital/240224-05-15-2017. Entrega das Propostas: a partir de 13/11/2017 às 08h00 no site www.comprasnet.gov.br. Abertura das Propostas: 24/11/2017 às 09h00 no site www.comprasnet.gov.br.

DANIEL HONORATO GOMES
Pregoeiro

(SIDEC - 10/11/2017) 240224-00001-2017NE800049

CENTRO DE TECNOLOGIA MINERAL

EXTRATO DE CONTRATO Nº 3/2017 - UASG 240127

Nº Processo: 01207000054201778.
DISPENSA Nº 27/2017. Contratante: CENTRO DE TECNOLOGIA MINERAL -.CNPJ Contratado: 29000841000180. Contratado : TECNISAN TECNICA DE SERVICOS E -COMERCIO LTDA. Objeto: Contratação emergencial de serviços de limpeza, conservação e jardinagem de forma contínua e indireta, com fornecimento de materiais, equipamentos, ferramentas, utensílios e mão de obra exclusiva para o Centro de Tecnologia Mineral - CETEM , no Rio de Janeiro e seu Núcleo Regional localizado em Cachoeiro de Itapemirim, no Espiríto Santo-ES. Fundamento Legal: Art. 24, IV da lei 8.666/93.Vigência: 14/07/2017 a 09/01/2018. Valor Total: R$523.468,38. Fonte: 188000000 - 2017NE800188. Data de Assinatura: 14/07/2017.

(SICON - 10/11/2017) 240127-00001-2017NE800001

EXTRATO DE TERMO ADITIVO Nº 1/2017 - UASG 240127

Número do Contrato: 13/2014.
Nº Processo: 01207000237201360.
PREGÃO SISPP Nº 3/2014. Contratante: CENTRO DE TECNOLOGIA MINERAL -.CNPJ Contratado: 05014372000190. Contratado : MONITORE SEGURANCA PATRIMONIAL -S.A.. Objeto: Prorrogar por 12 meses o contrato de prestação de serviços de vigilância e segurança patrimônial ostensiva e armada , diurna e noturna, de forma contínua e indireta nas dependências da sede do CETEM. Fundamento Legal: ART. 57, II da lei 8.666/93 .Vigência: 01/11/2017 a 31/10/2018. Valor Total: R$1.169.385,00. Fonte: 188000000 - 2017NE800020. Data de Assinatura: 31/10/2017.

(SICON - 10/11/2017) 240127-00001-2017NE800001

CENTRO DE TECNOLOGIA DA INFORMAÇÃO RENATO ARCHER

EXTRATO DE CONTRATO Nº 301/2017 - UASG 240129

Nº Processo: 01241000022201756.
PREGÃO SISPP Nº 103/2017. Contratante: CENTRO DE TECNOLOGIA DA INFORMACAORENATO ARCHER - CTI. CNPJ Contratado: 07836985000139. Contratado : LIGA SERVICOS GERAIS EIRELI - EPP-.Objeto: Contratação de serviços continuados de limpeza, asseio e conservação do bem imóvel, com fornecimento de toda mão de obra, saneantes domissanitários, materiais, equipamentos e ferramentas. Fundamento Legal: Lei 8666/93 . Vigência: 01/11/2017 a 31/10/2018. Valor Total: R$708.000,00. Fonte: 188000000 - 2017NE800383. Data de Assinatura: 24/10/2017.

(SICON - 10/11/2017) 240129-00001-2017NE800003

CENTRO DE TECNOLOGIAS ESTRATÉGICAS DO NORDESTE

EXTRATO DE TERMO ADITIVO

Espécie: Termo Aditivo nº 01/2017 ao Contrato nº 07/2015 do Acordo de 01/12/2011. Processo n° 01202.000049/2015. Contratante: Centro de Tecnologias Estratégicas do Nordeste - CETENE CNPJ 01.263.896/0021-08 Representante: André Galembeck. Contratada - Fundação de Desenvolvimento da Pesquisa - FUNDEP. CNPJ: 18.720.938/0001-41. Representante: Alfredo Gontijo de Oliveira. Data de assinatura: 25/10/17.
Objeto: Prorroga o prazo de execução do projeto - Instalação de subestação para fornecimento de energia elétrica ao CETENE no Campus MCTI-NE até 17/11/2018.

COMISSÃO NACIONAL DE ENERGIA NUCLEAR
INSTITUTO DE PESQUISAS ENERGÉTICAS E NUCLEARES

EXTRATO DE CONTRATO Nº 62/2017 - UASG 113202

Nº Processo: 01342000901201740.
PREGÃO SISPP Nº 235/2017. Contratante: COMISSAO NACIONAL DE ENERGIA -NUCLEAR. CNPJ Contratado: 62145750000109. Contratado : FUNDACAO CARLOS ALBERTO VANZOLINI-.Objeto: Contratação de empresa para a realização de prestação de serviços de auditoria na área de qualidade para certificação segundo a norma NBR ISO 9001-2015, no IPEN-CNEN/SP. Fundamento Legal: Decreto 5450/2005 . Vigência: 01/11/2017 a 31/10/2020. Valor Total: R$40.000,00. Fonte: 250110100 - 2017NE801341. Data de Assinatura: 01/11/2017.

(SICON - 10/11/2017) 113202-11501-2017NE800122

INSTITUTO DE RADIOPROTEÇÃO E DOSIMETRIA

EXTRATO DE TERMO ADITIVO Nº 20/2017 - UASG 113201

Número do Contrato: 00027/2017, subrogado pelaUASG: 113201 - SAE-CNEN-COMIS.NACIONAL DE ENERGIA NUCLEAR/RJ.
Nº Processo: 01343.0416/2017.
DISPENSA Nº 90005/2017. Contratante: COMISSAO NACIONAL DE ENERGIA -NUCLEAR. CNPJ Contratado: 05969071000110. Contratado : APPA SERVICOS TEMPORARIOS E -EFETIVOS LTDA. Objeto: Prorrogação do prazo de vigência do Termo de Contrato 027/2017 e acréscimo de até 25% na quantidade de cargos. Fundamento Legal: Art. 57, da Lei 8.666/93. Vigência: 01/11/2017 a 01/11/2018. Valor Total: R$2.464.499,92. Fonte: 100000000 - 2017NE800367. Data de Assinatura: 01/11/2017.

(SICON - 10/11/2017) 113204-11501-2017NE800031

CONSELHO NACIONAL DE DESENVOLVIMENTO CIENTÍFICO E TECNOLÓGICO

RESULTADOS DA CHAMADAS PÚBLICAS

O Conselho Nacional de Desenvolvimento Científico e Tecnológico - CNPq torna público o resultado da Concessão de Bolsa liberado para a chamada: Pós-doutorado Júnior - PDJ. As propostas aprovadas encontram-se no link: http://resultado.cnpq.br/3340435097608574.

O Conselho Nacional de Desenvolvimento Científico e Tecnológico - CNPq torna público o resultado da Concessão de Bolsa liberado para a chamada: Pós-doutorado Sênior - PDS. As propostas aprovadas encontram-se no link: http://resultado.cnpq.br/8571215539889326.

Brasília-DF, 10 de novembro de 2017.
MARIO NETO BORGES
Presidente da Conselho

DIRETORIA DE GESTÃO E TECNOLOGIA DA INFORMAÇÃO

EDITAL DE NOTIFICAÇÃO Nº 52/2017

Pelo presente, por se encontrar em lugar incerto e não sabido, fica comunicado(a) o(a) Sr(a) Juliana Lima de Souza, CPF 158.775.557-23, proceso 216964/2013-0, a cobrança documental, para que, no prazo de 30 dias, apresente o comprovante de interstício. Informamos que o não atendimento deste comunicado, implica no envio do processo ao SECOA, deste CNPq, para providências no que diz respeito à cobrança atualizada dos valores pagos durante a sua permanência no Exterior, conforme legislação vigente.

Em 9 de novembro de 2017.
MARCELO ALVES CASTRO
Chefe do Serviço de Acompanhamento de Bolsistas Egressos > (PO-329/2012)

EMPRESA BRASILEIRA DE CORREIOS E TELÉGRAFOS
ADMINISTRAÇÃO CENTRAL

EXTRATOS DE CONTRATOS

Contrato 203/2017; Data de Assinatura: 09/11/17; Contratada: 07.284.039/0001-27/EMJ TRANSPORTS E LOGISTICAS EIRELI; Objeto: PRESTAÇÃO DE SERVIÇO DE TRANSPORTE RODOVIÁRIO DE CARGA POSTAL MODALIDADE VIAGEM EXTRA A PARTIR DE SÃO PAULO/SP - LOTE 02; Origem: Pregão Eletrônico 17000079/2017; Vigência: 09/11/17 a 09/11/18; Valor Total: R$ 1.562.240,00 (hum milhão quinhentos e sessenta e dois mil duzentos e quarenta reais).
Contrato 204/2017; Data de Assinatura: 09/11/17; Contratada: 07.284.039/0001-27/EMJ TRANSPORTS E LOGISTICAS EIRELI; Objeto: PRESTAÇÃO DE SERVIÇO DE TRANSPORTE RODOVIÁRIO DE CARGA POSTAL MODALIDADE VIAGEM EXTRA A PARTIR DE SÃO PAULO/SP - LOTE 03; Origem: Pregão Eletrônico 17000079/2017; Vigência: 09/11/17 a 09/11/18; Valor Total: R$ 8.039.800,00 (oito milhões trinta e nove mil oitocentos reais).

AVISO DE AUDIÊNCIA PÚBLICA Nº 4/2017

Objeto: Comunicamos aos interessados que a Empresa Brasileira de Correios e Telégrafos (ECT) realizará a Audiência Pública n° 004/2017, com a apresentação das diretrizes básicas para a Prestação de serviços de transporte de cargas nos modais marítimo de cabotagem e terrestre na modalidade porta-a-porta, tendo como origem a região definida pelo raio de 150 km a partir da Praça da Sé na cidade de São Paulo/SP e destino as cidades de Salvador/BA, Recife/PE, Fortaleza/CE, Belém/PA e Manaus/AM e suas respectivas regiões metropolitanas, para atendimento às operações logísticas, conforme Projeto Básico anexo do Edital, para possibilitar a participação das empresas interessadas e da sociedade em geral, com o recebimento de questionamentos, subsídios e sugestões acerca deste objeto. A apresentação de esclarecimentos e sugestões poderá ocorrer até 27/11/17 através do e-mail licitacoes@correios.com.br. A reunião ocorrerá no dia 29/11/17, com início às 09h30min, no seguinte endereço Superintendência Estadual de São Paulo Metropolitana - CPL/SPM, Rua Mergenthaler, 592 - Bloco II, CEP 05311-900 - São Paulo/SP. O Edital poderá ser retirado do site www.correios.com.br, Clicar em Licitações, Licitações publicadas a serem abertas, escolher a opção Audiência Pública, a dependência da ECT Administração Central, buscar, escolher a Audiência Pública desejada e retirar o Edital.

FRANCISCO JOSÉ ANTUNES DE L. ROLIM
Presidente da Comissão de Licitação

AVISOS DE HOMOLOGAÇÃO
PREGÃO ELETRÔNICO Nº 17000076/2017-AC

Objeto: Serviço de Transporte Rodoviário de Carga Postal, modalidade Linhas de Transporte Nacional - Sazonal. Homologado os lotes 01, 04, 05, 06, 07, 08 e 09 à empresa LGH TRANSPORTES LTDA, CNPJ 10.483.981/0001-29, pelos valores globais de R$ 252.797,56, R$ 899.848,60, R$ 900.128,32, R$ 744.629,08, R$ 799.831,58, R$ 790.835,02 e R$ 267.795,42 respectivamente e os lotes 02, 03, 10 e 11 homologados à empresa CARLOS ALVES DA SILVA - O MINEIRO, CNPJ 26.745.653/0001-93, pelos valores globais de R$ 489.998,08, R$ 493.991,68, R$ 199.996,52 e R$ 228.994,78 respectivamente.

ROUSEANE BATUSANSCHI
Pregoeira

PREGÃO ELETRÔNICO Nº 17000071/2017 - AC

Comunicamos a todos a homologação do PGE 17000071/2017, cujo objeto é a Aquisição de mala postal de nylon MP/N-04, com os lotes adjudicados às empresas conforme a seguir: Lotes 1 e 2: LD7 INDÚSTRIA E COMÉRCIO - EIRELI - EPP, CNPJ: 21.401.565/0001-50, no valor global de R$ 4.819.000,00, e R$ 4.927.000,00, respectivamente; Lote 03: EKUALO INDÚSTRIA E COMÉRCIO DE BOLSAS E CONFECÇOES EIRELI - ME, CNPJ: 13.272.348/0001-80, no valor global de R$ 6.310.200,00, e Lote 04: GENESIS DOS SANTOS MACHADO, CNPJ: 23.065.755/0001-70, no valor global de R$ 175.600,00.

GLAUCY VERA DA SILVA
Pregoeira

DIRETORIA REGIONAL EM ALAGOAS

AVISO DE HOMOLOGAÇÃO
PREGÃO ELETRÔNICO Nº 5/2017

Objeto: Pregão Eletrônico nº 5/2017 - presente licitação tem como objeto a contratação, por meio do SISTEMA DE REGISTRO DE PREÇOS, de serviços de apoio logístico, com jornada de quarenta horas semanais diurnas, para a execução de atividades no âmbito da superintendência estadual de Alagoas, conforme Especificação Técnica, Projeto Básico e demais condições do Edital e seus Anexos, foi HOMOLOGADO à empresa: NILTEK SERVIÇOS EIRELI, CNPJ 02.544.972/0001-72 no valor global de R$ 524.819,23 (quinhentos e vinte e quatro mil, oitocentos e dezenove reais e vinte e três centavos).

LEANDRO DIAS DE QUEIROZ
Pregoeiro

DIRETORIA REGIONAL NO AMAPÁ

EXTRATO DE CONTRATO

LEILÃO Nº 2/2017
OBJETO: Prestação de Serviço para a realização de leilões de bens móveis inservíveis da Superintendência Estadual de Operações do Amapá. Leiloeiro contratado: SIDNEY CANEZIN, CPF nº 323.970.039-53, Matriculado como Leiloeiro Público, perante a Junta Comercial do Estado do Amapá-JUCAP, sob a Matricula nº 07/2013. Data de assinatura 09/11/2017; Vigência 09/11/2017 à 09/11/2018.

DIRETORIA REGIONAL NO ESPÍRITO SANTO

AVISO DE HOMOLOGAÇÃO
PREGÃO ELETRÔNICO Nº 12/2017

Objeto: Aquisição de Pneus e Câmaras de Ar diversos para uso da frota de Motocicletas, Veículos Leves e Veículos Pesados para atender aos Correios/ES, por meio do Sistema de Registro de Preços - SRP, conforme Descrição Técnica e demais condições do Edital e seus Anexos. Homologado às empresas: Lote 01: M&A MOTO PEÇAS LTDA; CNPJ: 04.175.077/0001-53; no valor de R$ 26.700,00 (vinte e seis mil e setecentos reais); Lotes 02 e 03: FILIPE AUGUSTO DRUMOND SOARES-ME; CNPJ: 27.088.431/0001-08; nos valores de R$ 75.696,00 (setenta e cinco mil, seiscentos e noventa e seis reais), e R$ 24.582,00 (vinte e quatro mil, quinhentos e oitenta e dois reais); Lote 04: AUTO MECÂNICA BRANSALES LTDA -EPP, CNPJ: 83.513.945/0001-34, no valor de R$ 62.000,00 (sessenta e dois mil reais), respectivamente.

MARIA CÉLIA DE OLIVEIRA
Pregoeira

EXTRATO DE RESCISÃO

Rescisão unilateral do contrato 5/2017. Contratada: PSC SERVIÇOS E CONSERVAÇÃO EIRELI-ME - CNPJ 15.121.468/0001-01. Objeto: prestação de serviços de portaria em unidades dos Correios. Motivo: descumprimento de cláusula contratual - alíneas 'b' e 'c', subitem 17.1.1. da Cláusula Décima Sétima do Contrato. Multa: R$ 41.279,09. Data da rescisão: 01/11/2017. NUP: 53114.000914/2017-14.

DIRETORIA REGIONAL EM GOIÁS

EXTRATOS DE CONTRATOS

CONTRATO Nº 138/2017; OBJETO: Prestação de serviços de limpeza predial, sem fornecimento de materiais, utensílios e equipamentos, na AC Paranaiguara. CONTRATADO: LAISA MARTINS DE SOUZA FERREIRA - CPF 024.855.871-40; VALOR GLOBAL: R$ 1.800,00 (Um mil e oitocentos reais); DATA DA ASSINATURA: 19/10/2017; VIGÊNCIA: 30/10/2017 a 27/01/2018; ORIGEM: DL nº 1700 0135/2017 - SE/GO.
CONTRATO Nº 138/2017; OBJETO: Prestação de serviços de limpeza predial, sem fornecimento de materiais, utensílios e equipamentos, na AC Paranaiguara. CONTRATADO: LAISA MARTINS DE SOUZA FERREIRA - CPF 024.855.871-40; VALOR GLOBAL: R$ 1.800,00 (Um mil e oitocentos reais); DATA DA ASSINATURA: 19/10/2017; VIGÊNCIA: 30/10/2017 a 27/01/2018; ORIGEM: DL nº 1700 0135/2017 - SE/GO.
CONTRATO Nº 142/2017; OBJETO: Prestação de serviços de limpeza predial, sem fornecimento de materiais, utensílios e equipamentos, na AC Piracanjuba. CONTRATADO: GISEL SIMÕES DE LIMA - CPF 982.954.621-72; VALOR GLOBAL: R$ 1.512,00 (Um mil, quinhentos e doze reais); DATA DA ASSINATURA: 19/10/2017; VIGÊNCIA: 30/10/2017 a 27/01/2018; ORIGEM: DL nº 1700 0125/2017 - SE/GO.
CONTRATO Nº 147/2017; OBJETO: Prestação de serviços de limpeza predial, sem fornecimento de materiais, utensílios e equipamentos, na AC Caiapônia. CONTRATADO: MARGARIDA DE FATIMA CONCEIÇÃO - CPF 796.298.491-00; VALOR GLOBAL: R$ 1.800,00 (Um mil e oitocentos reais); DATA DA ASSINATURA: 19/10/2017; VIGÊNCIA: 30/10/2017 a 27/01/2018; ORIGEM: DL nº 1700 0140/2017 - SE/GO.
CONTRATO Nº 144/2017; OBJETO: Prestação de serviços de limpeza predial, sem fornecimento de materiais, utensílios e equipamentos, na AC Indiara. CONTRATADO: MARIA LUCIA SANTOS DO NASCIMENTO - CPF 089.890.124-30; VALOR GLOBAL: R$ 1.800,00 (Um mil e oitocentos reais); DATA DA ASSINATURA: 19/10/2017; VIGÊNCIA: 30/10/2017 a 27/01/2018; ORIGEM: DL nº 1700 0134/2017 - SE/GO.

DIRETORIA REGIONAL NO MATO GROSSO DO SUL

EXTRATOS DE TERMOS ADITIVOS

2º Termo Aditivo ao Contrato 3/2015; Objeto: Locação de área ampliada do CDD Campo Grande Zona Oeste; Objeto do Termo Aditivo: Prorrogação contratual por 12 meses; Contratada: 534.710.598-49/ILTON OLIVEIRA PINTO; Valor Global do Contrato: R$ 58.995,00 (cinquenta e oito mil novecentos e noventa e cinco reais); Data de Assinatura: 01/09/17.
1º Termo Aditivo ao Contrato 12/2016; Objeto: RN CDD ZONA OESTE; Objeto do Termo Aditivo: Prorrogação contratual por 12 meses.; Contratada: 534.710.598-49/ILTON OLIVEIRA PINTO; Valor Global do Contrato: R$ 59.348,88 (cinquenta e nove mil trezentos e quarenta e oito reais e oitenta e oito centavos); Data de Assinatura: 01/09/17.

DIRETORIA REGIONAL EM MINAS GERAIS

EXTRATO DE AUTORIZAÇÃO DE USO E TERMO ADITIVO

2º TA Nº 150/2017 Autorização de Uso Oneroso de Espaço Físico por Terceiros - Objeto do TA: Prorrogar o Termo de Autorização de Uso Oneroso de Espaço Físico, por 120 dias, a partir de 31/10/2017. Interessada: MONIKE SAMPAIO ANUNZZI CAIXETA - ME, CNPJ: 17.145.221/0001-50 - Assinatura: 30/10/2017. Vigência: a partir de 31/10/2017.

EDITAL DE NOTIFICAÇÃO

NOTIFICAÇÃO; SR. HUOCHITON PEREIRA HORTA, CPF: 963.061.066-34; Motivo: Em razão de se encontrar em lugar desconhecido (art. 231, II do CPC), em face dos fatos apurados no Processo Administrativo NUP: 53120.005159/2016-96, notificamos da rescisão do contrato de trabalho em 20/07/2017. Para conhecimento dos valores apurados e acertos rescisórios, devendo V.Sa. manter contato imediatamente com a Gerência de Administração de Folha de Pagamento através do endereço: Avenida Afonso Pena, 1248, Sala 203, Centro, Belo Horizonte-MG - CEP: 30130-900, telefone(31)3249-2462 e/ou email: cscegepgpag@correios.com.br, no prazo máximo de 48 (quarenta e oito) horas

ALEXANDRE DE CAMPOS FRADE
Chefe da CEGEP/SECSC/VIPAD

EDITAL DE NOTIFICAÇÃO DE DEFESA PRÉVIA

Comunicado para Defesa-prévia - Contrato nº 173/2014 - Motivo: atraso na entrega dos exemplares do Contrato nº 173/2014. Valor da Multa: R$ 1.544,80 - Contratada: R & R SANTOS COMÉRCIO E REPRESENTANTE EIRELI - ME - CNPJ: 17.847.184/0001-22 - Descrição do Material do Contrato nº 173/2014: AQUISIÇÃO DE MESA DE CARIMBAÇÃO MC-02 PARA A ECT/DR/MG. A Contratada deverá manifestar suas razões de defesa, no prazo de 5 dias úteis, a contar da publicação, uma vez que seu endereço é incerto e não sabido.

ANTÔNIO MÁRCIO BRUM MIRANDA LOPES
Gerente de Infraestrutura, Patrimônio e Serviços Gerais

DIRETORIA REGIONAL NO PARÁ

AVISO DE HOMOLOGAÇÃO
PREGÃO ELETRÔNICO Nº 27/2017

OBJETO: "Prestação de Serviço de Transporte Multimodal (Rodoviário e/ou Fluvial) de carga postal convencional e carga postal especial de alta densidade da ECT, para atender a Linha de Transporte Fluvial - LTF/PA 02", Homologado à empresa D.J.M. PEREIRA-EPP, CNPJ: 84.201.672/0001-55, para o Lote 1, no valor global de R$ 1.440.753,03.

MARILIA HELENA MEIRELES SANTOS
Presidente da Comissão de Licitação

DIRETORIA REGIONAL NO PARANÁ

EXTRATO DE DISPENSA DE LICITAÇÃO

DL Nº 102/2017; OBJETO: locação de imóvel para Agência de Correios em Cidade Gaúcha/PR; CONTRATADO: Elvira Marques Soares e outro; VALOR GLOBAL: R$ 72.000,00. DATA DE APROVAÇÃO: 08/11/2017; ENQUADRAMENTO: Lei 13.303/16, Art. 29, inciso V.

DIRETORIA REGIONAL EM PERNAMBUCO

EXTRATOS DE CONTRATOS

Contrato nº 14/2017; Objeto: Locação de Imóvel para funcionamento da AC CUMARU; Vigência: 01/11/2017 a 31/10/2022; Fundamentação Legal: Artigo 29, Inciso V, da Lei 13.303/2016;. Locador; José Borba de Vasconcelos; Valor Global: R$ 42.000,00 (Cento e quarenta e dois mil reais).

Contrato nº 16/2017; Objeto: Locação de Imóvel para funcionamento da AC TORITAMA; Vigência: 06/11/2017 a 05/11/2019; Fundamentação Legal: Artigo 29, Inciso V, da Lei 13.303/2016;. Locador; João Bertulino da Silva; Valor Global: R$ 60.000,00 (Sessenta mil reais).

DIRETORIA REGIONAL NO RIO GRANDE DO SUL

EXTRATOS DE CONTRATOS

CTR 57/2017. Objeto: Contrato de Locação. AC ARAMBARÉ/RS. Locadores: Albino Luiz Kissel e Judite Almeida Kissel. Assinatura: 22/09/2017. Vigência: 01/10/2017 e 30/09/2018.

CTR 47/2017. Objeto: Contrato de Locação. AC TIRADENTES DO SUL/RS. Locadores: Aloísio Theodor Fusiger e Sônia Luvani Fusiger. Assinatura: 31/08/2017. Vigência: 01/09/2017 a 31/08/2022.

EXTRATOS DE DISPENSAS DE LICITAÇÃO

DL nº 17000107. Objeto: Locação de imóvel. AC VITÓRIA DAS MISSÕES/RS. Contratado: ROMILDO ALTEVIR BURIN e LOURDES SOMAVILLA BURIN. Valor Global: R$ 35.769,00. Data da Ratificação: 08/11/2017. Enquadramento Legal: Art. 24 - Inc. X da Lei 8.666/93.

DL nº 17000099. Objeto: Locação de imóvel. AC CERRITO/RS. Contratado: Espólio de Alberto Vilela e Geneci Eslabão Vilela representados por Dulcemar Vilela Tavares. Valor Global: R$ 24.143,76. Data da Ratificação: 08/11/2017. Enquadramento Legal: Art. 24 - Inc. X da Lei 8.666/93.

EXTRATOS DE TEMOS ADITIVOS

5º Termo Aditivo nº 132/2016 ao Contrato nº 124/2012 Serviço de hospedagem, locação de sala e coffee break na localidade de Bento Gonçalves/RS. OBJETO Prorrogação contratual, NOVO VALOR GLOBAL: R$ 15.250,38; CONTRATADA: Attiva Catering Promoções e Eventos Ltda; DATA DA ASSINATURA:22/09/2016; VIGÊNCIA: 11/10/2016 A 07/10/2017.

4º Termo Aditivo nº 1381/2017 ao Contrato nº 108/2015; Serviço de mão de obra terceirizada para apoio à operação de armazenagem e logística para atendimento ao projeto FNDE/RS; OBJETO: Prorrogação Contratual; VALOR GLOBAL: R$ 792.048,12; CONTRATADA: POTENZA EMPRESA DE TRABALHO TEMPORÁRIO LTDA; DATA DA ASSINATURA: 01/11/2017; VIGÊNCIA: 05/11/2017 à 05/11/2018.

DIRETORIA REGIONAL EM SANTA CATARINA

EXTRATO DE DISPENSA DE LICITAÇÃO Nº 37/2017

NUP: 53168.002410/2017-03 Objeto: Vigilância desarmada, com LINCE SEGURANÇA PATRIMONIAL LTDA (CNPJ 10.364.152/0001-27). Valor: R$ 253.114,74. Data da Ratificação: 09/11/2017. Embasamento Legal: Lei 8666/93 Art. 24 Inciso IV.

DIRETORIA REGIONAL EM SÃO PAULO INTERIOR

EXTRATO DE CONTRATO

Contrato nº 137/2017, Data de Assinatura: 06/11/2017; Contratada: 12.670.438/0001-66/UP EVENTOS EIRELI; Objeto: MOT para prestação de serviços no CTCE/Indaiatuba/SP; Origem: Ata de Registro de Preços n.º 028/2017; Vigência: 13/11/2017 a 29/12/2017; Valor Total: R$ 396.176,84 (trezentos e noventa e seis mil, cento e setenta e seis reais e oitenta e quatro centavos).

EXTRATOS DE TERMOS ADITIVOS

5º Termo Aditivo ao contrato nº. 191/2014, LTR-SPI-0816, contratada: Transportadora Factum Eireli ME, data da assinatura: 31/10/2017, data da vigência: 01/11/2017, objeto: Alteração de Ficha Técnica, Valor Global: R$ 120.971,21.

6º Termo Aditivo ao Contrato nº 061/2016 de prestação de serviços de vigilância armada e desarmada em unidades dos Correios/SE/SPI; Objeto do Termo Aditivo: Supressão Contratual; Valor Global Proporcional: R$ 4.011.660,67 (quatro milhões, onze mil, seiscentos e sessenta reais e sessenta e sete centavos); Contratada: REAK SEGURANÇA E VIGILÂNCIA PATRIMONIAL LTDA.; Data da Assinatura: 09/11/2017.

FINANCIADORA DE ESTUDOS E PROJETOS

EXTRATO DE CONTRATO

Processo nº 2323; Espécie: contrato de prestação de serviço; Procedimento licitatório: Pregão 19/2017; Partes: Financiadora de Estudos e Projetos - Finep, CNPJ nº. 33.749.086/0001-09 e Espaço Gente Clínica Social de Psicologia e Saúde - Eirelle; CNPJ n.º 04.916.485/0001-19; Contrato nº: 20.17.0076.00; O objeto do presente contrato é a contratação de empresa para prestação de serviços de eletrocardiograma (ECG) com emissão de laudo do cardiologista; O valor total do contrato é de até R$ 15.804,50 (quinze mil, oitocentos e quatro reais e cinquenta centavos); Assinatura em 08/11/2017.

EXTRATO DE DISTRATO

Processo nº 20.15.0024.01; Espécie: contrato de prestação de serviço; Partes: Financiadora de Estudos e Projetos - Finep, CNPJ nº. 33.749.086/0001-09 e Unidas Consultoria Participações Ltda; CNPJ n.º 37.985.538/0001-02; Contrato nº: 20.15.0024.01; O objeto do presente contrato é a locação, para não uso residencial, do imóvel de Brasília/DF, no SCN, quadra 2, bloco D, sala 1102 - Ed. Liberty Mall; Assinatura em 01/10/2017.

EXTRATOS DE TERMOS ADITIVOS

Espécie: Quinto Termo Aditivo ao Convênio nº 01.12.0209.00, celebrado entre a Finep, CNPJ Nº 33.749.086/0001-09, com sede em Brasília e serviços no Rio de Janeiro e Fundação Universitária de Desenvolvimento de Extensão e Pesquisa - FUNDEPES, CNPJ 12.449.880/0001-67, com sede na Rua Ministro Salgado Filho, 78 - Farol - Maceió - AL. Objeto: Prorrogação de prazos: Prazo de Utilização: 12/06/2018; Prazo de Prestação de Contas: 11/08/2018. Signatário Finep: Magda Toledo Barreto, CPF 069.671.647-08. Data de Assinatura: 10/11/2017.

Espécie: Segundo Termo Aditivo ao Convênio n.º 01.13.0329.00, celebrado entre a Finep, CNPJ Nº 33.749.086/0001-09, com sede em Brasília e serviços no Rio de Janeiro e Fundação de Ensino e Engenharia de Santa Catarina - FEESC, CNPJ 82.895.327/0001-33, com sede na Rua Delfino Conti, S/N - Campus Universitário - Trindade - Florianópolis - SC. Objeto: Prorrogação de prazos: Prazo de Utilização: 11/06/2018; Prazo de Prestação de Contas: 10/08/2018. Signatário Finep: Magda Toledo Barreto, CPF 069.671.647-08. Data de Assinatura: 10/11/2017.

Espécie: Termo Aditivo nº 01.13.0362.02; Data de Assinatura: 01/11/2017; Partes: Financiadora de Estudos e Projetos - FINEP; CNPJ nº 33.749.086/0001-09 e FUNDAÇÃO DE APOIO AO DESENVOLVIMENTO DA COMPUTAÇÃO CIENTÍFICA; CNPJ 06.220.430/0001-03; Objeto: Prorrogação de Prazos; Prazo de Utilização: 13/06/2018; Prazo de Prestação de Contas: 12/08/2018.

AVISO DE LICITAÇÃO
LEILÃO Nº 3/2017

Processo: 03/2017; Objeto: Alienação de bens imóveis não operacionais conforme especificado no edital; O leilão será online, sendo realizado no dia 08/12/2017, com início às 10:00h e término às 18:00h, no site www.unileiloes.com.br ; Mais informações nos sites www.finep.gov.br e www.unileiloes.com.br.

ANTONIO RAMOS ABIB
Departamento de Contratações e Compras Administrativas

RETIFICAÇÃO

No DOU nº 205, de 25/10/2017, Seção 3, pág. 11 no Termo Aditivo, Convênio 04.13.0454.02; onde se lê: "Objeto: Prorrogação de Prazos; Prazo de Utilização: 28/12/2018" leia-se: "Objeto: Prorrogação de Prazos; Prazo de Utilização: 26/12/2018".

INDÚSTRIAS NUCLEARES DO BRASIL S/A

AVISO DE LICITAÇÃO
PREGÃO ELETRÔNICO GESUP.F Nº 1095/2017

Indústrias Nucleares do Brasil S.A. torna público que promoverá licitação, por meio de Pregão Eletrônico, no site www.licitacoes-e.com.br, para contratação de Plano Privado de Assistência à Saúde Coletivo Empresarial, por intermédio de Plano de Assistência Médica ou de Seguro Saúde Coletivo, para 54 (cinquenta e quatro) ex-empregados da NUCLEMON em São Paulo, por um período de 12 (doze meses). A entrega das propostas será até as 9 horas do dia 28 de novembro de 2017, e sessão de disputa no mesmo dia às 10 horas.

O Edital deverá ser obtido pelos interessados no site acima.

POLLYANNA NUNES VALGAS
Pregoeira

INSTITUTO NACIONAL DE PESQUISAS ESPACIAIS

AVISO DE ANULAÇÃO
PREGÃO Nº 6/2017

Fica anulada a licitação supracitada, referente ao processo Nº 1340000027201761 . Objeto: Pregão Eletrônico - Registro de preços para eventual contratação de empresa especializada para mantenabilidade da infraestrutura dos sistemas elétricos, eletrônicos, de refrigeração e hidrossanitários da Unidade do INPE de Cachoeira Paulista SP.

JOSE ARISTEU DE SOUZA RUAS
Chefe do Serviço de Compras, Recebimento e Importação

(SIDEC - 10/11/2017) 240106-00001-2017NE900001

AVISO DE LICITAÇÃO
PREGÃO Nº 265/2017 UASG 240106

Processo: 01340002973201744 . Objeto: Pregão Eletrônico - Aquisição de equipamento cadinho para solda e mnifold e regulador de pressão Total de Itens Licitados: 00002. Edital: 13/11/2017 de 08h00 às 12h00 e de 13h30 às 17h30. Endereço: Av.dos Astronautas, Nr. 1.758 - Jd. Granja SAO JOSE DOS CAMPOS - SP ou www.comprasgovernamentais.gov.br/edital/240106-05-265-2017. Entrega das Propostas: a partir de 13/11/2017 às 08h00 no site www.comprasnet.gov.br. Abertura das Propostas: 24/11/2017 às 09h00 no site www.comprasnet.gov.br.

JOSE ARISTEU DE SOUZA RUAS
Chefe do Serviço de Compras, Recebimento e Importação

(SIDEC - 10/11/2017) 240106-00001-2017NE900001

AVISO DE SUSPENSÃO
PREGÃO Nº 255/2017

Comunicamos a suspensão da licitação supracitada, publicada no D.O.U em 25/10/2017 . Objeto: Pregão Eletrônico - Registro de preços para eventual aquisição de óleo diesel comum B S-10.

JOSE ARISTEU DE SOUZA RUAS
Chefe do Serviço de Compras, Recebimento e Importação

(SIDEC - 10/11/2017) 240106-00001-2017NE900001

RESULTADO DE HABILITAÇÃO
CONCORRÊNCIA INTERNACIONAL Nº 168/2017

Comunicamos que, em 09/11/2017, a Comissão Permanente de Licitação do INPE/SJC julgou a fase de habilitação da licitação em epígrafe e decidiu HABILITAR a empresa Rohde & Schwarz do Brasil Ltda, por atender a todos os requisitos do Edital e INABILITAR a empresa OKK Soluções Comerciais Ltda-ME, por não atender o subitem 4.1.2 do Edital.

HORACIO HIROITI SAWAME
Presidente da CPL

(SIDEC - 10/11/2017) 240106-00001-2017NE900001

RESULTADO DE JULGAMENTO
CONCORRÊNCIA INTERNACIONAL Nº 184/2017

Comunicamos que, em 10/11/2017, a Comissão Permanente de Licitação do INPE/SJC julgou as propostas da licitação em epígrafe e decidiu: a) DESCLASSIFICAR a proposta da empresa Agilent Technologies Brasil Ltda por não atender o subitem 4.2 do Projeto Básico, requisito técnico velocidade de bombeamento mínimo de 2,5 l/s de hélio,no modo vácuo; b) CLASSIFICAR em ordem crescente de valor equalizado as empresas Pfeiffer Vacuum Gmbh, Leybold do Brasil Ltda e Sparta Engenharia, Serviços e Comércio Ltda. Epp e c) Declarar Vencedora a Proposta da Empresa Pfeiffer Vacvaccum Gmbh.

HORACIO HIROITI SAWAME
Presidente da CPL

(SIDEC - 10/11/2017) 240106-00001-2017NE900001

MUSEU PARAENSE EMÍLIO GOELDI

EXTRATO DE INEXIGIBILIDADE DE LICITAÇÃO
Nº 21/2017 UASG 240125

Processo: 01205000304201790 . Objeto: Contratação de empresa especializada na prestação de serviços técnicos especializados de manutenção preventiva e corretiva em equipamento de laboratório do tipo: Sequenciador Automático ABI modelo 3130-4 da Applied Biosystems/Life, pelo período de 12 (doze) meses Total de Itens Licitados: 00001. Fundamento Legal: Art. 25º, Inciso I da Lei nº 8.666 de 21/06/1993.. Justificativa: Serviço ofertado por uma única empresa Declaração de Inexigibilidade em 10/11/2017. ROSENY RODRIGUES MENDES DE MENDONCA. Coordenadora de Administração. Ratificação em 10/11/2017. NILSON GABAS JUNIOR. Diretor. Valor Global: R$ 34.947,19. CNPJ CONTRATADA : 63.067.904/0002-35 LIFE TECHNOLOGIES BRASIL COMERCIO E INDUSTRIA DE PRODUTOS PARA BIOTECNOLOGIA LTD.

(SIDEC - 10/11/2017) 240125-00001-2017NE800008

EXTRATO DE TERMO ADITIVO

PROCESSO Nº 01205.000132/2016-73. ESPÉCIE: Primeiro Termo Aditivo ao termo de cooperação técnica nº 007/2016 que entre si celebram a Superintendência do Sistema Penitenciário do Estado do Pará - SUSIPE e o MCTIC, através do Museu Paraense Emílio Goeldi - MPEG. OBJETIVO: Prorrogar o prazo de vigência previsto na CLÁUSULA QUARTA, por mais 12 (doze) meses, iniciando em 25/10/2017, podendo o prazo ser alterado mediante Termo Aditivo. DATA DE ASSINATURA: 25/10/2017. ASSINAM: pelo MCTIC/MPEG: Nilson Gabas Júnior e pela SUSIPE: Rosinaldo da Silva Conceição.

NUCLEBRÁS EQUIPAMENTOS PESADOS S/A

EXTRATOS DE REGISTROS DE PREÇOS

Ata de registro de Preços nº 11/2017 Licitação: Pregão E-031/2017. Objeto: Registro de Preços para eventual fornecimento de material de expediente - escritório. Empresa vencedora: Boing Comércio Atacadista de Materiais Ltda - ME - CNPJ: 21.189.579/0001-52. Valor total Registrado: R$ 23.679,00. Vigência do registro de Preços: 12 meses a partir de 27/10/2017. Signatários: pela NUCLEP: Fernando de Jesus Coutinho - Gerente Geral de Compras e Serviços e Rogério Corrêa Borges - Diretor Industrial. Contratada: Daniel Gartner Boing - Sócio Administrador.

Ata de registro de Preços nº 8/2017 Licitação: Pregão E-009/2017. Objeto: Registro de Preços para eventual fornecimento de equipamento de proteção individual (EPI) de raspa de couro (manga). Empresa vencedora: Logtec - Soluções em Logística, Tecnologia , Produtos e Serviços Eireli - EPP - CNPJ: 20.840.298/0001-55.Preços registrados: 1) manga de raspa de couro groupon, espessura de 1 a 12 mm, raspa curtida ao cromo, compr: 60 cm - quant: 50 pr - preço unit.: R$ 17,78. Valor total Registrado: R$ 889,00. Vigência do registro de Preços: 12 meses a partir de 30/10/2017. Signatários: pela NUCLEP: Fernando de Jesus Coutinho - Gerente Geral de Compras e Serviços e Rogério Corrêa Borges - Diretor Industrial. Contratada: Vivaldo Matos Filho.

OBSERVATÓRIO NACIONAL

EXTRATO DO CONTRATO Nº 11/2017 UASG 240126

Processo: 01210000163201736.
PREGÃO SISPP Nº 11/2017. Contratante: OBSERVATORIO NACIONAL -.CNPJ Contratado: 24685031000191. Contratado : AZURE CONSULTORIA EM TURISMO E -PROJETOS LTDA - ME. Objeto: Serviços de Organização de eventos realizados pelo o Observatório Nacional na cidade de Vassouras/RJ. Fundamento Legal: 8.666/93. Vigência: 30/10/2017 a 30/11/2017. Valor Total: R$28.998,00. Fonte: 100000000 - 2017NE800410. Data de Assinatura: 30/10/2017.

(SICON - 10/11/2017) 240126-00001-2017NE800034

SECRETARIA DE RADIODIFUSÃO

AVISO N° 345, DE 10 DE NOVEMBRO DE 2017

A Comissão Especial de Licitação de Serviços de Radiodifusão, instituída pela Portaria MCTIC nº 2.480, de 05/05/2017, publicada no DOU de 08/05/2017 e nomeada pela Portaria MCTIC n° 2.481, de 05/05/2017, publicada no DOU de 08/05/2017, e suas alterações, autoriza a licitante indicada no anexo único a resgatar caução junto à Caixa Econômica Federal.

ANEXO ÚNICO

Conc.	Licitante	Processo	Agência/Conta	Valor (em R$)
017/2010 - CEL/MC	Alagoas Comunicação Ltda.-ME	53000.025211/2010	0840/010/00.000.086-2	R$ 635,98

LUCIANA NÓBREGA BRAZ
Vice-Presidente da Comissão

AVISO N° 346, DE 9 DE NOVEMBRO DE 2017

A Comissão Especial de Licitação de Serviços de Radiodifusão, instituída pela Portaria MCTIC nº 2.480, de 05/05/2017, publicada no DOU de 08/05/2017, torna público o teor do PARECER Nº 232/2012/TFC/CGCE/CONJUR-MC/CGU/AGU, Processo nº 53000.001536/2001-06, e abre prazo para contraditório e ampla defesa, aos interessados e à licitante RÁDIO 1030 LTDA, acerca dos fatos constantes no referido Parecer, tendo em vista o prosseguimento processual referente à concorrência nº 068/2001, localidade de São Miguel das Missões/RS.

Os pedidos de vista processual, assim como também as manifestações dos interessados, deverão ser encaminhadas a este Ministério, via Peticionamento Eletrônico (CADSEI), no prazo de 05 (cinco) dias úteis, a contar da data de publicação do Aviso.

LUCIANA NÓBREGA BRAZ
Vice-Presidente da Comissão

DEPARTAMENTO DE RADIODIFUSÃO EDUCATIVA, COMUNITÁRIA E DE FISCALIZAÇÃO
COORDENAÇÃO-GERAL DE RADIODIFUSÃO EDUCATIVA E CONSIGNAÇÕES DA UNIÃO

EXTRATO DE CONTRATO

PARTES: União e Universidade Federal de Uberlândia. ESPÉCIE: Contrato de Permissão outorgada por meio da Portaria nº 245, de 12 de abril de 2017. OBJETO: Execução do Serviço de Radiodifusão Sonora em Frequência Modulada, com fins exclusivamente educativos, na localidade de Monte Carmelo, estado de Minas Gerais. VIGÊNCIA: A presente permissão é outorgada pelo prazo de 10 (dez) anos e entrará em vigor a partir do Decreto Legislativo. DATA E ASSINATURA: Gilberto Kassab - Ministro de Estado da Ciência, Tecnologia, Inovações e Comunicações, em 28 de setembro de 2017, e Valder Steffen Júnior - Reitor da Universidade Federal de Uberlândia, em 31 de outubro de 2017.

DEPARTAMENTO DE RADIODIFUSÃO COMERCIAL
COORDENAÇÃO-GERAL PÓS DE OUTORGAS

EDITAL Nº 79/SEI-MCTIC, DE 9 DE NOVEMBRO DE 2017

O Coordenador-Geral de Pós-Outorga, no uso de suas atribuições e o que consta no processo 53000.030654/2010-12, vem, pelo presente Edital, NOTIFICAR a Entidade SISTEMA MONTEIRO DE COMUNICAÇÃO LTDA., inscrita no CNPJ sob o n.° 11.307.101/0001-26, para apresentar resposta no prazo de 30 (trinta) dias, contado da publicação do presente Edital, em razão da exigência disposta na Nota Técnica 25.196/2017/SEI-MCTIC, em função de instrução do processo para assinatura de contrato da outorga referente ao serviço de radiodifusão sonora em frequência modulada, na localidade de Itarema, Estado do Ceará, tendo em vista a frustrada tentativa de envio da notificação por via postal, em virtude de sua devolução por motivo de "Não Procurado" registrado pelos Correios, no Aviso de Recebimento (AR), sob pena de, não o fazendo, ter o processo indeferido. A resposta deverá ser encaminhada ao seguinte endereço: Esplanada dos Ministérios - Ministério da Ciência, Tecnologia, inovações e Comunicações - Bloco "R", 1° andar, Sede, CEP: 70044-900 - Brasília-DF.

ALTAIR DE SANTANA PEREIRA

EDITAL Nº 82/SEI-MCTIC, DE 9 DE NOVEMBRO DE 2017

O Coordenador-Geral de Pós-Outorga, no uso de suas atribuições e o que consta no processo 53900.002199/2015-18, vem, pelo presente Edital, NOTIFICAR a empresa RÁDIO EDUCADORA DE PEIXOTO DE AZEVEDO LTDA., inscrita no CNPJ sob o n.° 33.703.356/0001-40, para apresentar resposta no prazo de 30 (trinta) dias, contado da publicação do presente Edital, em razão da exigência disposta na Nota Técnica 21653/2017/SEI-MCTIC, em função de instrução do processo para assinatura de contrato da outorga referente ao serviço de radiodifusão sonora em frequência modulada, na localidade de Matupá, estado do Mato Grosso, tendo em vista a frustrada tentativa de envio da notificação por via postal, em virtude de sua devolução por motivo de insuficiência do endereço registrada pelos Correios, no Aviso de Recebimento (AR), sob pena de, não o fazendo, ter o processo indeferido. A resposta deverá ser encaminhada ao seguinte endereço: Esplanada dos Ministérios - Ministério da Ciência, Tecnologia, inovações e Comunicações - Bloco "R", 1° andar, Sede, CEP: 70044-900 - Brasília-DF.

ALTAIR DE SANTANA PEREIRA

EDITAL Nº 83/SEI-MCTIC, DE 9 DE NOVEMBRO DE 2017

O Coordenador-Geral de Pós-Outorga, no uso de suas atribuições e o que consta no processo 53103.000128/1998-12, vem, pelo presente Edital, NOTIFICAR a empresa CABO TV PAULISTA LTDA., inscrita no CNPJ sob o n.° 02.284.052/0001-62, para apresentar resposta no prazo de 30 (trinta) dias, contado da publicação do presente Edital, em razão da exigência disposta na Nota Técnica 22365/2017/SEI-MCTIC, em função de instrução do processo para assinatura de contrato da outorga referente ao serviço de radiodifusão sonora em frequência modulada, na localidade de Recife, estado de Pernambuco, tendo em vista as frustradas tentativas de envio da notificação por via postal, consoante Aviso de Recebimento (AR), sob pena de, não o fazendo, ter o processo indeferido. A resposta deverá ser encaminhada ao seguinte endereço: Esplanada dos Ministérios - Ministério da Ciência, Tecnologia, inovações e Comunicações - Bloco "R", 1° andar, Sede, CEP: 70044-900 - Brasília-DF.

ALTAIR DE SANTANA PEREIRA

EDITAL Nº 84/SEI-MCTIC, DE 9 DE NOVEMBRO DE 2017

O Coordenador-Geral de Pós-Outorga, no uso de suas atribuições e o que consta no processo 53670.000901/2002-45 vem, pelo presente Edital, NOTIFICAR a empresa XARAÉS COMUNICAÇÕES LTDA., inscrita no CNPJ sob o n.°04.945.707/0001-21, para apresentar resposta no prazo de 30 (trinta) dias, contado da publicação do presente Edital, em razão da exigência disposta na Nota Técnica 25126/2017/SEI-MCTIC, em função de instrução do processo para assinatura de contrato da outorga referente ao serviço de radiodifusão sonora em frequência modulada, na localidade de Porto Murtinho, estado do Mato Grosso do Sul, tendo em vista a inércia da Entidade após o envio da notificação por via postal, sob pena de, não o fazendo, ter o processo indeferido. A resposta deverá ser encaminhada ao seguinte endereço: Esplanada dos Ministérios - Ministério da Ciência, Tecnologia, inovações e Comunicações - Bloco "R", 1° andar, Sede, CEP: 70044-900 - Brasília-DF.

ALTAIR DE SANTANA PEREIRA

EDITAL Nº 85/SEI-MCTIC, DE 9 DE NOVEMBRO DE 2017

O Coordenador-Geral de Pós-Outorga, no uso de suas atribuições e o que consta no processo 53000.005100/2010-79, vem, pelo presente Edital, NOTIFICAR a empresa ALO FM - SOCIEDADE LTDA., inscrita no CNPJ sob o n.°11.474.686/0001-79, para apresentar resposta no prazo de 30 (trinta) dias, contado da publicação do presente Edital, em razão da exigência disposta na Nota Técnica 24170/2017/SEI-MCTIC, em função de instrução do processo para assinatura de contrato da outorga referente ao serviço de radiodifusão sonora em frequência modulada, na localidade de Serro, estado de Minas Gerais, tendo em vista a frustrada tentativa de notificação via e-mail, em virtude da inércia da entidade, mesmo transcorrido o prazo para a resposta, sob pena de, não o fazendo, ter o processo indeferido. A resposta deverá ser encaminhada ao seguinte endereço: Esplanada dos Ministérios - Ministério da Ciência, Tecnologia, inovações e Comunicações - Bloco "R", 1° andar, Sede, CEP: 70044-900 - Brasília-DF.

ALTAIR DE SANTANA PEREIRA

TELECOMUNICAÇÕES BRASILEIRAS S/A

CNPJ: nº 00.336.701/0001-04 - NIRE: 5330000223/1

EXTRATO DE TERMO ADITIVO

Termo de Aditamento Ao Termo de Cooperação Técnica TCT - Nº 11/2012
Data de Assinatura: 01/09/2017
Partícipe: GOVERNO DO ESTADO DE RONDÔNIA
CNPJ: 03.693.136/0001-12
Vigência: 01/09/2017 a 31/08/2022
Objeto: Cooperação, o intercâmbio de conhecimentos técnicos, execução e gestão de projetos técnicos, com ou sem prestação de serviços, e especialmente apoio nas ações relativas à integração de redes de telecomunicações, visando a implementação do Programa Nacional de Banda Larga.
Signatários: p/TELEBRAS - Jarbas Jose Valente (Diretor Técnico-Operacional) e Paulo Ferreira (Diretor Administrativo-Financeiro e de Relações com Investidores); e p/GOVERNO DO ESTADO DE RONDÔNIA - Confúcio Aires Moura (Governador).

Ministério da Cultura

AGÊNCIA NACIONAL DO CINEMA

EXTRATOS DE CONCESSÃO

Nº 75-E/2017. Processo nº 01416.026950/2017-00. Título da obra: Entre Barreiras. CNPJ 08.656.129/0001-64 - Agência Nacional do Cinema - ANCINE. Objeto: Concessão de apoio financeiro destinado ao custeio de despesas com serviços de legendagem, legendagem descritiva, audiodescrição e LIBRAS para a obra identificada acima. Fundamento legal: MP nº 2.228-1/01, Instrução Normativa nº 128/2016, Portaria 41-E/2017 e, no que couber, Lei nº 8.666/93. Vigência: 240 (duzentos e quarenta) dias. Valor total: R$ 15.000,00 (quinze mil reais). Assinatura: Paula Cosenza - Sócia Gerente, CPF nº 176.862.078-46. Data de Assinatura: 10/11/2017.

FUNDAÇÃO BIBLIOTECA NACIONAL

EXTRATO DE CONTRATO Nº 11/2017 - UASG 344042

Nº Processo: 01430000247201785.
PREGÃO SISPP Nº 14/2017. Contratante: FUNDACAO BIBLIOTECA NACIONAL -.CNPJ Contratado: 24363325000105. Contratado : BL NESHER TRANSPORTES E LOGISTICA-LTDA - ME. Objeto: Contratação de serviços profissionais para embalagem e tranferência de volumes de pe-riódicos do acervo da Coordenadoria de Publica-ções Seriadas, e caixa com livros da Coordena- doria de Acervo Geral, que serão prestados nas condições estabelecidas no Termo de Referência,anexo do Edital. Fundamento Legal: Lei nº 8666/1993 . Vigência: 07/11/2017 a 06/05/2018. Valor Total: R$10.048,00. Fonte: 100000000 - 2017NE800359. Data de Assinatura: 07/11/2017.

(SICON - 10/11/2017) 344042-34209-2017NE800004

FUNDAÇÃO CULTURAL PALMARES

EXTRATO DE CONTRATO Nº 13/2017 - UASG 344041

Nº Processo: 01420010185201658.
PREGÃO SISPP Nº 7/2017. Contratante: FUNDACAO CULTURAL PALMARES -.CNPJ Contratado: 09019150000111. Contratado : ATITUDE TERCEIRIZCAO DE MAO DE -OBRA EIRELI. Objeto: A prestação de serviços terceirizados na área de apoio administrativo, os quais são considerados essenciais ao desenvolvimento das atividades da Representação Regional da CONTRATANTE, no Estado do Maranhão. Fundamento Legal: Lei nº8666/93 . Vigência: 17/11/2017 a 16/11/2018. Valor Total: R$188.791,78. Fonte: 100000000 - 2017NE800333. Data de Assinatura: 09/11/2017.

(SICON - 10/11/2017) 344041-34208-2017NE800010

FUNDAÇÃO NACIONAL DE ARTES

EXTRATO DE PRORROGAÇÃO DE OFÍCIO

Espécie: Prorroga de Ofício Nº 00270/2017 ao Convênio Nº 811773/2014. Convenentes: Concedente : FUNDACAO NACIONAL DE ARTES, Unidade Gestora: 403201, Gestão: 40402. Convenente : SECRETARIA DA CULTURA, CNPJ nº 07.954.555/0001-11. P.I.127/2008, art. 30, VI.. Valor Total: R$ 2.195.620,00, Valor de Contrapartida: R$ 548.970,00, Vigência: 01/12/2014 a 02/02/2018. Data de Assinatura: 09/11/2017. Assina : Pelo MINISTERIO DA CULTURA - MINC / REINALDO DA SILVA VERISSIMO- DIRETOR EXECUTIVO.

(SICONV(PORTAL) - 10/11/2017)

EXTRATO DE TERMO ADITIVO

Espécie: Termo Aditivo Nº 00003/2017 ao Convênio Nº 800907/2014. Convenentes: Concedente : FUNDACAO NACIONAL DE ARTES, Unidade Gestora: 403201, Gestão: 40402. Convenente : SECRETARIA DE ESTADO DE CULTURA DO DISTRITO FEDERAL, CNPJ nº 03.658.028/0001-09. Solicita-se excepcionalmente a prorrogação de prazo de vigência por mais 05 (cinco meses) meses do Convênio FNA N 800907/2014, referente ao Processo N 01530.000293/2014-11 e Processo N 150.000.348/2015, firmado entre o Ministério da Cultura - FUNARTE e essa Secretaria de Estado de Cultura, tendo por objeto a realização do Projeto Brasília Cênica, com vigência atual até dia 12/11/2017.. Valor Total: R$ 1.000.000,00, Vigência: 17/12/2014 a 11/04/2018. Data de Assinatura: 09/11/2017. Signatários: Concedente : STEPAN NERCESSIAN, CPF nº 266.723.837-00, Convenente : LUIS GUILHERME ALMEIDA REIS, CPF nº 145.458.291-04.

(SICONV(PORTAL) - 10/11/2017)

EXTRATO DE TERMO ADITIVO Nº 42/2017 - UASG 403201

Número do Contrato: 52/2016.
Nº Processo: 01530000875/16-51.
PREGÃO SRP Nº 10/2015. Contratante: FUNDACAO NACIONAL DE ARTES FUNARTE.CNPJ Contratado: 40432544000147. Contratado : CLARO S.A. -.Objeto: Prorrogar o prazo de vigência do contrato ora aditado, por um período de 12 (doze) meses. Fundamento Legal: lei 8666/93 . Vigência: 07/10/2017 a 06/10/2018. Valor Total: R$58.356,24. Fonte: 100000000 - 2017NE800028. Data de Assinatura: 06/10/2017.

(SICON - 10/11/2017) 403201-40402-2017NE800073

EXTRATO DE TERMO ADITIVO Nº 43/2017 - UASG 403201

Número do Contrato: 63/2012.
Nº Processo: 01530001241/11-10.
DISPENSA Nº 1011/2012. Contratante: FUNDACAO NACIONAL DE ARTES FUNARTE.CNPJ Contratado: 02558157000162. Contratado : TELEFONICA BRASIL S.A. -.Objeto: Tendo em vista as justificativas constantes no processo, as partes resolvem prorrogar em caráter emergencial o prazo de vigência estabelecido no contrato ora aditado, por um período de 3 (três) meses. Fundamento Legal: lei 8666/93 . Vigência: 11/10/2017 a 10/01/2018. Valor Total: R$9.531,78. Fonte: 100000000 - 2017NE800011. Data de Assinatura: 11/10/2017.

(SICON - 10/11/2017) 403201-40402-2017NE800073

AVISO DE LICITAÇÃO
PREGÃO ELETRÔNICO Nº 33/2017 - UASG 403201

Nº Processo: 01530000806201729 . Objeto: Pregão Eletrônico - Contratação de empresa especializada na prestação, de forma contínua, de serviços na área de Tecnologia da Informação e Comunicações (TIC), compreendendo suporte técnico ao usuário, planejamento, implantação e execução de serviços relacionados à operação, monitoramento e suporte de infraestrutura de TIC, conforme condições, quantidades e exigências estabelecidas neste Edital e seus anexos. Total de Itens Licitados: 00001. Edital: 13/11/2017 de 10h00 às 12h00 e de 14h00 às 17h00. Endereço: Av. Presidente Vargas, 3131 - 17º Andar - Sala 1701 Cidade Nova - RIO DE JANEIRO - RJ ou www.comprasgovernamentais.gov.br/edital/403201-05-33-2017. Entrega das Propostas: a partir de 13/11/2017 às 10h00 no site www.comprasnet.gov.br. Abertura das Propostas: 01/12/2017 às 11h00 no site www.comprasnet.gov.br.

VALQUIRIA PIMENTEL DA CUNHA CORREIA
Pregoeira

(SIDEC - 10/11/2017) 403201-40402-2017NE800073

INSTITUTO BRASILEIRO DE MUSEUS

RETIFICAÇÃO

No EDITAL Nº 03/2017 - CHAMAMENTO PÚBLICO PARA SELEÇÃO DE CARGO COMISSIONADO DE DIRETOR DO MUSEU DA REPÚBLICA- CONVOCAÇÃO PARA ENTREVISTA DOS CANDIDATOS PRÉ-SELECIONADOS, publicado no DOU 215, de 9 de novembro de 2017, seção 03 página 13 onde se lê " nomeada por meio da Portaria n° 379, de 16 de novembro de 2017" leia-se: "nomeada por meio da Portaria n° 379, de 06 de novembro de 2017".

INSTITUTO DO PATRIMÔNIO HISTÓRICO E ARTÍSTICO NACIONAL

COMUNICADO

O INSTITUTO DO PATRIMÔNIO HISTÓRICO E ARTÍSTICO NACIONAL - IPHAN dirige-se a todos os interessados para lhes COMUNICAR que ocorreu o tombamento definitivo do Antigo Prédio do Supremo Tribunal Federal, situado a Av. Rio Branco, 241, Centro, no Município do Rio de Janeiro, no Estado do Rio de Janeiro, por meio do Processo n.º 1.280-T-88 (Processo n.º 01450.003946/2004-24). O referido objeto foi inscrito no Livro do Tombo Histórico, Volume III, fls. 137, número de inscrição: 720, e no Livro do Tombo das Belas Artes, Volume II, fls. 89, número de inscrição: 720. Amparo legal: Art. 216, da Constituição da República Federativa do Brasil, de 05 de outubro de 1988; Decreto-Lei n.º 25, de 30 de novembro de 1937; Portaria n.º 11, de 11 de setembro de 1986; e, Decreto n.º 6.844, de 7 de maio de 2009.

KÁTIA SANTOS BOGÉA
Presidente

DEPARTAMENTO DE ARTICULAÇÃO E FOMENTO CENTRO CULTURAL PAÇO IMPERIAL

EXTRATO DE TERMO ADITIVO Nº 1/2017 - UASG 343023

Número do Contrato: 4/2016.
Nº Processo: 014600132/2016-52.
PREGÃO SISPP Nº 4/2016. Contratante: INSTITUTO DO PATRIMONIO HISTORICO-E ARTISTICO NACIONAL. CNPJ Contratado: 31376361000160. Contratado : TRANSEGUR VIGILANCIA E SEGURANCA -LTDA. Objeto: Prorrogação do contrato em tela conf. Art. 57 inciso II da Lei 8666 e alterações pos--teriores. Fundamento Legal: Art. 57 inciso II da Lei 8666 e alterações posteriores. Vigência: 01/12/2017 a 30/11/2018. Valor Total: R$894.000,00. Fonte: 250020411 - 2017NE800092. Data de Assinatura: 10/11/2017.

(SICON - 10/11/2017) 343026-40401-2017NE800015

SUPERINTENDÊNCIA EM ALAGOAS

AVISO DE LICITAÇÃO
TOMADA DE PREÇOS Nº 3/2017 - UASG 343035

Nº Processo: 01403000554201793 . Objeto: Serviços Emergenciais de Conservação da Casa do Patrimônio de Marechal Deodoro/AL Total de Itens Licitados: 00001. Edital: 13/11/2017 de 09h00 às 11h00 e de 14h00 às 16h00. Endereço: Rua Sá e Albuquerque, Nº 157 Jaraguá - MACEIO - AL ou www.comprasgovernamentais.gov.br/edital/343035-02-3-2017. Entrega das Propostas: 30/11/2017 às 10h00. Informações Gerais: A contratação visa solucionar problemas patológicos da coberta, os quais tem prejudicado e causado danos aos revestimentos internos, pisos, assoalhos e móveis, além de instalações elétricas, interferindo na utilização do imóvel. Além disso, aproveitar os espaços, atualmente pouco utilizados, para que dialoguem com a proposta do bem cultural.

MARIO ALOISIO BARRETO MELO
Superintendente

(SIDEC - 10/11/2017) 343026-40401-2017NE800015

SUPERINTENDÊNCIA NO ESPÍRITO SANTO

EXTRATO DE CONTRATO Nº 13/2017 - UASG 343033

Nº Processo: 01409000507201790.
PREGÃO SISPP Nº 4/2017. Contratante: INSTITUTO DO PATRIMONIO HISTORICO-E ARTISTICO NACIONAL. CNPJ Contratado: 39272265000184. Contratado : CONSERMA - SERVICOS, MANUTENCAO E-TRANSPORTES LTDA - EP. Objeto: Contratação de pessoa jurídica especializada na prestação de serviços de motorista, sem fornecimento de automóvel, para condução de veículos da frota oficial da Superintendência doIPHAN/ES, de forma contínua, em regime de 44 horas semanais. Fundamento Legal: Lei 8.666/93 . Vigência: 15/11/2017 a 14/11/2018. Valor Total: R$105.210,31. Fonte: 100000000 - 2017NE800151 Fonte: 100000000 - 2017NE800152. Data de Assinatura: 09/11/2017.

(SICON - 10/11/2017) 343026-40401-2017NE800015

SUPERINTENDÊNCIA NO MARANHÃO

AVISOS DE LICITAÇÃO
PREGÃO ELETRÔNICO Nº 4/2017 - UASG 343003

Nº Processo: 01494900142201783 . Objeto: Pregão Eletrônico - Contratação de empresa para a prestação de serviços especializados em vigilância ostensiva armada 24 horas para a Sede do IPHAN/MA e seu prédio anexo, localizado na Rua do Giz, nº 235, Centro - CEP 65.010-680, na cidade de São Luís/MA, conforme especificações e condições constantes deste Edital e seus Anexos. Total de Itens Licitados: 00001. Edital: 13/11/2017 de 08h30 às 12h00 e de 14h00 às 17h00. Endereço: Rua do Giz, 235 - Centro Centro Histórico - SAO LUIS - MA ou www.comprasgovernamentais.gov.br/edital/343003-05-4-2017. Entrega das Propostas: a partir de 13/11/2017 às 08h30 no site www.comprasnet.gov.br. Abertura das Propostas: 24/11/2017 às 10h00 no site www.comprasnet.gov.br.

(SIDEC - 10/11/2017) 343026-40401-2017NE800015

PREGÃO ELETRÔNICO Nº 5/2017 - UASG 343003

Nº Processo: 01494900147201700 . Objeto: Pregão Eletrônico - Aquisição de mobiliários para o Centro de Documentação (Arquivo Geral e Biblioteca) da Superintendência do IPHAN/MA, conforme especificações e quantidades disponíveis no termo de referência anexo ao edital. Total de Itens Licitados: 00004. Edital: 13/11/2017 de 08h30 às 12h00 e de 14h00 às 17h00. Endereço: Rua do Giz, 235 - Centro Centro Histórico - SAO LUIS - MA ou www.comprasgovernamentais.gov.br/edital/343003-05-5-2017. Entrega das Propostas: a partir de 13/11/2017 às 08h30 no site www.comprasnet.gov.br. Abertura das Propostas: 27/11/2017 às 10h00 no site www.comprasnet.gov.br.

(SIDEC - 10/11/2017) 343026-40401-2017NE800015

PREGÃO ELETRÔNICONº 6/2017 - UASG 343003

Nº Processo: 01494900146201761 . Objeto: Pregão Eletrônico - Aquisição de equipamentos de Áudio, Vídeo e Periféricos para o Museus da Memória Áudio Visual do Maranhão - MAVAM, devidamente relacionados e especificados no Anexo I (termo de referência) e que é parte integrante do edital de contratação, independente de transcrição. Total de Itens Licitados: 00012. Edital: 13/11/2017 de 08h30 às 12h00 e de 14h00 às 17h00. Endereço: Rua do Giz, 235 - Centro Centro Histórico - SAO LUIS - MA ou www.comprasgovernamentais.gov.br/edital/343003-05-6-2017. Entrega das Propostas: a partir de 13/11/2017 às 08h30 no site www.comprasnet.gov.br. Abertura das Propostas: 28/11/2017 às 10h00 no site www.comprasnet.gov.br.

FERNANDO CESAR BELICHE ALVES
Pregoeiro

(SIDEC - 10/11/2017) 343026-40401-2017NE800015

SUPERINTENDÊNCIA NO RIO DE JANEIRO

AVISO DE LICITAÇÃO
PREGÃO ELETRÔNICO Nº 13/2017 - UASG 343006

Nº Processo: 01500002740201769 . Objeto: Pregão Eletrônico - Contratação de pessoa jurídica especializada para planejamento e execução de ações de Salvaguarda para os cinco Bens Registrados no estado do Rio de Janeiro, sendo eles: Ofício das Baianas de Acarajé, Jongo do Sudeste, Matrizes do Samba Carioca, Ofício dos Mestres de Capoeira e Roda de Capoeira e Festa do Divino Espírito Santo de Paraty contemplando Empresa de Promoção de Evento Cultural. Total de Itens Licitados: 00001. Edital: 13/11/2017 de 08h00 às 12h00 e de 14h00 às 17h59. Endereço: Av. Rio Branco, 46 - Centro RIO DE JANEIRO - RJ ou www.comprasgovernamentais.gov.br/edital/343006-05-13-2017. Entrega das Propostas: a partir de 13/11/2017 às 08h00 no site www.comprasnet.gov.br. Abertura das Propostas: 24/11/2017 às 11h00 no site www.comprasnet.gov.br.

RENATO PINHEIRO DE MARIA
Equipe de Apoio

(SIDEC - 10/11/2017) 343026-40401-2017NE800082

SUPERINTENDÊNCIA EM SERGIPE

EXTRATO DE CONTRATO Nº 8/2017 - UASG 343008

Nº Processo: 01504001499201711.
PREGÃO SISPP Nº 2/2017. Contratante: INSTITUTO DO PATRIMONIO HISTORICO-E ARTISTICO NACIONAL. CNPJ Contratado: 07830688000186. Contratado : DAMASCENO SERVICOS LTDA - ME -.Objeto: Contratação de serviço de apoio administrativo - motorista (02 postos), para condução de veículos da frota oficial da Superintendência do Instituto do Patrimônio Histórico e Artístico Nacional em Sergipe. Fundamento Legal: Lei 8.666/93 . Vigência: 03/11/2017 a 03/11/2018. Valor Total: R$83.899,92. Fonte: 100000000 - 2017NE800204. Data de Assinatura: 01/11/2017.

(SICON - 10/11/2017) 343026-40401-2017NE800015

SECRETARIA DE FOMENTO E INCENTIVO À CULTURA

EXTRATO DE EXECUÇÃO DESCENTRALIZADA

Termo de Execução Descentralizada - SEFIC/MINC - SIAFI nº 685318, processo nº 01400.070770/2015-64. Concedente: Ministério da Cultura, CNPJ. 01.264.142/0002-00 Proponente: Fundação Nacional de Artes - RJ - CNPJ: 26.963.660/0002-42 - Objeto: Prorrogar o prazo de vigência do Termo de Execução Descentralizada até 30/04/2018. Data e Assinaturas: 10/11/2017 - José Paulo Soares Martins, CPF nº 197.910.460-34 - Secretário de Fomento e Incentivo à Cultura.

EDITAIS DE NOTIFICAÇÃO

O SECRETÁRIO DE FOMENTO E INCENTIVO À CULTURA, no uso de suas atribuições legais e regimentais, em cumprimento ao disposto no art. 28 da Lei nº 9.784, de 29 de janeiro de 1999, e na forma determinada no art. 26, § 4º, do mesmo diploma legal, faz saber a todos quantos virem o presente edital, ou dele tiverem conhecimento, que, por se encontrar em lugar incerto e não sabido, ficam notificados o proponente Grupo Folclórico e Quadrilha Junina Nova Geração, CNPJ 04.819.904/0001-02, e o presidente o senhor Marcelo Vicente de Sousa, CPF 019.550.934-07, para no prazo improrrogável de 30 (trinta) dias, contados da publicação desta notificação, manifestar-se sobre o Pronac 11-9259, projeto Divulgando Raízes Paraibanas, com prestação de contas reprovada por omissão no dever de prestar contas, no valor nominal de R$ 30.000,00, que atualizado pelo Sistema de Atualização de Débitos do Tribunal de Contas da União, para fins de encaminhamento à tomada de contas, perfaz o montante de R$ 46.916,37 (quarenta e seis mil, novecentos e dezesseis reais e trinta e sete centavos). Todavia, caso o proponente faça a opção por quitar o débito pela via administrativa no âmbito do Ministério da Cultura, o valor será atualizado conforme a Instrução Normativa MinC nº 1/2017, conforme arts. 109 e 111, com a possibilidade de parcelamento em até 24 meses, nos seguintes contatos:

Secretaria de Fomento e Incentivo à Cultura, Coordenação-Geral de Avaliação de Resultados, no endereço Esplanada dos Ministérios, Bloco B, 1º andar, CEP 70.068-900, Brasília-DF. Contato eletrônico: prestacaodecontas.incentivo@cultura.gov.br. Contatos telefônicos: (61) 2024-2090 ou 2024-2128.

Caso não haja manifestação sobre o valor impugnado aos cofres públicos no prazo supracitado, será instaurada a Tomada de Contas Especial na forma do art. 3º da Instrução Normativa TCU nº 71, de 28 de novembro 2012, conforme determina o art. 8º da Lei nº 8.443, de 16 de julho de 1992. Ademais, o Proponente e demais responsáveis poderão ser inscritos no Cadastro Informativo de Créditos não Quitados do Setor Público Federal - CADIN, como dispõe o parágrafo 2º do art. 2º da Lei 10.522/2002 e os incisos I e III do art. 15 da IN/TCU nº 71/2012.

O SECRETÁRIO DE FOMENTO E INCENTIVO À CULTURA, no uso de sua suas atribuições legais e regimentais, em cumprimento ao disposto no Art. 28 da Lei nº 9.784, de 29 de janeiro de 1999, e na forma determinada no Art. 26, § 2º, do mesmo diploma legal, faz saber a todos quanto virem o presente edital, ou dele tiverem conhecimento, que, por se encontrarem em lugar incerto e não sabido, ficam notificados os responsáveis abaixo nominados para, no prazo de 10 (dez) dias, contados da publicação desta notificação, encaminhar à Secretaria de Fomento e Incentivo à Cultura do Ministério da Cultura, com sede estabelecida na Esplanada do Ministério da Cultura, - Bloco "B" - Brasília/DF: 70.068-900, a documentação relativa ao recurso da reprovação do projeto ou recolher, no mesmo prazo, o valor correspondente ao recurso captado para execução do projeto abaixo indicado, devidamente corrigido, ao Fundo Nacional de Cultura - FNC, conforme instruções a seguir: efetuar mediante o preenchimento da Guia de recolhimento da União - GRU, no site da Secretaria de Tesouro da União - STN/MF (www.stn.fazenda.gov.br), clicando em: SIAFI/GRU - Guia de Recolhimento da União/GRU Simples, emitir seguindo o preenchimento dos campos: Unidade Favorecida: informar a Unidade Gestora (340001) e Gestão (00001): "Número de Referencia" da GRU - o número do PRONAC do projeto; Código de recolhimento 20082-4 e os dados do contribuinte/proponente (CNPJ/CPF e Nome), sob pena de instauração de Tomada de Contas Especial - TCE e inscrição no CADIN, conforme assim determinado pelo Art. 8º da Lei nº 8.443, de 16 de julho de 1992, nos termos da Instrução Normativa/TCU nº 71, de 28 de novembro de 2012.

Pronac: 10-1973
Projeto: Festival Cultural de Tapejara
Proponente: Arte e Shows Produções Artísticas Ltda
CNPJ: 08.010.586/0001-87
Responsável: Everson Marca
CPF: 528.645.700-25
Valor Captado: R$ 168.750,00
Valor Corrigido até 10/11/2017: R$ 120.579,54

O SECRETÁRIO DE FOMENTO E INCENTIVO À CULTURA, no uso de suas atribuições legais e regimentais, em cumprimento ao disposto no art. 28 da Lei nº 9.784, de 29 de janeiro de 1999, e na forma determinada no art. 26, § 4º, do mesmo diploma legal, faz saber a todos quantos virem o presente edital, ou dele tiverem conhecimento, que, por se encontrar em lugar incerto e não sabido, fica notificada a proponente KARINA SANTIAGO DE ASSIS AVILA, CPF 728.865.601-20, para no prazo improrrogável de 30 (trinta) dias, contados da publicação desta notificação, manifestar-se sobre o Pronac 10-8492, projeto Caravana Pixaim, reprovado por omissão no dever de prestar contas, no valor nominal de R$ 233.000,00, que atualizado pelo Sistema de Atualização de Débitos do Tribunal de Contas da União, para fins de encaminhamento à tomada de contas especial, perfaz o montante de R$ 361.286,34 (trezentos e sessenta e um mil, duzentos e oitenta e seis reais e trinta e quatro centavos). Todavia, caso o proponente faça a opção por quitar o débito pela via administrativa no âmbito do Ministério da Cultura, o valor será atualizado conforme a Instrução Normativa MinC nº 1/2017, conforme arts. 109 e 111, com a possibilidade de parcelamento em até 24 meses, nos seguintes contatos:

Secretaria de Fomento e Incentivo à Cultura, Coordenação-Geral de Avaliação de Resultados, no endereço Esplanada dos Ministérios, Bloco B, 1º andar, CEP 70.068-900, Brasília-DF. Contato eletrônico: prestacaodecontas.incentivo@cultura.gov.br. Contatos telefônicos: (61) 2024-2090 ou 2024-2128.

Caso não haja manifestação sobre o valor impugnado aos cofres públicos no prazo supracitado, será instaurada a Tomada de Contas Especial na forma do art. 3º da Instrução Normativa TCU nº 71, de 28 de novembro 2012, conforme determina o art. 8º da Lei nº 8.443, de 16 de julho de 1992. Ademais, o Proponente e demais responsáveis poderão ser inscritos no Cadastro Informativo de Créditos não Quitados do Setor Público Federal - CADIN, como dispõe o parágrafo 2º do art. 2º da Lei 10.522/2002 e os incisos I e III do art. 15 da IN/TCU nº 71/2012.

O SECRETÁRIO DE FOMENTO E INCENTIVO À CULTURA, no uso de suas atribuições legais e regimentais, em cumprimento ao disposto no art. 28 da Lei nº 9.784, de 29 de janeiro de 1999, e na forma determinada no art. 26, § 4º, do mesmo diploma legal, faz saber a todos quantos virem o presente edital, ou dele tiverem conhecimento, que, por se encontrar em lugar incerto e não sabido, ficam notificados o proponente Instituto Cultural LusófonoICL, CNPJ 02.142.539/0001-00, e o dirigente o senhor Mauro Andrade Moura, CPF 428.806.456-20, para no prazo improrrogável de 30 (trinta) dias, contados da publicação desta notificação, manifestar-se sobre o Pronac 11-12633, projeto Festival da Música de GuanhãesMG, com prestação de contas reprovada por omissão no dever de prestar contas, no valor nominal de R$ R$ 32.000,00, que atualizado pelo Sistema de Atualização de Débitos do Tribunal de Contas da União, para fins de encaminhamento à tomada de contas, perfaz o montante de R$ 50.261,72 (cinquenta mil, duzentos e sessenta e um reais e setenta e dois centavos). Todavia, caso o proponente faça a opção por quitar o débito pela via administrativa no âmbito do Ministério da Cultura, o valor será atualizado conforme a Instrução Normativa MinC nº 1/2017, conforme arts. 109 e 111, com a possibilidade de parcelamento em até 24 meses, nos seguintes contatos:

Secretaria de Fomento e Incentivo à Cultura, Coordenação-Geral de Avaliação de Resultados, no endereço Esplanada dos Ministérios, Bloco B, 1º andar, CEP 70.068-900, Brasília-DF. Contato eletrônico: prestacaodecontas.incentivo@cultura.gov.br. Contatos telefônicos: (61) 2024-2090 ou 2024-2128.

Caso não haja manifestação sobre o valor impugnado aos cofres públicos no prazo supracitado, será instaurada a Tomada de Contas Especial na forma do art. 3º da Instrução Normativa TCU nº 71, de 28 de novembro 2012, conforme determina o art. 8º da Lei nº 8.443, de 16 de julho de 1992. Ademais, o Proponente e demais responsáveis poderão ser inscritos no Cadastro Informativo de Créditos não Quitados do Setor Público Federal - CADIN, como dispõe o parágrafo 2º do art. 2º da Lei 10.522/2002 e os incisos I e III do art. 15 da IN/TCU nº 71/2012.

JOSÉ PAULO SOARES MARTINS

Ministério da Defesa

GABINETE DO MINISTRO

EXTRATOS DE CONVÊNIOS

Espécie: Convênio Nº 842964/2017, Nº Processo: 60414000171201755, Concedente: MINISTERIO DA DEFESA, Convenente: MUNICIPIO DE ESPIGAO D'OESTE CNPJ nº 04695284000139, Objeto: CONSTRUÇÃO DE GALPAO EM ALVENARIA PARA PRODUÇÃO DE ARTEFATOS DE CIMENTO, Valor Total: R$ 410.000,00, Valor de Contrapartida: R$ 10.000,00, Valor a ser transferido ou descentralizado por exercício: 2017 - R$ 400.000,00, Crédito Orçamentário: Num Empenho: 2017NE800364, Valor: R$ 400.000,00, PTRES: 129184, Fonte Recurso: 0188000000, ND: 44425141, Vigência: 10/11/2017 a 04/05/2019, Data de Assinatura: 10/11/2017, Signatários: Concedente: ROBERTO DE MEDEIROS DANTAS CPF nº 483.922.198-72, Convenente: NILTON CAETANO DE SOUZA CPF nº 090.556.652-15.

Espécie: Convênio Nº 843024/2017, Nº Processo: 60414000308201771, Concedente: MINISTERIO DA DEFESA, Convenente: MUNICIPIO DE PARINTINS CNPJ nº 04329736000169, Objeto: Construção de um Complexo Esportivo e de Lazer no Bairro de Palmares em Parintins AM., Valor Total: R$ 618.000,00, Valor de Contrapartida: R$ 18.000,00, Valor a ser transferido ou descentralizado por exercício: 2017 - R$ 600.000,00, Crédito Orçamentário: Num Empenho: 2017NE800211, Valor: R$ 600.000,00, PTRES: 129105, Fonte Recurso: 0188000000, ND: 44425105, Vigência: 09/11/2017 a 03/05/2019, Data de Assinatura: 09/11/2017, Signatários: Concedente: ROBERTO DE MEDEIROS DANTAS CPF nº 483.922.198-72, Convenente: FRANK LUIZ DA CUNHA GARCIA CPF nº 235.150.072-53.

Espécie: Convênio Nº 842929/2017, Nº Processo: 60414000246201706, Concedente: MINISTERIO DA DEFESA, Convenente: MUNICIPIO DE PRESIDENTE FIGUEIREDO CNPJ nº 04628681000198, Objeto: IMPLANTAÇÃO DE SISTEMA DE ABASTECIMENTO DE ÁGUA: CAPTAÇÃO, ARMAZENAMENTO, DISTRIBUIÇÃO E ESTUDOS DE PROSPECÇÃO NAS COMUNIDADES MAROAGA E MARCOS FREIRE., Valor Total: R$ 1.025.000,00, Valor de Contrapartida: R$ 25.000,00, Valor a ser transferido ou descentralizado por exercício: 2017 - R$ 1.000.000,00, Crédito Orçamentário: Num Empenho: 2017NE800337, Valor: R$ 1.000.000,00, PTRES: 129158, Fonte Recurso: 0188000000, ND: 44425105, Vigência: 09/11/2017 a 30/10/2019, Data de Assinatura: 09/11/2017, Signatários: Concedente: ROBERTO DE MEDEIROS DANTAS CPF nº 483.922.198-72, Convenente: ROMEIRO JOSE COSTEIRA DE MENDONCA CPF nº 465.929.706-34.

Espécie: Convênio Nº 843023/2017, Nº Processo: 60414000247201742, Concedente: MINISTERIO DA DEFESA, Convenente: MUNICIPIO DE PRESIDENTE FIGUEIREDO CNPJ nº 04628681000198, Objeto: IMPLANTAÇÃO DE SISTEMA DE ABASTECIMENTO DE ÁGUA: CAPTAÇÃO, ARMAZENAMENTO E DISTRIBUIÇÃO E ESTUDOS DE PROSPECÇÃO, NAS COMUNIDADES NOVA JERUSALÉM E RUMO CERTO., Valor Total: R$ 512.500,00, Valor de Contrapartida: R$ 12.500,00, Valor a ser transferido ou descentralizado por exercício: 2017 - R$ 500.000,00, Crédito Orçamentário: Num Empenho: 2017NE800394, Valor: R$ 500.000,00, PTRES: 129183, Fonte Recurso: 0188000000, ND: 44425105, Vigência: 09/11/2017 a 03/05/2019, Data de Assinatura: 09/11/2017, Signatários: Concedente: ROBERTO DE MEDEIROS DANTAS CPF nº 483.922.198-72, Convenente: ROMEIRO JOSE COSTEIRA DE MENDONCA CPF nº 465.929.706-34.

Espécie: Convênio Nº 843394/2017, Nº Processo: 60414000598201753, Concedente: MINISTERIO DA DEFESA, Convenente: MUNICIPIO DE URUCARA CNPJ nº 04477782000105, Objeto: PAVIMENTAÇÃO DE RUAS COM DRENAGEM, MEIO FIO E SARJETA NO BAIRRO NOSSA SENHORA DAS GRAÇAS, Valor Total: R$ 2.562.500,00, Valor de Contrapartida: R$ 62.500,00, Valor a ser transferido ou descentralizado por exercício: 2017 - R$ 2.500.000,00, Crédito Orçamentário: Num Empenho: 2017NE800252, Valor: R$ 2.500.000,00, PTRES: 136745, Fonte Recurso: 0100000000, ND: 44425105, Vigência: 10/11/2017 a 31/10/2019, Data de Assinatura: 10/11/2017, Signatários: Concedente: ROBERTO DE MEDEIROS DANTAS CPF nº 483.922.198-72, Convenente: ENRICO DE SOUZA FALABELLA CPF nº 637.950.862-72.

Espécie: Convênio Nº 843145/2017, Nº Processo: 60414000413201719, Concedente: MINISTERIO DA DEFESA, Convenente: MUNICIPIO DE CAAPIRANGA CNPJ nº 04628046000100, Objeto: CONSTRUÇÃO DE PRAÇA PUBLICA COM QUIOSQUE, Valor Total: R$ 512.500,00, Valor de Contrapartida: R$ 12.500,00, Valor a ser transferido ou descentralizado por exercício: 2017 - R$ 500.000,00, Crédito Orçamentário: Num Empenho: 2017NE800156, Valor: R$ 500.000,00, PTRES: 129104, Fonte Recurso: 0188000000, ND: 44425105, Vigência: 10/11/2017 a 04/05/2019, Data de Assinatura: 10/11/2017, Signatários: Concedente: ROBERTO DE MEDEIROS DANTAS CPF nº 483.922.198-72, Convenente: ANTONIO FERREIRA LIMA CPF nº 068.563.572-49.

Espécie: Convênio Nº 842871/2017, Nº Processo: 60414000208201745, Concedente: MINISTERIO DA DEFESA, Convenente: MUNICIPIO DE URUCARA CNPJ nº 04477782000105, Objeto: CONSTRUÇÃO DE PRAÇA PÚBLICA COM QUIOSQUE, Valor Total: R$ 573.763,00, Valor de Contrapartida: R$ 13.994,00, Valor a ser transferido ou descentralizado por exercício: 2017 - R$ 559.769,00, Crédito Orçamentário: Num Empenho: 2017NE800350, Valor: R$ 559.769,00, PTRES: 129170, Fonte Recurso: 0188000000, ND: 44425105, Vigência: 10/11/2017 a 04/05/2019, Data de Assinatura: 10/11/2017, Signatários: Concedente: ROBERTO DE MEDEIROS DANTAS CPF nº 483.922.198-72, Convenente: ENRICO DE SOUZA FALABELLA CPF nº 637.950.862-72.

CENTRO GESTOR E OPERACIONAL DO SISTEMA DE PROTEÇÃO DA AMAZÔNIA

AVISO DE LICITAÇÃO
PREGÃO Nº 12/2017 UASG 110511

Processo: 60093000440201753 . Objeto: Pregão Eletrônico - Contratação de serviços contratação de empresa especializada em prestação de serviços contínuos de apoio administrativo e técnico de apoio ao usuário de informática, com alocação de mão - de - obra, visando atender as demandas do Centro Gestor e Operacional do Sistema de Proteção da Amazônia - Censipam em seu Centro Regional de Porto Velho/RO. Total de Itens Licitados: 00002. Edital: 13/11/2017 de 08h00 às 12h00 e de 14h00 às 17h59. Endereço: Spo Área 5 - Qd. 3 - Bl. k Setor Policial - BRASILIA - DF ou www.comprasgovernamentais.gov.br/edital/110511-05-12-2017. Entrega das Propostas: a partir de 13/11/2017 às 08h00 no site www.comprasnet.gov.br. Abertura das Propostas: 24/11/2017 às 10h00 no site www.comprasnet.gov.br.

ANA PAULA NOGUEIRA RIGAUD
Pregoeira

(SIDEC - 10/11/2017) 110511-00001-2017NE800068

COMANDO DA AERONÁUTICA
COMANDO DE PREPARO
II COMANDO AÉREO REGIONAL
GRUPAMENTO DE APOIO DE RECIFE

AVISOS DE ADJUDICAÇÃO E HOMOLOGAÇÃO
PREGÕES ELETRÔNICOS

O Ordenador de despesas do Grupamento de Apoio de Recife torna pública a Adjudicação e Homologação dos Pregão(ões) Eletrônico(s):
1) 77/2017, Empresa(s) vencedora(s):
TELBRAS SINALIZACAO E SEGURANCA LTDA - EPP - 01.977.881/0001-68
BRASFITNESS COMERCIO DE ARTIGOS ESPORTIVOS LTDA - ME - 11.753.865/0001-45
LUSO COMERCIAL, DISTRIBUICAO IMPORTACAO E EXPORTACAO LTDA - 14.255.255/0001-00
EPINET INDUSTRIA E COMERCIO DE EQUIPAMENTOS DE PROTECAO - 14.984.352/0001-33
VM SOLUCOES ESPORTIVAS EIRELI - EPP - 16.944.364/0001-60
MMS PINOVA EQUIPAMENTOS E INSTALACOES ESPORTIVAS - EIRE - 17.992.979/0001-24
K.C.R.S. COMERCIO DE EQUIPAMENTOS EIRELI - EPP - 21.971.041/0001-03
PREMIUM ARTIGOS PERSONALIZADOS LTDA - ME - 22.645.154/0001-73
G A DA COSTA - ESPORTES - ME - 26.290.146/0001-02
SCLAN MALHAS LTDA - EPP - 32.468.738/0001-74
R.C.M. RAMOS LOMBARDI - EPP - 68.352.350/0001-50
BOM JARDIM - VAREJO DE CALCADOS EIRELI - EPP - 88.253.463/0001-06
N. T. LUIZE - EPP - 93.577.427/0001-38
2) 48/2017, Empresa(s) vencedora(s):
DENTAL AJHN DISTRIBUIDORA DE PRODUTOS LTDA - EPP - 06.698.528/0001-62
R. DE F. TORRES - EPP - 19.231.616/0001-00
MEGA DENTAL IMPORTACAO, EXPORTACAO E COMERCIO DE PRODUT - 25.341.162/0001-14
DENTAL UNIVERSO EIRELI - EPP - 26.395.502/0001-52
STELIO R DA SILVA ARTIGOS DENTARIOS LTDA - EPP - 42.588.400/0001-00
3) 63/2017, Empresa(s) vencedora(s):
ANDERSON HENRIQUE DA SILVA MORAES - ME - 02.437.839/0001-17
DIGITAL DISTRIBUIDORA COMERCIO E SERVICOS EIRELI - ME - 03.452.072/0001-68
S & K INFORMATICA LTDA - ME - 03.655.629/0001-68
MAXIM QUALITTA COMERCIO LTDA - ME - 05.075.962/0001-23
PAPEL E CIA CARTUCHO LTDA - ME - 06.111.960/0001-05
AIDC TECNOLOGIA LTDA - 07.500.596/0001-38
NELPRINT - SUPRIMENTOS LTDA - EPP - 07.705.081/0001-74
FAMAHA - COMERCIO DE MATERIAL DE INFORMATICA LTDA. - ME - 07.734.851/0001-07
JF COMERCIO DE CARTUCHOS LTDA - ME - 08.262.348/0001-69
TECH LASER COMERCIO DE CARTUCHOS E TONER LTDA - ME - 09.641.048/0001-53
ALFA 8 SOLUCOES EM TECNOLOGIA LTDA - ME - 10.313.387/0001-90
W C A INDUSTRIA E COMERCIO DE ETIQUETAS ADESIVAS LTDA - - 10.599.618/0001-73
LUANDA COMERCIO DE SUPRIMENTOS PARA INFORMATICA LTDA - - 10.742.589/0001-57
M. ALCIONE DOS SANTOS GONCALVES - ME - 10.934.762/0001-19
A C PEREIRA - INFORMATICA EIRELI - 11.463.094/0001-51
DAVIDSON PEDRO M DA SILVA - ME - 11.466.699/0001-04
BRM INDUSTRIA E COMERCIO DE ROTULOS LTDA - EPP - 14.218.014/0001-90
A.E. DE SOUZA SUPRIMENTOS DE INFORMATICA - ME - 24.872.725/0001-38
MARIA ODALEA GUERRA CO - L2 COMERCIAL EIRELI - ME - 24.971.121/0001-49
W L M SOUZA SOLUCOES EM INFORMATICA - ME - 25.198.787/0001-79
M2RE COMERCIO DE ELETRONICOS LTDA - ME - 26.303.433/0001-00
R.N. BALTAZAR - COMERCIO DE INFORMATICA - ME - 26.668.902/0001-94
4) 72/2017, Empresa(s) vencedora(s):
CRISTIANNE DAYSE MACIEL SOARES - EPP - 04.518.892/0001-78
MARCIO DO NASCIMENTO SILVA - ME - 10.875.828/0001-47
DAVIDSON PEDRO M DA SILVA - ME - 11.466.699/0001-04
M C QUEIROZ DE ARAUJO - ME - 12.972.220/0001-66
5) 35/2017, Empresa(s) vencedora(s):
DATEN TECNOLOGIA LTDA - 04.602.789/0001-01
MEGANET COMERCIO E SERVICOS EIRELI - EPP - 05.334.548/0001-91
LAMARE COMERCIO DE PECAS E ACESSORIOS LTDA - ME - 05.902.583/0001-60
ALAMO COMERCIO, SERVICOS ASSESSORIA E CONSULTORIA EIREL - 22.329.319/0001-06
RR COMERCIAL LTDA - EPP - 23.873.252/0001-20
MG 777 COMPUTADORES E INFORMÁTICA LTDA - 11.389.858/0001-06
DATEN TECNOLOGIA LTDA - 04.602.789/0001-01
CR ENERGIA E INFORMATICA EIRELI - EPP - 25.329.167/0001-21
TWR TECNOLOGIA E COMERCIO DE MAQUINAS LTDA - ME - 08.455.522/0001-90
KAMAR KAYAL COMERCIO E SERVICOS - EPP - 17.635.662/0001-30
6) 80/2017, Empresa(s) vencedora(s):
J. DE ANDRADE SILVA JUNIOR EIRELI - EPP - 08.975.727/0001-04
7) 38/2017, Empresa(s) vencedora(s):
NORLUX LTDA - ME - 04.004.741/0001-00
J.PINHEIRO-MATERIAIS MEDICOS E ODONTOLOGICOS LTDA - EPP - 07.010.532/0001-59
ELISVANDIA MATOS DONINI EIRELI - EPP - 13.547.970/0001-53
SDK COMERCIO DE CORRELATOS DA SAUDE LTDA - EPP - 13.841.510/0001-33
R. DE F. TORRES - EPP - 19.231.616/0001-00
LEANDRO SANTOS DA SILVA ODONTOLOGICOS - ME - 20.113.014/0001-29
MEGA DENTAL IMPORTACAO, EXPORTACAO E COMERCIO DE PRODUT - 25.341.162/0001-14
UP MED DISTRIBUIDORA E IMPORTADORA DE MATERIAIS HOSPITA - 26.048.385/0001-50
DENTAL UNIVERSO EIRELI - EPP - 26.395.502/0001-52
PRHODENT COMERCIO DE PRODUTOS HOSPITALARES E DENTARIOS - 93.327.161/0001-75

PREGÃO ELETRÔNICO Nº 88/2017

O Ordenador de despesas do Grupamento de Apoio de Recife torna pública a Adjudicação e Homologação dos Pregão(ões) Eletrônico(s):
1) 88/2017, Empresa(s) vencedora(s):
G2 CONSTRUCAO E MANUTENCAO INDUSTRIAL LTDA - EPP - 09.145.367/0001-78

JEFFERSON DALAMURA NASCIMENTO - TEN CEL INT

AVISOS DE PREÇOS REGISTRADOS
PREGÕES ELETRÔNICOS

O Ordenador de Despesas do Segundo Comando Aéreo Regional torna público o Registro de Preços da(s): Ata(s) nº 318 a 330/GAP-RF/2017, referentes ao Pregão Eletrônico nº 77/2017, cujo objeto é o registro de preços para eventual aquisição de materiais esportivos. Valor global das Atas R$ 268.788,03. Ata(s) nº 291 a 295/GAP-RF/2017, referentes ao Pregão Eletrônico nº 48/2017, cujo objeto é o registro de preços para eventual aquisição de material odontológico de ortodontia. Valor global das Atas R$ 42.704,83. Ata(s) nº 238 a 259/GAP-RF/2017, referentes ao Pregão Eletrônico nº 63/2017, cujo objeto é o registro de preços para eventual aquisição de material de suprimento de informática. Valor global das Atas R$ 422.691,59. Ata(s) nº 331 a 334/GAP-RF/2017, referentes ao Pregão Eletrônico nº 72/2017, cujo objeto é o registro de preços para eventual aquisição de água mineral e garrafões vazios. Valor global das Atas R$ 453.747,06. Ata(s) nº 221 a 225 e 262 a 266/GAP-RF/2017, referentes ao Pregão Eletrônico nº 35/2017, cujo objeto é o registro de preços para eventual aquisição de material permanente de informática. Valor global das Atas R$ 860.837,20. Ata(s) nº 335/GAP-RF/2017, referentes ao Pregão Eletrônico nº 80/2017, cujo objeto é o registro de preços para eventual contratação de serviços de formação e capacitação de condutores do CINDACTA III e destacamentos subordinados. Valor global das Atas R$ 515.070,00. Ata(s) nº 275 a 284/GAP-RF/2017, referentes ao Pregão Eletrônico nº 38/2017, cujo

Documento assinado digitalmente conforme MP nº 2.200-2 de 24/08/2001, que institui a Infraestrutura de Chaves Públicas Brasileira - ICP-Brasil.

objeto é o registro de preços para eventual aquisição de material odontológico específico (dentística). Valor global das Atas R$ 126.310,40. Prazo de vigência das Atas: 12 (doze) meses a contar da data de Homologação. As Atas encontram-se no site www.comprasgovernamentais.gov.br, no link Consultas - Atas - Atas de Pregão.

PREGÃO ELETRÔNICO Nº 8/2017

O Ordenador de Despesas do Segundo Comando Aéreo Regional torna público o Registro de Preços da(s): Ata(s) nº 336/GAP-RF/2017, referentes ao Pregão Eletrônico nº 88/2017, cujo objeto é o registro de preços para eventual contratação de empresa especializada para prestação de serviços comuns de engenharia da OARF. Valor global das Atas R$ 73.417,20. Prazo de vigência das Atas: 12 (doze) meses a contar da data de Homologação. As Atas encontram-se no site www.comprasgovernamentais.gov.br, no link Consultas - Atas - Atas de Pregão.

JEFFERSON DALAMURA NASCIMENTO - TEN CEL INT

RESULTADO DE HABILITAÇÃO
TOMADA DE PREÇOS Nº 4/GAP-RF/2017

O Presidente da Comissão Permanente de Licitações do GAP-RF torna pública a decisão da autoridade superior, referente aos recursos interpostos pelas empresas G2 Construção e Manutenção Industrial Ltda., Libra Construções e Incorporações Ltda. e Universo Empreendimentos Eirelli, acerca do resultado da Habilitação da Tomada de Preços n° 4/GAP-RF/2017, cujo objeto é a recuperação do telhado do HARF, mantendo a decisão anterior, conforme abaixo:

Empresa habilitada:
1 - Harpia Construção, Comercio e Serviços Eireli EPP
Empresas inabilitadas:
1 - C&M Construtora e Prestadora de Serviços Ltda
2 - G2 Construção e Manutenção Industrial Ltda
3 - Libra Construções e Inscorporações Ltda
4 - Universo Empreendimentos Eirelli

Dessa forma, fica a abertura da proposta de preços marcada para as 10h00 (Horário de Brasília) do dia 14/11/2017.

JANSENIO BARBOSA BRITO - MAJ INT

RESULTADOS DE JULGAMENTOS
PREGÕES ELETRÔNICOS

O Ordenador de despesas do Grupamento de Apoio de Recife torna público o resultado dos Pregão(ões) Eletrônico(s):
1) 77/2017, Empresa(s) vencedora(s):
TELBRAS SINALIZACAO E SEGURANCA LTDA - EPP - 01.977.881/0001-68
BRASFITNESS COMERCIO DE ARTIGOS ESPORTIVOS LTDA - ME - 11.753.865/0001-45
LUSO COMERCIAL, DISTRIBUICAO IMPORTACAO E EXPORTACAO LTDA - 14.255.255/0001-00
EPINET INDUSTRIA E COMERCIO DE EQUIPAMENTOS DE PROTECAO - 14.984.352/0001-33
VM SOLUCOES ESPORTIVAS EIRELI - EPP - 16.944.364/0001-60
MMS PINOVA EQUIPAMENTOS E INSTALACOES ESPORTIVAS - EIRE - 17.992.979/0001-24
K.C.R.S. COMERCIO DE EQUIPAMENTOS EIRELI - EPP - 21.971.041/0001-03
PREMIUM ARTIGOS PERSONALIZADOS LTDA - ME - 22.645.154/0001-73
G A DA COSTA - ESPORTES - ME - 26.290.146/0001-02
SCLAN MALHAS LTDA - EPP - 32.468.738/0001-74
R.C.M. RAMOS LOMBARDI - EPP - 68.352.350/0001-50
BOM JARDIM - VAREJO DE CALCADOS EIRELI - EPP - 88.253.463/0001-06
N. T. LUIZE - EPP - 93.577.427/0001-38
2) 48/2017, Empresa(s) vencedora(s):
DENTAL AJHN DISTRIBUIDORA DE PRODUTOS LTDA - EPP - 06.698.528/0001-62
R. DE F. TORRES - EPP - 19.231.616/0001-00
MEGA DENTAL IMPORTACAO, EXPORTACAO E COMERCIO DE PRODUT - 25.341.162/0001-14
DENTAL UNIVERSO EIRELI - EPP - 26.395.502/0001-52
STELIO R DA SILVA ARTIGOS DENTARIOS LTDA - EPP - 42.588.400/0001-00
3) 63/2017, Empresa(s) vencedora(s):
ANDERSON HENRIQUE DA SILVA MORAES - ME - 02.437.839/0001-17
DIGITAL DISTRIBUIDORA COMERCIO E SERVICOS EIRELI - ME - 03.452.072/0001-68
S & K INFORMATICA LTDA - ME - 03.655.629/0001-68
MAXIM QUALITTA COMERCIO LTDA - ME - 05.075.962/0001-23
PAPEL E CIA CARTUCHO LTDA - ME - 06.111.960/0001-05
AIDC TECNOLOGIA LTDA - 07.500.596/0001-38
NELPRINT - SUPRIMENTOS LTDA - EPP - 07.705.081/0001-74
FAMAHA - COMERCIO DE MATERIAL DE INFORMATICA LTDA. - ME - 07.734.851/0001-07
JF COMERCIO DE CARTUCHOS LTDA - ME - 08.262.348/0001-69
TECH LASER COMERCIO DE CARTUCHOS E TONER LTDA - ME - 09.641.048/0001-53
ALFA 8 SOLUCOES EM TECNOLOGIA LTDA - ME - 10.313.387/0001-90
W C A INDUSTRIA E COMERCIO DE ETIQUETAS ADESIVAS LTDA - - 10.599.618/0001-73
LUANDA COMERCIO DE SUPRIMENTOS PARA INFORMATICA LTDA - - 10.742.589/0001-57
M. ALCIONE DOS SANTOS GONCALVES - ME - 10.934.762/0001-19
A C PEREIRA - INFORMATICA EIRELI - 11.463.094/0001-51
DAVIDSON PEDRO M DA SILVA - ME - 11.466.699/0001-04
BRM INDUSTRIA E COMERCIO DE ROTULOS LTDA - EPP - 14.218.014/0001-90
A.E. DE SOUZA SUPRIMENTOS DE INFORMATICA - ME - 24.872.725/0001-38
MARIA ODALEA GUERRA CO - L2 COMERCIAL EIRELI - ME - 24.971.121/0001-49
W L M SOUZA SOLUCOES EM INFORMATICA - ME - 25.198.787/0001-79
M2RE COMERCIO DE ELETRONICOS LTDA - ME - 26.303.433/0001-00
R.N. BALTAZAR - COMERCIO DE INFORMATICA - ME - 26.668.902/0001-94
4) 72/2017, Empresa(s) vencedora(s):
CRISTIANNE DAYSE MACIEL SOARES - EPP - 04.518.892/0001-78
MARCIO DO NASCIMENTO SILVA - ME - 10.875.828/0001-47
DAVIDSON PEDRO M DA SILVA - ME - 11.466.699/0001-04
M C QUEIROZ DE ARAUJO - ME - 12.972.220/0001-66
5) 35/2017, Empresa(s) vencedora(s):
DATEN TECNOLOGIA LTDA - 04.602.789/0001-01
MEGANET COMERCIO E SERVICOS EIRELI - EPP - 05.334.548/0001-91
LAMARE COMERCIO DE PECAS E ACESSORIOS LTDA - ME - 05.902.583/0001-60
ALAMO COMERCIO, SERVICOS ASSESSORIA E CONSULTORIA EIREL - 22.329.319/0001-06
RR COMERCIAL LTDA - EPP - 23.873.252/0001-20
MG 777 COMPUTADORES E INFORMÁTICA LTDA - 11.389.858/0001-06
DATEN TECNOLOGIA LTDA - 04.602.789/0001-01
CR ENERGIA E INFORMATICA EIRELI - EPP - 25.329.167/0001-21
TWR TECNOLOGIA E COMERCIO DE MAQUINAS LTDA - ME - 08.455.522/0001-90
KAMAR KAYAL COMERCIO E SERVICOS - EPP - 17.635.662/0001-30
6) 80/2017, Empresa(s) vencedora(s):
J. DE ANDRADE SILVA JUNIOR EIRELI - EPP - 08.975.727/0001-04
7) 38/2017, Empresa(s) vencedora(s):
NORLUX LTDA - ME - 04.004.741/0001-00
J.PINHEIRO-MATERIAIS MEDICOS E ODONTOLOGICOS LTDA - EPP - 07.010.532/0001-59
ELISVANDIA MATOS DONINI EIRELI - EPP - 13.547.970/0001-53
SDK COMERCIO DE CORRELATOS DA SAUDE LTDA - EPP - 13.841.510/0001-33
R. DE F. TORRES - EPP - 19.231.616/0001-00
LEANDRO SANTOS DA SILVA ODONTOLOGICOS - ME - 20.113.014/0001-29
MEGA DENTAL IMPORTACAO, EXPORTACAO E COMERCIO DE PRODUT - 25.341.162/0001-14
UP MED DISTRIBUIDORA E IMPORTADORA DE MATERIAIS HOSPITA - 26.048.385/0001-50
DENTAL UNIVERSO EIRELI - EPP - 26.395.502/0001-52
PRHODENT COMERCIO DE PRODUTOS HOSPITALARES E DENTARIOS - 93.327.161/0001-75
As homologações encontram-se no site www.comprasgovernamentais.gov.br, no link Consultas - Atas - Atas de Pregão.

PREGÃO ELETRÔNICO N º 88/2017

O Ordenador de despesas do Grupamento de Apoio de Recife torna público o resultado dos Pregão(ões) Eletrônico(s):
1) 88/2017, Empresa(s) vencedora(s):
G2 CONSTRUCAO E MANUTENCAO INDUSTRIAL LTDA - EPP - 09.145.367/0001-78
As homologações encontram-se no site www.comprasgovernamentais.gov.br, no link Consultas - Atas - Atas de Pregão.

JEFFERSON DALAMURA NASCIMENTO - TEN CEL INT

V COMANDO AÉREO REGIONAL
GRUPAMENTO DE APOIO DE CANOAS

RESULTADO DE HABILITAÇÃO
CHAMADA PÚBLICA Nº 1/2017

A Comissão de Licitação torna público o resultado da Licitação supracitada, processo nº 67.278.004.364/2017-36. Habilitada: COOPERATIVA SANTA CLARA LTDA, CNPJ 88.587.357/0002-40.

LUIZ CARLOS DE OLIVEIRA FILHO
Presidente da Comissão

VII COMANDO AÉREO REGIONAL
BASE AÉREA DE BOA VISTA

EXTRATO DE REGISTRO DE PREÇOS Nº 49/2017

Pregão Eletrônico nº 49/GAPBV/2017
REGISTRADOR: União Federal - Comando da Aeronáutica - Grupamento de Apoio de Boa Vista; OBJETO: Aquisição, por meio de pregão com registro de preços, de PINTURA EM 4 (QUATRO) PREDIOS DE TRÊS ANDARES NA VILA MILITAR DO PARAVIANA; MODALIDADE: Pregão Eletrônico com Registro de Preços n° 049/GAPBV/2017; DATA DA ASSINATURA: 07 NOV 2017; VIGÊNCIA: 07 NOV 2017 a 06 NOV 2018; VALOR TOTAL DO REGISTRO DE PREÇOS: R$ 74.880,00 (SETENTA E QUATRO MIL E OITOCENTOS E OITENTA REAIS); EMPRESAS: CNPJ/NOME 12.916.568/0001-36 - MARINARI CONSTRUTORA LTDA - ME e 28.388.146/0001-75 - ANDREA DA COSTA FERREIRA EIRELI - EPP. Valores unitários diversos, registrados conforme Ata disponibilizada no site www.comprasnet.gov.br. JORGE LUIS DE OLIVEIRA SAMPAIO - Ordenador de Despesas.

COMANDO-GERAL DE APOIO
CENTRO LOGÍSTICO

AVISO DE LICITAÇÃO
PREGÃO Nº 18/2017 UASG 120071

Processo: 67101001649201737 . Objeto: Pregão Eletrônico - Registro de preços para eventual aquisição de Materiais para o Setor de Material Bélico, para atender às necessidades do Comando da Aeronáutica (COMAER). Total de Itens Licitados: 00011. Edital: 13/11/2017 de 08h00 às 12h00 e de 13h00 às 16h00. Endereço: Av. Dom Pedro I, N° 100 - 3° Andar - Cambuci Cambucí - SAO PAULO - SP ou www.comprasgovernamentais.gov.br/edital/120071-05-18-2017. Entrega das Propostas: a partir de 13/11/2017 às 08h00 no site www.comprasnet.gov.br. Abertura das Propostas: 24/11/2017 às 09h00 no site www.comprasnet.gov.br.

FREDERICO JOSE MORETTI DA SILVEIRA
Ordenador de Despesas

(SIDEC - 10/11/2017) 120071-00001-2016NE800955

GRUPAMENTO DE APOIO LOGÍSTICO

EXTRATO DE RESCISÃO DO CONTRATO Nº 67/2016

Processo: 67106001543201521. Contratante: COMANDO DA AERONAUTICA -.CNPJ Contratado: 00562195000163. Contratado : NCD COMERCIAL E SERVICOS LTDA - ME.Objeto: Serviço comum de engenharia Fundamento Legal: art. 78, inciso XII da Lei nº8.666/93 Data de Rescisão: 10/11/2017 .

(SICON - 10/11/2017) 120195-00001-2017NE800171

AVISOS DE LICITAÇÃO
PREGÃO Nº 31/2017 UASG 120195

Processo: 67106002193201782 . Objeto: Pregão Eletrônico - Registro de preços para aquisição de material de classe geral para o PAMB. Total de Itens Licitados: 00048. Edital: 13/11/2017 de 13h30 às 15h30. Endereço: Estr. do Galeão, 3.300 - Galeão - Ilha do Governador RIO DE JANEIRO - RJ ou www.comprasgovernamentais.gov.br/edital/120195-05-31-2017. Entrega das Propostas: a partir de 13/11/2017 às 13h30 no site www.comprasnet.gov.br. Abertura das Propostas: 24/11/2017 às 09h00 no site www.comprasnet.gov.br.

(SIDEC - 10/11/2017) 120195-00001-2017NE800118

PREGÃO Nº 32/2017 UASG 120195

Processo: 67106002202201735 . Objeto: Pregão Eletrônico - Contratação de serviços de Suporte Técnico para Zimbra serviços de Subscrição do Software Zimbra Collaboration Suite Network Edition, com atualização de versões e suporte técnico por um período de 36 meses para o Centro de Computação da Aeronáutica do Rio de Janeiro (CCA-RJ). Total de Itens Licitados: 00001. Edital: 13/11/2017 de 08h00 às 11h30 e de 13h00 às 15h30. Endereço: Estr. do Galeão, 3.300 - Galeão - Ilha do Governador Ilha do Governador - RIO DE JANEIRO - RJ ou www.comprasgovernamentais.gov.br/edital/120195-05-32-2017. Entrega das Propostas: a partir de 13/11/2017 às 08h00 no site www.comprasnet.gov.br. Abertura das Propostas: 24/11/2017 às 09h00 no site www.comprasnet.gov.br.

MARCELO TENORIO DE CARVALHO
Ordenador de Despesas

(SIDEC - 10/11/2017) 120195-00001-2017NE800118

COMANDO-GERAL DO PESSOAL
GRUPAMENTO DE APOIO DA SAÚDE

EXTRATO DE CONTRATO Nº 39/2017 UASG 120196

Processo: 67403000726201737.
PREGÃO SRP Nº 107/2017. Contratante: COMANDO DA AERONAUTICA -.CNPJ Contratado: 21947632000137. Contratado : LABMEDIC COMERCIO E MANUTENCAO DE-EQUIPAMENTOS MEDICOS. Objeto: Contratação especializada em locação d e equipamentos com manutenção prevevntiva e corretiva, incluindo asses-

soria técnica e eventual fornecimento de insumos, de forma parcelada, para realização de exames de apoio diagnóstico para a subdivisão de análises clínicas do Hospital Central da Aeronáutica (HCA) e do Hospital de Força Aérea do Galeão (HFAG), bem como para as seções de análises clínicas do Hospital de Aeronáutica dos Afonsos (HAAF). Fundamento Legal: Lei 8666/93 e suas alterações posteriores. Vigência: 01/11/2017 a 01/11/2018. Valor Total: R$856.500,00. Fonte: 100000000 - 2017NE804413 Fonte: 250120350 - 2017NE804450. Data de Assinatura: 01/11/2017.

(SICON - 10/11/2017) 120196-00001-2017NE800865

DEPARTAMENTO DE CONTROLE DO ESPAÇO AÉREO
GRUPAMENTO DE APOIO ÀS UNIDADES DO SISTEMA DE CONTROLE DO ESPAÇO AÉREO

AVISO DE SUSPENSÃO
PREGÃO Nº 61/2017

Comunicamos a suspensão da licitação supracitada, publicada no D.O.U em 31/10/2017 . Objeto: Pregão Eletrônico - Registro de preços de peças para manutenção em maquinário gráfico, conforme condições, quantidades e exigências estabelecidas no Edital e seus anexos.

EDMILSON JOSE COSTA
Ordenador de Despesas

(SIDEC - 10/11/2017) 120646-00001-2017NE800596

DEPARTAMENTO DE CIÊNCIA E TECNOLOGIA AEROESPACIAL
GRUPAMENTO APOIO DE SÃO JOSÉ DOS CAMPOS

EXTRATO DE INEXIGIBILIDADE DE LICITAÇÃO
Nº 8/2017 UASG 120016

Processo: 67720003669201755 . Objeto: Serviço de Manutenção Preventiva e Treinamento para capacitação técnica de limpeza e alinhamento da cavidade ótica dos sistemas de lasers do Projeto PASIL. Total de Itens Licitados: 00001. Fundamento Legal: Art. 25º, Inciso I da Lei nº 8.666 de 21/06/1993.. Justificativa: Conforme página nº 16 do processo. Declaração de Inexigibilidade em 10/11/2017. MARCELO ANTENUZZI DE ALMEIDA. Ordenador de Despesas do Gap-sj. Ratificação em 10/11/2017. CARLOS AUGUSTO AMARAL OLIVEIRA. Diretor Geral do Dcta. Valor Global: R$ 134.730,00. CNPJ CONTRATADA : 00.565.830/0001-66 LYNX COMERCIO E IMPORTACAO LTDA - ME.

(SIDEC - 10/11/2017) 120016-00001-2017NE800028

EXTRATO DE INEXIGIBILIDADE DE LICITAÇÃO
Nº 54/2017 UASG 120016

Processo: 67720009755201771 . Objeto: Curso IN COMPANY de Coordenação e Compatibilização de Projetos de Arquitetura e Engenharia. Total de Itens Licitados: 00001. Fundamento Legal: Art. 25º, Inciso II da Lei nº 8.666 de 21/06/1993.. Justificativa: Conforme páginas 3 e 4 do processo. Declaração de Inexigibilidade em 10/11/2017. MARCELO ANTENUZZI DE ALMEIDA. Ordenador de Despesas do Gap-sj. Ratificação em 10/11/2017. CARLOS AUGUSTO AMARAL OLIVEIRA. Diretor Geral do Dcta. Valor Global: R$ 7.900,00. CNPJ CONTRATADA : 19.395.947/0001-77 P.VIANNA-PROJETOS TECNICOS - EIRELI.

(SIDEC - 10/11/2017) 120016-00001-2017NE800028

EXTRATO DE INEXIGIBILIDADE DE LICITAÇÃO
Nº 65/2017 UASG 120016

Processo: 67720016218201788 . Objeto: Serviço de Workshop "Jornada de Excelência" IPEG. Total de Itens Licitados: 00001. Fundamento Legal: Art. 25º, Inciso II da Lei nº 8.666 de 21/06/1993.. Justificativa: Conforme página 09 do processo. Declaração de Inexigibilidade em 10/11/2017. MARCELO ANTENUZZI DE ALMEIDA. Ordenador de Despesas do Gap-sj. Ratificação em 10/11/2017. CARLOS AUGUSTO AMARAL OLIVEIRA. Diretor Geral do Dcta. Valor Global: R$ 37.600,00. CNPJ CONTRATADA : 04.474.240/0001-89 INSTITUTO PAULISTA DE EXCELENCIA DA GESTAO - IPEG.

(SIDEC - 10/11/2017) 120016-00001-2017NE800028

EXTRATO DE INEXIGIBILIDADE DE LICITAÇÃO
Nº 82/2017 UASG 120016

Processo: 67720017811201741 . Objeto: Contratação de Serviço educacional de curso de Regime Diferenciado de Contratação Pública. Total de Itens Licitados: 00001. Fundamento Legal: Art. 25º, Inciso II da Lei nº 8.666 de 21/06/1993.. Justificativa: Conforme páginas 12 a 16 do processo. Declaração de Inexigibilidade em 10/11/2017. MARCELO ANTENUZZI DE ALMEIDA. Ordenador de Despesas do Gap-sj. Ratificação em 10/11/2017. CARLOS AUGUSTO AMARAL OLIVEIRA. Diretor Geral do Dcta. Valor Global: R$ 3.060,00. CNPJ CONTRATADA : 00.398.099/0001-21 ASSOCIACAO BRASILEIRA DE ORCAMENTO PUBLICO.

(SIDEC - 10/11/2017) 120016-00001-2017NE800028

AVISOS DE LICITAÇÃO
PREGÃO Nº 90/2017 UASG 120016

Processo: 67720007214201717 . Objeto: Pregão Eletrônico - Contratação de serviços de Instalação e Montagem de Equipamentos Elétricos - Aspersores (ventiladores industriais). Total de Itens Licitados: 00001. Edital: 13/11/2017 de 08h00 às 12h00 e de 13h00 às 17h00. Endereço: Praça Marechal do Ar Eduardo Gomes, 50 - Vila Das Acácias SAO JOSE DOS CAMPOS - SP ou www.comprasgovernamentais.gov.br/edital/120016-05-90-2017. Entrega das Propostas: a partir de 13/11/2017 às 08h00 no site www.comprasnet.gov.br. Abertura das Propostas: 24/11/2017 às 10h00 no site www.comprasnet.gov.br.

(SIDEC - 10/11/2017) 120016-00001-2017NE800028

PREGÃO Nº 158/2017 UASG 120016

Processo: 67720011329201706 . Objeto: Pregão Eletrônico - Aquisição de capachos personalizados. Total de Itens Licitados: 00016. Edital: 13/11/2017 de 08h00 às 12h00 e de 13h00 às 17h00. Endereço: Praça Marechal do Ar Eduardo Gomes, 50 - Vila Das Acácias SAO JOSE DOS CAMPOS - SP ou www.comprasgovernamentais.gov.br/edital/120016-05-158-2017. Entrega das Propostas: a partir de 13/11/2017 às 08h00 no site www.comprasnet.gov.br. Abertura das Propostas: 24/11/2017 às 09h00 no site www.comprasnet.gov.br.

(SIDEC - 10/11/2017) 120016-00001-2017NE800028

PREGÃO Nº 167/2017 - UASG 120016

Processo: 67720012421201785 . Objeto: Pregão Eletrônico - Aquisição de módulos (shields) de placas eletrônicas e componentes eletrônicos Total de Itens Licitados: 00020. Edital: 13/11/2017 de 08h00 às 12h00 e de 13h00 às 17h00. Endereço: Praça Marechal do Ar Eduardo Gomes, 50 - Vila Das Acácias SAO JOSE DOS CAMPOS - SP ou www.comprasgovernamentais.gov.br/edital/120016-05-167-2017. Entrega das Propostas: a partir de 13/11/2017 às 08h00 no site www.comprasnet.gov.br. Abertura das Propostas: 24/11/2017 às 14h00 no site www.comprasnet.gov.br.

(SIDEC - 10/11/2017) 120016-00001-2017NE800050

PREGÃO Nº 184/2017 UASG 120016

Processo: 67720013626201788 . Objeto: Pregão Eletrônico - Cortadeira Metalográfica de baixa velocidade completa acompanhada de todos os acessórios Total de Itens Licitados: 00001. Edital: 13/11/2017 de 08h00 às 17h00. Endereço: Praça Marechal do Ar Eduardo Gomes, 50 - Vila Das Acácias Vila Das Acácias - SAO JOSE DOS CAMPOS - SP ou www.comprasgovernamentais.gov.br/edital/120016-05-184-2017. Entrega das Propostas: a partir de 13/11/2017 às 08h00 no site www.comprasnet.gov.br. Abertura das Propostas: 24/11/2017 às 09h00 no site www.comprasnet.gov.br.

(SIDEC - 10/11/2017) 120016-00001-2017NE800028

PREGÃO Nº 205/2017 - UASG 120016

Processo: 67720010719201751 . Objeto: Pregão Eletrônico - Aquisição de equipamentos para a Divisão de Saúde. Total de Itens Licitados: 00010. Edital: 13/11/2017 de 08h00 às 12h00 e de 13h00 às 17h00. Endereço: Praça Marechal do Ar Eduardo Gomes, 50 - Vila Das Acácias SAO JOSE DOS CAMPOS - SP ou www.comprasgovernamentais.gov.br/edital/120016-05-205-2017. Entrega das Propostas: a partir de 13/11/2017 às 08h00 no site www.comprasnet.gov.br. Abertura das Propostas: 24/11/2017 às 10h00 no site www.comprasnet.gov.br.

(SIDEC - 10/11/2017) 120016-00001-2017NE800028

PREGÃO Nº 219/2017 UASG 120016

Processo: 67720014785201708 . Objeto: Pregão Eletrônico - Aquisição de 20 câmeras fixas e 5 móveis, compatíveis com o equipamento de gravação NVR, bem como 3 gravadores de vídeo digital de 16 canais e capacidade de armazenamento de 4TB (Tera Byte). Total de Itens Licitados: 00003. Edital: 13/11/2017 de 08h00 às 17h00. Endereço: Praça Marechal do Ar Eduardo Gomes, 50 - Vila Das Acácias Vila Das Acácias - SAO JOSE DOS CAMPOS - SP ou www.comprasgovernamentais.gov.br/edital/120016-05-219-2017. Entrega das Propostas: a partir de 13/11/2017 às 08h00 no site www.comprasnet.gov.br. Abertura das Propostas: 24/11/2017 às 09h00 no site www.comprasnet.gov.br.

(SIDEC - 10/11/2017) 120016-00001-2017NE800028

PREGÃO Nº 277/2017 UASG 120016

Processo: 67720009759201750 . Objeto: Pregão Eletrônico - Contratação de empresa especializada na prestação de serviços de impressão, cópia e digitalização, caracterizado como outsourcing de impressão, com fornecimento de impressoras multifuncionais e suporte. Total de Itens Licitados: 00005. Edital: 13/11/2017 de 08h00 às 17h00. Endereço: Praça Marechal do Ar Eduardo Gomes, 50 - Vila Das Acácias Vila Das Acácias - SAO JOSE DOS CAMPOS - SP ou www.comprasgovernamentais.gov.br/edital/120016-05-277-2017. Entrega das Propostas: a partir de 13/11/2017 às 08h00 no site www.comprasnet.gov.br. Abertura das Propostas: 24/11/2017 às 09h00 no site www.comprasnet.gov.br.

(SIDEC - 10/11/2017) 120016-00001-2017NE800028

PREGÃO Nº 279/2017 UASG 120016

Processo: 67720023835201314 . Objeto: Pregão Eletrônico - Aquisição de máquina universal servo hidráulica. Total de Itens Licitados: 00001. Edital: 13/11/2017 de 08h00 às 12h00 e de 13h00 às 17h00. Endereço: Praça Marechal do Ar Eduardo Gomes, 50 - Vila Das Acácias SAO JOSE DOS CAMPOS - SP ou www.comprasgovernamentais.gov.br/edital/120016-05-279-2017. Entrega das Propostas: a partir de 13/11/2017 às 08h00 no site www.comprasnet.gov.br. Abertura das Propostas: 24/11/2017 às 09h00 no site www.comprasnet.gov.br.

MARCELO ANTENUZZI DE ALMEIDA
Ordenador de Despesas

(SIDEC - 10/11/2017) 120016-00001-2017NE800028

AVISOS DE HOMOLOGAÇÃO E ADJUDICAÇÃO
PREGÃO ELETRÔNICO Nº 263/GAP-SJ/2017

O Grupamento de Apoio de São José dos Campos, por intermédio do Ordenador de Despesa, torna pública, após constatar a regularidade dos atos procedimentais relativos ao PAG nº 67720.004057/2017-80, a HOMOLOGAÇÃO da licitação supramencionada, cujo objeto consiste na contratação de serviços de Renovação do Sistema Esmeralda, com adjudicação do seu objeto à empresa SINERGICA COMERCIO E SERVIÇOS DE INFORMÁTICA LTDA-ME, CNPJ 85.484.723/0001-66, itens 1, 2, 3 e 4 valor global R$13.070,00.

TOMADA DE PREÇOS Nº 3/GAP-SJ/2017

O Grupamento de Apoio de São José dos Campos, por intermédio do Ordenador de Despesa, torna pública, após constatar a regularidade dos atos procedimentais relativos ao PAG nº 67720.012541/2017-82, a HOMOLOGAÇÃO da licitação supramencionada, cujo objeto consiste na contratação de empresa especializada para execução do serviço de Adequação da Rede de Esgoto do H-18B, com adjudicação do seu objeto à empresa POLEMICA SERVIÇOS BÁSICOS LTDA, CNPJ 61.870.101/0001-08, item 1 valor global R$124.963,11.

TOMADA DE PREÇOS Nº 4/GAP-SJ/2017

O Grupamento de Apoio de São José dos Campos, por intermédio do Ordenador de Despesa, torna pública, após constatar a regularidade dos atos procedimentais relativos ao PAG nº 67720.012547/2017-50, a HOMOLOGAÇÃO da licitação supramencionada, cujo objeto consiste na contratação de empresa especializada na execução de Serviços de Reparação da Rede Elétrica de alimentação do bloco H18B, com adjudicação do seu objeto à empresa ROMA SERVIÇOS ELÉTRICOS LTDA ME, CNPJ 10.448.095/0001-64, item 1 valor global R$99.425,00.

MARCELO ANTENUZZI DE ALMEIDA - CEL INT
Ordenador de Despesas

INSTITUTO DE FOMENTO E COORDENAÇÃO INDUSTRIAL

RETIFICAÇÃO

No DOU nº 213, de 7 nov. 2017, Seção 3, pág. 17,que publicou o Extrato do Termo Aditivo ao Convênio, "onde se lê: 2º Termo Aditivo ao Convênio, leia-se: 1º Termo Aditivo ao Convênio".

SECRETARIA DE ECONOMIA E FINANÇAS E ADMINISTRAÇÃO DA AERONÁUTICA
DIRETORIA DE ADMINISTRAÇÃO DA AERONÁUTICA
CENTRO DE APOIO ADMINISTRATIVO DA AERONÁUTICA
GRUPAMENTO DE APOIO DE CURITIBA

EXTRATO DE DISPENSA DE LICITAÇÃO Nº 34/2017 UASG 120644

Processo: 67619005215201786 . Objeto: Contratação de serviços postais com a empresa brasileira de correios e telégrafos (EBCT) Total de Itens Licitados: 00001. Fundamento Legal: Art. 24º, Inciso VIII da Lei nº 8.666 de 21/06/1993.. Justificativa: Atender as necessidades do Protocolo Geral. Declaração de Dispensa em 08/11/2017. MARCO HAROLDO AKIO ODAM. Ordenador de Despesas. Ratificação em 10/11/2017. CARLOS ALBERTO DIAS MARTINS. Chefe do Ceap. Valor Global: R$ 104.366,16. CNPJ CONTRATADA : 34.028.316/0020-76 EMPRESA BRASILEIRA DE CORREIOS E TELEGRAFOS.

(SIDEC - 10/11/2017) 120644-00001-2017NE000037

EXTRATOS DE REGISTROS DE PREÇOS

ATA DE REGISTRO DE PREÇOS nº 7/GAP-CT/2017
O GAP-CT torna público a Ata de Registro de Preços nº 7/GAP-CT/2017 cujo objeto é aquisição de material permanente de Tecnologia da Informação (TI) pela Subdivisão de Tecnologia da Informação (TTI) do Segundo Centro Integrado de Defesa Aérea e Controle de Tráfego Aéreo (CINDACTA II) para aplicação na Sede e

Destacamentos subordinados. Empresas vencedoras: 00.395.228/0001-28 - CPD CONSULTORIA, PLANEJAMENTO E DESENVOLVIMENTO DE SISTEMAS LTDA; 01.429.437/0001-08 - SISTERPEL SUPRIMENTOS PARA INFORMATICA LTDA - ME; 17.635.662/0001-30 - KAMAR KAYAL COMERCIO E SERVICOS - EPP; 20.327.444/0001-43 - ARF EMPREENDIMENTOS LTDA - ME e 21.262.834/0001-45 - IDTCORP COMERCIO E TECNOLOGIA DA INFORMACAO EIRELI - EPP. Ata no valor global de R$ 738.791,30. Vigência: 12 (doze) meses, a contar da data de sua homologação.

ATA DE REGISTRO DE PREÇOS nº 11/GAP-CT/2017
O GAP-CT torna público a Ata de Registro de Preços nº 011/GAP-CT/2017 cujo objeto é aquisição de equipamentos médicos, odontológicos, laboratoriais e equipamentos de fisioterapia, com garantia do fabricante, assistência técnica e manutenção corretiva decorrente de garantia. Empresas vencedoras: 03.800.477/0001-40 - VMLX ELETRONICOS EIRELI - ME; 04.360.651/0001-43 - ANA MARIA PIRES BELEM - ME; 05.021.932/0001-34 - MF DE ALMEIDA & CIA. LTDA - ME; 05.022.486/0001-82 - MACRO LIFE IMPORTADORA DE PRODUTOS MEDICOS - EIRELI - EPP; 05.118.766/0001-99 - FISIOMEDICA PRODUTOS E EQUIPAMENTOS LTDA - ME; 05.530.834/0001-22 - DUNAS COMERCIAL EIRELI - EPP; 05.788.117/0001-03 - METALIC MEDICAL PRODUTOS HOSPITALARES LTDA - EPP; 06.127.890/0001-83 - CONKAST EQUIPAMENTOS TECNOLOGICOS LTDA - ME; 06.217.117/0001-08 - ART MEDICAL PRODUTOS MEDICO-HOSPITALARES LTDA - EPP; 08.738.035/0001-34 - MAXIMUS ESPORTES INDUSTRIA E COMERCIO LTDA - EPP; 09.058.708/0001-78 - FRATELLI COMERCIO DE MAQUINAS E EQUIPAMENTOS EIRELI - EPP; 10.378.106/0001-87 - COLUMBIA COMERCIAL DE EQUIPAMENTOS EIRELI - EPP; 10.942.831/0001-36 - COMERCIAL VANGUARDEIRA EIRELI - ME; 11.101.480/0001-01 - EFETIVE PRODUTOS MEDICO- HOSPITALARES LTDA - ME; 11.201.835/0001-26 - MEA MODUL LTDA - EPP; 11.232.743/0001-03 - SOLAB CIENTIFICA EQUIPAMENTOS PARA LABORATORIOS EIRELI - EPP; 12.308.936/0001-63 - INOVART - COMERCIO DE EQUIPAMENTOS EIRELI - EPP; 12.957.821/0001-08 - DISTREQUI DO BRASIL DISTRIBUIDORA DE EQUIPAMENTOS LTDA; 13.010.844/0001-65 - FISIOEQUIPE EIRELI - EPP; 14.487.450/0001-65 - CASSIA COUTINHO LUCAS - EPP; 17.250.748/0001-45 - DUETO COMERCIO DE MAQUINAS E EQUIPAMENTOS LTDA. - ME; 19.031.878/0001-12 - AUTOMX SOLUCOES EIRELI - ME; 19.834.932/0001-68 - BIOLABBRASIL - EQUIPAMENTOS PARA LABORATORIOS LTDA - ME; 20.113.014/0001-29 - LEANDRO SANTOS DA SILVA ODONTOLOGICOS - ME; 24.768.176/0001-56 - STRAFER PRODUTOS MEDICO HOSPITALARES EIRELI - EPP; 26.395.502/0001-52 - DENTAL UNIVERSO EIRELI - EPP; 68.886.605/0001-65 - MARTE EQUIPAMENTOS PARA LABORATORIO LTDA - EPP; 94.827.557/0001-44 - J L FREESE - ME e 97.533.241/0001-38 - M.H.M. DO COUTO - COMERCIAL - ME. Ata no valor global de R$ 427.573,89. Vigência: 12 (doze) meses, a contar da data de sua homologação.

ATA DE REGISTRO DE PREÇOS nº 11/GAP-CT/2017
O GAP-CT torna público a Ata de Registro de Preços nº 011/GAP-CT/2017 cujo objeto é aquisição de equipamentos médicos, odontológicos, laboratoriais e equipamentos de fisioterapia, com garantia do fabricante, assistência técnica e manutenção corretiva decorrente de garantia. Empresas vencedoras: 03.800.477/0001-40 - VMLX ELETRONICOS EIRELI - ME; 04.360.651/0001-43 - ANA MARIA PIRES BELEM - ME; 05.021.932/0001-34 - MF DE ALMEIDA & CIA. LTDA - ME; 05.022.486/0001-82 - MACRO LIFE IMPORTADORA DE PRODUTOS MEDICOS - EIRELI - EPP; 05.118.766/0001-99 - FISIOMEDICA PRODUTOS E EQUIPAMENTOS LTDA - ME; 05.530.834/0001-22 - DUNAS COMERCIAL EIRELI - EPP; 05.788.117/0001-03 - METALIC MEDICAL PRODUTOS HOSPITALARES LTDA - EPP; 06.127.890/0001-83 - CONKAST EQUIPAMENTOS TECNOLOGICOS LTDA - ME; 06.217.117/0001-08 - ART MEDICAL PRODUTOS MEDICO-HOSPITALARES LTDA - EPP; 08.738.035/0001-34 - MAXIMUS ESPORTES INDUSTRIA E COMERCIO LTDA - EPP; 09.058.708/0001-78 - FRATELLI COMERCIO DE MAQUINAS E EQUIPAMENTOS EIRELI - EPP; 10.378.106/0001-87 - COLUMBIA COMERCIAL DE EQUIPAMENTOS EIRELI - EPP; 10.942.831/0001-36 - COMERCIAL VANGUARDEIRA EIRELI - ME; 11.101.480/0001-01 - EFETIVE PRODUTOS MEDICO- HOSPITALARES LTDA - ME; 11.201.835/0001-26 - MEA MODUL LTDA - EPP; 11.232.743/0001-03 - SOLAB CIENTIFICA EQUIPAMENTOS PARA LABORATORIOS EIRELI - EPP; 12.308.936/0001-63 - INOVART - COMERCIO DE EQUIPAMENTOS EIRELI - EPP; 12.957.821/0001-08 - DISTREQUI DO BRASIL DISTRIBUIDORA DE EQUIPAMENTOS LTDA; 13.010.844/0001-65 - FISIOEQUIPE EIRELI - EPP; 14.487.450/0001-65 - CASSIA COUTINHO LUCAS - EPP; 17.250.748/0001-45 - DUETO COMERCIO DE MAQUINAS E EQUIPAMENTOS LTDA. - ME; 19.031.878/0001-12 - AUTOMX SOLUCOES EIRELI - ME; 19.834.932/0001-68 - BIOLABBRASIL - EQUIPAMENTOS PARA LABORATORIOS LTDA - ME; 20.113.014/0001-29 - LEANDRO SANTOS DA SILVA ODONTOLOGICOS - ME; 24.768.176/0001-56 - STRAFER PRODUTOS MEDICO HOSPITALARES EIRELI - EPP; 26.395.502/0001-52 - DENTAL UNIVERSO EIRELI - EPP; 68.886.605/0001-65 - MARTE EQUIPAMENTOS PARA LABORATORIO LTDA - EPP; 94.827.557/0001-44 - J L FREESE - ME e 97.533.241/0001-38 - M.H.M. DO COUTO - COMERCIAL - ME. Ata no valor global de R$ 427.573,89. Vigência: 12 (doze) meses, a contar da data de sua homologação.

ATA DE REGISTRO DE PREÇOS nº 15/GAP-CT/2017
O GAP-CT torna público a Ata de Registro de Preços nº 15/GAP-CT/2017 cujo objeto é aquisição de Material para dosagem de Hormônios. Empresa vencedora: 04.355.394/0001-51 - PROHOSP DISTRIBUIDORA DE MEDICAMENTOS LTDA. Ata no valor global de R$ 758.097,00. Vigência: 12 (doze) meses, a contar da data de sua homologação.

ATA DE REGISTRO DE PREÇOS nº 17/GAP-CT/2017
O GAP-CT torna público a Ata de Registro de Preços nº 17/GAP-CT/2017 cujo objeto é aquisição de Material tipo Gás GLP. Empresa vencedora: 60.886.413/0093-65 - LIQUIGAS DISTRIBUIDORA S.A. Ata no valor global de R$ 120.000,00. Vigência: 12 (doze) meses, a contar da data de sua homologação.

ATA DE REGISTRO DE PREÇOS nº 18/GAP-CT/2017
O GAP-CT torna público a Ata de Registro de Preços nº 18/GAP-CT/2017 cujo objeto é aquisição de Água Mineral para Destacamentos. Empresas vencedoras: 04.879.012/0001-99 - EMPRESA DE AGUAS PE DA SERRA LTDA - EPP e 23.108.812/0001-50 - KS LICITACOES, COMERCIO DE ALIMENTOS LTDA - ME. Ata no valor global de R$ 10.284,70. Vigência: 12 (doze) meses, a contar da data de sua homologação.

ATA DE REGISTRO DE PREÇOS nº 19/GAP-CT/2017
O GAP-CT torna público a Ata de Registro de Preços nº 19/GAP-CT/2017 cujo objeto é aquisição de 1 (Um) Conjunto completo para dosagem por teste de Hemograma completo. Empresa vencedora: 05.774.798/0001-42 - ANFLA PRODUTOS PARA DIAGNOSTICO LABORATORIAL LTDA - EPP. Ata no valor global de R$ 49.300,00. Vigência: 12 (doze) meses, a contar da data de sua homologação.

ATA DE REGISTRO DE PREÇOS nº 20/GAP-CT/2017
O GAP-CT torna público a Ata de Registro de Preços nº 20/GAP-CT/2017 cujo objeto é aquisição de materiais elétricos para o GAP-CT, PACT, CINDACTA II e DTCEA. Empresas vencedoras: 01.741.355/0001-02 - SOLUCOES HIDRAULICAS COMERCIO DE MATERIAIS HIDRAULICOS LTDA - EPP; 03.655.629/0001-68 - S & K INFORMATICA LTDA - ME; 08.658.622/0001-13 - J. J. VITALLI - ME; 08.772.301/0001-45 - WZ UNIAO AUTOMACAO E ELETRICA EIRELI - EPP; 09.105.910/0001-03 - SUPREMAVEDA COMERCIAL LTDA - EPP; 10.014.233/0001-05 - PARANA BUSINESS MATERIAIS ELETRICOS LTDA - ME; 11.488.758/0001-37 - ALLOY COM. DE MAQUINAS E EQUIPAMENTOS LTDA - ME; 14.229.359/0001-40 - DR COMERCIO DE MATERIAIS ELETRICOS LTDA - ME; 14.784.795/0001-80 - GIGA MATERIAIS ELETRICOS EIRELI - EPP; 15.724.019/0001-58 - QUALITY ATACADO EIRELI - ME; 20.451.927/0001-55 - DVM MATERIAIS DE CONSTRUCAO LTDA - ME; 20.786.106/0001-70 - CESSP COMERCIO DE EQUIPAMENTO DE SEGURANCA E SOLUCOES TECNOLOGICA EIRELI - ME; 20.891.953/0001-02 - COMERCIAL MARTINS - MATERIAIS ELETRICOS EIRELI - EPP; 22.356.205/0001-47 - POTENCIA MATERIAIS DE CONSTRUCAO EIRELI - EPP; 23.389.585/0001-89 - VANESSA SANTANA SILVA CPF 12284843689 - ME; 23.915.573/0001-40 - RPS COMERCIAL EIRELI - ME; 24.292.238/0001-04 - SANTIM ILUMINACAO LTDA - EPP; 26.455.918/0001-19 - FR2 COMERCIO DE MATERIAIS ELETRICOS LTDA - ME; 27.184.259/0001-96 - LICITE BRASIL COMERCIO E SERVICOS EIRELI - ME; 27.411.182/0001-40 - M.M.MATERIAIS ELETRICOS EIRELI - EPP; 73.234.742/0001-55 - D MARTINS COMERCIO E INSTALACAO DE ILUMINACAO URBANA EIRELI - EPP e 97.456.636/0001-84 - REALLUZ - COMERCIO DE MATERIAIS ELETRICOS LTDA - EPP . Ata no valor global de R$ 313.880,39. Vigência: 12 (doze) meses, a contar da data de sua homologação.

ATA DE REGISTRO DE PREÇOS nº 21/GAP-CT/2017
O GAP-CT torna público a Ata de Registro de Preços nº 21/GAP-CT/2017 cujo objeto é aquisição de Hortifrutigranjeiros, para atender as demandas do CINDACTA II e GAP-CT. Empresas vencedoras: 05.076.619/0001-01 - ALTA COMERCIAL EIRELI - ME e 21.424.240/0001-93 - PACHTO COMERCIO DE ALIMENTOS LTDA - ME. Ata no valor global de R$ 398.613,00. Vigência: 12 (doze) meses, a contar da data de sua homologação.

ATA DE REGISTRO DE PREÇOS nº 22/GAP-CT/2017
O GAP-CT torna público a Ata de Registro de Preços nº 22/GAP-CT/2017 cujo objeto é aquisição de material permanente, medidor de densidade digital portátil, para aplicação nos sistemas de elétricos das Casas de Força e Casas de Transmissão do CINDACTA II e Destacamentos subordinados. Empresas vencedoras: 07.237.006/0001-26 - GTEC COMERCIO DE EQUIPAMENTO E SUPRIMENTOS PARA PAPELARIA LTDA - ME e 17.025.823/0001-74 - ANTON PAAR BRASIL IMPORTACAO, EXPORTACAO E COMERCIO DE INSTRUMENTOS ANALITICOS LTDA. Ata no valor global de R$ 209.505,90. Vigência: 12 (doze) meses, a contar da data de sua homologação.

ATA DE REGISTRO DE PREÇOS nº 23/GAP-CT/2017
O GAP-CT torna público a Ata de Registro de Preços nº 23/GAP-CT/2017 cujo objeto é aquisição de Água Mineral para Destacamentos. Empresa vencedora: 19.819.470/0001-00 - SURIAN MARILEI FUHR 96499656020. Ata no valor global de R$ 24.923,00. Vigência: 12 (doze) meses, a contar da data de sua homologação.

ATA DE REGISTRO DE PREÇOS nº 25/GAP-CT/2017
O GAP-CT torna público a Ata de Registro de Preços nº 25/GAP-CT/2017 cujo objeto é aquisição de material de consumo para aplicação nos sistemas de elétricos das Casas de Força e Casas de Transmissão do CINDACTA II e Destacamentos subordinados. Empresa vencedora: 01.432.068/0001-02 - APIS SOLUCOES TECNOLOGIA DA INFORMACAO LTDA - EPP. Ata no valor global de R$ 49.440,00. Vigência: 12 (doze) meses, a contar da data de sua homologação.

ATA DE REGISTRO DE PREÇOS nº 26/GAP-CT/2017
O GAP-CT torna público a Ata de Registro de Preços nº 26/GAP-CT/2017 cujo objeto é aquisição de Gás Hidrogênio comercial para uso nas Estações Meteorológicas de Altitude (EMA) subordinadas ao Segundo Centro Integrado de Defesa Aérea e Controle de Tráfego Aéreo - CINDACTA II. Empresa vencedora: 00.331.788/0065-83 - AIR LIQUIDE BRASIL LTDA. Ata no valor global de R$ 53.376,00. Vigência: 12 (doze) meses, a contar da data de sua homologação.

ATA DE REGISTRO DE PREÇOS nº 30/GAP-CT/2017
O GAP-CT torna público a Ata de Registro de Preços nº 30/GAP-CT/2017 cujo objeto é aquisição de Gás Hidrogênio comercial para uso nas Estações Meteorológicas de Altitude (EMA) subordinadas ao Segundo Centro Integrado de Defesa Aérea e Controle de Tráfego Aéreo - CINDACTA II. Empresas vencedoras: 00.331.788/0027-58 - AIR LIQUIDE BRASIL LTDA; 00.331.788/0033-04 - AIR LIQUIDE BRASIL LTDA e 00.331.788/0060-79 - AIR LIQUIDE BRASIL LTDA. Ata no valor global de R$ 61.952,00. Vigência: 12 (doze) meses, a contar da data de sua homologação.

AVISO DE LICITAÇÃO
PREGÃO Nº 49/2017 UASG 120644

Processo: 67619003938201741 . Objeto: Pregão Eletrônico - Registro de Preços de aquisição de Lanche para Comissão de prova, para atender as demandas do CINDACTA II e GAP-CT, conforme condições, quantidades e exigências estabelecidas neste Edital e seus anexos. Total de Itens Licitados: 00001. Edital: 13/11/2017 de 08h00 às 12h00 e de 13h30 às 16h00. Endereço: Av Pref Erasto Gaertner, 1000 Bacacheri - CURITIBA - PR ou www.comprasgovernamentais.gov.br/edital/120644-05-49-2017. Entrega das Propostas: a partir de 13/11/2017 às 08h00 no site www.comprasnet.gov.br. Abertura das Propostas: 27/11/2017 às 09h00 no site www.comprasnet.gov.br.

MARCO HAROLDO AKIO ODAM
Ordenador de Despesas

(SIDEC - 10/11/2017) 120644-00001-2017NE000037

AVISOS DE LICITAÇÃO DESERTA
PREGÃO Nº 12/GAP-CT/2017

O GAP-CT torna público o resultado do Pregão Eletrônico de Registro de Preços nº 12/GAP-CT/2017, cujo objeto é aquisição de Material para dosagem de Hormônios, foi declarado como deserto.

PREGÃO Nº 13/GAP-CT/2017

O GAP-CT torna público o resultado do Pregão Eletrônico de Registro de Preços nº 013/GAP-CT/2017, cujo objeto é aquisição de Material tipo Gás GLP, foi declarado como deserto.

MARCO HAROLDO AKIO ODAM - TEN CEL INT
Ordenador de Despesas

GRUPAMENTO DE APOIO DE FLORIANÓPOLIS
GRUPAMENTO DE APOIO DE LAGOA SANTA

EXTRATO DE TERMO ADITIVO Nº 4/2017 UASG 120024

Número do Contrato: 7/2013, subrogado pelaUASG: 120024 - MAER - CENTRO DE INSTR.E ADAPTACAO DA AER/MG. Nº Processo: 67530004783201314.PREGÃO SISPP Nº 59/2013. Contratante: COMANDO DA AERONAUTICA -.CNPJ Contratado: 73302879000108. Contratado : PROGRAMA NACIONAL DE CONTROLE DE -QUALIDADE LTDA. Objeto: Prorrogação da vigência do Contrato 007/CIAAR/2013 por mais 12 (doze) meses. Fundamento Legal: Art. 57 da Lei 8.666/93 . Vigência: 05/11/2017 a 05/11/2018. Valor Total: R$11.428,20. Fonte: 250120320 - 2017NE800015. Data de Assinatura: 03/11/2017.

(SICON - 10/11/2017) 120636-00001-2017NE800884

AVISOS DE LICITAÇÃO
PREGÃO Nº 45/2017 UASG 120639

Processo: 67279003500201761 . Objeto: Pregão Eletrônico - Aquisição dos materiais necessários para suprir as necessidades básicas do Pelotão de Cães de Guerra da BAFL no que se refere à alimentação, higiene, controle de parasitas e adestramento dos cães pertencentes ao efetivo deste Canil, conforme condições, quantidades e exigências estabelecidas no edital e seus anexos. Total de Itens Licitados: 00004. Edital: 13/11/2017 de 08h00 às 12h00 e de 13h00 às 16h00. Endereço: Av Santos do Dumont S/n - Tapera Tapera - FLORIANOPOLIS - SC ou www.comprasgovernamentais.gov.br/edital/120639-05-45-2017. Entrega das Propostas: a partir de 13/11/2017 às 08h00 no site www.comprasnet.gov.br. Abertura das Propostas: 29/11/2017 às 09h00 no site www.comprasnet.gov.br.

(SIDEC - 10/11/2017) 120639-00001-2017NE800264

PREGÃO Nº 46/2017 UASG 120639

Processo: 67279002997201708 . Objeto: Pregão Eletrônico - Aquisição de Material Elétrico, para atender às necessidades da Prefeitura de Aeronáutica de Florianópolis (PAFL) e da Divisão de Infraestrutura do GAP-FL, conforme condições, quantidades e exigências estabelecidas no edital e seus anexos. Total de Itens Licitados: 00173. Edital: 13/11/2017 de 08h00 às 12h00 e de 13h00 às 16h00. Endereço: Av Santos do Dumont S/n - Tapera Tapera - FLORIANOPOLIS - SC ou www.comprasgovernamentais.gov.br/edital/120639-05-46-2017. Entrega das Propostas: a partir de 13/11/2017 às 08h00 no site www.comprasnet.gov.br. Abertura das Propostas: 04/12/2017 às 09h00 no site www.comprasnet.gov.br.

EDUARDO DE CARVALHO GUIMARAES
Ordenador de Despesas

(SIDEC - 10/11/2017) 120639-00001-2017NE800264

GRUPAMENTO DE APOIO DE BELÉM

EXTRATO DE RESCISÃO DO CONTRATO Nº 21/2016

Processo: 67210011453201632. Contratante: COMANDO DA AERONAUTICA -.CNPJ Contratado: 34597955001323. Contratado : WHITE MARTINS GASES INDUSTRIAIS DONORTE LTDA.. Objeto: Aquisição de gases medicinais para HABE Fundamento Legal: Artigo 79, Inciso II, da Lei 8.666/93 Data de Rescisão: 20/10/2017 .

(SICON - 10/11/2017) 120628-00001-2017NE800659

AVISOS DE LICITAÇÃO
PREGÃO Nº 30/2017 UASG 120628

Processo: 67215011036201721 . Objeto: Pregão Eletrônico - Aquisição de material descartável Total de Itens Licitados: 00069. Edital: 13/11/2017 de 08h00 às 13h00. Endereço: Av Julio Cesar S/n , B. Souza BELEM - PA ou www.comprasgovernamentais.gov.br/edital/120628-05-30-2017. Entrega das Propostas: a partir de 13/11/2017 às 08h00 no site www.comprasnet.gov.br. Abertura das Propostas: 24/11/2017 às 10h00 no site www.comprasnet.gov.br.

(SIDEC - 10/11/2017) 120628-00001-2017NE800659

PREGÃO Nº 54/2017 UASG 120628

Processo: 67215010911201757 . Objeto: Pregão Eletrônico - Aquisição de material de consumo gráfico para a Guarnição de Belém, conforme condições, quantidades, exigências e estimativas, inclusive as encaminhadas pelos órgãos e entidades participantes (quando for o caso). Total de Itens Licitados: 00145. Edital: 13/11/2017 de 08h00 às 12h00 e de 13h00 às 16h00. Endereço: Av Julio Cesar S/n Souza - BELEM - PA ou www.comprasgovernamentais.gov.br/edital/120628-05-54-2017. Entrega das Propostas: a partir de 13/11/2017 às 08h00 no site www.comprasnet.gov.br. Abertura das Propostas: 24/11/2017 às 10h00 no site www.comprasnet.gov.br.

(SIDEC - 10/11/2017) 120628-00001-2017NE800659

PREGÃO Nº 82/2017 UASG 120628

Processo: 67215012142201721 . Objeto: Pregão Eletrônico - Aquisição de material de informática. Total de Itens Licitados: 00118. Edital: 13/11/2017 de 08h00 às 13h00. Endereço: Av Julio Cesar S/n , B. Souza BELEM - PA ou www.comprasgovernamentais.gov.br/edital/120628-05-82-2017. Entrega das Propostas: a partir de 13/11/2017 às 08h00 no site www.comprasnet.gov.br. Abertura das Propostas: 24/11/2017 às 10h00 no site www.comprasnet.gov.br.

SAULO FERREIRA LOPES
Ordenador de Despesas

(SIDEC - 10/11/2017) 120628-00001-2017NE800659

RESULTADO DE JULGAMENTO
PREGÃO Nº 25/2017

Processo nº 67215.002713/2017-10; Objeto: registro de preços para a Aquisição de lonas, cordas, e bobinas de filme PVC para COMARA; Firmas Vencedoras: 03.716.644/0001-79 - CASA DO BOI PRODUTOS AGROPECUARIOS EIRELI - EPP; 08.889.307/0001-05 - PHOENIX COMERCIO E LOCACAO DE MAQUINAS E EQUIPAMENTOS; 09.605.413/0001-74 - P. A ENGENHARIA COMERCIAL LTDA - ME;Valor Total: R$ 494.285,3000;

SAULO FERREIRA LOPES CEL INT
Ordenador de Despesas

(SIDEC - 10/11/2017) 120628-00001-2017NE800659

GRUPAMENTO DE APOIO DE PORTO VELHO

AVISO DE LICITAÇÃO
PREGÃO Nº 33/2017 UASG 120641

Processo: 67206006752201703 . Objeto: Pregão Eletrônico - Registro de preços para aquisição de material de consumo e permanente. (HTO/HTS) Total de Itens Licitados: 00007. Edital: 13/11/2017 de 08h00 às 16h00. Endereço: Av Lauro Sodre - S/n - Aeroporto PORTO VELHO - RO ou www.comprasgovernamentais.gov.br/edital/120641-05-33-2017. Entrega das Propostas: a partir de 13/11/2017 às 08h00 no site www.comprasnet.gov.br. Abertura das Propostas: 24/11/2017 às 11h00 no site www.comprasnet.gov.br.

RENATO DA SILVA DOS SANTOS
Ordenador de Despesas

(SIDEC - 10/11/2017) 120641-00001-2017NE800028

GRUPAMENTO DE APOIO DE SÃO PAULO

EXTRATO DE REGISTRO DE PREÇOS

Registrador: Grupamento de Apoio de São Paulo - GAP-SP. Modalidade: Pregão Eletrônico nº 19/GAP-SP/2017 - Objeto: Aquisição de material de expediente. Ata de Registro de Preços nº 203/GAP-SP/2017. Maxim Qualittá Comércio Ltda-Me, CNPJ 05.075.962/0001-23, R$65.193,04. Ata de Registro de Preços nº 204/GAP-SP/2017. Lázaro Bezerra Soares-Me, CNPJ 06.088.333/0001-09, R$5.453,76. Ata de Registro de Preços nº 205/GAP-SP/2017. RC Ramos Comércio Ltda-EPP, CNPJ 07.048.323/0001-02, R$105.519,45. Ata de Registro de Preços nº 206/GAP-SP/2017. Dageal-Comércio de Material de Escritório Ltda-Me, CNPJ 07.245.458/0001-50, R$8.963,01. Ata de Registro de Preços nº 207/GAP-SP/2017. Larbak Soluções Empresariais Ltda-Me, CNPJ 09.510.784/0001-72, R$91.736,67. Ata de Registro de Preços nº 208/GAP-SP/2017. Slim Suprimentos Ltda-EPP, CNPJ 11.901.975/0001-07, R$133.750,21. Ata de Registro de Preços nº 209/GAP-SP/2017. MNX Comércio de Papéis Ltda-EPP, CNPJ 13.410.297/0001-05, R$4.000,32. Ata de Registro de Preços nº 210/GAP-SP/2017. BRM Indústria e Comércio de Rótulos Ltda-EPP, CNPJ 14.218.014/0001-90, R$34.432,08. Ata de Registro de Preços nº 211/GAP-SP/2017. Grandes Marcas de Materiais e Equipamentos Eireli-Me, CNPJ 14.396.046/0001-86, R$6.962,56. Ata de Registro de Preços nº 212/GAP-SP/2017. Agnus Comércio de Máquinas e Equipamentos, CNPJ 14.676.091/0001-94, R$28.792,80. Ata de Registro de Preços nº 213/GAP-SP/2017. Marlene Ramos de Moura Maia 02316980708, CNPJ 16.618.429/0001-87, R$128.196,16. Ata de Registro de Preços nº 214/GAP-SP/2017. Multiart Distribuidora de Materiais e Serviços Eireli, CNPJ 16.964.434/0001-41, R$5.566,22. Ata de Registro de Preços nº 215/GAP-SP/2017. Eleomar Antonio Morelatto-Me, CNPJ 17.056.772/0001-48, R$108.420,31. Ata de Registro de Preços nº 216/GAP-SP/2017. Aiyra Comercial-Eireli-EPP, CNPJ 17.578.313/0001-24, R$75.578,03. Ata de Registro de Preços nº 217/GAP-SP/2017. Luiz Carlos Cardoso Santos, CNPJ 18.333.621/0001-52, R$8.055,73. Ata de Registro de Preços nº 218/GAP-SP/2017. ON-X Comércio e Soluções Educacionais Eireli-EPP, CNPJ 18.458.496/0001-07, R$281.616,36. Ata de Registro de Preços nº 219/GAP-SP/2017. Licitare Produtos, Materiais e Serviços Ltda-EPP, CNPJ 18.641.075/0001-17, R$43.326,18. Ata de Registro de Preços nº 220/GAP-SP/2017. Liliane Alessandra Gomes de Souza Alves 08966490670, CNPJ 19.590.049/0001-70, R$1.242,68. Ata de Registro de Preços nº 221/GAP-SP/2017. GLX Edificações e Comércio Ltda-Me, CNPJ 19.827.342/0001-08, R$418.597,08. Ata de Registro de Preços nº 222/GAP-SP/2017. Kiver-Comércio de Suprimentos para Informática Eireli, CNPJ 19.943.167/0001-14, R$1.991,00. Ata de Registro de Preços nº 223/GAP-SP/2017. Atlântica Comércio e Serviços em Gerais Ltda Me-EPP, CNPJ 20.738.968/0001-27, R$42.110,64. Ata de Registro de Preços nº 224/GAP-SP/2017. Boing Comércio Atacadista de Materiais Ltda-Me, CNPJ 21.189.579/0001-52, R$32.924,38. Ata de Registro de Preços nº 225/GAP-SP/2017. I A da Silva Filho-Me, CNPJ 21.256.719/0001-68, R$8.859,70. Ata de Registro de Preços nº 226/GAP-SP/2017. Dalen Suprimentos para Informática e Papelaria Eireli, CNPJ 22.791.023/0001-02, R$310.211,30. Ata de Registro de Preços nº 227/GAP-SP/2017. L.R. Comércio de Suprimentos Ltda-EPP, CNPJ 22.966.860/0001-17, R$26.184,27. Ata de Registro de Preços nº 228/GAP-SP/2017. VS-Vieira & Santos Comércio de Artigos de Papelaria, CNPJ 23.230.795/0001-20, R$76.626,44. Ata de Registro de Preços nº 229/GAP-SP/2017. Papelaria Papel Cartaz Ltda-EPP, CNPJ 24.0005.316/0001-34, R$28.806,34. Ata de Registro de Preços nº 230/GAP-SP/2017. LG Comércio e Serviços Eireli-Me, CNPJ 27.307.079/0001-54, R$108.490,45. Ata de Registro de Preços nº 231/GAP-SP/2017. JZ Alianza Materiais de Informática e Escritório Ltda, CNPJ 27.585.607/0001-37, R$318.280,00. Ata de Registro de Preços nº 232/GAP-SP/2017. Emerson Viaro do Amaral-Me, CNPJ 27.937.868/0001-79, R$14.616,04.Validade do Registro de Preços: 12 meses.

GRUPAMENTO DE APOIO DE NATAL

RESULTADO DE JULGAMENTO
TOMADA DE PREÇOS Nº 2/2017

A Comissão de Licitação torna público o resultado da Licitação supracitada, processo nº 10869_2017_68. MVP ENGENHARIA E CONSTRUCAO LTDA, CNPJ 19.503.944/0001-00 para Item 1 valor R$139.734,3600.

JOSE ALFREDO REZENDE SILVA
Presidente da Comissão

(SIDEC - 10/11/2017) 120631-00001-2017NE801321

GRUPAMENTO DE APOIO DE GUARATINGUETÁ

RESULTADO DE JULGAMENTO
TOMADA DE PREÇOS Nº 1/2017

A Comissão de Licitação torna público o resultado da Licitação supracitada, processo nº 67540000739201651. C.M.E. CAMPOS MELO ENGENHARIA LTDA - EPP, CNPJ 07.291.184/0001-35 para Item 1 valor R$1.312.150,7100.

JOSE MAURICIO JUSTO DA SILVA JUNIOR
Presidente da Comissão

(SIDEC - 10/11/2017) 120064-00001-2017NE800558

GRUPAMENTO DE APOIO DE CAMPO GRANDE

EXTRATO DE DISPENSA DE LICITAÇÃO
Nº 23/2017 UASG 120638

Processo: 67268002386201781 . Objeto: Chamada Pública nº 1/2017 para aquisição de alimentos de agricultores familiares e demais beneficiários que se enquadrem nas disposições da Lei nº 11.326, de 24 de julho de 2006, por meio da Modalidade Compra Institucional do Programa de Aquisição de Alimentos PAA, com dispensa de licitação, com fulcro no art. 17 da Lei nº 12.512, de 14 de outubro de 2011, no art. 17 do Decreto nº 7.775, de 04 de julho de 2012, e na Resolução GGPAA nº 50, publicada no DOU de 26 de setembro de 2012. Total de Itens Licitados: 00017. Fundamento Legal: Art. 17º da Lei nº 12.512 de 14/10/2011.. Justificativa: Chamada Pública nº 01/2017 Declaração de Dispensa em 07/11/2017. NEWTON DE ABREU FONSECA FILHO. Ordenador de Depesas. Ratificação em 09/11/2017. CARLOS ALBERTO DIAS MARTINS. Chefe do Ceap. Valor Global: R$ 17.978,20. CNPJ CONTRATADA : 08.953.816/0001-41 ASSOCIACAO DOS AGRICULTORES FAMILIARES DO ASSENTAMENTO ALAMBARI - AGRILAM-CUT.

(SIDEC - 10/11/2017) 120638-00001-2016NE800426

EXTRATO DE DISPENSA DE LICITAÇÃO
Nº 24/2017 UASG 120638

Processo: 67268002386201781 . Objeto: Chamada Pública nº 01/2017 para aquisição de alimentos de agricultores familiares e demais beneficiários que se enquadrem nas disposições da Lei nº 11.326, de 24 de julho de 2006, por meio da Modalidade Compra Institucional do Programa de Aquisição de Alimentos PAA, com dispensa de licitação, com fulcro no art. 17 da Lei nº 12.512, de 14 de outubro de 2011, no art. 17 do Decreto nº 7.775, de 04 de julho de 2012, e na Resolução GGPAA nº 50, publicada no DOU de 26 de setembro de 2012. Total de Itens Licitados: 00002. Fundamento Legal: Art. 17º da Lei nº 12.512 de 14/10/2011.. Justificativa: Chamada Pública nº 01/2017. Declaração de Dispensa em 07/11/2017. NEWTON DE ABREU FONSECA FILHO. Ordenador de Depesas. Ratificação em 09/11/2017. CARLOS ALBERTO DIAS MARTINS. Chefe do Ceap. Valor Global: R$ 139.800,00. CNPJ CONTRATADA : 08.953.816/0001-41 ASSOCIACAO RECANTO DO PEQUI DE AGRICULTURA FAMILIAR DO PA ALAMBARI.

(SIDEC - 10/11/2017) 120638-00001-2016NE800426

AVISO DE REABERTURA DE PRAZO
PREGÃO Nº 50/2017

Comunicamos a reabertura de prazo da licitação supracitada, processo Nº 67268004093201738. , publicada no D.O.U de 31/10/2017 . Objeto: Pregão Eletrônico - Contratação de serviços de manutenção de equipamentos médicos e odontológicos Novo Edital: 13/11/2017 das 08h00 às 12h00 e de13h00 às 17h00. Endereço: Av Duque de Caxias - 2905 CAMPO GRANDE - MSEntrega das Propostas: a partir de 31/10/2017 às 08h00 no site www.comprasnet.gov.br. Abertura das Propostas: 27/11/2017, às 09h30 no site www.comprasnet.gov.br.

NEWTON DE ABREU FONSECA FILHO
Ordenador de Despesas

(SIDEC - 10/11/2017) 120638-00001-2017NE800426

GRUPAMENTO DE APOIO DE MANAUS

EXTRATO DE CONTRATO Nº 23/2017 UASG 120630

Processo: 67298007544201731.
PREGÃO SISPP Nº 42/2017. Contratante: COMANDO DA AERONAUTICA -.CNPJ Contratado: 40432544000147. Contratado : CLARO S.A. -.Objeto: Contratação de prestação de Serviço Móvel Pessoal - SMP, pós pago, com roaming nacional e internacional, nas modalidades Local, LDN e LDN e serviço de pacote de dados (SMS) com fornecimento de aparelhos/equipamentos de telefonia móvel em regime de comodato. Fundamento Legal: Lei 8.666/93; Lei 10.520/02; Decreto 7.892/13. Vigência: 09/10/2017 a 08/10/2018. Valor Total: R$307.198,00. Fonte: 100000000 - 2017NE801328. Data de Assinatura: 09/10/2017.

(SICON - 10/11/2017) 120630-00001-2017NE800116

Este documento pode ser verificado no endereço eletrônico http://www.in.gov.br/autenticidade.html, pelo código 00032017111300016

Documento assinado digitalmente conforme MP nº 2.200-2 de 24/08/2001, que institui a Infraestrutura de Chaves Públicas Brasileira - ICP-Brasil.

AVISO DE REABERTURA DE PRAZO
PREGÃO Nº 65/2017

Comunicamos a reabertura de prazo da licitação supracitada, processo Nº 67298006677201791. , publicada no D.O.U de 09/11/2017 . Objeto: Pregão Eletrônico - Aquisição de gás liquefeito de petróleo (GLP à granel e botijas), visando o atendimento das necessidades do Setor de Subsistência do Grupamento de Apoio de Manaus (GAP-MN) e do Destacamento de Aeronáutica de São Gabriel da Cachoeira (DESTA-UA), com instalação dos cilindros/botijas por regime de COMODATO, ficando a manutenção e vistorias de Segurança sob responsabilidade da contratada, conforme condições, quantidades e exigências estabelecidas neste Edital e seus anexos. Novo Edital: 13/11/2017 das 09h30 às 13h00 e de14h30 às 16h59. Endereço: Av Rodrigo Otavio, 430 Crespo - MANAUS - AMEntrega das Propostas: a partir de 13/11/2017 às 09h30 no site www.comprasnet.gov.br. Abertura das Propostas: 24/11/2017, às 10h00 no site www.comprasnet.gov.br.

GEYLSON LOPES HANCIO
Ordenador de Despesas

(SIDEC - 10/11/2017) 120630-00001-2017NE800116

GRUPAMENTO DE APOIO DO RIO DE JANEIRO

EXTRATO DE CONTRATO Nº 4/2017 UASG 120039

Processo: Pag 689/gaprj/18.
DISPENSA Nº 43/2016. Contratante: COMANDO DA AERONAUTICA -.CNPJ Contratado: 33938119000240. Contratado : COMPANHIA DISTRIBUIDORA DE GAS DO-RIO DE JANEIRO - CEG. Objeto: Contratação de fornecimento de gás natural, industrial e domiciliar para atender as necessidades do hca. Fundamento Legal: lei 8.666/93 e 10.520/02 e decretos 5450/05 e 1892/13. Vigência: a partir de 01/06/2017, com data final indeterminada, conforme Orientação Normativa AGU nº 36, de 13/12/2011. Valor Total: R$104.212,80. Fonte: 100000000 - 2017NE801282. Data de Assinatura: 01/06/2017.

(SICON - 10/11/2017) 120039-00001-2017NE800124

EXTRATO DE CONTRATO Nº 6/2017 UASG 120039

Processo: PAG 688/GAPRJ/16.
DISPENSA Nº 44/2016. Contratante: COMANDO DA AERONAUTICA -.CNPJ Contratado: 60444437000146. Contratado : LIGHT SERVICOS DE ELETRICIDADE S A.Objeto: Contratação de fornecimento de energia elétrica para atender o HCA. Fundamento Legal: Lei 8.666/93 e 10.520/02 e decretos 5450/05 e 7892/13. Vigência: a partir de 01/06/2017, com data final indeterminada, conforme Orientação Normativa AGU nº 36, de 13/12/2011. Valor Total: R$2.718.160,32. Fonte: 100000000 - 2017NE801281. Data de Assinatura: 01/06/2017.

(SICON - 10/11/2017) 120039-00001-2017NE800124

EXTRATO DE CONTRATO Nº 61/2017 UASG 120039

Processo: PAG 217/GAPRJ/17.
PREGÃO SISPP Nº 16/2017. Contratante: COMANDO DA AERONAUTICA -.CNPJ Contratado: 40432544000147. Contratado : CLARO S.A. -.Objeto: Contratação de empresa especializada emprestação de Serviço Telefônico Fixo Comutado, nas modalidades Local, Longa Distância Nacional(LDN) e Longa Distância Internacional (LDI) em atendimento ao decea. Fundamento Legal: LEI 8.666/93 E 10.520/02 E DECRETOS 5450/05 E 7892/13. Vigência: 08/11/2017 a 08/11/2018. Valor Total: R$129.116,00. Fonte: 250120388 - 2017NE801305. Data de Assinatura: 08/11/2017.

(SICON - 10/11/2017) 120039-00001-2017NE800124

EXTRATO DE CONTRATO Nº 66/2017 UASG 120039

Processo: PAG 543/GAP-RJ/17.
INEXIGIBILIDADE Nº 22/2017. Contratante: COMANDO DA AERONAUTICA -.CNPJ Contratado: 33352394000104. Contratado : COMPANHIA ESTADUAL DE AGUAS E -ESGOTOS CEDAE. Objeto: Contratação de serviço de fornecimento de água encanada e coleta de esgoto para atender as necessidades da CISCEA. Fundamento Legal: Lei 8.666/93 e 10.520/02 e decretos 5450/05 e 7892/13. Vigência: a partir de 01/10/2017, com data final indeterminada, conforme Orientação Normativa AGU nº 36, de 13/12/2011. Valor Total: R$170.000,00. Fonte: 250120388 - 2017NE801627. Data de Assinatura: 01/10/2017.

(SICON - 10/11/2017) 120039-00001-2017NE800124

GRUPAMENTO DE APOIO DE SALVADOR

RESULTADOS DE JULGAMENTOS
PREGÃO Nº 13/2017

O Pregoeiro do GAP-SV torna público o resultado do julgamento das propostas de preço para o sistema de registro de Preços do Pregão Eletrônico SRP nº 13/GAP-SV/2017, em que foram consideradas vencedoras as seguintes empresas: ANTONIA ESCOLASTICA ALVES PEREIRA - ME, Itens: 27, 135, 139; J. J. VITALLI - ME, Itens: 2, 29, 34, 87, 94; WZ UNIAO AUTOMACAO E ELETRICA EIRELI - EPP, Itens: 23, 26, 37, 84, 91, 125, 126; PONDIAN RODRIGUES & CIA LTDA - EPP, Itens: 109, 110, 112; HORIZONTE COMERCIO DE ABRASIVOS E COMPLEMENTOS LTDA- EPP, Itens: 8, 14, 15, 48, 49, 116, 119, 120, 161; ALLOY COM. DE MAQUINAS E EQUIPAMENTOS LTDA - ME, Itens: 95, 106; JOAO FRANCISCO DUARTE - ME, Item: 30; DR COMERCIO DE MATERIAIS ELETRICOS LTDA - ME, Item: 131; GABRIELA DO NASCIMENTO RODRIGUES - EPP, Itens: 51 a 54, 57, 58, 67, 68; PORTELA LOGÍSTICA E CONSTRUÇÕES EIRELI - ME, Item:163; GR COMERCIO EIRELI - ME, Itens: 43, 44, 114, 136, 146, 147, 148; S.K. FERNANDES AUTOMACAO INDUSTRIAL - ME, Item: 56; LICITARE PRODUTOS, MATERIAIS E SERVICOS LTDA - EPP, Itens: 35, 36, 46, 66, 73 a 76, 86, 88, 89, 90, 92, 93, 111, 128, 158, 160, 164, 165; POTENCIA MATERIAIS DE CONSTRUCAO EIRELI - EPP, Itens: 1, 3, 4, 6, 9, 10, 12, 16, 17 a 22, 24, 25, 28, 31, 32, 38, 41, 42, 47, 50, 59, 60 a 65, 69 a 72, 77, 78, 80, 81, 83, 85, 97, 98, 99, 100, 104,118, 137; VANESSA SANTANA SILVA CPF 1228484368 9 - ME, Itens: 101, 127; SANTIM ILUMINACAO LTDA - EPP, Itens: 102, 103, 105, 107, 108; SUL.COM ATACADO E VAREJO LTDA - EPP, Itens: 5, 7, 11, 13, 33, 39, 40, 45, 55, 79, 82,115, 117,121 a 124, 129, 130, 140, 141, 142, 149 a 157, 159, 162; LICITE BRASIL COMERCIO E SERVICOS EIRELI - ME, Itens: 96, 113, 132, 133, 134, 138. Ata de Registro de Preços encontra-se disponível, na íntegra, no site: www.comprasgovernamentais.gov.br, no link Acesso Livre - Consulta Ata.

(SIDEC - 10/11/2017) 120642-00001-2017NE850001

PREGÃO Nº 27/2017

O Pregoeiro do GAP-SV torna público o resultado do julgamento das propostas de preço para o sistema de registro de Preços do Pregão Eletrônico SRP nº 27/GAP-SV/2017, em que foram consideradas vencedoras as seguintes empresas: EDNA DE SOUSA SILVA - ME, Grupos: 1, 3, 6, 7, 13, 18, 23, 24, 25; HSD COMERCIAL E SERVICOS LTDA - ME, Grupos: 2, 8 a 12, 15, 16, 17, 19 a 22. Ata de Registro de Preços encontra-se disponível, na íntegra, no site: www.comprasgovernamentais.gov.br, no link Acesso Livre - Consulta Ata.

JEFERSON HOWARD PAIVA DE AZEVEDO
TEN CEL INT
Ordenador de Despesas

(SIDEC - 10/11/2017) 120642-00001-2017NE850001

GRUPAMENTO DE APOIO DE SANTA MARIA

EXTRATO DE DISPENSA DE LICITAÇÃO
Nº 23/2017 UASG 120643

Processo: 67205003545201707 . Objeto: Aquisição de Gêneros Alimentícios da Agricultura Familiar, destinado à Seção de Subsistência do GAP-SM, por meio da modalidade de Compra Institucional do Programa Aquisição de Alimentos. Total de Itens Licitados: 00028. Fundamento Legal: Art. 17º da Lei nº 12.512 de 14/10/2011.. Justificativa: Atendimento ao Decreto 8.473/2015. Declaração de Dispensa em 05/10/2017. HUGO ZANONI BASTOS DE SIQUEIRA. Ordenador de Despesas do Gap-sm. Ratificação em 10/11/2017. CARLOS ALBERTO DIAS MARTINS. Chefe do Ceap. Valor Global: R$ 91.341,00. CNPJ CONTRATADA : 08.546.254/0001-11 COOPERATIVA DE PRODUCAO E DESENVOLVIMENTO RURAL DOS AGRICULTORES FAMILIARES SANT.

(SIDEC - 10/11/2017) 120643-00001-2017NE800007

EXTRATO DE DISPENSA DE LICITAÇÃO
Nº 25/2017 UASG 120643

Processo: 67205003545201707 . Objeto: Aquisição de Gêneros Alimentícios da Agricultura Familiar, destinado à Seção de Subsistência do GAP-SM, por meio da modalidade de Compra Institucional do Programa Aquisição de Alimentos. Total de Itens Licitados: 00003. Fundamento Legal: Art. 17º da Lei nº 12.512 de 14/10/2011.. Justificativa: Atendimento ao Decreto 8.473/2015. Declaração de Dispensa em 04/09/2017. HUGO ZANONI BASTOS DE SIQUEIRA. Ordenador de Despesas do g a p - s m. Ratificação em 10/11/2017. CARLOS ALBERTO DIAS MARTINS. Chefe do Ceap. Valor Global: R$ 12.165,00. CNPJ CONTRATADA : 08.616.387/0001-17 COOPERATIVA MISTA DE AGRICULTORES FAMILIARES DE ITATI, TERRA DE AREIA E TRES FOR.

(SIDEC - 10/11/2017) 120643-00001-2017NE800007

EXTRATO DE DISPENSA DE LICITAÇÃO
Nº 26/2017 UASG 120643

Processo: 67205003545201707 . Objeto: Aquisição de Gêneros Alimentícios da Agricultura Familiar, destinado à Seção de Subsistência do GAP-SM, por meio da modalidade de Compra Institucional do Programa Aquisição de Alimentos. Total de Itens Licitados: 00004. Fundamento Legal: Art. 17º da Lei nº 12.512 de 14/10/2011.. Justificativa: Atendimento ao Decreto 8.473/2015. Declaração de Dispensa em 04/09/2017. HUGO ZANONI BASTOS DE SIQUEIRA. Ordenador de Despesas do Gap - Sm. Ratificação em 10/11/2017. CARLOS ALBERTO DIAS MARTINS. Chefe do Ceap. Valor Global: R$ 25.786,00. CNPJ CONTRATADA : 15.388.008/0001-44 CECAFES - COOPERATIVA CENTRAL DE COMERCIALIZACAO DA AGRICULTURA FAMILIAR DE ECON.

(SIDEC - 10/11/2017) 120643-00001-2017NE800007

EXTRATO DE DISPENSA DE LICITAÇÃO
Nº 27/2017 UASG 120643

Processo: 67205003545201707 . Objeto: Aquisição de Gêneros Alimentícios da Agricultura Familiar, destinado à Seção de Subsistência do GAP-SM, por meio da modalidade de Compra Institucional do Programa Aquisição de Alimentos. Total de Itens Licitados: 00009. Fundamento Legal: Art. 17º da Lei nº 12.512 de 14/10/2011.. Justificativa: Atendimento ao Decreto 8.473/2015. Declaração de Dispensa em 04/09/2017. HUGO ZANONI BASTOS DE SIQUEIRA. Ordenador de Despesas do g a p - s m. Ratificação em 10/11/2017. CARLOS ALBERTO DIAS MARTINS. Chefe do Ceap. Valor Global: R$ 218.910,00. CNPJ CONTRATADA : 91.360.420/0001-34 COOPERATIVA DOS SUINOCULTORES DO CAI SUPERIOR LTDA.

(SIDEC - 10/11/2017) 120643-00001-2017NE800007

EXTRATO DE RESCISÃO

Extrato de Rescisão do Credenciamento Nº 14/2017
Processo: 67273002006201658. Contratante: COMANDO DA AERONAUTICA -.CNPJ Contratado: 62408038049. Contratado : MARCIO RIGO -.Objeto: Serviços de assistência médica na especialidade de Urologia aos usuários do FUNSA - GAP-SM. Fundamento Legal: Cláusula Nona do Termo de Credenciamento e Inciso II do Art. 79 da Lei nº 8.666/1993. Data de Rescisão: 27/10/2017 .

(SICON - 10/11/2017) 120643-00001-2017NE800007

AVISO DE LICITAÇÃO
PREGÃO Nº 50/2017 UASG 120643

Processo: 67205005866201738 . Objeto: Pregão Eletrônico - Contratação de Empresa Especializada Na Prestação de Serviços de Manutenção Continuada, Preventiva e Corretiva, Com Reposição de Peças, Para Equipamentos Odontológicos Total de Itens Licitados: 00001. Edital: 13/11/2017 de 09h00 às 12h00 e de 13h00 às 17h00. Endereço: Rod Rst - 287 Km 240 - S/n Cx Pst 341 SANTA MARIA - RS ou www.comprasgovernamentais.gov.br/edital/120643-05-50-2017. Entrega das Propostas: a partir de 13/11/2017 às 09h00 no site www.comprasnet.gov.br. Abertura das Propostas: 24/11/2017 às 10h00 no site www.comprasnet.gov.br.

HUGO ZANONI BASTOS DE SIQUEIRA
Ordenador de Despesas

(SIDEC - 10/11/2017) 120643-00001-2017NE800007

GRUPAMENTO DE APOIO DE CANOAS

AVISO DE LICITAÇÃO
PREGÃO Nº 97/2017 UASG 120629

Processo: 67278008536201741 . Objeto: Pregão Eletrônico - Registro de preços com vistas a eventual aquisição de material para MÉDICO HOSPITALAR, conforme Anexo A do Termo de Referência, em proveito do Hospital de Aeronáutica de Canoas, conforme condições, quantidades e exigências estabelecidas no Edital e seus Anexos. Total de Itens Licitados: 00034. Edital: 13/11/2017 de 09h00 às 12h00 e de 13h00 às 16h30. Endereço: Av Guilherme Schell - 3950 - Fátima CANOAS - RS ou www.comprasgovernamentais.gov.br/edital/120629-05-97-2017. Entrega das Propostas: a partir de 13/11/2017 às 09h00 no site www.comprasnet.gov.br. Abertura das Propostas: 24/11/2017 às 09h30 no site www.comprasnet.gov.br.

CARLOS ADRIANO PINHEIRO BARREIRA
Ordenador de Despesas

(SIDEC - 10/11/2017) 120629-00001-2017NE800077

GRUPAMENTO DE APOIO DE RECIFE

EXTRATO DE TERMO ADITIVO Nº 2/2017 UASG 120017

Número do Credenciamento: 103/2015.
Processo: 67437008813201583. Contratante: COMANDO DA AERONAUTICA -.CNPJ Contratado: 02284062000106. Contratado : HOSPITAL ESPERANCA SA -.Objeto: Prorrogar por 12 meses o Termo de Credenciamento nº 103/II COMAR/2015, PTRES 086180, ND 339039 e Data NE 31/07/2017. Fundamento Legal: Lei nº 8.666/93 . Vigência: 04/11/2017 a 04/11/2017. Valor Total: R$2.000.000,00. Fonte: 250120350 - 2017NE801607. Data de Assinatura: 04/11/2017.

(SICON - 10/11/2017) 120632-00001-2017NE800261

AVISOS DE LICITAÇÃO
PREGÃO Nº 106/2017 UASG 120632

Processo: 67230014854201797 . Objeto: Pregão Eletrônico - Registro de Preços para Contratação de Serviços técnicos, com execução mediante regime de empreitada por preço unitário, visando atender às necessidades do Terceiro Centro Integrado de Defesa Aérea e Controle de Tráfego Aéreo e Destacamentos subordinados (INSTALAÇÃO DE DISTRIBUIDOR INTERNO ÓPTICO, INSTALAÇÃO DE MULTIPLEXADOR DE ACESSO, INSTALAÇÃO DE RACK 24U, DENTRE OUTROS). Total de Itens Licitados: 00004. Edital:

13/11/2017 de 08h00 às 12h00 e de 13h30 às 17h00. Endereço: Av Armindo Moura - 500 - Boa Viagem RECIFE - PE ou www.comprasgovernamentais.gov.br/edital/120632-05-106-2017. Entrega das Propostas: a partir de 13/11/2017 às 08h00 no site www.comprasnet.gov.br. Abertura das Propostas: 24/11/2017 às 09h00 no site www.comprasnet.gov.br.

(SIDEC - 10/11/2017) 120632-00001-2017NE800132

PREGÃO Nº 107/2017 UASG 120632

Processo: 67230014872201779 . Objeto: Pregão Eletrônico - Contratação de Serviços técnicos diversos, com execução mediante regime de empreitada por preço unitário, visando atender às necessidades do Terceiro Centro Integrado de Defesa Aérea e Controle de Tráfego Aéreo e Destacamentos subordinados. Total de Itens Licitados: 00002. Edital: 13/11/2017 de 08h00 às 12h00 e de 13h30 às 17h00. Endereço: Av Armindo Moura - 500 - Boa Viagem RECIFE - PE ou www.comprasgovernamentais.gov.br/edital/120632-05-107-2017. Entrega das Propostas: a partir de 13/11/2017 às 08h00 no site www.comprasnet.gov.br. Abertura das Propostas: 24/11/2017 às 09h00 no site www.comprasnet.gov.br.

(SIDEC - 10/11/2017) 120632-00001-2017NE800132

PREGÃO Nº 108/2017 UASG 120632

Processo: 67230014889201726 . Objeto: Pregão Eletrônico - Registro de Preços para Contratação de Serviços técnicos, com execução mediante regime de empreitada por preço unitário, visando atender às necessidades do Terceiro Centro Integrado de Defesa Aérea e Controle de Tráfego Aéreo e Destacamentos subordinados (INSTALAÇÃO DE GMG COM QTA, SERVIÇO DE RECONDICIONAMENTO, INSTALAÇÃO DE BOMBA INJETORA, DENTRE OUTROS). Total de Itens Licitados: 00002. Edital: 13/11/2017 de 08h00 às 12h00 e de 13h30 às 17h00. Endereço: Av Armindo Moura - 500 - Boa Viagem RECIFE - PE ou www.comprasgovernamentais.gov.br/edital/120632-05-108-2017. Entrega das Propostas: a partir de 13/11/2017 às 08h00 no site www.comprasnet.gov.br. Abertura das Propostas: 24/11/2017 às 09h00 no site www.comprasnet.gov.br.

(SIDEC - 10/11/2017) 120632-00001-2017NE800132

PREGÃO Nº 109/2017 UASG 120632

Processo: 67230014883201759 . Objeto: Pregão Eletrônico - Serviços técnicos, com execução mediante regime de empreitada por preço unitário, visando atender às necessidades do Terceiro Centro Integrado de Defesa Aérea e Controle de Tráfego Aéreo e Destacamentos subordinados (IMPLANTAÇÃO DE SISTEMA DE CÂMERA REVITALIZAÇÃO DE ALTERNADOR DE GRUPO GERADOR DENTRE OUTROS). Total de Itens Licitados: 00004. Edital: 13/11/2017 de 08h00 às 12h00 e de 13h30 às 17h00. Endereço: Av Armindo Moura - 500 - Boa Viagem RECIFE - PE ou www.comprasgovernamentais.gov.br/edital/120632-05-109-2017. Entrega das Propostas: a partir de 13/11/2017 às 08h00 no site www.comprasnet.gov.br. Abertura das Propostas: 24/11/2017 às 09h00 no site www.comprasnet.gov.br.

JEFFERSON DALAMURA NASCIMENTO
Ordenador de Despesas

(SIDEC - 10/11/2017) 120632-00001-2017NE800132

GRUPAMENTO DE APOIO DE PIRASSUNUNGA

EXTRATO DE CONTRATO Nº 13/2017 UASG 120626

Processo: 67513010328201609.
PREGÃO SRP Nº 1124/2016. Contratante: COMANDO DA AERONAUTICA -.CNPJ Contratado: 10491196000118. Contratado : ATRIA CONSTRUCOES LTDA - ME -.Objeto: Contratação de serviços de empresa especializada para medição de energia. Fundamento Legal: Lei nº 8.666/93 . Vigência: 02/10/2017 a 30/07/2018. Valor Total: R$930.299,00. Fonte: 100000000 - 2017NE801138. Data de Assinatura: 02/10/2017.

(SICON - 10/11/2017) 120626-00001-2017NE800142

EXTRATO DE CONTRATO Nº 19/2017 UASG 120626

Processo: 67513008679201722.
PREGÃO SISPP Nº 24/2017. Contratante: COMANDO DA AERONAUTICA -.CNPJ Contratado: 42919977000157. Contratado : CONTROLADORA DE VETORES E PRAGAS -URBANAS CALDENSE LTDA. Objeto: Contratação de serviços de dedetização das instalações do hospital, odontoclínica e fisioterapia da Guarnição de Aeronáutica de Pirassununga. Fundamento Legal: Lei nº 8.666/93 . Vigência: 01/11/2017 a 31/10/2018. Valor Total: R$9.000,00. Fonte: 100000000 - 2017NE801486 Fonte: 100000000 - 2017NE801487. Data de Assinatura: 01/11/2017.

(SICON - 10/11/2017) 120626-00001-2017NE800142

GRUPAMENTO DE APOIO DE ANÁPOLIS

EXTRATO DE CONVÊNIO

ESPÉCIE: Termo de Convênio. CONCEDENTE: União Federal - Comando da Aeronáutica - Grupamento de Apoio de Anápolis. CONVENENTE: Associação Educativa Evangélica - CNPJ: 01.060.102/0001-65. Nº. DO TERMO DE CONVÊNIO: 002/GAP-AN/2017. OBJETO: Convênio para desenvolver atividades conjuntas para operacionalização de Programa de Estágio Curricular Obrigatório, realizado ao longo do ano letivo dos cursos disponibilizados pelas instituições de ensino superior e técnico que disponham de cursos voltados nas áreas de atuação do GAP-AN e Unidades Sediadas, permitindo aos estudantes receber treinamento prático visando o desenvolvimento do futuro profissional, bem como realizar atividades conjuntas de iniciação científica de interesse desta Organização Militar. FUNDAMENTO LEGAL: Lei 8.666/93. VIGÊNCIA: no período de 23 de outubro de 2017 a 22 de agosto de 2022. DATA DA ASSINATURA: 23 de outubro de 2017.
ASS Aldo José Pereira da Rosa Ten Cel Int Ordenador de Despesas

EXTRATOS DE CREDENCIAMENTOS

ESPÉCIE: Termo de Credenciamento. CREDENCIANTE: União Federal - Comando da Aeronáutica - Grupamento de Apoio de Anápolis. CREDENCIADA: Laboratório Evangélico Eireli - CNPJ: 01.921.923/0001-49. Nº. DO TERMO DE CREDENCIAMENTO: 003/GAP-AN/2017. OBJETO: Prestação de serviços de assistência médico-hospitalar, fonoaudiologia, fisioterapia, nutrição, psicologia, terapia ocupacional e laboratorial, bem como internação domiciliar aos usuários do Fundo de Saúde da Aeronáutica (FUNSA). MODALIDADE DE LICITAÇÃO: Inexigibilidade nº. 021/GAP-AN/2017. FUNDAMENTO LEGAL: Lei 8.666/93. VIGÊNCIA: no período de 31 de outubro de 2017 a 12 de junho de 2022. DATA DA ASSINATURA: 31 de outubro de 2017.
ASS Aldo José Pereira da Rosa Ten Cel Int Ordenador de Despesas

ESPÉCIE: Termo de Credenciamento. CREDENCIANTE: União Federal - Comando da Aeronáutica - Grupamento de Apoio de Anápolis. CREDENCIADA: TDA Telediagnosticos Avançados Ltda - Me - CNPJ: 10.013.631/0001-07. Nº. DO TERMO DE CREDENCIAMENTO: 004/GAP-AN/2017. OBJETO: Prestação de serviços de assistência médico-hospitalar, fonoaudiologia, fisioterapia, nutrição, psicologia, terapia ocupacional e laboratorial, bem como internação domiciliar aos usuários do Fundo de Saúde da Aeronáutica (FUNSA). MODALIDADE DE LICITAÇÃO: Inexigibilidade nº. 039/GAP-AN/2017. FUNDAMENTO LEGAL: Lei 8.666/93. VIGÊNCIA: no período de 31 de outubro de 2017 a 12 de junho de 2022. DATA DA ASSINATURA: 31 de outubro de 2017.
ASS Aldo José Pereira da Rosa Ten Cel Int Ordenador de Despesas

ESPÉCIE: Termo de Credenciamento. CREDENCIANTE: União Federal - Comando da Aeronáutica - Grupamento de Apoio de Anápolis. CREDENCIADA: CRA Clínica Radiológica de Anápolis Ltda - CNPJ: 01.108.992/0001-38. Nº. DO TERMO DE CREDENCIAMENTO: 005/GAP-AN/2017. OBJETO: Prestação de serviços de assistência médico-hospitalar, fonoaudiologia, fisioterapia, nutrição, psicologia, terapia ocupacional e laboratorial, bem como internação domiciliar aos usuários do Fundo de Saúde da Aeronáutica (FUNSA). MODALIDADE DE LICITAÇÃO: Inexigibilidade nº. 008/GAP-AN/2017. FUNDAMENTO LEGAL: Lei 8.666/93. VIGÊNCIA: no período de 31 de outubro de 2017 a 12 de junho de 2022. DATA DA ASSINATURA: 31 de outubro de 2017.
ASS Aldo José Pereira da Rosa Ten Cel Int Ordenador de Despesas

ESPÉCIE: Termo de Credenciamento. CREDENCIANTE: União Federal - Comando da Aeronáutica - Grupamento de Apoio de Anápolis. CREDENCIADA: CRA Clínica Radiológica de Anápolis Ltda - CNPJ: 01.108.992/0002-19. Nº. DO TERMO DE CREDENCIAMENTO: 006/GAP-AN/2017. OBJETO: Prestação de serviços de assistência médico-hospitalar, fonoaudiologia, fisioterapia, nutrição, psicologia, terapia ocupacional e laboratorial, bem como internação domiciliar aos usuários do Fundo de Saúde da Aeronáutica (FUNSA). MODALIDADE DE LICITAÇÃO: Inexigibilidade nº. 009/GAP-AN/2017. FUNDAMENTO LEGAL: Lei 8.666/93. VIGÊNCIA: no período de 31 de outubro de 2017 a 12 de junho de 2022. DATA DA ASSINATURA: 31 de outubro de 2017.
ASS Aldo José Pereira da Rosa Ten Cel Int Ordenador de Despesas

ESPÉCIE: Termo de Credenciamento. CREDENCIANTE: União Federal - Comando da Aeronáutica - Grupamento de Apoio de Anápolis. CREDENCIADA: POLISAUDE - CNPJ: 02.341.659/0001-37. Nº. DO TERMO DE CREDENCIAMENTO: 007/GAP-AN/2017. OBJETO: Prestação de serviços de assistência médico-hospitalar, fonoaudiologia, fisioterapia, nutrição, psicologia, terapia ocupacional e laboratorial, bem como internação domiciliar aos usuários do Fundo de Saúde da Aeronáutica (FUNSA). MODALIDADE DE LICITAÇÃO: Inexigibilidade nº. 027/GAP-AN/2017. FUNDAMENTO LEGAL: Lei 8.666/93. VIGÊNCIA: no período de 31 de outubro de 2017 a 12 de junho de 2022. DATA DA ASSINATURA: 31 de outubro de 2017.
ASS Aldo José Pereira da Rosa Ten Cel Int Ordenador de Despesas

ESPÉCIE: Termo de Credenciamento. CREDENCIANTE: União Federal - Comando da Aeronáutica - Grupamento de Apoio de Anápolis. CREDENCIADA: CRA Lab Diagnósticos Médicos LTDA - CNPJ: 02.325.140/0001-65. Nº. DO TERMO DE CREDENCIAMENTO: 008/GAP-AN/2017. OBJETO: Prestação de serviços de assistência médico-hospitalar, fonoaudiologia, fisioterapia, nutrição, psicologia, terapia ocupacional e laboratorial, bem como internação domiciliar aos usuários do Fundo de Saúde da Aeronáutica (FUNSA). MODALIDADE DE LICITAÇÃO: Inexigibilidade nº. 025/GAP-AN/2017. FUNDAMENTO LEGAL: Lei 8.666/93. VIGÊNCIA: no período de 31 de outubro de 2017 a 12 de junho de 2022. DATA DA ASSINATURA: 31 de outubro de 2017.
ASS Aldo José Pereira da Rosa Ten Cel Int Ordenador de Despesas

DIRETORIA DE INTENDÊNCIA

AVISO DE ADJUDICAÇÃO E HOMOLOGAÇÃO
PREGÃO Nº 62/GAPAN/2017

O Pregoeiro adjudicou e o Ordenador de Despesas do Grupamento de Apoio de Anápolis homologou o resultado do Pregão Eletrônico n° 62/GAPAN/2017 cujo objeto da presente licitação é registro de preços para eventual aquisição de Gás Combustível (GLP) para atender às necessidades do Grupamento de Apoio de Anápolis e Unidades Apoiadas conforme condições, quantidades e exigências estabelecidas neste Edital e seus anexos. Item adjudicado e valor: GASBALL ARMAZENADORA E DISTRIBUIDORA LTDA, CNPJ 02.430.968/0003-45, 01 item, totalizando R$ 214.800,00 (duzentos e quatorze mil e oitocentos reais). A referida Ata de nº 039/GAPAN/2017 tem validade de 12 meses a contar de 09 de novembro de 2017, data de sua homologação e encontra-se disponível, na íntegra no sítio: Seção de Licitações do GAPAN, sito à BR 414, KM 04 - Rodovia Anápolis/Corumbá de Goiás, Anápolis-GO. Telefone 0xx (62) 3329-7257, Fax 0xx (62) 3329-7001.

ALDO JOSÉ PEREIRA DA ROSA TEN CEL INT
Ordenador de Despesas

GRUPAMENTO DE APOIO DOS AFONSOS

EXTRATO DE INEXIGIBILIDADE DE LICITAÇÃO
Nº 31/2017 UASG 120623

Processo: 67564016857201793 . Objeto: Curso de Prestações de Conta Especiais - Teoria e Prática. Total de Itens Licitados: 00001. Fundamento Legal: Art. 25º, Caput da Lei nº 8.666 de 21/06/1993.. Justificativa: Conforme PAM 452/SPAQU/2017 Declaração de Inexigibilidade em 10/11/2017. WAGNER SOARES MATHEUS. Ordenador de Despesas. Ratificação em 10/11/2017. CARLOS ALBERTO DIAS MARTINS. Chefe do Ceap. Valor Global: R$ 6.000,00. CNPJ CONTRATADA : 00.398.099/0001-21 ASSOCIACAO BRASILEIRA DE ORCAMENTO PUBLICO.

(SIDEC - 10/11/2017) 120623-00001-2017NE800656

AVISO DE HOMOLOGAÇÃO
PREGAO ELETRÔNICO Nº 65/2017

O GRUPAMENTO DE APOIO DOS AFONSOS - GAP-AF, torna público que, conforme Processo nº 67564.009974/2017-09, referente ao Pregão Eletrônico nº 65/2017, e nos termos da legislação vigente, foi homologada, no dia 07/11/2017, pelo Ordenador de Despesas, o Sr Coronel Intendente Wagner Soares Matheus, a referida licitação, cujo objeto é o registro de preços para a eventual aquisição de caixa d´água, como segue: NATIVA COMERCIAL EIRELI - EPP, CNPJ: 20.800.022/0001-43, Item 1, Valor Total registrado: R$ 19.260,00.

WAGNER SOARES MATHEUS CEL INT
Ordenador de Despesas

GRUPAMENTO DE APOIO DO DISTRITO FEDERAL

EXTRATO DE INEXIGIBILIDADE DE LICITAÇÃO
Nº 86/2017 UASG 120625

Processo: 67440005752201713 . Objeto: Contratação de empresa especializada na manutenção de equipamentos hospitalares. Total de Itens Licitados: 00007. Fundamento Legal: Art. 25º, Inciso II da Lei nº 8.666 de 21/06/1993.. Justificativa: Atender necessidades da unidade militar. Declaração de Inexigibilidade em 09/11/2017. ANDRE FRAZAO PEREIRA. Agente de Controle Interno. Ratificação em 09/11/2017. RICARDO GAKIYA KANASHIRO. Ordenador de Despesas. Valor Global: R$ 434.250,00. CNPJ CONTRATADA : 00.029.372/0003-02 GE HEALTHCARE DO BRASIL COMERCIO E SERVICOS PARA EQUIPAMENTOS MEDICO-HOSPITALARE.

(SIDEC - 10/11/2017) 120625-00001-2017NE800077

AVISO DE LICITAÇÃO
PREGÃO Nº 75/2017 - UASG 120625

Processo: 67282006025201725 . Objeto: Pregão Eletrônico - Contratação de empresa especializada na execução de serviço de construção de alambrado metálico (616,40 m²) e respectivo sistema de aterramento (com fornecimento de material), mediante o regime empreitada por preço global. Total de Itens Licitados: 00001. Edital: 13/11/2017 de 09h00 às 17h00. Endereço: St Shis - Qi 05 - A12 - Lago Sul BRASILIA - DF ou www.comprasgovernamentais.gov.br/edital/120625-05-75-2017. Entrega das Propostas: a partir de 13/11/2017 às 09h00 no site www.comprasnet.gov.br. Abertura das Propostas: 24/11/2017 às 10h00 no site www.comprasnet.gov.br.

GUILHERME DUARTE DE FREITAS
Ordenador de Despesas

(SIDEC - 10/11/2017) 120625-00001-2017NE800077

COMANDO DA MARINHA
SECRETARIA DA COMISSÃO INTERMINISTERIAL PARA OS RECURSOS DO MAR

EXTRATO DE INEXIGIBILIDADE DE LICITAÇÃO

Especie: Termo de Inexigibilidade de Licitação n° 1/2017, Processo n° 61165.000831/2017-40, celebrado entre a Marinha do Brasil, por intermedio da Secretaria da Comissão Interministerial para os Recursos do Mar (SECIRM), e a empresa DGS Industrial Ltda, inscrita no CNPJ sob o nº 03.222.543/0001-41.
Objeto: Execução de serviços em uma embarcação DGS XH 650, empregada nas atividades de apoio à pesquisa no âmbito do PROTRINDADE.
Valor: R$ 23.500,00 (vinte e três mil e quinhentos reais).
Fundamento legal: art. 25, caput, da Lei 8.666/93.
Origem: Secretaria da Comissão Interministerial para os Recursos do Mar.
Data da assinatura: 9 de novembro de 2017.
Signatário: Contra-Almirante RENATO BATISTA DE MELO.

DIRETORIA-GERAL DE DESENVOLVIMENTO NUCLEAR E TECNOLÓGICO DA MARINHA
CENTRO TECNOLÓGICO DA MARINHA EM SÃO PAULO

EXTRATO DE INEXIGIBILIDADE DE LICITAÇÃO
Nº 775/2016 - UASG 742000

Nº Processo: 63230.004023/2016 . Objeto: Serviços de engenharia e consultoria para análise e avaliação técnica dos projetos da unidade de produção de hexafluoreto de urânio (USEXA). Total de Itens Licitados: 00001. Fundamento Legal: Art. 25º, Inciso II da Lei nº 8.666 de 21/06/1993.. Justificativa: Devido a sua complexidade, um consultor com vasta experiência em projetos e operação na nuclear é fundamental. Declaração de Inexigibilidade em 07/11/2017. MARINA CORTES PIRES. Gerente Projetos. Ratificação em 09/11/2017. FABIO FORNAZIER VOLPINI. Ordenado de Despesas. Valor Global: R$ 220.500,00. CPF CONTRATADA : 580.463.728-20 FELISBERTO PEDRO DA SILVA.

(SIDEC - 10/11/2017) 742000-00001-2017NE000179

AVISO DE LICITAÇÃO
PREGÃO ELETRÔNICO Nº 157/2017 - UASG 742000

Nº Processo: 63230.002549/2017 . Objeto: Pregão Eletrônico - Aquisição de ferramentas de uso geral. Total de Itens Licitados: 00162. Edital: 13/11/2017 de 08h30 às 11h30 e de 13h30 às 16h30. Endereço: Av. Professor Lineu Prestes, 2468 SAO PAULO - SP ou www.comprasgovernamentais.gov.br/edital/742000-05-157-2017. Entrega das Propostas: a partir de 13/11/2017 às 08h30 no site www.comprasnet.gov.br. Abertura das Propostas: 27/11/2017 às 09h00 no site www.comprasnet.gov.br.

FABIO FORNAZIER VOLPINI
Ordenador de Despesas

(SIDEC - 10/11/2017) 742000-00001-2017NE000179

INSTITUTO DE ESTUDOS DO MAR ALMIRANTE PAULO MOREIRA

EXTRATO DE INEXIGIBILIDADE DE LICITAÇÃO
Nº 5/2017 - UASG 753000

Nº Processo: 63432002827201744 . Objeto: Aquisição de 02 (duas) Sondas Multiparâmetros para monitoramento da qualidade da água, com seus respectivos acessórios, componentes, garantia e documentação técnica. Total de Itens Licitados: 00001. Fundamento Legal: Art. 25º, Caput da Lei nº 8.666 de 21/06/1993.. Justificativa: A empresa HORIBA INSTRUMENTS BRASIL LTDA é a única empr. autorizada no Brasil com exclusividade para comercialização. Declaração de Inexigibilidade em 10/10/2017. ROBERTO GUARNIERI SALVADOR. Ordenador de Despesas Substituto. Ratificação em 11/10/2017. MARCOS LOURENCO DE ALMEIDA. Diretor. Valor Global: R$ 50.000,00. CNPJ CONTRATADA : 01.759.236/0001-79 HORIBA INSTRUMENTS BRASIL LTDA.

(SIDEC - 10/11/2017) 753000-00001-2017NE000001

EXTRATO DE INEXIGIBILIDADE DE LICITAÇÃO
Nº 7/2017 - UASG 753000

Nº Processo: 63432002851201783 . Objeto: Aquisição de sobressalentes para o equipamento cromatógrafo a gás com espectrômetro de massas (modelo CLARUS 600 GC-MS). Total de Itens Licitados: 00001. Fundamento Legal: Art. 25º, Caput da Lei nº 8.666 de 21/06/1993.. Justificativa: O objeto a ser contratado, é comercializado no Brasil somente pela Empresa PERKINELMER DO BRASIL LTDA. Declaração de Inexigibilidade em 06/11/2017. ROBERTO GUARNIERI SALVADOR. Ordenador de Despesas Substituto. Ratificação em 08/11/2017. MARCOS LOURENCO DE ALMEIDA. Diretor. Valor Global: R$ 83.893,59. CNPJ CONTRATADA : 00.351.210/0001-24 PERKINELMER DO BRASIL LTDA..

(SIDEC - 10/11/2017) 753000-00001-2017NE000001

COMANDO DE OPERAÇÕES NAVAIS
COMANDO-EM-CHEFE DA ESQUADRA
COMANDO DA FORÇA AERONAVAL
CENTRO DE INTENDÊNCIA DA MARINHA EM SÃO PEDRO DA ALDEIA

AVISO DE ADJUDICACAO E HOMOLOGACAO
PREGAO ELETRONICO Nº 4/2017 - SRP

O Ordenador de Despesas do Centro de Intendencia da Marinha em Sao Pedro da Aldeia, torna publico a adjudicacao/homologacao do Pregao Eletronico (SRP) n 04/2017. Objeto: Contratacao de empresas do ramo de reparacao de veiculos automotores, especializadas em manutencao preventiva e/ou corretiva com a necessaria reposicao de pecas originais ou genuinos. Empresa vencedora dos itens 7, 8, 9, 10, 19, 20, 23 e 24: CNPJ n 07.582.357/0001-74 - MECANICA NOVA WGD LTDA - ME, valor: R$ 41.729,75; Empresa vencedora dos itens 31 e 32: CNPJ n 08.362.070/0001-00 - ALIANCA CARVALHO COMERCIO E SERVICOS DE PRODUTOS INDUSTRIAIS, valor: R$ 36.828,00; Empresa vencedora dos itens 11, 12, 13, 14, 33 e 34: CNPJ n 12.029.668/0001-40 - CAR ZAP COMERCIO E SERVICOS AUTOMOTIVOS LTDA - EPP, valor: R$ 65.754,21; Empresa vencedora do item 17 e 18: CNPJ n 13.465.429/0001-04 - CENTRO AUTOMOTIVO JBX LTDA - ME, valor: R$ R$ 9.260,37; Empresa vencedora dos itens 1, 2, 3, 4, 15, 16, 21, 22, 25, 26, 27, 28, 29 e 30: CNPJ n 72.400.401/0001-40 - RADIADORES REVELLES - PECAS E SERVICOS LTDA - ME, valor: R$ 108.163,21. valor global: R$ 261.735,55.

FABIO APULCRO BARCELOS DOS SANTOS
Ordenador de Despesas

COMANDO DA FORÇA DE SUBMARINOS

EXTRATO DE TERMO ADITIVO UASG 791500

N° Processo: 63154.000990/2016-18. TJIL N° 001/2016. Contratante: COMANDO DA FORÇA DE SUBMARINOS - CNPJ: 00.394.502/0154-19; Espécie: Termo Aditivo de Contrato nº 91500/2016-009/01; Contratada: EMPRESA BRASIL DE COMUNICAÇÃO S.A. - EBC. CNPJ: 09.168.704/0001-42; OBJETO: Serviço de distribuição de publicidade legal; Fundamento Legal: Lei 8.666/93; Vigência: 07/11/2017 a 06/11/2018; Valor: R$ 7.200,00; Data de Assinatura: 07/11/2017.

BASE ALMIRANTE CASTRO E SILVA

AVISO DE LICITAÇÃO
PREGÃO ELETRÔNICO Nº 5/2017 - UASG 791580

Nº Processo: 63017000746201719 . Objeto: Pregão Eletrônico - Registro de Preços para eventual contratação de empresa para prestação de serviços de manutenção corretiva em motores elétricos de corrente alternada dos navios da Marinha do Brasil (MB). Total de Itens Licitados: 00064. Edital: 13/11/2017 de 09h30 às 11h30 e de 13h30 às 15h30. Endereço: Ilha de Mocangue Grande S/n - Bacs NITEROI - RJ ou www.comprasgovernamentais.gov.br/edital/791580-05-5-2017. Entrega das Propostas: a partir de 13/11/2017 às 09h30 no site www.comprasnet.gov.br. Abertura das Propostas: 28/11/2017 às 09h30 no site www.comprasnet.gov.br.

LUAN TEIXEIRA MACEDO BRASIL
Pregoeiro

(SIDEC - 10/11/2017) 791580-00001-2016NE000135

3º DISTRITO NAVAL

AVISO DE CONVOCAÇÃO Nº 2/2017
CADASTRAMENTO DE VOLUNTÁRIOS

O Comando do 3º Distrito Naval torna pública a abertura de inscrições e estabelece normas específicas ao processo seletivo para convocação de profissionais de nível superior, de ambos os sexos, para a prestação do Serviço Militar Voluntário (SMV) temporário como Oficial de 2ª Classe da Reserva da Marinha (RM2), de acordo com o disposto nas Leis nº 4.375/1964 (Lei do Serviço Militar) e nº 5.292/1967 (Dispõe sobre a prestação do Serviço Militar pelos estudantes de Medicina, Farmácia, Odontologia e Veterinária e pelos Médicos, Farmacêuticos, Dentistas e Veterinários - MFDV), alterada pela lei nº 12.336, de 26 de outubro de 2010 e Decretos nº 57.654/66 (Regulamento da Lei do Serviço Militar) e nº 4.780/2003 (Regulamento da Reserva da Marinha), a fim de suplementar o efetivo de militares na área de jurisdição do 3º DN, nos Estados do Rio Grande do Norte, Ceará, Pernambuco e Alagoas.

As inscrições dos voluntários não implicam, por parte da Marinha do Brasil, qualquer compromisso até o início dos Estágios de Serviço Técnico e de Adaptação e Serviço.

Natal-RN, 9 de novembro de 2017.
V. Alte RENATO RODRIGUES DE AGUIAR FREIRE

HOSPITAL NAVAL DE RECIFE

AVISOS DE HOMOLOGAÇÃO
PREGÃO Nº 6/2017

As 08:55 horas do dia 7 de novembro de 2017, após constatada a regularidade dos atos procedimentais, a autoridade competente, Sr. RUI GUILHERME DA GAMA CRISTO, homologa a adjudicação referente ao Processo Nº 63066.000078/2017-36, Pregão Eletrônico nº 06/2017. Objeto:Eventual aquisição de Medicamentos Especiais. Registrando as seguintes atas: Resultado por fornecedor:: CHRISPIM NEDI CARRILHO EIRELLE - EPP. CNPJ: 01.402.400/0001-96; Item 158. Valor da Ata: R$ 17.802,00. ASLI COMERCIAL EIRELLI. CNPJ: 01.578.276/0001-14; Item 130. Valor da Ata: R$ 126.772,89. SCWAB & TERNUS LTDA-EPP. CNPJ: 01.611.294/0001-50. Itens 220, 221 e 222. Valor da Ata: R$ 104.693,40. EXATA DISTRIBUIDORA HOSPITALAR LTDA. CNPJ: 05.008.240/0001-56. Itens: 24, 98, 112, 142, 184 e 248. Valor da Ata: R$ 203.959,40. SUPERMEDICA DISTRIBUIDORA HOSPITALAR EIRELLI. CNPJ: 06.065.614/0001-38. Itens: 59, 97 e 99. Valor da ATA: R$ 569.041,70. HOSP-LOG COMERCIO DE PRODUTOS HOSPITALARES LTDA. CNPJ: 06.081.203/0001-36. Itens: 27, 28 e 88. Valor da ATA: R$ 494.261,00. UNI HOSPITALAR. CNPJ: 07.484.373/0001-24. Itens: 34, 46 e 93. Valor da ATA R$ 813.180,10. MUNDFARMA DISTRIBUIDORA DE PRODUTOS FARMACEUTICOS E HO. CNPJ: 07.768.887/0001-01. Itens: 75, 118, 164 e 183. Valor da ATA R$ 131.298,20. NORPROD DISTRIBUIDORA DE PRODUTOS HOSPITALARES LTDA. CNPJ: 07.803.384/0002-00. Itens: 71, 72, 110, 156, 179, 180, 181, 259 e 260. Valor da ATA R$ 2.992.291,74. D-HOSP DISTRIBUIDORA HOSPITALAR, IMPOR E EXPORT. CNPJ: 08.076.122/0008-72. Itens: 20 e 168. Valor da ATA R$ 118.331,04. DISTRIBUIDORA DE MEDICAMENTOS PRO SAUDE LTDA - EPP. CNPJ: 08.676.370/0001-55. Itens: 90, 91 e 92. Valor da ATA R$ 754.518,20. CENTRAL DISTRIBUIDORA DE MEDICAMENTOS LTDA.CNPJ: 08.719.794/0001-50. Itens: 40, 56, 63, 64, 70, 82, 83, 132, 137, 138, 160, 230, 232, 236, 237, 257 e 258. Valor da ATA R$ 4.943.847,70. METHABIO FARMACEUTICA DO BRASIL LTDA. CNPJ: 08.766.992/0001-74. Itens 42, 43 e 210. Valo da ATA R$ 128.318,00. ONCOEXO DISTRIBUIDORA DE MEDICAMENTOS LTDA. CNPJ: 08.958.628/0001-06. Itens: 32, 33, 41, 119, 128, 152 e 245. Valor da ATA R$ 8.427.177,80. ELFA MEDICAMENTOS LTDA. CNPJ 09.053.134/0002-26. Itens: 1, 13, 44, 60, 115, 126, 131, 195, 199, 212, 216, 217, 226 e 239. Valor da ATA R$ 6.684.605,79. VICTALAB FARMACIA DE MANIPULAÇÃO LTDA. CNPJ 09.089.882/0001-18. Item 2. Valor da ATA R$ 75.582,00. MAJELA MEDICAMENTOS LTDA. CNPJ 09.613.374/0001-57. Itens: 54, 73 e 127. Valor da ATA R$ 754.613,82. ADSIL COMERCIAL LTDA-EPP. CNPJ 11.018.062/0001-47. Itens: 78, 105, 155, 200, 201, 206 e 242. Valor da ATA R$ 352.351,00. COMERCIAL MOSTAERT LTDA. CNPJ 11.563.145/0001-17. Itens: 3; 6; 21; 22; 37; 51; 52; 69; 86; 106; 107; 111; 113; 117; 139; 140; 159; 174; 225; 227; 228; 229; 241; 247; 261 e 262. Valor da ATA R$ 8.037.253,80. CONQUISTA DISTR DE MED E PROD HOSP. CNPJ 12.418.191/0001-95. Item 256. Valor da ATA R$ 33.565,40. A7 DIST DE MED EIRELLI - EPP. CNPJ 12.664.453.0001/00. Itens: 141 e 153. Valor da ATA R$ 37.356,64 EXOMED REPRESENTAÇÃO DE MEDICAMENTOS LTDA CNPJ 12.882.932/0001-94 Itens: 25;182 e 205. Valor da ATA R$ 17.769,60 .ABBVIE FARMACEUTICA LTDA CNPJ: 15.800.545/0003-11 Itens: 10; 194 e 196. Valor da ATA R$ 1.145.982,84. DMC DISTRIBUIDORAS, COMERCIO D MED EIRELI - EP. CNPJ 16.970.999/0001-31 Itens: 39; 103: 121: 202: 203 e 224. Valor da ATA R$ 93.916,40. DROGRARIA BEM ESTAR FARMA LTDA - ME. CNPJ 17.328.794/0001-10 Itens: 35;125;133 e 169. Valor da ATA R$ 398.325,70. MEDICINALI PRODUTOS PARA SAUDE EIRELI ME. CNPJ 20.918.668/0001-20 Itens: 120;122;123;204;215;218 e 219. Valor da ATA R$ 168.726,70. UNI HOSPITALAR CEARA LTDA - EPP. CNPJ:21.595.464/0001-68 Item: 186. Valor da ATA R$ 52.430,40. MULTIFARMA COMERCIAL LTDA CNPJ: 21.681.325/0001-57 Item: 185. Valor da ATA R$ 21.080,00. EXEMPLARMED COMERCIO DE PRODUTOS HOSP. LTDA - EP CNPJ: 23.312.871/0001-46. Item: 77. Valor da ATA R$ 8.596,80. COSTA CAMARGO COM. PRODUTO HOSP. LTDA CNPJ: 36.325.157/0001-34. Itens: 19;79;80;81 e 104. Valor da ATA R$ 90.636,60. ELI LILLY DO BRASIL LTDA CNPJ: 43.940.618/0001-44. Item: 238. Valor da ATA R$ 667.242,65. CRISTALIA PRODUTOS QUIMICOS LTDA CNPJ: 44.734.671/001-51. Itens: 5;62;84;85;134;135;154;157;178;211;223 e 244. Valor da ATA R$ 288.370,40. BRITOL-MYERS SQUIBB FARMACEUTICA LTDA. CNPJ 56.998.982/0012-60, Itens: 65; 67; 149 e 150. Valor da ATA R$ 7.439.714,20. ACCORD FARMACEUTICA LTDA CNPJ 64.171.697/0001-46; Itens: 55; 57; 58; 95; 96; 124; 151; 175; 187; 188 e 197. Valor da ATA R$ 301.452,70. UNITED MEDICAL LTDA CNPJ 68.949.239/0005-70, Item 26. Valor da ATA R$ 960.970,70. VALOR GLOBAL DA ATA R$ 47.455.687,31.

PREGÃO Nº 10/2017

As 09:33 horas do dia 7 de novembro de 2017, após constatada a regularidade dos atos procedimentais, a autoridade competente, Sr. RUI GUILHERME DA GAMA CRISTO, homologa a adjudicação referente ao Processo Nº 63066.000082/2017-81, Pregão Eletrônico nº 10/2017. Objeto: Eventual aquisição de materiais permanente de Saúde, visando atender às necessidades do Hospital Naval de Recife. Registrando as seguintes atas: Resultado por fornecedor: GE HEALTHCARE DO BRASIL COMERCIO E SERVIÇOS PARA EQUIP. CNPJ 00.029.372/0004-93. Itens: 31 e 32. Valor da ATA R$ 1.295.000,00. AIR LIQUIDE BRASIL LTDA. CNPJ 00.331.788/0021-62. Itens 29 e 30. Valor da ATA R$ 310.102,46. RC ARTIGOS E EQUIPAMENTOS HOSPITALARES LTDA -EPP. CNPJ 02.377.937/0001-06. Itens: 35 e

42. Valor da ATA R$ 367.800,00. ROSANGELA SOARES SARDINHA CORNETTA -ME. CNPJ 02.605.669/0001-32. Item 58. Valor da ATA R$ 47.280,00. BARRFAB INDUSTRIA COMERCIO IMPOR E EXPOR. CNPJ 02.836.248/0001-12. Item 55. Valor da ATA R$ 388.000,00. MEDPEJ - EQUIPAMENTOS MEDICOS LTDA. CNPJ 03.155.958/0001-40 Item 57. Valor da ATA R$ 52.000,00. HOSPLIFE COM DE EQUIP HOSP LTDA. CNPJ 03.952.368/0001-48. Itens 45 e 46. Valor da ATA R$ 40.444,00. ANA MARIA PIRES BELEM - ME. CNPJ 04.360.651/0001-43. Itens: 24; 36 e 44. Valor da ATA R$ 193.440,00. MOVEIS ANDRADE - IND E COM DE MOVEIS HOSP. CNPJ 04.910.323/0001-73. Item 8. Valor da ATA R$ 112.000,00. DENTAL ALTA MOGIANA - COM DE PROD ONDONTOLOGICOS. CNPJ 05.375.249/0001-03. Item 63. Valor da ATA R$ 254.000,00. SANDERS DO BRASIL LTDA-EPP. CNPJ 05.756.359/0001-07. Item 4. Valor da ATA R$ 11.690,00. JS IND COM DE PROD ORTOPEDICOS LTDA-EPP. CNPJ 06.304.884/0001-54. Item 37. Valor da ATA R$ 25.938,36. CAMILA ALVES SAMPAIO FALCAO DA SILVA LTDA - EPP. CNPJ 07.986.035/0001-90. Item 20. Valor da ATA R$ 4.500,00. DENTAL FREIRE & GOULART LTDA-ME. CNPJ 08.886.401/0001-00. Itens: 7 e 8. Valor da ATA R$ 27.879,96. FRATELI COM DE MAQUINAS E EQUIP EIRELLE-EPP. CNPJ 09.058.708/0001-78. Itens 52 e 53. Valor da ATA R$ 7.219,96. BETANIAMED COMERCIAL EIRELLE - EPP. CNPJ 09.560.267/0001-08. Itens 10 e 11. Valor da ATA R$ 146.921,14. ANDES COMERCIAL LTDA-EPP. CNPJ 09.560.267/0001-08. Itens: 10 e 11. Valor da ATA R$ 146.921.14. ANDES COMERCIAL LTDA-EPP. CNPJ 10.242.040/0001-01. Itens: 47 e 49. Valor da ATA R$ 58.456,00. TATA COM DE EQUIP PARA SAÚDE, ODONTO-MEDICO. CNPJ 11.088.993/0001-11. Item 17. Valor da ATA R$ 16.000,00. ALFA MED SISTEMAS MEDICOS LTDA. CNPJ 11.405.384/0001-49. Item 39. Valor da ATA R$ 303.680,00. DC HEART DESFIBRILADORES E SISTEMA MEDICOS LTDA. CNPJ 13.676.954/0001-60. Item 40. Valor da ATA R$ 82.200,00. AGNUS COMERCIO DE MAQUINAS E EQUIPAMENTOS LTDA-EPP. CNPJ 14.676.091/0001-94. Item 26. HOSPITRONICA - COM DE EQUIP MEDICO HOSPITAL. CNPJ 17.737.428/0001-14. Item 43. Valor da ATA R$ 55.237,00. CLT COM TEC LABORATIVA LTDA-ME. CNPJ 18.256.108/0001-05. Item 34. Valor da ATA R$ 8.430,00. MARCOS JEFFERSON BORGES-ME. CNPJ 24.473.719/0001-08. Itens 27 e 28. Valor da ATA R$ 36.000,00. MEGA DENTAL IMP, EXP E COM DE PROD. CNPJ 25.341.162/0001-14. Itens 1; 2; 3; 9; 12; 13 e 16. Valor da ATA R$ 127.089,67. DENTAL UNIOVERSO EIRELLI-EPP. CNPJ 26.395.502/0001-52. Item 6. Valor da ATA R$ 10.708,16. CR3 IND E COM LTDA-ME. CNPJ 27.669.022/0001-03. Item 5. Valor da ATA R$ 5.229,7144. DELTRONIX EQUIP LTDA. CNPJ 56.014.475/0001-91. Item 59. Valor da ATA R$ 126.500,00. GIGANTE RECEM NASCIDO LTDA-EPP. CNPJ 62.413.869/0001-15. Item 50. Valor da ATA R$ 8.798,00. DENT-FLEX IND E COM LTDA-EPP. CNPJ 66.818.360/0001-03. Item 15. Valor da ATA R$ 17.486,00. SAWAE TECNOLOGIA. CNPJ 71.256.283/0001-85. Itens 64 e 65. Valor da ATA R$ 377.000,00. VALOR GLOBAL DA ATA R$ 4.518.499,0244.

CMG (MD) RUI GUILHERME DA GAMA CRISTO
Ordenador de Despesas

AVISO DE LICITAÇÃO
PREGÃO ELETRÔNICO Nº 2/2017 - UASG 783702

Nº Processo: 63066002582201690 . Objeto: Pregão Eletrônico - Aquisição de materiais descartáveis para atender as necessidades do Hospital Naval de Recife Total de Itens Licitados: 00079. Edital: 13/11/2017 de 09h00 às 12h00 e de 13h00 às 15h00. Endereço: Avenida Cruz Cabuga, 1.200 Santo Amaro RECIFE - PE ou www.comprasgovernamentais.gov.br/edital/783702-05-2-2017. Entrega das Propostas: a partir de 13/11/2017 às 09h00 no site www.comprasnet.gov.br. Abertura das Propostas: 28/11/2017 às 10h00 no site www.comprasnet.gov.br.

RUI GUILHERME DA GAMA CRISTO
Ordenador de Despesas

(SIDEC - 10/11/2017) 783702-00001-2017NE000052

5º DISTRITO NAVAL
CAPITANIA DOS PORTOS DE SANTA CATARINA
DELEGACIA DA CAPITANIA DOS PORTOS EM ITAJAÍ

EXTRATO DE CREDENCIAMENTO

Termo de Credenciamento nº 85344/2017-20/00; Contratado:Gregori dos Santos Ângelo, CPF nº 069.166.999-65. Data de assinatura: 12/09/2017. Termo de Credenciamento nº 85344/2017-21/00; Contratado: Alan Thomaz Cavalcante de Albuquerque, CPF nº 204.058.207-04. Data de assinatura: 10/10/2017. Termo de Credenciamento nº 85344/2017-22/00; Contratado: Marco Aurelio Almeida Dantas, CPF nº 371.840.917-87. Data de assinatura: 15/09/2017. Termo de Credenciamento nº 85344/2017-24/00; Contratado: Agostinho Peruzzo, CPF nº 372.931.920-53. Data de assinatura: 25/09/2017. Termo de Credenciamento nº 85344/2017-25/00; Contratado: Sara Seben Sandini, CPF nº 011.327.740-71. Data de assinatura: 01/11/2017. Termo de Credenciamento nº 85344/2017-26/00; Contratado: Maurício Alberto Ducati, CPF nº 939.732.509-44. Data de assinatura: 09/11/2017. Objeto: Termos de Credenciamento para ministrar aulas previstas no Programa do Ensino Profissional Marítimo (PREPOM) para a Delegacia da Capitania dos Portos em Itajaí (DelItajaí), CNPJ: 00.394.502/0467-21. Vigência dos Termos de Credenciamento: 12 meses a partir da data da assinatura.

DELEGACIA DA CAPITANIA DOS PORTOS EM SÃO FRANCISCO DO SUL

EXTRATOS DE TERMOS ADITIVOS

Termos de Credenciamentos e Termos Aditivos para prestação de serviços aos usuários do Sistema de Saúde da Marinha na área de jurisdição da Delegacia da Capitania dos Portos em São Francisco do Sul.

Contratada: HOMEDICAL ASSISTENCIA DOMICILIAR. Contratante: Capitania dos Portos de Santa Catarina. Espécie: Termo de credenciamento n° 63187.000259/2017-96. Objeto: Prestação de serviços na área de serviços médicos. Vigência até 19/05/2018.

Contratado: LABORATÓRIO GIMENES. Contratante: Capitania dos Portos de Santa Catarina. Espécie: Termo Aditivo n° 63187.000191/2015-83/02. Objeto: Prestação de serviços na área de EXAMES LABORATORIAIS. Vigência até 19/05/2018.

Contratada: PECK SEGURANÇA E MEDICINA DO TRABALHO LTDA-ME. Contratante: Capitania dos Portos de Santa Catarina. Espécie: Termo Aditivo n° 63187.000221/2015-51/02. Objeto: Prestação de serviços na área de SERVIÇOS MÉDICOS. Vigência até 27/07/2018.

Contratado: CENTRO DE DIAGNÓSTICOS ANATOMO PATOLÓGICOS. Contratante: Capitania dos Portos de Santa Catarina. Espécie: Termo Aditivo n° 63187.000697/2015-92/02. Objeto: Prestação de serviços na área de ANATOMIA PATOLÓGICA E CITOPATOLOGIA. Vigência até 27/07/2018.

Contratada: ELIZA SWIECH TÁVORA. Contratante: Capitania dos Portos de Santa Catarina. Espécie: Termo Aditivo n° 63187.000431/2016-21/01. Objeto: Prestação de serviços na área de PSICOLOGIA. Vigência até 27/07/2018.

Contratado: JULIANO TELES . Contratante: Capitania dos Portos de Santa Catarina. Espécie: Termo Aditivo n° 63187.000306/2016-11/01. Objeto: Prestação de serviços na área de FISIOTERAPIA. Vigência até 27/07/2018.

6º DISTRITO NAVAL
CENTRO DE INTENDÊNCIA DA MARINHA EM LADÁRIO

AVISO DE LICITAÇÃO
PREGÃO PRESENCIAL Nº 22/2017

Processo: 63348001045201747, Modalidade: PREGÃO PRESENCIAL nº 22/2017, do CeIMLa - FINALIDADE: Cessão onerosa de uso; OBJETO: Cessão onerosa de uso de área física da União, sob a responsabilidade do Comando do Sexto Distrito Naval (Com6ºDN), com 139,12 m² de área construída, em um terreno de 530,80 m², destinada à instalação de uma Agência Bancária; Tipo de Julgamento: Maior Oferta por item; Itens a serem licitados: 1 Item; Haverá visita, facultativa, ao local, conforme previsto no Edital, na Avenida 14 de Março, s/nº - Centro, Ladário-MS - Telefone para informações: (67) 3234-1007 ou 3234-1097; Edital: Poderá ser obtido a partir do dia 13/11/2017, de 2ª a 6ª feira, no período de 09:00 às 11:30 e 13:30 às 16:00 horas, no Centro de Intendência da Marinha em Ladário, situado na Avenida 14 de Março, s/nº - Centro, Ladário-MS, no site: www.marinha.mil.br/ceimla, ou ainda, solicitado pelo e-mail: luciney@marinha.mil.br. O custo para retirada do Edital importa a quantia de R$ 0,10 (dez centavos) por cópia reproduzida. Informações adicionais: Sessão Pública: Será realizada no dia 24/11/2017 (sexta-feira), às 09:00 h (horário local), no Centro de Intendência da Marinha em Ladário.

CF (IM) PAULO LAMEIRA FERREIRA DA SILVA
Ordenador de Despesa

7º DISTRITO NAVAL

AVISO DE ALTERAÇÃO
TOMADA DE PREÇOS Nº 16/2017

Comunicamos que o edital da licitação supracitada, publicada no D.O.U de 10/11/2017 foi alterado. Objeto: Contratação de empresa para o fornecimento e instalação de caixas d água em Próprios Nacionais Residências (PNR), localizados no SRIA Guará 1, em Brasília DF. Total de Itens Licitados: 00001 Novo Edital: 13/11/2017 das 09h30 às 12h00 e de14h00 às 16h30. Endereço: Esplanada Dos Ministerios - Bl. N, 2 Andar, Anexo - Brasilia/df Plano Piloto - BRASILIA - DF. . Entrega das Propostas: 28/11/2017 às 09h00.

JUCEMIR RAMOS DE MACEDO SZOCHALEWICZ
Ordenador de Despesas

(SIDEC - 10/11/2017) 787000-00001-2017NE000936

HOSPITAL NAVAL DE BRASÍLIA

AVISOS DE LICITAÇÃO
PREGÃO ELETRÔNICO Nº 5/2017 - UASG 787700

Nº Processo: 63060001277620177 . Objeto: Pregão Eletrônico - Adquirir medicamentos padronizados para o Serviço de Farmácia Hospitalar do Hospital Naval de Brasília (SFH-HNBra), conforme condições, quantidades, exigências e estimativas. Total de Itens Licitados: 00314. Edital: 13/11/2017 de 08h00 às 12h00 e de 13h00 às 17h59. Endereço: Av. W-5 Sul Eq-711/911 Seps Plano Piloto BRASILIA - DF ou www.comprasgovernamentais.gov.br/edital/787700-05-5-2017. Entrega das Propostas: a partir de 13/11/2017 às 08h00 no site www.comprasnet.gov.br. Abertura das Propostas: 27/11/2017 às 08h00 no site www.comprasnet.gov.br.

(SIDEC - 10/11/2017) 787700-00001-2017NE000250

PREGÃO ELETRÔNICO Nº 8/2017 - UASG 787700

Nº Processo: 63060003497201780 . Objeto: Pregão Eletrônico - Aquisição de Medicamentos de alto custo, considerados por este Hospital como Medicamentos Especiais. Total de Itens Licitados: 00167. Edital: 13/11/2017 de 08h00 às 12h00 e de 13h00 às 17h59. Endereço: Av. W-5 Sul Eq-711/911 Seps Plano Piloto BRASILIA - DF ou www.comprasgovernamentais.gov.br/edital/787700-05-8-2017. Entrega das Propostas: a partir de 13/11/2017 às 08h00 no site www.comprasnet.gov.br. Abertura das Propostas: 24/11/2017 às 08h00 no site www.comprasnet.gov.br.

NESTOR FRANCISCO MIRANDA JUNIOR
Ordenador de Despesas

(SIDEC - 10/11/2017) 787700-00001-2017NE000250

8º DISTRITO NAVAL
CAPITANIA DOS PORTOS DE SÃO PAULO
DELEGACIA DA CAPITANIA DOS PORTOS EM SÃO SEBASTIÃO

EXTRATO DE REGISTRO DE PREÇOS

Registro de preços para aquisição de complemento alimentar do Ensino Profissional Marítimo (EPM). Ata de Registro de Preços do Pregão Eletrônico 05/2017. Empresa Milton Mikio Fugita - ME, CNPJ: 20.243.870/0001-07. Validade 12/09/2017 a 12/09/2018. Empresa Glamour Buffet e Eventos em geral Eireli - ME, CNJP: 24.788.434/0001-66. Validade 09/11/2017 a 09/11/2018.

COMANDO-GERAL DO CORPO DE FUZILEIROS NAVAIS
COMANDO DO MATERIAL DE FUZILEIROS NAVAIS
CENTRO TECNOLÓGICO DO CORPO DE FUZILEIROS NAVAIS

AVISO DE LICITAÇÃO
PREGÃO ELETRÔNICO Nº 18/2017 - UASG 731040

Nº Processo: 63114000693201720 . Objeto: Pregão Eletrônico - Aquisição de maquinas para o Departamento Industrial do Centro Tecnológico do Corpo de Fuzileiros Navais. Total de Itens Licitados: 00008. Edital: 13/11/2017 de 09h00 às 12h00 e de 13h00 às 17h00. Endereço: Av. Brasil, Km 14, Nr. 13.476 Parada de Lucas Parada de Lucas - RIO DE JANEIRO - RJ ou www.comprasgovernamentais.gov.br/edital/731040-05-18-2017. Entrega das Propostas: a partir de 13/11/2017 às 09h00 no site www.comprasnet.gov.br. Abertura das Propostas: 27/11/2017 às 10h00 no site www.comprasnet.gov.br.

HAROLDO JOSE MARTINS BUENO DE PAIVA
Ordenador de Despesas

(SIDEC - 10/11/2017) 731040-00001-2017NE000061

SECRETARIA-GERAL
DIRETORIA DE ABASTECIMENTO
CENTRO DE CONTROLE DE INVENTÁRIO
BASE DE ABASTECIMENTO DA MARINHA NO RIO DE JANEIRO
DEPÓSITO DE COMBUSTÍVEIS DA MARINHA NO RIO DE JANEIRO

AVISOS DE LICITAÇÃO
PREGÃO ELETRÔNICO Nº 17/2017 - UASG 771100

Nº Processo: 63343001637201717 . Objeto: Pregão Eletrônico - Registro de Preços para eventual contratação de serviços de movimentações de cargas fracionadas, unitizadas ou palletizadas, do solo para os veículos transportadores ou embarcações, ou do veículo transportador para embarcação, e vice-versa, com a utilização de guindastes, operadas por mão de obra especializada, conforme condições, quantidades, exigências e estimativas, estabelecidas no Edital e seus anexos. Total de Itens Licitados: 00016. Edital: 13/11/2017 de 08h30 às 11h30 e de 13h30 às 15h30. Endereço: Avenida Brasil, 10.500 Olaria - RIO DE JANEIRO - RJ ou www.comprasgovernamentais.gov.br/edi-

tal/771100-05-17-2017. Entrega das Propostas: a partir de 13/11/2017 às 08h30 no site www.comprasnet.gov.br. Abertura das Propostas: 24/11/2017 às 10h00 no site www.comprasnet.gov.br.

LUIZ GUSTAVO MAGALHAES SCHWAN
Ordenador de Despesas

(SIDEC - 10/11/2017) 771100-00001-2017NE000037

PREGÃO ELETRÔNICO Nº 19/2017 - UASG 771210

Nº Processo: 63021000611201786 . Objeto: Pregão Eletrônico - Aquisição de material e serviços de combate a incêndio e controle a acidente ambiental para Seção de Meio Ambiente fornecidos ao Depósito de Combustíveis da Marinha no Rio de Janeiro, conforme condições, quantidades, exigências e estimativas, estabelecidas neste instrumento Total de Itens Licitados: 00024. Edital: 13/11/2017 de 08h30 às 11h45 e de 13h00 às 15h30. Endereço: Praia da Bica 1361 - Ilha do Governador RIO DE JANEIRO - RJ ou www.comprasgovernamentais.gov.br/edital/771210-05-19-2017. Entrega das Propostas: a partir de 13/11/2017 às 08h30 no site www.comprasnet.gov.br. Abertura das Propostas: 24/11/2017 às 09h00 no site www.comprasnet.gov.br.

JESUS AMARILDO FUZETO
Pregoeiro

(SIDEC - 10/11/2017) 771210-00001-2017NE000027

CENTRO DE MUNIÇÃO

EXTRATO DE REGISTRO DE PREÇOS

NUP: 63019.000425/2017-96; REGISTRADOR: Centro de Municao da Marinha no Rio de Janeiro; CNPJ: 00.394.502/0019-73; REGISTRADA: SUPORTE MANUTENCAO PARA COMPUTADORES LTDA; CNPJ: 81.433.039/0001-02; LICITACAO: Pregao Eletronico n: 26/2017; OBJETO: Registro de precos para possivel aquisicao de radio portatil DEP 450, em proveito do Centro de Municao da Marinha; ESPECIE: Ata de Registro de Preco n: 028/2017; VIGENCIA: 10/11/2017 a 09/11/2018; ITENS, UF, PRECO UNITARIO EM REAIS, QTDE: ITEM 1: Radio Motorola DEP 450, RJ, R$ 1.359,00, 35; ITEM 2: Bateria Motorola EP 450 para radio EP 450, RJ, R$ 145,00, 35; ITEM 3: Antena Motorola UHF para radio EP 450, RJ, R$ 35,00, 15; ITEM 4: Fone Motorola para radio EP 450, RJ, R$ 80,00, 05; TOTAL GERAL DA ATA: R$ 53.565,00

CENTRO DE OBTENÇÃO DA MARINHA NO RIO DE JANEIRO

EXTRATO DE REGISTRO DE PREÇOS

Registrador: Centro de Obtenção da Marinha no Rio de Janeiro; Espécie: Ata de Registro de Preços; Objeto: Fornecimento de Combustíveis e Lubrificantes, para a Marinha do Brasil; Licitação: Pregão n.º 47/2016; Prazo de Vigência: de 03/11/17 a 02/11/18; preços em reais e por valor unitário. Registrado: 01.661.275/0001-39 - H F DE P SILVA BAZAR E MATERIAIS DE CONSTRUCAO ME; ATA Nº 71300/2017-735/00: 30 R$ 6.399,0000 R$ 63.990,0000, 70 R$ 820,0000 R$ 8.200,0000. 01.916.286/0001-12 RODOLUB COMERCIO DE LUBRIFICANTES LTDA; ATA Nº 71300/2017-736/00:6 R$ 18,7300 R$ 172.316,0000, 11 R$ 1.050,0500 R$ 94.504,5000, 14 R$ 832,2300 R$ 9.986,7600, 15 R$ 350,6800 R$ 45.237,7200, 23 R$ 1.768,7600 R$ 353.752,0000, 40 R$ 34,8900 R$ 2.791,2000, 46 R$ 1.277,2000 R$ 102.176,0000, 54 R$ 548,6900 R$ 5.486,9000, 57 R$ 253,6300 R$ 2.536,3000, 73 R$ 354,3800 R$ 3.543,8000, 93 R$ 310,8400 R$ 3.108,4000, 196 R$ 3.566,5800 R$ 2.139.948,0000. 02.871.109/0001-20 MARKET LUBE INDUSTRIA E COMERCIO LTDA EPP; ATA Nº 71300/2017-737/00: 1 R$ 2.303,0000 R$ 1.022.532,0000, 2 R$ 15,0000 R$ 5.760,0000, 4 R$ 14,0000 R$ 5.040,0000, 8 R$ 1.850,0000 R$ 88.800,0000, 18 R$ 484,0000 R$ 11.616,0000, 32 R$ 2.860,0000 R$ 48.620,0000, 48 R$ 2.175,0000 R$ 95.700,0000, 50 R$ 1.860,0000 R$ 37.200,0000, 58 R$ 420,0000 R$ 4.200,0000, 61 R$ 1.760,0000 R$ 515.680,0000, 64 R$ 150,0000 R$ 1.500,0000, 65 R$ 1.160,0000 R$ 11.600,0000, 69 R$ 188,0000 R$ 1.880,0000, 74 R$ 626,6000 R$ 6.266,0000, 75 R$ 1.649,0000 R$ 24.735,0000, 86 R$ 2.330,0000 R$ 23.300,0000, 92 R$ 2.210,3000 R$ 132.618,0000, 139 R$ 18,9000 R$ 7.257,6000, 145 R$ 35,0000 R$ 2.800,0000, 170 R$ 5.804,5000 R$ 58.045,0000, 171 R$ 326,0000 R$ 3.912,0000, 175 R$ 442,0000 R$ 5.304,0000, 176 R$ 18,0000 R$ 1.296,0000, 188 R$ 44,5300 R$ 3.206,1600, 189 R$ 22,8000 R$ 2.736,0000. 12.254.691/0001-39 BLUE A COMERCIO DE MATERIAIS INDUSTRIAIS LTDA EPP; ATA Nº 71300/2017-738/00: 59 R$ 926,0000 R$ 277.800,0000, 94 R$ 1.064,0000 R$ 31.920,0000, 114 R$ 71,9200 R$ 1.726,0800, 118 R$ 20.991,0000 R$ 419.820,0000, 121 R$ 142,0000 R$ 3.408,0000, 147 R$ 201,0000 R$ 9.648,0000, 150 R$ 118,0000 R$ 3.540,0000, 165 R$ 69,0000 R$ 35.880,0000, 166 R$ 130,0000 R$ 1.950,0000. 13.991.459/0001-46 - BAZA DISTRIBUIDORA LTDA ME; ATA Nº 71300/2017-739/00: 3 R$ 749,0000 R$ 7.490,0000, 5 R$ 1.495,9900 R$ 14.959,9000, 16 R$ 350,0000 R$ 84.000,0000, 17 R$ 549,0000 R$ 11.529,0000, 66 R$ 44.999,9900 R$ 449.999,9000, 79 R$ 207,0000 R$ 2.070,0000, 81 R$ 6.000,0000 R$ 120.000,0000, 96 R$ 49,5600 R$ 34.196,4000, 100 R$ 245,9900 R$ 5.903,7600, 119 R$ 12.441,6400 R$ 12.441.640,0000, 128 R$ 2.543,1900 R$ 25.431,9000, 140 R$ 3.691,0000 R$ 51.674,0000, 141 R$ 7.782,9900 R$ 77.829,9000, 178 R$ 1.627,9200 R$ 19.535,0400. 15.039.203/0001-69 M&S AEROPARTS COMERCIO E SERVICOS EIRELI EPP; ATA Nº 71300/2017-740/00: 24 R$ 2.320,9900 R$ 348.148,5000, 29 R$ 17.999,0000 R$ 179.990,0000, 33 R$ 579,3000 R$ 34.758,0000, 37 R$ 710,0900 R$ 17.042,1600, 87 R$ 300,0000 R$ 3.000,0000, 98 R$ 258,0300 R$ 6.192,7200, 143 R$ 144,9000 R$ 2.608,2000, 155 R$ 400,0000 R$ 21.200,0000, 161 R$ 871,0000 R$ 8.710,0000, 194 R$ 790,0000 R$ 7.900,0000. 19.116.545/0001-96 BIDDING CENTER COMERCIAL DISTRIBUIDORA E SERVICOS EIRELI EPP; ATA Nº 71300/2017-741/00: 7 R$ 20,6500 R$ 12.390,0000, 20 R$ 35,5000 R$ 34.080,0000, 34 R$ 1.099,0000 R$ 26.376,0000, 36 R$ 147,9900 R$ 2.959,8000, 39 R$ 185,9700 R$ 4.463,2800, 62 R$ 995,0500 R$ 20.896,0500, 76 R$ 354,9700 R$ 6.389,4600, 89 R$ 2.415,7500 R$ 48.315,0000, 101 R$ 147,5600 R$ 7.378,0000, 103 R$ 980,0000 R$ 870.240,0000, 144 R$ 84,5500 R$ 6.087,6000, 149 R$ 109,9900 R$ 31.897,1000, 152 R$ 69,2400 R$ 44.867,5200, 164 R$ 145,9700 R$ 8.758,2000, 174 R$ 16,7300 R$ 7.628,8800, 186 R$ 24,9200 R$ 3.588,4800. 20.401.503/0001-86 J & P LUBRIFICANTES E COMERCIO DE PECAS EIRELI - ME; ATA Nº 71300/2017-742/00: 19 R$ 35,0700 R$ 1.262,5200, 52 R$ 3.100,0700 R$ 74.401,6800, 72 R$ 3.170,2200 R$ 187.042,9800, 88 R$ 3.177,0700 R$ 31.770,7000, 95 R$ 100,2200 R$ 60.132,0000. 23.088.806/0001-89 - STAR DREAMS COMERCIO E SERVICOS EIRELI EPP; ATA Nº 71300/2017-743/00: 12 R$ 24,2900 R$ 87.444,0000, 25 R$ 1.239,9900 R$ 74.399,4000, 26 R$ 2.600,3000 R$ 26.003,0000, 31 R$ 116,2000 R$ 18.592,0000, 43 R$ 164,9900 R$ 44.547,3000, 77 R$ 57,3000 R$ 22.920,0000, 78 R$ 760,0000 R$ 7.600,0000, 83 R$ 89,9900 R$ 53.994,0000, 110 R$ 440,0000 R$ 29.040,0000, 117 R$ 698,0000 R$ 20.940,0000, 120 R$ 84,8900 R$ 2.037,3600, 123 R$ 540,2000 R$ 32.412,0000, 195 R$ 1.720,0000 R$ 258.000,0000. 25.288.546/0001-10 AVIMAR COMERCIAL IMPORTACAO E EXPORTACAO LTDA ME; ATA Nº 71300/2017-744/00: 10 R$ 365,0000 R$ 464.280,0000, 22 R$ 85,0000 R$ 434.945,0000, 28 R$ 9.995,0000 R$ 99.950,0000, 38 R$ 877,0000 R$ 877.000,0000, 45 R$ 2.482,5600 R$ 248.256,0000, 60 R$ 927,0000 R$ 9.270,0000, 80 R$ 1.891,0000 R$ 56.730,0000, 84 R$ 490,0000 R$ 4.900,0000, 85 R$ 1.106,0000 R$ 53.088,0000, 97 R$ 75,0000 R$ 750,0000, 113 R$ 2.178,0000 R$ 21.780,0000, 115 R$ 1.003,0000 R$ 24.072,0000, 124 R$ 2.257,0000 R$ 270.840,0000, 125 R$ 2.175,0000 R$ 43.500,0000, 146 R$ 2.026,0000 R$ 145.872,0000, 148 R$ 1.797,0000 R$ 129.384,0000, 151 R$ 1.670,0000 R$ 20.040,0000, 154 R$ 944,0000 R$ 43.424,0000, 157 R$ 1.167,0000 R$ 11.670,0000, 163 R$ 23.245,0000 R$ 232.450,0000, 167 R$ 2.098,0000 R$ 20.980,0000, 168 R$ 86,8900 R$ 2.085,3600, 180 R$ 2.556,0000 R$ 30.672,0000. 49.743.602/0001-28 ALL-TRACK PECAS E LUBRIFICANTES EIRELI EPP; ATA Nº 71300/2017-745/00: 42 R$ 130,9600 R$ 6.155,1200, 68 R$ 10,3000 R$ 5.438,4000, 102 R$ 209,2400 R$ 48.962,1600, 104 R$ 184,3300 R$ 26.912,1800, 105 R$ 2,8000 R$ 2.016,0000, 126 R$ 10,2300 R$ 3.682,8000, 127 R$ 9,4300 R$ 1.886,0000, 130 R$ 10,2400 R$ 7.864,3200, 131 R$ 28,9800 R$ 2.086,5600, 132 R$ 15,5900 R$ 1.122,4800, 133 R$ 18,8500 R$ 15.381,6000, 134 R$ 20,1700 R$ 2.904,4800, 135 R$ 19,6900 R$ 472,5600, 136 R$ 20,5800 R$ 987,8400, 137 R$ 20,5900 R$ 988,3200, 138 R$ 21,4500 R$ 1.029,6000, 153 R$ 542,8800 R$ 82.517,7600, 156 R$ 10,6900 R$ 5.644,3200, 162 R$ 1.600,0000 R$ 16.000,0000, 169 R$ 13,7200 R$ 329,2800, 172 R$ 1.627,5100 R$ 16.275,1000, 173 R$ 21,8500 R$ 11.012,4000, 177 R$ 29,5600 R$ 147,8000, 179 R$ 69,7900 R$ 117.247,2000, 181 R$ 1.676,7600 R$ 16.767,6000, 183 R$ 65,7900 R$ 3.157,9200, 184 R$ 6,5800 R$ 2.895,2000, 185 R$ 137,1000 R$ 32.904,0000, 192 R$ 399,5400 R$ 3.995,4000, 193 R$ 2.198,9200 R$ 21.989,2000. 58.805.466/0001-44 - PEFIL COMERCIAL LTDA; ATA Nº 71300/2017-746/00: 129 R$ 389,7100 R$ 7.794,2000.

DIRETORIA-GERAL DO MATERIAL
DIRETORIA DE ENGENHARIA NAVAL

RESULTADO DE JULGAMENTO
CONCORRÊNCIA Nº 63007.001633/2017-41

A Comissão Especial de Licitação torna público o resultado da sessão de julgamento de proposta: Desclassificada a proposta da empresa NETZSCH BRASIL INDÚSTRIA E COMÉRCIO LTDA, por ter apresentado a documentação em desconformidade com os itens 10.12.1, 10.12.3 e 10.13 do Edital, de acordo com a Ata de Assembleia nº 07/2017. De acordo com o artigo 109, inciso I, alínea b, da Lei nº 8.666/1993, fica estabelecido o prazo de cinco dias úteis para a interposição de recursos contados a partir da presente data.Com fulcro no § 3º da Lei 8.666/1993 e item 10.11 do Edital, fixa à licitante o prazo de oito dias para que apresente a nova proposta, contados a partir da presente data. A documentação deverá ser entregue até as 13:30 horas do dia 27 de novembro de 2017, na Secretaria e Comunicações, no endereço Rua 1° de Março, 118, 7° andar, Centro-RJ, CEP:20.010-000. Horário, Data e Local da Sessão Pública: Às 14:00 horas, do dia 23 de novembro de 2017, no endereço Rua 1° de Março, 118, 7° andar, Centro-RJ, CEP:20.010-000.

BRUNO WALTER CHAGAS CONSIDERA
Presidente da Comissão

DIRETORIA INDUSTRIAL DA MARINHA
ARSENAL DE MARINHA DO RIO DE JANEIRO

EXTRATO DE CONTRATO

Contratante: Arsenal de Marinha do Rio de Janeiro. Contratado: BOMBAS TRIGLAU INDÚSTRIA E COMÉRCIO LTDA. Inexigibilidade de Licitação nº 7-0054/2017-1. Contrato nº. 41.000/17-054/00. Valor: R$ 93.871,80. Crédito Orçamentário: Projeto R-90101. Objeto: Aquisição de 2 (duas) Motobomba de Combate a Incêndio, conforme especificações e quantitativos estabelecidos no Projeto Básico nº 1/AMRJ-G6/2017, identificado no preâmbulo e na proposta vencedora, os quais integram este instrumento, independente de transcrição. Data de Assinatura: 30/10/2017. Prazo de execução: 90 dias meses.

EXTRATOS DE TERMOS ADITIVOS

Contratante: Arsenal de Marinha do Rio de Janeiro. Contratado: DCNS, Société Anonyme e AMI BRASIL AUTOMAÇÃO E MANUTENÇÃO INDUSTRIAL LTDA. Termo Aditivo nº 03 ao Contrato nº. 6229007. Objeto: Prorrogação do prazo de execução da Modernização da Casa de Bombas do Dique "Almirante Régis", do Arsenal de Marinha do Rio de Janeiro, com extensão de 92 (noventa e dois) dias. Pelo presente Termo Aditivo fica alterada a Cláusula 4 (Prazo de Vigência Contratual), Cláusula 5 (Prazo de Execução da Obra). Fundamento Legal: Inciso I e III do § 1º e § 2º do Artigo 57, c/c a alínea b do inciso II do Artigo 65, todos da Lei nº 8.666/93. Data de Assinatura: 29/08/2017.

Contratante: Arsenal de Marinha do Rio de Janeiro. Contratado: BRAS SOLUTIONS EQUIPAMENTOS DE MÁQUINAS INDUSTRIAIS LTDA. Concorrência nº.4-0020/2015-1. Termo Aditivo nº. 41.000/2016-002/02. Objeto: Pelo presente Termo Aditivo fica alterado o subitem 13.1 da Cláusula Décima Terceira (Do Pagamento), em razão da necessidade de exclusão do Anexo C, uma vez que a empreitada é por preço unitário, conforme o regime de execução descrito no subitem 2.5.1 do Projeto Básico, fl.905 e, Justificativa Técnica às fls. 1515. Fundamento Legal: Artigo 65, parágrafo 1º, da Lei nº 8.666/93. Data de Assinatura: 08/11/2017.

AVISOS DE LICITAÇÃO
CONCORRÊNCIA Nº 26/2017 - UASG 741000

Nº Processo: 63014003508201787 . Objeto: Contratação de empresa especializada na execução do serviço de reparo e construção naval em aço-carbono para navios, submarinos e outras estruturas em aço, em reparo e/ou construção no Arsenal de Marinha do Rio de Janeiro, mediante o regime empreitada por preço unitário, conforme especificações constantes no Projeto Básico (Anexo I), que é parte integrante do respectivo Edital. Total de Itens Licitados: 00001. Edital: 13/11/2017 de 08h30 às 11h30 e de 13h30 às 15h30. Endereço: Praca Barao de Ladario, S/nr. - Ilha Das Cobras Centro - RIO DE JANEIRO - RJ ou www.comprasgovernamentais.gov.br/edital/741000-03-26-2017. Entrega das Propostas: 15/12/2017 às 09h30

(SIDEC - 10/11/2017) 741000-00001-2017NE999999

CONCORRÊNCIA Nº 29/2017 - UASG 741000

Nº Processo: 63014004595201790 . Objeto: Contratação da prestação de serviços de Reforma do Sistema de Refrigeração das Câmaras Frigoríficas da Fragata Defensora, com fornecimento de material, conforme condições, quantidades e exigências estabelecidas no Edital e seus anexos. Total de Itens Licitados: 00001. Edital: 13/11/2017 de 08h30 às 11h00 e de 13h30 às 15h00. Endereço: Praca Barao de Ladario, S/nr. - Ilha Das Cobras Centro - RIO DE JANEIRO - RJ ou www.comprasgovernamentais.gov.br/edital/741000-03-29-2017. Entrega das Propostas: 14/12/2017 às 09h30

(SIDEC - 10/11/2017) 741000-00001-2017NE999999

PREGÃO ELETRÔNICO Nº 28/2017 - UASG 741000

Nº Processo: 63014004134201717 . Objeto: Pregão Eletrônico - Aquisição de materiais complementares necessários para transporte, flutuação e segurança do Navio Patrulha de 500 toneladas Maracanã. Total de Itens Licitados: 00027. Edital: 13/11/2017 de 08h30 às 11h00 e de 13h30 às 15h00. Endereço: Praca Barao de Ladario, S/nr. - Ilha Das Cobras Centro - RIO DE JANEIRO - RJ ou www.comprasgovernamentais.gov.br/edital/741000-05-28-2017. Entrega das Propostas: a partir de 13/11/2017 às 08h30 no site www.comprasnet.gov.br. Abertura das Propostas: 27/11/2017 às 09h00 no site www.comprasnet.gov.br.

(SIDEC - 10/11/2017) 741000-00001-2017NE999999

TOMADA DE PREÇOS Nº 27/2017 - UASG 741000

Nº Processo: 63014004434201704 . Objeto: Contratação de serviços de engenharia e assessoria de construção, curso de processos construtivos, planos de linhas e plano de laminação, produção de moldes e de embarcações do novo escaler da Marinha do Brasil, conforme condições, quantidades e exigências estabelecidas neste instrumento, de acordo com Edital e seus anexos. Total de Itens Licitados: 00001. Edital: 13/11/2017 de 08h30 às 11h00 e de 13h30 às 15h00. Endereço: Praca Barao de Ladario, S/nr. - Ilha Das Cobras Centro - RIO DE JANEIRO - RJ ou www.comprasgovernamentais.gov.br/edital/741000-02-27-2017. Entrega das Propostas: 28/11/2017 às 09h00

FRANCISCO DE ASSIS LIMA BEZERRA
Membro da Copel

(SIDEC - 10/11/2017) 741000-00001-2017NE999999

DIRETORIA-GERAL DO PESSOAL
DIRETORIA DE ENSINO
CENTRO DE INSTRUÇÃO ALMIRANTE ALEXANDRINO

EXTRATO DE TERMO DE ADITIVO Nº 62600/2016-02/02

Processo nº 63191.000949/2016-03. Contrato nº 62600/2016-02/00. Contratante: CENTRO DE INSTRUÇÃO ALMIRANTE ALEXANDRINO, CNPJ: 00.394.502/0191-63. Contratada: AMC INFORMÁTICA, CNPJ: 62.541735/0001-80. Objeto: acréscimo de 25% (vinte e cinco por cento) do valor atualizado do contrato, conforme o disposto na cláusula décima quarta do contrato original. Vigência: 01/09/2017 à 31/08/2018. Fundamento Legal: Art. 65, inciso I, alínea b e § 1° da Lei nº 8.666/1993. Valor Total: R$ 111.857,40. Gestão/Unidade: 762600/00001, ND: 339039, I200FC00113. Data de Assinatura: 10/11/2017.

ESCOLA NAVAL

EXTRATO DE CONTRATO Nº 62400/2017-011/00

Número do Contrato: 62400/2017-011/00; Nº do Processo: 63099.002967/2017-51. Contratante:Escola Naval;Contratada: ALIANÇA CARVALHO COMÉRCIO E SERVIÇOS DE PRODUTOS INDUSTRIAIS E AUTOMOTIVOS Ltda; CNPJ: 08.362.070/0001-00; Objeto: Contratação de Empresa Especializada na prestação dos serviços de manutenção preventiva e corretiva mecânica e elétrica, funilaria, vidraçaria, capotaria, estofaria, tapeçaria e pintura com fornecimento e troca de peças originais e novas, para as Viaturas Masc AG 8.7 e Volks 15.180 da Escola Naval. Valor Global: R$ 38.342,00; Período de vigência: 30 (trinta) dias, contados a partir da assinatura do documento; Data da assinatura do Contrato: 08NOV2017.

DIRETORIA DE SAÚDE
CENTRO MÉDICO ASSISTENCIAL
ODONTOCLÍNICA CENTRAL DA MARINHA

AVISOS DE LICITAÇÃO
PREGÃO ELETRÔNICO Nº 1/2017 - UASG 765703

Nº Processo: 63070001053201618 . Objeto: Pregão Eletrônico - Aquisição de material permanente odontológico conforme condições, quantidades e exigências estabelecidas no Termo de Referência. Total de Itens Licitados: 00004. Edital: 10/11/2017 de 08h00 às 12h00 e de 13h00 às 17h00. Endereço: Praca Barao de Ladario S/n RIO DE JANEIRO - RJ ou www.comprasgovernamentais.gov.br/edital/765703-05-1-2017. Entrega das Propostas: a partir de 10/11/2017 às 08h00 no site www.comprasnet.gov.br. Abertura das Propostas: 27/11/2017 às 09h00 no site www.comprasnet.gov.br.

Dias: 10/11/2017 , 13/11/2017 E 14/11/2017

(SIDEC - 10/11/2017) 765703-00001-2017NE000023

PREGÃO ELETRÔNICO Nº 6/2017 - UASG 765703

Nº Processo: 63070000803201715 . Objeto: Pregão Eletrônico - Pregão eletrônico registro de preços para aquisição de Equipamentos odontológicos: aparelho de raios x odontológico de piso, centrífuga microprocessada para confecção de membrana, plugs e coágulos de fibrina autóloga no sistema L-PRF (Fibrina rica em leucócitos e Plaquetas, sistema de placas de fósforo automático para radiografias intra-orais, aparelho de ultrassom odontológico e jato de bicarbonato e protetor tipo avental plumbífero. Total de Itens Licitados: 00006. Edital: 10/11/2017 de 08h00 às 12h00 e de 13h00 às 17h00. Endereço: Praca Barao de Ladario S/n RIO DE JANEIRO - RJ ou www.comprasgovernamentais.gov.br/edital/765703-05-6-2017. Entrega das Propostas: a partir de 10/11/2017 às 08h00 no site www.comprasnet.gov.br. Abertura das Propostas: 28/11/2017 às 09h00 no site www.comprasnet.gov.br.

ANTONIO JATOBA LINS FILHO
Ordenador de Despesas

Dias: 10/11/2017 , 13/11/2017 E 14/11/2017

(SIDEC - 10/11/2017) 765703-00001-2017NE000023

SANATÓRIO NAVAL DE NOVA FRIBURGO

EXTRATO DE CREDENCIAMENTO Nº 42/2017/00

Credenciada: Laboratório 18 de Julho de Patologia Clínica Ltda - EPP. Credenciante: União Federal/Marinha do Brasil/Sanatório Naval de Nova Friburgo; Objeto: Prestação de Serviços de Clinica Médica Especializada. Licitação: Processo de Inexigibilidade nº 63069.001806/2013-73. Data da Assinatura: 21/08/2017. Prazo de Vigência: 13/11/2017 a 12/11/2018.

EXTRATO DE CREDENCIAMENTO - Nº 49/2017/00

Credenciada: Banco de Sangue Santa Teresa Ltda: União Federal/Marinha do Brasil/Sanatório Naval de Nova Friburgo; Objeto: Prestação de Serviços de Clínica Médica Especializada. Licitação: Processo de Inexigibilidade nº 63069.001806/2013-73. Data da Assinatura: 25/10/2017. Prazo de Vigência: 13/11/2017 a 12/11/2018.

HOSPITAL NAVAL MARCÍLIO DIAS

EXTRATOS DE TERMOS ADITIVOS

CONTRATADA: GAN RIO Apoio Nutricional Ganutre Ltda: CONTRATANTE: Hospital Naval Marcílio Dias; ESPÉCIE: Termo Aditivo nº 65720/2013-047/04; OBJETO: Alteração das Cláusulas Segunda - Da Vigência, Terceira - Do Preço, Quarta - Da Dotação Orçamentária, do acordo inicial; PRAZO DE VIGÊNCIA: 12/11/2017 a 11/11/2018.

CONTRATADA: NOVA RIO Apoio Serviços Gerais Ltda: CONTRATANTE: Hospital Naval Marcílio Dias; ESPÉCIE: Termo Aditivo nº 65720/2015-081/03; OBJETO: Alteração das Cláusulas Terceira - Da Vigência, Quinta - Da Dotação Orçamentária, Oitava - Da Garantia de Execução, Décima Quarta - Das Vedações, do acordo inicial; PRAZO DE VIGÊNCIA: 10/11/2017 a 10/11/2018.

EMPRESA GERENCIAL DE PROJETOS NAVAIS

EXTRATO DE CONTRATO

Contratante: Empresa Gerencial de Projetos Navais - EMGEPRON - CNPJ n.º 27.816.487/0001-31; Contratada: Yasca Comércio de Veículos e Serviços Automotivos EIRELI-ME; CNPJ nº 25.423.699/0001-23; Objeto: Aquisição de 01 (um) veículo de fabricação nacional ou importado de zero-quilômetro, exclusivamente tipo Van/Minibus, de transporte de passageiros, conforme detalhado no Termo de Referência, Anexo A; Valor: R$ 139.500,00; Prazo de Vigência: 06/11/2017a 17/03/2018; Data de Assinatura: 06/11/2017.

AVISO DE LICITAÇÃO
PREGÃO ELETRÔNICO Nº 41/2017 - UASG 218002

Nº Processo: 0412017 . Objeto: Pregão Eletrônico - Prestação de Serviços relativos ao Gerenciamento e a Execução / Operacionalização do Evento Mercadológico RIDEX, a ser realizado na Cidade do Rio de Janeiro, Rio de Janeiro. Total de Itens Licitados: 00001. Edital: 13/11/2017 de 08h00 às 12h00 e de 13h00 às 17h00. Endereço: Ilha Das Cobras, Ed. Alte. Raphael de Azevedo Branco, Centro/rj Centro - RIO DE JANEIRO - RJ ou www.comprasgovernamentais.gov.br/edital/218002-05-41-2017. Entrega das Propostas: a partir de 13/11/2017 às 08h00 no site www.comprasnet.gov.br. Abertura das Propostas: 27/11/2017 às 09h30 no site www.comprasnet.gov.br.

LUANDA COSTA CANUTO
Pregoeira

(SIDEC - 10/11/2017) 218002-91081-2017NE999999

COMANDO DO EXÉRCITO

AVISO DE LICITAÇÃO
PREGÃO Nº 21/2017 UASG 160093

Nº Processo: 374/2017 . Objeto: Pregão Eletrônico - Eventual aquisição de materiais de construção para a manutenção de instalações para atender as necessidades do Pelotão de Serviços Gerais do 38º Batalhão de Infantaria Total de Itens Licitados: 00411. Edital: 13/11/2017 de 09h30 às 11h30 e de 14h00 às 16h00. Endereço: Praia de Piratininga, S/n - Prainha Prainha - VILA VELHA - ES ou www.comprasgovernamentais.gov.br/edital/160093-05-21-2017. Entrega das Propostas: a partir de 13/11/2017 às 09h30 no site www.comprasnet.gov.br. Abertura das Propostas: 28/11/2017 às 09h00 no site www.comprasnet.gov.br.

CARLOS ALEXANDRE DE OLIVEIRA COSTA
Ordenador de Despesas

(SIDEC - 10/11/2017) 160093-00001-2017NE000010

COMANDO MILITAR DA AMAZÔNIA
1ª BRIGADA DE INFANTARIA DE SELVA
1º BATALHÃO DE INFANTARIA DE SELVA (AEROMÓVEL)

AVISOS DE LICITAÇÃO
PREGÃO Nº 7/2017 UASG 160006

Nº Processo: 64114013790201745 . Objeto: Pregão Eletrônico - O objeto da presente IRP é o registro de preços para eventual aquisição de aparelhos de ar condicionado, conforme condições, quantidades e exigências estabelecidas em Edital e seus anexos. Total de Itens Licitados: 00008. Edital: 14/11/2017 de 09h30 às 12h00 e de 13h30 às 16h00. Endereço: Avenida Sao Jorge, Nr 650 - Sao Jorge São Jorge - MANAUS - AM ou www.comprasgovernamentais.gov.br/edital/160006-05-7-2017. Entrega das Propostas: a partir de 14/11/2017 às 09h30 no site www.comprasnet.gov.br. Abertura das Propostas: 28/11/2017 às 10h30 no site www.comprasnet.gov.br.

(SIDEC - 10/11/2017) 160006-00001-2017NE800009

TOMADA DE PREÇOS Nº 1/2017 UASG 160006

Nº Processo: 64333003641201793 . Objeto: Prestação de serviços de elaboração de projeto executivo e execução da obra de adequação da cabine de medição do 1º BATALHÃO DE INFANTARIA DE SELVA (Amv), conforme o Projeto Básico nº 019/2017 CRO/12, de 12JUN17. Total de Itens Licitados: 00001. Edital: 14/11/2017 de 09h30 às 12h00 e de 13h30 às 16h00. Endereço: Avenida Sao Jorge, Nr 650 - Sao Jorge São Jorge - MANAUS - AM ou www.comprasgovernamentais.gov.br/edital/160006-02-1-2017. Entrega das Propostas: 29/11/2017 às 09h30

MARCOS ANDRE BENZECRY
Ordenador de Despesas

(SIDEC - 10/11/2017) 160006-00001-2017NE800009

2ª BRIGADA DE INFANTARIA DE SELVA

AVISO DE LICITAÇÃO
PREGÃO Nº 33/2017 UASG 160515

Nº Processo: 64308005707201797 . Objeto: Pregão Eletrônico - Contratação de empresa especializada para eventual fornecimento de serviço de transporte aéreo de carga e pessoal em aeronave caravan e pernoite da aeronave em proveito deste Comando e Organizações militares subordinadas subordinadas e vinculadas. Total de Itens Licitados: 00002. Edital: 13/11/2017 de 09h30 às 12h00 e de 13h00 às 16h30. Endereço: Área Militar Capitao Nobuo Oba, S/nr, Bairro Cachoeirinha SAO GABRIEL DA CACHOEIRA - AM ou www.comprasgovernamentais.gov.br/edital/160515-05-33-2017. Entrega das Propostas: a partir de 13/11/2017 às 09h30 no site www.comprasnet.gov.br. Abertura das Propostas: 27/11/2017 às 11h30 no site www.comprasnet.gov.br.

ALEXANDRE SOUZA ALVES DE LIMA
Ordenador de Despesas

(SIDEC - 10/11/2017) 160515-00001-2017NE800047

4º BATALHÃO DE AVIAÇÃO DO EXÉRCITO

EXTRATO DE CONTRATO Nº 2/2017 UASG 160007

Nº Processo: 80560001994201721.
PREGÃO SISPP Nº 1/2017. Contratante: 4 BATALHAO DE AVIACAO DO EXERCITO-.CNPJ Contratado: 27557803000106. Contratado : FM MANUTENCAO E SERVICOS ELETRICOSAUTOMOTORES LTDA - M. Objeto: Contratação de serviços de manutenção do sistema de abastecimento do caminhão-tanque do Pelotão de Transporte e Serviços Especiais -TASA. Fundamento Legal: Art 25 , caput da Lei 8.666 de 21/06/1993. Vigência: 26/09/2017 a 25/09/2018. Valor Total: R$85.318,50. Fonte: 100000000 - 2017NE800405. Data de Assinatura: 26/09/2017.

(SICON - 10/11/2017) 160007-00001-2017NE800185

2º GRUPAMENTO DE ENGENHARIA
6º BATALHÃO DE ENGENHARIA DE CONSTRUÇÃO

AVISO DE LICITAÇÃO
PREGÃO Nº 25/2016 UASG 160353

Nº Processo: 64044000055201742 . Objeto: Pregão Eletrônico - Contratação de empresas para o fornecimento de equipamentos e acessórios de topografia e laboratório de ensaios tecnológicos. Total de Itens Licitados: 00228. Edital: 13/11/2017 de 09h30 às 12h00 e de 13h30 às 17h00. Endereço: Av Cap Ene Garcez, 1037 Mecejana - BOA VISTA - RR ou www.comprasgovernamentais.gov.br/edital/160353-05-25-2016. Entrega das Propostas: a partir de 13/11/2017 às 09h30 no site www.comprasnet.gov.br. Abertura das Propostas: 24/11/2017 às 10h00 no site www.comprasnet.gov.br.

GREGORIO FERREIRA DE LIRA FERRAZ
Ordenador de Despesas

(SIDEC - 10/11/2017) 160353-00001-2017NE800015

12ª REGIÃO MILITAR

EXTRATO DE TERMO ADITIVO Nº 7/2017 UASG 160014

Número do Contrato: 32/2014.
Nº Processo: 64282001666201371.
PREGÃO SRP Nº 3/2013. Contratante: COMANDO DA DECIMA SEGUNDA REGIAO -MILITAR. CNPJ Contratado: 17284229000106. Contratado : NILDA TACIANA TEIXEIRA RODRIGUES -EPP. Objeto: Prorrogação do contrato de serviços de limpeza e conservação de área total do aquartelamento. Fundamento Legal: 8.666/93 . Vigência: 28/12/2017 a 27/12/2018. Valor Total: R$280.110,77. Fonte: 188000000 - 2017NE800014. Data de Assinatura: 03/11/2017.

(SICON - 10/11/2017) 160014-00001-2017NE800007

Este documento pode ser verificado no endereço eletrônico http://www.in.gov.br/autenticidade.html, pelo código 00032017111300022

Documento assinado digitalmente conforme MP nº 2.200-2 de 24/08/2001, que institui a Infraestrutura de Chaves Públicas Brasileira - ICP-Brasil.

COMANDO DE FRONTEIRA RORAIMA
7º BATALHÃO DE INFATARIA DA SELVA

EXTRATO DE CONTRATO Nº 15/2017 UASG 160352

Nº Processo: 64269006304201779.
DISPENSA Nº 34/2017. Contratante: COMANDO DE FRONTEIRA RORAIMA / 7 -BATALHAO DE INFANTARIA. CNPJ Contratado: 05759505000158. Contratado : COOPHORTA - COOPERATIVA DOS -HORTIFRUTIGRANJEIROS DE BOA. Objeto: Aquisição de alimentos atraves da agri-cultura familiar. Fundamento Legal: Lei nº 11.326, 24/06/06, art.17 Lei nº 12.512, 14/11/11, art.24 e 30 lei 8666/93, art. 17 Dec nº 7.775, 04/06/12. Vigência: 06/11/2017 a 06/11/2018. Valor Total: R$398.843,00. Fonte: 151689332 - 2017NE800702. Data de Assinatura: 06/11/2017.

(SICON - 10/11/2017) 160352-00001-2017NE800303

EXTRATO DE CONTRATO Nº 16/2017 UASG 160352

Nº Processo: 64269006304201779.
DISPENSA Nº 34/2017. Contratante: COMANDO DE FRONTEIRA RORAIMA / 7 -BATALHAO DE INFANTARIA. CNPJ Contratado: 07895712000165. Contratado : COOPERATIVA AGROPECUARIA DOS CINCOPOLOS - COOPERCINCO. Objeto: Aquisição de alimentos atraves da agri-cultura familiar. Fundamento Legal: Lei nº 11.326, 24/06/06, art.17 Lei nº 12.512, 14/11/11, art.24 e 30 lei 8666/93, art. 17 Dec nº 7.775, 04/06/12. Vigência: 06/11/2017 a 06/11/2018. Valor Total: R$177.235,00. Fonte: 151689332 - 2017NE800701. Data de Assinatura: 06/11/2017.

(SICON - 10/11/2017) 160352-00001-2017NE800303

EXTRATO DE CONTRATO Nº 18/2017 UASG 160352

Nº Processo: 64269003692201736.
PREGÃO SRP Nº 9/2017. Contratante: COMANDO DE FRONTEIRA RORAIMA / 7 -BATALHAO DE INFANTARIA. CNPJ Contratado: 03397088000115. Contratado : ITAMAR C. DA SILVA - ME -.Objeto: Contratação de empresas para serviço dededetização, desratização e descupinização paraatender as necessidades do C Fron RR/7º BIS e seus Pelotões Especiais de Fronteira. Fundamento Legal: Lei 8666/93 . Vigência: 13/11/2017 a 13/11/2018. Valor Total: R$61.501,30. Fonte: 188000000 - 2017NE800669 Fonte: 188000000 - 2017NE800684 Fonte: 188000000 - 2017NE800720. Data de Assinatura: 09/11/2017.

(SICON - 10/11/2017) 160352-00001-2017NE800303

EXTRATO DE CONTRATO Nº 19/2017 UASG 160352

Nº Processo: 64269003692201736.
PREGÃO SRP Nº 9/2017. Contratante: COMANDO DE FRONTEIRA RORAIMA / 7 -BATALHAO DE INFANTARIA. CNPJ Contratado: 24240926000112. Contratado : DEDETIZADORA LORD EIRELI - ME -.Objeto: Contratação de empresas para serviço dededetização, desratização e descupinização paraatender as necessidades do C Fron RR/7º BIS e seus Pelotões Especiais de Fronteira. Fundamento Legal: Lei 8666/93 . Vigência: 13/11/2017 a 13/11/2018. Valor Total: R$46.427,70. Fonte: 188000000 - 2017NE800670 Fonte: 188000000 - 2017NE800722. Data de Assinatura: 09/11/2017.

(SICON - 10/11/2017) 160352-00001-2017NE800303

COMISSÃO REGIONAL DE OBRAS
12ª REGIÃO MILITAR

AVISO DE LICITAÇÃO
TOMADA DE PREÇOS Nº 7/2017 UASG 160017

Nº Processo: 64333003771201726 . Objeto: Obra de engenharia visando à adequação das instalações elétricas do Núcleo de Preparação de Oficiais da Reserva do 12º Batalhão de Suprimento, em Manaus/AM. Total de Itens Licitados: 00001. Edital: 13/11/2017 de 08h00 às 11h45 e de 13h00 às 16h30. Endereço: Av. Cel Teixeira, Nr. 2061 Ponta Negra - MANAUS - AM ou www.comprasgovernamentais.gov.br/edital/160017-02-7-2017. Entrega das Propostas: 29/11/2017 às 11h30

CARLOS AUGUSTO DOS SANTOS
Ordenador de Despesas

(SIDEC - 10/11/2017) 160017-00001-2017NE800024

HOSPITAL DE GUARNIÇÃO DE PORTO VELHO

RESULTADO DE JULGAMENTO
PREGÃO SRP Nº 5/2017

Processo nº 80527.00003454/2017-89 - HGUPV, registro de preços de para eventual aquisição de materiais e medicações hospitalares. Os vencedores deste processo licitatório constam no site WWW.COMPRASGOVERNAMENTAIS.GOV.BR. Valor Global da Ata: R$ 1.480.635,53.

Em 10 de novembro de 2017.
RICIERI LEANDRO BAZZAN-TEN CEL
Ordenador de Despesas

HOSPITAL DE GUARNIÇÃO DE TABATINGA

AVISO DE SUSPENSÃO
PREGÃO Nº 14/2017

Comunicamos a suspensão da licitação supracitada, publicada no D.O.U em 27/10/2017 . Objeto: Pregão Eletrônico - Aquisição de material de consumo para expediente e limpeza, para atender as necessidades do HOSPITAL DE GUARNIÇÃO DE TABATINGA.

ALEXANDRE ASSUMPCAO BORGES DE OLIVEIRA
Ordenador de Despesas

(SIDEC - 10/11/2017) 160019-00001-2017NE800015

HOSPITAL MILITAR DE ÁREA DE MANAUS

RESULTADO DE JULGAMENTO
PREGÃO Nº 28/2017

MODALIDADE: Pregão Eletrônico SRP de nº 28/2017-H Mil A Manaus. Protocolo Geral n° 64581.008135/2017-69. OBJETO: Aquisição de Fios Cirúrgicos para atender as necessidades do Hospital Mili tar de Área de Manaus - H Mil A Manaus, com vigência de 12 (doze) meses. Empresas Vencedo ras e itens homologados: E.R. TRINDADE - EPP, CNPJ nº 04.252.742/0001-65, vencedora para os itens de nº 12, 13, 14, 15, 16, 17, 19 e 31, perfazendo o valor total para o fornecedor em R$ 39.974,00 (Trinta e nove mil novecentos e setenta e quatro reais). BIOS MATERIAIS HOSPI TALARES LTDA - EPP, CNPJ: 05.153.722/0001-08, vencedora para os itens de nº 18, 20, 24, 28, 34, 36 e 37, perfazendo o valor total para o fornecedor em R$ 25.948,50 (Vinte e cinco mil novecentos e quarenta e oito reais e cinquentacentavos). FIGUEIREDO COMERCIO DE ARTIGOS MEDI COS - EIRELI - EPP, CNPJ: 06.997.366/0001-63, vencedora para os itens de nº 21 e 35, perfa zendo o valor total para o fornecedor em R$ 10.922,00 (Dez mil novecentos e vinte e dois reais). POINT SUTURE DO BRASIL IND DE FIOS CIRURGICOS LTDA, CNPJ: 12.340.717/0001-61, vencedora para os itens de nº 1, 2, 3, 6, 8, 10 e 25, perfazendo o valor total para o for necedor em R$ 26.095,00 (Vinte e seis mil e noventa e cinco reais). UNICO MULT EQUIPAMEN TOS E ACESSORIOS LTDA - EPP, CNPJ: 13.444.068/ 0001-01, vencedora para o item de nº 11, perfa zendo o valor total para o fornecedor em R$ 2.346,00 (Dois mil trezentos e quarenta e seis reais). NEW MEDICA COMERCIO E SERVICOS DE PRODUTOS HOSPITALARES, CNPJ: 19.769.575/0001 -00, vencedora para os itens de nº 22, 23 e 29, perfazendo o valor total para o fornecedor em R$ 14.762,00 (Quatorze mil setecentos e sessent e dois reais). NEVALLI ARTIGOS MEDICOS E ORTOPEDICOS LTDA - ME, CNPJ: 20.344.116/0001-55 vencedora para os itens de nº 5, 27, 30, 32 e 33, perfazendo o valor total para o fornecedor em R$ 35.291,00 (Trinta e cinco mil duzentos e noventa e um reais). Valor Global da Ata: R$ 155.338,50 (Cento e cinquenta e cinco mil trezentos e trinta e oito reais e cinquenta centavos). Pregoeiro Responsável: CARLOS CÉSAR FERNANDES DA SILVA - 1º Ten.

ROGÉRIO GOMES DE LIMA
Ordenador de Despesas

(SIDEC - 10/11/2017) 160020-00001-2017NE800076

COMANDO MILITAR DO LESTE
1ª REGIÃO MILITAR

EXTRATO DE CONTRATO Nº 8/2017 UASG 160322

Nº Processo: 10/2017.
DISPENSA Nº 10/2017. Contratante: HOSPITAL CENTRAL DO EXERCITO -.CNPJ Contratado: 33938119000240. Contratado : COMPANHIA DISTRIBUIDORA DE GAS DO-RIO DE JANEIRO - CEG. Objeto: Serviço de fornecimento de gás natural canalizado. Fundamento Legal: Lei 8666/93 . Vigência: 07/11/2017 a 06/11/2018. Valor Total: R$2.261.900,27. Fonte: 100000000 - 2017NE801971. Data de Assinatura: 07/11/2017.

(SICON - 10/11/2017) 160322-00001-2017NE801971

EXTRATO DE TERMO ADITIVO Nº 3/2017 UASG 160321

Número do Contrato: 1/2014.
Nº Processo: 64533000231201491.
PREGÃO SRP Nº 9/2014. Contratante: ESTABELECIMENTO CENTRAL DE -TRANSPORTE. CNPJ Contratado: 68568021000141. Contratado : ARTEL SERVICOS TECNICOS LTDA - EPP.Objeto: Prestação de Serviços técnicos e de ma nutenção de Central Telefônica a ser executado na sede do Estabelecimento Central de Transpor-tes - ECT, pelo período de 12 meses. Fundamento Legal: Art. 57, inciso ii c/c § único do Art. 61, ambos da lei 8666/1993. Vigência: 17/11/2017 a 17/11/2018. Valor Total: R$6.120,00. Fonte: 188000000 - 2017NE800015. Data de Assinatura: 06/11/2017.

(SICON - 10/11/2017) 160321-00001-2017NE800001

AVISOS DE LICITAÇÃO
PREGÃO Nº 4/2017 UASG 160259

Nº Processo: 64537003586201745 . Objeto: Pregão Eletrônico - Contratação de serviço de telefonia fixa. Total de Itens Licitados: 00007. Edital: 13/11/2017 de 10h00 às 11h45 e de 13h00 às 16h00. Endereço: Av Gen Benedito da Silveira 675 - Vila Militar - Deodoro RIO DE JANEIRO - RJ ou www.comprasgovernamentais.gov.br/edital/160259-05-4-2017. Entrega das Propostas: a partir de 13/11/2017 às 10h00 no site www.comprasnet.gov.br. Abertura das Propostas: 24/11/2017 às 09h00 no site www.comprasnet.gov.br.

MARCELO CAVALIERE
Ordenador de Despesas

(SIDEC - 10/11/2017) 160259-00001-2017NE000001

PREGÃO Nº 17/2017 UASG 160291

Nº Processo: 64219005903201761 . Objeto: Pregão Eletrônico - Contratação de empresa para serviço de manutenção e de revisão geral dos componentes de equipamentos desumidificantes de Sala Seca. Total de Itens Licitados: 00001. Edital: 13/11/2017 de 08h00 às 12h00 e de 13h00 às 16h00. Endereço: Avenida Das Américas, 28705, Guaratiba RIO DE JANEIRO - RJ ou www.comprasgovernamentais.gov.br/edital/160291-05-17-2017. Entrega das Propostas: a partir de 13/11/2017 às 08h00 no site www.comprasnet.gov.br. Abertura das Propostas: 24/11/2017 às 09h00 no site www.comprasnet.gov.br.

(SIDEC - 10/11/2017) 160291-00001-2017NE800032

PREGÃO Nº 26/2017 UASG 160291

Nº Processo: 64219009571201793 . Objeto: Pregão Eletrônico - Serviço de manutenção em motor e compressor Total de Itens Licitados: 00002. Edital: 13/11/2017 de 08h00 às 12h00 e de 13h00 às 16h00. Endereço: Avenida Das Américas, 28705, Guaratiba RIO DE JANEIRO - RJ ou www.comprasgovernamentais.gov.br/edital/160291-05-26-2017. Entrega das Propostas: a partir de 13/11/2017 às 08h00 no site www.comprasnet.gov.br. Abertura das Propostas: 27/11/2017 às 09h00 no site www.comprasnet.gov.br.

JORGE DA SILVA FILHO
Ordenador de Despesas

(SIDEC - 10/11/2017) 160291-00001-2017NE800032

BASE ADMINISTRATIVA E APOIO
DA 1ª REGIÃO MILITAR

AVISO DE LICITAÇÃO
PREGÃO Nº 3/2017 UASG 160303

Nº Processo: 095/2017 . Objeto: Pregão Eletrônico - Aquisição de material de consumo de pintura para atender as necessidades da Base de Administração de Apoio da 1ª Região Militar. Total de Itens Licitados: 00085. Edital: 13/11/2017 de 08h00 às 11h30 e de 13h30 às 16h00. Endereço: Pca Duque de Caxias 25 - 1º Andar da Ala Marcílio Dias - Centro - RIO DE JANEIRO - RJ ou www.comprasgovernamentais.gov.br/edital/160303-05-3-2017. Entrega das Propostas: a partir de 13/11/2017 às 08h00 no site www.comprasnet.gov.br. Abertura das Propostas: 27/11/2017 às 09h00 no site www.comprasnet.gov.br.

EDUARDO SILVA MAYER
Ordenador de Despesas

(SIDEC - 10/11/2017) 160303-00001-2017NE800047

ODONTOCLÍNICA CENTRAL DO EXÉRCITO

RESULTADO DE JULGAMENTO
PREGÃO Nº 11/2017

O Ordenador de Despesa da Odontoclínica Central do Exército, torna publico o resultado por fornecedor referente ao Pregão 11/2017, conforme Atas Homologadas no ComprasNet: Empresas CNPJ 33000118/0001-25 TELEMAR NORTE LESTE S/A. - EM RE6 valor R$ 15.596,09; Grupo 2, Itens: 7,8,9,10 Valor R$ 11.208,12; Grupo 3, Itens: 11,12 R$ 4.399,44; Valor Global da ATA R$ 31.203,65, Vigência da ATA de 08/11/2017 a 07/11/2018.

SEBASTIÃO HELBERTO FERREIRA ESPÍNDOLA

(SIDEC - 10/11/2017) 160241-00001-2017NE800249

4ª REGIÃO MILITAR
HOSPITAL GERAL DE JUIZ DE FORA

AVISO DE LICITAÇÃO
PREGÃO Nº 15/2017 UASG 160121

Nº Processo: 64580002699201706 . Objeto: Pregão Eletrônico - Equipamentos e instrumentais de uso médico, artroscopia, mobiliário geral de escritório, material de informática e eletrodomésticos. Total de Itens Licitados: 00056. Edital: 13/11/2017 de 08h00 às 12h00 e de 13h00 às 16h00. Endereço: Rua Gen Deschamps Cavalcanti S/n - Fábrica - Juiz de Fora Fábrica - JUIZ DE FORA - MG ou www.com-

prasgovernamentais.gov.br/edital/160121-05-15-2017. Entrega das Propostas: a partir de 13/11/2017 às 08h00 no site www.comprasnet.gov.br. Abertura das Propostas: 24/11/2017 às 09h00 no site www.comprasnet.gov.br.

RUY TERRA FILHO
Ordenador de Despesas

(SIDEC - 10/11/2017) 160121-00001-2017NE000008

55º BATALHÃO DE INFANTARIA

AVISO DE ADIAMENTO
PREGÃO Nº 3/2017

Comunicamos o adiamento da licitação supracitada , publicada no D.O.U de 07/11/2017, .Entrega das Propostas: a partir de 08/11/2017, às 10h00 no site www.comprasnet.gov.br. Abertura das Propostas: 04/12/2017, às 13h30 no site www.comprasnet.gov.br. Objeto: Pregão Eletrônico - A presente licitação é justificada pela necessidade de Aquisição de Uniformes Especiais - Seção de Aprovisionamento visando atender as exigências do Programa de Auditoria em Segurança Alimentar (PASA), na qual preconiza um conjunto de medidas que agregam valores ao Serviço de Aprovisionamento nas organizações militares do Exército.

JOVILMAR CARDOSO GUEDES
Pregoeiro

(SIDEC - 10/11/2017) 160122-00001-2017NE800630

1ª DIVISÃO DE EXÉRCITO
ARTILHARIA DIVISIONÁRIA
DA 1ª DIVISÃO DE EXÉRCITO
14º GRUPO DE ARTILLHARIA DE CAMPANHA

AVISO DE LICITAÇÃO
PREGÃO Nº 27/2017 UASG 160123

Nº Processo: 64549004491201718 . Objeto: Pregão Eletrônico - Aquisição de Materiais Odontológicos Total de Itens Licitados: 00291. Edital: 13/11/2017 de 08h00 às 11h00 e de 13h30 às 16h00. Endereço: 14º Grupo de Artilharia de Campanha- Caixa Postal 2006 Centro - POUSO ALEGRE - MG ou www.comprasgovernamentais.gov.br/edital/160123-05-27-2017. Entrega das Propostas: a partir de 13/11/2017 às 08h00 no site www.comprasnet.gov.br. Abertura das Propostas: 24/11/2017 às 08h30 no site www.comprasnet.gov.br.

RUBENS RIBEIRO GUIMARAES JUNIOR
Ordenador de Despesas

(SIDEC - 10/11/2017) 160123-00001-2017NE800123

4ª BRIGADA DE INFANTARIA LEVE- MONTANHA

EXTRATO DE CONTRATO Nº 8/2017 UASG 160111

Nº Processo: 64301044672201771.
DISPENSA Nº 110/2017. Contratante: COMANDO DA 4 BRIGADA DE INFANTARIALEVE (MONTANHA). CNPJ Contratado: 40432544011262. Contratado : CLARO S.A. -.Objeto: Contratação de provedor de internet para atender as necessidades do Comando da 4ª Brigada de Infantaria Leve (Montanha). Fundamento Legal: Artigo 61 da Lei nº 8.666/93.Vigência: 25/09/2017 a 25/09/2018. Valor Total: R$6.895,20. Fonte: 188000000 - 2017NE801741. Data de Assinatura: 25/09/2017.

(SICON - 10/11/2017) 160111-00001-2017NE800002

EDITAL DE NOTIFICAÇÃO

O COMANDO DA 4ª BRIGADA DE INFANTARIA LEVE (MONTANHA), UG 160111, notifica a empresa COMERCIAL ETHAN EIRELI-ME, inscrita no CNPJ N° 24.605.760/0001-90, com sede em QNP 28, conjunto O, Casa 5, Funfos, Ceilândia, CEP 72.235-815, Brasília/DF, conforme Ofício nº 001 - Processo Administrativo nº 64301.048297/2017-39, de 12 de outubro de 2017, para se manifestar sobre o descumprimento da obrigação oriunda da Nota de Empenho nº 2016NE800658, de29 de julho de 2016. A referida empresa tem o prazo de 05 (cinco) dias úteis, a contar desta publicação, para querendo, apresentar suas RAZÕES DE DEFESA ESCRITAS, no Comando da 4ª Brigada de Infantaria Leve (Montanha), situado na Rua Mariano Procópio, nº 970, Mariano Procópio - Juiz de Fora - MG, CEP 36.035-780, pessoalmente ou por intermédio de procurador constituído, podendo, ainda, arrolar testemunhas, assistir a eventuais depoimentos, oferecer alegações finais e praticar todos os demais atos necessários ao pleno exercício das garantias constitucionais do contraditório, conforme prevê o Art. 109, inciso I, da Lei nº 8.666/93

Juiz de Fora-MG, 9 de novembro de 2017.
JAKSON DUARTE MARTINS, CORONEL
Ordenador de Despesas da 4ª Bda Inf L (Mth)

17º BATALHÃO LOGÍSTICO LEVE

RESULTADO DE JULGAMENTO
PREGÃO Nº 5/2017

Pregão Eletrônico SRP Nº 05/2017 Objeto: Aquisição de materias para manutenção de bens imóveis. Total de itens licitados: 169 itens. O OD DO 17 B LOG L homologou o Pregão Eletrônico 05/2017- para as seguintes empresas: 10.365.961/0001-53 - ZIMMERMANN & ZIMMERMANN LTDA - ME; 17.449.788/0001-10 - SEFCOM COMERCIAL LTDA - ME; 09.105.910/0001-03 - SUPREMAVEDA COMERCIAL LTDA - EPP; 15.329.152/0001-00 - ELITE COMERCIAL - EPP26.453.454/0001-01 - PORTAL DO VALE EIRELI - EPP; 07.233.800/0001-00 - NATIVA COMERCIO EIRELI - ME; 25.294.980/0001-03 - MASTER MINAS COMERCIO LTDA - ME; 01.424.128/0001-45 - LUIZ TADEO DAMASHI - ME; 22.065.938/0001-22 - CCK COMERCIAL EIRELI - EPP; 18.641.075/0001-17 - LICITARE LTDDA- EPP; 03.145.640/0001-88 - COMERCIAL BARROS GV LTDA - ME; 28.429.720/0001-96 - GLOBAL EIRELI- EPP; 23.916.643/0001-85 - WELD STORE EIRELI-ME; 20.784.313/0001-95 - RM COMERCIO LTDA - ME;22.280.062/0001-37- HB11 COMERCIAL EIRELI - ME;04.445.422/0001-21 - HELLEY RIBEIRO NEVES - ME;02.765.244/0001-90 - PATICCIE LTDA - EPP; 22.906.038/0001-60 - TEIXEIRA VIANA COMÉRCIO - EPP.

ERIC CARDOSO DOS SANTOS-CEL
Ordenador de Despesas

(SIDEC - 10/11/2017) 160116-00001-2017NE000002

COMANDO MILITAR DO NORDESTE

AVISO DE LICITAÇÃO
PREGÃO Nº 21/2017 UASG 160195

Nº Processo: 64284011916201795 . Objeto: Pregão Eletrônico - Serviços de locação de 25 (vinte e cinco) máquinas impressoras monocromática (laser), com franquia mensal de 50.000 cópias/impressões e fornecimento de insumos, exceto papel. Total de Itens Licitados: 00001. Edital: 13/11/2017 de 09h30 às 11h50 e de 13h10 às 16h10. Endereço: Br 232, Km 07 Curado RECIFE - PE ou www.comprasgovernamentais.gov.br/edital/160195-05-21-2017. Entrega das Propostas: a partir de 13/11/2017 às 09h30 no site www.comprasnet.gov.br. Abertura das Propostas: 24/11/2017 às 08h00 no site www.comprasnet.gov.br.

SERGIO LUIZ SILVA DE LIMA
Od Cmdo Cmne

(SIDEC - 10/11/2017) 160195-00001-2017NE800095

1º GRUPAMENTO DE ENGENHARIA

AVISO DE LICITAÇÃO
PREGÃO Nº 60/2017 UASG 160176

Nº Processo: 64278007770201762 . Objeto: Pregão Eletrônico - Contratação de Serviços Comuns de Engenharia para Remoção e Destinação Final de Tanques Subterrâneos e Sistema de Abastecimento. Total de Itens Licitados: 00003. Edital: 13/11/2017 de 09h00 às 12h00 e de 13h30 às 16h30. Endereço: Av. Epitacio Pessoa N. 2205 - Bairro Dos Estados JOAO PESSOA - PB ou www.comprasgovernamentais.gov.br/edital/160176-05-60-2017. Entrega das Propostas: a partir de 13/11/2017 às 09h00 no site www.comprasnet.gov.br. Abertura das Propostas: 27/11/2017 às 10h00 no site www.comprasnet.gov.br. Informações Gerais: Não serão aceitas propostas com valor acima do valor total máximo aceitável constante do Termo de Referência, para cada item.

RAIMUNDO DE ARAUJO MOURA JUNIOR
Ordenador de Despesas

(SIDEC - 10/11/2017) 160176-00001-2017NE800445

7º BATALHÃO DE ENGENHARIA DE COMBATE

EXTRATO DE INEXIGIBILIDADE DE LICITAÇÃO
Nº 8/2017 UASG 160343

Nº Processo: 64036004317201747 . Objeto: Prestação de serviço de coleta, transporte e distribuição de água potável, para atendimento das necessidades, no particular, de população atingida pela seca. Total de Itens Licitados: 00143. Fundamento Legal: Art. 25º, Caput da Lei nº 8.666 de 21/06/1993.. Justificativa: Inviabilidade de competição. Declaração de Inexigibilidade em 09/11/2017. JOILSON SILVA LIMA. Ordenador de Despesas. Ratificação em 09/11/2017. MARCOS JOSE PUPIN. Comandante do 1º Grupamento. Valor Global: R$ 2.678.517,80. CPF CONTRATADA : 007.616.854-99 JOSE JOSENILSON DA SILVA. Valor: R$ 18.927,98. CPF CONTRATADA : 009.729.534-50 OSVALDO TOMAZDE ARAUJO NETO. Valor: R$ 17.834,44. CPF CONTRATADA : 010.633.384-41 JOSE ADENILSON DO NASCIMENTO MENDONCA. Valor: R$ 21.317,44. CPF CONTRATADA : 011.152.664-70 JOSE ARI ALVES DE SOUZA. Valor: R$ 20.282,08. CPF CONTRATADA : 014.272.504-80 JOAO BATISTA DE OLIVEIRA. Valor: R$ 18.853,64. CPF CONTRATADA : 015.382.394-18 ALDECY GRACIANO DE OLIVEIRA. Valor: R$ 7.959,16. CPF CONTRATADA : 016.026.564-95 LEONARDO NASCIMENTO DA SILVA. Valor: R$ 21.191,44. CPF CONTRATADA : 017.405.664-83 FABRICIO DE LIMA VALE. Valor: R$ 14.786,16. CPF CONTRATADA : 020.651.704-17 FRANCISCO PEREIRA DA COSTA. Valor: R$ 22.667,40. CPF CONTRATADA : 023.118.274-05 JOSE CARLOS DO NASCIMENTO. Valor: R$ 10.117,50. CPF CONTRATADA : 024.078.244-58 PEDRO JOSE DONASCIMENTO. Valor: R$ 21.733,24. CPF CONTRATADA : 024.187.094-18 LAURO SERGIO ASSUNCAO DE ALBUQUERQUE. Valor: R$ 17.054,10. CNPJ CONTRATADA : 02.478.174/0001-90 A F DE MACEDO FABRICACAO - ME. Valor: R$ 54.127,82. CPF CONTRATADA : 026.170.724-87 LUIZ UMBELINODE FARIAS. Valor: R$ 15.695,68. CPF CONTRATADA : 026.466.794-83 CARLOS VAGNERVARELA DA SILVA. Valor: R$ 23.972,76. CPF CONTRATADA : 029.188.284-67 EDSON MORAIS DE LIMA. Valor: R$ 15.627,08. CPF CONTRATADA : 031.026.064-74 FRANCISCO CESAR BARBOSA DA SILVA. Valor: R$ 20.935,36. CPF CONTRATADA : 032.476.664-51 FRANCISCO CANINDE FERREIRA DOS SANTOS. Valor: R$ 15.549,62. CPF CONTRATADA : 034.444.204-71 JOSE WILAMI DE MELO. Valor: R$ 16.987,32. CPF CONTRATADA : 036.585.174-41 MAXWELL GOMESDE MELO. Valor: R$ 16.712,38. CPF CONTRATADA : 037.331.624-04 JOSE PEREIRA DA SILVA. Valor: R$ 17.563,16. CPF CONTRATADA : 037.657.074-14 JOAO MARIA CAMILO ALEXANDRE. Valor: R$ 17.368,36. CPF CONTRATADA : 037.662.874-00 JOSE RODRIGUES DOS SANTOS FILHO. Valor: R$ 17.187,64. CPF CONTRATADA : 039.684.614-95 ANTONIO LUIZ DA SILVA. Valor: R$ 21.348,24. CPF CONTRATADA : 041.341.284-98 VALDEVIC ALEXANDRE DA SILVA. Valor: R$ 14.845,48. CPF CONTRATADA : 043.823.124-42 JOSE ALVES DONASCIMENTO. Valor: R$ 28.890,40. CPF CONTRATADA : 044.807.994-19 JAILSON IVO DE MACEDO. Valor: R$ 20.582,40. CPF CONTRATADA : 048.733.044-74 NAGIBSON NUNES DE CARVALHO. Valor: R$ 20.778,90. CPF CONTRATADA : 049.013.234-07 JOSE ADELSON DE OLIVEIRA. Valor: R$ 20.648,96. CPF CONTRATADA : 049.611.194-90 JOSE DO EGITONASCIMENTO SOARES. Valor: R$ 19.673,18. CNPJ CONTRATADA : 05.130.159/0001-44 JAILSON BATISTA DE MELO VAREJISTA - ME. Valor: R$ 14.642,24. CNPJ CONTRATADA : 05.146.374/0001-33 G A MOREIRA FEITOSA - ME. Valor: R$ 18.244,68. CPF CONTRATADA : 051.801.534-33 MARCOS AUGUSTO MENDES DE SOUZA. Valor: R$ 20.321,46. CPF CONTRATADA : 053.249.844-50 IVANILDO FELINTO CAMPELO. Valor: R$ 27.883,94. CPF CONTRATADA : 053.437.294-52 FRANCISCO EDILSON DA COSTA. Valor: R$ 24.600,28. CPF CONTRATADA : 054.617.174-54 LEANDRO GOMESDA SILVA. Valor: R$ 21.021,70. CPF CONTRATADA : 055.459.967-88 EMILIANO ANISIO DA SILVA. Valor: R$ 16.524,76. CPF CONTRATADA : 055.909.404-35 FRANCISCO TOMAZ LUCAS DA SILVA. Valor: R$ 14.000,92. CPF CONTRATADA : 056.006.464-02 FRANCISCO MONTEIRO DE SOUZA. Valor: R$ 28.253,40. CPF CONTRATADA : 056.106.914-00 GILBERTO PEREIRA DA SILVA. Valor: R$ 15.398,02. CPF CONTRATADA : 056.151.744-47 JOSE AILTON DE ARAUJO. Valor: R$ 20.912,92. CPF CONTRATADA : 056.617.704-80 FRANCISCO VALDECIO DE SOUSA. Valor: R$ 13.599,06. CPF CONTRATADA : 057.632.194-06 MARCOS MACIELFELIX DA SILVA. Valor: R$ 21.303,06. CPF CONTRATADA : 058.168.034-09 NIVAILSON ASSIS OLIVEIRA. Valor: R$ 23.541,90. CPF CONTRATADA : 061.162.694-27 LUCAS RAMOS DO CARMO. Valor: R$ 20.492,48. CPF CONTRATADA : 062.281.084-76 ETEVALDO ARCELINO BARBOSA. Valor: R$ 14.628,18. CPF CONTRATADA : 063.454.144-76 JOSE DIEGO FELIPE. Valor: R$ 15.484,00. CPF CONTRATADA : 064.382.224-02 ISMAEL PAZ DEARAUJO. Valor: R$ 15.793,54. CPF CONTRATADA : 070.190.184-59 JOSE ADEMIR MACEDO DIOGO. Valor: R$ 20.879,14. CPF CONTRATADA : 070.883.434-52 JOSENILDO SOUZA DA SILVA. Valor: R$ 15.098,08. CPF CONTRATADA : 071.667.954-09 SERGIO ALVES JUSTINO. Valor: R$ 15.638,16. CPF CONTRATADA : 079.684.514-00 ERVERTHON WILLAME CAMARA. Valor: R$ 8.481,42. CPF CONTRATADA : 079.889.594-25 JOSE ALTAMIR DA COSTA. Valor: R$ 20.129,70. CPF CONTRATADA : 080.648.994-43 CLEITON MAURICELIO DA SILVA. Valor: R$ 23.255,40. CPF CONTRATADA : 081.668.044-25 ALVARO BRENO ARAUJO BEZERRA. Valor: R$ 14.688,82. CPF CONTRATADA : 082.795.484-08 FABIANO MOREIRA DA SILVA. Valor: R$ 28.331,80. CPF CONTRATADA : 086.908.894-77 JOSE AURELIO SANTOS. Valor: R$ 15.311,32. CPF CONTRATADA : 088.029.514-70 MAILSON DOS SANTOS. Valor: R$ 16.094,54. CPF CONTRATADA : 088.474.894-40 JAIRO DOS SANTOS SILVA. Valor: R$ 20.775,22. CPF CONTRATADA : 089.576.544-61 JOSE JEAN LIMA DA SILVA. Valor: R$ 22.738,16. CNPJ CONTRATADA : 09.015.261/0001-50 F DE P SILVA - ME. Valor: R$ 16.738,24. CPF CONTRATADA : 091.443.614-75 WALDIR RAMALHO FRAZAO. Valor: R$ 15.779,52. CPF CONTRATADA : 091.867.754-80 ANDERSON ALVES DE PAIVA. Valor: R$ 18.862,62. CPF CONTRATADA : 092.408.364-62 ERIC SILVA DEPAIVA. Valor: R$ 17.127,84. CPF CONTRATADA : 093.067.614-90 PAULO MARCIO DE ALMEIDA. Valor: R$ 23.146,66. CPF CONTRATADA : 094.020.464-96 ALEX MATEUS NUNES. Valor: R$ 18.038,84. CPF CONTRATADA : 095.834.744-10 VINICIUS NASCIMENTO DOS SANTOS. Valor: R$ 21.969,16. CPF CONTRATADA : 095.964.314-12 FRANCISCO JACSON MELO FERNANDES. Valor: R$ 14.627,42. CPF CONTRATADA : 096.120.254-87 FELIPE RONALDO MACIEL. Valor: R$ 20.862,24. CPF CONTRATADA : 098.147.124-26 CRISTOVAO CARDOSO DA SILVA. Valor: R$ 24.896,74. CPF CONTRATADA : 098.158.064-59 RAFAEL FRANCISCO DA ROCHA. Valor: R$ 15.840,90. CPF CONTRATADA :

098.821.984-06 MARCOS ANTONIO PEREIRA DE MELO. Valor: R$ 19.557,58. CPF CONTRATADA : 107.244.244-23 FRANCISCO VALTER DE LIRA JUNIOR. Valor: R$ 27.244,00. CNPJ CONTRATADA : 11.747.935/0001-52 W. C. DUARTE - ME. Valor: R$ 18.024,68. CNPJ CONTRATADA : 12.478.724/0001-24 DIEGO HENRIQUE GALVAO DA COSTA - ME. Valor: R$ 21.126,54. CNPJ CONTRATADA : 12.535.544/0001-37 NEW BUSINESS ADMINISTRACAO E NEGOCIOS DE EMPRESAS LTDA. Valor: R$ 25.633,08. CPF CONTRATADA : 130.374.204-72 FRANCISCO RODRIGUES FILHO. Valor: R$ 21.340,32. CNPJ CONTRATADA : 13.465.635/0001-06 MAURI CESAR DE SALES 00999192493. Valor: R$ 37.820,96. CPF CONTRATADA : 171.373.028-66 ERINALDO DE SOUSA SILVA. Valor: R$ 18.862,62. CNPJ CONTRATADA : 19.812.008/0001-80 DARIO DAVID DE CARVALHO - ME. Valor: R$ 126.340,32. CPF CONTRATADA : 199.156.404-04 JOSE WELLINGTON DA COSTA. Valor: R$ 18.629,02. CPF CONTRATADA : 200.123.064-87 MARCO AURELIODA SILVA. Valor: R$ 17.450,72. CPF CONTRATADA : 206.609.104-97 LUIS ANTONIO DA FONSECA. Valor: R$ 20.942,20. CNPJ CONTRATADA : 22.865.867/0001-42 JOSE SOARES OLIMPIO - ME. Valor: R$ 48.107,30. CNPJ CONTRATADA : 24.819.501/0001-62 MLBS COMERCIO E SERVICOS EIRELI - ME. Valor: R$ 47.884,60. CNPJ CONTRATADA : 25.971.902/0001-04 MARIA LEILHIANE GUEDES DE ALBUQUERQUE - ME. Valor: R$ 17.257,92. CNPJ CONTRATADA : 26.042.815/0001-27 J S DO NASCIMENTO OLIVEIRA - ME. Valor: R$ 53.348,02. CNPJ CONTRATADA : 26.713.617/0001-48 EMANUEL MESSIAS CORTEZ DE FARIAS - ME. Valor: R$ 20.738,40. CPF CONTRATADA : 275.793.364-72 FRANCISCO TEOFILO DE ARAUJO. Valor: R$ 19.300,54. CPF CONTRATADA : 279.474.428-35 JOAO BATISTA DE LIMA. Valor: R$ 15.680,72. CNPJ CONTRATADA : 28.116.829/0001-73 J JORGE DOS SANTOS - ME. Valor: R$ 37.367,94. CNPJ CONTRATADA : 28.142.369/0001-58 A M ARAUJO COMERCIO VAREJISTA - ME. Valor: R$ 15.591,32. CNPJ CONTRATADA : 28.207.781/0001-09 JOSE DE ANCHIETA D DE MEDEIROS - ME. Valor: R$ 15.291,56. CPF CONTRATADA : 304.284.244-49 ADEMAR PINHEIRO DE AGUIAR. Valor: R$ 20.600,50. CPF CONTRATADA : 322.757.904-97 JUVENCIO FRANCISCO DA SILVA. Valor: R$ 18.447,20. CPF CONTRATADA : 323.620.994-15 PAULO CALIXTOMOREIRA. Valor: R$ 26.205,20. CPF CONTRATADA : 335.578.828-70 HIDELBRANDO CALIXTO GOMES. Valor: R$ 27.859,44. CPF CONTRATADA : 358.471.234-34 EDSON ASTERIODE MAGALHAES. Valor: R$ 15.463,90. CPF CONTRATADA : 375.766.074-91 WILTON JULIO DE MAGALHAES. Valor: R$ 15.198,46. CPF CONTRATADA : 379.026.014-20 ALZENIR AUGUSTO DA SILVA. Valor: R$ 20.220,28. CPF CONTRATADA : 419.050.324-04 FRANCISCO EDUARDO MESQUITA. Valor: R$ 14.028,88. CPF CONTRATADA : 423.523.554-00 FRANCISCO OLIVEIRA DE SOUSA. Valor: R$ 13.190,78. CPF CONTRATADA : 461.036.604-59 FRANCISCO MILTON DE PONTES. Valor: R$ 20.220,72. CPF CONTRATADA : 472.243.634-72 ADONIAS MARIADE PONTES. Valor: R$ 22.154,08. CPF CONTRATADA : 481.108.924-34 FRANCISCO GARCIA DE ARAUJO. Valor: R$ 6.805,78. CPF CONTRATADA : 523.377.314-72 SEVERINO RONALDO MATIAS. Valor: R$ 20.913,98. CPF CONTRATADA : 538.668.354-34 TIAGO SOARES RIBEIRO. Valor: R$ 28.803,48. CPF CONTRATADA : 549.626.684-04 JOSE EDMILSONGONCALVES DE BRITO. Valor: R$ 20.691,46. CPF CONTRATADA : 593.199.414-91 AURIBERTO MORAIS FRAZAO. Valor: R$ 16.885,64. CPF CONTRATADA : 593.652.774-34 NOBERTO FERNANDES DE SOUZA. Valor: R$ 17.130,20. CPF CONTRATADA : 595.657.054-72 EZIEL MACEDO BEZERRA. Valor: R$ 24.600,28. CPF CONTRATADA : 654.274.914-49 LAVOAZIER GOMES DE SOUZA. Valor: R$ 13.519,24. CPF CONTRATADA : 671.200.084-04 JOSE EDMILSONRODRIGUES DO NASCIMENTO. Valor: R$ 17.563,16. CPF CONTRATADA : 671.692.284-91 JORGE VARELA DA ROCHA. Valor: R$ 15.484,00. CPF CONTRATADA : 703.704.074-66 JOSE RAFAEL CAMILO DA SILVA. Valor: R$ 15.630,22. CPF CONTRATADA : 736.898.664-72 ADESIO JOSE MEDEIROS DE MORAIS. Valor: R$ 20.069,18. CPF CONTRATADA : 737.038.854-91 FRANCISCO OSMARIO DE OLIVEIRA. Valor: R$ 14.631,28. CPF CONTRATADA : 785.118.604-87 IVANALDO AUGUSTO DA SILVA. Valor: R$ 11.891,32. CPF CONTRATADA : 790.572.174-49 EDILSON ARCELINO BARBOSA. Valor: R$ 14.024,60. CPF CONTRATADA : 792.157.774-15 PAULO ADRIMARIO DE SOUZA. Valor: R$ 14.117,92. CPF CONTRATADA : 838.188.804-25 JOSE MARCILIODE ARAUJO. Valor: R$ 15.743,70. CPF CONTRATADA : 851.632.014-68 JOSE FRANCISCO DA SILVA. Valor: R$ 20.768,40. CPF CONTRATADA : 875.306.944-72 FRANCISCO DE ASSIS SOBRINHO. Valor: R$ 7.959,16. CPF CONTRATADA : 912.684.784-15 VIVALDO GOMESFAUSTINO. Valor: R$ 19.081,00. CPF CONTRATADA : 914.325.104-87 CESAR AUGUSTOAZEVEDO DE OLIVEIRA. Valor: R$ 20.413,40. CPF CONTRATADA : 949.542.677-49 JOSE LUIZ DA SILVA VITORINO. Valor: R$ 21.403,50. CPF CONTRATADA : 968.905.254-34 WELITON MAGNUS FERREIRA DA SILVA. Valor: R$ 20.728,50. CPF CONTRATADA : 985.518.338-04 FRANCISCO DE ASSIS MOURA. Valor: R$ 7.020,60. CPF CONTRATADA : 999.444.801-34 MARCOS MACIELSILVA. Valor: R$ 28.330,20

(SIDEC - 10/11/2017) 160343-00001-2017NE800975

6ª REGIÃO MILITAR

EXTRATO DE INEXIGIBILIDADE DE LICITAÇÃO Nº 10/2017 UASG 160036

Nº Processo: 64299024782201171 . Objeto: Contratação de curso do SENAI para ministrar curso de pedreiro polivalente referente ao projeto soldado cidadão. Total de Itens Licitados: 00001. Fundamento Legal: Art. 25º, Inciso II da Lei nº 8.666 de 21/06/1993.. Justificativa: Formação de militares Declaração de Inexigibilidade em 10/11/2017. WELSON DA CONCEICAO JORGE. Ordenador de Despesas. Ratificação em 10/11/2017. JOAREZ ALVES PEREIRA JUNIOR. Comandante da 6ª Região Militar. Valor Global: R$ 11.424,00. CNPJ CONTRATADA : 03.795.071/0001-16 SERVICO NACIONAL DE APRENDIZAGEM INDUSTRIAL.

(SIDEC - 10/11/2017) 160036-00001-2017NE800073

RESULTADO DE JULGAMENTO PREGÃO Nº 2/2017

Contratação de empresa especializada em fornecimento de material de cama, mesa e banho, uniformes de rancho, especiais e históricos, bandeiras e símbolos para o 6º Depósito de Suprimento,CNPJ: 10.438.556/0001-18, torna-se público que a empresa PROROUPAS CONFECCOES LTDA - EPP, CNPJ: 00.556.225/0001-29, é vencedora dos itens 90 e 132, com o valor total de R$ 17.825,47; a empresa TUIUTI L J SOARES & CIA LTDA - ME, CNPJ:01.564.115/0001-71, é vencedora dos itens 161 e168, com o valor total de R$ 3.949,20; a empresa ALAIDE ALVES DOS SANTOS - ME, CNPJ: 03.177.123/0001-90, é vencedora dos itens 05, 07, 10, 11, 12, 15, 19, 77, 78, 82, 85, 89, 91, 100, 121,133, 139, 140, 142, 144, 147 e 162, com o valorde R$ 85.373,56; a empresa BORDAKI INDUSTRIA ECOMERCIO LTDA - ME, CNPJ: 03.587.077/0001-06, vencedora dos itens 152, 153, 155 e 158, com o valor total de R$ 11.876,76; a empresa HABIB DECORAÇÕES DE ITAJUBA LTDA - EPP, CNPJ: 03.851.189/0001-14, é vencedora dos itens 30, 31, 32, 34,39, 40, 41, 42, 43, 44, 48, 49, 57, 61, 81, 88,95, 96, 111, 112, 113, 115, 116, 135 e 163, como valor total de R$ 181.494,23; a empresa BARRETO'S INDUSTRIA E COMERCIO DE CONFECÇÕES LTDA -EPP, CNPJ: 03.890.627/0001-53, é vencedora dositens 47, 114, 122, 123, 124, 125, 126, 127, 128, 129, 136, 137, 138, 141, 143, 145 e 146, como valor total de R$ 26.081,86; a empres F.C.F.COMPONENTES E ARTEFATOS DE E.P.I. EIRELI - ME,CNPJ: 05.829.102/0001-38, é vencedora dos itens20, 21 e 22, com o valor total de R$ 31.042,50;a empresa CASA E BAR NORDESTE COMERCIO DE UTILIDADES DO LAR LTDA, CNPJ: 06.865.579/0001-31, évencedora dos itens 130 e 131, com o valor total de R$ 6.794,28; a empresa BANDESUL INDÚSTRIAE COMÉRCIO - EIRELI - ME, CNPJ: 08.664.980/0001-39, é vencedora dos itens 150, 151 e 160, como valor total de R$ 24.165,34; a empresa GHC UNIFORMES PROFISSIONAIS LTDA - EPP, CNPJ: 10.242.466/0001-57, é vencedora dos itens 08, 45, 117, 118, 119, 120, 134, 149, 167, 169 e 170, como valor total de R$ 94.395,22; a empresa COMERCIAL 1205 LTDA - ME, CNPJ: 10.377.790/0001-82,é vencedora do item 29, com o valor total de R$ 21.800,50; a empresa SOLTECH COMERCIO VAREJISTA DE PRODUTOS E SERVIÇOS ELETRONICO LTDA, CNPJ: 10.745.021/0001-90, é vencedora do item172, com o valor total de R$ 3.437,50; a empresa MAXI COMERCIO DE ARTEFATOS PLASTICOS E CONSTRUÇÕES EIRELE, CNPJ: 10.761.866/0001-79, é vencedora dos itens 03, 04, 06, 18, 27, 28, 35,36 e 97, com o valor total de R$ 68.264,50;a empresa SUPPORTE DISTRIBUIÇÃO EVENTOS E SERVIÇOS LTDA - ME, CNPJ: 11.196.282/0001-60, é vencedora do item 09, com o valor total de R$ 3.905,20; a empresa ATHON COMERCIAL E DISTRIBUIDORA LTDA - EPP, é vencedora dos itens 33, 37,51, 62, 104, 105, 108 e 110, com o valor totalde R$ 60.987,77; a empresa NOVA SICILIANO INDUSTRIA E COMERCIO DE PLACAS METALICA, CNPJ: 12.441.715/0001-69, é vencedora dos itens 107 e157, com o valor total de R$ 5.175,95; a empresa ELIANDRO JOSE MACHADO COMERCIO E SESRVIÇOS- ME, CNPJ: 13.395.341/0001-55, é vencedorados itens 55, 76 e 79, com o valor total de R$6.842,20; a empresa BALBINNO CONCEIÇÃO DE JESUS - EPP, CNPJ: 15.139.086/0001-05, é vencedorados itens 54, 56, 80 e 103, com o valor totalde R$ 13.224,00; a empresa ORMITAL COMERCIO ESERVIÇOS EIRELI - ME, CNPJ: 19.037.262/0001-59, é vencedora dos itens 58 e 59, com o valortotal de R$ 6.885,00; e empresa AKILA COMERCEEIRELI - ME, CNPJ: 19.205.627/0001-07, é vencedora dos itens 23, 63, 64, 65, 66, 67, 68, 69,71, 72 e 75, com o valor total de R$ 91.619,85;a empresa J.GALVAO SERVIÇOS LTDA - ME, CNPJ:20.44.323/0001-96, é vencedora dos itens 13, 17,24, 26, 38, 94, 101 e 164, com o valor total de60.867,36; a empresa IRMÃOS LOURENÇO COMERCIOATACADISTA LTDA - ME, CNPJ: 20.694.969/0001-17,é vencedora dos itens 52 e 70, com o valor total de R$ 7.835,44; a empresa DELTA UNI & MASSUDAUNIFORMES LTDA - EPP, CNPJ: 20.783.326/0001-40,é vencedora do item 166, com o valor total de R$ 2.401,50; a empresa CESSP COMERCIO DE EQUIPAMENTO DE SEGURANÇA E SOLUÇÕES T, CNPJ: 20.786.106/0001-70, é vencedora dos itens 53 e 102, como valor total de R$ 2.844,93; a empresa BARUCUNIFORMES E CONFECÇÕES LTDA - ME, CNPJ: 22.053.648/0001-69, é vencedora do item 16, com o valor total de R$ 3.299,00; a empresa JONATHAN DEALBUQUERQUE REINO - ME, CNPJ: 22.276.236/0001-98, é vencedora dos itens 01, 02, 84 e 109, como valor total de R$ 11.662,45; a empresa L.R.COMERCIO DE SUPRIMENTOS LTDA - EPP, CNPJ: 22.966.860/0001-17, é vencedora do item 50, com ovalor total de R$ 9.670,90; a empresa MARMILECOMERCIO E SERVIÇOS EIRELI - ME, CNPJ: 25.069.234/0001-16, é vencedora dos itens 25, 60, 83,86, 87, 92, 93, 98, 99, 148, 165 e 171, com ovalor total de R$ 52.472,00; a empresa L&C IMPORTAÇÃO E EXPORTAÇÃO EIRELI - ME, CNPJ: 27.169.518/0001-00, é vencedora dos itens 73 e 74,com o valor total de R$ 5.022,08; a empresaCASA VAREJÃO ARTIGOS DESPORTIVOS LTDA - ME, CNPJ: 33.101.460/0001-65, é vencedora do item 106com o valor total de R$ 1.423,50; valor globalda ata R$ 922.640,05; itens que foram canceladona fase de aceitação por apresentarem propostasacima do valor estimado: 14, 46, 156, 159, 173e 174.

JOSÉ EMILSON DE OLIVEIRA-TEN CEL
Ordenador de Despesas

(SIDEC - 10/11/2017) 160038-00001-2017NE800000

EXTRATO DE TERMO ADITIVO Nº 5/2017 UASG 160034

Número do Contrato: 13/2014.
Nº Processo: 64424004326201411.
DISPENSA Nº 27/2014. Contratante: QUARTA COMPANHIA DE GUARDAS -.CNPJ Contratado: 34028316000537. Contratado : EMPRESA BRASILEIRA DE CORREIOS E -TELEGRAFOS. Objeto: Prorrogação da prestação de serviços postais e venda de produtos. Fundamento Legal: Parágrafo único do artigo 61 da Lei n° 8.666/93. Vigência: 17/10/2017 a 16/10/2018. Valor Total: R$12.000,00. Fonte: 188000000 - 2017NE800017. Data de Assinatura: 17/10/2017.

(SICON - 10/11/2017) 160034-00001-2017NE800007

7ª REGIÃO MILITAR

EXTRATO DE CONTRATO Nº 9/2017 UASG 160177

Nº Processo: 641070070372017.
DISPENSA Nº 11/2017. Contratante: 71 BATALHAO DE INFANTARIA -MOTORIZADO. CNPJ Contratado: 62958491000135. Contratado : ANDREI PUBLICACOES MEDICAS -FARMACEUTICAS TECNICAS LTDA. Objeto: Aquisição de assintarua anual de revista impressa. Fundamento Legal: Inc II,Art 24, da Lei 8666/93. Vigência: 11/09/2017 a 10/09/2018. Valor Total: R$830,00. Fonte: 100000000 - 2017NE803229. Data de Assinatura: 11/09/2017.

(SICON - 10/11/2017) 160177-00001-2017NE803974

EXTRATO DE CONTRATO Nº 10/2017 UASG 160177

Nº Processo: 641070070372017.
DISPENSA Nº 11/2017. Contratante: 71 BATALHAO DE INFANTARIA -MOTORIZADO. CNPJ Contratado: 52704921000139. Contratado : SIMPRO PUBLICACOES E -TELEPROCESSAMENTO LTDA. Objeto: Aquisição de assinatura anual de publicações téncinas de revistas. Fundamento Legal: Inc II, Art 24 da Lei 8666/93. Vigência: 11/09/2017 a 10/09/2018. Valor Total: R$550,00. Fonte: 100000000 - 2017NE803230. Data de Assinatura: 11/09/2017.

(SICON - 10/11/2017) 160177-00001-2017NE803974

EXTRATO DE CONTRATO Nº 29/2017 UASG 160194

Nº Processo: 64318019377201706.
PREGÃO SISPP Nº 7/2017. Contratante: COMANDO DA 7 REGIAO MILITAR E 7 -DIVISAO DE EXERCITO. CNPJ Contratado: 11836848000171. Contratado : DIBASA COMERCIO E SERVICOS -TECNICOS LTDA - EPP. Objeto: Contratação de serviços de manutenção corretiva de elevadores com fornecimento de materiais e mão de obra, visando atender as necessidades da 7ª Região Militar. Fundamento Legal: Lei 8.666393 . Vigência: 01/11/2017 a 31/10/2018. Valor Total: R$816,66. Fonte: 250270010 - 2017NE800278. Data de Assinatura: 01/11/2017.

(SICON - 10/11/2017) 160194-00001-2017NE800016

EXTRATO DE DISPENSA DE LICITAÇÃO Nº 33/2017 UASG 160004

Nº Processo: 64106006950201707 . Objeto: Aquisição de serviços de formação profissional (curso) Total de Itens Licitados: 00004. Fundamento Legal: Art. 24º, Inciso II da Lei nº 8.666 de 21/06/1993.. Justificativa: AMPARADO NO Art. 24º, Inciso II da Lei nº 8.666 de 21/06/1993. Declaração de Dispensa em 10/11/2017. NILTON DINIZ RODRIGUES. Ordenador de Despesas do 59ºbimtz. Ratificação em 10/11/2017. JOSE LUIZ JABORANDY RODRIGUES. Cmt 7ª Região Militar. Valor Global: R$ 5.319,60. CNPJ CONTRATADA : 03.798.361/0001-13 SERVICO NACIONAL DE APRENDIZAGEM INDUSTRIAL.

(SIDEC - 10/11/2017) 160004-00001-2017NE800004

EXTRATO DE INEXIGIBILIDADE DE LICITAÇÃO Nº 3/2017 UASG 160172

Nº Processo: 64685008914201704 . Objeto: Credenciamento e contratação para prestação de serviços de coleta, transporte e distribuição de água potável, no ano de 2017 e 2018 (Período: 01 Nov 17 a 31 Dez 18). Total de Itens Licitados: 00456. Fundamento Legal: Art. 25º, Caput da Lei nº 8.666 de 21/06/1993.. Justificativa: O credenciamento estará aberto para todos os que a ele se habilitarem, ca-

racterinzando a inviabilidade de competição. Declaração de Inexigibilidade em 03/11/2017. MARCELLO YOSHIDA. Ordenador de Despesas do 16º Rcmec. Ratificação em 06/11/2017. JOSE LUIZ JABORANDY RODRIGUES. Comandante da 7ª Região Militar. Valor Global: R$ 3.814.043,62. CPF CONTRATADA : 000.101.194-42 IVAN MAIA DE FARIAS. Valor: R$ 8.364,13. CPF CONTRATADA : 000.271.454-09 GENARIO JOAO DOS SANTOS. Valor: R$ 8.364,13. CPF CONTRATADA : 000.914.744-69 FRANCISCO GOMES FERREIRA. Valor: R$ 8.364,13. CPF CONTRATADA : 002.333.297-22 GERALDO TARGINO DOS SANTOS. Valor: R$ 8.364,13. CPF CONTRATADA : 007.823.597-95 JOSE CARLOS PEREIRA. Valor: R$ 8.364,13. CPF CONTRATADA : 007.882.824-41 ADRIANO PEREIRA NUNES. Valor: R$ 8.364,13. CPF CONTRATADA : 008.198.654-86 MANOEL FERREIRA DE MORAIS NETO. Valor: R$ 8.364,13. CPF CONTRATADA : 008.942.744-06 PABLO FIRMINOGOMES DA SILVA. Valor: R$ 8.364,13. CPF CONTRATADA : 009.899.544-80 PABLO ARAUJO DO NASCIMENTO. Valor: R$ 8.364,13. CPF CONTRATADA : 010.158.094-05 VICTOR ANDERSON ARRUDA MANGUEIRA. Valor: R$ 8.364,13. CPF CONTRATADA : 011.484.244-23 ROBERTO PEREIRA DA CRUZ. Valor: R$ 8.364,13. CPF CONTRATADA : 012.052.324-86 HUMBERTO DE SOUSA BRAGA. Valor: R$ 8.364,13. CPF CONTRATADA : 012.629.494-16 ELIAS JOSE DASILVA. Valor: R$ 8.364,13. CPF CONTRATADA : 015.086.064-12 SERGIO MEDEIROS DE ARAUJO. Valor: R$ 8.364,13. CPF CONTRATADA : 016.541.684-08 ADOLFO AIRES CABRAL COSTA. Valor: R$ 8.364,13. CPF CONTRATADA : 016.639.448-30 ZILDAZIO JOSEDA SILVA. Valor: R$ 8.364,13. CPF CONTRATADA : 016.743.114-51 ALEXSANDRO DESOUZA ALVES. Valor: R$ 8.364,13. CPF CONTRATADA : 017.472.593-06 CARLOS CESAR DE OLIVEIRA. Valor: R$ 8.364,13. CPF CONTRATADA : 018.787.611-88 UEVERTON FERNANDES VASCONCELOS DE MEDEIROS. Valor: R$ 8.364,13. CPF CONTRATADA : 019.791.709-75 FRANCISCO NUNES DA SILVA. Valor: R$ 8.364,13. CPF CONTRATADA : 020.312.114-71 JOSE DE ANCHIETA MENDES LUIZ. Valor: R$ 8.364,13. CPF CONTRATADA : 021.319.524-06 MARCELO JOSE LEITE DOS SANTOS. Valor: R$ 8.364,13. CPF CONTRATADA : 021.601.414-02 FRANCISCO GOMES DA SILVA. Valor: R$ 8.364,13. CPF CONTRATADA : 021.800.754-05 JOSE WELLINGTON CASIMIRO DE ALMEIDA. Valor: R$ 8.364,13. CPF CONTRATADA : 022.143.064-47 JOSE BARBOZA DA SILVA. Valor: R$ 8.364,13. CPF CONTRATADA : 022.225.304-58 JOACILDO DA SILVA NOVO. Valor: R$ 8.364,13. CPF CONTRATADA : 022.256.574-83 WALMYR VIEIRADE CARVALHO. Valor: R$ 8.364,13. CPF CONTRATADA : 022.306.514-55 ERIVAN BATISTA DOS SANTOS. Valor: R$ 8.364,13. CPF CONTRATADA : 022.526.594-08 ARYSFRANKLIN GUIMARAES RAFAEL. Valor: R$ 8.364,13. CPF CONTRATADA : 022.801.054-38 EMANUEL ARAUJO DA COSTA. Valor: R$ 8.364,13. CPF CONTRATADA : 023.013.734-28 ADALBERTO ALVES NOGUEIRA. Valor: R$ 8.364,13. CPF CONTRATADA : 023.034.734-70 IVAMBERTO SOUZA GONCALVES. Valor: R$ 8.364,13. CPF CONTRATADA : 023.143.564-97 ADOMILSO PEREIRA DA SILVA. Valor: R$ 8.364,13. CPF CONTRATADA : 023.235.554-13 JOSE CARLOS DE LIMA SILVA. Valor: R$ 8.364,13. CPF CONTRATADA : 023.298.364-06 JOSE VALDEILDO DE LIRA. Valor: R$ 8.364,13. CPF CONTRATADA : 023.420.024-32 JOSE CLEDE MOREIRA DE OLIVEIRA. Valor: R$ 8.364,13. CPF CONTRATADA : 023.500.314-03 FERNANDO ANTONIO DE LIMA. Valor: R$ 8.364,13. CPF CONTRATADA : 023.550.854-39 CLODOALDO SOARES DA SILVA. Valor: R$ 8.364,13. CPF CONTRATADA : 024.124.234-74 CARLOS ANTONIO DA SILVA ALVES. Valor: R$ 8.364,13. CPF CONTRATADA : 024.228.064-14 ROBERTO PORTELA DA SILVA. Valor: R$ 8.364,13. CPF CONTRATADA : 024.267.634-00 JOSE RAFAEL DE SOUSA. Valor: R$ 8.364,13. CPF CONTRATADA : 024.329.854-43 IREMAR DA SILVA ALMEIDA. Valor: R$ 8.364,13. CPF CONTRATADA : 024.454.794-79 JOSE LEONARDODOS SANTOS MACEDO. Valor: R$ 8.364,13. CPF CONTRATADA : 024.942.864-41 ERNANDES SOARES BEZERRA. Valor: R$ 8.364,13. CPF CONTRATADA : 024.985.018-43 MELQUIADES GADELHA DE FARIAS. Valor: R$ 8.364,13. CPF CONTRATADA : 025.282.754-63 WILLIAM TEOBALDO LOPES MEDEIROS. Valor: R$ 8.364,13. CPF CONTRATADA : 025.369.084-61 PEDRO PEREIRATARGINO. Valor: R$ 8.364,13. CPF CONTRATADA : 026.861.214-59 JEOVA DE MELOOLIVEIRA. Valor: R$ 8.364,13. CPF CONTRATADA : 027.124.714-23 JUERTEVAN ROSADO CAVALCANTE. Valor: R$ 8.364,13. CPF CONTRATADA : 027.482.624-09 JOSE ERIC GENNER DE FIGUEIREDO. Valor: R$ 8.364,13. CPF CONTRATADA : 027.514.734-74 TARCISIO NASCIMENTO NOGUEIRA. Valor: R$ 8.364,13. CPF CONTRATADA : 027.690.964-00 MARCELO ANTONIO DE SOUTO BATISTA. Valor: R$ 8.364,13. CPF CONTRATADA : 027.876.334-04 FRANCISCO LIMA DE SOUSA SEGUNDO. Valor: R$ 8.364,13. CPF CONTRATADA : 028.274.274-35 JOCEANO TAVARES DE OLIVEIRA. Valor: R$ 8.364,13. CPF CONTRATADA : 028.847.934-37 LAERTE MAIA DE FARIAS. Valor: R$ 8.364,13. CPF CONTRATADA : 028.916.764-75 FRANCISCO FERNANDES PEREIRA DUARTE. Valor: R$ 8.364,13. CPF CONTRATADA : 029.012.414-09 JOSE MARLON PEREIRA DA SILVA. Valor: R$ 8.364,13. CPF CONTRATADA : 029.263.394-70 JOSE MARCONI LIMA SILVA. Valor: R$ 8.364,13. CPF CONTRATADA : 029.384.164-07 JOAQUIM BATISTA DA COSTA JUNIOR. Valor: R$ 8.364,13. CPF CONTRATADA : 029.448.014-57 JOSE SANTOS DA COSTA. Valor: R$ 8.364,13. CPF CONTRATADA : 029.858.314-31 JOAO NILDO MARTINS DE MORAIS. Valor: R$ 8.364,13. CPF CONTRATADA : 030.046.884-92 VALMI FERREIRA CAMPOS. Valor: R$ 8.364,13. CPF CONTRATADA : 030.189.324-12 JACSON BRUNO DE LIRA COSTA. Valor: R$ 8.364,13. CPF CONTRATADA : 030.204.484-17 CIRNE FERNANDES DOS SANTOS. Valor: R$ 8.364,13. CPF CONTRATADA : 030.421.344-66 EDNALDO SOARES DE CARVALHO. Valor: R$ 8.364,13. CPF CONTRATADA : 030.557.054-40 ALEX DA SILVAALEXANDRE. Valor: R$ 8.364,13. CPF CONTRATADA : 030.680.234-16 MANACELIO DE SOUSA ARAUJO. Valor: R$ 8.364,13. CPF CONTRATADA : 030.905.464-85 ADEILTO EVARISTO DA SILVA. Valor: R$ 8.364,13. CPF CONTRATADA : 031.163.884-82 LINDOALDO MENDES BARBOSA. Valor: R$ 8.364,13. CPF CONTRATADA : 031.212.034-60 JOELSON LEITELOPES. Valor: R$ 8.364,13. CPF CONTRATADA : 031.576.144-01 MANOEL MESSIAS LOPES DE ARAUJO. Valor: R$ 8.364,13. CPF CONTRATADA : 031.962.904-09 JOSE DO NASCIMENTO FERREIRA JUNIOR. Valor: R$ 8.364,13. CPF CONTRATADA : 031.991.674-03 PEDRO DE SOUSA XAVIER. Valor: R$ 8.364,13. CPF CONTRATADA : 032.092.084-41 JOSE GEOVANI DOS SANTOS. Valor: R$ 8.364,13. CPF CONTRATADA : 032.366.724-47 GEORGE ROCHA BARBOSA. Valor: R$ 8.364,13. CPF CONTRATADA : 032.883.844-69 MANOEL DE BRITO NETO. Valor: R$ 8.364,13. CPF CONTRATADA : 032.990.564-33 JOSE PAULO SARMENTO DINIZ. Valor: R$ 8.364,13. CPF CONTRATADA : 033.074.974-99 FRANCISCO SANTANA DE ALENCAR FILHO. Valor: R$ 8.364,13. CPF CONTRATADA : 033.433.094-78 JOSE BARBOSA DA SILVA NETO. Valor: R$ 8.364,13. CPF CONTRATADA : 033.504.734-31 FRANCISCO EDNALDO BEZERRA. Valor: R$ 8.364,13. CPF CONTRATADA : 033.770.704-94 JOSE FABIO ALVINO LINS. Valor: R$ 8.364,13. CPF CONTRATADA : 033.872.124-02 ANTONIO MORAIS DE MEDEIROS. Valor: R$ 8.364,13. CPF CONTRATADA : 033.978.534-94 CASSIANO PEREIRA GAIA. Valor: R$ 8.364,13. CPF CONTRATADA : 034.156.374-92 FLEKSON VALE PEDROSA. Valor: R$ 8.364,13. CPF CONTRATADA : 034.254.814-01 JOSE EDMILSONMACARIO DA SILVA. Valor: R$ 8.364,13. CPF CONTRATADA : 034.338.054-40 DAMIAO DJACIRDOS SANTOS. Valor: R$ 8.364,13. CPF CONTRATADA : 034.577.814-60 ANTONIO WELLINGTON RAMOS DE LIMA. Valor: R$ 8.364,13. CPF CONTRATADA : 035.107.914-95 ARIOSVALDO LOPES MEDEIROS FILHO. Valor: R$ 8.364,13. CPF CONTRATADA : 035.992.174-40 NOBERTO ROQUEDE SOUZA. Valor: R$ 8.364,13. CPF CONTRATADA : 036.369.454-40 JOSE EVANGELISTA DA SILVA. Valor: R$ 8.364,13. CPF CONTRATADA : 036.430.174-05 FRANCISCO DE ASSIS DA SILVA LEONEL. Valor: R$ 8.364,13. CPF CONTRATADA : 036.451.334-96 ANTONIO ELIOMAR PEREIRA. Valor: R$ 8.364,13. CPF CONTRATADA : 036.632.424-12 GERALDO BATISTA SOBRINHO. Valor: R$ 8.364,13. CPF CONTRATADA : 036.779.624-47 FABIANO SOUSADO NASCIMENTO. Valor: R$ 8.364,13. CPF CONTRATADA : 036.952.954-57 FRANCISCO EUZIMAR FIRMO LOPES. Valor: R$ 8.364,13. CPF CONTRATADA : 036.953.264-33 FRANCISCO HELIO MORAIS DA SILVA. Valor: R$ 8.364,13. CPF CONTRATADA : 038.510.864-81 EDSON DOS SANTOS RABELO. Valor: R$ 8.364,13. CPF CONTRATADA : 038.593.384-39 ARLISON FERREIRA DA SILVA. Valor: R$ 8.364,13. CPF CONTRATADA : 038.683.774-09 VALDENIR FERREIRA GOMES. Valor: R$ 8.364,13. CPF CONTRATADA : 038.683.804-69 VALDENOR VITAL DE SOUSA. Valor: R$ 8.364,13. CPF CONTRATADA : 038.683.855-09 WEDSON CLAUDIANO DOS SANTOS SILVA. Valor: R$ 8.364,13. CPF CONTRATADA : 039.279.124-25 LAERCIO MARTINS DA COSTA. Valor: R$ 8.364,13. CPF CONTRATADA : 039.436.064-81 FRANCISCO WILSON DE ALMEIDA JUNIOR. Valor: R$ 8.364,13. CPF CONTRATADA : 039.459.544-01 DJAILSON BRAZDE OLIVEIRA. Valor: R$ 8.364,13. CPF CONTRATADA : 039.924.404-27 JOAO FERNANDES DANTAS NETO. Valor: R$ 8.364,13. CPF CONTRATADA : 039.924.584-74 JOELITON ALVES DE OLIVEIRA. Valor: R$ 8.364,13. CPF CONTRATADA : 040.325.214-84 IDELMAR STENIO DE OLIVEIRA. Valor: R$ 8.364,13. CPF CONTRATADA : 040.363.794-53 JOSE PEREIRA DE SA. Valor: R$ 8.364,13. CPF CONTRATADA : 040.645.474-46 LINDEMBERGUE RAFAEL VIEIRA. Valor: R$ 8.364,13. CPF CONTRATADA : 041.316.794-18 MIGUEL FERNANDES DA SILVA. Valor: R$ 8.364,13. CPF CONTRATADA : 041.349.524-84 ADELMO VICENTE DA SILVA. Valor: R$ 8.364,13. CPF CONTRATADA : 041.924.994-01 CICERO SILVA DE SOUZA. Valor: R$ 8.364,13. CPF CONTRATADA : 042.166.884-97 THEOFANES BERNARDINO GOMES DE SOUSA. Valor: R$ 8.364,13. CPF CONTRATADA : 042.418.674-80 LUIS GUSTAVO DE FRANCA BRITO. Valor: R$ 8.364,13. CPF CONTRATADA : 043.228.374-92 ROZENILDO FREIRE CARDOSO. Valor: R$ 8.364,13. CPF CONTRATADA : 043.331.644-60 EVERTON PAIVADA SILVA NUNES. Valor: R$ 8.364,13. CPF CONTRATADA : 043.516.764-26 ARISTOTELES DE SOUZA NASCIMENTO. Valor: R$ 8.364,13. CPF CONTRATADA : 043.623.284-75 FRANCISCO DE ASSIS JUNIOR. Valor: R$ 8.364,13. CPF CONTRATADA : 043.978.714-93 CARLOS ANTONIO LINO. Valor: R$ 8.364,13. CPF CONTRATADA : 044.106.394-20 MARCELO DELMIRO DE ABREU. Valor: R$ 8.364,13. CPF CONTRATADA : 044.271.594-35 JONY SANTOS LEITE. Valor: R$ 8.364,13. CPF CONTRATADA : 045.022.164-45 THIAGO BOZETTO DE OLIVEIRA. Valor: R$ 8.364,13. CPF CONTRATADA : 045.183.174-83 JANIO ALVES OLIVEIRA. Valor: R$ 8.364,13. CPF CONTRATADA : 045.292.134-12 FRANCISCO GUALBERTO GOMES CARNEIRO. Valor: R$ 8.364,13. CPF CONTRATADA : 045.335.084-48 EDNAR FLORENCIO AZEVEDO. Valor: R$ 8.364,13. CPF CONTRATADA : 045.576.414-07 JOSE ROMERO DA SILVA ANDRADE. Valor: R$ 8.364,13. CPF CONTRATADA : 046.100.624-37 FABIO AMANCIOALVES. Valor: R$ 8.364,13. CPF CONTRATADA : 047.245.034-40 DAMIAO BARBOSA DA SILVA. Valor: R$ 8.364,13. CPF CONTRATADA : 047.344.494-14 ERIVAM LEITE DE LIMA. Valor: R$ 8.364,13. CPF CONTRATADA : 047.687.494-70 DANIEL ANTAS DINIZ MOURA. Valor: R$ 8.364,13. CPF CONTRATADA : 047.732.894-65 CARLOS ALBERTO ALVES MACHADO. Valor: R$ 8.364,13. CPF CONTRATADA : 047.786.914-90 CLEBIO DE OLIVEIRA XAVIER. Valor: R$ 8.364,13. CPF CONTRATADA : 048.716.564-03 ANTONIO GOMESDA SILVA JUNIOR. Valor: R$ 8.364,13. CPF CONTRATADA : 049.313.014-44 DIOGO FIRMINOGOMES DA SILVA. Valor: R$ 8.364,13. CPF CONTRATADA : 049.430.764-16 VAMBERTO DANTAS DE OLIVEIRA. Valor: R$ 8.364,13. CPF CONTRATADA : 049.645.424-24 MICHERLE FRANCISCO DA SILVA. Valor: R$ 8.364,13. CPF CONTRATADA : 049.887.484-21 ADEILTON DE FREITAS LIMA. Valor: R$ 8.364,13. CPF CONTRATADA : 050.469.864-85 ROBERVALIO JOSE DA SILVA SANTOS. Valor: R$ 8.364,13. CPF CONTRATADA : 050.859.738-28 ANTONIO FRANCOIR MARANHAO. Valor: R$ 8.364,13. CPF CONTRATADA : 051.366.904-37 JOAO PAULO PINTO DE ANDRADE. Valor: R$ 8.364,13. CPF CONTRATADA : 051.486.914-33 VINICIUS SANTOS DA CRUZ. Valor: R$ 8.364,13. CPF CONTRATADA : 051.985.534-50 JOSE PAULO CABRAL. Valor: R$ 8.364,13. CPF CONTRATADA : 052.546.454-90 JEFFERSON SANTOS LEITE. Valor: R$ 8.364,13. CPF CONTRATADA : 052.804.814-75 FRANCISCO PEREIRA DA CRUZ NETO. Valor: R$ 8.364,13. CPF CONTRATADA : 052.925.744-06 ILDEMAR PEDRODA SILVA. Valor: R$ 8.364,13. CPF CONTRATADA : 053.083.904-01 EMANUEL CAMARA PORTO. Valor: R$ 8.364,13. CPF CONTRATADA : 053.194.794-76 WERTEVAN CLEMENTINO DOS SANTOS. Valor: R$ 8.364,13. CPF CONTRATADA : 053.744.714-81 MARCELO PIMENTA DOS SANTOS. Valor: R$ 8.364,13. CPF CONTRATADA : 054.091.934-90 CLAUDIANO LIMEIRA DA SILVA. Valor: R$ 8.364,13. CPF CONTRATADA : 054.313.304-46 ABRAAO JUNIORPINHEIRO MARQUES. Valor: R$ 8.364,13. CPF CONTRATADA : 054.500.034-39 ANAILTON JOSEDO NASCIMENTO. Valor: R$ 8.364,13. CPF CONTRATADA : 054.691.614-71 RUBENILTON FERNANDES. Valor: R$ 8.364,13. CPF CONTRATADA : 054.729.504-90 FRANCISCO DA SILVA GOMES. Valor: R$ 8.364,13. CPF CONTRATADA : 055.278.578-44 GILCLEAM OLIVEIRA SOUSA. Valor: R$ 8.364,13. CPF CONTRATADA : 055.497.174-76 ANTONIO DE LISBOA DA SILVA. Valor: R$ 8.364,13. CPF CONTRATADA : 055.561.294-52 JOSELANDIO GONCALVES DE LIMA SOUZA. Valor: R$ 8.364,13. CPF CONTRATADA : 056.162.874-23 JOSE SIDNEY RAMOS DE LIMA. Valor: R$ 8.364,13. CPF CONTRATADA : 056.478.164-95 RONOALDO SOUZA CATARINA. Valor: R$ 8.364,13. CPF CONTRATADA : 056.483.394-02 SAMUEL SEVERIANO DA SILVA. Valor: R$ 8.364,13. CPF CONTRATADA : 058.143.644-08 JOSE FABIO DESOUSA GOMES. Valor: R$ 8.364,13. CPF CONTRATADA : 058.300.394-00 FRANCISCO DE ASSIS MEDEIROS DIAS. Valor: R$ 8.364,13. CPF CONTRATADA : 058.373.434-07 GILIARDE ALECRIM LEITE. Valor: R$ 8.364,13. CPF CONTRATADA : 058.557.664-54 EDINALDO BERNARDO DA SILVA. Valor: R$ 8.364,13. CPF CONTRATADA : 058.762.314-44 THAINY WELLISON BARBOSA DE FREITAS. Valor: R$ 8.364,13. CPF CONTRATADA : 058.883.084-47 DAVI LEITE NOVAIS. Valor: R$ 8.364,13. CPF CONTRATADA : 059.137.144-82 FABIO CANDIDOLEITE. Valor: R$ 8.364,13. CPF CONTRATADA : 059.599.224-28 FRANCISCO DE ASSIS NUNES DA SILVA. Valor: R$ 8.364,13. CPF CONTRATADA : 059.732.554-50 FRANCISCO LUCAS ESTRELA DE ALMEIDA. Valor: R$ 8.364,13. CPF CONTRATADA : 059.895.304-39 FELIPE DANTASCAVALCANTE. Valor: R$ 8.364,13. CPF CONTRATADA : 060.061.954-02 FRANCISCO JEORGE RODOLFO DA SILVA. Valor: R$ 8.364,13. CPF CONTRATADA : 060.097.414-67 JAILSON FREIRE DE AZEVEDO. Valor: R$ 8.364,13. CPF CONTRATADA : 061.084.654-09 ANTONIO CARLOS QUIRINO DE ARAUJO. Valor: R$ 8.364,13. CPF CONTRATADA : 061.190.534-50 JOSE CASSIANONETO. Valor: R$ 8.364,13. CNPJ CONTRATADA : 06.127.801/0001-07 JOAO PAULO BATISTA PEREIRA - ME. Valor: R$ 25.092,39. CPF CONTRATADA : 061.361.084-96 ALEXSANDRO EVANGELISTA DOS SANTOS. Valor: R$ 8.364,13. CPF CONTRATADA : 061.386.554-51 DAMIAO LOPES DO VALE. Valor: R$ 8.364,13. CPF CONTRATADA : 062.144.234-80 ALLAN GABRIELDE LIMA PEREIRA. Valor: R$ 8.364,13. CPF CONTRATADA : 062.292.304-88 ERIVALDO DE SOUZA MEDEIROS. Valor: R$ 8.364,13. CPF CONTRATADA : 062.364.154-20 PAULO DITACIOBARRETO DA CONCEICAO. Valor: R$ 8.364,13. CPF CONTRATADA : 062.608.654-06 GERALDO DE OLIVEIRA JUNIOR. Valor: R$ 8.364,13. CPF CONTRATADA : 062.925.814-70 ERISVALDO MORATO PESSOA. Valor: R$ 8.364,13. CPF CONTRATADA : 063.277.164-07 JUDIVAN FREIRES DE OLIVEIRA. Valor: R$ 8.364,13. CPF CONTRATADA : 063.891.514-70 THIAGO DA ROCHA BRITO MENDES. Valor: R$ 8.364,13. CPF CONTRATADA : 064.966.554-64 RONEVALDO DANTAS DE OLIVEIRA. Valor: R$ 8.364,13. CPF CONTRATADA : 065.130.804-60 ANDSON AURELIO SOUZA DOS SANTOS. Valor: R$ 8.364,47. CPF CONTRATADA : 065.166.854-95 ALLAN CARLOS DA SILVA CARVALHO. Valor: R$ 8.364,13. CPF CONTRATADA : 065.392.914-50 LEANDRO DO NASCIMENTO MELO. Valor: R$ 8.364,13. CPF CONTRATADA : 066.671.944-66 ALACIDE DO NASCIMENTO COELHO. Valor: R$ 8.364,13. CPF CONTRATADA : 066.863.484-73 JAILSON COSTAPEREIRA. Valor: R$ 8.364,13. CPF CONTRATADA : 067.026.694-96 JOSE JANILSONFERREIRA VERISSIMO. Valor: R$ 8.364,13. CPF CONTRATADA : 067.120.854-38 SEVERINO PEDRO DOS SANTOS FILHO. Valor: R$ 8.364,13. CPF CONTRATADA : 067.138.964-56 ULYSSES FELIPE DE ALMEIDA. Valor: R$ 8.364,13. CPF CONTRATADA : 067.217.754-41 RENATO DA SILVA ALVES. Valor: R$ 8.364,13. CPF CONTRATADA : 067.841.234-09 ELDO DINIZ DEOLIVEIRA. Valor: R$ 8.364,13. CPF CONTRATADA : 067.932.184-50 JOSE RAFAEL VALADARES RIBEIRO. Valor: R$ 8.364,13. CPF CONTRATADA : 068.672.174-86 RODOLFO CARLOS GUABERTO. Valor: R$ 8.364,13. CPF CONTRATADA : 068.705.604-71 ANTONIO WAGNER PEREIRA. Valor: R$ 8.364,13. CPF CONTRATADA : 068.773.924-18 EDILCIO CASSIMIRO PEREIRA. Valor: R$ 8.364,13. CPF CONTRATADA : 069.021.238-02 LUIZ CARLOS

CASIMIRO. Valor: R$ 8.364,13. CPF CONTRATADA : 069.542.344-43 PAULO BRUNO VIEIRA ALVES. Valor: R$ 8.364,13. CPF CONTRATADA : 069.815.244-14 JEOFRAN FRANCISCO INACIO. Valor: R$ 8.364,13. CPF CONTRATADA : 069.947.824-33 MARIBELSON DANTAS PIRES. Valor: R$ 8.364,13. CPF CONTRATADA : 070.111.004-07 PEDRO EMERSONCORDEIRO PEREIRA. Valor: R$ 8.364,13. CPF CONTRATADA : 070.120.764-70 FRANCISCO ADRIANO FERREIRA MAIA. Valor: R$ 8.364,13. CPF CONTRATADA : 070.411.184-52 CLAUDIO FRANCISCO DA SILVA. Valor: R$ 8.364,13. CPF CONTRATADA : 070.454.164-58 GILDERLAN MEDEIROS DA COSTA. Valor: R$ 8.364,13. CPF CONTRATADA : 070.492.734-90 FANDERLAN VIANA LINS. Valor: R$ 8.364,13. CPF CONTRATADA : 071.049.924-80 JOSE GIVANILSON DE OLIVEIRA FERREIRA. Valor: R$ 8.364,13. CPF CONTRATADA : 071.713.734-10 THIAGO LAUREANO DA COSTA. Valor: R$ 8.364,13. CPF CONTRATADA : 071.818.044-56 JOSE ADJACKSON CAMPOS. Valor: R$ 8.364,13. CPF CONTRATADA : 071.884.644-30 SUETONE VASCONCELOS DO O. Valor: R$ 8.364,13. CPF CONTRATADA : 072.082.444-30 ANTONIO FERNANDO FLORENTINO PEREIRA. Valor: R$ 8.364,13. CPF CONTRATADA : 072.243.174-03 JACKLANNO DE SOUSA RAMALHO. Valor: R$ 8.364,13. CPF CONTRATADA : 072.488.014-37 FELIPE GOMES DE SOUZA. Valor: R$ 8.364,13. CPF CONTRATADA : 072.543.853-34 FRANCISCO FERREIRA FRADE. Valor: R$ 8.364,13. CPF CONTRATADA : 072.680.974-84 FRANCISCO GLAUBER DE LIRA FERNANDES. Valor: R$ 8.364,13. CPF CONTRATADA : 072.896.404-03 UBIRANEI SANTOS MARTINS. Valor: R$ 8.364,13. CPF CONTRATADA : 072.899.374-06 AILTON PINHEIRO DA SILVA. Valor: R$ 8.364,13. CPF CONTRATADA : 074.143.614-03 GILBERTO DA SILVA FONSECA. Valor: R$ 8.364,13. CPF CONTRATADA : 074.774.684-26 RAUL LINS ARAUJO. Valor: R$ 8.364,13. CPF CONTRATADA : 075.064.444-37 GENILDO DE SOUSA LIMA. Valor: R$ 8.364,13. CPF CONTRATADA : 075.551.124-77 MARCOS AURELIO DE SOUSA PEREIRA. Valor: R$ 8.364,13. CPF CONTRATADA : 075.896.894-91 ELIZEU XAVIERBATISTA. Valor: R$ 8.364,13. CPF CONTRATADA : 075.966.038-74 ALMIR ALVES BARBOSA. Valor: R$ 8.364,13. CPF CONTRATADA : 076.113.944-36 MANOEL BATISTA DE ALMEIDA NETO. Valor: R$ 8.364,13. CPF CONTRATADA : 076.354.914-23 FRANCISNERE NUNES LIMA. Valor: R$ 8.364,13. CPF CONTRATADA : 076.440.074-66 RAMON LINS ARAUJO. Valor: R$ 8.364,13. CPF CONTRATADA : 076.545.774-19 FRANCISCO LUIS ABRANTES. Valor: R$ 8.364,13. CPF CONTRATADA : 076.822.324-55 GILLIARD ONOFRE GUEDES DOS SANTOS. Valor: R$ 8.364,13. CPF CONTRATADA : 077.409.344-70 ALIGIERE MARTINS DE LIMA. Valor: R$ 8.364,13. CPF CONTRATADA : 077.431.154-10 JOAO ANTONIO SIQUEIRA SANTANA. Valor: R$ 8.364,13. CPF CONTRATADA : 078.814.024-82 ANTONIO MARCOS SOARES DE BARROS. Valor: R$ 8.364,13. CPF CONTRATADA : 079.016.324-10 JOSE WAGNER BERNARDO DA SILVA. Valor: R$ 8.364,13. CPF CONTRATADA : 079.053.474-60 ADRIANO GONCALVES DA COSTA. Valor: R$ 8.364,13. CPF CONTRATADA : 079.267.524-01 JOAO PAULO PAIVA SILVA. Valor: R$ 8.364,13. CPF CONTRATADA : 079.319.924-74 CARLISSON CRISTIANO FELIZARDO DE SOUZA. Valor: R$ 8.364,13. CPF CONTRATADA : 079.593.174-37 WELLITON BATISTA DE LIRA. Valor: R$ 8.364,13. CPF CONTRATADA : 080.053.584-74 EDSON URTIGA DA COSTA. Valor: R$ 8.364,13. CPF CONTRATADA : 080.428.724-45 FLAVIO TALES FARIAS DA SILVA. Valor: R$ 8.364,13. CPF CONTRATADA : 080.528.534-27 FRANCIEUDO RODRIGUES GUABIRABA. Valor: R$ 8.364,13. CPF CONTRATADA : 080.558.544-32 PABLO RANNIE SA DE OLIVEIRA. Valor: R$ 8.364,13. CPF CONTRATADA : 080.881.004-96 JOELSON DA SILVA COSTA. Valor: R$ 8.364,13. CPF CONTRATADA : 081.437.634-71 JOAO BOSCO PENAFORTE NUNES. Valor: R$ 8.364,13. CPF CONTRATADA : 081.660.464-90 JUBERTO DOS SANTOS RODRIGUES. Valor: R$ 8.364,13. CPF CONTRATADA : 081.662.454-26 TIAGO DOS SANTOS RODRIGUES. Valor: R$ 8.364,13. CPF CONTRATADA : 081.994.074-76 JUDIVALDO FREIRES DE OLIVEIRA. Valor: R$ 8.364,13. CPF CONTRATADA : 082.163.824-64 DANIEL FERREIRA DA SILVA. Valor: R$ 8.364,13. CPF CONTRATADA : 083.047.814-09 ALAN GALDINO DA SILVA. Valor: R$ 8.364,13. CPF CONTRATADA : 084.058.654-03 JOSE SIVALDO RIBEIRO DE SOUZA. Valor: R$ 8.364,13. CPF CONTRATADA : 084.135.894-01 VALTERLANDIO JOSE SANTOS ANTAS. Valor: R$ 8.364,13. CPF CONTRATADA : 084.160.044-98 JOSE THIAGO ARAUJO. Valor: R$ 8.364,13. CPF CONTRATADA : 084.436.894-63 JOSIEDIS LUISDE LIMA. Valor: R$ 8.364,13. CPF CONTRATADA : 085.036.874-02 JEAN CARLOS COSTA. Valor: R$ 8.364,13. CPF CONTRATADA : 086.146.844-95 JOSE RAFAEL GONCALVES MOURA. Valor: R$ 8.364,13. CPF CONTRATADA : 086.316.534-62 IZAAC MENEZESDE OLIVEIRA. Valor: R$ 8.364,13. CPF CONTRATADA : 086.339.334-97 DAVID DARLAN NASCIMENTO DA CRUZ. Valor: R$ 8.364,13. CPF CONTRATADA : 086.569.884-84 CINDERLEY MENDES DA CRUZ. Valor: R$ 8.364,13. CPF CONTRATADA : 086.866.454-53 VALDEMIR JOSEBARROS. Valor: R$ 8.364,13. CPF CONTRATADA : 087.694.494-22 ANTONIO IRAIDES DE ALMEIDA. Valor: R$ 8.364,13. CPF CONTRATADA : 087.873.024-97 LUIZ PAULO GOMES LIMA. Valor: R$ 8.364,13. CPF CONTRATADA : 087.944.364-28 DIEGO CORDEIRO LIMA. Valor: R$ 8.364,13. CPF CONTRATADA : 088.201.994-59 ERISON ERNANDO DA SILVA. Valor: R$ 8.364,13. CPF CONTRATADA : 088.308.684-00 JOSE VALTER DOS SANTOS JUNIOR. Valor: R$ 8.364,13. CPF CONTRATADA : 088.386.814-81 FELLIPE CAMILO DA SILVA. Valor: R$ 8.364,13. CPF CONTRATADA : 088.968.564-93 CLAUDIO SALOMAO DA SILVA BORGES. Valor: R$ 8.364,13. CPF CONTRATADA : 089.416.394-92 RAIONI EVANGELISTA DE OLIVEIRA. Valor: R$ 8.364,13. CPF CONTRATADA : 089.497.374-69 ANILSON FERREIRA PAULO. Valor: R$ 8.364,13. CPF CONTRATADA : 089.746.044-85 RAIMUNDO NONATO NETO SOARES. Valor: R$ 8.364,13. CPF CONTRATADA : 089.960.554-09 JOSE WELLIGTON ROSADO DA SILVA. Valor: R$ 8.364,13. CPF CONTRATADA : 090.392.844-23 BIERNASKY SILVA DE LIMA. Valor: R$ 8.364,13. CPF CONTRATADA : 090.610.154-99 JONAS CAVALCANTE DE SOUSA. Valor: R$ 8.364,13. CPF CONTRATADA : 091.276.324-82 KELCIO VICENTE DA COSTA. Valor: R$ 8.364,13. CPF CONTRATADA : 091.354.517-18 JOSE ANTONIO ALMEIDA DA SILVA. Valor: R$ 8.364,13. CPF CONTRATADA : 091.776.074-30 CARLOS EDUARDO DE SOUSA. Valor: R$ 8.364,13. CPF CONTRATADA : 091.867.718-17 CLAUDEMIRO BENTO DE OLIVEIRA. Valor: R$ 8.364,13. CPF CONTRATADA : 092.215.324-88 COSME MARQUESDA COSTA. Valor: R$ 8.364,13. CPF CONTRATADA : 093.187.564-10 BRUNIO SILVA DE LIMA. Valor: R$ 8.364,13. CPF CONTRATADA : 093.763.874-90 EDSON GOMES DA SILVA. Valor: R$ 8.364,13. CPF CONTRATADA : 094.180.044-02 CASSIO PINHO LINS. Valor: R$ 8.364,13. CPF CONTRATADA : 094.258.634-40 FELIPE SOARESDA SILVA. Valor: R$ 8.364,13. CPF CONTRATADA : 094.528.124-27 FRANCIVALDO FERNANDES MARTINS. Valor: R$ 8.364,13. CPF CONTRATADA : 094.722.854-30 JOSE FELIPE PEREIRA DE MORAIS. Valor: R$ 8.364,13. CPF CONTRATADA : 094.736.084-03 ABISMARK LUCIO VIEIRA DA SILVA. Valor: R$ 8.364,13. CPF CONTRATADA : 094.942.934-10 LEANDRO BARBOSA SILVA. Valor: R$ 8.364,13. CPF CONTRATADA : 096.307.214-57 WALISON BATISTA DA SILVA. Valor: R$ 8.364,13. CPF CONTRATADA : 098.490.094-20 JOSE SIMOES ALVES. Valor: R$ 8.364,13. CPF CONTRATADA : 099.122.174-54 SEBASTIAO ROCHA DA SILVA. Valor: R$ 8.364,13. CPF CONTRATADA : 099.572.104-16 DIEGO LOPES PEREIRA. Valor: R$ 8.364,13. CPF CONTRATADA : 099.605.394-82 PEDRO JAIME ESTRELA BEZERRA. Valor: R$ 8.364,13. CPF CONTRATADA : 099.670.864-24 ALESSANDRO OLIVEIRA DE FRANCA. Valor: R$ 8.364,13. CPF CONTRATADA : 100.692.024-27 CICERO MURILLO PEREIRA XAVIER. Valor: R$ 8.364,13. CPF CONTRATADA : 100.776.734-09 VINICIUS SOUZA DA COSTA. Valor: R$ 8.364,13. CPF CONTRATADA : 101.157.454-32 JOAO MARCOS BEZERRA PEREIRA. Valor: R$ 8.364,13. CPF CONTRATADA : 101.276.024-37 ELDE SILAS AZEVEDO MARQUES. Valor: R$ 8.364,13. CPF CONTRATADA : 101.824.144-26 ALBINO FAGUNDES FERREIRA. Valor: R$ 8.364,13. CPF CONTRATADA : 102.436.474-76 BENYEWERTON JOAQUIM FREITAS LIMA. Valor: R$ 8.364,13. CPF CONTRATADA : 102.491.054-70 RODRIGO FEITOSA FERNANDES. Valor: R$ 8.364,13. CPF CONTRATADA : 102.741.928-37 HUDSON ROGERIO MACHADO. Valor: R$ 8.364,13. CPF CONTRATADA : 102.854.384-09 WELLINGTON SOARES DE FARIAS. Valor: R$ 8.364,13. CPF CONTRATADA : 106.657.844-30 ELIABE PEREIRA DA SILVA. Valor: R$ 8.364,13. CPF CONTRATADA : 106.726.814-63 NIELISON FREIRE SILVA. Valor: R$ 8.364,13. CPF CONTRATADA : 106.744.354-19 WALISOM DANTAS FERNANDES. Valor: R$ 8.364,13. CPF CONTRATADA : 106.973.428-40 VALDEMILTON PEREIRA DA SILVA. Valor: R$ 8.364,13. CPF CONTRATADA : 107.304.734-22 DIMAS DUARTE DA SILVA. Valor: R$ 8.364,13. CPF CONTRATADA : 109.858.304-33 DIMAS DA COSTA ALVES. Valor: R$ 8.364,13. CPF CONTRATADA : 110.030.574-20 FRANCISCO ALVES DE QUEIROGA. Valor: R$ 8.364,13. CPF CONTRATADA : 112.864.674-97 MATEUS ALEXANDRE DO NASCIMENTO. Valor: R$ 8.364,13. CPF CONTRATADA : 120.468.064-76 MICKAEL ABRANTES DE OLIVEIRA. Valor: R$ 8.364,13. CPF CONTRATADA : 122.703.784-82 KEILSON DA SILVA ANDRADE. Valor: R$ 8.364,13. CPF CONTRATADA : 123.376.504-30 CRISTOVAO RODRIGUES BRASIL. Valor: R$ 8.364,13. CNPJ CONTRATADA : 13.047.341/0001-64 DANTAS CONSTRU ES E LOCA ES EIRELI - ME. Valor: R$ 33.456,52. CPF CONTRATADA : 132.078.224-87 NAZUILDO PEREIRA VALE. Valor: R$ 8.364,13. CPF CONTRATADA : 137.826.518-12 EDIMAR CARLOTA BORBOREMA. Valor: R$ 8.364,13. CPF CONTRATADA : 142.453.358-90 DAMIAO EVARISTO. Valor: R$ 8.364,13. CPF CONTRATADA : 147.807.984-34 ANTONIO SEVERINO DA SILVA. Valor: R$ 8.364,13. CNPJ CONTRATADA : 14.801.101/0001-76 HC LOCACAO DE VEICULOS LTDA - ME. Valor: R$ 16.728,26. CPF CONTRATADA : 173.081.602-97 JOSE ALBERTO DE MORAIS DELFINO. Valor: R$ 8.364,13. CPF CONTRATADA : 178.500.688-66 JOAO VIER FREIRES NETO. Valor: R$ 8.364,13. CPF CONTRATADA : 185.934.104-72 LUIZ JOSE PEDROSA DE SA. Valor: R$ 8.364,13. CPF CONTRATADA : 201.522.318-54 HELIO CUNHA DE MACEDO. Valor: R$ 8.364,13. CPF CONTRATADA : 204.959.194-20 VALDEMAR BALBINO DA SILVA. Valor: R$ 8.364,13. CPF CONTRATADA : 205.278.704-63 RAIMUNDO GARCIA. Valor: R$ 8.364,13. CPF CONTRATADA : 205.847.334-53 ANTONIO RAMALHO DOS SANTOS. Valor: R$ 8.364,13. CPF CONTRATADA : 214.997.368-51 SIDNEY NICACIO DE OLIVEIRA. Valor: R$ 8.364,13. CPF CONTRATADA : 219.547.124-72 JOAO BATISTA RODRIGUES GOMES. Valor: R$ 8.364,13. CPF CONTRATADA : 221.588.278-66 JOSARBAS ROCHA LIMA. Valor: R$ 8.364,13. CPF CONTRATADA : 222.959.908-90 TERLANDIO PEREIRA DE VERAS. Valor: R$ 8.364,13. CPF CONTRATADA : 227.476.398-43 GERALDO PEREIRA BRAGA. Valor: R$ 8.364,13. CPF CONTRATADA : 230.115.644-34 FRANCISCO DE ASSIS FELIX FERREIRA. Valor: R$ 8.364,13. CPF CONTRATADA : 236.948.584-15 JOSE EDMILSONALVES MONTEIRO. Valor: R$ 8.364,13. CNPJ CONTRATADA : 23.926.292/0001-93 RODOMAX TRANSPORTES E LOCACOES EIRELI - ME. Valor: R$ 58.548,91. CPF CONTRATADA : 251.632.708-00 LINDOVI DO O OLIVEIRA. Valor: R$ 8.364,13. CPF CONTRATADA : 251.764.634-15 JOSE PEREIRA DA CRUZ. Valor: R$ 8.364,13. CPF CONTRATADA : 258.533.681-68 LUCIANO NUNESDE ARAUJO. Valor: R$ 8.364,13. CPF CONTRATADA : 263.141.504-34 FRANCISCO DE ASSIS ANANIAS DE ARRUDA. Valor: R$ 8.364,13. CPF CONTRATADA : 263.523.894-49 MANUEL GUILHERMINO DA SILVA. Valor: R$ 8.364,13. CNPJ CONTRATADA : 26.530.604/0001-33 LINDOVANMENDES BARBOSA - ME. Valor: R$ 8.364,13. CPF CONTRATADA : 267.223.758-11 FERNANDO DE OLIVEIRA. Valor: R$ 8.364,13. CPF CONTRATADA : 270.457.328-05 JOSE DEUSIVALDE LIMA SILVA. Valor: R$ 8.364,13. CPF CONTRATADA : 274.236.738-11 VALFREDO BEZERRA DA SILVA. Valor: R$ 8.364,13. CNPJ CONTRATADA : 27.508.425/0001-62 H1 AMBIENTAL, LOCADORA E CONSTRUTORA - EIRELI - ME. Valor: R$ 50.184,78. CPF CONTRATADA : 275.580.451-34 JOSE VARELO DE OLIVEIRA. Valor: R$ 8.364,13. CPF CONTRATADA : 282.754.498-98 LINDBERGH ARAUJO DE SOUZA. Valor: R$ 8.364,13. CPF CONTRATADA : 283.790.748-07 DJALMA BENTO FERNANDES. Valor: R$ 8.364,13. CPF CONTRATADA : 284.823.358-39 ADRIANO ARAUJO SILVA. Valor: R$ 8.364,13. CPF CONTRATADA : 286.494.434-00 ANTONIO ALVESDE SOUSA. Valor: R$ 8.364,13. CPF CONTRATADA : 287.262.728-65 JOSE MARCOS PEREIRA DE SOUSA. Valor: R$ 8.364,13. CPF CONTRATADA : 289.387.798-23 SHEIDI TAKEHIRO JUNIOR. Valor: R$ 8.364,13. CPF CONTRATADA : 290.476.558-18 FRANCISCO FABIO DE SOUSA. Valor: R$ 8.364,13. CPF CONTRATADA : 292.485.744-91 WALDEK SOARESDE SIQUEIRA. Valor: R$ 8.364,13. CPF CONTRATADA : 302.851.818-07 JOSE EDIMAR GUEDES DE SOUZA FILHO. Valor: R$ 8.364,13. CPF CONTRATADA : 311.404.078-05 ANDERSON BOZETTO DE OLIVEIRA. Valor: R$ 8.364,13. CPF CONTRATADA : 323.069.748-02 JOAO BOSCO DASILVA JUNIOR. Valor: R$ 8.364,13. CPF CONTRATADA : 323.228.428-00 JOSE VALMIR MACEDO DOMINGOS. Valor: R$ 8.364,13. CPF CONTRATADA : 323.537.658-58 VALDEMI AZEVEDO DA SILVA. Valor: R$ 8.364,13. CPF CONTRATADA : 326.231.434-04 ANTONIO LISBOA RODRIGUES. Valor: R$ 8.364,13. CPF CONTRATADA : 330.174.094-49 EVALDO DE SOUZA LIMA. Valor: R$ 8.364,13. CPF CONTRATADA : 343.156.754-15 FRANCISCO CANDIDO DE FARIAS. Valor: R$ 8.364,13. CPF CONTRATADA : 343.930.641-00 SEBASTIAO BARRETO DA SILVA. Valor: R$ 8.364,13. CPF CONTRATADA : 352.729.104-00 JOSE ALVES DELIMA. Valor: R$ 8.364,13. CPF CONTRATADA : 356.340.468-23 MANOEL PAULO DA SILVA NETO. Valor: R$ 8.364,13. CPF CONTRATADA : 371.018.408-84 KALIANO RODRIGUES FELIX. Valor: R$ 8.364,13. CPF CONTRATADA : 378.044.848-36 FRANCISCO FABIO GARCIA DE BRITO. Valor: R$ 8.364,13. CPF CONTRATADA : 380.288.834-00 SEVERINO JOSEDE RESENDE FILHO. Valor: R$ 8.364,13. CPF CONTRATADA : 391.631.378-95 ARTHUR LEONCIO DE ALMEIDA. Valor: R$ 8.364,13. CPF CONTRATADA : 396.351.044-72 ELVIRO ARAUJOFILHO. Valor: R$ 8.364,13. CPF CONTRATADA : 396.769.004-00 RAIMUNDO NONATO DE FARIAS. Valor: R$ 8.364,13. CPF CONTRATADA : 401.424.218-80 DANILO DA SILVA CASSIANO OLIVEIRA. Valor: R$ 8.364,13. CPF CONTRATADA : 409.034.238-47 FERNANDO RAFAEL. Valor: R$ 8.364,13. CPF CONTRATADA : 437.937.624-91 FRANCISCO TOMAZ SOBRINHO. Valor: R$ 8.364,13. CPF CONTRATADA : 437.954.554-72 JOSELITO ALVES DE OLIVEIRA. Valor: R$ 8.364,13. CPF CONTRATADA : 451.111.624-53 TEOTONIO DE LIMA BARROS. Valor: R$ 8.364,13. CPF CONTRATADA : 451.168.904-06 ANTONIO JOSE DA SILVA. Valor: R$ 8.364,13. CPF CONTRATADA : 457.621.204-49 FRANCISCO LUZENILTON DAVID DA SILVA. Valor: R$ 8.364,13. CPF CONTRATADA : 460.403.584-91 JOSELEIDIO JACOBINO DE SOUSA. Valor: R$ 8.364,13. CPF CONTRATADA : 467.341.394-68 JOSE DE ARIMATEIA ALMEIDA. Valor: R$ 8.364,13. CPF CONTRATADA : 487.677.195-20 JOAO VITAL GUALBERTO. Valor: R$ 8.364,13. CPF CONTRATADA : 495.731.793-34 FRANCUEUDO ABRANTES FERNANDES. Valor: R$ 8.364,13. CPF CONTRATADA : 503.647.074-53 JOAO CICERO FERREIRA. Valor: R$ 8.364,13. CPF CONTRATADA : 506.998.574-49 LUIZ ANTONIO DA SILVA. Valor: R$ 8.364,13. CPF CONTRATADA : 509.198.144-68 REGINALDO DE SOUSA ANTAS. Valor: R$ 8.364,13. CPF CONTRATADA : 560.684.765-53 GILDASIO MARTINS DOS SANTOS. Valor: R$ 8.364,13. CPF CONTRATADA : 570.085.824-04 FRANCISCO LUNGUINHO DE SOUSA. Valor: R$ 8.364,13. CPF CONTRATADA : 570.654.974-53 FRANCISCO VALDIVINO FILHO. Valor: R$ 8.364,13. CPF CONTRATADA : 583.402.704-00 EVILASIO SIMOES DE MEDEIROS. Valor: R$ 8.364,13. CPF CONTRATADA : 584.625.112-91 ANTONIO FRANCISCO PEREIRA SOBRINHO. Valor: R$ 8.364,13. CPF CONTRATADA : 584.994.664-00 JOAO BOSCO TEOFILO DE OLIVEIRA. Valor: R$ 8.364,13. CPF CONTRATADA : 585.943.297-68 FRANCISCO DE ASSIS ALBUQUERQUE GUEDES. Valor: R$ 8.364,13. CPF CONTRATADA : 586.763.414-00 FRANCINALDO FERREIRA GONCALVES. Valor: R$ 8.364,13. CPF CONTRATADA : 586.772.914-15 JOSE EVERALDOALVES MONTEIRO. Valor: R$ 8.364,13. CPF CONTRATADA : 621.722.474-72 FRANCISCO BEZERRA DE MAGALHAES. Valor: R$ 8.364,13. CPF CONTRATADA : 651.118.344-00 CICERO GERMANO A GUEDES. Valor: R$ 8.364,13. CPF CONTRATADA : 652.307.524-91 COSME JAILSONDA SILVA. Valor: R$ 8.364,13. CPF CONTRATADA : 660.523.274-72 JOSE NILDO GUIMARAES RODRIGUES. Valor: R$ 8.364,13. CPF CONTRATADA : 674.138.974-15 ANTONIO ALVESDE LIMA. Valor: R$ 8.364,13. CPF CONTRATADA : 675.593.604-91 VERICIO MENDES DA SILVA. Valor: R$ 8.364,13. CPF CONTRATADA : 676.169.924-04 JOSE HERLANIODE SOUSA SILVA. Valor: R$ 8.364,13. CPF CONTRATADA : 686.679.144-87 JOSE ARNALDO DA SILVA. Valor: R$ 8.364,13. CPF CONTRATADA : 688.793.264-49 JOSE ROBERTO ALVES DE SOUSA. Valor: R$ 8.364,13. CPF CONTRATADA : 688.797.094-53 VALDEMI ANTASDE ALMEIDA. Valor: R$ 8.364,13. CPF CONTRATADA : 690.813.524-15 ECIDES FIRES DINIZ. Valor: R$ 8.364,13. CPF CONTRATADA : 691.828.684-68 FRANCISCO JOAQUIM DA SILVA. Valor: R$ 8.364,13. CPF CONTRATADA : 700.272.834-29

EDNOBERTO MIGUEL GOMES. Valor: R$ 8.364,13. CPF CONTRATADA : 700.658.864-29 ALLEF PROCOPIO DE ARRUDA. Valor: R$ 8.364,13. CPF CONTRATADA : 700.899.164-92 WELLINGTON GLEYSON COSTA. Valor: R$ 8.364,13. CPF CONTRATADA : 701.463.674-05 FABIANO SOUSASERAFIM. Valor: R$ 8.364,13. CPF CONTRATADA : 702.729.694-27 RICARDO CASADO DE LIMA. Valor: R$ 8.364,13. CPF CONTRATADA : 717.645.503-15 EVANES FELIX DA SILVA. Valor: R$ 8.364,13. CPF CONTRATADA : 718.012.357-91 JOSE MARTINS NOGUEIRA. Valor: R$ 8.364,13. CPF CONTRATADA : 726.359.594-04 FRANCISCO DASCHAGAS FERREIRA DE LIMA. Valor: R$ 8.364,13. CPF CONTRATADA : 727.712.914-87 FABIO TRIGUEIRO DA NOBREGA. Valor: R$ 8.364,13. CPF CONTRATADA : 737.896.314-34 JOSE GENECI DA SILVA. Valor: R$ 8.364,13. CPF CONTRATADA : 750.257.794-72 CICERO RODRIGUES DA SILVA LIMA. Valor: R$ 8.364,13. CPF CONTRATADA : 752.862.204-44 FRANCISCO DA SILVA. Valor: R$ 8.364,13. CPF CONTRATADA : 760.805.794-72 FRANCISCO DE ASSIS FERREIRA MENDONCA. Valor: R$ 8.364,13. CPF CONTRATADA : 768.394.354-15 GILBERTO ROBERTO ALVES. Valor: R$ 8.364,13. CPF CONTRATADA : 772.078.314-04 PAULO DA SILVA. Valor: R$ 8.364,13. CPF CONTRATADA : 798.903.184-15 JOSE WANDERLEY CASADO. Valor: R$ 8.364,13. CPF CONTRATADA : 805.518.584-00 DAMIAO FELIX DA SILVA. Valor: R$ 8.364,13. CPF CONTRATADA : 839.354.524-20 ANTONIO THOMAZ DE ARAUJO. Valor: R$ 8.364,13. CPF CONTRATADA : 839.695.273-68 FRANCISCO FELIX DA SILVA. Valor: R$ 8.364,13. CPF CONTRATADA : 844.018.424-72 JOSE ARNALDO CORDEIRO DA SILVA. Valor: R$ 8.364,13. CPF CONTRATADA : 847.281.404-15 FRANCISCO FLAVIO DOS SANTOS NOGUEIRA. Valor: R$ 8.364,13. CPF CONTRATADA : 872.398.254-34 MANUEL CIRIACO DA SILVA. Valor: R$ 8.364,13. CPF CONTRATADA : 873.156.024-53 FRANCISCO EMERSON ALENCAR. Valor: R$ 16.728,26. CPF CONTRATADA : 878.223.268-72 JOAO BOSCO DEQUEIROGA. Valor: R$ 8.364,13. CPF CONTRATADA : 886.071.864-34 FRUTURINALDO ALVES BEZERRA. Valor: R$ 8.364,13. CPF CONTRATADA : 890.973.194-04 EDUARDO BARBOSA DA SILVA. Valor: R$ 8.364,13. CPF CONTRATADA : 893.433.794-04 FRANCISCO MATIAS. Valor: R$ 8.364,13. CPF CONTRATADA : 910.607.885-00 LUCIANO CORDEIRO FREITAS. Valor: R$ 8.364,13. CPF CONTRATADA : 920.379.334-87 FRANCISCO TADEU ALVES BRAGA. Valor: R$ 8.364,13. CPF CONTRATADA : 931.167.484-20 SOLIALDO DOS SANTOS CEZAR. Valor: R$ 8.364,13. CPF CONTRATADA : 935.137.634-68 JAILSON NUNESDE SOUZA. Valor: R$ 8.364,13. CPF CONTRATADA : 952.188.314-68 NELSON ALVES DOS SANTOS. Valor: R$ 8.364,13. CPF CONTRATADA : 964.890.224-00 ENILDO EMIDIOPEREIRA. Valor: R$ 8.364,13. CPF CONTRATADA : 970.146.134-72 RICARDO RODRIGUES FERREIRA DIAS. Valor: R$ 8.364,13. CPF CONTRATADA : 992.493.674-49 RONIE VON ALVES DE FREITAS. Valor: R$ 8.364,13. CPF CONTRATADA : 996.166.104-49 DAMIAO FRANCISCO GONCALVES. Valor: R$ 8.364,13

(SIDEC - 10/11/2017) 160172-00001-2017NE002510

EXTRATO DE TERMO ADITIVO Nº 3/2017 UASG 160177

Número do Contrato: 15/2014.
Nº Processo: 64107000574201486.
INEXIGIBILIDADE Nº 10/2014. Contratante: 71 BATALHAO DE INFANTARIA -MOTORIZADO. CNPJ Contratado: 09168704000142. Contratado : EMPRESA BRASIL DE COMUNICACAO S.A.- EBC. Objeto: Contratação de serviços de publicidade legal dos processos licitatórios do 71º BI Mtz em periódicos de circulação local por intermédio da Empresa Brasil de Comunicação S.A. - EBC. Fundamento Legal: Art 25 da Lei 8666/93. Vigência: 17/11/2017 a 16/11/2018. Valor Total: R$32.212,45. Fonte: 100000000 - 2017NE804151. Data de Assinatura: 11/10/2017.

(SICON - 10/11/2017) 160177-00001-2017NE803974

AVISOS DE LICITAÇÃO
CONVITE Nº 1/2017 UASG 160181

Nº Processo: 64544008365201774 . Objeto: Manutenção da rede de distribuição elétrica e substação do 7° Grupo de Artilharia de Campanha. Total de Itens Licitados: 00001. Edital: 13/11/2017 de 10h00 às 12h00 e de 13h00 às 15h00. Endereço: Av. Joaquim Nabuco, 1957 - Bairro 7ºro Ouro Preto - OLINDA - PE ou www.comprasgovernamentais.gov.br/edital/160181-01-1-2017. Entrega das Propostas: 28/11/2017 às 08h30

(SIDEC - 10/11/2017) 160181-00001-2017NE800234

PREGÃO Nº 4/2017 UASG 160181

Nº Processo: 64544005332201772 . Objeto: Pregão Eletrônico - Contratação de serviço de impressão corporativa para o 7° Grupo de Artilharia de Campanha. Total de Itens Licitados: 00001. Edital: 13/11/2017 de 10h00 às 12h00 e de 13h00 às 15h00. Endereço: Av. Joaquim Nabuco, 1957 - Bairro 7ºro Ouro Preto - OLINDA - PE ou www.comprasgovernamentais.gov.br/edital/160181-05-4-2017. Entrega das Propostas: a partir de 13/11/2017 às 10h00 no site www.comprasnet.gov.br. Abertura das Propostas: 27/11/2017 às 11h00 no site www.comprasnet.gov.br.

ALESSANDRO DOS SANTOS LIBERATORI
Ordenador de Despesas

(SIDEC - 10/11/2017) 160181-00001-2017NE800234

TOMADA DE PREÇOS Nº 12/2017 - UASG 160201

Nº Processo: 64329002444201716 . Objeto: Contratação de empresa especializada para execução de serviço de engenharia para adaptação do telhado da garagem do 16º Batalhão de Infantaria Motorizada. Total de Itens Licitados: 00001. Edital: 13/11/2017 de 09h30 às 11h30 e de 13h00 às 16h00. Endereço: Av Norte Miguel Arraes de Alencar, 245 Santo Amaro - RECIFE - PE ou www.comprasgovernamentais.gov.br/edital/160201-02-12-2017. Entrega das Propostas: 04/12/2017 às 11h00

LAURO CESAR QUEIROZ DE MORAES SILVA
Ordenador de Despesas Substituto da Cro/7ª Rm

(SIDEC - 10/11/2017) 160201-00001-2017NE800052

HOSPITAL DE GUARNIÇÃO DE JOÃO PESSOA

EXTRATO DE TERMO ADITIVO Nº 1/2017 UASG 160139

Número do Contrato: 10/2015.
Nº Processo: 64590006906201511.
PREGÃO SISPP Nº 16/2015. Contratante: HOSPITAL DE GUARNICAO DE JOAO -PESSOA. CNPJ Contratado: 10287853000100. Contratado : EMBRAESTER - EMPRESA BRASILEIRA DEESTERILIZACOES LTDA. Objeto: Prorrogação do prazo de vigência do Contrato 10/2015, com fundamento em sua CláusulaSegunda e no art. 57, inciso II, da Lei 8.666/93, por mais 12 (doze) meses. Fundamento Legal: Lei 8.666/93. Vigência: 01/12/2017 a 30/11/2018. Valor Total: R$49.194,72. Fonte: 100000000 - 2017NE800307. Data de Assinatura: 10/11/2017.

(SICON - 10/11/2017) 160139-00001-2017NE000006

10ª REGIÃO MILITAR
7ª BRIGADA DE INFANTARIA MOTORIZADA

EXTRATO DE DISPENSA DE LICITAÇÃO
Nº 84/2017 UASG 160047

Nº Processo: 64305031305201778 . Objeto: Aquisição de generos alimenticios de agricultura familiar Total de Itens Licitados: 00004. Fundamento Legal: Art. 17º da Lei nº 12.512 de 14/10/2011.. Justificativa: Aquisição de generos alimenticios de agricultura familiar Declaração de Dispensa em 06/11/2017. ALEXANDRE PAULINO GOMES. Ordenador de Despesas. Ratificação em 07/11/2017. ESTEVAM CALS THEOPHILO GASPAR DE OLIVEIRA. Cmt 10 Rm. Valor Global: R$ 294.639,00. CNPJ CONTRATADA : 11.908.501/0001-97 ASSOCIACAO ISMAEL EVARISTO DOS REIS-AGRICULTURA FAMILIAR, DESENVOLVIMENTO SOCIAL.

(SIDEC - 10/11/2017) 160047-00001-2017NE800010

EXTRATO DE DISPENSA DE LICITAÇÃO
Nº 86/2017 UASG 160047

Nº Processo: 64305031852201753 . Objeto: Aquisição de gêneros alimentícios de agricultura familiar Total de Itens Licitados: 00001. Fundamento Legal: Art. 17º da Lei nº 12.512 de 14/10/2011.. Justificativa: Aquisição de gêneros alimentícios de agricultura familiar Declaração de Dispensa em 06/11/2017. ALEXANDRE PAULINO GOMES. Ordenador de Despesas. Ratificação em 07/11/2017. ESTEVAM CALS THEOPHILO GASPAR DE OLIVEIRA. Cmt 10 Rm. Valor Global: R$ 418.606,20. CNPJ CONTRATADA : 12.272.377/0001-89 COOPERATIVA DA AGRICULTURA FAMILIAR LTDA.

(SIDEC - 10/11/2017) 160047-00001-2017NE800010

EXTRATO DE DISPENSA DE LICITAÇÃO
Nº 87/2017 UASG 160047

Nº Processo: 64305031854201742 . Objeto: Aquisição de gêneros alimentícios de agricultura familiar Total de Itens Licitados: 00003. Fundamento Legal: Art. 17º da Lei nº 12.512 de 14/10/2011.. Justificativa: Aquisição de gêneros alimentícios de agricultura familiar Declaração de Dispensa em 06/11/2017. ALEXANDRE PAULINO GOMES. Ordenador de Despesas. Ratificação em 07/11/2017. ESTEVAM CALS THEOPHILO GASPAR DE OLIVEIRA. Cmt 10 Rm. Valor Global: R$ 322.412,00. CNPJ CONTRATADA : 18.813.064/0001-77 COOPAFESP-COOPERATIVA DA AGRICULTURA FAMILIAR E ECONOMIASOLIDARIA DE PINDORETAM.

(SIDEC - 10/11/2017) 160047-00001-2017NE800010

EXTRATO DE DISPENSA DE LICITAÇÃO
Nº 88/2017 UASG 160047

Nº Processo: 64305031858201721 . Objeto: Aquisição de gêneros alimentícios de agricultura familiar Total de Itens Licitados: 00004. Fundamento Legal: Art. 17º da Lei nº 12.512 de 14/10/2011.. Justificativa: Aquisição de gêneros alimentícios de agricultura familiar Declaração de Dispensa em 06/11/2017. ALEXANDRE PAULINO GOMES. Ordenador de Despesas. Ratificação em 07/11/2017. ESTEVAM CALS THEOPHILO GASPAR DE OLIVEIRA. Cmt 10 Rm. Valor Global: R$ 106.630,00. CNPJ CONTRATADA : 02.981.979/0001-51 COOPERATIVA DE PRODUCAO AGROPECUARIA E SERVICOS SANTA BARBARA - COPASB LTDA.

(SIDEC - 10/11/2017) 160047-00001-2017NE800010

17º GRUPO DE ARTILHARIA DE CAMPANHA

AVISO DE ANULAÇÃO
PREGÃO ELETRÔNICO Nº 3/2017 UASG 160341

Nº do Processo: 64552.000013/2017-71.
Conforme determinado no Acórdão 2212/2017 - TCU - Plenário, pelo Tribunal de Contas da União, publicado no Diário Oficial da União nº 201, de 19 de outubro de 2017, o Pregão Eletrônico nº 03/2017 do 17º Grupo de Artilharia de Campanha foi ANULADO.

IGOR LESSA PASINATO-TEN CEL
Ordenador de Despesas do 17° GAC

PARQUE REGIONAL DE MANUTENÇÃO DA 10ª REGIÃO MILITAR

AVISO DE ALTERAÇÃO
PREGÃO Nº 11/2017

Comunicamos que o edital da licitação supracitada, publicada no D.O.U de 11/09/2017 foi alterado. Objeto: Pregão Eletrônico - O objeto da presente licitação é a escolha da proposta mais vantajosa para a contratação de serviços de 01 (um) leiloeiro público oficial, para a realização de leilões públicos para a alienação de materiais inservíveis, visando atender às necessidades do Parque Regional de Manutenção da 10ª Região Militar, conforme condições, quantidades e exigências estabelecidas neste Edital e seus anexos Total de Itens Licitados: 00001 Novo Edital: 14/11/2017 das 08h00 às 16h30. Endereço: Av. Eduardo Girao, 1533 - Bairro de Fatima FORTALEZA - CE. Entrega das Propostas: a partir de 14/11/2017 às 08h00 no site www.comprasnet.gov.br. Abertura das Propostas: 27/11/2017, às 10h00 no site www.comprasnet.gov.br.

MARCIO AMBERGET ROSA
Ordenador de Despesas

(SIDEC - 10/11/2017) 160051-00001-2017NE801223

25º BATALHÃO DE CAÇADORES

AVISO DE LICITAÇÃO
PREGÃO Nº 14/2017 UASG 160204

Nº Processo: 64024002714201713 . Objeto: Pregão Eletrônico - Contratação de empresa especializada em serviços de manutenção preventiva e corretiva de maquinas e equipamentos - roçadeiras, motobombas, geradores, motores de popa, módulo de abastecimento aéreo de combustível e trator-roçadeira. Total de Itens Licitados: 00015. Edital: 13/11/2017 de 09h30 às 12h00 e de 13h30 às 17h00. Endereço: Praca Marechal Floriano Peixoto S/n - Centro TERESINA - PI ou www.comprasgovernamentais.gov.br/edital/160204-05-14-2017. Entrega das Propostas: a partir de 13/11/2017 às 09h30 no site www.comprasnet.gov.br. Abertura das Propostas: 30/11/2017 às 10h00 no site www.comprasnet.gov.br.

FRANCISCO NIXON LOPES FROTA
Ordenador de Despesas

(SIDEC - 10/11/2017) 160204-00001-2017NE802937

COMANDO MILITAR DO OESTE
18ª BRIGADA DE INFANTARIA DE FRONTEIRA

EDITAL DE CONVOCAÇÃO Nº 1/2017 UASG 160146

O COMANDO DA 18ª BRIGADA DE INFANTARIA DE FRONTEIRA torna público o Edital de Convocação Nº 1/2017 para a seleção, credenciamento e contratação de Organizações Civis de Saúde (OCS) e Profissionais de Saúde Autônomos (PSA), com vistas a efetuar, de forma complementar, o atendimento médico-ambulatorial, hospitalar, odontológico,reabilitação, psicologia, fonoaudiologia e nutrição dos usuários do Fundo de Saúde do Exército - FUSEx do Posto Médico da Guarnição de Corumbá . Os interessados devem comparecer ao Posto Médico da Guarnição no 17º B Fron, na Rua Cáceres, Nº. 425, Centro (no interior do 17º Batalhão de Fronteira) ou pelo telefone (067) 3232-4735 - seção FuSEx, no período compreendido entre o dia 13/11/2017 a 12/11/2018, das 14:00 às 16:00 horas, de 2ª a 5ª feira, e das 08:00 às 11:00 de 6ª feira.

Corumbá-MS, 10 de novembro de 2017.
LEANDRO FREITAS DE LIMA-TC
Ordenador de Despesas

4ª BRIGADA DE CAVALARIA MECANIZADA
20º REGIMENTO DE CAVALARIA BLINDADO

EXTRATO DE TERMO ADITIVO Nº 2/2017 UASG 160512

Número do Contrato: 4/2015.
Nº Processo: 646690072802015.
PREGÃO SRP Nº 3/2015. Contratante: 20 REGIMENTO DE CAVALARIA BLINDADO.CNPJ Contratado: 73505349000230. Contratado : H2L EQUIPAMENTOS E SISTEMAS LTDA -.Objeto: Locação de impressoras multifuncionais, fragmentadoras scanners de produção softwares.Fundamento Legal: Parágrafo único do ART 61 da Lei 8666/93. Vigência: 24/10/2017 a 23/10/2018. Valor Total: R$33.930,84. Fonte: 188000000 - 2017NE800014. Data de Assinatura: 24/10/2017.

(SICON - 10/11/2017) 160512-00001-2017NE800231

AVISOS DE LICITAÇÃO
PREGÃO Nº 19/2017 UASG 160512

Nº Processo: 64669013713201774 . Objeto: Pregão Eletrônico - Serviço de troca de piscina de fibra de vidro do PNR do Comandante do 20ºRCB. Total de Itens Licitados: 00001. Edital: 13/11/2017 de 08h30 às 12h30 e de 14h00 às 16h00. Endereço: Av Presidente Vargas, 3850 - Bairro Sobrinho CAMPO GRANDE - MS ou www.comprasgovernamentais.gov.br/edital/160512-05-19-2017. Entrega das Propostas: a partir de 13/11/2017 às 08h30 no site www.comprasnet.gov.br. Abertura das Propostas: 24/11/2017 às 10h30 no site www.comprasnet.gov.br.

(SIDEC - 10/11/2017) 160512-00001-2017NE800231

PREGÃO Nº 20/2017 UASG 160512

Nº Processo: 64669.011975/2017 . Objeto: Pregão Eletrônico - Cessão de uso para serviço continuado de Alfaiataria. Total de Itens Licitados: 00023. Edital: 13/11/2017 de 09h00 às 11h30 e de 14h00 às 16h00. Endereço: Av Presidente Vargas, 3850 - Bairro Sobrinho CAMPO GRANDE - MS ou www.comprasgovernamentais.gov.br/edital/160512-05-20-2017. Entrega das Propostas: a partir de 13/11/2017 às 09h00 no site www.comprasnet.gov.br. Abertura das Propostas: 24/11/2017 às 10h30 no site www.comprasnet.gov.br.

SANTIAGO CESAR FRANCA BUDO
Ordenador de Despesas do 20º Rcb

(SIDEC - 10/11/2017) 160512-00001-2017NE800231

9ª REGIÃO MILITAR
HOSPITAL MILITAR DE ÁREA DE CAMPO GRANDE

EXTRATO DE TERMO ADITIVO Nº 3/2017 UASG 160143

Número do Credenciamento: 9/2014.
Nº Processo: 64577008169201470. Contratante: HOSPITAL MILITAR DE AREA DE CAMPO-GRANDE. CNPJ Contratado: 03267101000464. Contratado : CENTRO ESPIRITA DISCIPULOS DE -JESUS. Objeto: Prestação de serviços médicos especializados, de natureza contínua, nas áreas de psiquiatria e psicologia. Fundamento Legal: Parágrafo Único do Art 61 da Lei nº 8666/93. Vigência: 01/01/2018 a 31/12/2018. Valor Total: R$1.320.000,00. Data de Assinatura: 10/11/2017.

(SICON - 10/11/2017) 160143-00001-2017NE800201

3º GRUPAMENTO DE ENGENHARIA
COMISSÃO DE OBRAS DO 3º GRUPAMENTO DE ENGENHARIA

AVISO DE LICITAÇÃO
TOMADA DE PREÇOS Nº 8/2017 UASG 160141

Nº Processo: 65328.007775/2017 . Objeto: Obra de Adequação do da Infraestrutura Elétrica do Comando Militar do Oeste, em Campo Grande, MS. Total de Itens Licitados: 00001. Edital: 13/11/2017 de 09h00 às 11h30 e de 13h00 às 16h30. Endereço: Rua Silveira Martins, Nº 373 Vila Alba - CAMPO GRANDE - MS ou www.comprasgovernamentais.gov.br/edital/160141-02-8-2017. Entrega das Propostas: 28/11/2017 às 08h30

JOAO PAULO ZAGO
Ordenador de Despesas

(SIDEC - 10/11/2017) 160141-00001-2017NE800060

9º BATALHÃO DE ENGENHARIA DE CONSTRUÇÃO

AVISOS DE LICITAÇÃO
PREGÃO Nº 6/2017 UASG 160157

Nº Processo: 64047005060201711 . Objeto: Pregão Eletrônico - Registro de preços para eventual aquisição de óleos lubrificantes, graxas e aditivos visando atender a Companhia de Engenharia, Equipamentos e Manutenção do 9º BEC. Total de Itens Licitados: 00029. Edital: 13/11/2017 de 08h00 às 11h30 e de 13h30 às 16h30. Endereço: Av. Fernando Correa da Costa, Nr. 2979 - Coxipo da Ponte Boa Esperança - CUIABA - MT ou www.comprasgovernamentais.gov.br/edital/160157-05-6-2017. Entrega das Propostas: a partir de 13/11/2017 às 08h00 no site www.comprasnet.gov.br. Abertura das Propostas: 24/11/2017 às 09h00 no site www.comprasnet.gov.br.

(SIDEC - 10/11/2017) 167157-00001-2017NE800025

PREGÃO Nº 12/2017 UASG 160157

Nº Processo: 64047007572201712 . Objeto: Pregão Eletrônico - Aquisição de baterias automotivas. Total de Itens Licitados: 00007. Edital: 13/11/2017 de 08h00 às 11h30 e de 14h00 às 16h30. Endereço: Av. Fernando Correa da Costa, Nr. 2979 - Coxipo da Ponte Boa Esperança - CUIABA - MT ou www.comprasgovernamentais.gov.br/edital/160157-05-12-2017. Entrega das Propostas: a partir de 13/11/2017 às 08h00 no site www.comprasnet.gov.br. Abertura das Propostas: 27/11/2017 às 10h00 no site www.comprasnet.gov.br.

RONALDO MATIAS SOARES
Ordenador de Despesas

(SIDEC - 10/11/2017) 167157-00001-2017NE800025

13ª BRIGADA DE INFANTARIA MOTORIZADA
58º BATALHÃO DE INFANTARIA MOTORIZADO

RESULTADO DE JULGAMENTO
PREGÃO Nº 8/2016

O Ordenador de Despesas do 58º BIMtz torna público o resultado do Pregão SRP 008/2016, para Aquisição de Material Permanente.Resultado por fornecedor: ISALTEC COMERCIO DE INSTRUMENTOS DE MEDICAO LTDA - ME CNPJ.: 01.682.745/0001-40;Itens 109 e 119;Total: R$ 2.112,57;BENMAX COMERCIO IMPORTAÇÃO E EXPORTAÇÃO LTDA - EPP CNPJ.: 01.904.966/0001-16;Itens 107;Total: R$ 12.320,00;DIGISERVI TRADING LTDA ME CNPJ.: 02.602.747/0001-45;Itens 45;Total: R$ 1.721,07;RPF COMERCIAL LTDA - EPP CNPJ.: 03.217.016/0001-49;Itens 91;Total: R$ 483,98;YUKON EQUIPAMENTOS CONTRA INCENDIOLTDA - ME CNPJ.: 03.305.621/0001-71;Itens 54;Total: R$ 2.670,00;N. V. VERDE & CIA LTDA - ME CNPJ.: 03.363.727/0001-21;Itens 92;Total: R$ 3.220,00;S & K INFORMATICA LTDA - ME CNPJ.: 03.655.629/0001-68;Itens 46 e 117;Total: R$ 13.284,00;HABIB CALCADOS DE ITAJUBA LTDA - EPP CNPJ.: 03.835.661/0001-25;Itens 129;Total: R$ 51.950,00;SERRANA SISTEMAS DE ENERGIA EIRELI - EPP CNPJ.: 05.262.518/0001-17;Itens 38;Total: R$ 5.084,85;MIGUEL DE ANTONI - DISTRIBUIDORA - EPP CNPJ.: 05.460.773/0001-74;Itens 11;Total: R$ 2.184,00;DF EQUIPAMENTOS DE PROTECAO PESSOAL EIRELI - ME CNPJ.: 06.145.207/0001-30;Itens 53 e 124;Total:R$ 39.300,00;TOTAL COMERCIO DE PECAS E EQUIPAMENTOS EIRELI - ME CNPJ.: 07.623.876/0001-33;Itens 16, 21, 90 e 95;Total: R$ 4.488,30;FAMAHA - COMERCIO DE MATERIAL DE INFORMATICA LTDA - ME CNPJ.: 07.734.851/0001-07;Itens 116;Total: R$ 1.774,05; VIVIANE CRESTAN DE OLIVEIRA - EPP CNPJ.:08.402.260/0001-03; Itens 9; Total: R$ 970,00;FRATELLI COMERCIO DE MAQUINAS E EQUIPAMENTOS EIRELI - EPP CNPJ.: 09.058.708/0001-78;Itens 67 e 136;Total: R$ 3.097,80;HAGNUS COMERCIO E SERVICO LTDA - EPP CNPJ.: 09.551.241/0001-01; Itens 63, 125 e 132;Total: R$ 14.670,00;DAMASO COMERCIO E SERVICOS LTDA - ME CNPJ.: 10.278.886/0001-93;Itens 48;Total: R$ 975,00; AMAZON SISTEMAS DE REFRIGERACAO E INFORMATICA LTDA - EPP CNPJ.: 10.683.199/0001-53;Itens 2;Total: R$ 9.011,96; ALEXANDRE CUNHA DE SOUZA - EPP CNPJ.: 11.050.849/0001-96;Itens 58;Total: R$ 37.355,00;COMPACT POWER MAQUINAS LTDA - EPP CNPJ.: 11.496.215/0001-61;Itens 23 e 59;Total: R$ 67.590,00;CORREA & MARQUES PROMOCOES DE VENDAS LTDA - EPP CNPJ.: 11.508.342/0001-33;Itens 64, 65, 66, 133, 134 e 135;Total: R$ 9.168,00;NADJA MARINA PIRES - EPPCNPJ.: 12.130.958/0001-86;Itens 60, 122 e 130;Total: R$ 13.734,20;ONIX COMERCIO E DISTRIBUIDORA DE MATERIAIS PARA CONSTRU CNPJ.: 12.514.719/0001-20;Itens 80;Total: R$ 430,00;ALNOOR COMERCIAL IMPORTADORA EIRELI - EPP CNPJ.: 14.194.208/0001-01;Itens 18;Total: R$ 1.560,00;E-SELL TECNOLOGIA LTDA - EPP CNPJ.: 14.489.035/0001-40; Itens 57;Total: R$ 915,00;ONE COMERCIAL LTDA - ME CNPJ.: 14.517.117/0001-51;Itens 138; Total: R$ 11.095,80; SCJ SEGURANCA DIGITAL EIRELI - EPP CNPJ.: 15.510.770/0001-51;Itens 52;Total: R$ 1.760,00;J.L DO B. GUIMARAES - JBX PRODUTOS EIRELI - ME CNPJ.: 15.733.417/0001-30;Itens 22, 31, 75, 76, 96 e 105; Total: R$ 22.793,83; VISAO GLOBAL TECNOLOGIA LTDA - ME CNPJ.: 16.598.015/0001-33;Itens 71, 72, 73, 74, 140, 141, 142 e 143;Total: R$ 55.290,41;DUETO COMERCIO DE MAQUINAS E EQUIPAMENTOS LTDA - ME CNPJ.: 17.250.748/0001-45;Itens 1;Total: R$ 7.881,06;KM INDUSTRIA E COMERCIO DE MOVEIS - EIRELI - ME CNPJ.: 17.344.993/0001-11; Itens 27, 28, 29, 42, 44, 101, 102, 103 e 115;Total: R$ 11.095,80;BOCA RICA MILITARY SUPPLIES LTDA - ME CNPJ.: 18.277.880/0001-03;Itens 126;Total: R$ 2.199,80;GLEISSON SAMPAIO SILVA CNPJ.: 18.498.728/0001-50;Itens 6;Total: R$ 378,98;PRIMAX DISTRIBUIDORA EIRELI - ME CNPJ.: 18.534.798/0001-17;Itens 62, 69 e 131;Total: R$ 87.360,00;COMERCIAL MINAS BRASILIA EIRELI - EPP CNPJ.: 18.768.894/0001-20; Itens 7, 8, 13, 15, 24, 32, 87, 89, 97, 98 e 106; Total: R$ 16.187,38;SANDU COMERCIO E DISTRUIBUICAO DE PRODUTOS EIRELI - ME CNPJ.: 19.806.688/0001-20;Itens 47;Total: R$ 879,80;MAGITECH - DISTRIBUIDOR DE ELETRONICOS EIRELI - EPP CNPJ.: 19.910.840/0001-10;Itens 10, 43, 50, 84, 114, 118, 121 e 123; Total: R$ 14.149,53;BOMBEAR SERVICO E COMERCIO DE MATERIAL ELETRICO E HIDRA CNPJ.: 20.003.045/0001-27;Itens 81;Total: R$ 350,00; P. J. DA SILVA SOUZA - COMERCIO E SERVICOS - ME CNPJ.: 20.853.595/0001-35; Itens 37 e 128; Total: R$ 2.197,34; BRASUKA COMERCIO E REPRESENTACAO - EIRELI - ME CNPJ.: 21.438.154/0001-30; Itens 41, 79 e 112;Total: R$ 16.002,66; CCK COMERCIAL EIRELI - EPP CNPJ.: 22.065.938/0001-22; Itens 5 e 82;Total: R$ 11.167,28; BOHRER EQUIPAMENTOS DE AUDIO E VIDEO EIRELI - ME CNPJ.: 22.172.252/0001-30;Itens 56 e 127;Total: R$ 11.206,02;LDC BORTOLOZZI - COMERCIAL - ME CNPJ.: 22.302.667/0001-81;Itens 113;Total: R$ 1.639,80; INFRACOMIX COMERCIO E SERVICOS DE INFORMATICA EIRELI CNPJ.: 22.801.116/0001-62; Itens 111;Total: R$ 5.360,00; LICEQ DO BRASIL - COMERCIO DE EQUIPAMENTOS LTDA - ME CNPJ.: 23.025.061/0001-09; Itens 51; Total: R$ 5.934,00; SUELY MUTTI FERRAMENTAS E FERRAGENS - ME CNPJ.: 24.830.144/0001-33; Itens 12, 14, 19, 20, 25, 26, 83, 85, 86, 88, 93, 94, 99 e 100; Total: R$ 9.695,72; CR ENERGIA E INFORMATICA EIRELI - EPP CNPJ.: 25.329.167/0001-21; Itens 39 e 40;Total: R$ 7.840,00;R V FERREIRA ROCHA - ME CNPJ.: 25.345.598/0001-81;Itens 3 e 77;Total: R$ 10.350,00; PIRAMIDE INFORMATICA E EQUIPAMENTOS LTDA - ME CNPJ.: 63.305.585/0001-78; Itens 61; Total: R$ 5.339,00;R.C.M. RAMOS LOMBARDI - EPP CNPJ.: 68.352.350/0001-50; Itens 17, 35, e 55; Total: R$ 3.661,60; INFODATAS COMERCIO DE PRODUTOS ELETROELETRONICOS E SERV CNPJ.: 68.514.900/0001-90; Itens 33 e 34; Total: R$ 13.690,00;TOTAL GLOBAL DA ATA: R$ 673.745,54.Os autos do processo encontram-se a disposição dos interessados para consulta no 58º BIMtz.

GILVAN AUGUSTO DE FARIAS JUNIOR - CEL

(SIDEC - 10/11/2017) 160095-00001-2017NE800008

2º BATALHÃO DE FRONTEIRA

RESULTADOS DE JULGAMENTOS
PREGÃO Nº 7/2016

Objeto: É o registro de preços para eventual contratação de serviços de manutenção de máquinas, equipamentos e eletrodomésticos do Setor de Aprovisionamento do Batalhão, Órgão Gerenciador: 160155 - 2º Batalhão de Fronteira. Foram consideradas vencedoras as seguintes empresas: CNPJ: 03.114.397/0001-30 - BLG LICITAÇÕES - EPP, Total do Fornecedor: R$ 106.125,00, 09.421.056/0001-94 - VIEGAS DE SOUZA COMÉCIO LTDA - EPP, Total do Fornecedor: R$ 59.407,00, 17.757.607/0001-13 - CARLOS ALBERTO DE PAULO COELHO - ME, Total do Fornecedor: R$ 135.100,10, 02.545.557/0001-33 - COMERCIAL LUAR EIRELI - EPP, Total do Fornecedor: R$ 102.911,50, 21.075.410/0001-71 -71 - LEONARDO DE PAIVA PAVAO - ME, Total do Fornecedor: R$ 856,00, 08.206.985/0001-18 - METHA SUPERMERCADO LTDA - ME, Total do Fornecedor: R$ 53.386,50, 08.832.791/0001-28 - MILTON PEREIRA SOUTELLO E CIA LTDA - ME, Total do Fornecedor: R$ 5.200,00, 25.329.901/0001-52 - MGS BRASIL DISTRIBUIDORA LTDA - EPP, Total do Fornecedor: R$ 17.424,00, 12.811.487/0001-71 - MULTISUL COMÉRCIO E DISTRIBIÇÃO LTDA - EPP, Total do Fornecedor: R$ 1.897,00, Responsável pelo Julgamento: Ten Cel RICARDO KLEBER LOPES COÊLHO, Ordenador de Despesas.

(SIDEC - 10/11/2017) 160155-00001-2017NE800066

PREGÃO Nº 9/2016

Objeto: É o registro de preços para eventual aquisição de Materiais para manutenção de bens imóveis para o Batalhão, Órgão Gerenciador: 16015- 2º Batalhão de Fronteira. Foram consideradas vencedoras as seguintes empresas: CNPJ: 22.065.938/0001-22 - CCK COMERCIAL EIRELI - EPP, Total do Fornecedor: R$ 58.612,00, 20.891.953-0001-02 - COMERCIAL MARTINS - MATERIAIS ELETRICOS EIRELI - EPP, Total do Fornecedor: R$ 26.400,00, 37.494.804/0001-02 - COSTA ALVES & ALVES LTDA - EPP, Total do Fornecedor: R$ 48.912,55, 21.793.208/0001-85 - DF MAQUINAS E FERRAMENTAS EIRELI - ME, Total do Fornecedor: R$ 38.238,40, 13.502.594/0001-80 - DREI K ELETROELETRONICA LTDA -EPP, Total do Fornecedor: R$ 4.968,00, 05.780. 938/0001 - 95 - REFRIGERAÇÃO FLORA LTDA - EPP, Total do Fornecedor: R$ 199.588,46, 06.924.882/0001-68 - RODRIGO CESAR CASSIO EIRELI - ME, Total do Fornecedor: R$ 53.960,00, 03.217.016/0001-49 - RPF COMERCIAL LTDA - EPP, Total do Fornecedor: R$ 4.703,52, 14.968.227/0001-30 - FERGAVI COMERCIAL LTDA, Total do Fornecedor: R$ 104,15, 09.058.708/0001-78 - FRATELLI COMERCIO DE MAQUINAS E EQUIPAMENTOS EIRELI - ME, Total do Fornecedor: R$ 4.158,00, 18.498.728/0001-50 - GLEISSON SAMPAIO SILVA, Total do Fornecedor: R$ 1.351,68, 22.280.062/0001-37 - HB 11 COMERCIAL E CONFECCAO EIRELI - ME, Total do Fornecedor: R$ 40.967,54, 53.775.862/0001-52 - INSTRUTHERM INSTRUMENTOS DE MEDICAÇAO LTDA, Total do Fornecedor: R$ 618,52, 08.658.622/0001-13 - J. J. VITALI - ME, Total do Fornecedor: R$ 2.526,28, 11.666.008/0001-08 - J & F DISTRIBUIDORADE FERRAGENS LTDA - EPP, Total do Fornecedor: R$ 9.725,00, 10.463.704/0001-54 - K DE T H AGRA - ME, Total do Fornecedor: R$ 202,66, 18.641.075/0001-17 - LICITARE PRODUTOS, MATERIAIS E SERVICOS LTDA - EPP, Total do Fornecedor: R$ 78.873,00, 13.628.137/0001-37- LUZCOLOR INDUSTRIA E COMERCIO LTDA - ME, Total do Fornecedor: R$ 138.940,00, 12.514.719/0001-20 - ONIX COMERCIO E DISTRIBUIDORA DE MATERIAS - ME, Total do Fornecedor: R$ 171.439,00, 09.134.038/0001-21 - PALACIO DAS TINTAS MATERIAIS PARA CONSTRUÇAO LTDA - EPP, Total do Fornecedor: R$ 939.363,80, 20.240.470/0001-30 - R.A.C. CUNHA - ME, Total do Fornecedor: R$ 15.099,50, 08.366.828/0001-70 - ROSANE DIAS - ME, Total do Fornecedor: R$ 213.855,00, 11.163.447/0001-06 - TECA TECNOLOGIA E COMERCIO LTDA - EPP, Total do Fornecedor: R$ 93.540,00, 69.194.934/0001-08 - TESOURO DOS AZULEJOS LTDA - ME, Total do Fornecedor: R$ 11.479,00, 08.772.301/0001-45 - WZ UNIAO AUTOMACAO E ELETRICIDADE EIRELI - EPP, Total do Fornecedor: R$ 34.413,00, Responsável pelo Julgamento: Ten Cel RICARDO KLEBER LOPES COÊLHO, Ordenador de Despesas.

RICARDO KLEBER LOPES COÊLHO
Ordenador de Despesas

(SIDEC - 10/11/2017) 160155-00001-2017NE800066

Este documento pode ser verificado no endereço eletrônico http://www.in.gov.br/autenticidade.html, pelo código 00032017111300029

Documento assinado digitalmente conforme MP nº 2.200-2 de 24/08/2001, que institui a Infraestrutura de Chaves Públicas Brasileira - ICP-Brasil.

COMANDO MILITAR DO PLANALTO
6º GRUPO DE MÍSSEIS E FOGUETES

AVISO DE LICITAÇÃO
PREGÃO Nº 12/2017 UASG 160479

Nº Processo: 64572.005168/2017 . Objeto: Pregão Eletrônico - O objeto da presente licitação é a escolha da proposta mais vantajosa para a contratação de empresa especializada na prestação de serviços de impressão (outsourcing), com fornecimento de equipamentos, manutenção preventiva e corretiva dos equipamentos com substituição de peças, componentes e materiais utilizados na manutenção e fornecimento de insumos, conforme condições, quantidades e exigências estabelecidas neste Edital e seus anexos. Total de Itens Licitados: 00008. Edital: 13/11/2017 de 08h00 às 11h30 e de 13h00 às 17h00. Endereço: Br 020, Km 7,zona Rural Cxp 147, Formosa Go FORMOSA - GO ou www.comprasgovernamentais.gov.br/edital/160479-05-12-2017. Entrega das Propostas: a partir de 13/11/2017 às 08h00 no site www.comprasnet.gov.br. Abertura das Propostas: 27/11/2017 às 09h30 no site www.comprasnet.gov.br.

ELSON LYRA LEAL
Ordenador de Despesas

(SIDEC - 10/11/2017) 160479-00001-2017NE800020

11ª REGIÃO MILITAR

EXTRATO DE CONTRATO

ESPÉCIE: Termo de Contrato nº 23/2017 - OBJETO: Contratação de serviço de elaboração de projeto executivo, fornecimento de material de cabeamento estruturado e serviços diversos (infraestrutura, cabeamento estruturado, periféricos entre outros), celebrado entre o Comando da 11ª Região Militar, neste ato representado pelo Coronel Nei Alves de Carvalho, Ordenador de Despesas, e a Empresa IPQ Tecnologia Ltda., CNPJ nº 07.047.183/0001-40, representada pela Sra. Bianka Capelato Lucas. O presente contrato tem vigência de 25 de outubro de 2017 a 24 de outubro de 2018.

EXTRATO DE ACORDO DE COOPERAÇÃO

ESPÉCIE: Termo de Acordo EME N° 17-077-00, celebrado entre a UNIÃO FEDERAL, representado pelo EXÉRCITO BRASILEIRO, por intermédio do COMANDO MILITAR DO PLANALTO, e a PREFEITURA MUNICIPAL DE MIRACEMA DO TOCANTINS no Estado de TOCANTINS, com sede na cidade de MIRACEMA DO TOCANTINS-TO; OBJETO: Funcionamento do Tiro de Guerra 11-008 no Município de MIRACEMA DO TOCANTINS-TO e o estabelecimento de obrigações entre as partes para que isso aconteça, inclusive em consonância com respectivo Plano de Trabalho, previamente acordado entre as partes, anexo a este Instrumento, que se integra, independentemente de eventual transcrição de partes do seu conteúdo no texto deste instrumento. DATA DA ASSINATURA: 30 de MAIO 2017, VIGÊNCIA: 5 (cinco) anos, GEN Divisão LUIZ CARLOS PEREIRA GOMES-CPF 569.175.387-87 - Comandante do Comando Militar do Planalto e MOISÉS COSTA DA SILVA-CPF 828.944.341-20 - Prefeito Municipal de MIRACEMA DO TOCANTINS-TO.

EXTRATO DE TERMO ADITIVO Nº 1/2017 UASG 160130

Número do Contrato: 4/2016.
Nº Processo: 64101008261201515.
INEXIGIBILIDADE Nº 2/2016. Contratante: 36° BATALHAO DE INFANTARIA -MOTORIZADO. CNPJ Contratado: 09168704000142. Contratado : EMPRESA BRASIL DE COMUNICACAO S.A.- EBC. Objeto: Contração de serviços de distribuíção de publicidade legal impressa e/ou eletrônica de interesse do contratante. Fundamento Legal: Art. da Lei 8666 de 1993. Vigência: 23/03/2017 a 22/03/2021. Valor Total: R$40.000,00. Fonte: 100000000 - 2017NE800427. Data de Assinatura: 23/03/2016.

(SICON - 10/11/2017) 160130-00001-2017NE800385

AVISOS DE LICITAÇÃO
PREGÃO Nº 3/2017 UASG 160065

Nº Processo: 64274027817201744 . Objeto: Pregão Eletrônico - O objeto da presente licitação é o registro de preços para eventual aquisição de material de consumo (material de expediente, processamento de dados, limpeza e elétrico/eletrônico), conforme condições, quantidades e exigências estabelecidas no Edital e seus anexos. Total de Itens Licitados: 00220. Edital: 13/11/2017 de 09h00 às 11h00 e de 13h00 às 16h00. Endereço: Avenida do Exército S/n - Setor Militar Urbano (smu) BRASILIA - DF ou www.comprasgovernamentais.gov.br/edital/160065-05-3-2017. Entrega das Propostas: a partir de 13/11/2017 às 09h00 no site www.comprasnet.gov.br. Abertura das Propostas: 27/11/2017 às 09h30 no site www.comprasnet.gov.br.

(SIDEC - 10/11/2017) 160065-00001-2017NE800005

PREGÃO Nº 7/2017 UASG 160065

Nº Processo: 64274031057201770 . Objeto: Pregão Eletrônico - O objeto da presente licitação é o registro de preços para eventual contratação de serviços de transporte de bagagem, automóvel e motocicleta, em todo o território nacional, conforme condições, quantidades e exigências estabelecidas neste Edital e seus anexos. Total de Itens Licitados: 00015. Edital: 13/11/2017 de 09h00 às 11h00 e de 13h00 às 16h00. Endereço: Avenida do Exército S/n - Setor Militar Urbano (smu) BRASILIA - DF ou www.comprasgovernamentais.gov.br/edital/160065-05-7-2017. Entrega das Propostas: a partir de 13/11/2017 às 09h00 no site www.comprasnet.gov.br. Abertura das Propostas: 27/11/2017 às 13h30 no site www.comprasnet.gov.br.

NEI ALVES DE CARVALHO
Ordenador de Despesas

(SIDEC - 10/11/2017) 160065-00001-2017NE800005

2º BATALHÃO FERROVIÁRIO

AVISO DE LICITAÇÃO
PREGÃO Nº 79/2017 UASG 160106

Nº Processo: 80596009881201767 . Objeto: Pregão Eletrônico - Registro de Preços para possível aquisição de insumos para execução de pavimentação (asfalto diluído CM-30, Emulsão Asfáltica RR-1C) e óleo de linhaça a serem utilizados na Obra de Adequação da Redes de Drenagem e Esgotos da Vila Militar do Rio de Janeiro - RJ. Total de Itens Licitados: 00003. Edital: 13/11/2017 de 08h00 às 17h00. Endereço: Rua Professora Lourdes Naves, 750 - Santo Antonio ARAGUARI - MG ou www.comprasgovernamentais.gov.br/edital/160106-05-79-2017. Entrega das Propostas: a partir de 13/11/2017 às 08h00 no site www.comprasnet.gov.br. Abertura das Propostas: 27/11/2017 às 09h30 no site www.comprasnet.gov.br.

FABIO LINCOLN LEMOS LOBO
Od do 2º b Fv

(SIDEC - 10/11/2017) 160106-00001-2017NE800006

COMANDO MILITAR DO SUDESTE
2ª DIVISÃO DE EXÉRCITO
12ª BRIGADA DE INFANTARIA LEVE (AEROMÓVEL)

RESULTADO DE HABILITAÇÃO
TOMADA DE PREÇOS Nº 2/2017

A 12ª Brigada de Infantaria Leve (Aeromóvel) torna público o resultado de julgamento de habilitação da TP 02/2017,estão inabilitadas as seguintes empresas: A Poderosa - Gilvan Cesar Fernandes Filho EPP, Padoin Engenharia e Projetos Elétricos Ltda.Estão habilitadas as seguintes empresas Prime Instalações e Serviços Ltda - EPP, Lessa Instalações e Montagens Ltda - EPP, GBVT Engenharia e Construções Ltda - EPP, Argos Construção e Solução Ltda; EMC Engenharia de Manutenção e Construção Ltda ME, Etiague Jeremias Ferreira EPP, a ata esta disponibilizada no sitio www.bdaamv.eb.mil.br. A proposta será aberta no dia 14 nov ás 09h00.

CHARLISSON BARBOSA DE ALMEIDA
Ordenador de Despesa

(SIDEC - 10/11/2017) 160462-00001-2017NE800008

4º BATALHÃO DE INFANTARIA LEVE

EXTRATO DE CONTRATO Nº 1/2017 - UASG 160474

Nº Processo: 64081004823201791. PREGÃO SRP Nº 24/2017. Contratante: 4 BATALHAO DE INFANTARIA LEVE -.CNPJ Contratado: 66748955000130. Contratado : ALMEIDA SAPATA ENGENHARIA E -CONSTRUCOES LTDA. Objeto: Prestação de serviços continuados de ma nutenção predial, sem dedicação exclusiva de mão de obra, visando atender às necessidades do 4 BIL, no que tange à adequação das instalações do Setor de Aprovisionamento, conforme especificações e quantitativos estabelecidos no Edital e seus anexos. Fundamento Legal: lei 8666/93 - lei 10520/02 . Vigência: 23/10/2017 a 22/10/2018. Valor Total: R$557.989,55. Fonte: 112153978 - 2017NE800362 Fonte: 112153978 - 2017NE800363 Fonte: 112153978 - 2017NE800364. Data de Assinatura: 23/10/2017.

(SICON - 10/11/2017) 160474-00001-2017NE800152

COMANDO MILITAR DO SUL
3ª REGIÃO MILITAR

EXTRATO DE INEXIGIBILIDADE
DE LICITAÇÃO Nº 3/2017 - UASG 160411

Nº Processo: 64072009451201706 . Objeto: Credenciamento de Organizações Civis de Saúde (OCS) para prestar serviços odontológicos, médicos e hospitalares Total de Itens Licitados: 00003. Fundamento Legal: Art. 25º, Caput da Lei nº 8.666 de 21/06/1993. Justificativa: Inviabilidade de competição decorrente da possibilidade de contratação de todos aqueles que satisfaçam às condições Declaração de Inexigibilidade em 03/11/2017. KURT EVERTON WERBERICH. Comandante do 7º Batalhão de Infantaria Blindado. Ratificação em 08/11/2017. VALERIO STUMPF TRINDADE. Comandante da 3ª Região Militar. Valor Global: R$ 950.000,00. CNPJ CONTRATADA : 16.722.749/0001-82 CLINICA SANTE ESTETICA DO SORRISO LTDA.. Valor: R$ 100.000,00. CNPJ CONTRATADA : 23.447.106/0001-33 RAMSES V. G. TORRES - EIRELI. Valor: R$ 100.000,00. CNPJ CONTRATADA : 91.897.306/0001-48 CENTRO RADIOLOGICO RADSON LTDA. Valor: R$ 750.000,00

(SIDEC - 10/11/2017) 160411-00001-2017NE800066

AVISOS DE LICITAÇÃO
PREGÃO Nº 9/2017 - UASG 160435

Nº Processo: 64677006517201799 . Objeto: Pregão Eletrônico - Registro de Preços para eventual aquisição de gêneros de alimentação e combustíveis e lubrificantes para outras finalidades Total de Itens Licitados: 00041. Edital: 13/11/2017 de 10h00 às 12h00 e de 13h30 às 17h00. Endereço: Cerro do Deposito S/nr - Centro SANTANA DO LIVRAMENTO - RS ou www.comprasgovernamentais.gov.br/edital/160435-05-9-2017. Entrega das Propostas: a partir de 13/11/2017 às 10h00 no site www.comprasnet.gov.br. Abertura das Propostas: 24/11/2017 às 08h30 no site www.comprasnet.gov.br.

CARLOS ALEXANDRE DE SOUZA
Ordenador de Despesas

(SIDEC - 10/11/2017) 160435-00001-2017NE800012

PREGÃO Nº 14/2017 - UASG 160376

Nº Processo: 64673007835201715 . Objeto: Pregão Eletrônico - Contratação de empresa especializada para a prestação de serviço de acesso a Internet. Total de Itens Licitados: 00001. Edital: 13/11/2017 de 08h00 às 12h00 e de 13h30 às 17h00. Endereço: Av Sá Brito - Nr 638 ITAQUI - RS ou www.comprasgovernamentais.gov.br/edital/160376-05-14-2017. Entrega das Propostas: a partir de 13/11/2017 às 08h00 no site www.comprasnet.gov.br. Abertura das Propostas: 27/11/2017 às 08h30 no site www.comprasnet.gov.br.

MARCELO DOMINGUES LEITE
Ordenador de Despesas

(SIDEC - 10/11/2017) 160376-00001-2017NE800084

RESULTADO DE JULGAMENTO
PREGÃO Nº 9/2017

Pregão Eletrônico nº 09/2017 - registro de preços para a aquisição de material de consumo paramanutenção preventiva e corretiva do M113B. Três empresas vencedoras, cujos nomes e itens podem ser verificados no resultado por fornecedor, disponível no site Comprasnet. Valor Global R$ 25.477,86.Tenente Coronel Emerson Garcia Cavaleiro - Ordenador de Despesas do 29º GAC Ap.

EMERSON GARCIA CAVALEIRO
Ordenador de Despesas

(SIDEC - 10/11/2017) 160371-00001-2017NE800016

HOSPITAL MILITAR DE ÁREA DE PORTO ALEGRE

AVISO DE LICITAÇÃO
PREGÃO Nº 34/2017 - UASG 160399

Nº Processo: 64582014179201718 . Objeto: Pregão Eletrônico - Registro de Preços para eventual aquisição de suplementos alimentares para o Serviço de Nutrição e para o Programa de Atendimento Domiciliar em proveito do Hospital Militar de Área de Porto Alegre. Total de Itens Licitados: 00008. Edital: 13/11/2017 de 08h00 às 12h00 e de 13h00 às 15h00. Endereço: Av. Maryland, 450 - Auxiliadora Auxiliadora - PORTO ALEGRE - RS ou www.comprasgovernamentais.gov.br/edital/160399-05-34-2017. Entrega das Propostas: a partir de 13/11/2017 às 08h00 no site www.comprasnet.gov.br. Abertura das Propostas: 24/11/2017 às 09h00 no site www.comprasnet.gov.br.

THEOPHILO JOSE DA COSTA NETO
Ordenador de Despesas

(SIDEC - 10/11/2017) 160399-00001-2017NE800125

HOSPITAL GERAL DE SANTA MARIA

EXTRATO DE CONTRATO Nº 21/2017 - UASG 160416

Nº Processo: 64594006712201739. INEXIGIBILIDADE Nº 21/2017. Contratante: HOSPITAL GERAL DE SANTA MARIA -.CPF Contratado: 00408066008. Contratado : SAIANA ALVES SOLDATELLI -.Objeto: Prestação de serviços na especialidade de PSICOLOGIA. Fundamento Legal: Caput do Art 25 da Lei 8666/93. Vigência: 20/10/2017 a 19/10/2022. Valor Total: R$50.000,00. Fonte: 100000000 - 2017NE800793. Data de Assinatura: 19/10/2017.

(SICON - 10/11/2017) 160416-00001-2017NE800136

3º GRUPAMENTO LOGÍSTICO
DEPÓSITO DE SUBSISTÊNCIA DA SANTA MARIA

EDITAL DE NOTIFICAÇÃO

A UNIÃO, representada pelo Depósito de Subsistência de Santa Maria, neste ato representada pelo Ordenador de Despesas, Coronel MARCELO BLANCO DA COSTA, no uso das atribuições que lhe confere, vem por meio deste NOTIFICAR a empresa WMN COMERCIO E DISTRIBUIÇÃO DE PRODUTOS ALIMENTÍCIOS, CNPJ 07.611.027/0001-60, tendo em vista que não foi encontrada em seu domicilio fiscal constante no Cadastro Nacional de Pessoas Jurídicas do Ministério da Fazenda.

A referida empresa encontra-se inadimplente quanto à entrega de parte dos itens empenhados através 2016NE800269 de 23 de novembro de 2016, referente ao Pregão Eletrônico Numero 08/2016, do Cmdo 3ª RM.

Objetivando evitar o cerceamento do exercício do direito dos princípios do contraditório e da ampla defesa, informamos que será concedido o prazo de 5 (cinco) dias úteis, a contar desta publicação, para aduzir as suas razões de defesa, no seguinte endereço: Rua Marechal Floriano Peixoto nº 45, Centro, CEP 97043-340, Santa Maria, RS.

A falta de defesa por parte da notificada, a apresentação fora do prazo concedido ou caso seja a mesma julgada administrativamente improcedente implicará na rescisão contratual e na aplicação das sanções previstas no Termo de Referência do Pregão Eletrônico supracitado, em conformidade com a legislação pátria.

MARCELO BLANCO DA COSTA CORONEL
Ordenador de Despesas

5ª REGIÃO MILITAR

AVISOS DE LICITAÇÃO
PREGÃO Nº 8/2017 - UASG 160220

Nº Processo: 64328004630201708 . Objeto: Pregão Eletrônico - Adequação das instalações da CRO5, em Curitiba/PR. Total de Itens Licitados: 00001. Edital: 13/11/2017 de 08h00 às 12h00 e de 13h30 às 17h00. Endereço: Rua Trinta e Um de Marco 3018 - Pinheirinho Pinheirinho - CURITIBA - PR ou www.comprasgovernamentais.gov.br/edital/160220-05-8-2017. Entrega das Propostas: a partir de 13/11/2017 às 08h00 no site www.comprasnet.gov.br. Abertura das Propostas: 24/11/2017 às 09h00 no site www.comprasnet.gov.br.

MARCO ANTONIO DE ANDRADE SILVA
Ordenador de Despesas

(SIDEC - 10/11/2017) 160220-00001-2017NE000035

PREGÃO Nº 23/2017 - UASG 160229

Nº Processo: 64550005544201771 . Objeto: Pregão Eletrônico - Aquisição de material para manutenção de bens imóveis/móveis(Hidráulica/esgoto-Piso/Telha alumínio/Ferro) Total de Itens Licitados: 00124. Edital: 13/11/2017 de 08h00 às 11h30 e de 13h30 às 16h30. Endereço: Rua Barao do Rio Branco, 99 - Wilson Montenegro Centro - LAPA - PR ou www.comprasgovernamentais.gov.br/edital/160229-05-23-2017. Entrega das Propostas: a partir de 13/11/2017 às 08h00 no site www.comprasnet.gov.br. Abertura das Propostas: 24/11/2017 às 08h30 no site www.comprasnet.gov.br.

ALEXANDRE GUEIROS TEIXEIRA
Ordenador de Despesas

(SIDEC - 10/11/2017) 160229-00001-2017NE000001

TOMADA DE PREÇOS Nº 1/2017 - UASG 160217

Nº Processo: 64565007223201741 . Objeto: Contratação de serviço de Adequação do Rancho do 5º GAC Ap Fase 2, em Curitiba/PR, conforme condições, quantidades e exigências estabelecidas no Termo de Referência. Total de Itens Licitados: 00001. Edital: 13/11/2017 de 10h00 às 12h00 e de 14h00 às 16h00. Endereço: Av Marechal Floriano Peixoto Nr 9190 - Boqueirão CURITIBA - PR ou www.comprasgovernamentais.gov.br/edital/160217-02-1-2017. Entrega das Propostas: 05/12/2017 às 10h00

SANZIO RICARDO ROCHA GUSMAO
Ordenador de Despesas

(SIDEC - 10/11/2017) 160217-00001-2017NE800187

TOMADA DE PREÇOS Nº 4/2017 - UASG 160220

Nº Processo: 64328003375201778 . Objeto: Obra de Construção do Acesso ao Pátio para garagem de Embarcações da 15ª Companhia de Infantaria Motorizada, em Guaíra/PR. Total de Itens Licitados: 00001. Edital: 13/11/2017 de 08h00 às 12h00 e de 13h30 às 17h00. Endereço: Rua Trinta e Um de Marco 3018 - Pinheirinho Pinheirinho - CURITIBA - PR ou www.comprasgovernamentais.gov.br/edital/160220-02-4-2017. Entrega das Propostas: 28/11/2017 às 09h00

MARCO ANTONIO DE ANDRADE SILVA
Ordenador de Despesas

(SIDEC - 10/11/2017) 160220-00001-2017NE000035

TOMADA DE PREÇOS Nº 9/2017 - UASG 160220

Nº Processo: 64328004285201702 . Objeto: Obra de Adequação e Ampliação do Pavilhão Central (Centro de Atendimento ao Usuário - CAU) da HGeC, em Curitiba-PR Total de Itens Licitados: 00001. Edital: 13/11/2017 de 08h00 às 12h00 e de 13h30 às 17h00. Endereço: Rua Trinta e Um de Marco 3018 - Pinheirinho Pinheirinho - CURITIBA - PR ou www.comprasgovernamentais.gov.br/edital/160220-02-9-2017. Entrega das Propostas: 29/11/2017 às 09h00

MARCO ANTONIO DE ANDRADE SILVA
Ordenador de Despesas

(SIDEC - 10/11/2017) 160220-00001-2017NE000035

RESULTADOS DE JULGAMENTOS
PREGÃO Nº 4/2017

O Comando da 15ª Brigada de Infantaria Mecanizada torna público o resultado do Pregão nº4/2017NUP 64313.000935/2017-00 - OBJETO: Registro depreços para eventual aquisição de material paramanutenção de bens imóveis,destinados a atendero Comando da 15ª Bda Inf Mec-UGG e demais UASGsparticipantes, conforme Edital e Termo de Refe-rência. Sagraram-se vencedoras as seguintes empresas: 07.233.800/0001-00-NATIVA COMERCIO DE TINTAS EIRELI-ME-Item: 35 - 08.658.622/0001-13-J.J. VITALLI-ME-Itens: 51, 56 a 58, 80, 86 e 92 -09.055.035/0001-00-EUROQUIM INDUSTRIA COMERCIODE TINTAS LTDA- EPP-Itens: 68 e 84 - 09.547.534/0001-07 -COMERCIAL CASA PREMIUM LTDA-ME-Itens:3, 13, 17 a 20, 22 a 24, 27, 29, 65 a 67, 69, 70, 85, 112 e 113 - 10.463.704/0001-54 - K DE TH AGRA-ME-Item: 64, 75 - 12.972.077/0001-02-MAFFINIX COMERCIO DE MATERIAIS DE CONSTRUCAO LTDA-EPP-Item: 43, 44, 48, 50, 60, 82, 93, 98 e 99 -13.322.188/0001-36-JOAO FRANCISCO DUARTE- ME-Item: 78 - 14.968.227/0001-30 - FERGAVI COMERCIALLTDA-EPP-Item: 1 - 15.025.286/0001-37 - F. REISDISTRIBUIDORA TINTAS EIRELI - Itens: 5, 16, 21,25, 26, 30, 36 e 87 - 16.889.292/0001-03-APOLL-COMERCIO DE MOVEIS E MATERIAIS PARA CONSTRUCAOLTDA-Itens: 34, 42, 45, 71 e 72 - 18.641.075/0001-17 - LICITARE PRODUTOS, MATERIAIS E SERVICOSLTDA-EPP-Itens:38, 40, 53 a 55, 59, 61, 63, 79,110 e 111 - 22.065.938/0001-22-CCK COMERCIAL EIRELI-EPP-Itens: 94 a 97, 100 a 106 - 22.280.062/0001-37-HB 11 COMERCIAL E CONFECCAO EIRELI-ME-Itens: 11, 31 - 22.280.062/0001-37-HB 11 COMERCIAL E CONFECCAO EIRELI-ME - Itens: 39, 41, 74,76 e 83 - 22.810.570/0001-80-NANGA PARBAT COMERCIO IMPORTACAO EXPORTACAO LTDA - EPP -Item: 2 -26.469.541/0001-57 - SUL COM ATACADO E VAREJOLTDA - EPP - Itens: 37, 52, 62, 81, 107 a 109 -28.358.030/0001-93-ADRIANA PATULSKI MATERIAIS DE CONSTRUCAO EIRELI-EPP-Item: 28 - 33.260.043/0001-65 - O FORTE DA PIRAQUARA MATERIAIS DE CONSTRUCAO LTDA-EPP-Itens:4 a 6, 8 a 10, 12, 14 e73 - 69.194.934/0001-08-TESOURO DOS AZULEJOS LTDA-ME - Itens: 47, 49 e 77 - 85.093.433/0001-91- M F DA SILVA CONSTRUCOES - ME-Itens: 88 e 89.Valor global da ata: R$ 751.417,26. Responsável pelo julgamento: FABIO NARCIZO ZANOTELLI - 1º Ten - Pregoeiro.

WELLINGTON SOUZA DE CARVALHO - Ten Cel
Ordenador de Despesas

(SIDEC - 10/11/2017) 160209-00001-2017NE000015

PREGÃO Nº 14/2017

Registrado para: L A P ESTEFANUTO EIRELI - EPP, item:03, 09, 44, 45, 75, Valor Total R$6.954, 00;J. J. VITALLI - ME , itens:24, Valor Total:R$ 4.616, 40; E-LICIT COMERCIO, REPRESENTACAO E PRESTACAO DE SERVICOS , itens:51, Valor Total:R$ 1.394, 00; FRATELLI COMERCIO DE MAQUINAS E EQUIPAMENTOS EIRELI - E , itens:33 e 36, Valor Total:R$ 1.786, 35; OLITHIER COMERCIO DE MATERIAIS E MERCADORIAS EIRELI - M , item 32, Valor Total:R$ 524, 95; MULTISUL COMERCIO E DISTRIBUICAO LTDA - EPP, itens:38, 42, 65, Valor Total: R$ 1.321, 40; H L P COMERCIO ELETRO-FONIA LTDA - EPP , itens:5, Valor Total:R$ 4.200, 00.BOCA RICA MILITARY SUPPLIES LTDA - ME, item:28, Valor Total:R$ 235, 00. GM DISTRIBUIDORA LTDA - EPP , Item:02, 10, 18, 26, 29, 41, 47, 54, 60, 62, 63, 64, 72, 73, 78, 81, Valor Total:R$11.041, 15; NICKVALLE COMERCIO DE PAPEIS LTDA-ME, item:67, Valor Total R$ 1.200, 00.A G ROSSATO- DISTRIBUIDORA - ME , itens:01, 04, 06, 07, 11, 12, 14, 16, 17, 19, 20, 21, 22, 23, 25, 27, 30, 31, 37, 39, 43, 46, 49, 50, 52, 53, 55, 56, 57, 58, 66, 68, 69, 70, 71, 74, 79, 82, Valor Total R$ 31.851, 25.SUDOESTE QUIMICA LTDA - EPP , itens:13 e 77, Valor Total R$ 3.516, 80. VB COMERCIO DE PRODUTOS ALIMENTICIOS EIRELI -ME , item:08, Valor Total R$ 978, 00.J L FREESE -ME , item:34, Valor Total R$ 3.600, 00.

JOSE LUIS BARBOSA DEINA
Ordenador de Despesas

(SIDEC - 10/11/2017) 160206-00001-2017NE000006

TOMADA DE PREÇOS Nº 5/2017

A Comissão de Licitação torna público o resultado da Licitação supracitada, processo nº 64328003452201790. FORTE BRASIL ENGENHARIA EIRELI - EPP, CNPJ 19.758.307/0001-84 para Item 1 valor R$907.500,0000.

NICOLAS DORADO DE OLIVEIRA
Presidente da Cpl

(SIDEC - 10/11/2017) 160220-00001-2017NE000035

HOSPITAL DE GUARNIÇÃO DE FLORIANÓPOLIS

AVISO DE SUSPENSÃO
PREGÃO Nº 25/2017

Comunicamos a suspensão da licitação supracitada, publicada no D.O.U em 27/10/2017 . Objeto: Pregão Eletrônico - Aquisição de material permanente e de consumo (suprimentos de Tecnologia da Informação-TI)

ALEXANDRE ARTHUR DE SOUZA COSTA
Ordenador de Despesa

(SIDEC - 10/11/2017) 160445-00001-2017NE800014

RESULTADOS DE JULGAMENTOS
PREGÃO Nº 22/2017

Pregão nº 22/2017, registrado: Air liquide Brasil Ltda, valor R$ 165.044,52 e Lumiar Health Builders Equipamentos Hospitalares Ltda, valor R$ 94.972,40. Responsável pelo julgamento: Rogério Salim José - Cel (Pregoeiro)

(SIDEC - 10/11/2017) 160445-00001-2017NE800014

PREGÃO Nº 24/2017

Pregão nº 24/2017, registrado: LPK Ltda- ME, valor R$ 5.109,30, Multicodi Distribuidora Ltda-ME, valor R$ 10.220,00, Habib Decorações de Itajuba Ltda-EPP, valor R$ 3.819,45, TY Bortholin Comercial Ltda-EPP, valor R$ 2.404,05, Ivanir Panho-ME, valor R$ 2.220,40, Casa e Bar Nordeste Comércio de Utilidades do Lar Ltda, valor R$ 4.358,70, Fenix Brasil - Compra, Venda, Imp e Exp. Ltda-EPP, valor R$ 524.85, Fratelli Comércio de Máquinas e Equipamentos Eireli - EPP, valor R$ 1.961,26, Casa Brasil Utilidades Eireli-ME, valor R$ 2.034,00,Comercial Santana Werneck Ltda-ME, valor R$ 6.032,10, Multisul Comércio e Distribuição Ltda-EPP, valor R$ 3.979,40, Blunac Distribuidora Eireli-ME, valor R$ 478,00, Agnus Comércio de Máquinas e Equipamentos Ltda-EPP, valor R$ 775,00, D-Tudo Distribuidora Ltda-ME, valor R$ 5.610,00, Elo Comércio e Serviços Ltda- EPP, valor R$ 9.897,84, Sinai Ind?tria e Comércio Eireli-ME, valor R$ 3.509,55, Aparecido de Jesus Ribeiro-ME, valor R$ 1.822,20, Maycon Will Eireli-EPP, valor R$ 6.400,40, GM Distribuidora Ltda-EPP, valor R$ 39.437,36, Jonathan de Albuquerque Reino-ME, valor R$ 1.472,00, Nickvalle Comércio de Papeis Ltda-ME. Valor R$ 4.500,00, Utensil Comércio de Utilidades em Geral Eireli-ME, valor R$ 3.202,72, F.A. Vilani-ME, valor R$ 3.955,50, Vanbras ComercialEireli-ME, valor R$ 2.965,80, Alves e Graminho Treinamentos e Atacado Ltda-EPP, valor R$ 893,00, Comercial Sant'anna Eireli-ME, valor R$ 22.320,71 Responsável pelo julgamento:David Vital de Oliveira - Ten Cel (Pregoeiro)

ALEXANDRE ARTHUR DE SOUZA COSTA - Cel
Ordenador de Despesa

(SIDEC - 10/11/2017) 160445-00001-2017NE800084

5ª DIVISÃO DE EXÉRCITO
15ª BRIGADA DE INFANTARIA MECANIZADA
26º GRUPO DE ARTILHARIA DE CAMPANHA

AVISO DE CHAMADA PÚBLICA NR 01/2017 - UASG 160228

Processo 64554.004132/2017-53. 26º Grupo de Artilharia de Campanha. CNPJ: 09.559.239/0001-70;

A União, representada pelo 26º GAC, através do Sr. Ten Cel RICARDO FACÓ DE ALBUQUERQUE, faz saber que será realizado no dia 28/11/2017, às 09:00h (horário de Brasília), a Chamada Pública na Modalidade Compra Institucional, Nr 01/2017, cujo objeto é a aquisição de gêneros alimentícios de agricultores familiares para atender as necessidades do 26º GAC. O edital e seus respectivos anexos estão disponíveis no sítio http://www.mds.gov.br/compra-da-agricultura-familiar/paa/chamadas-publicas-abertas-paa e na Seção de Licitações e Contratos do 26º GAC.

RICARDO FACÓ DE ALBUQUERQUE
Ordenador de Despesas

3ª DIVISÃO DE EXÉRCITO
2ª BRIGADA DE CAVALARIA MECANIZADA

EXTRATO DE TERMO ADITIVO Nº 1/2017 - UASG 160438

Número do Credenciamento: 10/2016. Nº Processo: 23200020737201663. Contratante: COMANDO DA 2 BRIGADA DE CAVALARIA-MECANIZADA. CNPJ Contratado: 22271932000101. Contratado : CHEILA F. MEINERTZ - ME -.Objeto: Prorrogação do prazo de vigência do contrato de prestadora de serviço de fisioterapia aos usuarios do FUSEx/SAMED/PASS. Fundamento Legal: Parágrafo único do art. 61 da Lei 8666/93. Vigência: 21/12/2017 a 20/12/2018. Valor Total: R$80.000,00. Fonte: 100000000 - 2017NE800408. Data de Assinatura: 06/11/2017.

(SICON - 10/11/2017) 160438-00001-2017NE800051

DEPARTAMENTO DE EDUCAÇÃO E CULTURA DO EXÉRCITO
DIRETORIA DO PATRIMÔNIO HISTÓRICO E CULTURAL
MUSEU HISTÓRICO DO EXÉRCITO E FORTE DE COPACABANA

AVISO DE LICITAÇÃO
PREGÃO Nº 27/2017 - UASG 160501

Nº Processo: 64615002593201750 . Objeto: Pregão Eletrônico - Aquisição de fones de ouvido Total de Itens Licitados: 00001. Edital: 13/11/2017 de 09h30 às 11h30 e de 13h00 às 15h30. Endereço: Praca Coronel Eugenio Franco n 1, Copacabana - Rj Copacabana - RIO DE JANEIRO - RJ ou www.comprasgovernamentais.gov.br/edital/160501-05-27-2017. Entrega das Propostas: a partir de 13/11/2017 às 09h30 no site www.comprasnet.gov.br. Abertura das Propostas: 28/11/2017 às 10h00 no site www.comprasnet.gov.br.

JULIO TEODORICO NASCIMENTO NETTO
Ordenador de Despesas

(SIDEC - 10/11/2017) 160501-00001-2017NE800093

DIRETORIA DE EDUCAÇÃO TÉCNICA MILITAR
ESCOLA DE SARGENTOS DE LOGÍSTICA

AVISOS DE LICITAÇÃO
PREGÃO Nº 5/2017 - UASG 160318

Nº Processo: 06031008267201711 . Objeto: Pregão Eletrônico - Serviços comuns de engenharia, manutenção do telhado do Curso de Topografia, Empreitada por preços global, conforme condições, quantidades, exigências e especificações discriminadas no Edital e demais documentos anexos. Total de Itens Licitados: 00001. Edital: 13/11/2017 de 14h00 às 16h00. Endereço: Rua Joao Vicente Nr 2179 - Deodoro Vila Militar - RIO DE JANEIRO - RJ ou www.comprasgovernamentais.gov.br/edital/160318-05-5-2017. Entrega das Propostas: a partir de 13/11/2017 às 14h00 no site www.comprasnet.gov.br. Abertura das Propostas: 27/11/2017 às 09h00 no site www.comprasnet.gov.br.

(SIDEC - 10/11/2017) 160318-00001-2017NE800012

PREGÃO Nº 6/2017 - UASG 160318

Nº Processo: 06031008439201756 . Objeto: Pregão Eletrônico - Registro de preço para eventual aquisição de material de expediente necessário para a vida orgânica dessa Organização Militar. Total de Itens Licitados: 00021. Edital: 13/11/2017 de 09h30 às 12h00. Endereço: Rua Joao Vicente Nr 2179 - Deodoro Deodoro - RIO DE JANEIRO - RJ ou www.comprasgovernamentais.gov.br/edital/160318-05-6-2017. Entrega das Propostas: a partir de 13/11/2017 às 09h30 no site www.comprasnet.gov.br. Abertura das Propostas: 27/11/2017 às 10h00 no site www.comprasnet.gov.br.

ROBSON DA SILVA FONTES
Ordenador de Despesas

(SIDEC - 10/11/2017) 160318-00001-2017NE800012

DIRETORIA DE EDUCAÇÃO SUPERIOR MILITAR
ACADEMIA MILITAR DAS AGULHAS NEGRAS

AVISO DE ADIAMENTO
CONCORRÊNCIA Nº 3/2017

Comunicamos o adiamento da licitação supracitada , publicada no D.O.U de 04/08/2017, para 21/11/2017, às 13h30 , no seguinte Endereço: Rodovia Presidente Dutra, Km 306 - 3º Andar - Resende/rj Independência - RESENDE - RJ. Objeto: Serviço de engenharia de adaptação em 02 (dois) banheiros do 4º piso do Torreão Norte, no Conjunto Principal I da AMAN no contexto do Projeto de Inserção do Sexo Feminino na Linha de Ensino Militar Bélico (PISFLEMB), situado na Rodovia Presidente Dutra, Km 306, Resende, RJ, mediante o regime empreitada por PREÇO UNITÁRIO.

STANLEY FROTA DA SILVA
Ordenador de Despesas

(SIDEC - 10/11/2017) 160249-00001-2017NE800011

AVISO DE SUSPENSÃO
PREGÃO Nº 10/2017

Comunicamos a suspensão da licitação supracitada, publicada no D.O.U em 27/04/2017 . Objeto: Pregão Eletrônico - Escolha da proposta mais vantajosa para a contratação de serviços de manutenção predial preventiva e corretiva, com fornecimento de mão de obra, ferramentas e equipamentos, dos sistemas e instalações prediais sob responsabilidade da Academia Militar das Agulhas Negras, conforme condições, quantidades e exigências estabelecidas neste Edital e seus anexos.

STANLEY FROTA DA SILVA
Ordenador de Despesas

(SIDEC - 10/11/2017) 160249-00001-2017NE800011

ESCOLA DE FORMAÇÃO COMPLEMENTAR DO EXÉRCITO E COLÉGIO MILITAR DE SALVADOR

AVISO DE REVOGAÇÃO
TOMADA DE PREÇOS Nº 2/2017

Fica revogada a licitação supracitada, referente ao processo Nº 64494003447201765. Objeto: Readequação, substituição seletiva e ampliação de capacidade do sistema elétrico do Pavilhão de Aulas do Colégio Militar de Salvador, mediante o regime empreitada por preço global, conforme especificações constantes no Projeto Básico ANEXO I

CARLOS HASSLER
Ordenador de Despesas

(SIDEC - 10/11/2017) 160525-00001-2017NE800115

ESCOLA DE COMANDO E ESTADO-MAIOR DO EXÉRCITO

AVISO DE LICITAÇÃO
PREGÃO Nº 27/2017 - UASG 160313

Nº Processo: 64498001540201703 . Objeto: Pregão Eletrônico - Contratação de prestação de serviço telefônico fixo comutado nas modalidades Local e Longa Distância Nacional (LDN) e Internacional (LDI) Total de Itens Licitados: 00013. Edital: 13/11/2017 de 09h45 às 11h45 e de 13h45 às 15h45. Endereço: Praca Gen. Tiburcio, N. 125 - Praia Vermelha Urca - RIO DE JANEIRO - RJ ou www.comprasgovernamentais.gov.br/edital/160313-05-27-2017. Entrega das Propostas: a partir de 13/11/2017 às 09h45 no site www.comprasnet.gov.br. Abertura das Propostas: 24/11/2017 às 09h00 no site www.comprasnet.gov.br.

MARCELO DE ALMEIDA NARCIZO
Ordenador de Despesas

(SIDEC - 10/11/2017) 160313-00001-2017NE000042

COMANDO LOGÍSTICO

EXTRATO DE TERMO ADITIVO Nº 2/2017 - UASG 160069

Número do Contrato: 102/2015. Nº Processo: 64447021326201680. PREGÃO SRP Nº 8/2014. Contratante: COMANDO DO EXERCITO -.CNPJ Contratado: 26414755000126. Contratado : CIDADE SERVICOS E MAO DE OBRA -ESPECIALIZADA LTDA. Objeto: Prorrogação da vigência do contrato de prestação de serviço de limpeza e conservação das dependências ocupadas pelo Comando Logístico(inclusive garagem/almoxarifado) e suas direto rias subordinadas na área do QGEx. Fundamento Legal: Art. 61 da Lei 8.666. Vigência: 06/11/2017 a 05/11/2018. Valor Total: R$1.068.773,64. Fonte: 100000000 - 2017NE800004 Fonte: 188000000 - 2017NE800093. Data de Assinatura: 31/10/2017.

(SICON - 10/11/2017) 160069-00001-2017NE800057

DEPARTAMENTO-GERAL DO PESSOAL

EXTRATO DE TERMO DE EXECUÇÃO
DESCENTRALIZADA Nº 17-112-00-EME

Nº DO PROCESSO: 64446.011842/2017-97. UG/GESTÃO REPASSADORA: 160505/00001 - Departamento-Geral do Pessoal - DGP. UG/GESTÃO RECEBEDORA: 154040/15257 - Fundação Universidade de Brasília. OBJETO: Realização do Projeto "MAP", que tem como objetivo geral a proposição de um novo modelo de gestão do conhecimento, aplicado aos processos do sistema de pessoal do Exército Brasileiro. VALOR TOTAL: R$ 3.373.927,59 (três milhões, trezentos e setenta e três mil, novecentos e vinte e sete reais e cinquenta e nove centavos). VIGÊNCIA: 21 meses. DATA DE ASSINATURA: 07/11/2017.

FUNDAÇÃO HABITACIONAL DO EXÉRCITO

EXTRATOS DE TERMOS ADITIVOS

1º Termo Aditivo ao contrato de obras e serviços de engenharia nº 227/2016, firmado em 22/11/2016, Processo de Inexigibilidade de Licitação n° 07/2016, Contratante: Fundação Habitacional do Exército - FHE, CNPJ: 00.643.742/0001-35. Contratada: CADMOS ENGENHARIA DE AVALIAÇÃO E PERÍCIAS EIRELLI-EPP, CNPJ: 09.050.333/0001-08. Objeto: Prorrogar o prazo de vigência do contrato, por mais 12 meses, a contar de 22/11/2017. Fundamento Legal: Art. 65, Inciso I, alínea b, da Lei nº 8.666/93. Data de assinatura do Termo Aditivo: 06/11/2017.

1º Termo Aditivo ao contrato de obras e serviços de engenharia nº 185/2016, firmado em 27/10/2016, Processo de Inexigibilidade de Licitação n° 07/2016, Contratante: Fundação Habitacional do Exército - FHE, CNPJ: 00.643.742/0001-35. Contratada: MAURICIO RODRIGUES VALERIO, CNPJ: 14.888.045/0001-59. Objeto: Prorrogar o prazo de vigência do contrato, por mais 12 meses, a contar de 27/10/2017. Fundamento Legal: Art. 65, Inciso I, alínea b, da Lei nº 8.666/93. Data de assinatura do Termo Aditivo: 20/10/2017.

1º Termo Aditivo ao contrato de obras e serviços de engenharia nº 203/2016, firmado em 08/11/2016, Processo de Inexigibilidade de Licitação n° 07/2016, Contratante: Fundação Habitacional do Exército - FHE, CNPJ: 00.643.742/0001-35. Contratada: AVALORIZAÇÃO ENGENHARIA DE AVALIAÇÕES E PERÍCIAS TÉCNICAS EIRELI, CNPJ: 14.976.614/0001-18. Objeto: Prorrogar o prazo de vigência do contrato, por mais 12 meses, a contar de 08/11/2017. Fundamento Legal: Art. 65, Inciso I, alínea b, da Lei nº 8.666/93. Data de assinatura do Termo Aditivo: 07/11/2017.

1º Termo Aditivo ao contrato de obras e serviços de engenharia nº 207/2016, firmado em 10/11/2016, Processo de Inexigibilidade de Licitação n° 07/2016, Contratante: Fundação Habitacional do Exército - FHE, CNPJ: 00.643.742/0001-35. Contratada: CORRETA ENGENHARIA CIVIL E CONSULTORIA LTDA, CNPJ: 04.983.014/0001-23. Objeto: Prorrogar o prazo de vigência do contrato, por mais 12 meses, a contar de 10/11/2017. Fundamento Legal: Art. 65, Inciso I, alínea b, da Lei nº 8.666/93. Data de assinatura do Termo Aditivo: 09/11/2017.

1º Termo Aditivo ao contrato de obras e serviços de engenharia nº 206/2016, firmado em 08/11/2016, Processo de Inexigibilidade de Licitação n° 07/2016, Contratante: Fundação Habitacional do Exército - FHE, CNPJ: 00.643.742/0001-35. Contratada: ARCO ENGENHARIA EIRELI - ME, CNPJ: 09.555.627/0001-83. Objeto: Prorrogar o prazo de vigência do contrato, por mais 12 meses, a contar de 08/11/2017. Fundamento Legal: Art. 65, Inciso I, alínea b, da Lei nº 8.666/93. Data de assinatura do Termo Aditivo: 08/11/2017.

1º Termo Aditivo ao contrato de obras e serviços de engenharia nº 201/2016, firmado em 08/11/2016, Processo de Inexigibilidade de Licitação n° 07/2016, Contratante: Fundação Habitacional do Exército - FHE, CNPJ: 00.643.742/0001-35. Contratada: GISELE MARIA ROVEDA-ME, CNPJ: 10.852.545/0001-80. Objeto: Prorrogar o prazo de vigência do contrato, por mais 12 meses, a contar de 08/11/2017. Fundamento Legal: Art. 65, Inciso I, alínea b, da Lei nº 8.666/93. Data de assinatura do Termo Aditivo: 30/10/2017.

1º Termo Aditivo ao contrato de obras e serviços de engenharia nº 191/2016, firmado em 08/11/2016, Processo de Inexigibilidade de Licitação n° 07/2016, Contratante: Fundação Habitacional do Exército - FHE, CNPJ: 00.643.742/0001-35. Contratada: BÁSICA, CONSULTORIA, PLANEJAMENTO E PROJETOS LTDA, CNPJ: 02.281.515/0001-32. Objeto: Prorrogar o prazo de vigência do contrato, por mais 12 meses, a contar de 08/11/2017. Fundamento Legal: Art. 65, Inciso I, alínea b, da Lei nº 8.666/93. Data de assinatura do Termo Aditivo: 30/10/2017.

FUNDAÇÃO OSÓRIO
DIVISÃO DE ADMINISTRAÇÃO

AVISOS DE LICITAÇÃO
PREGÃO Nº 18/2017 - UASG 164204

Nº Processo: 087-2017 . Objeto: Pregão Eletrônico - Aquisição de material permanente de informatica - SWITCH - conforme especificações do Termo de Referência - Anexo I do Edital Total de Itens Licitados: 00001. Edital: 13/11/2017 de 09h00 às 17h00. Endereço: Rua Paula Ramos, 52/165 Rio Comprido RIO DE JANEIRO - RJ ou www.comprasgovernamentais.gov.br/edital/164204-05-18-2017. Entrega das Propostas: a partir de 13/11/2017 às 09h00 no site www.comprasnet.gov.br. Abertura das Propostas: 27/11/2017 às 09h00 no site www.comprasnet.gov.br. Informações Gerais: As empresas licitantes devem observar as condições de participação no Edital e TR

(SIDEC - 10/11/2017) 164204-16204-2017NE800019

PREGÃO Nº 20/2017 - UASG 164204

Nº Processo: 098/2017 . Objeto: Pregão Eletrônico - Aquisição de material permanente de informática, a fim de atender a Seção de Tecnologia da Informação da Fundação Osório. Total de Itens Licitados: 00016. Edital: 13/11/2017 de 08h00 às 17h00. Endereço: Rua Paula Ramos, 52/165 Rio Comprido - RIO DE JANEIRO - RJ ou www.comprasgovernamentais.gov.br/edital/164204-05-20-2017. Entrega das Propostas: a partir de 13/11/2017 às 08h00 no site www.comprasnet.gov.br. Abertura das Propostas: 28/11/2017 às 09h00 no site www.comprasnet.gov.br. Informações Gerais: Validade da Proposta 060(sessenta) dias.

JOAO MEIRELLES FILHO
Ordenador de Despesas

(SIDEC - 10/11/2017) 164204-16204-2017NE800019

INDÚSTRIA DE MATERIAL BÉLICO DO BRASIL
FÁBRICA DE ITAJUBÁ

EXTRATO DE DISPENSA
DE LICITAÇÃO Nº 162/2017 - UASG 168005

Nº Processo: 2017DL000162 . Objeto: Aquisição de Ferramentas - Rebolos e Pontas. Total de Itens Licitados: 00017. Fundamento Legal: Art. 24º, Inciso XXVIII da Lei nº 8.666 de 21/06/1993.. Justificativa: Resolução nº 06/CA/IMBEL de 22/10/2008 Declaração de Dispensa em 27/09/2017. EDSON JESUS MOTA. Ordenados de Despesas Substituto. Ratificação em 09/11/2017. DELCIO MONTEIRO SAPPER. Chefe de Fabrica. Valor Global: R$ 17.543,73. CNPJ CONTRATADA : 11.198.564/0001-05 AUTOMATOOLS SERVICOS E COMERCIO LTDA - ME. Valor: R$ 7.074,00. CNPJ CONTRATADA : 50.373.604/0001-51 ICDER INDUSTRIA E COMERCIO DISCOS E REBOLOS LTDA. Valor: R$ 2.041,25. CNPJ CONTRATADA : 58.168.865/0001-41 TECNOFAST COMERCIO E REPRE-

SENTACOES LTDA - ME. Valor: R$ 2.066,68. CNPJ CONTRATADA : 61.064.838/0114-10 SAINT-GOBAIN DO BRASIL PRODUTOS INDUSTRIAIS E PARA CONSTRUCAO LTDA. Valor: R$ 3.520,00. CNPJ CONTRATADA : 61.064.838/0116-82 SAINT-GOBAIN DO BRASIL PRODUTOS INDUSTRIAIS E PARA CONSTRUCAO LTDA. Valor: R$ 2.841,80

(SIDEC - 10/11/2017) 168005-16501-2017NE800838

FÁBRICA DE JUIZ DE FORA

EXTRATO DE DISPENSA
DE LICITAÇÃO Nº 184/2017 - UASG 168006

Nº Processo: 2017/00297/168006 . Objeto: Contratação de empresa especializada em confecção de ferramentas e dispositivos de controle, que abrangem na sua fabricação os serviços de usinagem, tratamento térmico, tratamento superficial e retífica, para utilização na Linha de Fabricação do Estojo 90 mm NR5499 na Indústria de Material Bélico do Brasil IMBEL, filial Nº2 Fábrica de Juiz de Fora. Total de Itens Licitados: 00008. Fundamento Legal: Art. 24º, Inciso XXVIII da Lei nº 8.666 de 21/06/1993.. Justificativa: Art. 24º, Inciso XXVIII da Lei nº 8.666 de 21/06/1993. Declaração de Dispensa em 08/11/2017. FERNANDO HENRIQUE BAIA LIRA. Ordenador de Despesas da Fábrica de Juiz de Fora - Imbel. Ratificação em 09/11/2017. CLEVIS PEDRO CRUZ MELO. Chefe da Fábrica de Juiz de Fora - Imbel. Valor Global: R$ 182.280,00. CNPJ CONTRATADA : 02.241.899/0001-60 ALPHA SERVICE INDUSTRIA E COMERCIO LTDA - EPP.

(SIDEC - 10/11/2017) 168006-16501-2017NE800055

SECRETARIA-GERAL
BASE ADMINISTRATIVA DO QUARTEL-GENERAL DO EXÉRCITO

EXTRATO DE CONTRATO Nº 23/2017 - UASG 160186

Nº Processo: 65304004132201798. PREGÃO SRP Nº 1/2016. Contratante: BASE ADMINISTRATIVA DO -QUARTEL-GENERAL DO EXERCITO. CNPJ Contratado: 38048302000102. Contratado : EXITU'S REFORMAS E SERVICOS LTDA -EPP. Objeto: Prestação de serviços de revitalização e impermeabilização das juntas de dilatação do pátio central do Quartel-General do Exército. Fundamento Legal: Parágrafo único, do artigo 61, da Lei nº 8.666, de 21 de junho de 1993. Vigência: 14/07/2017 a 14/01/2018. Valor Total: R$499.009,35. Fonte: 100000000 - 2017NE800210. Data de Assinatura: 14/07/2017.

(SICON - 10/11/2017) 160186-00001-2017NE800003

AVISO DE ALTERAÇÃO DE RESULTADO JULGAMENTO
PREGÃO Nº 17/2017

Na publicação do D.O.U de 10/11/2017, Seção 3, pág 31, 3ª coluna, referente ao RESULTADO DE JULGAMENTO do Pregão 17/2017, a favor da empresa vencedora do item 1: TASK ENGENHARIA E INFRAESTRUTURA LTDA - EPP, CNPJ nº 07.280.176/0001-93, onde se lê: "no valor total de R$ 702.682,89", leia-se "no valor total de R$ 702.647,04.

OTÁVIO FONTOURA SOUTO MAIOR - Cel
Ordenador de Despesas

(SIDEC - 10/11/2017) 160186-00001-2017NE800003

DEPARTAMENTO DE CIÊNCIA E TECNOLOGIA
CENTRO INTEGRADO DE TELEMÁTICA

EXTRATO DE INEXIGIBILIDADE
DE LICITAÇÃO Nº 23/2017 - UASG 160091

Nº Processo: 64222009817201778 . Objeto: Inscrição de 14(quatorze) militares no XIX Curso de Tesouro Gerencial Total de Itens Licitados: 00001. Fundamento Legal: Art. 25º, Inciso II da Lei nº 8.666 de 21/06/1993.. Justificativa: Capacitação de militares em curso de participação aberta a terceiro em empresa de notória especialização Declaração de Inexigibilidade em 09/11/2017. ARTUR CHAVES TOURINHO. Ordenador de Despesas. Ratificação em 10/11/2017. ALEXANDRE FERNANDES LOBO NOGUEIRA. Chefe do Citex. Valor Global: R$ 16.830,00. CNPJ CONTRATADA : 00.398.099/0001-21 ASSOCIACAO BRASILEIRA DE ORCAMENTO PUBLICO.

(SIDEC - 10/11/2017) 160091-00001-2017NE160091

EXTRATO DE TERMO ADITIVO Nº 4/2017 - UASG 160091

Número do Contrato: 22/2013. Nº Processo: 64222025592201373. PREGÃO SISPP Nº 18/2013. Contratante: CENTRO INTEGRADO DE TELEMATICA DO-EXERCITO. CNPJ Contratado: 32578387000316. Contratado : UNITECH RIO COMERCIO E SERVICOS -LTDA. Objeto: Prorrogação da vigência e alteração do valor contratual. Fundamento Legal: Inciso II, do Art 57 da Lei 8.666/93. Vigência: 12/11/2017 a 11/05/2018. Valor Total: R$30.000,00. Fonte: 100000000 - 2017NE800031. Data de Assinatura: 09/11/2017.

(SICON - 10/11/2017) 160091-00001-2017NE800002

CENTRO TECNOLÓGICO
CAMPO DE PROVAS DA MARAMBAIA

EXTRATO DE TERMO ADITIVO Nº 12/2016 - UASG 160237

Número do Contrato: 10/2013. Nº Processo: 64197001381201219. PREGÃO SISPP Nº 16/2012. Contratante: CENTRO DE AVALIACAO DO EXERCITO -.CNPJ Contratado: 33000118000179. Contratado : TELEMAR NORTE LESTE S/A. - EM -RECUPERACAO JUDICIAL. Objeto: Prorrogação do prazo de vigência do contrato nº 10/2013, que tem por objeto a contratação dos serviços de telefonia fixa comutada, telefonia fixa privativa, banda larga e internet móvel 3G. Fundamento Legal: Art. 61, parágrafo único, da Lei 8.666/93. Vigência: 10/08/2016 a 09/08/2017. Data de Assinatura: 10/08/2016.

(SICON - 10/11/2017) 160237-00001-2017NE800001

HOSPITAL DAS FORÇAS ARMADAS

RESULTADO DE JULGAMENTO
PREGÃO Nº 44/2017

Sagraram-se como vencedoras desse certame as empresas EMPORIUM CONSTRUTORA COMERCIO E SERVICOS LTDA-ME/ CNPJ: 05.163.253/0001-08, com valor global da ATA de R$ 1.566.000,00 (um milhão, quinhentos e sessenta e seis mil) e GLOBATEC ADAPTACOES DE VEICULOS LTDA-EPP/CNPJ: 24.839.737/0001-60, com valor global da ATA de R$ 352.000,00 (trezentos e cinquenta e dois mil reais). Demais informações, acessar sítio governamental www.comprasgovernamentais.gov.br. Processo administrativo nº: 60550.012378/2017-16.

JORGE RICARDO ÁUREO FERREIRA
Ordenador de despesas

(SIDEC - 10/11/2017) 112408-00001-2017NE800075

SECRETARIA DE ORGANIZAÇÃO INSTITUCIONAL
DEPARTAMENTO DE ADMINISTRAÇÃO INTERNA

EXTRATO DE CONTRATO Nº 20/2017 - UASG 110404

Nº Processo: 60586000075201735. PREGÃO SISPP Nº 31/2017. Contratante: MINISTERIO DA DEFESA -.CNPJ Contratado: 10647012000166. Contratado : FAST SECURITY TECNOLOGIA DA -INFORMACAO LTDA. Objeto: Contratação de empresa especializada para prestação de serviço de garantia para equipamento Firewall Palo Alto 3020 e 3050 com atualização, suporte técnico especializado por 12 meses e transparência de conhecimento da solução de segurança. Fundamento Legal: Lei nº 8.666, de 21/6/93, Leinº 10.520, de 17/7/2002, Decreto nº 2.271, de 7/7/97 e IN nº 02, de 30/04/2008. Vigência: 09/11/2017 a 08/11/2018. Valor Total: R$557.492,00. Fonte: 100000000 - 2017NE801417. Data de Assinatura: 09/11/2017.

(SICON - 10/11/2017) 110404-00001-2017NE800190

AVISO DE CHAMADA PÚBLICA Nº 2/2017

60585.001619/2017-96. Objeto: CHAMADA PÚBLICA é a aquisição de gêneros alimentícios de organizações da agricultura familiar e demais beneficiários que se enquadrem nas disposições da Lei Federal nº 11.326/2006, por meio da modalidade COMPRA INSTITUCIONAL, no âmbito do Programa de Aquisição de Alimentos - PAA, conforme especificações, quantidade e demais exigências do Edital e seus anexos. Recebimento dos envelopes de Habilitação e Proposta de Preços e abertura: 28/11/2017, às 10h, na sala 219, 2° andar, sito na Esplanada dos Ministérios, Anexo I, do Bloco "O", Plano Piloto, Brasília-DF. Retirada do Edital: a partir da publicação deste Aviso, de 2ª a 6ª feira, das 10h às 12h e de 14h às 17h, junto à Comissão Especial de Licitação do MD, na Coordenação de Licitação e Contratos (COLIC), sala 219, Anexo I, do Bloco "O" 2º andar, Brasília/DF ou através do e-mail: colic@defesa.gov.br, (61) 2023-5422, 3312-4127 e 3312-8874.

MARIA ZENÁDIA RODRIGUES BRITO FRANÇA
Presidente da Comissão Especial de Licitação

RESULTADOS DE JULGAMENTOS
PREGÃO Nº 35/2017

Processo n° 60041.000312/2017-15; Empresas vencedoras: J.R. MACHADO COMÉRCIO E SERVIÇOS - ME ., CNPJ nº 01.756.582/0001-01, valor total de: R$ 22.843,00; NOVA SICILIANO INDUSTRIA E COMERCIO DE PLACAS METALICAS, CNPJ: 12.441.715/0001¬69, valor total de: R$25.982,20; NOVA FORMALTA INDUSTRIA E COMERCIO DE MATERIAIS MILITAR - CNPJ nº 14.550.838/0001¬63, valor total de R$ 4.990,00; INTERMEDIO BRINDES LTDA ¬ ME - CNPJ nº 21.883.166/0001¬73, valor total de R$ 10.108,00; ETMETAL COMERCIO E INDUSTRIA DE PLACAS METALICAS LTDA - CNPJ: 34.015.669/0001¬79, valor total de R$ 5.190,50.

(SIDEC - 10/11/2017) 110404-00001-2017NE800190

PREGÃO Nº 37/2017

Processo n° 60583.002424/2017-83 - Objeto resumido: contratação do serviço de auxiliar administrativo (110 postos de serviços). Empresa vencedora do item 1: QUALITECH TERCEIRIZACÃO EIRELI - EPP, CNPJ: 04.798.395/0001-70, valor total de R$ 4.286.990,40.

SAMARA CARVALHO COSTA SOARES
Pregoeira

(SIDEC - 10/11/2017) 110404-00001-2017NE800190

Ministério da Educação

CENTRO FEDERAL DE EDUCAÇÃO TECNOLÓGICA CELSO SUCKOW DA FONSECA

AVISOS DE LICITAÇÃO
PREGÃO ELETRÔNICO Nº 87/2017 - UASG 153010

Nº Processo: 23063002544201777 . Objeto: Pregão Eletrônico - Aquisição de equipamentos de informática para a Diretoria de Extensão (DIREX) do campus Maracanã do CEFET/RJ. Total de Itens Licitados: 00002. Edital: 13/11/2017 de 10h00 às 12h00 e de 13h00 às 16h00. Endereço: Av.maracana N. 229 Maracanã - RIO DE JANEIRO - RJ ou www.comprasgovernamentais.gov.br/edital/153010-05-87-2017. Entrega das Propostas: a partir de 13/11/2017 às 10h00 no site www.comprasnet.gov.br. Abertura das Propostas: 24/11/2017 às 10h00 no site www.comprasnet.gov.br. Informações Gerais: Em caso de divergência entre as especificações do objeto e dos locais de entrega descritos no COMPRASNET e as que constam no Termo de Referência, o licitante deverá obedecer este último. Este Edital poderá ser retirado no DEPAD, à Avenida Maracanã 229, Bloco A, sala 206 - Maracanã, mediante apresentação do carimbo com CNPJ da firma, e terá um custo reprográfico de R$ 0,10 (Dez Centavos) por página, ou no endereço eletrônico http://www.comprasgovernamentais.gov.br/

(SIDEC - 10/11/2017) 153010-15244-2017NE800086

PREGÃO ELETRÔNICO Nº 90/2017 - UASG 153010

Nº Processo: 23063002118201731 . Objeto: Pregão Eletrônico - Aquisição de material bibliográfico (livros em geral) para o Campus Maracanã do CEFET/RJ, publicados em língua portuguesa, inglesa, espanhola, alemão ou francês, dentro e fora do Brasil, disponível para aquisição no mercado livreiro nacional. Total de Itens Licitados: 00002. Edital: 13/11/2017 de 10h00 às 12h00 e de 13h00 às 16h00. Endereço: Av.maracana N. 229 Maracanã - RIO DE JANEIRO - RJ ou www.comprasgovernamentais.gov.br/edital/153010-05-90-2017. Entrega das Propostas: a partir de 13/11/2017 às 10h00 no site www.comprasnet.gov.br. Abertura das Propostas: 27/11/2017 às 10h00 no site www.comprasnet.gov.br. Informações Gerais: Em caso de divergência entre as especificações do objeto e dos locais de entrega descritos no COMPRASNET e as que constam no Termo de Referência, o licitante deverá obedecer este último. Este Edital poderá ser retirado no DEPAD, à Avenida Maracanã 229, Bloco A, sala 206 - Maracanã, mediante apresentação do carimbo com CNPJ da firma, e terá um custo reprográfico de R$ 0,10 (Dez Centavos) por página, ou no endereço eletrônico http://www.comprasgovernamentais.gov.br/

MATHEUS BILRO SA BARROSO
Pregoeiro

(SIDEC - 10/11/2017) 153010-15244-2017NE800086

TOMADA DE PREÇOS Nº 7/2017 - UASG 153010

Nº Processo: 23063002855201791 . Objeto: SERVIÇO DE INSTALAÇÃO DE NOVA SUBESTAÇÃO DE ENTRADA SIMPLIFICADA, COM INSTALAÇÃO DE TRANSFORMADOR DE 300KVA, LOCADO EM POSTE, COM CONSTRUÇÃO DE MURETA PARA ACONDICIONAMENTO DE CHAVES DE MEDIÇÃO, PROTEÇÃO E DISTRIBUIÇÃO E INSTALAÇÃO DE NOVOS QUADROS (QDLF) DE BAIXA TENSÃO NO CEFET/RJ CAMPUS NOVA FRIBURGO, na forma de execução INDIRETA, mediante o regime de EMPREITADA POR PREÇO GLOBAL, conforme especificações constantes no Edital e seus Anexos. Total de Itens Licitados: 00001. Edital: 13/11/2017 de 10h00 às 12h00 e de 13h00 às 16h00. Endereço: Av.maracana N. 229 Maracanã - RIO DE JANEIRO - RJ ou www.comprasgovernamentais.gov.br/edital/153010-02-7-2017. Entrega das Propostas: 28/11/2017 às 14h00. Endereço: Av.maracana, N. 229, Bloco A, 2º Andar, Sala 206 Maracanã - RIO DE JANEIRO - RJ. Informações Gerais: Em caso de divergência entre as especificações do objeto e dos locais de entrega descritos no COMPRASNET e as que constam no Edital, o licitante deverá obedecer este último. Este Edital poderá ser retirado no DEPAD, à Avenida Maracanã 229, Bloco A, sala 206 - Maracanã, mediante apresentação do carimbo com CNPJ da firma, e terá um custo reprográfico de R$ 0,10 (Dez Centavos) por página, ou no endereço eletrônico http://www.comprasgovernamentais.gov.br/

CARLOS AUGUSTO FREITAS MACIEL
Presidente da Cpl

(SIDEC - 10/11/2017) 153010-15244-2017NE800086

AVISO DE SUSPENSÃO
PREGÃO ELETRÔNICO Nº 89/2017

Comunicamos a suspensão da licitação supracitada, publicada no D.O.U em 06/11/2017 . Objeto: Pregão Eletrônico - Aquisição de materiais e peças de reposição para o projeto Baja do Campus Maracanã

IGOR FELLIPE BOROTO THOMAZ DO CARMO
Pregoeiro

(SIDEC - 10/11/2017) 153010-15244-2017NE800086

CENTRO FEDERAL DE EDUCAÇÃO TECNOLÓGICA DE MINAS GERAIS

EXTRATO DE DISPENSA DE LICITAÇÃO Nº 564/2017 - UASG 153015

Nº Processo: 23062012305/17-91 . Objeto: Indenização e conserto de equipamento importado Total de Itens Licitados: 00001. Fundamento Legal: Art. 24º, Inciso XVII da Lei nº 8.666 de 21/06/1993.. Justificativa: Dispensa licitação em face do valor da despesa. Declaração de Dispensa em 27/10/2017. FLAVIO ANTONIO DOS SANTOS. Diretor Geral. Ratificação em 10/11/2017. GRAY FARIAS MOITA. Diretor de Planejamento e Gestão. Valor Global: R$ 73.691,25. CNPJ CONTRATADA : Estrangeiro SEDA - UMWELTTECHNIK GMBH.

(SIDEC - 10/11/2017) 153015-15245-2017NE800001

COLÉGIO PEDRO II

AVISOS DE LICITAÇÃO PREGÃO ELETRÔNICO Nº 42/2017 - UASG 153167

Nº Processo: 23040006855201487 . Objeto: Pregão Eletrônico - Contratação de empresa especializada em serviços de engenharia para Elaboração de Projeto Básico, englobando projetos de diferentes disciplinas, especificações, orçamentos, cronogramas e demais documentos necessários à contratação de Reforma do refeitório, cozinha e área de serviço do Campus Tijuca II, conforme condições, quantidades e exigências estabelecidas no Anexo I - Especificações Técnicas. Total de Itens Licitados: 00001. Edital: 13/11/2017 de 09h00 às 11h00 e de 13h00 às 16h00. Endereço: Campo de Sao Cristovao, 177 Sao Cristovao - RIO DE JANEIRO - RJ ou www.comprasgovernamentais.gov.br/edital/153167-05-42-2017. Entrega das Propostas: a partir de 13/11/2017 às 09h00 no site www.comprasnet.gov.br. Abertura das Propostas: 27/11/2017 às 10h30 no site www.comprasnet.gov.br. Informações Gerais: E-mail: pregoeiro@cp2.g12.br Tel: (21) 3891-0002

(SIDEC - 10/11/2017) 153167-15201-2017NE000001

PREGÃO ELETRÔNICO Nº 43/2017 - UASG 153167

Nº Processo: 23040003754201705 . Objeto: Pregão Eletrônico - Contratação de empresa especializada em projetos de instalação hidráulica, conforme condições, quantidades e exigências estabelecidas no Anexo I - Especificações Técnicas. Total de Itens Licitados: 00001. Edital: 13/11/2017 de 09h00 às 11h00 e de 13h00 às 16h00. Endereço: Campo de Sao Cristovao, 177 Sao Cristovao - RIO DE JANEIRO - RJ ou www.comprasgovernamentais.gov.br/edital/153167-05-43-2017. Entrega das Propostas: a partir de 13/11/2017 às 09h00 no site www.comprasnet.gov.br. Abertura das Propostas: 27/11/2017 às 09h00 no site www.comprasnet.gov.br. Informações Gerais: E-mail: pregoeiro@cp2.g12.br Tel: (21) 3891-0002

OSCAR HALAC
Reitor Pro Tempore

(SIDEC - 10/11/2017) 153167-15201-2017NE000001

FUNDAÇÃO COORDENAÇÃO DE APERFEIÇOAMENTO DE PESSOAL DE NÍVEL SUPERIOR
DIRETORIA DE PROGRAMAS E BOLSAS NO PAÍS

EXTRATOS DE TERMOS ADITIVOS

Espécie: Termo Aditivo - Concedente: CAPES CNPJ: 00.889.834/0001-08 - Objetivo: Alteração de Vigência - Signatários - pela CAPES: Geraldo Nunes Sobrinho - Diretor de Programas e Bolsas no País, pelo beneficiário (a).

Beneficiário (a)	CPF	Processo	Programa	Vigência	Data da Assinatura:
ALEJANDRO PEDRO AYALA	012229976-06	23038.004425/2015-51	PROEX 2005/2015	DE: 31/03/2018 PARA: 30/09/2017	29/09/2017

Termo Aditivo Financeiro - Concedente: CAPES CNPJ: 00.889.834/0001-08 - Objetivo: Conceder Aditivo de Recursos Financeiros - Signatários - pela CAPES: Geraldo Nunes Sobrinho - Diretor de Programas e Bolsas no País e pelo beneficiário (a).

Beneficiário (a)	CPF	Processo	Programa	Termo Aditivo	Data da Assinatura:	Valor R$
CARLOS ALBERTO BORGES DA SILVA	034339858-39	23038.003969/2015-03	PROAP 1268/2015	02/2017	07/11/2017	10.000,00

DIRETORIA DE RELAÇÕES INTERNACIONAIS
COORDENAÇÃO-GERAL DE PROGRAMAS

EXTRATO DE TERMO ADITIVO

Termo Aditivo Financeiro - Concedente: CAPES CNPJ: 00.889.834/0001-08 - Objetivo: Conceder Aditivo de Recursos Financeiros - Signatários - pela CAPES: Helena Albuquerque - Coordenadora Geral de Programas e pelo beneficiário (a).

Beneficiário (a)	CPF	Processo	Programa	Termo Aditivo	Data da Assinatura:	Nota de Empenho	Valor R$
NILSON IVO TONIN ZANCHIN	377.653.530-04	23038.000074/2015-17	COFECUB 674/2016	01/2017	31/10/2017	2017NE006842(CUSTEIO)	10.000,00

EMPRESA BRASILEIRA DE SERVIÇOS HOSPITALARES
EBSERH - FILIAL HOSPITAL UNIVERSITÁRIO MARIA APARECIDA PEDROSSIAN

EXTRATO DE CONTRATO Nº 51/2017 - UASG 155124

Nº Processo: 23538002042201698. PREGÃO SISPP Nº 75/2017. Contratante: EMPRESA BRASILEIRA DE SERVICOS -HOSPITALARES - EBSERH. CNPJ Contratado: 04210668000114. Contratado : VALEC MOTORS LTDA -.Objeto: Aquisição de veículo ambulância para transporte de pacientes de alta complexidade, para ser utilizado pelo HUMAP. Fundamento Legal: Lei Federal 8.666/93 . Vigência: 09/11/2017 a 08/11/2018. Valor Total: R$163.500,00. Fonte: 151001094 - 2017NE801948. Data de Assinatura: 09/11/2017.

(SICON - 10/11/2017) 155124-26443-2017NE801472

AVISOS DE LICITAÇÃO PREGÃO ELETRÔNICO Nº 114/2017 - UASG 155124

Nº Processo: 23538000962201752 . Objeto: Pregão Eletrônico - Aquisição parcelada de materiais ortopédicos para quadril, joelho, ombro, radio e outros de órtese e prótese para uso hospitalar, de acordo com o inciso II do art. 3º do Decreto 7892/13, para utilização nos pacientes submetidos a procedimentos ortopédicos, no âmbito do Hospital Universitário Maria Aparecida Pedrossian. Total de Itens Licitados: 00073. Edital: 13/11/2017 de 08h00 às 11h00 e de 13h00 às 17h00. Endereço: Avenida Senador Filinto Muller, 355 Vl. Ipiranga - CAMPO GRANDE - MS ou www.comprasgovernamentais.gov.br/edital/155124-05-114-2017. Entrega das Propostas: a partir de 13/11/2017 às 08h00 no site www.comprasnet.gov.br. Abertura das Propostas: 27/11/2017 às 09h00 no site www.comprasnet.gov.br.

(SIDEC - 10/11/2017) 155124-26443-2017NE800090

PREGÃO ELETRÔNICO Nº 115/2017 - UASG 155124

Nº Processo: 23538001888201619 . Objeto: Pregão Eletrônico - Contratação de empresa prestadora de serviços continuados para manutenção preventiva e corretiva, incluindo peças (a serem ressarcidas), do elevador do tipo hidráulico, marca RIGNA, modelo Oxford, para uso em ambiente hospitalar destinado ao transporte de pacientes em maca/cama hospitalar, instalado no Hospital Universitário Maria Aparecida Pedrossian (HUMAP) - Obs: Os iten 1 e 3 são fixos, não sendo passíveis de lance durante o certame Total de Itens Licitados: 00003. Edital: 13/11/2017 de 08h00 às 11h00 e de 13h00 às 17h00. Endereço: Avenida Senador Filinto Muller, 355 Vl. Ipiranga - CAMPO GRANDE - MS ou www.comprasgovernamentais.gov.br/edital/155124-05-115-2017. Entrega das Propostas: a partir de 13/11/2017 às 08h00 no site www.comprasnet.gov.br. Abertura das Propostas: 29/11/2017 às 09h00 no site www.comprasnet.gov.br.

SANDRA MARIA DA ROCHA SOUZA
Chefe da Unidade de Licitação

(SIDEC - 10/11/2017) 155124-26443-2017NE800090

RESULTADOS DE JULGAMENTOS PREGÃO Nº 77/2017

R.de F. Torres - EPP Cnpj: 19.231.616/0001-00 Itens: 1,2,3,4,6,7,8,9,10,11,12,13,14,15, 16,20,21,22,23,24,25,27,28,29,30,31,32, 33,34,36,37,39,41,42,43,44,45,46,47,48, 49,50,51,52,53,54,55,56,57,58,59,60,61, 62,63,64,65,66,67,68,69,70,72,73,74,75. Total do fornecedor: R$ 13.830,8500 Dental RRK LTDA - ME Cnpj: 82.292.574/0001-45 Itens: 71 Total do fornecedor: R$ 85,0000 Valor global da ata: R$ 395.900,0000

(SIDEC - 10/11/2017)

PREGÃO Nº 102/2017

D&D Comercio, Construção e serviços LTDA - EPP Cnpj: 09.127.179/0001-17 Itens: GRUPO 1 Total do fornecedor: R$ 116.834,9000 Valor global da ata: R$ 116.834,9000

(SIDEC - 10/11/2017)

PREGÃO Nº 103/2017

Eletrotecnica Pantanal LTDA - ME Cnpj: 04.048.465/0001-73 Itens: GRUPO 1 Total do fornecedor: R$ 395.900,0000 Valor global da ata: R$ 395.900,0000

SANDRA MARIA DA ROCHA SOUZA
Chefe da unidade de licitação

(SIDEC - 10/11/2017)

FILIAL HOSPITAL UNIVERSITÁRIO DE SANTA MARIA

AVISO DE LICITAÇÃO PREGÃO ELETRÔNICO Nº 51/2017 - UASG 155125

Nº Processo: 23541000314201747 . Objeto: Pregão Eletrônico - LOCAÇÃO DE EQUIPAMENTO MONITOR DE NÍVEL DE CONSCIÊNCIA COM FORNECIMENTO DE INSUMOS, PARA O HOSPITAL UNIVERSITÁRIO DA UNIVERSIDADE FEDERAL DE SANTA MARIA (EBSERH-HUSM), Total de Itens Licitados: 00002. Edital: 13/11/2017 de 08h00 às 12h00 e de 13h00 às 17h00. Endereço: Av. Roraima, N. 1000, Ed.22, Bairro Camobi SANTA MARIA - RS ou www.comprasgovernamentais.gov.br/edital/155125-05-51-2017. Entrega das Propostas: a partir de 13/11/2017 às 08h00 no site www.comprasnet.gov.br. Abertura das Propostas: 24/11/2017 às 09h00 no site www.comprasnet.gov.br.

LUCIANE DA VEIGA CUNHA
Chefe Unidade de Licitações

(SIDEC - 10/11/2017) 155125-26443-2017NE800465

FILIAL HOSPITAL UNIVERSITÁRIO EM SÃO LUÍS - MA

AVISOS DE LICITAÇÃO PREGÃO ELETRÔNICO Nº 189/2017 - UASG 155010

Nº Processo: 327/2017-30 . Objeto: Pregão Eletrônico - Aquisição, com instalação, de material permanente, tipo módulo de vácuo medicinal, nas especificações e quantidades constantes no item 3 do

Termo de Referência Anexo I. Total de Itens Licitados: 00002. Edital: 13/11/2017 de 08h00 às 12h00 e de 14h00 às 17h00. Endereço: Rua Barão de Itapary, Nº 227, Centro SAO LUIS - MA ou www.comprasgovernamentais.gov.br/edital/155010-05-189-2017. Entrega das Propostas: a partir de 13/11/2017 às 08h00 no site www.comprasnet.gov.br. Abertura das Propostas: 07/12/2017 às 11h00 no site www.comprasnet.gov.br. Informações Gerais: As propostas deverão atender ao especificado o Termo de Referência.

(SIDEC - 10/11/2017) 155010-26443-2017NE800960

PREGÃO ELETRÔNICO Nº 197/2017 - UASG 155010

Nº Processo: 321/2017-60 . Objeto: Pregão Eletrônico - Aquisição de produtos de consumo constantes da relação de órteses e próteses e materiais especiais (SIH/SUS) tipo: Kit de auto transfusão adulto e pediátrico, sistema ecmo e outros, bem como disponibilizar equipamento(s) ou instrumental de suporte, nos casos em que o procedimento cirúrgico utilize materiais que dependam de instrumentais específicos para a sua realização, destinados aos usuários internados na EBSERH-HUUFMA. Total de Itens Licitados: 00008. Edital: 13/11/2017 de 08h00 às 12h00 e de 14h00 às 17h00. Endereço: Rua Barão de Itapary, Nº 227, Centro SAO LUIS - MA ou www.comprasgovernamentais.gov.br/edital/155010-05-197-2017. Entrega das Propostas: a partir de 13/11/2017 às 08h00 no site www.comprasnet.gov.br. Abertura das Propostas: 30/11/2017 às 16h00 no site www.comprasnet.gov.br. Informações Gerais: As propostas deverão atender ao especificado no Termo de Referência.

EURICO SANTOS NETO
Gerente Administrativo

(SIDEC - 10/11/2017) 155010-26443-2017NE800960

RETIFICAÇÃO

Na Inexigibilidade de Licitação Nº 47/2017 publicada no D.O.U de 10/11/2017, Seção 3, Pág. 216 , Onde se lê: Ratificação de Inexigibilidade em 26/10/2017. EURICO SANTOS NETO. Gerente Administrativo. Leia-se: Ratificação de Inexigibilidade em 26/10/2017. JOAO DE DEUS NOGUEIRA CANTANHEDE. Gerente Administrativo em Exercício.

(SIDEC - 10/11/2017) 155010-26443-2017NE800960

FILIAL HOSPITAL UNIVERSITÁRIO LAURO WANDERLEY

AVISO DE LICITAÇÃO
PREGÃO ELETRÔNICO Nº 72/2017 - UASG 155023

Nº Processo: 23539004596201610 . Objeto: Pregão Eletrônico - Produtos para Saúde (Reabilitação). Total de Itens Licitados: 00127. Edital: 13/11/2017 de 08h00 às 12h00 e de 13h00 às 17h00. Endereço: Campus 1, S/nº Cidade Universitária Castelo Branco - JOAO PESSOA - PB ou www.comprasgovernamentais.gov.br/edital/155023-05-72-2017. Entrega das Propostas: a partir de 13/11/2017 às 08h00 no site www.comprasnet.gov.br. Abertura das Propostas: 28/11/2017 às 10h00 no site www.comprasnet.gov.br.

FLAVIA CRISTINA FERNANDES PIMENTA
Ordenador de Despesas

(SIDEC - 10/11/2017) 155023-26443-2017NE800006

FILIAL HOSPITAL UNIVERSITÁRIO ONOFRE LOPES

AVISOS DE SUSPENSÃO
PREGÃO ELETRÔNICO Nº 23/2017

Comunicamos a suspensão da licitação supracitada, publicada no D.O.U em 27/10/2017 . Objeto: Pregão Eletrônico - Contratação de empresa especializada em serviços reprográficos de tamanhos e formatos específicos, tais como: Plotagem em preto e branco, plotagem colorida/chapada, plotagem em papel sulfite e banners coloridos em lona.

(SIDEC - 10/11/2017) 155013-26443-2017NE800027

PREGÃO ELETRÔNICO Nº 28/2017

Comunicamos a suspensão da licitação supracitada, publicada no D.O.U em 30/10/2017 . Objeto: Pregão Eletrônico - Aquisição de Gases Laboratoriais e Medicinais, com comodato de cilindros e tanques de armazenamento, a fim de atender as demandas do HUOL e órgão participante, por um período de 12 (doze) meses.

SAMUEL NARIO FERNANDES NETO
Pregoeiro

(SIDEC - 10/11/2017) 155013-26443-2017NE800027

FILIAL HOSPITAL UNIVERSITÁRIO PROFESSOR DR. HORÁCIO CARLOS PENEPUCCI

EXTRATO DE TERMO ADITIVO Nº 1/2017 - UASG 155900

Número do Contrato: 19/2016. Nº Processo: 2376300019201514. PREGÃO SISPP Nº 25/2016. Contratante: EMPRESA BRASILEIRA DE SERVICOS -HOSPITALARES - EBSERH. CNPJ Contratado: 50400407000184. Contratado : PROVAC TERCEIRIZACAO DE MAO DE -OBRA LTDA. Objeto: Prorrogação do prazo de vigência do Contrato Administrativo nº 19/2016, referente a prestação de serviços de nutrição e rouparia paraatender as necessidades do HU-UFSCar, por mais 12 meses. Fundamento Legal: Artigo 57, Inciso II da Lei n8666/93. Vigência: 06/09/2017 a 05/09/2018. Valor Total: R$849.704,16. Fonte: 6153000300 - 2017NE800147. Data de Assinatura: 06/09/2017.

(SICON - 10/11/2017) 155900-26443-2017NE800157

EXTRATO DE TERMO ADITIVO Nº 1/2017 - UASG 155900

Número do Contrato: 25/2016. Nº Processo: 23763000020201549. PREGÃO SISPP Nº 36/2016. Contratante: EMPRESA BRASILEIRA DE SERVICOS -HOSPITALARES - EBSERH. CNPJ Contratado: 45362324000108. Contratado : LABORATORIO MEDICO DR. MARICONDI -LTDA.. Objeto: Prorrogação do prazo de vigência do Contrato Administrativo nº 25/2016 referente Prestação de Serviços de Exames Laboratoriais, para atender as necessidades do HU-UFSCar por 12 meses a contar de 17/10/2017 a 16/10/2018. Fundamento Legal: artigo 57, Inciso II da Lei n8.666/93. Vigência: 17/10/2017 a 16/10/2018. Valor Total: R$675.089,78. Fonte: 6153000300 - 2017NE800146. Data de Assinatura: 17/10/2017.

(SICON - 10/11/2017) 155900-26443-2017NE800157

AVISOS DE LICITAÇÃO
PREGÃO ELETRÔNICO Nº 49/2017 - UASG 155900

Nº Processo: 2376300023820135 . Objeto: Pregão Eletrônico - Aquisição de material de expediente para atendimento das necessidades do HU-UFSCar Total de Itens Licitados: 00077. Edital: 13/11/2017 de 08h00 às 12h00 e de 13h00 às 17h00. Endereço: Rua Luiz Vaz de Camões, N. 111, Vila Celina SAO CARLOS - SP ou www.comprasgovernamentais.gov.br/edital/155900-05-49-2017. Entrega das Propostas: a partir de 13/11/2017 às 08h00 no site www.comprasnet.gov.br. Abertura das Propostas: 27/11/2017 às 09h00 no site www.comprasnet.gov.br.

(SIDEC - 10/11/2017) 155900-26443-2017NE800157

PREGÃO ELETRÔNICO Nº 50/2017 - UASG 155900

Nº Processo: 23763000458201799 . Objeto: Pregão Eletrônico - Aquisição de pães para atendimento das necessidades do HU-UFSCar. Total de Itens Licitados: 00002. Edital: 13/11/2017 de 08h00 às 12h00 e de 13h00 às 17h00. Endereço: Rua Luiz Vaz de Camões, N. 111, Vila Celina SAO CARLOS - SP ou www.comprasgovernamentais.gov.br/edital/155900-05-50-2017. Entrega das Propostas: a partir de 13/11/2017 às 08h00 no site www.comprasnet.gov.br. Abertura das Propostas: 28/11/2017 às 09h00 no site www.comprasnet.gov.br.

ANGELA MERICE DE OLIVEIRA LEAL
Superintendente

(SIDEC - 10/11/2017) 155900-26443-2017NE800157

FUNDAÇÃO JOAQUIM NABUCO

EXTRATO DE TERMO ADITIVO Nº 61/2017 - UASG 344002

Número do Contrato: 19/2016. Nº Processo: 231010181/2016-15. PREGÃO SISPP Nº 22/2016. Contratante: FUNDACAO JOAQUIM NABUCO FUNDAJ -.CNPJ Contratado: 14180300000104. Contratado : T & P ENGENHARIA LTDA - EPP -.Objeto: Prorrogação do prazo de vigência do Contrato nº 19/2016 - PROCURADORIA, por mais 60 (sessenta) dias. Fundamento Legal: Lei nº 8.666 de 21 de junho de 1993. Vigência: 21/10/2017 a 19/12/2017. Data de Assinatura: 19/10/2017.

(SICON - 10/11/2017) 344002-34202-2017NE800049

EXTRATO DE TERMO ADITIVO Nº 60/2017 - UASG 344002

Número do Contrato: 86/2013. Nº Processo: 231011238/2013-42. CONCORRÊNCIA SISPP Nº 1/2013. Contratante: FUNDACAO JOAQUIM NABUCO FUNDAJ -.CNPJ Contratado: 04856454000110. Contratado : CIFRA ENGENHARIA E SERVICOS LTDA -.Objeto: Prorrogação do prazo de vigência do Contrato nº 86/2013 - PROCURADORIA, por mais 30 (trinta) dias. Supressão em materiais e serviços na ordem de R$35.594,60 (trinta e cinco mil, quinhentos e noventa e quatro reais e noventa centavos), assim como R$ 7.222,14 referentes à parcela de reajuste contratual. Acréscimo em materiais e serviços extras de na odem de r$92.976,25 (noventa e dois mil, novecentos e setenta e seis reais e vinte e cinco centavos), e reajuste de R$ 18.864,88. Fundamento Legal: Lei nº 8.666 de 21 de junho de 1993. Vigência: 04/11/2017 a 03/12/2017. Valor Total: R$69.024,39. Fonte: 100000000 - 2017NE800145. Data de Assinatura: 18/10/2017.

(SICON - 10/11/2017) 344002-34202-2017NE800049

FUNDAÇÃO UNIVERSIDADE DO AMAZONAS
HOSPITAL UNIVERSITÁRIO GETÚLIO VARGAS

EXTRATO DE INEXIGIBILIDADE DE LICITAÇÃO
Nº 2/2017 - UASG 150224

Nº Processo: 23531001241201649 . Objeto: Em cumprimento ao memo nº 374/2017, de 08/11/17SEAD (F 188)-Contratação de empresa especializada na prestação de serviços continuados de manutenção preventiva e corretiva em 2 (dois) Broncoscopios e 1 (um) Colonoscópio Olympus pertencentes ao HUGV com fornecimento de peças, material e mão de Obra necessária conforme (...)Termo de Referência, em favor de CNPJ: 04.937.243/0001-01 - OLYMPUS OPTICAL DO BRASIL, no valor mensal R$ 10.521,11 e valor anual R$ 126.253,27 Total de Itens Licitados: 00001. Fundamento Legal: Art. 25º, Caput da Lei nº 8.666 de 21/06/1993.. Justificativa: Art. 25º, Caput da Lei nº 8.666 de 21/06/1993,e demais documentos administrativos, anexos ao processo. Declaração de Inexigibilidade em 08/11/2017. JULIO MARIO DE MELO E LIMA. Ordenador de Despesas e Superintendente do H.u.g.v.. Ratificação em 08/11/2017. SYLVIO MARIO PUGA FERREIRA. Presidente do Conselho Diretor e Reitor da Ufam. Valor Global: R$ 126.253,27. CNPJ CONTRATADA : 04.937.243/0001-01 OLYMPUS OPTICAL DO BRASIL LTDA..

(SIDEC - 10/11/2017) 150224-15256-2017NE000201

FUNDAÇÃO UNIVERSIDADE DE BRASÍLIA

EXTRATO DE CONTRATO Nº 75145/2017 - UASG 154040

Nº Processo: 23106075145201738. DISPENSA Nº 75145/2017. Contratante: FUNDACAO UNIVERSIDADE DE BRASILIA-.CNPJ Contratado: 37116704000134. Contratado : FUNDACAO DE EMPREENDIMENTOS -CIENTIFICOS E TECNOLOGICOS. Objeto: Estabelecer a relação de parceria entre a FUB e a FINATEC visando a execução do Proje-to "Apoio a gestão Administrativa e Financeira do Programa Permanente de Extensão UnB Idiomas" adiante denominado simplesmente Projeto. Fundamento Legal: Lei 8.666/93, Art. 24, Inciso XIII. Vigência: 09/11/2017 a 08/11/2022. Valor Total: R$38.793.502,49. Fonte: 250158945 - 2017NE803787. Data de Assinatura: 09/11/2017.

(SICON - 10/11/2017) 154040-15257-2017NE800151

EXTRATO DE INEXIGIBILIDADE DE LICITAÇÃO
Nº 49742/2017 - UASG 154040

Nº Processo: 23106049742201715 . Objeto: Licença pelo uso de Software. Total de Itens Licitados: 00006. Fundamento Legal: Art. 25º, Caput da Lei nº 8.666 de 21/06/1993.. Justificativa: É inexigível a licitação quando houver inviabilidade de competição. Declaração de Inexigibilidade em 18/10/2017. WELLINGTON FERREIRA. Chefe do Núcleo de Contratos de Tic. Ratificação em 19/10/2017. DOMINGOS PEREIRA COSTA. Vice-diretor(a) do Centro de Informática. Valor Global: R$ 15.688,20. CNPJ CONTRATADA : 60.455.193/0001-05 OPENCADDADVANCED TECHNOLOGY COMERCIO E SERVICOS LTDA.

(SIDEC - 10/11/2017) 154040-15257-2017NE803431

DECANATO DE ADMINISTRAÇÃO

EXTRATO DE CONVÊNIO

ESPÉCIE: TERMO DE COMPROMISSO - Processo: 23106.121275/2017-50 - FUB / RAFAEL LEITE PATRÃO.
Partícipes: Fundação Universidade de Brasília - FUB, CNPJ nº 00.038.174/0001-43 e RAFAEL LEITE PATRÃO - EIXOS MOBILIDADE - CPF nº 045.007.611-36..
Objetivo:Promover o desenvolvimento do EMPREENDIMENTO EIXOS MOBILIDADE selecionado para participar do Programa Multincubadora de Empresas do CDT, na fase de pré-incubação, assim como regular as relações entre os partícipes, a fim de qualificar o empreendedor para a gestão do empreendimento, além de possibilitar o envolvimento em ações de desenvolvimento empresarial.
Valor: R$ 2.136,00 (dois mil, cento e trinta e seis reais).
Assinatura: 17/10/2017.
Vigência: De 17/10/2017 a 16/04/2018.
Profª. Ana Carla Bittencourt Reis - CPF nº 031.151.544-45, Diretora do CDT em exercício e o Sr. Rafael Leite Patrão - CPF nº 045.007.611-36, Responsável pelo Empreendimento Eixos Mobilidade.

Documento assinado digitalmente conforme MP nº 2.200-2 de 24/08/2001, que institui a Infraestrutura de Chaves Públicas Brasileira - ICP-Brasil.

DECANATO DE GESTÃO DE PESSOAS

EDITAL Nº 383, DE 9 DE NOVEMBRO DE 2017

A FUB/FUNDAÇÃO UNIVERSIDADE DE BRASÍLIA, nos termos da Lei n. 8.745/1993 e alterações introduzidas pela Lei n. 9.849/1999, torna público o resultado final do Processo Seletivo Simplificado para Professor Substituto de acordo com a homologação da Unidade Acadêmica, conforme discriminação a seguir:

Edital Convocatório	Unidade Acadêmica	Área	Candidatos Aprovados
N. 361/2017 DOU de 28/09/2017.	Faculdade de Ciências da Saúde	Políticas de Saúde, Planejamento e Gestão de Sistemas e Serviços de Saúde	1.Rafael Santos Santana; 2.Denise Rodrigues Holsbach Sartorelo; 3.Keitty Regina Cordeiro de Andrade.

CARLOS VIEIRA MOTA
Decano

EDITAL Nº 239, DE 10 DE NOVEMBRO DE 2017

A FUNDAÇÃO UNIVERSIDADE DE BRASÍLIA/FUB nos termos do Edital de Condições Gerais, publicado no DOU n. 232, de 04 de dezembro de 2015, Seção 3, páginas 43 a 46, e do Edital de Abertura n. 62, de 20/03/2017, torna pública a Aceitação das Inscrições e o Cronograma das Provas de Conhecimentos referente ao concurso público para Professor de Magistério Superior, Classe "E", Denominação Titular Livre, Departamento de Biologia Celular - CEL, na área de Biologia Molecular e/ou áreas afins. Informações adicionais e Cronograma de Provas estão disponíveis no endereço eletrônico http://www.concursos.unb.br/ que deverá ser consultado, obrigatoriamente, pelos candidatos.

CARLOS VIEIRA MOTA
Decano

FUNDAÇÃO UNIVERSIDADE FEDERAL DO ABC

EXTRATO DE CONTRATO Nº 41/2017 - UASG 154503

Nº Processo: 23006000760201719. PREGÃO SRP Nº 47/2017. Contratante: FUNDACAO UNIVERSIDADE FEDERAL DO -ABC - UFABC. CNPJ Contratado: 04253172000128. Contratado : GE GESTAO ESTRATEGICA LTDA - EPP -.Objeto: Prestação de serviços de eventos. Fundamento Legal: Lei nº 8666/1993, Decretos 3722/2001, 2271/1997 e 8538/2015. Vigência: 13/11/2017 a 11/01/2018. Valor Total: R$7.680,00. Fonte: 112000000 - 2017NE800586. Data de Assinatura: 25/10/2017.

(SICON - 10/11/2017) 154503-26352-2017NE800072

EXTRATO DE CONTRATO Nº 42/2017 - UASG 154503

Nº Processo: 23006000760201719. PREGÃO SRP Nº 47/2017. Contratante: FUNDACAO UNIVERSIDADE FEDERAL DO -ABC - UFABC. CNPJ Contratado: 05018998000175. Contratado : MOMENT LOCACOES E EVENTOS LTDA - -ME. Objeto: Prestação de serviços de eventos. Fundamento Legal: Lei 8666/1993 e Decretos 3722/2001, 2271/1997 e 8538/2015. Vigência: 13/11/2017 a 11/01/2018. Valor Total: R$1.205,60. Fonte: 112000000 - 2017NE800587. Data de Assinatura: 25/10/2017.

(SICON - 10/11/2017) 154503-26352-2017NE800072

EXTRATO DE CONTRATO Nº 43/2017 - UASG 154503

Nº Processo: 23006000760201719. PREGÃO SRP Nº 47/2017. Contratante: FUNDACAO UNIVERSIDADE FEDERAL DO -ABC - UFABC. CNPJ Contratado: 18975503000148. Contratado : SELT - SERVICOS DE ESTRUTURAS E -LOCACOES TEMPORARIAS EI. Objeto: Prestação de serviços de eventos. Fundamento Legal: Lei 8666/1993 e Decretos 3722/2001, 2271/1997 e 8538/2015. Vigência: 13/11/2017 a 11/01/2018. Valor Total: R$3.600,00. Fonte: 112000000 - 2017NE800588. Data de Assinatura: 25/10/2017.

(SICON - 10/11/2017) 154503-26352-2017NE800072

AVISO DE ADIAMENTO
PREGÃO ELETRÔNICO Nº 114/2017

Comunicamos o adiamento da licitação supracitada , publicada no D.O.U de 09/11/2017, .Entrega das Propostas: a partir de 09/11/2017, às 09h00 no site www.comprasnet.gov.br. Abertura das Propostas: 27/11/2017, às 10h00 no site www.comprasnet.gov.br. Objeto: Pregão Eletrônico - Registro de preços para eventual aquisição de Armário Escaninho para serem utilizados no CCNH da UFABC.

ALANDERSON LUCIAN DIONISIO MARQUES
Pregoeiro Oficial

(SIDEC - 10/11/2017) 154503-26352-2017NE800072

AVISO DE LICITAÇÃO
PREGÃO ELETRÔNICO Nº 115/2017 - UASG 154503

Nº Processo: 23006001529201742 . Objeto: Pregão Eletrônico - Constitui objeto do presente instrumento a contratação de empresa(s) para fornecimento de materiais bibliográficos nacionais (livros) para composição dos acervos bibliográficos da Assessoria de Relações Internacionais - ARI para ministração dos cursos de Língua Estrangeira pela Fundação Universidade Federal do ABC UFABC. Total de Itens Licitados: 00020. Edital: 13/11/2017 de 09h00 às 12h00 e de 14h00 às 17h00. Endereço: Avenida Dos Estados, 5001 Bairro Santa Terezinha SANTO ANDRE - SP ou www.comprasgovernamentais.gov.br/edital/154503-05-115-2017. Entrega das Propostas: a partir de 13/11/2017 às 09h00 no site www.comprasnet.gov.br. Abertura das Propostas: 28/11/2017 às 10h00 no site www.comprasnet.gov.br. Informações Gerais: Edital disponível no sítiowww.comprasgovernamentais.gov.br

SARA CID MASCARENAS ALVAREZ
Pregoeira

(SIDEC - 10/11/2017) 154503-26352-2017NE800027

PRÓ-REITORIA DE ADMINISTRAÇÃO
COORDENAÇÃO-GERAL DE SUPRIMENTOS E AQUISIÇÕES

EXTRATO DE REGISTRO DE PREÇOS

Nº Processo: 23006.001762/2017-25. A UFABC, CNPJ 07.722.779/0001-06 torna público os Preços Registrados, resultantes do Pregão Eletrônico nº 089/2017, que tem por objeto a eventual aquisição de materiais de divulgação personalizados. Ata nº 132/2017 - DEBORAH CRISTINA QUEIROZ SEVERGNINI & CIA LTDA - EPP. CNPJ: 02.352.031/0001-37 - Itens 7 e 8 - Valor total registrado para o fornecedor: R$ 7.030,00. Ata nº 133/2017 - BARUC UNIFORMES E CONFECÇÕES LTDA - ME. CNPJ: 22.053.648/0001-69 - Grupo 1 - Valor total registrado para o fornecedor: R$ 2.940,00. Data de assinatura: 16.10.2017. Vigência: 23.10.2017 até 22.10.2018. Os preços registrados serão publicados no sítio https://www2.comprasnet.gov.br/siasgnet-atasrp/public/principal.do (UASG 154503) para orientação da Administração.

FUNDAÇÃO UNIVERSIDADE FEDERAL DA GRANDE DOURADOS

RESULTADO DE JULGAMENTO
PREGÃO Nº 50/2017

Foi vencedora deste certame a empresa HEWLETT-PACKARD BRASIL LTDA inscrita no CNPJ 61.797.924/0002-36 totalizando R$ 440.000,00.

PAULO MARCELO CANAZZA DA SILVA
Pregoeiro

(SIDEC - 10/11/2017) 154502-26350-2017NE800001

HOSPITAL UNIVERSITÁRIO

AVISO DE LICITAÇÃO
PREGÃO ELETRÔNICO Nº 88/2017 - UASG 150248

Nº Processo: 23005001014201752 . Objeto: Pregão Eletrônico - Contratação de empresa especializada na prestação de serviços continuados de APOIO ADMINISTRATIVO Total de Itens Licitados: 00001. Edital: 13/11/2017 de 08h00 às 12h00 e de 13h00 às 17h00. Endereço: Rua Ivo Alves da Rocha, 558 DOURADOS - MS ou www.comprasgovernamentais.gov.br/edital/150248-05-88-2017. Entrega das Propostas: a partir de 13/11/2017 às 08h00 no site www.comprasnet.gov.br. Abertura das Propostas: 27/11/2017 às 10h00 no site www.comprasnet.gov.br. Informações Gerais: Senhores fornecedores, queiram por gentileza fazer cotações conforme exigências e especificações do edital e seus anexos.

LUIZ EDUARDO DE VINICIUS COSTA E SILVA
Pregoeiro

(SIDEC - 10/11/2017) 150248-26350-2017NE800016

FUNDAÇÃO UNIVERSIDADE FEDERAL DO MARANHÃO

EXTRATO DE TERMO ADITIVO Nº 2/2017 - UASG 154041

Número do Contrato: 52/2015. Nº Processo: 23115009255201531. DISPENSA Nº 46/2015. Contratante: FUNDACAO UNIVERSIDADE FEDERAL DO -MARANHAO. CNPJ Contratado: 07060718000112. Contratado : FUNDACAO SOUSANDRADE DE APOIO AO -DESENVOL DA UFMA. Objeto: Alterar o Plano de Aplicação do Plano do Contrato 007.015.016/2015, consubstanciado pelas devidas discriminações e justificativas, conforme novo I Plano de Trabalho. Fundamento Legal: Lei 8.666/93 e suas alterações; Lei 8.958/1994; Decreto 7.423/2010; Decret o 6.170/2007; PM 127/08 e RES 156/CONSUN. Vigência: 13/11/2017 a 07/09/2018. Data de Assinatura: 29/10/2017.

(SICON - 10/11/2017) 154041-15258-2017NE800613

RESULTADOS DE JULGAMENTOS
PREGÃO Nº 60/2017

A empresa VAS TECNOLOGIA INDUSTRIAL EIRELI-EPP Cnpj 12.331.558/0001-39 foi a vencedora dos itens: 1,2,3 e 4.

(SIDEC - 10/11/2017) 154041-15258-2017NE800121

PREGÃO Nº 63/2017

A empresa SOLAB CIENTIFICA EQUIPAMENTOS PARA LABORATORIO LTDA-EPP Cnpj 11.232.743/0001-03 foi a vencedora do item 1; A empresa UNO COMERCIAL EIRELI-EPP Cnpj 12.831.481/0001-66 foi a vencedora dos itens: 4 e 5; A empresa NATIVA LAB PRODUTOS LABORATORIAS LTDA Cnpj 17.930.162/0001-21 foi a vencedora do item 8; A empresa ALL WORK COMERCIAL - EIRELI-EPP Cnpj 18.007.154/0001-70 foi a vencedora do item 6; A empresa A T C INDUSTRIA E COMERCIO DE APARELHOS TECNICOS LTDA Cnpj 18.016.106/0001-49 foi a vencedora dos itens:7 e 9; A empresa MATOLI EQUIPAMENTOS PARA LABORATORIO -EIRELI-ME Cnpj 22.496.649/0001-88 foi a vencedora do item 2.

RICHARD NIXON DO NASCIMENTO OLIVEIRA
Pregoeiro

(SIDEC - 10/11/2017) 154041-15258-2017NE800121

PREGÃO Nº 65/2017

A empresa CAMPOS & MENESES LTDA - ME Cnpj n° 19.885.972/0001-39 foi vencedora dos itens 01 e 02; A empresa BSI - BRASIL SOLUCOES INTELIGENTES LTDA - ME Cnpj n° 27.267.032/0001-04 foi vencedora do item 03.

(SIDEC - 10/11/2017) 154041-15258-2017NE800121

PREGÃO Nº 67/2017

A empresa SOBRAL CHAVES E CARIMBOS LTDA - ME Cnpj n° 01.088.055/0001-68 foi vencedoras dos itens 03, 04, 08, 10, 11, 12, 13 e 14; A empresa ITA INDUSTRIA E COMERIO DE CARIMBOS LTDA - EPP Cnpj n° 01.254.424/0001-45 foi vencedora do item 09; A empresa JAIR CARIMBOS E ARTIGOS DE PAPELARIA LTDA - EPP Cnpj n° 09.371.678/0001-55 foi vencedora dos itens 02 e 06; A empresa VANESSA ROSALINO DERNER - ME Cnpj 19.926.855/0001-76 foi vencedora do item 01; A empresa AURINO DOS SANTOS FILHO - ME Cnpj n°35.119.288/0001-00 foi vencedora dos itens 05 e 07.

VITOR DAVI BARROS DE SOUZA
Pregoeiro

(SIDEC - 10/11/2017) 154041-15258-2017NE800121

PRÓ-REITORIA DE ENSINO

EDITAL Nº 213,DE 10 DE NOVEMBRO DE 2017

A PRÓ-REITORA DE ENSINO, em exercício, da Universidade Federal do Maranhão, no uso de suas atribuições legais e em cumprimento à determinação da Magnífica Reitora, torna público, para conhecimento dos interessados, a PRORROGAÇÃO do prazo de inscrição do Edital nº 197/2017 - PROEN, publicado no Diário Oficial da União nº 206, de 26 de outubro de 2017, seção 3, páginas 35 e 36, para até 13 de novembro de 2017.

CONCEIÇÃO DE MARIA MOURA
NASCIMENTO RAMOS

FUNDAÇÃO UNIVERSIDADE FEDERAL DE MATO GROSSO

AVISO DE SUSPENSÃO
PREGÃO ELETRÔNICO Nº 48/2017

Comunicamos a suspensão da licitação supracitada, publicada no D.O.U em 31/10/2017 . Objeto: Pregão Eletrônico - Contratação de empresa especializada para a prestação de serviço de

Documento assinado digitalmente conforme MP nº 2.200-2 de 24/08/2001, que institui a Infraestrutura de Chaves Públicas Brasileira - ICP-Brasil.

acesso permanente, dedicado e exclusivo, entre a Universidade Federal de Mato Grosso FUFMT, no Câmpus Araguaia Unidade de Barra do Garças e a rede mundial de computadores Internet, 24 horas por dia e 7 (sete) dias por semana, inclusive feriados, de modo a atender às necessidades deste Órgão.

EDILSON PEREIRA MARINS
Pregoeiro

(SIDEC - 10/11/2017) 154045-15262-2017NE800271

HOSPITAL UNIVERSITÁRIO JÚLIO MÜLLER

EXTRATO DE TERMO ADITIVO Nº 32/2017 - UASG 154070

Número do Contrato: 12/2015. Nº Processo: 23108515113201769. PREGÃO SISPP Nº 103/2015. Contratante: FUNDACAO UNIVERSIDADE FEDERAL DE -MATO GROSSO. CNPJ Contratado: 08338786000163. Contratado : BARAO TUR TRANSPORTES E -TERCEIRIZACOES LTDA - EPP. Objeto: Terceiro termo aditivo de valor ao contrato nº 12/2015 de Serviços de motoristas, para repactuação referente à CCT 2017. Fundamento Legal: Lei 8666/93, Lei 10520/02, Decreto 5450/05, Decreto 2271/97, IN 02/08. Vigência: 01/01/2017 a 31/08/2017. Valor Total: R$49.139,84. Fonte: 151002767 - 2017NE801708. Data de Assinatura: 01/01/2017.

(SICON - 10/11/2017) 154070-15262-2017NE800003

FUNDAÇÃO UNIVERSIDADE FEDERAL DO MATO GROSSO DO SUL

EXTRATO DE CONTRATO Nº 68/2017 - UASG 154054

Nº Processo: 23104019489201787. PREGÃO SRP Nº 70/2016. Contratante: FUNDACAO UNIVERSIDADE FEDERAL DE -MATO GROSSO DO SUL. CNPJ Contratado: 21632366000153. Contratado : CAMPOS EVENTOS E COMERCIO LTDA - -ME. Objeto: O presente tem como objeto a contratação de empresa para fornecimento de refeições/lanches/salgados/doces, para atendimento aos seguintes eventos: Formação de Bancas para Avaliação e Verificação, de 13 a 14 de novembro de 2017; Encontro da CIAE com as Secaes e Tesourarias dos Campus, de 28 a 29 de novembro de 2017; e Dia de Homenagem ao Dia Internacional da Pessoa com Deficiência, em 06 de dezembro de 2017. Fundamento Legal: Lei nº 8.666/1993. Vigência: 09/11/2017 a 31/12/2017. Valor Total: R$6.820,00. Fonte: 100000000 - 2017NE802984 Fonte: 100000000 - 2017NE802985. Data de Assinatura: 09/11/2017.

(SICON - 10/11/2017) 154054-15269-2017NE800395

AGÊNCIA DE DESENVOLVIMENTO, DE INOVAÇÃO E DE RELAÇÕES INTERNACIONAIS COORDENADORIA DE GESTÃO DE CONVÊNIO DIVISÃO DE CELEBRAÇÃO DE ACORDOS, CONVÊNIOS E CONGÊNERES

EXTRATO DE ACORDO DE COOPERAÇÃO

Acordo de Cooperação n.º 056/2017, processo n.º 23104.001459/2017-14. Partícipes: Fundação Universidade Federal de Mato Grosso do Sul - UFMS e Estado de Mato Grosso do Sul, por intermédio da Secretaria de Estado de Justiça e Segurança Pública - SEJUSP, com interveniência da Delegacia Geral da Polícia Civil de MS - DGPC. Objeto: implantação de um Posto de Atendimento da Delegacia Virtual, através de terminal anexo à Central de Monitoramento no Campus sede da UFMS, pela SEJUSP, visando o registro de ocorrências. Vigência: 60 meses. Assinatura: 25/10/2017. Assinam: o Reitor, Prof. Dr. Marcelo Augusto Santos Turine, pela UFMS, o Governador, Sr. Reinaldo Azambuja Silva, pelo Estado, o Secretário de Estado, Sr. José Carlos Barbosa, pela SEJUSP e o Delegado Geral, Sr. Marcelo Vargas Lopes, pela DGPC.

EXTRATO DE CONVÊNIO

Convênio n.º 08/2017-UFMS, processo n.º 23104.006560/2017-61. Partícipes: Rede Nacional de Ensino e Pesquisa - RNP (Contratante), Fundação Universidade Federal de Mato Grosso do Sul - UFMS (Contratada) e Fundação de Apoio à Pesquisa, ao Ensino e à Cultura - FAPEC (Interveniente). Objeto: execução de parte do Projeto de pesquisa e desenvolvimento intitulado "Researching Internet Routing Security in the Wild". Valor: R$ 278.306,32. Vigência: 24 meses. Data de assinatura: 02-10-2017. Assinam: o Reitor, Prof. Dr. Marcelo Augusto Santos Turine, pela UFMS, o Diretor Geral, Sr. Nelson Simões da Silva, pela RNP e o Secretário Executivo, Sr. Herbert Assunção de Freitas, pela FAPEC.

FUNDAÇÃO UNIVERSIDADE FEDERAL DO PIAUÍ

EDITAL Nº 11, DE 9 DE NOVEMBRO DE 2017
RETIFICA O EDITAL Nº 9/2017

Por delegação de competência do Reitor da Universidade Federal do Piauí - UFPI, o Diretor do Centro de Ciências Humanas e Letras - CCHL, no uso de suas atribuições legais, Retifica:

No Edital nº 09/2017-CCHL, publicado no DOU em 09/11/2017, seção 03, onde se lê: "2 DAS DISPOSIÇÕES PRELIMINARES. 2.1 Perfil do candidato e informações para a inscrição: [...] d) Requisito para inscrição (Titulação mínima exigida): Bacharelado em Contabilidade e Especialização em Contabilidade na área Pública/Governamental ou Especialização em Contabilidade e Experiência na área Pública/Governamental.", leia-se: "2 DAS DISPOSIÇÕES PRELIMINARES. 2.1 Perfil do candidato e informações para a inscrição: [...] d) Requisitos para inscrição (titulação mínima exigida): Bacharelado em Contabilidade com Especialização em Contabilidade Pública/governamental ou em áreas afins (Gestão Pública ou Administração Pública); ou com Especialização em Contabilidade e experiência comprovada na área Pública/Governamental."

Teresina, 9 de novembro de 2017.
CARLOS SAIT PEREIRA DE ANDRADE

PRÓ-REITORIA DE ADMINISTRAÇÃO

EXTRATO DE DISPENSA DE LICITAÇÃO Nº 118/2017 - UASG 154048

Nº Processo: 23111023382/17-44 . Objeto: Transferência de recursos financeiros de Contrato nº 42/2017, celebrado entre UFPI/FADEX. Total de Itens Licitados: 00001. Fundamento Legal: Art. 24º, Inciso XIII da Lei nº 8.666 de 21/06/1993.. Justificativa: Transferência de recursos financeiros de Contrato nº 42/2017, celebrado entre UFPI/FADEX. Declaração de Dispensa em 10/11/2017. DENYSE VASCONCELOS ALMEIDA. Chefe da Divisão de Compras. Ratificação em 10/11/2017. DANIELLE ALVES DA SILVA. Diretora Administrativo em Exercício. Valor Global: R$ 160.689,80. CNPJ CONTRATADA : 07.501.328/0001-30 FUNDACAOCULTURAL E DE FOMENTO A PESQUISA, ENSINO, EXTENSAO E INOVACAO - FADEX.

(SIDEC - 10/11/2017) 154048-15265-2017NE800090

EXTRATO DE TERMO ADITIVO Nº 1/2017 - UASG 154048

Número do Contrato: 1/2017. Nº Processo: 23111000131201619. CONCORRÊNCIA SISPP Nº 2/2016. Contratante: FUNDACAO UNIVERSIDADE FEDERAL DO -PIAUI. CNPJ Contratado: 09200339000106. Contratado : CONSTRUTORA NORMA LTDA - .Objeto: Dilatação de prazo e valor para execução dos serviços de Construção do Prédio Letras-Libras,no Campus Ministro Petrônio Portella, em Teresina-PI. Fundamento Legal: Lei 8.666 de 21 de junho de 1993 e suas alterações posteriores e legislação correlatas. Vigência: 13/02/2018 a 14/06/2018. Valor Total: R$313.542,80. Fonte: 112000000 - 2017NE802530. Data de Assinatura: 26/10/2017.

(SICON - 10/11/2017) 154048-15265-2017NE800090

RESULTADO DE JULGAMENTO TOMADA DE PREÇOS Nº 9/2017

A UFPI, através da Comissão de Licitação de Obras e Serviços torna público aos interessados o Resultado de Julgamento relativo à Tomada de Preços Nº 09/2017/UFPI, realizada no dia 31/11/2017 na Sala de Reuniões da Prefeitura Universitária, no Campus Ministro Petrônio Portella, em teresina/PI. A Comissão com base nas exigências do instrumento convocatório e dentro dos parâmetros da Lei 8666/93, considerou a empresa TOP Engenharia e Construções Ltda., aquela com a proposta mais vantajosa para a administração, vencedora do certame.A Comissão abrirá o prazo de 05 (cinco) dias úteis para a interposição de recursos.

LÚCIO PÁDUA REIS
Presidente da Comissão

(SIDEC - 10/11/2017) 154048-15265-2017NE800090

FUNDAÇÃO UNIVERSIDADE FEDERAL DE RORAIMA

AVISO DE LICITAÇÃO PREGÃO Nº 39/2017 - UASG 154080

Nº Processo: 23129014197201770 . Objeto: Pregão Eletrônico - Aquisição de material permanente e equipamentos médico-hospitalares Total de Itens Licitados: 00057. Edital: 13/11/2017 de 08h00 às 12h00 e de 14h00 às 17h59. Endereço: Campus do Paricarana - Br - 174 - Jardim Floresta BOA VISTA - RR ou www.comprasgovernamentais.gov.br/edital/154080-05-39-2017. Entrega das Propostas: a partir de 13/11/2017 às 08h00 no site www.comprasnet.gov.br. Abertura das Propostas: 24/11/2017 às 10h30 no site www.comprasnet.gov.br.

ROBERTA PIMENTEL CARDOSO
Diretora de Compras

(SIDEC - 10/11/2017) 154080-15277-2017NE800040

FUNDAÇÃO UNIVERSIDADE FEDERAL DE SÃO CARLOS

EXTRATO DE CONTRATO Nº 94/2017 - UASG 154049

Nº Processo: 23112002802201749. DISPENSA Nº 102/2017. Contratante: FUNDACAO UNIVERSIDADE FEDERAL DE -SAO CARLOS. CNPJ Contratado: 11544325000151. Contratado : PEDRO DE ASSIS CAETANO 74708120834.Objeto: Prestação de serviços especializados de remoção de enxames de abelhas melíferas e vespas para o campus São Carlos da UFSCar. Fundamento Legal: Lei 8666/93 . Vigência: 10/11/2017 a 10/11/2018. Valor Total: R$7.990,00. Fonte: 112000000 - 2017NE802116. Data de Assinatura: 10/11/2017.

(SICON - 10/11/2017) 154049-15266-2017NE800121

EXTRATO DE DISPENSA DE LICITAÇÃO Nº 258/2017 - UASG 154049

Nº Processo: 23112003240201751 . Objeto: Contratação emergencial de empresa para prestação de serviços de manutenção preventiva de elevadores situados nos prédios AT2, CCTS, CCGT do campus Sorocaba da UFSCar Total de Itens Licitados: 00001. Fundamento Legal: Art. 24º, Inciso IV da Lei nº 8.666 de 21/06/1993.. Justificativa: Contratação emergencial necessária para o funcionamento do campus. Declaração de Dispensa em 01/11/2017. MARCIO MERINO FERNANDES. Pró-reitor de Administração. Ratificação em 08/11/2017. WALTER LIBARDI. Vice Reitor. Valor Global: R$ 8.100,00. CNPJ CONTRATADA : 07.403.458/0001-30 SOROLEV-ELEVADORES COMERCIO DE PECAS E ASSISTENCIA TECNICA LTDA - EPP.

(SIDEC - 10/11/2017) 154049-15266-2017NE800221

PRÓ-REITORIA DE GESTÃO DE PESSOAS

EDITAL Nº 162, DE 9 DE NOVEMBRO DE 2017
PROCESSO SELETIVO

O Pró-Reitor Adjunto de Gestão de Pessoas da Universidade Federal de São Carlos, no uso da competência que lhe foi delegada pela Portaria GR nº 2.002, de 10/11/2016, publicada no Diário Oficial da União de 23/11/2016, torna público que estão abertas as inscrições para Processo Seletivo Simplificado de Provas e Títulos, destinado à contratação de PROFESSOR SUBSTITUTO, nos termos da Lei nº 8.745/93, Lei nº 12.425/11 e na Orientação Normativa SRH/MP nº 05 de 28/10/2009, conforme segue:

Departamento	Área/Subárea	Requisitos	Nº de Vagas	Regime de Trabalho	Taxa de Inscrição	Período de Inscrição
Ciências Ambientais (Campus Sorocaba)	Área: Recursos Florestais e Engenharia Florestal; Subárea: Economia Florestal e Política e Legislação Florestal.	Título de Mestre em Engenharia Florestal ou em Engenharia Ambiental ou Título de Mestre em Ciências Ambientais ou em Ciências Florestais ou em Ciências Agronômicas.	01 (uma)	40 horas semanais	R$ 106,00	13/11/2017 a 24/11/2017

1) Das Inscrições: -1.1. As inscrições serão realizadas no período mencionado no quadro acima, exclusivamente via INTERNET, no endereço www.concursos.ufscar.br.
2) Da Remuneração:

Regime de Trabalho	Classe/Nível	Vencimento Básico	Retribuição por Titulação - RT	Total
40 (Quarenta) horas semanais	A, nível 1	R$ 3.121,76	Mestrado: R$ 1.119,29	R$ 4.241,05
			Doutorado: R$ 2.620,38	R$ 5.742,14

3) Da Validade: -3.1 - A validade do processo seletivo será de 01 (um) ano, podendo ser prorrogada por igual período, no interesse da Instituição. 4) Informações Gerais: -4.1 - A íntegra deste edital estará disponível no site www.concursos.ufscar.br. -4.2 - A inscrição implicará o conhecimento e a tácita aceitação das condições estabelecidas no edital do processo seletivo.

RAFAEL PORTO SANTI

FUNDAÇÃO UNIVERSIDADE FEDERAL DE SÃO JOÃO DEL REI

EXTRATO DE DISPENSA DE LICITAÇÃO Nº 78/2017 - UASG 154069

Nº Processo: 23122009086201710 . Objeto: Transferência de recursos para a gestão administrativa e financeira referente ao Plano de Trabalho - Edital nº 75/2014 - "Implantação, oferta e reoferta dos cursos no âmbito da Universidade Aberta do Brasil , elaborado através do Núcleo de Educação a Distância - NEAD Total de Itens Licitados: 00001. Fundamento Legal: Art. 24º, Inciso XIII da Lei nº 8.666 de 21/06/1993.. Justificativa: Contratação de fundação de apoio Declaração de Dispensa em 09/11/2017. VERA LUCIA MENEGHINI VALE. Ordenadora de Despesa. Ratificação em 09/11/2017. MARCELO PEREIRA DE ANDRADE. Reitor em Exercício. Valor Global: R$ 1.428.889,32. CNPJ CONTRATADA : 05.418.239/0001-08 FUNDACAODE APOIO A UNIVERSIDADE FEDERAL DE SAO JOAO DELREI.

(SIDEC - 10/11/2017) 154069-15276-2017NE900000

AVISOS DE LICITAÇÃO PREGÃO Nº 85/2017 - UASG 154069

Nº Processo: 23122020421201722 . Objeto: Pregão Eletrônico - Aquisição de material permanente para atender às necessidades do Departamento de Medicina-Campus Dom Bosco. Total de Itens Licitados: 00041. Edital: 13/11/2017 de 08h00 às 12h00 e de 13h30 às 17h30. Endereço: Praca Frei Orlando N.170, Centro - SAO JOAO DEL REI - MG ou www.comprasgovernamentais.gov.br/edital/154069-05-85-2017. Entrega das Propostas: a partir de 13/11/2017 às 08h00 no site www.comprasnet.gov.br. Abertura das Propostas: 28/11/2017 às 08h30 no site www.comprasnet.gov.br. Informações Gerais: Em caso de divergência entre disposições deste edital e de seus anexos ou demais peças que compõe o processo, prevalecerá as deste edital, conforme item 20.8 do mesmo.

(SIDEC - 10/11/2017) 154069-15276-2017NE900000

PREGÃO Nº 90/2017 - UASG 154069

Nº Processo: 23122014894201791 . Objeto: Pregão Eletrônico - Registro de Preços para eventual aquisição de ar condicionado e freezer para atender às necessidades do Campus Centro-Oeste Dona Lindu/CCO. Total de Itens Licitados: 00008. Edital: 13/11/2017 de 08h00 às 12h00 e de 13h30 às 17h30. Endereço: Praca Frei Orlando N.170, Centro - SAO JOAO DEL REI - MG ou www.comprasgovernamentais.gov.br/edital/154069-05-90-2017. Entrega das Propostas: a partir de 13/11/2017 às 08h00 no site www.comprasnet.gov.br. Abertura das Propostas: 27/11/2017 às 09h00 no site www.comprasnet.gov.br.

ALINE GRACIELE FERREIRA
Pregoeira

(SIDEC - 10/11/2017) 154069-15276-2017NE900000

PRÓ-REITORIA DE GESTÃO E DESENVOLVIMENTO DE PESSOAS

EDITAL DE 10 DE NOVEMBRO DE 2017

A Pró-Reitora de Gestão e Desenvolvimento de Pessoas da Universidade Federal de São João del-Rei - UFSJ, no uso de suas atribuições, HOMOLOGA o Processo Seletivo Simplificado para contratação de Professor Substituto, CPD 044/2017, Edital publicado no DOU de 27/09/2017, na área de CANTO MUSICAL/EDUCAÇÃO MUSICAL, para o Departamento de Música - DMUSI e torna público seu resultado, a saber: 1º LUGAR: RENATA VANUCCI CARVALHO; 2º LUGAR: LILIAN OLIVEIRA SALES DE SOUZA; 3º LUGAR: MARIA CORDELIA DE SOUZA LIMA GALASSO.

GEUNICE TINÔCO SCOLA

FUNDAÇÃO UNIVERSIDADE FEDERAL DE SERGIPE

AVISO DE LICITAÇÃO PREGÃO Nº 118/2017 - UASG 154050

Nº Processo: 23113017577201735 . Objeto: Pregão Eletrônico - Aquisição de Equipamentos de Produção e Pós-Produção de Material Audiovisual, com o objetivo de atender às necessidades do Núcleo de Editoração e Audiovisual NEAV da Universidade Federal de Sergipe Total de Itens Licitados: 00009. Edital: 13/11/2017 de 08h00 às 12h00 e de 14h00 às 17h00. Endereço: Av. Marechal Rondon, S/n, Bairro Jardim Rosa Elze SAO CRISTOVAO - SE ou www.comprasgovernamentais.gov.br/edital/154050-05-118-2017. Entrega das Propostas: a partir de 13/11/2017 às 08h00 no site www.comprasnet.gov.br. Abertura das Propostas: 24/11/2017 às 10h00 no site www.comprasnet.gov.br.

GEFERSON GUIMARAES DE OLIVEIRA
Secretário da Cpcfjl

(SIDEC - 10/11/2017) 154050-15267-2017NE800044

FUNDAÇÃO UNIVERSIDADE FEDERAL DO TOCANTINS

EXTRATO DE REGISTRO DE PREÇOS Nº 29/2017

Objeto Pregão Eletrônico - Registro de Preços para contratação de empresa especializada para realização de exames médicos periódicos e avaliação clínica ocupacional dos servidores da Fundação Universidade Federal do Tocantins (UFT); Data de Assinatura: 08 de novembro de 2017; Vigência: 08 de novembro de 2017 a 07 de novembro de 2018; Modalidade de Licitação: Pregão Eletrônico Sistema de Registro de Preços Nº 29/2017, Processo Nº 23101.003895/2017-58; Vencedor R. D. M. LENTINE - EIRELI - ME, CNPJ: 21.598.243/0001-43; Valor total por empresa: R$ 393.615,4000; Valor Global da Ata: R$ 393.615,4000.

EXTRATO DE TERMO DE ADITIVO Nº 92/2017 UASG 154419

Nº Processo: 23101.005773/2016-15. Pregão Eletrônico nº. 64/2016. Contratante: Fundação Universidade Federal do Tocantins Contratada: MEYER ENGENHARIA E CONSULTORIA LTDA - ME. CNPJ Contratada 17.626.014/0001-18. Objeto: Prorrogação por mais 60 dias do prazo de vigência do contrato para realização de estudos e elaboração de licenciamento ambiental (LA), Plano Básico Ambiental (PBA) e PGRS nos 07 (sete) Campus da UFT. Fundamento Legal: Lei 8.666/93 e alterações. Vigência: 01/11/2017 a 31/12/2017. Data de Assinatura: 01/11/2017.

EDITAL N° 6, DE 10 DE NOVEMBRO DE 2017

A UNIVERSIDADE FEDERAL DO TOCANTINS - UFT, por meio da Comissão Permanente de Seleção, considerando norma disposta no Art. 16 do Decreto 6.944/2009, de 21/08/2009, torna pública a Retificação do Edital nº 001/2017, de 06/09/2017, de abertura do concurso público para provimento de vagas no cargo efetivo de Professor do Magistério Superior, conforme discriminação a seguir:

1. No item 7.2.2.1, inclui-se o subitem 7.2.2.1.1, com a seguinte redação.

1.1 Nenhum dos candidatos empatados na última posição de classificados para a 2ª Etapa serão eliminados. Excepcionalmente, nestes casos, todos os candidatos empatados na última posição de classificação serão convocados para a 2ª Etapa, independentemente dos critérios de desempate.

LUIS EDUARDO BOVOLATO
Reitor

FUNDAÇÃO UNIVERSIDADE FEDERAL DO VALE DO SÃO FRANCISCO

EXTRATO DE CONTRATO Nº 37/2017-UNIVASF

Contrato celebrado em 12/05/2017 com a empresa DEUSILENE PAES LANDIM, CNPJ nº 27.462.893/0001-43, cujo objeto é a cessão graciosa de uso de uma área de 38,67 m2 para fim único e exclusivo de funcionamento de cantina para atender os discentes, servidores, prestadores de serviço, estagiários e visitantes em atividade no CAMPUS da UNIVASF localizado em São Raimundo Nonato/PI, nos horários normais de funcionamento e demais eventos.

EXTRATO DE CONTRATO Nº 38/2017-UNIVASF

Contrato celebrado em 15/05/2017 com a Eixo - Comércio, Indústria e Serviços LTDA - ME, CNPJ nº 08.271.477/0001-1, cujo objeto é a cessão graciosa de uso de uma área de 58,27m2 para fim único e exclusivo de cantina para atender os discentes, servidores, prestadores de serviço, estagiários e visitantes em atividade no CAMPUS da UNIVASF localizado em Senhor do Bonfim/BA, nos horários normais de funcionamento e demais eventos.

EXTRATO DE CONTRATO Nº 118/2017 - UASG 154421

Nº Processo: 23402002492201616. PREGÃO SISPP Nº 11/2017. Contratante: FUNDACAO UNIVERSIDADE FEDERAL DO -VALE DO SAO FRANCISCO. CNPJ Contratado: 18143512000172. Contratado : FAMASEG SEGURANCA PRIVADA LTDA - -EPP. Objeto: Contratação de empresa especializada para prestação dos serviços de vigilância, visando atender as necessidades dos diversos campi da univasf nos estado de PE e do PCFF-PISF e serão prestados nas condições estabelecidas no termo de referência, anexo do edital. Fundamento Legal: Lei nº 8.666/93 e suas alterações posteriores e Lei nº 10.520/02. Vigência: 25/10/2017 a 25/10/2018. Valor Total: R$2.684.160,48. Fonte: 112000000 - 2017NE800796 Fonte: 100000000 - 2017NE800847. Data de Assinatura: 25/10/2017.

(SICON - 10/11/2017) 154421-26230-2017NE800174

EXTRATO DE TERMO DE PERMISSÃO DE USO Nº 1/2017-UNIVASF

Permissão de uso precária e não onerosa celebrada em 06/09/2017 com a SOLUCIONE JR - Consultoria e projetos em engenharia mecânica, CNPJ nº 20.414.218/0001-08, para regulamentar a utilização de 01 (uma) sala de 28,50m2 no 1º andar do prédio do Restaurante Universitário, situado no Campus Juazeiro/BA, para uso de atividades sem fins lucrativos pela Permissionária.

EXTRATO DE TERMO DE PERMISSÃO DE USO Nº 2/2017-UNIVASF

Permissão de uso precária e não onerosa celebrada em 04/09/2017 com a CONCRETIZE JR, CNPJ nº 16.593.898/0001-99, para regulamentar a utilização de 01 (uma) sala de 14,15m2 no 1º andar do prédio do Restaurante Universitário, situado no Campus Juazeiro/BA, para uso de atividades sem fins lucrativos pela Permissionária.

EXTRATO DE TERMO DE PERMISSÃO DE USO Nº 3/2017-UNIVASF

Permissão de uso precária e não onerosa celebrada em 13/09/2017 com a ENERGIZE JR. - Empresa Junior do Curso de Engenharia Elétrica da Universidade do Vale do São Francisco, CNPJ nº 22.575.259/0001-01, para regulamentar a utilização de 01 (uma) sala de 14,19m2 no 1º andar do prédio do Restaurante Universitário, situado no Campus Juazeiro/BA, para uso de atividades sem fins lucrativos pela Permissionária.

AVISO DE ALTERAÇÃO PREGÃO Nº 53/2017

Comunicamos que o edital da licitação supracitada, publicada no D.O.U de 08/11/2017 foi alterado. Objeto: Pregão Eletrônico - Registro de Preços para eventual aquisição de Núcleos para Ração de Suínos, visando suprir as demandas do manejo nutricional do setor de Suinocultura-CCA da Universidade Federal do Vale do São Francisco - UNIVASF, conforme condições, quantidades e exigências estabelecidas neste Edital e seus anexos. Total de Itens Licitados: 00004 Novo Edital: 13/11/2017 das 09h00 às 11h00 e de15h00 às 17h00. Endereço: Av.jose de Sa Maniçoba S/n Centro-campus Universitário Petrolina Centro - PETROLINA - PE. Entrega das Propostas: a partir de 13/11/2017 às 09h00 no site www.comprasnet.gov.br. Abertura das Propostas: 28/11/2017, às 09h30 no site www.comprasnet.gov.br.

LEONARDO PEREIRA DUARTE
Pregoeiro

(SIDEC - 10/11/2017) 154421-26230-2017NE800174

AVISOS DE LICITAÇÃO PREGÃO Nº 38/2017 - UASG 154421

Nº Processo: 23402001531201749 . Objeto: Pregão Eletrônico - Eventual compra de Equipamentos Agropecuários, visando atender as demandas dos setores de Bovinocultura do C.C.A. da Universidade Federal do Vale do São Francisco - UNIVASF. Total de Itens Licitados: 00005. Edital: 13/11/2017 de 09h00 às 11h00 e de 15h00 às 17h00. Endereço: Av.jose de Sa Maniçoba S/n Centro-campus Universitário Petrolina Centro - PETROLINA - PE ou www.comprasgovernamentais.gov.br/edital/154421-05-38-2017. Entrega das Propostas: a partir de 13/11/2017 às 09h00 no site www.comprasnet.gov.br. Abertura das Propostas: 27/11/2017 às 09h30 no site www.comprasnet.gov.br.

LEONARDO PEREIRA DUARTE
Reitor

(SIDEC - 10/11/2017) 154421-23230-2017NE800174

PREGÃO Nº 51/2017 - UASG 154421

Nº Processo: 23402002261201793 . Objeto: Pregão Eletrônico - Registro de Preço para eventual compra de Pneus e câmera de ar, visando suprir demandas do Programa de Conservação de Fauna e Flora e do Programa de Recuperação de Áreas Degradadas da UNIVASF. Total de Itens Licitados: 00013. Edital: 13/11/2017 de 08h30 às 11h30 e de 14h30 às 17h30. Endereço: Av.jose de Sa Maniçoba S/n Centro-campus Universitário Petrolina Centro - PETROLINA - PE ou www.comprasgovernamentais.gov.br/edital/154421-05-51-2017. Entrega das Propostas: a partir de 13/11/2017 às 08h30 no site www.comprasnet.gov.br. Abertura das Propostas: 27/11/2017 às 09h30 no site www.comprasnet.gov.br.

GIVANILDO DOS SANTOS
Pregoeiro

(SIDEC - 10/11/2017) 154421-26230-2017NE800174

HOSPITAL UNIVERSITÁRIO DR. WASHINGTON ANTÔNIO DE BARROS

RETIFICAÇÃO

No Extrato de Contrato Nº 21/2016 publicado no D.O. de 11/10/2016 , Seção 3, Pág. 35. Onde se lê: Valor R$ 11.085,42 Leia-se : Valor R$ 39.799,43

(SICON - 10/11/2017) 154716-26230-2017NE800000

FUNDAÇÃO UNIVERSIDADE FEDERAL DE VIÇOSA

AVISO DE REVOGAÇÃO
TOMADA DE PREÇOS Nº 5/2017

Fica revogada a licitação supracitada, referente ao processo Nº 011728/2017. Objeto: Execução de Reforma de Rede de gases do laboratório de nutrição animal do Departamento de Zootecnia da Universidade Federal de Viçosa, Campus Viçosa-MG.

ANDRE MOSQUEIRA POSSATO
Diretor de Logística

(SIDEC - 10/11/2017) 154051-15268-2017NE800045

RESULTADOS DE JULGAMENTOS
PREGÃO Nº 309/2017

Firma vencedora: DPI Comércio de Eletro e Eletrônicos Ltda. item 2 (R$ 1.280,00); item que não será comprado: 2.

(SIDEC - 10/11/2017) 154051-15268-2017NE800045

PREGÃO Nº 310/2017

Firma vencedora: Realize Serviço e Comércio Ltda, item 1 - R$ 11.270,00.

(SIDEC - 10/11/2017) 154051-15268-2017NE800045

PREGÃO Nº 314/2017

Firmas vencedoras: Casa da Instrumentação Ltda-Epp - item 5 (R$1.400,00); Eldorado Materiais para Construção Ltda-Epp item 3 (R$ 2.184,50); BR&SP Com. e Serv. Ltda-Me item 6 (R$1.763,45); K.C.R.S. Com. de Equip. Eirelli Epp item 4 (R$1.040,60); itens que não serão comprados: 1 e 2.

(SIDEC - 10/11/2017) 154051-15268-2017NE800045

PREGÃO Nº 317/2017

Firmas vencedoras: Biothec Prod. e Equi. para Laboratório Ltda item 2 (R$ 7.900,00); AMC Acessórios e Máq. p/ Construção Ltda - Me item 3 (R$ 6.111,00); item que não será comprado: 1.

(SIDEC - 10/11/2017) 154051-15268-2017NE800045

PREGÃO Nº 318/2017

Firmas vencedoras: Unity Instr. de Teste e Mediçao Ltda - Me item 17 (R$ 301,32); Farol Prod. Cientificos Ltda itens 8 e 14 (R$ 864,94); TPL Tamis Prod. Laboratoriais Ltda Epp itens: 3, 4, 5 e 6 (R$ 590,00); Mercearia Indianopolis Ltda Epp itens: 15, 16 e 19 (R$ 45.429,45); Biox Com. de Prod. Medicos Laboratoriais Eireli itens:2, 10 e 18 (R$ 692,00).

(SIDEC - 10/11/2017) 154051-15268-2017NE800045

PREGÃO Nº 320/2017

Firma vencedora: White Martins Gases Industriais Ltda itens 1, 2 e 3 (R$ 2.032,59).

(SIDEC - 10/11/2017) 154051-15268-2017NE800045

PREGÃO Nº 323/2017

Firma vencedora: Cordeiro Atacadista item 1 - R$ 1.989,69; itens que nao serao comprados: 2 e 3.

EDNA VALDIRENE DE FREITAS FERNANDES
Pregoeira

(SIDEC - 10/11/2017) 154051-15268-2017NE800045

PRÓ-REITORIA DE ADMINISTRAÇÃO

AVISO DE REGISTROS DE PREÇOS

A UFV - 154051 - DLO, torna público os Registros de Preços a seguir: 1. Processo: 010830/2017 - Pregão Eletrônico SRP 263/2017: Registro de Preços para Aquisição de Concreto Usinado para manutenção de diversas edificações do Campus UFV/Viçosa, Vigência: 12 meses a partir da publicação no DOU, Assinaturas: 08/11/2017; Ata 286/2017 - Beneficiário: MBC MATERIAIS BÁSICOS PARA CONSTRUÇÃO LTDA, CNPJ 17.766.825/0004-67, Grupo 01 (Itens 01 a 05), ao valor total de R$ 95.910,00 (noventa e cinco mil, novecentos e dez reais). Não houve adesão ao Cadastro de Reserva. Demais informações no site www.comprasnet.gov.br.

MARCONY CELESTINO DE LANA RIBAS
Presidente da Comissão Especial de Licitação

CAMPUS DE FLORESTAL

AVISO DE REGISTROS DE PREÇOS

A UFV/CAMPUS FLORESTAL-154052-SMD, torna público o registro de preços a seguir: Processo: 003726/2017- Pregão SRP 111/2017: formação de registro de preços para eventual contratação de empresa para manutenção de vias públicas, Vigência: 12 meses a partir da publicação no DOU, Ata nº 263/2017- beneficiário: P&S DEPÓSITO E SERVIÇOS LTDA ME, CNPJ 20.368.709/0001-51, ITEM 01, Valor total 200.000,00- Assinatura 16/10/2017. Demais informações no site www.comprasnet.gov.br.

MARCO ANTÔNIO DE OLIVEIRA
Diretor

FUNDO NACIONAL DE DESENVOLVIMENTO DA EDUCAÇÃO

EXTRATO DE APOSTILAMENTO

Espécie: Termo de Apostilamento nº 03/2017 ao Contrato nº 41/2014. Contratante: FUNDO NACIONAL DE DESENVOLVIMENTO DA EDUCAÇÃO - FNDE; CNPJ: 00.378.257/0001-81; Contratada: ACP DISTRIBUIDORA DE BEBIDAS E ALIMENTOS LTDA.; CNPJ: 00.952.617/0001-07. Objeto: Reajuste de preços do Contrato. Processo nº 23034.040882/2017-19. Fundamento Legal: Cláusula Décima-Primeira do contrato, com amparo legal no § 8º do art. 65; inciso III do art. 55; inciso XI do art. 40 da Lei 8.666/93; Lei nº 10.192/2011. Valor do contrato: R$ 435.094,56 (quatrocentos e trinta e cinco mil, noventa e quatro reais e cinquenta e seis centavos). Nota de Empenho: 2017NE800091. Data e Assinatura: 08/11/2017 - MANUEL DERNIVAL SANTOS NETO - Diretor de Administração.

EXTRATOS DE TERMOS ADITIVOS

Espécie: Oitavo Termo Aditivo ao Convênio nº 700307/2011. Processo nº 23400.015282/2009-89 . Partícipes: Fundo Nacional de Desenvolvimento da Educação - FNDE, CNPJ/MF nº 00.378.257/0001-81, Unidade Gestora: 153173, Gestão: 15253, e o MUNICÍPIO DE CRISTINÁPOLIS/SE, CNPJ/MF nº 13.096.029/0001-60. Objeto: Prorrogação do prazo de execução e do prazo de vigência do Convênio nº 700307/2011, nos termos do art. 57, § 1º, inciso II da Lei nº 8.666/93. Vigência: 150 dias, de 29/10/2017 até 27/03/2018. Data e Assinaturas: 27/10/2017 - SILVIO DE SOUSA PINHEIRO - Presidente do FNDE, CPF nº 671.730.715-34 e JOÃO DANTAS DOS SANTOS - Prefeito, CPF nº 276.255.245-15.

Espécie: Décimo Segundo Termo Aditivo ao Convênio nº 700223/2008. Processo nº 23400.004930/2008-91 . Partícipes: FUNDO NACIONAL DE DESENVOLVIMENTO DA EDUCAÇÃO - FNDE, CNPJ/MF nº 00.378.257/0001-81, Unidade Gestora: 153173, Gestão: 15253, e o ESTADO DE RORAIMA, representado pela SECRETARIA DE ESTADO DE EDUCAÇÃO E DESPORTO, CNPJ nº 84.012.012/0001-26. Objeto: Prorrogação do prazo de execução e do prazo de vigência, e alteração do cronograma de desembolso do Convênio nº 700223/2008, nos termos do art. 57, § 1º, inciso II da Lei nº 8.666/93. Vigência: 120 dias, de 28/10/2017 até 24/02/2018. Data e Assinaturas: 27/10/2017 - SILVIO DE SOUSA PINHEIRO - Presidente do FNDE, CPF nº 671.730.715-34 e JOSÉ GOMES DA SILVA - Secretário, CPF nº 089.898.423-87.

Espécie: Nono Termo Aditivo ao Convênio nº 702638/2010. Processo nº 23400.010519/2009-35 . Partícipes: Fundo Nacional de Desenvolvimento da Educação - FNDE, CNPJ/MF nº 00.378.257/0001-81, Unidade Gestora: 153173, Gestão: 15253, e o MUNICÍPIO DE MARAGOGIPE/BA, CNPJ/MF nº 13.784.384/0001-22. Objeto: Prorrogação do prazo de execução e do prazo de vigência do Convênio nº 702638/2010, nos termos do art. 57, § 1º, inciso II da Lei nº 8.666/93. Vigência: 120 dias, de 29/10/2017 até 25/02/2018. Data e Assinaturas: 27/10/2017 - SILVIO DE SOUSA PINHEIRO - Presidente do FNDE, CPF nº 671.730.715-34 e VERA LÚCIA MARIA DOS SANTOS - Prefeita, CPF nº 375.211.445-20.

Espécie: Décimo Quarto Termo Aditivo ao Convênio nº 710144/2008. Processo nº 23400.007222/2007-21 . Partícipes: Fundo Nacional de Desenvolvimento da Educação - FNDE, CNPJ/MF nº 00.378.257/0001-81, Unidade Gestora: 153173, Gestão: 15253, e o MUNICÍPIO DE BOM JESUS DO NORTE/ES, CNPJ/MF nº 27.167.360/0001-39. Objeto: Prorrogação do prazo de execução e do prazo de vigência do Convênio nº 710144/2008, nos termos do art. 57, § 1º, inciso II da Lei nº 8.666/93. Vigência: 123 dias, de 29/10/2017 até 28/02/2018. Data e Assinaturas: 27/10/2017 - SILVIO DE SOUSA PINHEIRO - Presidente do FNDE, CPF nº 671.730.715-34 e MARCOS ANTÔNIO TEXEIRA DE SOUZA - Prefeito, CPF nº 076.268.107-16.

Espécie: Décimo Termo Aditivo ao Convênio nº 700003/2011. Processo nº 23400.005008/2009-00 . Partícipes: Fundo Nacional de Desenvolvimento da Educação - FNDE, CNPJ/MF nº 00.378.257/0001-81, Unidade Gestora: 153173, Gestão: 15253, e o MUNICÍPIO DE GOVERNADOR MANGABEIRA/BA, CNPJ/MF nº 13.828.496/0001-38. Objeto: Prorrogação do prazo de execução e do prazo de vigência do Convênio nº 700003/2011, nos termos do art. 57, § 1º, inciso II da Lei nº 8.666/93. Vigência: 120 dias, de 29/10/2017 até 25/02/2018. Data e Assinaturas: 27/10/2017 - SILVIO DE SOUSA PINHEIRO - Presidente do FNDE, CPF nº 671.730.715-34 e MARCELO PEDREIRA DE MENDONÇA - Prefeito, CPF nº 759.414.655-72.

Espécie: Nono Termo Aditivo ao Convênio nº 700283/2008. Processo nº 23400.006920/2008-90 . Partícipes: FUNDO NACIONAL DE DESENVOLVIMENTO DA EDUCAÇÃO - FNDE, CNPJ/MF nº 00.378.257/0001-81, Unidade Gestora: 153173, Gestão: 15253, e o ESTADO DO BAHIA, representado pela SECRETARIA DE EDUCAÇÃO DO ESTADO DA BAHIA, CNPJ nº 13.937.065/0001-00. Objeto: Objeto a prorrogação do prazo de execução e do prazo de vigência, e alteração do cronograma de desembolso do Convênio nº 700283/2008, nos termos do art. 57, § 1º, inciso VI da Lei nº 8.666/93. Vigência: 365 dias, de 30/10/2017 até 29/10/2018. Data e Assinaturas: 27/10/2017 - SILVIO DE SOUSA PINHEIRO - Presidente do FNDE, CPF nº 671.730.715-34 e WALTER DE FREITAS PINHEIRO - Secretário, CPF nº 142.647.905-06.

RETIFICAÇÕES

No Extrato do Oitavo Termo Aditivo ao Convênio nº 658380/2009, da SECRETARIA DA EDUCAÇÃO, JUVENTUDE E ESPORTES/TO, publicado na Seção 3 do D.O.U de 01/11/2017, página 52, ONDE SE LÊ: Data e Assinaturas: (...) WANESSA ZAVARESE SECHIM - Secretária, CPF nº 027.743.287-13; LEIA-SE: Data e Assinaturas: (...) JARBAS FERREIRA DA COSTA - Subsecretário de Estado, CPF nº 243.194.491-34.

No Extrato do Termo Aditivo ao Convênio nº 700291/2011, do MUNICÍPIO DE CARAPICUÍBA/SP, publicado na Seção 3 do D.O.U de 24/10/2017, página 33. ONDE SE LÊ: Objeto: (...) Convênio nº 700091/2011; LEIA-SE: Objeto: (...) Convênio nº 700291/2011.

HOSPITAL DE CLÍNICAS DE PORTO ALEGRE

EXTRATO DE DISPENSA DE LICITAÇÃO

Processo nº 138.293 - Aquisição de materiais para Projeto de Pesquisa. Contratada: Fitfisio Indústria Comércio Importadora e Exportadora Eireli ; Dionatas Pessoa-ME; Equipal Com.Ind.Importação Exportação Ltda;Indústrias Celta Brasil Ltda. Fundamento Legal: Art.24, Inciso XXI, Lei 8.666/93. Autorização: 06/11/17 - Ratificação: 09/11/17. Autoridade Ratificadora: Profª Nadine Oliveira Clausell

AVISO DE LICITAÇÃO
PREGÃO ELETRÔNICO N° 836/2017

Contratação de Empresa Especializada na Prestação de Serviços de Avaliação Atuarial, para Realização de Cálculos e Estudos Atuariais - Contrato.

Data e Horário de Disputa: dia 27/11/2017, às 10:00 horas.

As licitações acima serão realizadas através da Internet no site www.licitacoes-e.com.br. RECEBIMENTO DAS PROPOSTAS: Até as datas e horários indicados no edital (página 1).

Porto Alegre, 10 de novembro de 2017.
MARCELO SILVEIRA DE CASTRO,
Coordenador da Comissão de Licitações
Substituto

INSTITUTO FEDERAL DE EDUCAÇÃO, CIÊNCIA E TECNOLOGIA DE ALAGOAS

EXTRATO DE CONTRATO

Contrato de Prestação de Serviços nº 028/2017. Instituto Federal de Alagoas. CONTRATADO: MARCO AURÉLIO DA SILVA. OBJETO: Prestação de serviços na condição de Professor do Ensino Básico, Técnico e Tecnológico Substituto. Processo nº 23041.020066/2017-91. VIGÊNCIA: 27/07/2017 a 26/07/2018. RETRIBUIÇÃO MENSAL: equivalente à remuneração que é paga ao titular do cargo de professor do Ensino Básico, Técnico e Tecnológico, classe D-101, em regime de trabalho de 40 (quarenta) horas semanais de trabalho. DATA DA ASSINATURA: 27/07/2017. ASSINADO pelo Reitor Sérgio Teixeira Costa - Contratante e Marco Aurélio da Silva - Contratado.

EDITAL DE CONVOCAÇÃO Nº 138, DE 8 DE NOVEMBRO DE 2017

O REITOR DO INSTITUTO FEDERAL DE ALAGOAS, no uso das atribuições que lhe conferem os artigos 11 e 14 da Lei nº 11.892, de 29.12.2008, nomeado pelo Decreto de 22 de abril de 2015, publicado no D.O.U. de 23.04.2015, com base no §1º, inciso X do artigo 2º da Lei nº 8.745, de 9 de dezembro de 1993, CONVOCA para manifestar interesse na contratação, através do comparecimento na CCAP/IFAL, no prazo máximo de 03 (três) dias úteis, a contar da data desta publicação, sob pena de ser considerado desistente, tendo em vista o item 11.4.1 do Edital n° 99, publicado no D.O.U. de 02.08.2017, o candidato aprovado no processo seletivo simplificado para o cargo de Professor do Ensino Básico, Técnico e Tecnológico SUBSTITUTO, homologado através do Edital de 05 de setembro de 2017, DOU de 06.09.2017, seção 3, página 60.

CANDIDATO	ÁREA	CAMPUS DE LOTAÇÃO	PRAZO DE CONTRATO
ARIANE GLEYSE AZEVEDO PINHEIRO	AGROINDÚSTRIA	MURICI	28/02/2018

CARLOS GUEDES DE LACERDA
Substituto

EDITAL DE CONVOCAÇÃO Nº 139, DE 9 DE NOVEMBRO DE 2017

O REITOR SUBSTITUTO DO INSTITUTO FEDERAL DE ALAGOAS, no uso das atribuições que lhe conferem os Artigos 11 e 14 da Lei nº 11.892, de 29.12.2008, nomeado pela Portaria nº 2.731/GR, de 23/12/2016, publicada no DOU de 28/12/2016, com base no §1°, inciso X do Artigo 2° da Lei n° 8.745, de 9 de dezembro de 1993, CONVOCA para manifestar interesse na contratação, através do comparecimento na CCAP/IFAL, no prazo máximo de 03 (três) dias úteis, a contar da data desta publicação, sob pena de ser considerado desistente, tendo em vista o item 10.4.1 do Edital n° 105, publicado no D.O.U. de 29/12/2016, retificado no D.O.U. de 03/01/2017, o candidato aprovado no processo seletivo simplificado para o cargo de Professor do Ensino Básico, Técnico e Tecnológico SUBSTITUTO, homologado através do Edital de 22 de fevereiro de 2017, D.O.U. de 23/02/2017, seção 3, página 35.

CANDIDATO	ÁREA	CAMPUS DE LOTAÇÃO	PRAZO DE CONTRATO
DAVID CHRISTIAN DE OLIVEIRA PEREIRA	PORTUGUÊS	VIÇOSA	01 ANO

CARLOS GUEDES DE LACERDA
Substituto

INSTITUTO FEDERAL DE EDUCAÇÃO, CIÊNCIA E TECNOLOGIA DO AMAPÁ

EXTRATO DE CONTRATO Nº 9/2017 - UASG 158150

Nº Processo: 23228001527201749. PREGÃO SRP Nº 273/2016. Contratante: INSTITUTO FEDERAL DE EDUCACAO, -CIENCIA E TECNOLOGIA DO. CNPJ Contratado: 57142978000105. Contratado : BRASOFTWARE INFORMATICA LTDA -.Objeto: Fornecimento de licença para ADOBE CRATIVE CLOUD. Fundamento Legal: Lei n. 8.666/1993; Lei n. 10.520/2002; Lei n. 8.078/1990; Decreto n. 5.450/2005 e demais leis pertinentes. Vigência: 10/11/2017 a 10/11/2019. Valor Total: R$16.950,00. Fonte: 112000000 - 2017NE800185. Data de Assinatura: 09/11/2017.

(SICON - 10/11/2017) 158150-26426-2017NE800006

AVISO DE ALTERAÇÃO
PREGÃO Nº 38/2017

Comunicamos que o edital da licitação supracitada, publicada no D.O.U de 31/10/2017 foi alterado. Objeto: Pregão Eletrônico - Registro de preços para eventual e futura aquisição de materiais e equipamentos de Tecnologia da Informação e Comunicação para atendimento às demandas da Reitoria e os Campi do Instituto Federal do Amapá (IFAP). Total de Itens Licitados: 00094 Novo Edital: 13/11/2017 das 08h00 às 12h00 e de14h00 às 17h00. Endereço: Rodovia Br-210, Km-03, S/n Brasil Novo - MACAPA - AP. Entrega das Propostas: a partir de 13/11/2017 às 08h00 no site www.comprasnet.gov.br. Abertura das Propostas: 27/11/2017, às 09h30 no site www.comprasnet.gov.br.

ARIOSTO TAVARES DA SILVA
Pregoeiro

(SIDEC - 10/11/2017) 158150-26426-2017NE800006

INSTITUTO FEDERAL DE EDUCAÇÃO, CIÊNCIA E TECNOLOGIA DO AMAZONAS

EXTRATO DE RESCISÃO

ESPÉCIE: Rescisão do Contrato de Trabalho nº 023/2016.
CONTRATANTE: Instituto Federal de Educação, Ciência e Tecnologia do Amazonas.
CONTRATADO: JEMMY KILBER RODRIGUES BENTES, Fundamento Legal: art. 12, inciso II, da Lei nº 8.745, de 09.12.93.
DATA DA RESCISÃO: 06.11.2017.

CAMPUS SÃO GABRIEL DA CACHOEIRA

EXTRATO DE DISPENSA DE LICITAÇÃO Nº 490/2017 - UASG 158273

Nº Processo: 23443031959201730 . Objeto: Aquisição de serviço de serviço de pessoa jurídica - serviços de emissão de certificados digitais, dentro das especificações e normas do ICP-Brasil. Total de Itens Licitados: 00002. Fundamento Legal: Art. 24º, Inciso XVI da Lei nº 8.666 de 21/06/1993.. Justificativa: Para atender a solicitação contida no Memorado eletrônico nr. 83/2017 - DAP/CSGC datado em 17/10/2017. Declaração de Dispensa em 10/11/2017. ZONAIDE SANDOVAL VASCONCELOS. Setor de Execução Orçamentária e Financeira. Ratificação em 10/11/2017. ELIAS BRASILINO DE SOUZA. Ordenador de Despesa. Valor Global: R$ 2.166,00. CNPJ CONTRATADA : 33.683.111/0001-07 SERVICO FEDERAL DE PROCESSAMENTO DE DADOS (SERPRO).

(SIDEC - 10/11/2017) 158273-26403-2017NE800031

CAMPUS TEFÉ

EXTRATOS DE CONTRATOS

ESPÉCIE: CONTRATO Nº 054/2017 de Prestação de Serviços como Professor Substituto. CONTRATANTE: Instituto Federal de Educação, Ciência e Tecnologia do Amazonas - IFAM. CONTRATADO: IGOR HENRIQUE SANTANA MAFRA. FUNDAMENTAÇÃO LEGAL: Lei nº 8.745, de 09/12/199, Portaria Interministerial nº. 149, de 10/06/2011 e Legislação Complementar. VALOR: Remuneração mensal equivalente a de Professor de Ensino Básico, Técnico e Tecnológico, Classe D, Nível 101, com GRADUAÇÃO, em regime de 40 (quarenta) horas semanais. VIGÊNCIA: 10/11/2017 A 09/11/2017. SIGNATÁRIOS: AILDO DA SILVA GAMA pelo Contratante e IGOR HENRIQUE SANTANA MAFRA, pelo Contratado.

ESPÉCIE: CONTRATO Nº 055/2017 de Prestação de Serviços como Professor Substituto. CONTRATANTE: Instituto Federal de Educação, Ciência e Tecnologia do Amazonas - IFAM. CONTRATADO: BRUNO DA SILVA CUNHA. FUNDAMENTAÇÃO LEGAL: Lei nº 8.745, de 09/12/199, Portaria Interministerial nº. 149, de 10/06/2011 e Legislação Complementar. VALOR: Remuneração mensal equivalente a de Professor de Ensino Básico, Técnico e Tecnológico, Classe D, Nível 101, com GRADUAÇÃO, em regime de 40 (quarenta) horas semanais. VIGÊNCIA: 10/11/2017 A 09/11/2017. SIGNATÁRIOS: AILDO DA SILVA GAMA pelo Contratante e BRUNO DA SILVA CUNHA, pelo Contratado.

INSTITUTO FEDERAL DE EDUCAÇÃO, CIÊNCIA E TECNOLOGIA DA BAHIA

EXTRATO DE INEXIGIBILIDADE DE LICITAÇÃO
Nº 87/2017 - UASG 158145

Nº Processo: 23278010696201784 . Objeto: Prestação de serviços de acesso via web (internet), 24 horas por dia, 7 dias da semana, com no mínimo 269 títulos acadêmicos universitários na íntegra todos em português, em formato digitalizado compondo uma biblioteca digital universitária, para estruturação dos cursos superiores no IFBA. Total de Itens Licitados: 00001. Fundamento Legal: Art. 25º, Inciso I da Lei nº 8.666 de 21/06/1993.. Justificativa: Fornecedor exclusivo Declaração de Inexigibilidade em 23/08/2017. ANILSON ROBERTO CERQUEIRA GOMES. Pró-reitor de Infraestrutura e Desenvolvimento Institucional. Ratificação em 09/11/2017. RENATO DA ANUNCIACAO FILHO. Reitor. Valor Global: R$ 21.520,00. CNPJ CONTRATADA : 60.734.837/0001-96 CENGAGE LEARNING EDICOES LTDA..

(SIDEC - 10/11/2017) 158145-26427-2017NE080093

AVISOS DE LICITAÇÃO
PREGÃO ELETRÔNICO Nº 19/2017 - UASG 158145

Nº Processo: 23278012306201719 . Objeto: Pregão Eletrônico - Aquisição de Kit educacional para montagem de robôs Total de Itens Licitados: 00003. Edital: 13/11/2017 de 08h00 às 12h00 e de 13h00 às 17h00. Endereço: Av. Araujo Pinho, 39 Canela - SALVADOR - BA ou www.comprasgovernamentais.gov.br/edital/158145-05-19-2017. Entrega das Propostas: a partir de 13/11/2017 às 08h00 no site www.comprasnet.gov.br. Abertura das Propostas: 24/11/2017 às 09h30 no site www.comprasnet.gov.br.

(SIDEC - 10/11/2017) 158145-26427-2017NE800093

PREGÃO ELETRÔNICO Nº 25/2017 - UASG 158145

Nº Processo: 23278012499201708 . Objeto: Pregão Eletrônico - Contratação de empresa especializada para alocação de máquinas, sob demanda, que executem serviços reprográficos (impressão, reprodução de cópias e/ou digitalização),incluindo insumos (exceto papel), equipamentos, suprimentos, componentes necessários, assistência técnica, manutenção corretiva e preventiva e material necessário, além de sistema de gerenciamento de cópias/impressões e treinamento para operação dos equipamentos, para o IFBA- Reitoria e Campus, conforme tabela D do anexo I deste edital. Total de Itens Licitados: 00001. Edital: 13/11/2017 de 08h00 às 12h00 e de 13h00 às 17h00. Endereço: Av. Araujo Pinho, 39 Canela - SALVADOR - BA ou www.comprasgovernamentais.gov.br/edital/158145-05-25-2017. Entrega das Propostas: a partir de 13/11/2017 às 08h00 no site www.comprasnet.gov.br. Abertura das Propostas: 24/11/2017 às 09h30 no site www.comprasnet.gov.br.

SAULO OLIVEIRA DE ALMEIDA
Pregoeiro

(SIDEC - 10/11/2017) 158145-26427-2017NE800093

CAMPUS BARREIRAS

EXTRATO DE TERMO ADITIVO

SEGUNDO TERMO ADITIVO ao Contrato nº: 9912395390, UASG: 158404 - INSTITUTO FEDERAL DE EDUCAÇÃO, CIÊNCIA E TECNOLOGIA DA BAHIA - CAMPUS BARREIRAS. Contratante: Instituto Federal de Educação, Ciência e Tecnologia da Bahia - Campus Barreiras. CNPJ n° 10.764.307/0009-70 Contratado: Empresa Brasileira de Correios e Telegráfos. CNPJ n° 34.028.316/0005-37. Objeto: Prorrogação do prazo da vigência do contrato por 12 meses. Fundamento Legal: Lei 8.666/93. Data de Assinatura: 16/10/2017.

INSTITUTO FEDERAL DE EDUCAÇÃO, CIÊNCIA E TECNOLOGIA BAIANO

EXTRATO DE TERMO ADITIVO

ESPÉCIE: Termo Aditivo ao Contrato nº 017/2017. Partes: Instituto Federal de Educação Ciência e Tecnologia Baiano - Campus: Guanambi e ELIZABETE SOARES COTRIM. Prorrogação de Contratação de Professor Substituto. INÍCIO:11/11/2017 e TÉRMINO: 10/05/2018. ASSINAM: GEOVANE BARBOSA DO NASCIMENTO pelo IF Baiano e ELIZABETE SOARES COTRIM, pela parte Contratada.

CAMPUS BOM JESUS DA LAPA

AVISO DE LICITAÇÃO
PREGÃO ELETRÔNICO Nº 23/2017 - UASG 151889

Nº Processo: 23328000416201797 . Objeto: Pregão Eletrônico - Registro de preço para a aquisição de material de permanente para os laboratórios de Biologia, Física e Química Total de Itens Licitados: 00020. Edital: 13/11/2017 de 08h00 às 11h00 e de 14h00 às 17h00. Endereço: Br 349 Km 14 Zona Rural - BOM JESUS DA LAPA - BA ou www.comprasgovernamentais.gov.br/edital/151889-05-23-2017. Entrega das Propostas: a partir de 13/11/2017 às 08h00 no site www.comprasnet.gov.br. Abertura das Propostas: 24/11/2017 às 09h00 no site www.comprasnet.gov.br.

GISLANE DE OLIVEIRA COSTA SIMOES
Chefe do Núcleo de Licitação

(SIDEC - 10/11/2017) 151889-26404-2017NE800001

CAMPUS GUANAMBI

EXTRATO DE CONTRATO Nº 22/2017 - UASG 158442

Nº Processo: 2333000097820191.
DISPENSA Nº 18/2017. Contratante: INSTITUTO FEDERAL DE EDUCACAO, -CIENCIA E TECNOLOGIA BAI. CPF Contratado: 57952280520. Contratado : JOSE GEOSMAR MENDES BATISTA - .Objeto: Aquisição de gêneros alimentícios para atender às necessidades do Campus. Fundamento Legal: Lei 8/666 . Vigência: 06/11/2017 a 05/11/2018. Valor Total: R$45.814,45. Fonte: 100000000 - 2017NE800283. Data de Assinatura: 06/11/2017.

(SICON - 10/11/2017) 158442-26404-2017NE800009

EXTRATO DE CONTRATO Nº 23/2017 - UASG 158442

Nº Processo: 23330000978201791.
DISPENSA Nº 18/2017. Contratante: INSTITUTO FEDERAL DE EDUCACAO, -CIENCIA E TECNOLOGIA BAI. CNPJ Contratado: 19861359000181. Contratado : ASSOCIACAO DOS AGRICULTORES -FAMILIARES DE URANDI - AFUR. Objeto: Aquisição de gêneros alimentícios para atender às necessidades do Campus. Fundamento Legal: Lei 8/666 . Vigência: 06/11/2017 a 05/11/2018. Valor Total: R$98.210,33. Fonte: 100000000 - 2017NE800284 Fonte: 118033907 - 2017NE800285 Fonte: 112000000 - 2017NE800287. Data de Assinatura: 06/11/2017.

(SICON - 10/11/2017) 158442-26404-2017NE800009

CAMPUS SANTA INÊS
DEPARTAMENTO DE ADMINISTRAÇÃO E PLANEJAMENTO
COORDENAÇÃO DE COMPRAS

EXTRATO DE REGISTRO DE PREÇOS - UASG 158277

Registrador: Instituto Federal de Educação, Ciência e Tecnologia Baiano - Campus Santa Inês, CNPJ 10.724.903/0002-50; Licitação: Pregão Eletrônico (SRP) nº 37/2017; Objeto: Registro de Preços para eventuais aquisições de gás (GLP) P-45 que serão utilizados para atender a demanda do Núcleo de Nutrição e Saúde do Instituto Federal de Educação, Ciência e Tecnologia Baiano - Campus Santa Inês; Ata de Registro de Preços nº 16/2017; Empresa: Disk Gás LTDA - ME, CNPJ: 13.310.999/0001-17; Valor Unitário Registrado: Item: 01 - R$ 299,00. Vigência: 12 (doze) meses a partir da data de assinatura da Ata. Data da Assinatura da Ata 31/10/2017. Valor Global R$ 44.850,00. Detalhamento da Ata no site: www.comprasnet.gov.br UASG 158277

Documento assinado digitalmente conforme MP nº 2.200-2 de 24/08/2001, que institui a Infraestrutura de Chaves Públicas Brasileira - ICP-Brasil.

INSTITUTO FEDERAL DE EDUCAÇÃO, CIÊNCIA E TECNOLOGIA DE BRASÍLIA

EXTRATO DE COOPERAÇÃO TÉCNICA

ESPÉCIE: Acordo de Cooperação Técnica Nº 13/2017 que entre si celebram o INSTITUTO FEDERAL DE BRASÍLIA - IFB e MOVIMENTO ORGULHO AUTISTA BRASIL - MOAB. OBJETO: Constitui objeto deste Instrumento o estabelecimento dos termos de cooperação técnica entre os partícipes, sem ônus financeiro para ambas as instituições, com vistas à oferta de estágio curricular e extracurricular, desenvolvimento de trabalhos, pesquisas e extensão, consultorias, além de aulas e visitas técnicas, conforme disponibilidade de ambas as partes e em adequação conforme especificações constantes do Plano de Trabalho a ser estabelecido. DATA DE ASSINATURA: 10 de outubro de 2017. SIGNATÁRIOS: Pelo IFB, WILSON CONCIANI, Reitor; e pelo MOVIMENTO ORGULHO AUTISTA BRASIL - MOAB, FERNANDO COTTA, Diretor-Presidente.

EXTRATOS DE TERMOS ADITIVOS

ESPÉCIE: Primeiro Termo Aditivo ao Contrato de Professor Substituto Nº 032/2017-IFB que entre si celebram o INSTITUTO FEDERAL DE EDUCAÇÃO, CIÊNCIA E TECNOLOGIA DE BRASÍLIA e FÁBIO JÚNIO CAMPOS, tendo por objeto a prorrogação da vigência do Contrato nº 032/2017, por mais 6 (seis) meses, a partir do dia 04/11/2017. DATA DE ASSINATURA: 09 de novembro de 2017. SIGNATÁRIOS: Pelo IFB, CONTRATANTE, WILSON CONCIANI, Reitor; FÁBIO JÚNIO CAMPOS, CONTRATADO.

ESPÉCIE: Segundo Termo Aditivo ao Contrato de Professor Substituto Nº 038/2016-IFB que entre si celebram o INSTITUTO FEDERAL DE EDUCAÇÃO, CIÊNCIA E TECNOLOGIA DE BRASÍLIA e ANI CÁTIA GIOTTO, tendo por objeto a prorrogação da vigência do contrato nº 038/2016, por mais 06 (seis) meses, a partir do dia 27/10/2017. DATA DE ASSINATURA: 09 de novembro de 2017. SIGNATÁRIOS: Pelo IFB, CONTRATANTE, WILSON CONCIANI, Reitor; ANI CÁTIA GIOTTO, CONTRATADA.

ESPÉCIE: Primeiro Termo Aditivo ao Contrato de Professor Substituto Nº 025/2017-IFB que entre si celebram o INSTITUTO FEDERAL DE EDUCAÇÃO, CIÊNCIA E TECNOLOGIA DE BRASÍLIA e DIEGO FENGLER, tendo por objeto a prorrogação da vigência do Contrato nº 025/2017-IFB, por mais 6 (seis) meses, a contar do dia 17/10/2017. DATA DE ASSINATURA: 09 de novembro de 2017. SIGNATÁRIOS: Pelo IFB, CONTRATANTE, WILSON CONCIANI, Reitor; DIEGO FENGLER, CONTRATADO.

RETIFICAÇÃO

No EXTRATO DO TERMO DE RESCISÃO DO CONTRATO Nº 40/2017-CBRA/IFB, publicado no D.O.U nº 177, de 14/09/2017, pág. 44, seção 3, conforme a seguir: ONDE SE LÊ: "...a contar de 08/09/2017..."; LEIA-SE: "...a contar de 04/09/2017..."

INSTITUTO FEDERAL DE EDUCAÇÃO, CIÊNCIA E TECNOLOGIA CATARINENSE

EDITAL Nº 232, DE 25 DE SETEMBRO DE 2017 HOMOLOGAÇÃO DO RESULTADO FINAL DO PROCESSO SELETIVO SIMPLIFICADO PARA CONTRATAÇÃO DE PROFESSOR SUBSTITUTO

O REITOR SUBSTITUTO DO INSTITUTO FEDERAL CATARINENSE - IFC, no uso de suas atribuições legais e nos termos da Lei n° 8.745 de 09/12/1993 e da Resolução nº 048-CONSUPER/2014, RESOLVE: HOMOLOGAR o resultado final do Processo Seletivo Simplificado para contratação de Professor Substituto do Campus Sombrio, instituído pelo Edital nº 232 de 25/09/2017, publicado no Diário Oficial da União de 26/09/2017, seção 3, pag. 39. Área: História; Regime de Trabalho: 40 horas semanais; Processo: 23354.002873/2017-07; Nº de vagas: 01

Classificação	Candidato	Nota Final
1º	Marcos Juvencio de Moraes	9,13
2º	Diego Moser	8,01
3º	Paola Vieira da Silveira	8,00
4º	Samuel da Silva Hipólito	7,77
5º	Rose Elke Debiazi	7,69
6º	Alessandra dos Santos Ferreira	7,68
7º	Cleiton Evandro Friedrich	7,49
8º	Anselmo Teles Sabino	7,40
9º	Adelcio Daitx de Matos	6,85
10º	Taise Correia dos Santos	5,40
Desclassificado	Jonatã Vieira Clemes	-

FERNANDO JOSÉ GARBUIO

EDITAL Nº 239, DE 9 DE OUTUBRO DE 2017 HOMOLOGAÇÃO DO RESULTADO FINAL DO PROCESSO SELETIVO SIMPLIFICADO PARA CONTRATAÇÃO DE PROFESSOR SUBSTITUTO

O REITOR SUBSTITUTO DO INSTITUTO FEDERAL CATARINENSE - IFC, no uso de suas atribuições legais e nos termos da Lei n° 8.745 de 09/12/1993 e da Resolução nº 048-CONSUPER/2014, RESOLVE: HOMOLOGAR o resultado final do Processo Seletivo Simplificado para contratação de Professor Substituto do Campus Concórdia, instituído pelo Edital nº 239 de 09/10/2017, publicado no Diário Oficial da União de 11/10/2017, seção 3, pag. 75. Área: Atendimento Educacional Especializado; Regime de Trabalho: 40 horas semanais; Processo: 23351.002322/2017-65; Nº de vagas: 01

Classificação	Candidato	Nota Final
1º	Daniela Benelli	89,83
2º	Janaína Alves Ribeiro	77,76
3º	Everaldo Menin	66,30

FERNANDO JOSÉ GARBUIO

EDITAL Nº 260, DE 10 DE NOVEMBRO DE 2017 PROCESSO SELETIVO SIMPLIFICADO PARA CONTRATAÇÃO DE PROFESSOR SUBSTITUTO

O Reitor Substituto do Instituto Federal de Educação, Ciência e Tecnologia Catarinense - IFC, no uso de suas atribuições legais e nos termos da Lei n° 8.745/1993, e Resolução nº 048-CONSUPER/2014, torna pública, para conhecimento dos interessados, que estão abertas as inscrições com vista ao Processo Seletivo Simplificado para contratação de Professor Substituto para o Campus Rio do Sul, para suprir uma vaga de 40 horas semanais para o Campo de Conhecimento Língua Portuguesa e Espanhola. As inscrições serão realizadas no período de 14/11/2017 a 30/11/2017, na Coordenação de Gestão de Pessoas do Campus Rio do Sul, localizado na Estrada do Redentor, 5665, Rio do Sul (SC), Fone: (47) 3531-3700 Habilitação exigida, edital completo e mais informações no Instituto Federal Catarinense - Campus Rio do Sul, site www.ifc-riodosul.edu.br e no site www.ifc.edu.br.

FERNANDO JOSÉ GARBUIO

CAMPUS ARAQUARI

EXTRATO DE REGISTRO DE PREÇOS

PREGÃO Nº 08/2017- UASG 158459. Registrador: INSTITUTO FEDERAL CATARINENSE - CÂMPUS ARAQUARI. Pregão Eletrônico nº 08/2017. Processo nº 23349.001596/2017-86. Objeto: Registro de Preços para eventual aquisição de materiais hospitalares para atender as necessidades do Instituto Federal Catarinense - Campus Araquari. Vigência: 12 (doze) meses. Data da assinatura XX/1XX2017 a XX/XX/2017. Empresas detentoras do registro de preços: A N Rota, CNPJ 00.479.418/0001-23, valor registrado: R$202,18; Lifecir Ltda - EPP, CNPJ 05.416.294/0001-50, valor registrado R$2.599,30; A Favarin Distribuidora Ltda - EPP, CNPJ 18.702.558/0001-84; Raphael Gonçalves Nicesio - EPP , CNPJ 22.654.814/0001-82, valor registrado R$ 3.253,94; Sanimed Indústria e Comércio de Produtos Hospitalares EPP, CNPJ 24.537.945/0001-05, valor registrado R$1.803,83; Promedi Distribuidora de Produtos Hospitalares Ltda - ME, CNPJ: 27.806.274/0001-29, valor registrado R$1.477,90. Valor Global do Registro : R$|18.883,20.

RESULTADO DE JULGAMENTO PREGÃO ELETRÔNICO Nº 8/2017

Torno público o resultado de julgamento no qualtornaram-se vencedoras as empresas AN ROTA EPP 004794180001-23; LIFECIR LTDA EPP 054162940001-50; A FAVARIN DISTRIB. LTDA EPP 187025580001-84; RAPHAEL GONCALVES NICESIO EPP 226548140001-82; SANIMED IND. E COM. DE PROD. HOSPITALARES 245379450001-05; PROMEDI DIST. DE PROD. HOSPITALARES LTDA 278062740001-29. Valor total R$18.883,20.

KARINE NICKEL BORTOLI
Coordenadora de Licitações

(SIDEC - 10/11/2017) 158459-26422-2017NE800047

CAMPUS IBIRAMA

AVISO DE LICITAÇÃO PREGÃO ELETRÔNICO Nº 4/2017 - UASG 152253

Nº Processo: 23474000979201700 . Objeto: Pregão Eletrônico - Escolha da proposta mais vantajosa para a contratação de serviços de outsourcing de impressão, com fornecimento de software de gerenciamento de cotas, monitoramento, gestão e bilhetagem de impressão, acessórios, suprimentos, insumos/consumíveis originais, inclusive papel, 2 (duas) impressoras novas ou seminovas e assistência técnica/manutenção nos locais de instalação (com fornecimento de peças e componentes), bem como quaisquer outros elementos necessários à prestação dos serviços de cópia/impressão na Sede do Instituto Federal Catarinense Campus Ibirama, localizadas na Rua Getúlio Vargas, 3006, Bairro Bela Vista, Cidade de Ibirama/SC, conforme condições, quantidades, exigências e estimativas, estabelecidas neste instrumento. Total de Itens Licitados: 00002. Edital: 13/11/2017 de 08h30 às 12h00 e de 13h00 às 17h30. Endereço: Rua Getulio Vargas, 3.006 Bela Vista IBIRAMA - SC ou www.comprasgovernamentais.gov.br/edital/152253-05-4-2017. Entrega das Propostas: a partir de 13/11/2017 às 08h30 no site www.comprasnet.gov.br. Abertura das Propostas: 24/11/2017 às 09h00 no site www.comprasnet.gov.br.

JUNIEL RODRIGUES LEITE
Coordenador de Licitações e Contratos

(SIDEC - 10/11/2017) 152253-26422-2017NE800012

CAMPUS LUZERNA

EXTRATOS DE REGISTRO DE PREÇOS

Ata de registro de precos. OBJETO: Registro de precos para eventual contratacao de empresa especializada para prestar servicos de manutencao preventiva e corretiva nos equipamentos de ar condicionado, com fornecimento de pecas e acessorios originais, instalados nas dependencias do IFC - campus luzerna e orgaos participantes, conforme Pregao Eletronico n. 0012/2017, Processo n.23475.000912/2017-57. Contratante: Instituto Federal de Educacao Ciencias e Tecnologia Catarinense Campus Luzerna - UASG 152663 e as Empresas: LUCRAFE COMERCIO E SERVICOS EIRELI - ME, CNPJ: 19.007.136/0001-51; AREMAR COMERCIO E SERVICOS EIRELI - ME, CNPJ: 25.213.318/0001-81, divulgado no site do COMPRASNET, com vigencia de 12 (doze) meses, a partir de 07 de novembro de 2017. VALOR GLOBAL DAS ATAS: R$ 687.741,40.

CAMPUS CAMBORIÚ

RESULTADO DE JULGAMENTO PREGÃO ELETRÔNICO Nº 47/2017

O IFC Campus Camboriú, por intermédio da pregoeira designada, torna público o resultado do pregão em epígrafe, pelo critério do menor valor por item,os fornecedores /CNPJ /R$: TUTTIA GRO COMERCIO AGROPECUARIO LTDA - EPP/01.889.879/0001-37/R$ 9.762,0000; SANIGRAN LTDA - ME/ 15.153.524/0001-90/ R$ 9.168,15; H L P COMERCIO ELETROFONIA LTDA - EPP/ R$ 4.112,50; MARIA HELENA DE AVEIRO - ME/22.970.956/0001-59/R$ 3.410,00AGROVETERINARIA E PET SHOP DA ROSA LTDA -EPP/81548.802/0001-32/ R$ 13.638,45. Valor Global da Ata: R$ 40.091,10.

TELMA ZANLUCAS SALGADO
Pregoeira

(SIDEC - 10/11/2017) 158460-26422-2017NE800254

CAMPUS CONCÓRDIA

AVISO DE LICITAÇÃO PREGÃO ELETRÔNICO Nº 12/2017 - UASG 158461

Nº Processo: 23351001988201704 . Objeto: Pregão Eletrônico - Contratação de empresa especializada para prestação de serviços de monitoramento e tratamento de água para consumo humano, coleta e análises físico-química e bacteriológica em água bruta, com fornecimento de laudo técnico, para o Instituto Federal Catarinense Campus Concórdia. Total de Itens Licitados: 00005. Edital: 13/11/2017 de 08h00 às 11h30 e de 13h30 às 17h00. Endereço: Rodovia Sc 283, Km8, S/n - Vila Fragosos Fragosos - CONCORDIA - SC ou www.comprasgovernamentais.gov.br/edital/158461-05-12-2017. Entrega das Propostas: a partir de 13/11/2017 às 08h00 no site www.comprasnet.gov.br. Abertura das Propostas: 24/11/2017 às 09h00 no site www.comprasnet.gov.br.

NELSON GERALDO GOLINSKI
Diretor Geral

(SIDEC - 10/11/2017) 158461-26422-2017NE800145

CAMPUS SOMBRIO

EXTRATO DE CONTRATO Nº 18/2017 - UASG 158462

Nº Processo: 23354000894201796.
TOMADA DE PREÇOS Nº 1/2017. Contratante: INSTITUTO FEDERAL DE EDUCACAO -CIENCIA E TECNOLOGIA CATA. CNPJ Contratado: 07387777000108. Contratado : TECNOELETRO DELLA VECHIA EIRELI --EPP. Objeto: Contratação de empresa para consecução do Projeto preventivo contra incêndio- PPCI, no IFC Campus Santa Rosa do Sul. Fundamento Legal: Lei nº 8666/93 e demais alterações legais. Vigência: 30/10/2017 a 28/01/2018. Valor Total: R$214.866,75. Fonte: 112000000 - 2017NE800512 Fonte: 112000000 - 2017NE800513. Data de Assinatura: 30/10/2017.

(SICON - 10/11/2017) 158462-26422-2017NE800027

AVISO DE ANULAÇÃO
DISPENSA DE LICITAÇÃO Nº 28/2017

Fica anulada a Dispensa de Licitação supracitada referente ao processo Nº 2335400321620177

FLAVIO JOSE PETTENON
Diretor de Administração e Planejamento

(SIDEC - 10/11/2017) 158462-26422-2017NE800027

CAMPUS VIDEIRA

EXTRATO DE TERMO ADITIVO Nº 1/2017 - UASG 158379

Número do Contrato: 14/2016.
Nº Processo: 23352002048201633.
PREGÃO SISPP Nº 11/2016. Contratante: INSTITUTO FEDERAL DE EDUCACAO -CIENCIA E TECNOLOGIA CATA. CNPJ Contratado: 14048837000115. Contratado : ELOTECH SERVICOS INDUSTRIAIS LTDA-- EPP. Objeto: Prorroga o prazo de vigência do contrato por mais 12 (doze) meses. Fundamento Legal: Lei nº 8.666/93 e alterações.Vigência: 11/11/2017 a 10/11/2018. Data de Assinatura: 08/11/2017.

(SICON - 10/11/2017) 158379-26422-2017NE800023

CAMPUS SÃO BENTO DO SUL

EXTRATO DE REGISTRO DE PREÇOS

Registrador: INSTITUTO FEDERAL CATARINENSE CAMPUS SÃO BENTO DO SUL. Pregão Eletrônico no 010/2017. Processo no 23821.000417/2017-61. Objeto: Registro de Preços para eventual aquisição de materiais de consumo e investimento para atender as necessidades do Laboratório de Eletroeletrônica do Instituto Federal Catarinense - Campus São Bento do Sul. Vigência: 12 (doze) meses. Data da assinatura 31/10/2017. Empresas detentoras do registro de preços: DENISE T. PETRY CAMEJO - EPP, 02.997.059/0001-21; WZ UNIAO AUTOMACAO E ELETRICA EIRELI - EPP, 08.772.301/0001-45; FRATELLI COMERCIO DE MAQUINAS E EQUIPAMENTOS EIRELI, 09.058.708/0001-78; HORIZONTE COMERCIO DE ABRASIVOS E COMPLEMENTOS LTDA, 09.071.136/0001-67; ELFORT IMPORTACAO E DISTRIBUICAO DE PRODUTOS LTDA - ME, 09.213.849/0001-18; MONTAGEM ELETRICA E SERVICOS DE URBANIZACAO LTDA - ME, 10.511.935/0001-96; COMPANHIA DOS RELES - COMPONENTES EIRELI - EPP, 10.686.618/0001-00; FLASH COMERCIO DE MATERIAIS ELETRICOS E SERVICOS LTDA , 10.752.963/0001-03; ONE COMERCIAL LTDA - ME, 14.517.117/0001-51; GR COMERCIO EIRELI - ME, 17.451.234/0001-58; POTENCIA MATERIAIS DE CONSTRUCAO EIRELI - EPP, 22.356.205/0001-47 e SNUMAM SERTEC ELETRONICA - EIRELI - EPP, 68.392.042/0001-59. Valor registrado: R$ 328.639,96.

INSTITUTO FEDERAL DE EDUCAÇÃO, CIÊNCIA E TECNOLOGIA DO CEARÁ

EXTRATO DE CONTRATO Nº 24/2017 - UASG 158133

Nº Processo: 23255012088201772.
PREGÃO SRP Nº 1/2017. Contratante: INSTITUTO FEDERAL DE EDUCACAO, -CIENCIA E TECNOLOGIA DO. CNPJ Contratado: 02213325000188. Contratado : PLUGNET COMERCIO E REPRESENTACOES-LTDA.. Objeto: Aquisição de solução de TI. Fundamento Legal: Lei 8666/93 e legislação pertinente. Vigência: 02/10/2017 a 01/10/2018. Valor Total: R$550.160,00. Fonte: 112000000 - 2017NE800707 Fonte: 112000000 - 2017 800708. Data de Assinatura: 02/10/2017.

(SICON - 10/11/2017) 158133-26405-2017NE800017

EXTRATO DE TERMO ADITIVO

CONVÊNIO FIRMADO ENTRE O IFCE, CEA E A FCPC. ESPÉCIE: CONVÊNIO.Nº PROCESSO: 23255.006135.2015-87. PARTÍCIPES: INSTITUTO FEDERAL DE EDUCAÇÃO, CIÊNCIA E TECNOLOGIA DO CEARÁ-REITORIA, CNPJ: 10.744.098/0001-45; COMPANHIA DE ELETRICIDADE DO AMAPÁ - CEA CNPJ: 05.965.546/0001-09; FUNDAÇÃO CEARENSE DE PESQUISA E CULTURA - FCPC CNPJ: 05.330.436/0001-62; OBJETO: Prorrogar o prazo de vigência do Convênio n° 001/2015, pelo período de 18 (dezoito) meses, que terá seu prazo inicial em 06/02/2017 e termo final em 06/08/2018, nos termos do art. 65, II da Lei n° 8666, de 21 de junho de 1993. VIGÊNCIA: 06/02/2017 a 06/08/2018. DATA DA ASSINATURA: 06/02/2017.

CAMPUS ACARAÚ

EXTRATO DE CONTRATO Nº 10/2017 - UASG 158322

Nº Processo: 23264044698201726.
PREGÃO SRP Nº 4/2017. Contratante: INSTITUTO FEDERAL DE EDUCACAO, -CIENCIA E TECNOLOGIA DO. CNPJ Contratado: 07832586000108. Contratado : DF TURISMO E EVENTOS LTDA - ME -.Objeto: Contratação de empresa para prestação de serviços de organização de eventos e correlatos para a realização do encontro de servidoresque se realizará no período de 26 a 28 de outubro de 2017, no IFCE - Campus Acaraú e os jogos do IFCE, eventos esportivos e estudantil, que será realizado em Fortaleza no período de 10 a 12 de novembro de 2017.Abrangendo planejamento operacional, organização, execução,acompanhamento e fornecimento de bens, infraestrutura e apoio logístico. Fundamento Legal: Lei 8666 e 10.520 . Vigência: 10/10/2017 a 10/10/2018. Valor Total: R$134.728,64. Fonte: 250026405 - 2017NE800152 Fonte: 250026405 - 2017NE800153 Fonte: 112000000 - 2017NE800170 Fonte: 112000000 - 2017NE800172 Fonte: 112000000 - 2017NE800173 Fonte: 250026405 - 2017NE800174 Fonte: 250026405 - 2017 800154. Data de Assinatura: 10/10/2017.

(SICON - 10/11/2017) 158322-26405-2017NE800008

EXTRATO DE TERMO ADITIVO Nº 1/2017 - UASG 158322

Número do Contrato: 9/2014.
Nº Processo: 23264022888201440.
INEXIGIBILIDADE Nº 1/2014. Contratante: INSTITUTO FEDERAL DE EDUCACAO, -CIENCIA E TECNOLOGIA DO. CNPJ Contratado: 04196645000100. Contratado : IMPRENSA NACIONAL -.Objeto: PRORROGAÇÃO DO PRAZO DE VIGÊNCIA por tempo indeterminado do contrato nº 09/2014 que trata da prestação_de serviços de publicação no Diário Oficial da União, de atos oficiais e demais matérias de interesse do Instituto Federal de Educação Ciência e Tecnologia do Ceará - campus de Acaraú. Tal prorrogação dar-se nos moldes da ORIENTAÇÃO NORMATIVA Nº 36, de 13 de Dezembro de 2011, da AGU. Fundamento Legal: Lei 8.666 . Valor Total: R$12.907,68. Fonte: 112000000 - 2017NE800008. Data de Assinatura: 29/10/2017.

(SICON - 10/11/2017) 158322-26405-2017NE800008

CAMPUS TIANGUÁ

EXTRATO DE TERMO ADITIVO Nº 4/2017 - UASG 158956

Número do Contrato: 6/2014.
Nº Processo: 23491023894201431.
DISPENSA Nº 3/2014. Contratante: INSTITUTO FEDERAL DE EDUCACAO, -CIENCIA E TECNOLOGIA DO. CNPJ Contratado: 34028316001002. Contratado : EMPRESA BRASILEIRA DE CORREIOS E -TELEGRAFOS. Objeto: Prorrogação da vigência contratual por mais 12 (doze) meses. Fundamento Legal: Lei nº 8.666/93. Vigência: 13/11/2017 a 13/11/2018. Data de Assinatura: 10/11/2017.

(SICON - 10/11/2017) 158956-26405-2017NE800013

RESULTADO DE JULGAMENTO
PREGÃO ELETRÔNICO Nº 4/2017

O Instituto Federal de Educação do Ceará - Campus Tianguá, através de seu pregoeiro, torna público, o resultado de julgamento do Pregão Eletrônico 04/2017, declarando vencedora a empresa: IMPÉRIO SERVIÇOS EMPRESARIAIS LTDA - ME, CNPJ: 10.491.127/0001-04 (Grupo 01 - itens 01 e 02), sendo-lhes adjudicado e homologado o respectivo objeto.

THAYRONE PORTELA DE SOUSA
Pregoeiro

(SIDEC - 10/11/2017) 158956-26405-2017NE800013

CAMPUS CANINDÉ

EXTRATO DE TERMO ADITIVO Nº 3/2017 - UASG 158323

Número do Contrato: 4/2014.
Nº Processo: 23263014135201471.
PREGÃO SRP Nº 11/2013. Contratante: INSTITUTO FEDERAL DE EDUCACAO, -CIENCIA E TECNOLOGIA DO. CNPJ Contratado: 17036171000173. Contratado : SEGURO SEGURANCA LTDA -.Objeto: Prorrogar o prazo de vigencia do contrato original por mais 12 meses, ouseja, no período de 15/06/2017 a 14/06/2018. Fundamento Legal: lei 8.666/93 . Data de Assinatura: 09/06/2017.

(SICON - 10/11/2017) 158323-26405-2017NE800100

CAMPUS CRATO

AVISO DE LICITAÇÃO
PREGÃO ELETRÔNICO Nº 14/2017 - UASG 158321

Nº Processo: 23265046547201701 . Objeto: Pregão Eletrônico - Registro de preço para eventual aquisição de LABORATÓRIO PARA PROCESSAMENTO DE LEITE E PRODUÇÃO DE DERIVADOS. Total de Itens Licitados: 00001. Edital: 13/11/2017 de 08h00 às 11h00 e de 13h00 às 17h00. Endereço: Rodovia Ce 292, Km-15, Bairro Gisélia Pinheiro - CRATO - CE ou www.comprasgovernamentais.gov.br/edital/158321-05-14-2017. Entrega das Propostas: a partir de 13/11/2017 às 08h00 no site www.comprasnet.gov.br. Abertura das Propostas: 24/11/2017 às 08h00 no site www.comprasnet.gov.br.

CRISTINA ERCILIA DE ARAUJO
Pregoeira

(SIDEC - 10/11/2017) 158321-26405-2017NE800011

CAMPUS IGUATU

RESULTADO DE JULGAMENTO
PREGÃO ELETRÔNICO Nº 8/2017

O Instituto Federal de Educação, Ciência e Tecnologia do Ceará, CAMPUS IGUATU torna público o resultado de julgamento do Pregão Eletrônico nº08/2017, Processo Administrativo nº 23266.047161.2017-06. Objeto: Serviços de Expansão da RedeElétrica do novo bloco pedagógico: Fornecedor:01.335.973/0001-44 - JUDAH SERVIÇOS DE ENGENHARIA LTDA - ME, item 01, valor total do fornecedor: R$ 45.920,00. Totalizando valor global da Ata: R$ R$ 45.920,00.

GABRIELA LEITE DA SILVA
Pregoeira

(SIDEC - 10/11/2017) 158320-26405-2017NE800031

CAMPUS MARACANAÚ

EDITAL Nº 11, DE 9 DE NOVEMBRO DE 2017

O DIRETOR-GERAL DO CAMPUS MARACANAÚ DO INSTITUTO FEDERAL DE EDUCAÇÃO, CIÊNCIA E TECNOLOGIA DO CEARÁ (IFCE), no uso de suas atribuições e considerando a delegação de competência conferida pela portaria 397/GR-IFCE, de 27/05/2016, resolve, tornar pública a abertura de inscrições para o Processo Seletivo Simplificado destinado a selecionar candidatos para contratação por tempo determinado, como professor substituto para o Campus Maracanaú, nos termos da Lei nº 8.745/93 e suas alterações. INSCRIÇÕES: Período: 21/11/2017 a 27/11/2017. Inscrição somente via internet, pelo sítio www.ifce.edu.br; Taxa: R$ 150,00 (cento e cinquenta reais) paga por meio de boleto eletrônico, em qualquer agência bancária ou lotérica; Habilitação exigida e todas as informações do certame se encontram disponíveis, na íntegra, no Edital do certame, no endereço eletrônico www.ifce.edu.br

CÓD.	ÁREAS	SUBÁREAS	VAGAS
9-2785	Ciência da Computação	Metodologia e Técnicas da Computação	01
9-2786	Ciência da Computação	Metodologia e Técnicas da Computação	01
9-2799	Engenharia Mecânica	Fenômenos de Transporte	01

JÚLIO CÉSAR DA COSTA SILVA

CAMPUS SOBRAL

EXTRATO DE CONTRATO Nº 10/2017 - UASG 158317

Nº Processo: 232570304182017.
PREGÃO SISPP Nº 5/2017. Contratante: INSTITUTO FEDERAL DE EDUCACAO, -CIENCIA E TECNOLOGIA DO. CNPJ Contratado: 61198164000160. Contratado : PORTO SEGURO COMPANHIA DE SEGUROS-GERAIS. Objeto: Contratação de Empresa especializada na prestação de serviços de seguro total de veículos automotores para a frota do IFCE Campus Sobral. Fundamento Legal: 8666/93 . Vigência: 11/10/2017 a 11/10/2018. Valor Total: R$56.835,00. Fonte: 112000000 - 2017NE800217. Data de Assinatura: 11/10/2017.

(SICON - 10/11/2017) 158317-26405-2017NE800005

CAMPUS CAUCAIA

RESULTADO DE JULGAMENTO
PREGÃO ELETRÔNICO Nº 4/2017

O IFCE campus Caucaia torna público o resultadodo julgamento de Pregão Eletrônico Nº 04/2017 declarando vencedora a empresa PROCOPI COMÉRCIOE SERVIÇOS DE COPIADORAS EIRELI-ME sendo-lhe adjudicado e homologado os respectivos objetos.

JOSÉ MAURÍCIO LIMA SABÓIA
Pregoeiro

(SIDEC - 10/11/2017) 158960-26405-2017NE800001

CAMPUS MORADA NOVA

EXTRATO DE CONTRATO Nº 10/2017 - UASG 158954

Nº Processo: 23488051074201731.
PREGÃO SRP Nº 19/2016. Contratante: INSTITUTO FEDERAL DE EDUCACAO, -CIENCIA E TECNOLOGIA DO. CNPJ Contratado: 19704425000100. Contratado : MOREIRA E FEITOSA LTDA - ME -.Objeto: Aquisição de gêneros alimentícios para atender as necessidaes do IFCE - campus Morada Nova. Fundamento Legal: Lei 8666/1993 e outras legislações pertinentes. Vigência: 08/11/2017 a 08/11/2018. Valor Total: R$24.146,60. Fonte: 100000000 - 2017NE800208. Data de Assinatura: 08/11/2017.

(SICON - 10/11/2017) 158954-26405-2017NE800008

EXTRATO DE CONTRATO Nº 11/2017 - UASG 158954

Nº Processo: 23488051079201763.
PREGÃO SRP Nº 19/2016. Contratante: INSTITUTO FEDERAL DE EDUCACAO, -CIENCIA E TECNOLOGIA DO. CNPJ Contratado: 18430028000124. Contratado : ANTONIA ANADILA DE ARAUJO SILVA -.Objeto: Aquisição de gêneros alimentícios para atender às necessidades do IFCE - campus Morada Nova. Fundamento Legal: Lei 8666/1993 e outras legislações pertinentes. Vigência: 09/11/2017 a 09/11/2018. Valor Total: R$8.245,90. Fonte: 100000000 - 2017NE800212. Data de Assinatura: 09/11/2017.

(SICON - 10/11/2017) 158954-26405-2017NE800008

EXTRATO DE CONTRATO Nº 12/2017 - UASG 158954

Nº Processo: 23488051077201774.
PREGÃO SRP Nº 19/2016. Contratante: INSTITUTO FEDERAL DE EDUCACAO, -CIENCIA E TECNOLOGIA DO. CNPJ Contratado: 09075014000149. Contratado : PETISCO DISTRIBUIDORA DE ALIMENTOSEIRELI. Objeto: Aquisição de gêneros alimentícios para atender às necessidades do IFCE - campus Morada Nova. Fundamento Legal: Lei 8666/1993 e outras legislações pertinentes. Vigência: 09/11/2017 a 09/11/2018. Valor Total: R$18.695,00. Fonte: 100000000 - 2017NE800210. Data de Assinatura: 09/11/2017.

(SICON - 10/11/2017) 158954-26405-2017NE800008

CAMPUS TABULEIRO DO NORTE

EXTRATO DE TERMO ADITIVO Nº 10/2017 - UASG 158953

Número do Contrato: 1/2015.
Nº Processo: 23489023589201498.
INEXIGIBILIDADE Nº 1/2015. Contratante: INSTITUTO FEDERAL DE EDUCACAO, -CIENCIA E TECNOLOGIA DO. CNPJ Contratado: 34028316000103. Contratado : EMPRESA BRASILEIRA DE CORREIOS E -TELEGRAFOS. Objeto: 4º Termo Aditivo de Prorrogação do Contrato 01/2015. Fundamento Legal: Art 25 da Lei 8.666/93 . Vigência: 05/12/2017 a 05/12/2018. Valor Total: R$10.000,00. Fonte: 112000000 - 2017NE800002. Data de Assinatura: 31/10/2017.

(SICON - 10/11/2017) 158953-26405-2017NE800001

CAMPUS UBAJARA

AVISO DE LICITAÇÃO
PREGÃO ELETRÔNICO Nº 3/2017 - UASG 158959

Nº Processo: 23492020234201731 . Objeto: Pregão Eletrônico - Aquisição de Gêneros Alimentícios para os cursos de Gastronomia, Alimentos e Agroindústria do IFCE Campus Ubajara e demais Órgãos Participantes. Total de Itens Licitados: 00387. Edital: 13/11/2017 de 09h00 às 12h00 e de 13h00 às 17h00. Endereço: Rua Luiz Cunha, 178 Monte Castelo - UBAJARA - CE ou www.comprasgovernamentais.gov.br/edital/158959-05-3-2017. Entrega das Propostas: a partir de 13/11/2017 às 09h00 no site www.comprasnet.gov.br. Abertura das Propostas: 27/11/2017 às 10h00 no site www.comprasnet.gov.br.

JOSE KAERIO FRANCA LOPES
Pregoeiro

(SIDEC - 10/11/2017) 158959-26405-2017NE800015

INSTITUTO FEDERAL DE EDUCAÇÃO, CIÊNCIA E TECNOLOGIA DO ESPÍRITO SANTO

RESULTADOS DE JULGAMENTOS
PREGÃO ELETRÔNICO Nº 11/2017

Torno público o resultado do certame tendo com vencedores os seguintes fornecedores: Item 1: EFES COMERCIO E SERVICOS DE INFORMATICA LTDA - ME - CNPJ: 10.434.081/0001-91, Valor Unit.: R$ 46.440,00; Item 2: PHD SISTEMAS DE ENERGIA IND STRIA, COMERCIO, IMPORTACAO - CNPJ: 02.435.993 0001-50, Valor unit.: R$ 11.960,00; Item 3: B 2M INFORMATICA LTDA - EPP - CNPJ: 16.909.800/0 01-60 - Valor unit.: R$ R$ 920,00; Item 4: INDUSTRIAL COMPUTACAO E SERVICOS LTDA - EPP, C PJ: 07.166.444/0001-40 - Valor unit.: R$ 211,99.

(SIDEC - 10/11/2017) 158151-26406-2017NE800062

PREGÃO ELETRÔNICO Nº 12/2017

Torno público o resultado do certame tendo como vencedor do Grupo 1 o fornecedor RC FILMES E PRODUCOES AUDIOVISUAIS LTDA - ME -CNPJ: 07.956.695/0001-29, VALOR TOTAL DO GRUPO R$ 61.135,00.

DENNIS CAZELI FERREIRA
Pregoeiro

(SIDEC - 10/11/2017) 158151-26406-2017NE800062

CAMPUS ALEGRE

RESULTADO DE JULGAMENTO
PREGÃO ELETRÔNICO Nº 16/2017

Torno público o resultado do certame supracitado,tendo como vencedor os fornecedores: 03.452.072/0001-68 - DIGITAL DISTRIBUIDORA COMERCIO E SERVICOS EIRELI - ME; 04.151.275/0001-87 - EXTRAINK SUPRIMENTOS DE ESCRITORIO E INFORMATICA EIRELI; 07.900.357/0001-75 - MADE INFORMATICA LTDA- ME; 09.058.708/0001-78 - FRATELLI COMERCIO DEMAQUINAS E EQUIPAMENTOS EIRELI; 12.130.958/0001-86 - NADJA MARINA PIRES - EPP; 14.489.035/0001-40 - E-SELL TECNOLOGIA LTDA - EPP; 21.775.627/0001-94 - SUZANE F DE SOUZA - CASTRO - ME; 23.028.759/0001-88 - JOAO PAULO DE AQUINO ROCHA 07361435645; 27.230.038/0001-07 - PONTOCOM SUPRIMENTOS PARA INFORMATICA EIRELI - ME; 27.267.032/0001-04 - BSI - BRASIL SOLUCOES INTELIGENTES LTDA - ME.

MARIA VALDETE SANTOS TANNURE
Diretora geral

(SIDEC - 10/11/2017) 158425-26406-2017NE800002

CAMPUS VENDA NOVA DO IMIGRANTE

EXTRATO DE CONTRATO Nº 9/2017 - UASG 158429

Nº Processo: 23186000597201313.
PREGÃO SRP Nº 2/2017. Contratante: INSTITUTO FEDERAL DE EDUCACAO -CIENCIA E TECNOLOGIA DO E. CNPJ Contratado: 07432517000107. Contratado : SIMPRESS COMERCIO, LOCACAO E -SERVICOS S/A. Objeto: Contratação de empresa especializadapara o serviço de outsourcing de mpressão de forma continuada para atender demanda de impressão, cópias, digitação, e digitalizaçãde doc umentos. Fundamento Legal: Lei 8666/93 e suas alterações .Vigência: 18/10/2017 a 18/10/2020. Valor Total: R$46.116,00. Fonte: 112000000 - 2017NE800191. Data de Assinatura: 18/10/2017.

(SICON - 10/11/2017) 158429-26406-2017NE800003

EXTRATO DE DISTRATO

Termo de Distrato n 05/2017 celebrado entre o INSTITUTO FEDERAL DE EDUCACAO, CIENCIA E TECNOLOGIA DO ESPIRITO SANTO CAMPUS VENDA NOVA DO IMIGRANTE e LAURIENE QUINELATO. OBJETO: rescisao contratual a partir de 18 DE NOVEMBRO DE 2017. DATA DA ASSINATURA: 09/11/2017.

CAMPUS ITAPINA

AVISO DE LICITAÇÃO
PREGÃO ELETRÔNICO Nº 21/2017 - UASG 158424

Nº Processo: 23154000838201701 . Objeto: Pregão Eletrônico - Aquisição de alimentos para animais. Total de Itens Licitados: 00046. Edital: 13/11/2017 de 08h00 às 16h00. Endereço: Rodovia Br 259, Km 70 - Distrito de Itapina COLATINA - ES ou www.comprasgovernamentais.gov.br/edital/158424-05-21-2017. Entrega das Propostas: a partir de 13/11/2017 às 08h00 no site www.comprasnet.gov.br. Abertura das Propostas: 24/11/2017 às 09h00 no site www.comprasnet.gov.br.

PAULO DE CASTRO RAMOS
Pregoeiro

(SIDEC - 10/11/2017) 158424-26406-2017NE800028

CAMPUS SÃO MATEUS

AVISO DE LICITAÇÃO
PREGÃO ELETRÔNICO Nº 8/2017 - UASG 158423

Nº Processo: 231570007862017 . Objeto: Pregão Eletrônico - Contratação de serviços de vigilância patrimonial armada, vinte e quatro horas ininterruptas, nas dependências do Instituto Federal de Educação, Ciência e Tecnologia do Espírito Santo campus São Mateus, conforme condições, quantidades e exigências estabelecidas neste Edital e seus anexos. Total de Itens Licitados: 00001. Edital: 13/11/2017 de 08h00 às 12h00 e de 13h00 às 17h00. Endereço: Rod.br 101 Norte - Km 58 - Bairro Litoraneo Litorâneo - SAO MATEUS - ES ou www.comprasgovernamentais.gov.br/edital/158423-05-8-2017. Entrega das Propostas: a partir de 13/11/2017 às 08h00 no site www.comprasnet.gov.br. Abertura das Propostas: 24/11/2017 às 09h00 no site www.comprasnet.gov.br.

ALOISIO RAMOS DA PAIXAO
Diretor Geral

(SIDEC - 10/11/2017) 158423-26406-2017NE800023

CAMPUS VITÓRIA
UNIDADE DE ENSINO DESCENTRALIZADA DE NOVA VENÉCIA

PORTARIA Nº 326, DE 8 DE NOVEMBRO DE 2017

O DIRETOR-GERAL PRO TEMPORE DO CAMPUS NOVA VENÉCIA, DO INSTITUTO FEDERAL DE EDUCAÇÃO, CIÊNCIA E TECNOLOGIA DO ESPÍRITO SANTO, nomeado pela Portaria nº 2.198 de 01.09.2017, da Reitoria deste Ifes e publicada no DOU em 04.09.2017, no uso de suas atribuições legais, e tendo em vista o contido nos Processos 23159.000467/2016-27 e 23159.000383/2017-74, resolve:

Homologar o Resultado do Processo Seletivo Simplificado destinado à Contratação de Professor Substituto de que trata o Edital nº 02/2017, conforme relação anexa.

ANDERSON ROZENO BOZZETTI BATISTA

ANEXO I

Área de Estudo/Disciplina: Atendimento Educacional Especializado - 40 Horas

Nº de Inscrição	Nome do Candidato	Ponto	Classificação
010	Ana Lucila Ribeiro Dantas Fagundes Leite	71,8	1ª
007	Mariza Carvalho Nascimento Ziviani	66,7	2ª

Área de Estudo/Disciplina: Informática - 40 Horas

Nº de Inscrição	Nome do Candidato	Ponto	Classificação
005	Max Lenin dos Santos Torres	65,4	1ª
012	Fábio Luiz Bigati	63,1	2ª
004	Lucas Costa Jardim	51,9	3ª

INSTITUTO FEDERAL DE EDUCAÇÃO, CIÊNCIA E TECNOLOGIA FLUMINENSE

AVISO DE ALTERAÇÃO
PREGÃO ELETRÔNICO Nº 46/2017

Comunicamos que o edital da licitação supracitada, publicada no D.O.U de 31/10/2017 foi alterado. Objeto: Pregão Eletrônico - AQUISIÇÃO DE MOBILIÁRIO GERAL, para atender a demanda de diversos Campi do INSTITUTO FEDERAL FLUMINENSE (IFF), pelo sistema de Registro de Preços (SRP), com itens de participação exclusiva de microempresas (ME) e empresas de pequeno porte (EPP) e itens não exclusivos. Total de Itens Licitados: 00090 Novo Edital: 13/11/2017 das 08h00 às 12h00 e de14h00 às 17h59. Endereço: Rua Dr. Siqueira, 273 Parque Dom Bosco Dos Goytacazes CAMPOS DOS GOITACAZES - RJ. Entrega das Propostas: a partir de 13/11/2017 às 08h00 no site www.comprasnet.gov.br. Abertura das Propostas: 27/11/2017, às 09h00 no site www.comprasnet.gov.br.

CARLOS ALBERTO FERNANDES HENRIQUES
Diretor Geral do Iff Campus Campos Centro

(SIDEC - 10/11/2017) 158274-26434-2017NE800007

AVISOS DE LICITAÇÃO
PREGÃO ELETRÔNICO Nº 45/2017 - UASG 158274

Nº Processo: 23318003209201711 . Objeto: Pregão Eletrônico - O presente Pregão Eletrônico tem por objeto a aquisição parcelada e futura de POLPAS DE FRUTAS CONGELADAS SABOR ABACAXI E OUTROS PARA A MERENDA ESCOLAR, pelo SISTEMA DE REGISTRO DE PREÇOS (SRP) necessários para preparo da merenda dos alunos do Campus Campos-Centro do INSTITUTO FEDERAL FLUMINENSE (IF Fluminense), sendo esta licitação de PARTICIPAÇÃO EXCLUSIVA PARA MICROEMPRESAS (ME) E EMPRESAS DE PEQUENO PORTE (EPP) em observância ao art. 47 da lei complementar 123/2006. Total de Itens Licitados: 00010. Edital: 13/11/2017 de 08h00 às 12h00 e de 14h00 às 17h59. Endereço: Rua Dr. Siqueira, 273 Parque Dom Bosco Dos Goytacazes CAMPOS DOS GOITACAZES - RJ ou www.comprasgovernamentais.gov.br/edital/158274-05-45-2017. Entrega das Propostas: a partir de 13/11/2017 às 08h00 no site www.comprasnet.gov.br. Abertura das Propostas: 24/11/2017 às 10h00 no site www.comprasnet.gov.br. Informações Gerais: Havendo divergências entrea descrição do objeto constante no Edital e a descrição do objeto constante no site Comprasnet, SIASG ou Nota de Empenho, prevalecerá, sempre, a descrição deste Edital.

CARLOS ALBERTO GOMES CORDEIRO JUNIOR
Assistente em Administração

(SIDEC - 10/11/2017) 158274-26434-2017NE800007

PREGÃO ELETRÔNICO Nº 79/2017 - UASG 158139

Nº Processo: 23317.002654.2017 . Objeto: Pregão Eletrônico - Aquisição de ALFINETE ENTOMOLÓGICO E OUTROS necessários para equipar o Campus Santo Antônio de Pádua do INSTITUTO FEDERAL FLUMINENSE (IF Fluminense), com participação exclusiva de microempresas (ME) e empresas de pequeno porte (EPP) em observância ao art. 47 da lei complementar 123/2006 e conforme descrição e quantitativos especificados no Termo de Referência (Anexo I). Total de Itens Licitados: 00064. Edital: 13/11/2017 de 08h00 às 17h00. Endereço: Av. João Jazbick, S/n Aeroporto - SANTO ANTONIO DE PADUA - RJ ou www.comprasgovernamentais.gov.br/edital/158139-05-79-2017. Entrega das Propostas: a partir de 13/11/2017 às 08h00 no site www.comprasnet.gov.br. Abertura das Propostas: 27/11/2017 às 09h00 no site www.comprasnet.gov.br. Informações Gerais: Havendo divergências entrea descrição do objeto constante no Termo de Referência do Edital e a descrição constante no site Comprasnet, SIASG ou Nota de Empenho, prevalecerá, sempre, a descrição deste Edital.

ESTEFANO RIBEIRO DE SOUZA
Pregoeiro

(SIDEC - 10/11/2017) 158139-26434-2017NE800007

PREGÃO ELETRÔNICO Nº 93/2017 - UASG 158139

Nº Processo: 23317.003104.2017 . Objeto: Pregão Eletrônico - Aquisição de CERTIFICADOS DIGITAIS E TOKENS, necessários para atender as demandas dos campi: Cambuci, Maricá, Santo Antônio de Pádua e Polo de Inovação Campos dos Goytacazes e da Reitoria do INSTITUTO FEDERAL FLUMINENSE (IF Fluminense), pelo sistema de Registro de Preços (SRP), com participação exclusiva microempresas (ME) e empresas de pequeno porte (EPP) em observância ao art. 47 da lei complementar 123/2006 Total de Itens Licitados: 00002. Edital: 13/11/2017 de 08h00 às 17h59. Endereço: Rua Doutor Siqueira 273 Parque Dom Bosco CAMPOS DOS GOITACAZES - RJ ou www.comprasgovernamentais.gov.br/edital/158139-05-93-2017. Entrega das Propostas: a partir de 13/11/2017 às 08h00 no site www.comprasnet.gov.br. Abertura das Propostas: 24/11/2017 às 09h00 no site www.comprasnet.gov.br.

URSULA MARIA SOARES FARIA RIBEIRO
Administradora

(SIDEC - 10/11/2017) 158139-26434-2017NE800007

AVISO DE SUSPENSÃO
PREGÃO ELETRÔNICO Nº 76/2017

Comunicamos a suspensão da licitação supracitada, publicada no D.O.U em 01/11/2017 . Objeto: Pregão Eletrônico - Aquisição de IMPRESSORA BRAILLE E OUTROS para atender a demanda de acessibilidade educacional da Reitoria do INSTITUTO FEDERAL FLUMINENSE, com participação exclusiva microempresas (ME) e empresas de pequeno porte (EPP) em observância ao art. 47 da lei complementar 123/2006 para os itens 01, 03 e 04.

RAPHAELLA CUSTODIA CORDEIRO LOPES
Assistente em Administração

(SIDEC - 10/11/2017) 158139-26434-2017NE800007

INSTITUTO FEDERAL DE EDUCAÇÃO, CIÊNCIA E TECNOLOGIA GOIANO
CAMPUS MORRINHOS

AVISO DE ANULAÇÃO

Tornar sem efeito a publicação do Extrato de Contrato nº 008/2017 publicado no D.O.U. Nº. 211 de 3 de novembro de 2017, Seção 3, página 64.

COMISSÃO PERMANENTE DE LICITAÇÕES

CAMPUS RIO VERDE

EXTRATO DE TERMO ADITIVO Nº 3/2017 - UASG 158299

Número do Contrato: 26/2014.
Nº Processo: 23218000369201486.
PREGÃO SRP Nº 16/2014. Contratante: INSTITUTO FEDERAL DE EDUCACAO, -CIENCIA E TECNOLOGIA GOI. CNPJ Contratado: 43448117000145. Contratado : SEC FIGUEIREDO LTDA - EPP -.Objeto: Prorrogação da vigência contratual. Fundamento Legal: Lei 8666/93. Vigência: 12/11/2017 a 11/11/2018. Data de Assinatura: 09/11/2017.

(SICON - 10/11/2017) 158299-26407-2017NE800001

CAMPUS URUTAÍ

RETIFICAÇÃO

No extrato do Edital nº 22, de 29de setembro de 2017, publicado no DOU de 29 de setembro de 2017, Seção 3, página 53, que trata do Exame de Seleção para ingresso nos Cursos Técnicos, a serem ofertados no Campus Urutaí, referente ao primeiro semestre do ano letivo de 2018, onde se lê: Solicitação de Isenção de Taxa de Inscrição: 02/10/2017 a 08/11/2017, com divulgação dos pedidos deferidos em 17/11/2017..., leia-se: Solicitação de Isenção de Taxa de Inscrição: 02/10/2017 a 15/11/2017, com divulgação dos pedidos deferidos em 20/11/2017....

INSTITUTO FEDERAL DE EDUCAÇÃO, CIÊNCIA E TECNOLOGIA DE GOIÁS
CAMPUS GOIÂNIA

AVISO DE ALTERAÇÃO
PREGÃO ELETRÔNICO Nº 6/2017

Comunicamos que o edital da licitação supracitada, publicada no D.O.U de 08/11/2017 foi alterado. Objeto: Pregão Eletrônico - Contratação de empresa especializada na prestação de serviços de REPROGRAFIA, com fornecimento de máquinas copiadoras e fotocopiadoras, seus acessórios, suprimentos, insumos, consumíveis (tonners, cilindros, etc), assistência técnica/manutenção (com fornecimento de peças e componentes), EXCETO PAPEL, conforme especificações do Termo de Referência. Total de Itens Licitados: 00065 Novo Edital: 13/11/2017 das 08h00 às 12h00 e de14h00 às 17h59. Endereço: Rua 75 Nº 46 Centro Centro - GOIANIA - GO. Entrega das Propostas: a partir de 13/11/2017 às 08h00 no site www.comprasnet.gov.br. Abertura das Propostas: 24/11/2017, às 08h30 no site www.comprasnet.gov.br.

MARIA DE LOURDES MAGALHAES
Diretora Geral

(SIDEC - 10/11/2017) 158430-26429-2017NE800007

INSTITUTO FEDERAL DE EDUCAÇÃO, CIÊNCIA E TECNOLOGIA DO MARANHÃO
CAMPUS AÇAILÂNDIA

RESULTADO DE HABILITAÇÃO
CONCORRÊNCIA Nº 1/2017

Após a abertura da licitação supracitada, processo nº 23249014405201774, foi habilitado o participante M S PINTO ENGENHARIA LTDA - ME e inabilitados TOPAZIO ENGENHARIA LTDA - EPP, STRATO CONSTRUCOES E SERVICOS LTDA - EPP, CONSTRUTORA AP ENGETECH LTDA. - ME, NORTEN SERVICOS DE ENGENHARIA EIRELI - EPP, PRIMICIA CONSTRUCOES LTDA - EPP, HANGAR CONSTRUCOES E SERVICOS LTDA - EPP, CECMA CONSTRUCOES EMPREENDIMENTOS E COMERCIO MARANHAO DO SUL EIRELI - ME, JB CONSTRUTORA LTDA - EPP.

KATIUSCIA POLIANA JAMILY DE OLIVEIRA DAM
Presidente da Comissão

(SIDEC - 10/11/2017) 158295-26408-2017NE800025

CAMPUS SÃO LUIS - MARACANÃ

EXTRATO DE CONTRATO Nº 63/2017 - UASG 158276

Processo: 65304004609201654.
PREGÃO SRP Nº 22/2016. Contratante: INSTITUTO FEDERAL DE EDUCACAO, -CIENCIA E TECNOLOGIA DO. CNPJ Contratado: 29774734000100. Contratado : CARDEAL COMERCIO E SERVICOS EIRELI- ME. Objeto: Contrato com empresa especializada na aquisição de aparelhos de ar condicionados com instalações para o IFMA CAMPUS MARACANÃ. Fundamento Legal: LEI 8.666/93, LEI 10.520/02 E SUAS ALTERAÇÕES. Vigência: 27/10/2017 a 27/10/2018. Valor Total: R$83.120,00. Fonte: 112000000 - 2017NE800313. Data de Assinatura: 27/10/2017.

(SICON - 10/11/2017) 158128-26408-2017NE800303

EXTRATO DE TERMO ADITIVO Nº 1/2017 - UASG 158276

Número do Contrato: 38/2016.
Processo: 23249008505201681.
PREGÃO SRP Nº 1/2016. Contratante: INSTITUTO FEDERAL DE EDUCACAO, -CIENCIA E TECNOLOGIA DO. CNPJ Contratado: 07636198000143. Contratado : K J COMERCIO DE PRODUTOS - ALIMENTICIOS LTDA - EPP. Objeto: Contrato de prorrogação de prazo de vigencia com empresa especializada no fornecimento de generos alimenticios para o IFMA CAMPUS MARACANÃ. Fundamento Legal: LEI 8.666/93, LEI 10.520/02 E SUAS ALTERAÇÕES. Vigência: 03/11/2017 a 03/11/2018. Data de Assinatura: 03/11/2017.

(SICON - 10/11/2017) 158128-26408-2017NE800303

EXTRATO DE TERMO ADITIVO Nº 1/2017 - UASG 158276

Número do Contrato: 39/2016.
Processo: 23302000740201531.
PREGÃO SRP Nº 3/2016. Contratante: INSTITUTO FEDERAL DE EDUCACAO, -CIENCIA E TECNOLOGIA DO. CNPJ Contratado: 33065699000127. Contratado : SEGUROS SURA S.A. -.Objeto: Contrato de Prorrogação de prazo de vigencia com empresa especializada na prestação de serviços de seguros coletivo de acidentes pessoais aos alunos do IFMA CAMPUS MARACANÃ. Fundamento Legal: LEI 8.666/93, LEI 10.520/02 E SUAS ATERAÇÕES. Vigência: 03/11/2017 a 03/11/2018. Data de Assinatura: 03/11/2017.

(SICON - 10/11/2017) 158128-26408-2017NE800303

INSTITUTO FEDERAL DE EDUCAÇÃO, CIÊNCIA E TECNOLOGIA DE MATO GROSSO

EXTRATOS DE CONTRATOS

CONTRATO ADMINISTRATIVO DE PROFESSOR SUBSTITUTO POR TEMPO DETERMINADO Nº. 129/2017. Espécie: Contrato temporário de excepcional interesse público nos termos do inciso IV da Lei nº 8.745/93, Edital IFMT nº 095/2017 e Edital nº 101/2017; Jornada de Trabalho: 40 horas semanais. Contratante: Instituto Federal de Educação, Ciência e Tecnologia de Mato Grosso - IFMT, C.N.P.J. N° 10.784.782/0001-50, Contratada: JUSSARA GIARETTA, CPF: 984.311. 880-49. Objeto: Prestação de serviço docente no Campus Sorriso. Prazo: 23.10.2017 a 22.04.2018. Valor: O contratante pagará à contratada, mensalmente, a importância equivalente à Remuneração do Professor do Ensino Básico, Técnico e Tecnológico, Classe "D I", Nível "01", conforme anexo III e IV da Lei n º 12.772/2012. Data de assinatura: 23 de outubro de 2017. Signatários: Willian Silva de Paula, Reitor, pelo contratante, JUSSARA GIARETTA, pela contratada.

CONTRATO ADMINISTRATIVO DE PROFESSOR SUBSTITUTO POR TEMPO DETERMINADO Nº. 130/2017. Espécie: Contrato temporário de excepcional interesse público nos termos do inciso IV da Lei nº 8.745/93, Edital IFMT nº 102/2017 e Edital nº 107/2017; Jornada de Trabalho: 40 horas semanais. Contratante: Instituto Federal de Educação, Ciência e Tecnologia de Mato Grosso - IFMT, C.N.P.J. N° 10.784.782/0001-50, Contratada: MAÍRA RODRIGUES DALGALLO, CPF: 026.075.181-21. Objeto: Prestação de serviço docente no Campus Cuiabá - Bela Vista. Prazo: 01.11.2017 a 30.04.2018. Valor: O contratante pagará à contratada, mensalmente, a importância equivalente à Remuneração do Professor do Ensino Básico, Técnico e Tecnológico, Classe "D I", Nível "01", conforme anexo III e IV da Lei n º 12.772/2012. Data de assinatura: 01 de novembro de 2017. Signatários: Willian Silva de Paula, Reitor, pelo contratante, MAÍRA RODRIGUES DALGALLO, pela contratada.

CONTRATO ADMINISTRATIVO DE PROFESSOR SUBSTITUTO POR TEMPO DETERMINADO Nº. 131/2017. Espécie: Contrato temporário de excepcional interesse público nos termos do inciso IV da Lei nº 8.745/93, Edital IFMT nº 102/2017 e Edital nº 107/2017; Jornada de Trabalho: 40 horas semanais. Contratante: Instituto Federal de Educação, Ciência e Tecnologia de Mato Grosso - IFMT, C.N.P.J. N° 10.784.782/0001-50, Contratada: NEILOR RIBAS NOETZOLD, CPF: 033.484.031-70. Objeto: Prestação de serviço docente no Campus Alta Floresta. Prazo: 06.11.2017 a 05.05.2018. Valor: O contratante pagará ao contratado, mensalmente, a importância equivalente à Remuneração do Professor do Ensino Básico, Técnico e Tecnológico, Classe "D I", Nível "01", conforme anexo III e IV da Lei n º 12.772/2012. Data de assinatura: 06 de novembro de 2017. Signatários: Gláucia Mara de Barros, Reitora Substituta, pelo contratante, NEILOR RIBAS NOETZOLD, pelo contratado.

CONTRATO ADMINISTRATIVO DE PROFESSOR SUBSTITUTO POR TEMPO DETERMINADO Nº. 132/2017. Espécie: Contrato temporário de excepcional interesse público nos termos do inciso IV da Lei nº 8.745/93, Edital IFMT nº 102/2017 e Edital nº 107/2017; Jornada de Trabalho: 40 horas semanais. Contratante: Instituto Federal de Educação, Ciência e Tecnologia de Mato Grosso - IFMT, C.N.P.J. N° 10.784.782/0001-50, Contratada: DOMKARLYKISOM MAHAMEDE MORAES FERREIRA, CPF: 014.673.962-06. Objeto: Prestação de serviço docente no Campus Sorriso. Prazo: 06.11.2017 a 05.05.2018. Valor: O contratante pagará ao contratado, mensalmente, a importância equivalente à Remuneração do Professor do Ensino Básico, Técnico e Tecnológico, Classe "D I", Nível "01", conforme anexo III e IV da Lei n º 12.772/2012. Data de assinatura: 06 de novembro de 2017. Signatários: Gláucia Mara de Barros, Reitora Substituta, pelo contratante, DOMKARLYKISOM MAHAMEDE MORAES FERREIRA, pelo contratado.

CONTRATO ADMINISTRATIVO DE PROFESSOR SUBSTITUTO POR TEMPO DETERMINADO Nº. 133/2017. Espécie: Contrato temporário de excepcional interesse público nos termos do inciso IV da Lei nº 8.745/93, Edital IFMT nº 102/2017 e Edital nº 107/2017; Jornada de Trabalho: 40 horas semanais. Contratante: Instituto Federal de Educação, Ciência e Tecnologia de Mato Grosso - IFMT, C.N.P.J. N° 10.784.782/0001-50, Contratada: RENATA MACHADO TEIXEIRA, CPF: 105.652.206-24. Objeto: Prestação de serviço docente no Campus Primavera do Leste. Prazo: 07.11.2017 a 06.05.2018. Valor: O contratante pagará à contratada, mensalmente, a importância equivalente à Remuneração do Professor do Ensino Básico, Técnico e Tecnológico, Classe "D I", Nível "01", conforme anexo III e IV da Lei n º 12.772/2012. Data de assinatura: 07 de novembro de 2017. Signatários: Willian Silva de Paula, Reitor, pelo contratante, RENATA MACHADO TEIXEIRA, pela contratada.

PRÓ-REITOR ADMINISTRAÇÃO

AVISO DE LICITAÇÃO
PREGÃO Nº 11/2017 - UASG 158144

Processo: 23188000062201722 . Objeto: Pregão Eletrônico - Registro de preços para aquisição de mobiliário, divisórias e persianas para atendimento as demandas da Reitoria do Instituto Federal de Educação, Ciência e Tecnologia de Mato Grosso e seus Campi. Total de Itens Licitados: 00135. Edital: 13/11/2017 de 08h00 às 12h00 e de 13h00 às 17h00. Endereço: Rua Filinto Muller, 953 Duque de Caxias - CUIABA - MT ou www.comprasgovernamentais.gov.br/edi-

tal/158144-05-11-2017. Entrega das Propostas: a partir de 13/11/2017 às 08h00 no site www.comprasnet.gov.br. Abertura das Propostas: 24/11/2017 às 09h00 no site www.comprasnet.gov.br.

TULIO MARCEL RUFINO DE VASCONCELOS FIGUEIREDO
Pró-Reitor

(SIDEC - 10/11/2017) 158144-26414-2017NE800007

CAMPUS BARRA DO GARÇAS

EXTRATO DE DISPENSA DE LICITAÇÃO Nº 46/2017 UASG 158497

Processo: 23189036769201767 . Objeto: Aquisição de serviço de confecção banner, medidas: 0,90x1,20m 92,16m (2,16m²) para divulgação do café literário para o IFMT Campus Barra do Garças. Total de Itens Licitados: 00001. Fundamento Legal: Art. 24º, Inciso II da Lei nº 8.666 de 21/06/1993.. Justificativa: Atender a demanda do IFMT Campus Barra do Garças para divulgação e exposição do café literário. Declaração de Dispensa em 09/11/2017. LEANDRO MIRANDA. Diretor Geral. Ratificação em 09/11/2017. ADRIANO CARVALHO DA SILVA. Coordenador Financeiro e Orçamentário. Valor Global: R$ 100,00. CNPJ CONTRATADA : 33.048.638/0001-51 GRAFICA IVAN LTDA - ME.

(SIDEC - 10/11/2017) 158497-26414-2017NE800002

EXTRATO DE INEXIGIBILIDADE DE LICITAÇÃO Nº 40/2017 - UASG 158497

Processo: 23189036291201775 . Objeto: O objeto deste Projeto Básico é a contratação da ferramenta de pesquisas e comparação de preços praticados pela administração pública, chamada BANCO DE PREÇOS, que consiste num sistema de pesquisas baseado em resultados de licitações adjudicadas e homologadas, a fim de facilitar a pesquisa de mercado para estimar os custos das contratações do IFMT Campus Barra do Garças. Total de Itens Licitados: 00001. Fundamento Legal: Art. 25º, Inciso I da Lei nº 8.666 de 21/06/1993.. Justificativa: Facilitar a pesquisa de mercado para estimar os custos das contratações do IFMT Campus Barra do Garças. Declaração de Inexigibilidade em 06/11/2017. ADRIANO CARVALHO DA SILVA. Assistente em Administração. Ratificação em 06/11/2017. JOSIANE HONORIO CARVALHO. Assistente em Administração. Valor Global: R$ 7.990,00. CNPJ CONTRATADA : 07.797.967/0001-95 NP CAPACITACAO E SOLUCOES TECNOLOGICAS LTDA.

(SIDEC - 10/11/2017) 158497-26414-2017NE800002

AVISO DE LICITAÇÃO CONCORRÊNCIA Nº 1/2017 - UASG 158497

Processo: 23189023807201711 . Objeto: O presente Edital tem por objeto a concessão onerosa de uso do espaço físico destinado à implantação e exploração comercial da lanchonete no Campus Barra do Garças do Instituto Federal de Educação, Ciência e Tecnologia de Mato Grosso - IFMT, com serviço de fornecimento de alimentação visando o atendimento aos estudantes e servidores do Campus Barra do Garças, COM ÁREA TOTAL DE 18,55 m2, SENDO 18,55 m2DE ÁREA PRIVATIVA, situada a Estrada de Acesso a BR 158, Radial José Maurício Zampa, Setor Industrial, CEP 78.600-000, município de Barra do Garças, Estado de Mato Grosso, conforme especificações contidas no Projeto Básico Anexo I, parte integrante deste Edital. Total de Itens Licitados: 00001. Edital: 14/11/2017 de 08h00 às 11h00 e de 14h00 às 16h00. Endereço: Br 158 Radial Jose Mauricio Zampa, S/n Bairro Industrial Setor Industrial - BARRA DO GARCAS - MT ou www.comprasgovernamentais.gov.br/edital/158497-03-1-2017. Entrega das Propostas: 14/12/2017 às 09h00

LEANDRO MIRANDA
Diretor-Geral

(SIDEC - 10/11/2017) 158497-26414-2017NE800002

CAMPUS SÃO VICENTE

EXTRATO DE DISPENSA DE LICITAÇÃO Nº 35/2017 UASG 158335

Processo: 23197022941201704 . Objeto: Aquisição de gêneros alimentícios da agricultura familiar, para atendimento ao Programa Nacional de Alimentação Escolar - PNAE, conforme especificações constantes no edital de chamada publica e em seus anexos. Total de Itens Licitados: 00009. Fundamento Legal: Art. 14 da Lei nº 11.947 de 16/06/2009.. Justificativa: Atender o programa Nacional de alimentação escolar PNAE conforme resolução CD FNDE Nº26 FR 17 FR JUNHO FR 2013. Declaração de Dispensa em 10/11/2017. AMARILDO POLETTO DA SILVA. Coordenador de Licitação.. Ratificação em 10/11/2017. FRANCIELLY KAROLINE AIRES CARLINI. Diretora de Administração e Planejamento. Valor Global: R$ 87.355,00. CNPJ CONTRATADA : 19.630.659/0001-50 COOPERATIVA DOS AGRICULTORES FAMILIARES DO ASSENTAMENTO SANTO ANTONIO DA FARTURA.

(SIDEC - 10/11/2017) 158335-26414-2017NE000001

CAMPUS ALTA FLORESTA

EXTRATO DE TERMO ADITIVO Nº 1/2017 - UASG 158972

Número do Contrato: 4/2015.
Processo: 23747037067201566.
PREGÃO SRP Nº 9/2015. Contratante: INSTITUTO FEDERAL DE MATO GROSSO -.CNPJ Contratado: 00604122000197. Contratado : TRIVALE ADMINISTRACAO LTDA -.Objeto: Aditivar o valor e o prazo do Contrato de manutençao de veículos do Campus Alta Floresta. Fundamento Legal: Lei nº 8.666/93. Vigência: 09/11/2017 a 09/11/2018. Valor Total: R$12.313,73. Fonte: 112000000 - 2016NE800193. Data de Assinatura: 07/11/2017.

(SICON - 10/11/2017) 158972-26414-2017NE800046

INSTITUTO FEDERAL DE EDUCAÇÃO, CIÊNCIA E TECNOLOGIA DO MATO GROSSO DO SUL

RESULTADO DE HABILITAÇÃO CONCORRÊNCIA Nº 1/2017

O IFMS torna público o resultado de habilitação desta concorrência pública, cujo objeto é a construção da cobertura da quadra poliesportiva do Campus Campo Grande. Empresas HABILITADAS: AMSC Construção Civil LTDA - ME (15.587.547/0001-02), Engelec - Engenharia Elétrica e Civil LTDA - ME (08.594.071/0001-71), Escala Engenharia LTDA - EPP (15.242.537/0001-35), Grafenoms Construtora LTDA - EPP (01.510.395/0001-35), Isocon Construções LTDA - EPP (23.864.908/0001-49), UNEP Engenharia e Planejamento LTDA - EPP (02.348.730/0001-03). Empresas INABILITADAS: Ancema Construções LTDA - ME (06.974.313/0001-27), Bravocast Construções LTDA - ME (11.936.338/0001-76), Estrutural Construtora LTDA - ME (05.556.275/0001-20) e TS2 Arquitetura e Construções LTDA - EPP (07.705.682/0001-87). A ata de análise da documentação de habilitação será enviada, por e-mail, às empresas participantes do certame.

DIEGO HENRIQUE PEREIRA DE VIVEIROS
Presidente da Comissão de Licitação

(SIDEC - 10/11/2017) 158132-26415-2017NE800006

CAMPUS CAMPO GRANDE

AVISO DE LICITAÇÃO PREGÃO Nº 10/2017 - UASG 158449

Processo: 00944290023201733 . Objeto: Pregão Eletrônico - Aquisição de componentes eletrônicos para atender o Laboratório de Eletrônica do IFMS campus Campo Grande. Total de Itens Licitados: 00100. Edital: 13/11/2017 de 08h00 às 11h00 e de 14h00 às 17h00. Endereço: Rua Taquari 831 Santo Antônio - CAMPO GRANDE - MS ou www.comprasgovernamentais.gov.br/edital/158449-05-10-2017. Entrega das Propostas: a partir de 13/11/2017 às 08h00 no site www.comprasnet.gov.br. Abertura das Propostas: 27/11/2017 às 10h00 no site www.comprasnet.gov.br.

JOAO OTAVIO CENEDEZI PIMENTA
Diretor de Administração

(SIDEC - 10/11/2017) 158449-26415-2017NE080026

CAMPUS PONTA PORÃ

EXTRATO DE CONTRATO Nº 5/2017 - UASG 158453

Processo: 23347014122201633.
PREGÃO SRP Nº 3/2017. Contratante: INSTITUTO FEDERAL DE EDUCACAO, -CIENCIA E TECNOLOGIA DE MATO GROSSO DO SUL. CNPJ Contratado: 11815264000110. Contratado : VINTAGE SERVICOS LTDA - EPP -.Objeto: O Instituto Federal de Educação, Ciencia e Tecnologia de Mato Grosso do Sul e a Empresa Vintage Serviços Terceirizados Ltda-CNPJ 11.815.264/0001-10 celebram entre si o contrato nº 05/2017, referente a contratação de serviços terceirizados com dedicação exclusiva de mão de obra de Recepcionista. Valor mensal do contrato é de R$ 2.823,59 perfazendo o total anual de R$ 33.883,08. Com vigência de 13/11/2017 à 13/11/2018. Fundamento legal: Lei 8666/93; Lei 10520/2002. Data de assinatura: 09/11/2017. Fundamento Legal: Lei 8666/93; Lei 10520/2002; Decreto 7892/2013 e Decreto 2271/97. Vigência: 13/11/2017 a 13/11/2018. Valor Total: R$33.883,08. Fonte: 250026415 - 2017NE800098. Data de Assinatura: 09/11/2017.

(SICON - 10/11/2017) 158453-26415-2017NE800017

EXTRATO DE TERMO ADITIVO Nº 1/2017 - UASG 158453

Número do Contrato: 12/2016.
Processo: 23347014459201641.
PREGÃO SRP Nº 8/2016. Contratante: INSTITUTO FEDERAL DE EDUCACAO, -CIENCIA E TECNOLOGIA DE. CNPJ Contratado: 26102950000110. Contratado : COMERCIAL GEFLAN - EIRELI - EPP -.Objeto: Primeiro Termo Aditivo ao contrato 012/2016 celebrado entre o IFMS Campus Ponta Porã - UASG 158453 e a empresa GEFLAN - EIRELI Comercio de Alimentos -EPP - CNPJ 26.102.950/0001-10.Prorrogação da vigencia contrato por mais 12 meses a contar de 03/11/2017 a 03/11/2018. Reajustar o valor da recarga da gás GLP 13 KG para R$ 74,00. Valor total do termo aditivo R$ 740,00 para 10 recargas de gás GLP. Fundamento Legal: Lei 8.666/1993; Lei 10.520/2002 e Decreto 7.892/2013 e Decreto 2.271/1997. Vigência: 03/11/2017 a 03/11/2018. Valor Total: R$740,00. Fonte: 112000000 - 2017NE800043. Data de Assinatura: 03/11/2017.

(SICON - 10/11/2017) 158453-26415-2017NE800017

INSTITUTO FEDERAL DE EDUCAÇÃO, CIÊNCIA E TECNOLOGIA DE MINAS GERAIS

EXTRATO DE DISPENSA DE LICITAÇÃO Nº 80/2017 UASG 158122

Processo: 23809000054201721 . Objeto: Aquisição de bancadas didáticas de Eletrotécnica para o campus Conselheiro Lafaiete do IFMG. Total de Itens Licitados: 00001. Fundamento Legal: Art. 24º, Inciso II da Lei nº 8.666 de 21/06/1993.. Justificativa: Aquisição de pequeno valor para a qual um processo licitatório convencional seria antieconômico. Declaração de Dispensa em 08/11/2017. PHILIPE FIORAVANTE DA SILVA. Presidente da Cpl. Ratificação em 09/11/2017. KLEBER GONCALVES GLORIA. Reitor. Valor Global: R$ 7.643,20. CNPJ CONTRATADA : 12.040.842/0001-56 FORSETI USINAGEM E AUTOMACAO LTDA - ME.

(SIDEC - 10/11/2017) 158122-26409-2017NE800311

RESULTADO DE JULGAMENTO TOMADA DE PREÇOS Nº 5/2017

O IFMG publica o resultado da TP 05/2017.Objeto: Contratação de empresa para realizar o cercamento do campus Ibirité do IFMG. A licitante E.P.L Construções Eirelli venceu a licitação pelo menor valor global de R$232.996,64

PHILIPE FIORAVANTE DA SILVA
Chefe da CPL

(SIDEC - 10/11/2017) 158122-26409-2017NE800311

INSTITUTO FEDERAL DE EDUCAÇÃO, CIÊNCIA E TECNOLOGIA DO NORTE DE MINAS GERAIS

EXTRATOS DE CONTRATOS

ESPÉCIE: Contrato de Prestação de Serviços nº 57/2017 - Lei nº 8.745/1993; CONTRATANTE: Instituto Federal de Educação, Ciência e Tecnologia do Norte de Minas Gerais - Campus Montes Claros; CONTRATADO: GLAUCILENE ALVES BARBOSA; OBJETO: Prestação de Serviços Profissionais de Professor Substituto; VALOR: Equivalente à Classe D-I, Nível 1 - 40 horas semanais (Vencimento Básico + RT- Especialização); VIGÊNCIA: 28/09/2017 a 28/03/2018, podendo ser prorrogado; DATA E ASSINATURAS: 28/09/2017; André Luís Rabelo Cardoso, pelo Contratante e Glaucilene Alves Barbosa, Contratado.

ESPÉCIE: Contrato de Prestação de Serviços nº 58/2017 - Lei nº 8.745/1993; CONTRATANTE: Instituto Federal de Educação, Ciência e Tecnologia do Norte de Minas Gerais - Campus Avançado de Porteirinha; CONTRATADO: JHENIFFER ALINE SILVA; OBJETO: Prestação de Serviços Profissionais de Professor Substituto; VALOR: Equivalente à Classe D-I, Nível 1 - 40 horas semanais (Vencimento Básico); VIGÊNCIA: 02/10/2017 a 11/03/2018, podendo ser prorrogado; DATA E ASSINATURAS: 02/10/2017; José Ricardo Martins da Silva, pelo Contratante e Jeniffer Aline Silva, Contratado.

ESPÉCIE: Contrato de Prestação de Serviços nº 59/2017 - Lei nº 8.745/1993; CONTRATANTE: Instituto Federal de Educação, Ciência e Tecnologia do Norte de Minas Gerais - Campus Januária; CONTRATADO: MARTIELLY SANTANA DOS SANTOS; OBJETO: Prestação de Serviços Profissionais de Professor Substituto; VALOR: Equivalente à Classe D-I, Nível 1 - 40 Horas semanais (Vencimento Básico+ RT- Mestrado); VIGÊNCIA: 09/10/2017 a 03/03/2018, podendo ser prorrogado; DATA E ASSINATURAS: 09/10/2017; André Luís Rabelo Cardoso, pelo Contratante e Martielly Santana dos Santos, Contratado.

ESPÉCIE: Contrato de Prestação de Serviços nº 60/2017 - Lei nº 8.745/1993; CONTRATANTE: Instituto Federal de Educação, Ciência e Tecnologia do Norte de Minas Gerais - Campus Montes Claros; CONTRATADO: VIVIANE SANTOS FONSECA; OBJETO: Prestação de Serviços Profissionais de Professor Substituto; VALOR: Equivalente à Classe D-I, Nível 1 - 20 Horas semanais (Vencimento Básico + Especialização); VIGÊNCIA: 19/10/2017 a 19/04/2018, podendo ser prorrogado; DATA E ASSINATURAS: 19/10/2017; José Ricardo Martins da Silva, pelo Contratante e Viviane Santos Fonseca, Contratado.

ESPÉCIE: Contrato de Prestação de Serviços nº 61/2017 - Lei nº 8.745/1993; CONTRATANTE: Instituto Federal de Educação, Ciência e Tecnologia do Norte de Minas Gerais - Campus Arinos; CONTRATADO: ROSANGELA LANA AGUIAR; OBJETO: Prestação de Serviços Profissionais de Professor Substituto; VALOR: Equivalente à Classe D-I, Nível 1 - 40 Horas semanais (Vencimento Básico + RT - Mestrado); VIGÊNCIA: 09/10/2017 a 09/04/2018, podendo ser prorrogado; DATA E ASSINATURAS: 09/10/2017; André Luís Rabelo Cardoso, pelo Contratante e Rosangela Lana Aguiar, Contratado.

ESPÉCIE: Contrato de Prestação de Serviços nº 62/2017 - Lei nº 8.745/1993; CONTRATANTE: Instituto Federal de Educação, Ciência e Tecnologia do Norte de Minas Gerais - Campus Arinos; CONTRATADO: NAYLANE BIANCA VILASBOAS DANTAS XAVIER; OBJETO: Prestação de Serviços Profissionais de Professor Substituto; VALOR: Equivalente à Classe D-I, Nível 1 - 40 Horas semanais (Vencimento Básico); VIGÊNCIA: 16/10/2017 a 16/04/2018, podendo ser prorrogado; DATA E ASSINATURAS: 16/10/2017; André Luís Rabelo Cardoso, pelo Contratante e Naylane Bianca Vilasboas Dantas Xavier, Contratado.

ESPÉCIE: Contrato de Prestação de Serviços nº 63/2017 - Lei nº 8.745/1993; CONTRATANTE: Instituto Federal de Educação, Ciência e Tecnologia do Norte de Minas Gerais - Campus Montes Claros; CONTRATADO: CRISTIANE RODRIGUES ANTUNES DA SILVA; OBJETO: Prestação de Serviços Profissionais de Professor Substituto; VALOR: Equivalente à Classe D-I, Nível 1 - 40 Horas semanais (Vencimento Básico + RT - Mestrado); VIGÊNCIA: 24/10/2017 a 24/04/2018, podendo ser prorrogado; DATA E ASSINATURAS: 24/10/2017; José Ricardo Martins da Silva, pelo Contratante e Cristiane Rodrigues Antunes da Silva, Contratado.

AVISO DE LICITAÇÃO
PREGÃO Nº 54/2017 - UASG 158377

Processo: 23396010319201707 . Objeto: Pregão Eletrônico - Aquisição de materiais de expediente para o setor de ensino. Total de Itens Licitados: 00027. Edital: 13/11/2017 de 08h30 às 10h30 e de 13h30 às 16h30. Endereço: Fazenda Varginha, S/n - Rodovia Salinas Km 02 - Zona Rural SALINAS - MG ou www.comprasgovernamentais.gov.br/edital/158377-05-54-2017. Entrega das Propostas: a partir de 13/11/2017 às 08h30 no site www.comprasnet.gov.br. Abertura das Propostas: 24/11/2017 às 08h01 no site www.comprasnet.gov.br.

ANTONIO EUSTAQUIO OLIVEIRA
Pregoeiro

(SIDEC - 10/11/2017) 158377-26410-2017NE800009

DIRETORIAS SISTÊMICAS

EXTRATO DE TERMO ADITIVO Nº 1/2014 - UASG 158439

Número do Contrato: 08/2014. Nº Processo:23390.000042/2014-11. PREGÃO Nº03/2014. Contratante: INSTITUTO FEDERAL DE EDUCAÇÃO, CIÊNCIA E TECNOLOGIA DO NORTE DE MINAS GERAIS - CAMPUS ALMENARA. CNPJ Contratado: 07.655.416/0001-97. Contratado: ARTEBRILHO MULTISERVIÇOS LTDA. Objeto: Repactuação dos preços. Fundamento Legal: Art. 65, I, da Lei 8666/93. Valor Total: R$ 3.615,00. Fonte: 0112000000 - 2014NE800035. Data de Assinatura: 24/10/2014.

CAMPUS ARINOS

EXTRATO DE TERMO ADITIVO Nº 5/2017 - UASG 158438

Número do Contrato: 12/2014.
Processo: 23392000107201409.
PREGÃO SISPP Nº 5/2014. Contratante: INSTITUTO FEDERAL DE EDUCACAO, -CIENCIA E TECNOLOGIA DO. CNPJ Contratado: 07655416000197. Contratado : ARTEBRILHO MULTSERVICOS LTDA -.Objeto: Prorrogação do Prazo Contratual por mais 12 (doze)meses, conforme cláusula 2º do contrato. Fundamento Legal: Art.57 da Lei 8666/93 . Vigência: 09/11/2017 a 09/11/2018. Data de Assinatura: 09/11/2017.

(SICON - 10/11/2017) 158438-26410-2017NE800048

EXTRATO DE TERMO ADITIVO Nº 3/2017 - UASG 158438

Número do Contrato: 14/2016.
Processo: 23392000069201648.
TOMADA DE PREÇOS Nº 1/2016. Contratante: INSTITUTO FEDERAL DE EDUCACAO, -CIENCIA E TECNOLOGIA DO. CNPJ Contratado: 22711680000194. Contratado : CEMA ENGENHARIA LTDA - ME -.Objeto: Acréscimo de R$47.027,27 ao valor inicial do contrato. Fundamento Legal: Art.57, II §1º da lei 8666/93 .Valor Total: R$47.027,27. Fonte: 100000000 - 2016NE800176. Data de Assinatura: 08/11/2017.

(SICON - 10/11/2017) 158438-26410-2017NE800048

CAMPUS JANUÁRIA

EXTRATO DE TERMO ADITIVO Nº 1/2017 - UASG 158378

Número do Contrato: 21/2016.
Processo: 23393000223201671.
PREGÃO SISPP Nº 27/2016. Contratante: INSTITUTO FEDERAL DE EDUCACAO, -CIENCIA E TECNOLOGIA DO. CNPJ Contratado: 01723789000171. Contratado : CONSERVADORA CAMPOS E SERVICOS -GERAIS EIRELI. Objeto: Prorrogação da vigência do Contrato. Fundamento Legal: Lei 8.666/93 e demais legislações pertinentes em vigor. Vigência: 03/11/2017 a 02/11/2018. Valor Total: R$91.016,88. Fonte: 112000000 - 2017NE800014. Data de Assinatura: 31/10/2017.

(SICON - 10/11/2017) 158378-26410-2017NE800035

AVISO DE LICITAÇÃO
PREGÃO Nº 32/2017 - UASG 158378

Processo: 23393000162201723 . Objeto: Pregão Eletrônico - Aquisição de Mobiliário e Equipamentos Total de Itens Licitados: 00004. Edital: 13/11/2017 de 08h00 às 11h00 e de 13h00 às 17h00. Endereço: Fazenda São Geraldo, S/n - Km 06 Bom Jardim - JANUARIA - MG ou www.comprasgovernamentais.gov.br/edital/158378-05-32-2017. Entrega das Propostas: a partir de 13/11/2017 às 08h00 no site www.comprasnet.gov.br. Abertura das Propostas: 24/11/2017 às 08h30 no site www.comprasnet.gov.br. Informações Gerais: Maiores informações através do e-mail pregoeiro.januaria@ifnmg.edu.br

ALISSON JOSE DE FARIA
Pregoeiro

(SIDEC - 10/11/2017) 158378-26410-2017NE800035

CAMPUS MONTES CLAROS

EXTRATO DE CONTRATO Nº 12/2017 - UASG 158437

Processo: 23394010222201714.
PREGÃO SRP Nº 20/2017. Contratante: INSTITUTO FEDERAL DE EDUCACAO, -CIENCIA E TECNOLOGIA DO. CNPJ Contratado: 10943658000190. Contratado : R & D CONSTRUTORA LTDA - ME -.Objeto: Contratação de empresa especializada para prestação de serviços de Manutenção Predial, que serão prestados nas condiçoes estabelecidas no edital. Fundamento Legal: Lei Federal 8.666/93 e demais normas vigentes. Vigência: 10/11/2017 a 10/11/2018. Valor Total: R$129.264,46. Fonte: 112000000 - 2017NE800176. Data de Assinatura: 10/11/2017.

(SICON - 10/11/2017) 158437-26410-2017NE800021

INSTITUTO FEDERAL DE EDUCAÇÃO, CIÊNCIA E TECNOLOGIA DO PARÁ

CAMPUS CONCEIÇÃO DO ARAGUAIA

EXTRATO DE TERMO ADITIVO Nº 2/2017 - UASG 158509

Número do Contrato: 5/2016.
Processo: 23051001172201676.
DISPENSA Nº 2/2016. Contratante: INSTITUTO FEDERAL DE - EDUCACAO,CIENCIA E TECNOLOGIA DO P. CNPJ Contratado: 34028316001851. Contratado : EMPRESA BRASILEIRA DE CORREIOS E -TELEGRAFOS. Objeto: Incluir no contrato 005/2016 o subitem 2.3 na clausula segunda - da execução de serviços,contendo termo de categorização e beneficiosda política comercial dos correios. Lei 8.666/93 e alterações posteriores. Data de assinatura:28/08/2017. Fundamento Legal: lei 8.666/93 e alterações posteriores. Data de Assinatura: 28/08/2017.

(SICON - 10/11/2017) 158509-26416-2017NE800076

INSTITUTO FEDERAL DE EDUCAÇÃO, CIÊNCIA E TECNOLOGIA DA PARAÍBA

CAMPUS CAMPINA GRANDE

AVISO DE LICITAÇÃO
PREGÃO Nº 25/2017 - UASG 158281

Processo: 23325005623201768 . Objeto: Pregão Eletrônico - Possível aquisição de materiais de consumo dos laboratórios de aulas práticas do curso técnico integrado em Petróleo e Gás: Laboratório de Soldagem e Manutenção (LABSEM), Laboratório de Materiais, Ensaios Mecânicos e Tubulações (LABMAT), Laboratório de Processamento de Fluidos (LABFLUIDOS) e Laboratório de Usinagem (LABUS). Esses Laboratórios além de servirem ao Curso Técnico em Petróleo e Gás, também servem a outros cursos e setores do Campus. Total de Itens Licitados: 00042. Edital: 13/11/2017 de 08h00 às 12h00 e de 14h00 às 17h00. Endereço: Rua Tranquilino Coelho Lemos, 671jardim Dinamerica Dinamérica - CAMPINA GRANDE - PB ou www.comprasgovernamentais.gov.br/edital/158281-05-25-2017. Entrega das Propostas: a partir de 13/11/2017 às 08h00 no site www.comprasnet.gov.br. Abertura das Propostas: 29/11/2017 às 10h00 no site www.comprasnet.gov.br.

ALUSKA FARIAS DE OLIVEIRA AMARAL
Pregoeira

(SIDEC - 10/11/2017) 158281-26417-2017NE800018

CAMPUS JOÃO PESSOA

AVISO DE SUSPENSÃO
PREGÃO Nº 14/2017

Comunicamos a suspensão da licitação supracitada, publicada no D.O.U em 30/10/2017 . Objeto: Pregão Eletrônico - Aquisição e instalação de equipamentos de climatização (condicionadores de ar) das salas de aula, restaurante estudantil e do bloco da UAG do IFPB Campus João Pessoa e Órgãos Participantes, conforme condições, quantidades e exigências estabelecidas neste Edital e seus anexos.

FLAVIANO DA SILVA
Coordenador de Licitações

(SIDEC - 10/11/2017) 158469-26417-2017NE800294

CAMPUS PICUÍ

EXTRATO DE CONTRATO Nº 6/2017 - UASG 158473

Processo: 23167000982201799.
PREGÃO SISPP Nº 4/2017. Contratante: INSTITUTO FEDERAL DE EDUCACAO, -CIENCIA E TECNOLOGIA DA PARAÍBA-CAMPUS PICUÍ. CNPJ Contratado: 02363274000170. Contratado : RL SERVICOS E LOCACAO DE MAO DE -OBRA LTDA - ME. Objeto: Contratação de Serviço de Auxiliar de Manutenção Predial (auxiliar operacional),Trabalhador Agropecuário (trabalhador de campo) e Porteiro. Fundamento Legal: Lei 8666/93, Lei 10520/02 . Vigência: 01/11/2017 a 31/10/2018. Valor Total: R$149.400,00. Fonte: 112000000 - 2017NE800197. Data de Assinatura: 26/10/2017.

(SICON - 10/11/2017) 158473-26417-2017NE800005

INSTITUTO FEDERAL DE EDUCAÇÃO, CIÊNCIA E TECNOLOGIA DO PARANÁ

EXTRATO DE CONTRATO Nº 28/2017 - UASG 158009

Processo: 23411007647201782.
PREGÃO SRP Nº 17/2016. Contratante: INSTITUTO FEDERAL DO PARANA -.CNPJ Contratado: 09116873000139. Contratado : BIO CONTROL CONTROLE DE PRAGAS -LTDA - ME. Objeto: Prestação de serviços de desinsetização, desratização, controle de pombos e limpeza de caixa d´água, para atender as necessidades do Campus Pinhais do IFPR, conforme descrito na cláusula primeira do termo de contrato. Fundamento Legal: Lei 8666/93 e Lei 10520/02 . Vigência: 20/10/2017 a 20/10/2018. Valor Total: R$3.009,08. Fonte: 112000000 - 2017NE800901. Data de Assinatura: 20/10/2017.

(SICON - 10/11/2017) 158009-26432-2017NE800003

PRÓ-REITORIA DE ADMINISTRAÇÃO

AVISO DE PENALIDADE

Aplicar a empresa abaixo as penalidades previstas no art. 87 II e III da Lei 8666/1993, declarando-a suspensa temporariamente de participação em licitação e impedidas de contratar com a Administração, pelo prazo de 01 (um) ano, bem como multa no valor abaixo, sendo tal procedimento informado no Sistema de Cadastramento Unificado de Fornecedores - SICAF:

LFF Carrara Móveis- ME, CNPJ 15.320.415/0001-10, Proc. 23405.000082/2016-19, multa no valor de R$ 454,00.

CELSO LUIZ BUIAR
Pró-Reitor

CAMPUS CURITIBA

EXTRATO DE CONTRATO Nº 3/2017 - UASG 158395

Processo: 23397000646201651.
PREGÃO SISPP Nº 1/2017. Contratante: INSTITUTO FEDERAL DO PARANA -.CNPJ Contratado: 72544711000138. Contratado : ECONOMICA ENGENHARIA E OBRAS LTDA-- ME. Objeto: Prestação de serviço de levantamento topográfico, sondagem de terreno, projeto de instalações prediais de prevenção e combate a incêndio, projeto e aprovação de remembramento de lotes do Campus Curitiba, conforme descrito na cláusula primeira do termo de contrato. Fundamento Legal: Lei 8666/93 e Lei 10520/02 . Vigência: 07/11/2017 a 07/11/2018. Valor Total: R$54.887,45. Fonte: 112000000 - 2017NE800403. Data de Assinatura: 07/11/2017.

(SICON - 10/11/2017) 158395-26432-2017NE800001

CAMPUS PARANAVAÍ

AVISOS DE LICITAÇÃO
PREGÃO Nº 1/2017 - UASG 158398

Processo: 23405.000796/2017 . Objeto: Pregão Eletrônico - Aquisição e instalação de móveis planejados para estruturação do laboratório de análise e processamento de alimentos que atenderá a demanda do Centro Vocacional da Mandioca, necessários para atender as demandas do Instituto Federal do Paraná IFPR - Campus Paranavaí, conforme características técnicas, quantidades e demais requisitos que se encontram descritos no Termo de Referência e nos projetos de ins-

talação anexos a este. Total de Itens Licitados: 00007. Edital: 13/11/2017 de 08h00 às 12h00 e de 13h00 às 16h59. Endereço: Rua José Felipe "tequinha", 1400 Jardim Das Nações - PARANAVAI - PR ou www.comprasgovernamentais.gov.br/edital/158398-05-1-2017. Entrega das Propostas: a partir de 13/11/2017 às 08h00 no site www.comprasnet.gov.br. Abertura das Propostas: 24/11/2017 às 09h00 no site www.comprasnet.gov.br.

(SIDEC - 10/11/2017) 158398-26432-2017NE800002

TOMADA DE PREÇOS Nº 1/2017 - UASG 158398

Processo: 23405.000755/2017 . Objeto: Contratação de empresa especializada para a execução de construção de um laboratório de análise e processamento de alimentos que atenderá a demanda do centro vocacional da mandioca, com área de 80 m², no Campus Paranavaí, conforme Projeto Básico, Memorial Descritivo, Planilha de Quantitativos e Preços, Especificações e minuta do Contrato, vinculados a este procedimento. Total de Itens Licitados: 00001. Edital: 13/11/2017 de 08h00 às 12h00 e de 13h00 às 16h59. Endereço: Rua José Felipe "tequinha", 1400 Jardim Das Nações - PARANAVAI - PR ou www.comprasgovernamentais.gov.br/edital/158398-02-1-2017. Entrega das Propostas: 28/11/2017 às 09h00

JOSE BARBOSA DIAS JUNIOR
Diretor-Geral

(SIDEC - 10/11/2017) 158398-26432-2017NE800002

CAMPUS UMUARAMA

EXTRATO DE INEXIGIBILADE DE LICITAÇÃO Nº 7/2016

Processo: 23.404.000911/2016-65 Objeto: Reforço de empenho para atender a contratação de serviço de publicação de matérias na Imprensa Nacional no exercício 2017, em complemento à inexigibilidade. Total de itens licitados: 01. Fundamento Legal: Art 25, Caput da Lei nº 8666/93. Justificativa: Inviabilidade de competição. Declaração de Inexigibilidade em 09/11/2017 ALAN RODRIGO PADILHA Diretor Geral. Ratificação em 09/11/2017 ODACIR ANTONIO ZANATA, Reitor Pró Tempore. Valor Global: R$ 1.000,00 CNPJ DA CONTRATADA 11.0245/00001 FUNDO DE IMPRENSA NACIONAL.

CAMPUS CAMPO LARGO

EXTRATO DE CONTRATO Nº 4/2017 - UASG 154672

Processo: 23411008383201784.
PREGÃO SRP Nº 10/2017. Contratante: INSTITUTO FEDERAL DO PARANA -.CNPJ Contratado: 02492735000105. Contratado : RODRIGUES E COUTO LTDA - ME -.Objeto: Prestação de serviços de transporte, em caráter eventual, incluindo mão-de-obra especializada, para atender as necessidades do Campus Campo Largo do IFPR, conforme descrito na cláusula primeira do termo de contrato. Fundamento Legal: Lei 8666/93 e Lei 10520/02 . Vigência: 13/11/2017 a 13/11/2018. Valor Total: R$68.406,10. Fonte: 176370002 - 2017NE800239 Fonte: 176370002 - 2017NE800240. Data de Assinatura: 01/11/2017.

(SICON - 10/11/2017) 154672-26432-2017NE800008

CAMPUS CASCAVEL

EXTRATO DE INEXIGIBILIDADE DE LICITAÇÃO Nº 2/2017 - UASG 154673

Processo: 23398001499201716 . Objeto: Serviço de ligação de esgoto para atendimento a obra da quadra de esportes - Campus Cascavel Total de Itens Licitados: 00002. Fundamento Legal: Art. 25º, Caput da Lei nº 8.666 de 21/06/1993.. Justificativa: Serviço exclusivo. Declaração de Inexigibilidade em 18/09/2017. MONICA CHLAD. Coordenadora Administrativa. Ratificação em 26/10/2017. BELQUIS OLIVEIRA MEIRELES. Diretora Geral Substituta. Valor Global: R$ 10.118,24. CNPJ CONTRATADA : 76.484.013/0001-45 COMPANHIA DE SANEAMENTO DO PARANA SANEPAR.

(SIDEC - 10/11/2017) 154673-26432-2017NE800014

INSTITUTO FEDERAL DE EDUCAÇÃO, CIÊNCIA E TECNOLOGIA DE PERNAMBUCO

AVISO DE LICITAÇÃO
RDC ELETRÔNICO Nº 2/2017 - UASG 158136

Processo: 23294018437201711 . Objeto: O objeto desta licitação é a contratação de empresa de engenharia especializada para execução, mediante o regime de empreitada por preço unitário, das obras de construção do Instituto Federal de Educação, Ciência e Tecnologia de Pernambuco - Campus Paulista, conforme especificações e demais elementos técnicos constantes no Projeto Básico e demais Anexos deste Edital Total de Itens Licitados: 00001. Edital: 13/11/2017 de 09h00 às 13h00 e de 14h00 às 17h30. Endereço: Praça Min João Gonçalves de Souza, S/n, Engenho do Meio Engenho do Meio - RECIFE - PE ou www.comprasgovernamentais.gov.br/edital/158136-99-2-2017. Entrega das Propostas: a partir de 13/11/2017 às 09h00 no site www.comprasnet.gov.br. Abertura das Propostas: 05/12/2017 às 10h00 no site www.comprasnet.gov.br.

CLEILTON PEREIRA DA SILVA
Presidente da Comissão

(SIDEC - 10/11/2017) 158136-26418-2017NE800013

CAMPUS RECIFE

AVISO DE LICITAÇÃO
PREGÃO Nº 13/2017 - UASG 158464

Processo: 23295007670201741 . Objeto: Pregão Eletrônico - A Intenção de Registro de Preço apresenta as especificações e condições que visam esclarecer e orientar a eventual contratação e renovação por empresa(s) especializada(s) na prestação de serviço para solução de uso do software, tipo Antivírus, incluindo treinamento a fim de garantir a proteção da rede de computadores dos Campi e Reitoria do INSTITUTO FEDERAL DE EDUCAÇÃO, CIÊNCIA E TECNOLOGIA DE PERNAMBUCO - IFPE. Total de Itens Licitados: 00003. Edital: 13/11/2017 de 08h00 às 12h00 e de 13h00 às 17h00. Endereço: Av Prof. Luiz Freire 500 Bloco A- Leste Cidade Universitária - RECIFE - PE ou www.comprasgovernamentais.gov.br/edital/158464-05-13-2017. Entrega das Propostas: a partir de 13/11/2017 às 08h00 no site www.comprasnet.gov.br. Abertura das Propostas: 27/11/2017 às 09h00 no site www.comprasnet.gov.br.

MARIVALDO RODRIGUES ROSAS
Diretor-Geral

(SIDEC - 10/11/2017) 158464-26418-2017NE800012

INSTITUTO FEDERAL DE EDUCAÇÃO, CIÊNCIA E TECNOLOGIA DO PIAUÍ

EXTRATO DE CONTRATO Nº 8/2017 - UASG 158146

Processo: 23172000624201715.
CONVITE Nº 5/2017. Contratante: INSTITUTO FEDERAL DE EDUCACAO, -CIENCIA E TECNOLOGIA DO. CNPJ Contratado: 05343561000107. Contratado : ESCALA - TRANSPORTES GERAIS LTDA -EPP. Objeto: Contratação do serviço de Engenharia para PERFURAÇÃO DE POÇO TUBULAR, conforme condições estabelecidas no projeto básico. Fundamento Legal: Lei 8.666/93, Lei 10.520/02, Dec. 7.983/13. Vigência: 26/10/2017 a 26/10/2018. Valor Total: R$65.646,38. Fonte: 112000000 - 2017NE800287. Data de Assinatura: 26/10/2017.

(SICON - 10/11/2017) 158146-26431-2017NE800019

EXTRATO DE TERMO ADITIVO Nº 3/2017 - UASG 158146

Número do Contrato: 39/2014.
Processo: 23183000002201598.
PREGÃO SISPP Nº 16/2014. Contratante: INSTITUTO FEDERAL DE EDUCACAO, -CIENCIA E TECNOLOGIA DO. CNPJ Contratado: 08942571000157. Contratado : ONLINE SERVICOS DE - TELECOMUNICACOES LTDA - ME. Objeto: Prorrogação contratual por mais 12 meses, nas mesmas condições anteriores. Fundamento Legal: Lei 8.666/93, Dec. 2.271/97.Vigência: 10/12/2017 a 09/12/2018. Valor Total: R$37.197,96. Fonte: 112000000 - 2017NE800006. Data de Assinatura: 11/10/2017.

(SICON - 10/11/2017) 158146-26431-2017NE800019

CAMPUS ANGICAL DO PIAUÍ

EXTRATO DE TERMO ADITIVO Nº 2/2017 - UASG 158358

Número do Contrato: 2/2015.
Processo: 23182000131201677.
PREGÃO SISPP Nº 12/2015. Contratante: INSTITUTO FEDERAL DE EDUCACAO, -CIENCIA E TECNOLOGIA DO. CNPJ Contratado: 11895759000104. Contratado : ACAO CONSULTORIA E SERVICOS LTDA -EPP. Objeto: Prorrogação do contrato por mais 12 meses, bem como repactuação de preços em virtude da CCT/2017, cujos efeitos vigorarão a partir de01/01/2017. O novo valor mensal passa a ser de R$ 12.593,86. Fundamento Legal: Lei 8.666/93; Dec. 2271/97; IN. 02/2008;. Vigência: 04/01/2018 a 03/01/2019. Valor Total: R$174.021,09. Fonte: 112000000 - 2017NE800004. Data de Assinatura: 23/10/2017.

(SICON - 10/11/2017) 158146-26431-2017NE800019

EXTRATO DE TERMO ADITIVO Nº 3/2017 - UASG 158358

Número do Contrato: 3/2015.
Processo: 23182000129201614.
PREGÃO SISPP Nº 13/2015. Contratante: INSTITUTO FEDERAL DE EDUCACAO, -CIENCIA E TECNOLOGIA DO. CNPJ Contratado: 11895759000104. Contratado : ACAO CONSULTORIA E SERVICOS LTDA -EPP. Objeto: Prorrogação de contrato por mais 12 meses, bem como repactuação de preços em virtude da CCT/2017, cujos efeitos vigorarão a partir de 01/01/2017. O novo valor mensal passa a ser de R$ 7.872,42. Fundamento Legal: Lei 8666/93; IN 02/2008; Dec. 2271/97;. Vigência: 01/02/2018 a 31/01/2019. Valor Total: R$98.696,20. Fonte: 112000000 - 2017NE800002. Data de Assinatura: 10/10/2017.

(SICON - 10/11/2017) 158146-26431-2017NE800019

CAMPUS SÃO RAIMUNDO NONATO

EXTRATO DE TERMO ADITIVO Nº 4/2017 - UASG 158361

Número do Contrato: 4/2015.
Processo: 23175000064201681.
PREGÃO SISPP Nº 13/2015. Contratante: INSTITUTO FEDERAL DE EDUCACAO, -CIENCIA E TECNOLOGIA DO. CNPJ Contratado: 11895759000104. Contratado : ACAO CONSULTORIA E SERVICOS LTDA -EPP. Objeto: Repactuação de preços em virtude de CCT/2017, cujos efeitos vigorarão a partir de 01/01/2017. O novo valor mensal passa a ser de R$ 7.969,26. Fundamento Legal: lei 8666/93; IN. 02/2008; Dec 2271/97. Valor Total: R$18.293,70. Fonte: 112000000 - 2017NE800004. Data de Assinatura: 30/10/2017.

(SICON - 10/11/2017) 158146-26431-2017NE800019

CAMPUS CAMPO MAIOR

EXTRATO DE TERMO ADITIVO Nº 2/2017 - UASG 155207

Número do Contrato: 4/2016.
Processo: 23188000273201684.
PREGÃO SRP Nº 2/2016. Contratante: INSTITUTO FEDERAL DE EDUCACAO, -CIENCIA E TECNOLOGIA DO. CNPJ Contratado: 13230124000105. Contratado : LIMA VERDE & SILVA SERVICOS E -CONSTRUCOES LTDA - ME. Objeto: Prorrogação do Contrato por mais 12 meses, bem como repactuação de preços em virtude da CCT/2017, cujos efeitos vigorarão a partir de 01/01/2017. O novo valor mensal passa a ser de R$ 20.357,50. Fundamento Legal: Lei 8666/93; IN 02/2008; Dec. 2271/97. Vigência: 03/11/2017 a 03/11/2018. Valor Total: R$260.511,92. Fonte: 112000000 - 2017NE800001. Data de Assinatura: 01/11/2017.

(SICON - 10/11/2017) 158146-26431-2017NE800019

EXTRATO DE TERMO ADITIVO Nº 3/2017 - UASG 155207

Número do Contrato: 5/2016.
Processo: 23188000274201629.
PREGÃO SRP Nº 3/2016. Contratante: INSTITUTO FEDERAL DE EDUCACAO, -CIENCIA E TECNOLOGIA DO. CNPJ Contratado: 10674819000198. Contratado : PIVSEG-PIAUI VIGILANCIA E - SEGURANCA LTDA - ME. Objeto: Prorrogação Contratual por mais 12 meses. Fundamento Legal: Dec. 2271/97; Lei 8666/93; IN 02/2008. Vigência: 02/11/2017 a 02/11/2018. Data de Assinatura: 31/10/2017.

(SICON - 10/11/2017) 158146-26431-2017NE800019

INSTITUTO FEDERAL DE EDUCAÇÃO, CIÊNCIA E TECNOLOGIA DO RIO GRANDE DO NORTE

EDITAL Nº 2, DE 10 DE NOVEMBRO DE 2017
COMPLEMENTAR AO EDITAL Nº 21/2016
CONCURSO PÚBLICO - TÉCNICO-ADMINISTRATIVO EM EDUCAÇÃO

O REITOR DO INSTITUTO FEDERAL DE EDUCAÇÃO, CIÊNCIA E TECNOLOGIA DO RIO GRANDE DO NORTE, no uso de suas atribuições; considerando a autorização para prover cargos vagos observando-se o quantitativo de lotação dos cargos dos níveis de classificação "C", "D" e "E" do Plano de Carreira dos Cargos Técnico-Administrativo em Educação estabelecido pelo Decreto nº 7.311/2010, de 22/09/2010, publicado no D.O.U. nº 183, de 23/09/2010, seção 1, página 11; considerando a atualização do referido quantitativo pela Portaria Interministerial MP/MEC nº 161, de 21/05/2014, publicada no D.O.U. nº 96, de 22/05/2014, Seção 1, página 89; torna pública a convocação dos candidatos classificados de acordo com o subitem 11.6 do Edital Complementar 01/2017 ao Edital nº 021/2016, publicado no DOU nº 145, de 31 de julho de 2017, para provimento dos cargos de níveis intermediário, para efeito de submissão à Prova Prática, para o Concurso Público para o provimento de cargos Técnico-Administrativos em Educação no Instituto Federal de Educação, Ciência e Tecnologia do Rio Grande do Norte (IFRN), com o objetivo de preencher o Quadro de Pessoal dos diversos Campi e Reitoria, sob o Regime Jurídico Único, aprovado pela Lei nº. 8.112, de 11 de dezembro de 1990, com suas alterações posteriores, pelas legislações pertinentes e demais regulamentações conforme estabelecido a seguir:

Documento assinado digitalmente conforme MP nº 2.200-2 de 24/08/2001, que institui a Infraestrutura de Chaves Públicas Brasileira - ICP-Brasil.

1.RELAÇÃO DE CANDIDATOS, LOCAIS E HORÁRIOS DAS PROVAS PRÁTICAS
1.1 CARGO: TRADUTOR E INTÉRPRETE DE LINGUAGEM DE SINAIS - CÓDIGO - 201
Local: Laboratório de Linguagens - Setor de Aulas do Centro de Educação da UFRN
Endereço: Campus Universitário - Av. Sen. Salgado Filho, s/n - Lagoa Nova - Natal/RN

1 DIA: 22 de novembro de 2017			
1 ORDEM	2 INSCRIÇÃO	3 NOME	2 HORÁRIO DE INÍCIO DA PROVA
1	850013496	AMANDA TAMIRES DOS SANTOS SILVA FALCAO	8 horas
2	850015480	ANTÔNIO JOÃO PAULO DE OLIVEIRA VENÂNCIO	8 horas
3	850002265	CRISTIANE DE OLIVEIRA QUIRINO	8 horas
4	850016371	FERNANDA PEREIRA MAIA BEZERRA	8 horas
5	850000734	FRANCISCA BETÂNIA DO NASCIMENTO	8 horas
6	850005540	ISRAEL DAVI JERONIMO DO NASCIMENTO	8 horas
3 DIA: 22 de novembro de 2017			
4 ORDEM	5 INSCRIÇÃO	6 NOME	4 HORÁRIO DE INÍCIO DA PROVA
1	850011612	KIVIA MARIA EZEQUIEL DA SILVA	14 horas
2	850003040	LEÔNIDAS DE LIMA CÂNDIDO DE ARAÚJO	14 horas
3	850006929	MÁRCIA EFIGÊNIA PEREIRA DE AQUINO BARTOLOMEU	14 horas
4	850001277	MARÍLIA SANTOS DE SOUSA	14 horas
5	850011060	TATIANA CAROLAINE DA SILVA GOMES	14 horas

1.2 CARGO: TÉCNICO DE LABORATÓRIO/ÁREA: AUDIOVISUAL - CÓDIGO - 202
Local: Laboratório de Comunicação (LABCOM) - (por trás da Comunica/TV Universitária)
Endereço: Campus Universitário - Av. Sen. Salgado Filho, s/n - Lagoa Nova - Natal/RN

5 DIA: 21 de novembro de 2017			
7 ORDEM	8 INSCRIÇÃO	9 NOME	6 HORÁRIO DE INÍCIO DA PROVA
1	850003733	CLEONIO TAVARES DE ALMEIDA	8 horas
2	850009464	DANIELLE CORREIA NEVES ABREU	8 horas
3	850015790	THUAN DUARTE DE OLIVEIRA	8 horas
4	850010187	WALTON VALDOMIRO LUZ	8 horas

1.3 CARGO: TÉCNICO DE LABORATÓRIO/ÁREA: BIOLOGIA - CÓDIGO - 203
Local: Laboratório de Aulas Práticas da Microbiologia - Centro de Biociências da UFRN
Endereço: Campus Universitário - Av. Sen. Salgado Filho, s/n - Lagoa Nova - Natal/RN

7 DIA: 25 de novembro de 2017			
10 ORDEM	11 INSCRIÇÃO	12 NOME	8 HORÁRIO DE INÍCIO DA PROVA
1	850010330	MARIANA DIAS LEITE	8 horas
2	850007739	MARTINA FONSECA MARTINS	8 horas
3	850011736	SARA CAROLINE PINTO DE ALMEIDA SANTOS	8 horas
4	850011272	SHALINE ELAIDE DE ARAÚJO	8 horas

1.4 CARGO: TÉCNICO DE LABORATÓRIO/ÁREA: CIÊNCIAS - CÓDIGO - 204
Local: Diretoria Acadêmica de Recursos Naturais (DIAREN) - Campus Natal Central - Instituto Federal de Educação, Ciência e Tecnologia do Rio Grande do Norte (IFRN).
Endereço: Av. Sen. Salgado Filho, 1559 - Tirol

9 DIA: 20 de novembro de 2017			
13 ORDEM	14 INSCRIÇÃO	15 NOME	10 HORÁRIO DE INÍCIO DA PROVA
1	850015049	ELAINE CRISTINA RODRIGUES DO NASCIMENTO	8 horas
2	850012198	JÉSSICA MARIA DAMIÃO DE ARRUDA CÂMARA	8 horas
3	850010837	KARINA CAVALCANTE DE OLIVEIRA	8 horas
4	850003644	POLLYANA SECUNDO DE OLIVEIRA FERREIRA	8 horas
5	850010683	TATIANA HIDEKO KAWAMOTO	8 horas

1.5 CARGO: TÉCNICO DE LABORATÓRIO/ÁREA: ELETROELETRÔNICA - CÓDIGO - 205
Local: Laboratório de Eletricidade (1°Andar)- Diretoria Acadêmica de Indústria (DIACIN) - Campus IFRN Natal - Central - Instituto Federal de Educação, Ciência e Tecnologia do Rio Grande do Norte (IFRN)
Endereço: Av. Sen. Salgado Filho, 1559 - Tirol

11 DIA: 27 de novembro de 2017			
16 ORDEM	17 INSCRIÇÃO	18 NOME	12 HORÁRIO DE INÍCIO DA PROVA
1	850012651	ALEX ALBERT DE MOURA VALE	8h30min
2	850009529	ANTONIO JOSE NOGUEIRA JUNIOR	8h30min
3	850007046	CHARLES AUGUSTO SANTOS DO CARMO	8h30min
4	850013577	HUGO ALISSON ALVES DA COSTA	8h30min
5	850013372	MATEUS LACERDA SOARES	8h30min

WYLLYS ABEL FARKATT TABOSA

CAMPUS JOÃO CÂMARA

EDITAL Nº 36, DE 10 DE NOVEMBRO DE 2017
PROCESSO SELETIVO SIMPLIFICADO

O DIRETOR-GERAL PRO TEMPORE DO CAMPUS JOÃO CÂMARA DO INSTITUTO FEDERAL DE EDUCAÇÃO, CIÊNCIA E TECNOLOGIA DO RIO GRANDE DO NORTE, no uso de suas atribuições delegadas através da Portaria nº 1787/2013-Reitoria/IFRN, de 30 de dezembro de 2013, publicada no Diário Oficial da União, de 3 de janeiro de 2014 e de acordo com o Art. 2º, Inciso X da Lei nº. 8.745, de 09/12/93, com alterações da legislação posterior, torna pública a abertura das inscrições para Processo Seletivo Simplificado, destinado à seleção e à posterior contratação, por tempo determinado, de PROFESSOR SUBSTITUTO para atuar no ensino básico, na educação profissional de nível médio e no ensino superior, objetivando atender a necessidade temporária de excepcional interesse público. O processo ocorrerá de acordo com as normas a seguir:

I. Das inscrições:

Período: das 08h00min do dia 16 de novembro de 2017 às 23h59min do dia 23 de novembro de 2017.

Local: Através do preenchimento da ficha de inscrição localizada no site do IFRN (http://professorsubstituto.ifrn.edu.br).

Taxa: R$ 77,93, a ser paga através de Guia de Recolhimento da União (GRU) gerado no ato da inscrição, em qualquer agência bancária até o vencimento.

O candidato poderá acessar a cópia completa do Edital no site do IFRN (http://portal.ifrn.edu.br/servidores/processos-seletivos).

II. Da Remuneração Inicial Bruta, do Cargo, do Regime de Trabalho, das Matérias/Disciplinas, das Vagas, da Habilitação/Requisito Mínimo:

Os salários a serem percebidos pelos candidatos contratados correspondem a uma remuneração inicial bruta de R$ 3.121,76, que corresponde ao Vencimento Básico (VB) da Classe D-I, nível 1 da carreira do Magistério do Ensino Básico, Técnico e Tecnológico, podendo ser acrescidos do valor da Retribuição por Titulação (RT) e de vantagens, benefícios e adicionais previstos na legislação.

Função: Professor de Ensino Básico, Técnico e Tecnológico Substituto.

Regime de Trabalho: 40 (quarenta) horas semanais

MATÉRIA/ DISCIPLINA	VAGAS PARA O *CAMPUS* JOÃO CÂMARA	HABILITAÇÃO / REQUISITO MÍNIMO
Sistema de Computação	1	Graduação em Engenharia Elétrica ou Engenharia da Computação

III. Da validade:

O Processo Seletivo terá validade de 02 (dois) anos, a contar da data em que for publicada a homologação do resultado final no Diário Oficial da União, podendo ser prorrogado por igual período.

MATHEUS AUGUSTO AVELINO TAVARES

CAMPUS IPANGUAÇU

EXTRATO DE TERMO ADITIVO Nº 280/2017 - UASG 158367

Número do Contrato: 99/2015.
Processo: 23037030280201715.
PREGÃO SRP Nº 2/2015. Contratante: INSTITUTO FEDERAL DE EDUCACAO, -CIENCIA E TECNOLOGIA DO. CNPJ Contratado: 18210046000109. Contratado : T K S REFRIGERAÇÃO SERVIÇOS E -COMÉRCIO LTDA - - ME. Objeto: Reajuste de valor contratado por indice inflacionário. Fundamento Legal: Lei 8.666/93 e suas alterações. Valor Total: R$2.910,44. Fonte: 112000000 - 2017NE800107 Fonte: 112000000 - 2017NE800108. Data de Assinatura: 18/09/2017.

(SICON - 10/11/2017) 158367-26435-2017NE800008

CAMPUS MOSSORÓ

EXTRATO DE TERMO ADITIVO

TERMO ADITIVO Nº 35/2017
Espécie: Termo Aditivo de Contrato de Locação de Serviços nº 35/2016-DG/MO - ESPÉCIE: Termo Aditivo ao Contrato de Locação nº 002/2015-DG/MO, - Locatário INSTITUTO FEDERAL DE EDUCAÇÃO, CIÊNCIA E TECNOLOGIA DO RIO GRANDE DO NORTE - IFRN. Locador: JOSÉ AVELINO DA HORA NETO. OBJETO: prestação de serviço na condição de professor substituto, objetivando a Alteração da Cláusula Segundo do Referido Contrato, tendo em vista a alteração da carga de 490 horas para 20 horas, tendo ainda em vista o que consta no processo Administrativo nº 23093.035264.2017-44. Data de Assinatura: 10/10/2017 - Assinado por WYLLYS ABEL FARKATT TABOSA - Locatário e JOSÉ AVELINO DA HORA NETO - Locador.

CAMPUS NOVA CRUZ

RESULTADO DE JULGAMENTO
PREGÃO Nº 1/2017

O IFRN Campus Nova Cruz torna público o resultado do certame supracitado sendo o vencedor a seguinte empresa: M A S DA CUNHA-ME, CNPJ 23.681.396/0001-85, Item 04.

MÁRCIO SILVA BEZERRA
Ordenador de Despesa

(SIDEC - 10/11/2017) 152757-26435-2017NE800023

INSTITUTO FEDERAL DE EDUCAÇÃO, CIÊNCIA E TECNOLOGIA DO RIO GRANDE DO SUL
CAMPUS FELIZ

EXTRATOS DE CONTRATOS

Contrato de Locação de Serviços Didáticos-Pedagógicos nº 6/2017. CONTRATANTE: Instituto Federal de Educação, Ciência e Tecnologia - Campus Feliz. CONTRATADO: LETICIA GRUBERT DOS SANTOS. OBJETO: Prestação de Serviços Didático-Pedagógicos na área de Português/Inglês e suas Literaturas: 08 de novembro de 2017 a 08 de novembro de 2018. VALOR: R$ 4.241,05. A contratante pagará ao Contratado a remuneração mensal correspondente ao padrão inicial da Classe DI, Nível 1 mais o valor equivalente à Retribuição por Titulação - RT, num regime de 40 horas semanais. DATA DA ASSINATURA: 01 de novembro de 2017, GIOVANI FORGIARINI AIUB, pelo Contratante, LETICIA GRUBERT DOS SANTOS, contratado.
Contrato de Locação de Serviços Didáticos-Pedagógicos nº 7/2017. CONTRATANTE: Instituto Federal de Educação, Ciência e Tecnologia - Campus Feliz. CONTRATADO: FELIPE AMARAL BORGES. OBJETO: Prestação de Serviços Didático-Pedagógicos na área de Administração: 08 de novembro de 2017 a 05 de maio de 2018. VALOR: R$ 4.241,05. A contratante pagará ao Contratado a remuneração mensal correspondente ao padrão inicial da Classe DI, Nível 1 mais o valor equivalente à Retribuição por Titulação - RT, num regime de 40 horas semanais. DATA DA ASSINATURA: 08 de novembro de 2017, GIOVANI FORGIARINI AIUB, pelo Contratante, FELIPE AMARAL BORGES, contratado.

INSTITUTO FEDERAL DE EDUCAÇÃO, CIÊNCIA E TECNOLOGIA DE RONDÔNIA

EXTRATO DE COOPERAÇÃO TÉCNICA

ESPÉCIE: Instrumento Particular de Intermediação de Negócio e Utilização do Sistema "Portal de Empregos" celebrado entre a Universia Brasil S/A, Trabalhando.Com Brasil Consultoria Ltda e o Instituto Federal de Rondônia; RESUMO DO OBJETO: formalizar a difusão, por meio da UNIVERSIA, do Portal de Empregos de titularidade da Trabalhando.Com o desenvolvimento, pela TRABALHANDO.COM, afim de oferecer aos alunos e ex-alunos do IFRO ferramenta personalizada para cadastro de currículo e oferta de empregos e estágios; PRAZO DE VIGÊNCIA: 48 meses, contados da data de assinatura; DATA DA ASSINATURA: 28 de setembro de 2017; ASSINATURAS: Pelo INSTITUTO FEDERAL DE RONDÔNIA-IFRO, Uberlando Tiburtino Leite, pela UNIVERSIA BRASIL S.A, Ronaldo Rondinelli e Anderson Pereira, pela TRABALHANDO.COM BRASIL CONSULTORIA LTDA, Flávia Ferreira.

CAMPUS ARIQUEMES

AVISO DE LICITAÇÃO
RDC ELETRÔNICO Nº 11/2017 - UASG 158343

Nº Processo: 23243015589201740 . Objeto: Contratação de empresa de Engenharia para a conclusão das obras do Refeitório no Campus Ariquemes/IFRO. Total de Itens Licitados: 00001. Edital: 13/11/2017 de 08h00 às 12h00 e de 14h00 às 17h59. Endereço: Roodovia Ro 257 - Km 13 - Sentido Machadinho do Oeste ARIQUEMES - RO ou www.comprasgovernamentais.gov.br/edital/158343-99-11-2017. Entrega das Propostas: a partir de 13/11/2017 às 08h00 no site www.comprasnet.gov.br. Abertura das Propostas: 06/12/2017 às 10h00 no site www.comprasnet.gov.br.

ALEKSANDER LUIZ SILVA
Assistente em Administração

(SIDEC - 10/11/2017) 158343-26421-2017NE800093

CAMPUS PORTO VELHO CALAMA

EXTRATO DE CONTRATO Nº 15/2017 - UASG 158345

Nº Processo: 23243016228201711.
DISPENSA Nº 15/2017. Contratante: INSTITUTO FEDERAL DE - EDUCACAO,CIENCIA E TECNOLOGIA DE R. CNPJ Contratado: 05914650000166. Contratado : CENTRAIS ELETRICAS DE RONDONIA SA-CERON. Objeto: Contratação de serviços continuados de fornecimento de energia elétrica através dos contratos CUSD e CCER firmados com a Eletrobras Distribuição Rondônia, por força da Resolução Normativa Aneel nº 714/2016, de 10 de maio de 2016. Fundamento Legal: Lei nº 8.666/93 . Vigência: a partir de 13/10/2017, com data final indeterminada, conforme Orientação Normativa AGU nº 36, de 13/12/2011. Valor Total: R$600.000,00. Fonte: 112000000 - 2017NE800299. Data de Assinatura: 13/10/2017.

(SICON - 10/11/2017) 158345-26421-2017NE800013

CAMPUS COLORADO DO OESTE

EDITAL Nº 16, DE 10 DE NOVEMBRO DE 2017
PROCESSO SELETIVO SIMPLIFICADO PARA CONTRATAÇÃO DE PROFESSOR SUBSTITUTO

A DIRETORA-GERAL DO CAMPUS COLORADO DO OESTE, DO INSTITUTO FEDERAL DE EDUCAÇÃO, CIÊNCIA E TECNOLOGIA DE RONDÔNIA, no uso de suas atribuições legais e considerando a Lei nº 8.745/93 e suas alterações, Lei nº 12.772/12, Decreto nº 7.312/10, TORNA PÚBLICO a abertura do Processo Seletivo Simplificado para contratação por tempo determinado de PROFESSOR SUBSTITUTO para atender a necessidade temporária de excepcional interesse do CAMPUS COLORADO DO OESTE, DO INSTITUTO FEDERAL DE EDUCAÇÃO, CIÊNCIA E TECNOLOGIA DE RONDÔNIA, de acordo com as definições deste edital:
PROFESSOR SUBSTITUTO:

Área/Disciplina	Jornada de Trabalho	Vagas
GEOGRAFIA	40 horas	01

REMUNERAÇÃO:

Classe Nível	Titulação	Vencimento Básico	Retribuição por Titulação	Total da Remuneração
D-101	Graduação	R$ 3.117,22	-	R$ 3.117,22
D-101	Aperfeiçoamento		R$ 186,42	R$ 3.303,64
D-101	Especialização		R$ 410,67	R$ 3.527,89
D-101	Mestrado		R$ 1.091,90	R$ 4.209,12
D-101	Doutorado		R$ 2.580,39	R$ 5.697,61

As inscrições serão realizadas no período de 13 à 21/11/2017, das 7h10 às 17h30min, nos dias úteis, na Coordenação de Gestão de Pessoas (CGP) do Campus Colorado do Oeste, ou pelos Correios com o envio, via SEDEX, para a Comissão do Processo Seletivo, ambos sito na BR 435, Km 63 - Zona Rural, Caixa Postal 51, CEP: 76.993-000 - Colorado do Oeste - RO. A documentação exigida para a inscrição deverá impreterivelmente chegar ao endereço informado entre os dias 13 à 21/11/2017, sob responsabilidade do remetente.

A duração do contrato será de acordo com interesse da administração, podendo ser prorrogado até o limite máximo de 24 (vinte quatro) meses.

Os interessados deverão consultar o inteiro teor do Edital disponível no próprio Campus Colorado do Oeste ou no endereço eletrônico www.ifro.edu.br.

LARISSA FERRAZ BÊDOR JARDIM

INSTITUTO FEDERAL DE EDUCAÇÃO, CIÊNCIA E TECNOLOGIA DE RORAIMA
PRÓ-REITORIA DE ADMINISTRAÇÃO E PLANEJAMENTO
DIRETORIA DE ADMINISTRAÇÃO

EXTRATO DE CONTRATO Nº 22.2017

Contratante: Instituto Federal de Roraima CNPJ: 10839508000131
Contratado Marques e Cia LTDA-EPP CNPJ 04551035000168
Objeto: Contratação de serviços continuados de lavagem, polimento e borracharia, em veículos pequenos, médios e grandes, para atender a Reitoria do IFRR, que serão prestados nas condições estabelecidas no Termo de Referencia.Fundamento Legal: Lei 8666.93.Vigencia: 25.10.2017 a 25.10.2018. Valor Total: R$ 5.640,00. 2017NE800296. Data de Assinatura: 25.10.2017.

CAMPUS AMAJARÍ

RESULTADO DE JULGAMENTO
PREGÃO Nº 58/2017

Foram vencedoras do certame as Empresas: PERFIL - GRAFICA E EDITORA LTDA - ME CNPJ: 00.212.655/0001-23 Total do Fornecedor: R$ 8.280,0000, DEBORAH CRISTINA QUEIROZ SEVERGNINI & CIA LTDA - EPP CNPJ: 02.352.031/0001-37 Total do Fornecedor: R$ 8.812,0000, CONFECCOES L.C. - EIRELI - EPP CNPJ: 09.430.460/0001-24 Total do Fornecedor: R$ 26.970,0000, PAULO LUCAS JUNIOR - ME CNPJ: 10.303.288/0001-27 Total do Fornecedor: R$ 2.160,0000, B. C. CARDOSO LIMA - BRINDES - MECNPJ: 13.396.135/0001-60 Total do Fornecedor: R$ 11.235,8000, VERA LUCIA FRANCISCA DOS SANTOS-EPPCNPJ:14.272.952/0001-79 Total do FornecedorR$ 29.610,0000, GRAFICA E EDITORA RAPHAELA LTDA-EPPCNPJ:63.646.855/0001-04 Total do FornecedorR$ 3.038,0000 e CROMOS EDITORA E INDUSTRIA GRAFICA LTDA - EPP CNPJ: 82.581.406/0001-70 Total do Fornecedor: R$ 48.039,7000, Valor Global da Ata: R$ 138.145,5000

ELIZABETE JULIENA PEREIRA DA SILVA
Pregoeira

(SIDEC - 10/11/2017) 158152-26437-2017NE800031

INSTITUTO FEDERAL DE EDUCAÇÃO, CIÊNCIA E TECNOLOGIA DE SANTA CATARINA

EXTRATOS DE COOPERAÇÃO TÉCNICA

ESPÉCIE: Termo de Cooperação Técnica entre Instituto Federal de Educação, Ciência e Tecnologia de Santa Catarina - IFSC e Prefeitura Municipal de Mafra. OBJETO: Oferta de Curso de Formação Inicial e Continuada em "Treinamento de Manipuladores de Alimentos. VIGÊNCIA: 12 meses. Data de Assinatura: 31/10/2017. SIGNATÁRIOS: Wellington Roberto Bielecki, Prefeito de Mafra, e Maria Clara Kaschny Schneider, Reitora do IFSC.
ESPÉCIE: Termo de Cooperação Técnica entre Instituto Federal de Educação, Ciência e Tecnologia de Santa Catarina - IFSC e Ranee Indústria e Comércio LTDA. OBJETO: Oferta do Curso de Extensão "Costureiro Industrial do Vestuário". VIGÊNCIA: 12 meses, a partir de 31/10/2017. Data de Assinatura: 31/10/2017. SIGNATÁRIOS: Vilson Hermes, RANEE LTDA, e Maria Clara Kaschny Schneider, Reitora do IFSC.

AVISO DE LICITAÇÃO
PREGÃO Nº 114/2017 UASG 158516

Nº Processo: 23292031509201718 . Objeto: Pregão Eletrônico - Aquisição de material permanente de educação física para o IFSC Total de Itens Licitados: 00041. Edital: 13/11/2017 de 08h00 às 17h59. Endereço: Sc 443, 845 Vila Rica - CRICIUMA - SC ou www.comprasgovernamentais.gov.br/edital/158516-05-114-2017. Entrega das Propostas: a partir de 13/11/2017 às 08h00 no site www.comprasnet.gov.br. Abertura das Propostas: 27/11/2017 às 09h00 no site www.comprasnet.gov.br.

ALINE HEINZ BELO
Pro Reitora de Administração

(SIDEC - 10/11/2017) 158516-26438-2017NE804183

AVISO DE REGISTRO DE PRECOS Nº 119 2017
PREGÃO ELETRÔNICO Nº 119/2017

A Reitora do IFSC, orgao gerenciador, torna publico o Registro de Preco 119 2017, relativa ao Pregao Eletronico 119 2017, processo: 23292.031534/2017 00 para possivel contratacao entre o IFSC e as empresas vencedoras do certame licitatorio, cujo objeto e a aquisicao DE MATERIAIS DE CONSUMO DE REDES DE DADOS E INFORMATICA para atender as necessidades do IFSC, o valor global da Ata e de R$ 1.723.019,83. A relacao dos fornecedores classificados em primeiro lugar e a seguinte: 1) 1AARON COMERCIO DE INSTALACOES COMERCIAIS E ESCRITORIO LTDA ME 2) C V MALFATTI COMPONENTES ELETRONICOS EPP, 3) CASA DESIGN DISTRIBUIDORA LTDA ME, 4) COPY INFO COMERCIO DE MAQUINAS E SUPRIMENTOS LTDA ME, 5) ELFORT IMPORTACAO E DISTRIBUICAO DE PRODUTOS LTDA ME, 6) EMBALA TUDO IND E COM DE EMBALAGENS EIRELLI ME, 7) FELIX ELETRONICA E INFORMATICA LTDA ME 8) LANCONEX TECNOLOGIA COMERCIO IMPORTACAO E EXPORTACAO EIRELI ME, 9) NEGOCIOS DE INFORMATICA RW LTDA 10) PORTELA LOGISTICA E CONSTRUCOES EIRELI ME 11) SANET COMERCIO E SERVICOS DE INFORMATICA LTDA EPP 12) SURIAN MARILEI FUHR 13) WELTSOLUTIONS SUPORTE EM TECNOLOGIA DA INFORMACAO EIRELI ME , os respectivos quantitativos, a identificacao do objeto, os valores unitarios e totais poderao ser consultados no site www.comprasnet.gov.br e www.ifsc.edu.br, UASG: 158516. Vigencia da Ata: 07/11/2017 a 06/11/2018.Data da assinatura da Ata: 07 de NOVEMBRO de 2017.

MARIA CLARA KASCHNY SCHNEIDER

RETIFICAÇÃO

No Extrato de Termo Aditivo Nº 3/2017 publicado no D.O. de 26/10/2017 , Seção 3, Pág. 53. onde se lê: Empenho 2017NE801981 leia-se : Empenho 2017NE808418

(SICON - 10/11/2017) 158516-26438-2017NE804183

INSTITUTO FEDERAL DE EDUCAÇÃO, CIÊNCIA E TECNOLOGIA DE SÃO PAULO

AVISO DE LICITAÇÃO
PREGÃO Nº 85/2017 UASG 158154

Nº Processo: 23305010763201796 . Objeto: Pregão Eletrônico - Contratação de empresa especializada para montagem de divisórias para o IFSP, conforme Edital e demais anexos. Total de Itens Licitados: 00002. Edital: 13/11/2017 de 08h00 às 12h00 e de 14h00 às 17h00. Endereço: Rua Pedro Vicente, 625 a Caninde SAO PAULO - SP ou www.comprasgovernamentais.gov.br/edital/158154-05-85-2017. Entrega das Propostas: a partir de 13/11/2017 às 08h00 no site www.comprasnet.gov.br. Abertura das Propostas: 24/11/2017 às 11h00 no site www.comprasnet.gov.br. Informações Gerais: Edital gratuito.

CAMILA BLAMBERG DA CRUZ
Gerente de Licitações e Contratos.

(SIDEC - 10/11/2017) 158154-26439-2017NE800065

RESULTADO DE JULGAMENTO
PREGÃO Nº 61/2017

Saiu vencedora do certame a empresa SODALITA INFORMATICA E TELECOMUNICAÇÃO LTDA, inscrita no CNPJ sob o nº 00.426.209/0001-11, referente ao Item 01 no valor total de R$ 255.000,00. A Pregeoeira adjudicou o item para a empresa vencedora e o Reitor do IFSP homologou o certame conforme o parecer da Pregoeira.

CAMILA BLAMBERG DA CRUZ
Gerente de Licitações e Contratos

(SIDEC - 10/11/2017) 158154-26439-2017NE800065

PRÓ-REITORIA DE ADMINISTRAÇÃO
DIRETORIA ADMINISTRATIVA
GERÊNCIA DE RECURSOS HUMANOS

RETIFICAÇÃO

No Edital de Intimação, publicado no D.O.U. de 25/07/2017, Seção 3, Pág. 41, onde se lê: "calculada em R$ 627,00 (seiscentos e vinte e sete reais)", leia-se: "calculada em R$ 1.254,00 (mil, duzentos e cinquenta e quatro reais)".

EDITAL Nº 787, DE 10 DE NOVEMBRO DE 2017
PRORROGAÇÃO

A DIRETORA DE ADMINISTRAÇÃO DE PESSOAL DO IFSP, no uso de suas atribuições delegadas pela Portaria nº 4568, de 08/12/2015, publicado no DOU de 09/12/2015, torna público, a PRORROGAÇÃO da validade do Processo Seletivo Simplificado para contratação de Professor Substituto, para a área de: BIOLOGIA de que trata o Edital de Homologação nº 881 de 16/12/2016, publicado no Diário Oficial da União de 20/12/2016, Seção 3, Página 69, Câmpus VOTUPORANGA até 19/11/2018.

LIGIA PORTO ALEXANDRE

CAMPUS SÃO JOÃO DA BOA VISTA

EXTRATO DE DISPENSA DE LICITAÇÃO
Nº 3346/2017 UASG 158346

Nº Processo: 23311000969201729 . Objeto: Aquisição de gêneros alimentícios da agricultura familiar para atendimento ao Programa Nacional de Alimentação Escolar PNAE,para o IFSP Câmpus São João da Boa Vista. Total de Itens Licitados: 00005. Fundamento Legal: Art. 14 da Lei nº 11.947 de 16/06/2009.. Justificativa: Chamada Pública nº 01.346/2017 Declaração de Dispensa em 10/11/2017. EDUARDO MARMO MOREIRA. Diretor Geral do Câmpus. Ratificação em 10/11/2017. JOAO PAULO PEREIRA. Diretor Adjunto Administrativo. Valor Global: R$ 34.331,04. CNPJ CONTRATADA : 12.149.240/0001-31 ASSOCIACAO DOS PRODUTORES DE SAO JOAO DA BOA VISTA E REGIAO.

(SIDEC - 10/11/2017) 158346-26439-2017NE800065

CAMPUS SÃO PAULO

AVISO DE LICITAÇÃO
PREGÃO Nº 12270/2017 UASG 158270

Nº Processo: 23306003963201782 . Objeto: Pregão Eletrônico - Aquisição de material para manutenção predial, classificado como material de consumo, conforme as especificações do Termo de Referência (Anexo I), para atender as necessidades do Campus São Paulo do Instituto Federal de Educação, Ciência e Tecnologia de São Paulo IFSP. Total de Itens Licitados: 00099. Edital: 13/11/2017 de 08h30 às 12h00 e de 13h30 às 16h30. Endereço: R. Pedro Vicente,625 Caninde Canindé - SAO PAULO - SP ou www.comprasgovernamentais.gov.br/edital/158270-05-12270-2017. Entrega das Propostas: a partir de 13/11/2017 às 08h30 no site www.comprasnet.gov.br. Abertura das Propostas: 24/11/2017 às 10h30 no site www.comprasnet.gov.br. Informações Gerais: Edital Gratuito

RODRIGO DE SOUZA BOSCHINI
Coordenador de Licitações e Contratos

(SIDEC - 10/11/2017) 158154-26439-2017NE800065

INSTITUTO FEDERAL DE EDUCAÇÃO, CIÊNCIA E TECNOLOGIA DE SERGIPE

EXTRATO DE TERMO ADITIVO Nº 9/2017 UASG 158134

Número do Contrato: 11/2014.
Nº Processo: 23060003209201349.
PREGÃO SRP Nº 36/2013. Contratante: INSTITUTO FEDERAL DE EDUCACAO, -CIENCIA E TECNOLOGIA DE. CNPJ Contratado: 07044888000103. Contratado : ERICK LIMA MACHADO MENDONCA - EPP-.Objeto: A prorrogação do Contrato 11/2014, nos termos previstos em sua cláusula segunda. Fundamento Legal: Artigo 57, inciso II da Lei 8.666/93. Vigência: 16/12/2017 a 16/12/2018. Valor Total: R$823.808,28. Fonte: 112000000 - 2017NE800030. Data de Assinatura: 08/11/2017.

(SICON - 10/11/2017) 158134-26423-2017NE800101

EXTRATO DE TERMO ADITIVO Nº 3/2017 UASG 158134

Número do Contrato: 13/2014.
Nº Processo: 23060003289201332.
PREGÃO SRP Nº 8/2014. Contratante: INSTITUTO FEDERAL DE EDUCACAO, -CIENCIA E TECNOLOGIA DE. CNPJ Contratado: 33065699000127. Contratado : SEGUROS SURA S.A. -.Objeto: Prorrogação da vigência do Contrato nº13/2014, firmado em 01/12/2014, nos termos previstos em sua cláusula segunda. Fundamento Legal: Inciso II do artigo 65 e inciso II do artigo 57 da Lei 8.666/93. Vigência: 01/12/2017 a 01/12/2018. Valor Total: R$15.999,99. Fonte: 112000000 - 2017NE800460. Data de Assinatura: 06/11/2017.

(SICON - 10/11/2017) 158134-26423-2017NE800101

CAMPUS ARACAJU

AVISO DE LICITAÇÃO
LEILÃO Nº 1/2017

O Instituto Federal de Educação, Ciência e Tecnologia de Sergipe, torna público que realizará na licitação na modalidade de Leilão Público nº 01-2017, por intermédio do Leiloeiro Público Oficial Evandro Lessa Santos, contratado pelo IFS para alienação de bens inservíveis dos Campi Aracaju, Estância, Lagarto, Itabaiana, Propriá, São Cristóvão e Tobias Barreto, abaixo discriminados: 03 (três) automóveis em estado de sucata: VW Quantum CL 1.8, 1996, Placa KGF 5604; VW Paraty 95/96, HZK 5966 e GM Monza GL, 1995, Placa HZK 6191; torno mecânico de bancada MULTIPLIC35 ROMI 35; máquina e solda; furadeira SCHULZ de bancada; transformadores elétricos; postes de aço e de concreto; móveis escolares e para escritórios de aço e de madeira; cadeiras e mesas escolares; carteiras universitárias; pranchetas para desenho; equipamentos eletrônicos; aparelhos de ar condicionado; de laboratórios, de eletrodomésticos e telefônicos; equipamentos elétricos; teodolito e piano, conforme constam nos relatórios de bens patrimoniais inservíveis da Reitoria (SEDE) e dos campi Aracaju, Estância, Itabaiana, Lagarto, São Cristóvão e Tobias Barreto, além de materiais de consumo, tais como: barrotes, sarrafos e peças em madeira; telhas de fibrocimento e de alumínio; forros de PVC; folhas de madeira compensada e de zinco; conduítes plásticos; canaletas metálicas e luminárias de alumínio; pneus de veículos e sucatas ferrosas, mistas e de madeira em geral. O Leilão será realizado no dia 01/12/2017, às 09:00 horas, no Auditório do Anexo II (PRONATEC) do Instituto Federal de Sergipe, sito à Rua Francisco Portugal, nº 150, bairro Salgado Filho, Aracaju - SE, CEP 49020-390. Telefone 3711-3150. Comissão de Levantamento de Bens Inservíveis do IFS, instituída pelas Portarias Nº 1100 de 25/04/2016 e N° 292 de 09/02/2017, Processo 23060001044/2014-51. Presidente: Antonio Carlos Simões de Oliveira.

AILTON RIBEIRO DE OLIVEIRA
Reitor

CAMPUS SÃO CRISTÓVÃO

AVISO DE ALTERAÇÃO
PREGÃO Nº 9/2017

Comunicamos que o edital da licitação supracitada, publicada no D.O.U de 06/11/2017 foi alterado. Objeto: Pregão Eletrônico - Aquisição de materiais permanentes e insumos para realização de atividades práticas nos cursos de Tecnologia de Agroecologia e Técnico em Agropecuária do campus São Cristóvão. Total de Itens Licitados: 00078 Novo Edital: 13/11/2017 das 08h00 às 12h00 e de13h00 às 17h00. Endereço: Rodovia Br 101, Km 96, S/n - Povoado Quissamã SAO CRISTOVAO - SE. Entrega das Propostas: a partir de 13/11/2017 às 08h00 no site www.comprasnet.gov.br. Abertura das Propostas: 27/11/2017, às 09h30 no site www.comprasnet.gov.br.

JOSE MATHEUS DINIZ DOS SANTOS
Pregoeiro

(SIDEC - 10/11/2017) 158392-26423-2017NE800001

INSTITUTO FEDERAL DE EDUCAÇÃO, CIÊNCIA E TECNOLOGIA DO SERTÃO PERNAMBUCANO

AVISO DE LICITAÇÃO
RDC ELETRÔNICO Nº 8/2017 UASG 158149

Nº Processo: 23600004585201720 . Objeto: Contratação de empresa de engenharia responsável pela obra de Construção do Auditório do Campus Petrolina do IF Sertão PE. Total de Itens Licitados: 00001. Edital: 13/11/2017 de 08h00 às 12h00 e de 13h00 às 17h00. Endereço: Rua Coronel Amorim, Nº 76 Centro - PETROLINA - PE ou www.comprasgovernamentais.gov.br/edital/158149-99-8-2017. Entrega das Propostas: a partir de 13/11/2017 às 08h00 no site www.comprasnet.gov.br. Abertura das Propostas: 05/12/2017 às 10h00 no site www.comprasnet.gov.br.

FRANCO PEREIRA DOS SANTOS
Membro Divulgador

(SIDEC - 10/11/2017) 158149-26430-2017NE800090

INSTITUTO FEDERAL DE EDUCAÇÃO, CIÊNCIA E TECNOLOGIA SUDESTE DE MINAS GERAIS
CAMPUS JUIZ DE FORA

EXTRATO DE DISPENSA DE LICITAÇÃO
Nº 15/2017 UASG 158414

Nº Processo: 23225002589201706 . Objeto: Dispensa de licitação para aquisição de materiais de laboratório para pesquisa e desenvolvimento do campus Juiz de Fora Total de Itens Licitados: 00008. Fundamento Legal: Art. 24º, Inciso II da Lei nº 8.666 de 21/06/1993.. Justificativa: Aquisição de valor até 10% (dez por cento) do limite previsto na alínea "a" do inciso II do art. 23 da Lei 8.666/93. Declaração de Dispensa em 09/11/2017. CLAUDIO ROBERTO BARBOSA SIMOES RODRIGUES. Dap - Diretor de Administração e Planejamento. Ratificação em 09/11/2017. SEBASTIAO SERGIO DE OLIVEIRA. Ordenador de Despesas. Valor Global: R$ 2.098,89. CNPJ CONTRATADA : 07.256.500/0001-38 ADAMO PRODUTOS PARA LABORATORIOS LTDA - EPP. Valor: R$ 1.791,00. CNPJ CONTRATADA : 24.183.639/0001-18 DIDATICAARTIGOS PARA LABORATORIO LTDA - ME. Valor: R$ 307,89

(SIDEC - 10/11/2017) 158414-26411-2017NE800078

CAMPUS RIO POMBA

EXTRATO DE CONTRATO Nº 7/2017 UASG 158412

Nº Processo: 23222000906201771.
DISPENSA Nº 8/2017. Contratante: INSTITUTO FEDERAL DE EDUCACAO, -CIENCIA E TECNOLOGIA DO. CPF Contratado: 02784628639. Contratado : RONALDO QUINTAO FORTUNATO -.Objeto: Aquisição de gêneros alimentícios da agricultura familiar para alimentação escolar de alunos da rede de educação básica pública, em atendimento ao Programa Nacional de Alimentação Escolar - PNAE, conforme especificações constantes no Edital de Chamada Pública nº 1/2017, seus anexos e o Projeto de Venda apresentado pelo pelo contratado. Fundamento Legal: Lei 8666/93. Vigência: 22/09/2017 a 22/09/2018. Valor Total: R$11.910,00. Fonte: 118033907 - 2017NE800436 Fonte: 118033907 - 2017NE800469 Fonte: 118033907 - 2017NE800601. Data de Assinatura: 22/09/2017.

(SICON - 10/11/2017) 158412-26411-2017NE800028

EXTRATO DE CONTRATO Nº 8/2017 UASG 158412

Nº Processo: 23222000906201771.
DISPENSA Nº 8/2017. Contratante: INSTITUTO FEDERAL DE EDUCACAO, -CIENCIA E TECNOLOGIA DO. CPF Contratado: 01383424667. Contratado : TAINARA RODRIGUES DE ALCANTARA -.Objeto: Aquisição de gêneros alimentícios da agricultura familiar para alimentação escolar de alunos da rede de educação básica pública, em atendimento ao Programa Nacional de Alimentação Escolar - PNAE, conforme especificações constantes no Edital de Chamada Pública nº 1/2017, seus anexos e o Projeto de Venda apresentado pelo pelo contratado. Fundamento Legal: Lei 8666/93. Vigência: 09/10/2017 a 09/10/2018. Valor Total: R$1.435,22. Fonte: 118033907 - 2017NE800458 Fonte: 118033907 - 2017NE800598. Data de Assinatura: 09/10/2017.

(SICON - 10/11/2017) 158412-26411-2017NE800028

EXTRATO DE CONTRATO Nº 9/2017 UASG 158412

Nº Processo: 23222000906201771.
DISPENSA Nº 8/2017. Contratante: INSTITUTO FEDERAL DE EDUCACAO, -CIENCIA E TECNOLOGIA DO. CPF Contratado:

38147459653. Contratado : SILVIO SERAFIM RIBEIRO -.Objeto: Aquisição de gêneros alimentícios da agricultura familiar para alimentação escolar de alunos da rede de educação básica pública, em atendimento ao Programa Nacional de Alimentação Escolar - PNAE, conforme especificações constantes no Edital de Chamada Pública nº 1/2017, seus anexos e o Projeto de Venda apresentado pelo pelo contratado. Fundamento Legal: Lei 8666/93. Vigência: 10/10/2017 a 10/10/2018. Valor Total: R$1.500,00. Fonte: 118033907 - 2017NE800459 Fonte: 118033907 - 2017NE800596. Data de Assinatura: 10/10/2017.

(SICON - 10/11/2017) 158412-26411-2017NE800028

EXTRATO DE CONTRATO Nº 10/2017 UASG 158412

Nº Processo: 23222000906201771.
DISPENSA Nº 8/2017. Contratante: INSTITUTO FEDERAL DE EDUCACAO, -CIENCIA E TECNOLOGIA DO. CPF Contratado: 06065972630. Contratado : RICARDO ARRIGHI TEIXEIRA -.Objeto: Aquisição de gêneros alimentícios da agricultura familiar para alimentação escolar de alunos da rede de educação básica pública, em atendimento ao Programa Nacional de Alimentação Escolar - PNAE, conforme especificações constantes no Edital de Chamada Pública nº 1/2017, seus anexos e o Projeto de Venda apresentado pelo pelo contratado. Fundamento Legal: Lei 8666/93. Vigência: 10/10/2017 a 10/10/2018. Valor Total: R$1.500,00. Fonte: 118033907 - 2017NE800460 Fonte: 118033907 - 2017NE800595. Data de Assinatura: 10/10/2017.

(SICON - 10/11/2017) 158412-26411-2017NE800028

EXTRATO DE CONTRATO Nº 12/2017 UASG 158412

Nº Processo: 23222000906201771.
DISPENSA Nº 8/2017. Contratante: INSTITUTO FEDERAL DE EDUCACAO, -CIENCIA E TECNOLOGIA DO. CPF Contratado: 86267477649. Contratado : SIRLENE RODRIGUES -.Objeto: Aquisição de gêneros alimentícios da agricultura familiar para alimentação escolar de alunos da rede de educação básica pública, em atendimento ao Programa Nacional de Alimentação Escolar - PNAE, conforme especificações constantes no Edital de Chamada Pública nº 1/2017, seus anexos e o Projeto de Venda apresentado pelo pelo contratado. Fundamento Legal: Lei 8666/93. Vigência: 09/10/2017 a 09/10/2018. Valor Total: R$983,08. Fonte: 118033907 - 2017NE800462 Fonte: 118033907 - 2017NE800597. Data de Assinatura: 09/10/2017.

(SICON - 10/11/2017) 158412-26411-2017NE800028

EXTRATO DE CONTRATO Nº 13/2017 UASG 158412

Nº Processo: 23222000906201771.
DISPENSA Nº 8/2017. Contratante: INSTITUTO FEDERAL DE EDUCACAO, -CIENCIA E TECNOLOGIA DO. CPF Contratado: 00821814621. Contratado : MARIA LUCIA VIDAL SILVA -.Objeto: Aquisição de gêneros alimentícios da agricultura familiar para alimentação escolar de alunos da rede de educação básica pública, em atendimento ao Programa Nacional de Alimentação Escolar - PNAE, conforme especificações constantes no Edital de Chamada Pública nº 1/2017, seus anexos e o Projeto de Venda apresentado pelo pelo contratado. Fundamento Legal: Lei 8666/93. Vigência: 09/10/2017 a 09/10/2018. Valor Total: R$2.326,58. Fonte: 118033907 - 2017NE800463 Fonte: 118033907 - 2017NE800593. Data de Assinatura: 09/10/2017.

(SICON - 10/11/2017) 158412-26411-2017NE800028

EXTRATO DE CONTRATO Nº 14/2017 UASG 158412

Nº Processo: 23222000906201771.
DISPENSA Nº 8/2017. Contratante: INSTITUTO FEDERAL DE EDUCACAO, -CIENCIA E TECNOLOGIA DO. CPF Contratado: 03130841652. Contratado : APARECIDA NATALINA MARTINS DE -SOUZA. Objeto: Aquisição de gêneros alimentícios da agricultura familiar para alimentação escolar de alunos da rede de educação básica pública, em atendimento ao Programa Nacional de Alimentação Escolar - PNAE, conforme especificações constantes no Edital de Chamada Pública nº 1/2017, seus anexos e o Projeto de Venda apresentado pelo pelo contratado. Fundamento Legal: Lei 8666/93. Vigência: 09/10/2017 a 09/10/2018. Valor Total: R$1.717,50. Fonte: 118033907 - 2017NE800464 Fonte: 118033907 - 2017NE800585. Data de Assinatura: 09/10/2017.

(SICON - 10/11/2017) 158412-26411-2017NE800028

EXTRATO DE CONTRATO Nº 15/2017 UASG 158412

Nº Processo: 23222000906201771.
DISPENSA Nº 8/2017. Contratante: INSTITUTO FEDERAL DE EDUCACAO, -CIENCIA E TECNOLOGIA DO. CPF Contratado: 95961534634. Contratado : IRONICE LOPES VIEIRA SILVA -.Objeto: Aquisição de gêneros alimentícios da agricultura familiar para alimentação escolar de alunos da rede de educação básica pública, em atendimento ao Programa Nacional de Alimentação Escolar - PNAE, conforme especificações constantes no Edital de Chamada Pública nº 1/2017, seus anexos e o Projeto de Venda apresentado pelo pelo contratado. Fundamento Legal: Lei 8666/93. Vigência: 09/10/2017 a 09/10/2018. Valor Total: R$1.500,00. Fonte: 118033907 - 2017NE800465 Fonte: 118033907 - 2017NE800587. Data de Assinatura: 09/10/2017.

(SICON - 10/11/2017) 158412-26411-2017NE800028

EXTRATO DE CONTRATO Nº 16/2017 UASG 158412

Nº Processo: 23222000906201771.
DISPENSA Nº 8/2017. Contratante: INSTITUTO FEDERAL DE EDUCACAO, -CIENCIA E TECNOLOGIA DO. CPF Contratado: 62933043653. Contratado : GERALDO FERREIRA DE SOUZA -.Objeto: Aquisição de gêneros alimentícios da agricultura familiar para alimentação escolar de alunos da rede de educação básica pública, em atendimento ao Programa Nacional de Alimentação Escolar - PNAE, conforme especificações constantes no Edital de Chamada Pública nº 1/2017, seus anexos e o Projeto de Venda apresentado pelo pelo contratado. Fundamento Legal: Lei 8666/93. Vigência: 09/10/2017 a 09/10/2018. Valor Total: R$6.338,68. Fonte: 118033907 - 2017NE800466 Fonte: 118033907 - 2017NE800586. Data de Assinatura: 09/10/2017.

(SICON - 10/11/2017) 158412-26411-2017NE800028

EXTRATO DE CONTRATO Nº 18/2017 UASG 158412

Nº Processo: 23222000906201771.
DISPENSA Nº 8/2017. Contratante: INSTITUTO FEDERAL DE EDUCACAO, -CIENCIA E TECNOLOGIA DO. CPF Contratado: 93517475653. Contratado : MARIA DE FATIMA BARBOSA SILVA -.Objeto: Aquisição de gêneros alimentícios da agricultura familiar para alimentação escolar de alunos da rede de educação básica pública, em atendimento ao Programa Nacional de Alimentação Escolar - PNAE, conforme especificações constantes no Edital de Chamada Pública nº 1/2017, seus anexos e o Projeto de Venda apresentado pelo pelo contratado. Fundamento Legal: Lei 8666/93. Vigência: 09/10/2017 a 09/10/2018. Valor Total: R$1.917,50. Fonte: 118033907 - 2017NE800468 Fonte: 118033907 - 2017NE800591. Data de Assinatura: 09/10/2017.

(SICON - 10/11/2017) 158412-26411-2017NE800028

EXTRATO DE CONTRATO Nº 19/2017 UASG 158412

Nº Processo: 23222000906201771.
DISPENSA Nº 8/2017. Contratante: INSTITUTO FEDERAL DE EDUCACAO, -CIENCIA E TECNOLOGIA DO. CPF Contratado: 06153608663. Contratado : LEANDRO VAZ RIBEIRO -.Objeto: Aquisição de gêneros alimentícios da agricultura familiar para alimentação escolar de alunos da rede de educação básica pública, em atendimento ao Programa Nacional de Alimentação Escolar - PNAE, conforme especificações constantes no Edital de Chamada Pública nº 1/2017, seus anexos e o Projeto de Venda apresentado pelo pelo contratado. Fundamento Legal: Lei 8666/93. Vigência: 09/10/2017 a 09/10/2018. Valor Total: R$1.931,60. Fonte: 118033907 - 2017NE800470 Fonte: 118033907 - 2017NE800589. Data de Assinatura: 09/10/2017.

(SICON - 10/11/2017) 158412-26411-2017NE800028

EXTRATO DE CONTRATO Nº 20/2017 UASG 158412

Nº Processo: 23222000906201771.
DISPENSA Nº 8/2017. Contratante: INSTITUTO FEDERAL DE EDUCACAO, -CIENCIA E TECNOLOGIA DO. CPF Contratado: 43616143691. Contratado : JOSE ARRIGHI CONDE -.Objeto: Aquisição de gêneros alimentícios da agricultura familiar para alimentação escolar de alunos da rede de educação básica pública, em atendimento ao Programa Nacional de Alimentação Escolar - PNAE, conforme especificações constantes no Edital de Chamada Pública nº 1/2017, seus anexos e o Projeto de Venda apresentado pelo pelo contratado. Fundamento Legal: Lei 8666/93. Vigência: 09/10/2017 a 09/10/2018. Valor Total: R$1.287,38. Fonte: 118033907 - 2017NE800471 Fonte: 118033907 - 2017NE800588. Data de Assinatura: 09/10/2017.

(SICON - 10/11/2017) 158412-26411-2017NE800028

INSTITUTO FEDERAL DE EDUCAÇÃO, CIÊNCIA E TECNOLOGIA DO SUL DE MINAS GERAIS

EXTRATO DE CONTRATO

CONTRATO Nº 8/2017. CONTRATANTE: Instituto Federal de Educação, Ciência e Tecnologia do Sul de Minas Gerais - Campus Pouso Alegre. CONTRATADO: MARCELO FERREIRA PINTO; OBJETO: Serviços de Professor Substituto; ELEMENTO DE DESPESA: 31.90.04; RETRIBUIÇÃO: receberá mensalmente a soma da importância correspondente Classe "D-I", Nível 01, mais as gratificações de Retribuição por Titulação, de acordo com a Carreira de Magistério do Ensino Básico, Técnico e Tecnológico, 40 horas semanais, nos termos da Lei nº 11.784, de 24/09/2008, alterada pela Lei nº 12.702/2012, e Lei nº 12.772 de 28/12/2012. VIGÊNCIA: de 07/11/2017 a 08/01/2018; DATA E ASSINATURA: 07.11.2017; Marcelo Carvalho Bottazzini, pela CONTRATANTE e Marcelo Ferreira Pinto, CONTRATADO.

EXTRATO DE TERMO ADITIVO Nº 3/2017 UASG 158305

Número do Contrato: 24/2015.
Nº Processo: 23344002344201552.
DISPENSA Nº 37/2015. Contratante: INSTITUTO FEDERAL DE EDUCACAO, -CIENCIA E TECNOLOGIA DO. CNPJ Contratado: 34028316001509. Contratado : EMPRESA BRASILEIRA DE CORREIOS E -TELEGRAFOS. Objeto: Prorrogação da vigência. Fundamento Legal: Lei 8666/93 e alterações. Vigência: 04/12/2017 a 04/12/2018. Valor Total: R$25.000,00. Fonte: 112000000 - 2017NE800012. Data de Assinatura: 23/10/2017.

(SICON - 10/11/2017) 158305-26412-2017NE800007

EDITAL Nº 83/2017
PROCESSO SELETIVO PARA INGRESSO DE DISCENTES NO CURSO PEDAGOGIA A DISTÂNCIA

O Reitor do Instituto Federal de Educação, Ciência e Tecnologia Sul de Minas Gerais (IFSULDEMINAS) faz saber aos interessados que, no período de 02 de outubro a 09 de novembro de 2017 estarão abertas as inscrições para o Processo Seletivo para ingresso de discentes no 1º semestre letivo de 2018 no curso superior de Licenciatura em Pedagogia na modalidade Educação a Distância (EaD) dos Polos Inconfidentes, Machado, Muzambinho. São 100 vagas em cada polo, totalizando 300 vagas.

O Processo Seletivo será classificatório e eliminatório, sendo realizado em uma única etapa de prova, regido pela Diretoria da Educação a Distância, com apoio da Comissão Permanente de Processo Seletivo (COPESE) do IFSULDEMINAS.

Inscrições, edital completo e demais informações, serão publicada no site www.ifsuldeminas.edu.br/vestibular.

MARCELO BREGAGNOLI

PRÓ-REITORIA DE ADMINISTRAÇÃO

EXTRATOS DE REGISTROS DE PREÇOS

Nº 88/2017 - Processo nº 23343.002263/2017-24. Pregão eletrônico nº 20/2017. Contratante: IFSULDEMINAS. Contratado: BARUC UNIFORMES E CONFECÇÕES LTDA - ME, CNPJ: 22.053.648/0001-69. Item: 23. Valor global: R$ 1.780,20. Fund. Legal: Lei nº 8.666/93, Dec. nº 5.450/05 e 7.892/13. Ass: 26/10/2017. Vigência: 12 meses.
Nº 89/2017 - Processo nº 23343.002263/2017-24. Pregão eletrônico nº 20/2017. Contratante: IFSULDEMINAS. Contratado: ANDRÉ E. S. SCHILLING - ME, CNPJ: 02.441.945/0001-74. Itens: 5, 8, 12 e 22. Valor global: R$ 3.994,12. Fund. Legal: Lei nº 8.666/93, Dec. nº 5.450/05 e 7.892/13. Ass: 26/10/2017. Vigência: 12 meses.
Nº 91/2017 - Processo nº 23343.002263/2017-24. Pregão eletrônico nº 20/2017. Contratante: IFSULDEMINAS. Contratado: SPORT'S MAGAZINE LTDA - EPP, CNPJ: 04.826.424/0001-60. Item: 25. Valor global: R$ 170,00. Fund. Legal: Lei nº 8.666/93, Dec. nº 5.450/05 e 7.892/13. Ass: 26/10/2017. Vigência: 12 meses.
Nº 93/2017 - Processo nº 23343.002263/2017-24. Pregão eletrônico nº 20/2017. Contratante: IFSULDEMINAS. Contratado: SATELITE PROMOCOES E COMERCIO EIRELI - EPP, CNPJ: 05.927.075.0001-36. Item: 21. Valor global: R$ 1.726,20. Fund. Legal: Lei nº 8.666/93, Dec. nº 5.450/05 e 7.892/13. Ass: 26/10/2017. Vigência: 12 meses.
Nº 95/2017 - Processo nº 23343.002263/2017-24. Pregão eletrônico nº 20/2017. Contratante: IFSULDEMINAS. Contratado: NADIA CORREIA DE ALMEIDA - ME, CNPJ: 10.275.216/0001-13. Item: 33. Valor global: R$ 2.753,82. Fund. Legal: Lei nº 8.666/93, Dec. nº 5.450/05 e 7.892/13. Ass: 26/10/2017. Vigência: 12 meses.

CAMPUS MACHADO

EXTRATO DE DISPENSA DE LICITAÇÃO
Nº 60/2017 UASG 158304

Nº Processo: 23345003700201715 . Objeto: Aquisição de suprimento para animais, em caráter emergencial. Total de Itens Licitados: 00004. Fundamento Legal: Art. 24º, Inciso IV da Lei nº 8.666 de 21/06/1993.. Justificativa: Aquisição em caráter emergencial,por se tratar de alimento para animais. Declaração de Dispensa em 07/11/2017. MICHELLE DA SILVA MARQUES. Diretora do Dap. Ratificação em 09/11/2017. CARLOS HENRIQUE RODRIGUES REINATO. Diretor Geral. Valor Global: R$ 11.117,20. CNPJ CONTRATADA : 17.131.937/0001-07 MORAIS &OLIVEIRA DISTRIBUIDORA LTDA - ME.

(SIDEC - 10/11/2017) 158304-26412-2017NE800014

INSTITUTO FEDERAL DE EDUCAÇÃO, CIÊNCIA E TECNOLOGIA SUL-RIO-GRANDENSE
CAMPUS SANTANA DO LIVRAMENTO

RESULTADOS DE JULGAMENTOS
CONCORRÊNCIA Nº 1/2017

A Comissão Permanente de Licitações do INSTITUTO FEDERAL SUL-RIO-GRANDENSE - CÂMPUS SANTANA DO LIVRAMENTO, após análise dos documentos da Proposta pela Comissão e equipe técnica, informa o Resultado de Julgamento da Proposta e julga VENCEDORA a empresa ARENA CONSTRUÇÕES EIRELI EPP - CNPJ: 10.245.556/0001-00 atendendo ao menor preço pelo Valor Global da Obra de R$ 4.155.684,85 (quatro milhões, cento e cinquenta e cinco mil, seiscentos e oitenta e quatro reais e oitenta e

cinco centavos). Abre-se o prazo recursal de 5(cinco) dias úteis a partir da data desta publicação contra o Resultado de Julgamento da Proposta, de acordo com o item 10 do edital e artigo 109 da Lei 8.666/93. Informamos que o envio dos recursos pode ser feito por e-mail para deaplivramento@ifsul.edu.br e/ou licitacaolivramento@ifsul.edu.br.

(SIDEC - 10/11/2017) 154773-26436-2017NE800070

PREGÃO Nº 7/2017

O IFSul Câmpus Santana do Livramento torna público o resultado do Pregão Eletrônico SRP 07/2017 do tipo menor preço Global para o Grupo 01 (itens 01 a 08), Contratação do serviço de Gerenciamento de Frota, sendo a empresa vencedora: Ticket Soluções HDFGT S/A, CNPJ 03.506.307/0001-57 - no valor Global de R$ 431.957,16.

MARCELO SIMBORSKI DORNELES
Coordenador de Compras e Licitações

(SIDEC - 10/11/2017) 154773-26436-2017NE800070

INSTITUTO FEDERAL DE EDUCAÇÃO, CIÊNCIA E TECNOLOGIA DO TOCANTINS
CAMPUS COLINAS DO TOCANTINS

EDITAL Nº 37, DE 10 DE NOVEMBRO DE 2017
RESULTADO FINAL DO PROCESSO SELETIVO SIMPLIFICADO

A DIRETORA-GERAL SUBSTITUTA DO CAMPUS COLINAS DO TOCANTINS, DO INSTITUTO FEDERAL DE EDUCAÇÃO, CIÊNCIA E TECNOLOGIA DO TOCANTINS, nomeada pela Portaria nº 376/2017/CTO/REI/IFTO, de 6 de novembro de 2017, publicada no Diário Oficial da União de 7 de novembro de 2017, seção 2, no uso de suas atribuições legais e regimentais, torna público o Resultado Final do Processo Seletivo Simplificado de Contratação de Professor Substituto, na área de Informática, do Campus Colinas do Tocantins do IFTO, em conformidade com o Processo nº 23725.029012/2017-01 e com o disposto a seguir:

ORD.	CANDIDATOS	DES.DID.	TÍT	TOTAL	SITUAÇÃO
1º	Gilmar Gomes do Nascimento	6,60	3,0	9,60	Aprovado
2º	Diogo Bueno de Carvalho	6,53	2,0	8,53	Classificado
3º	Harysson Huan Arruda da Silva Santos	6,07	2,0	8,07	Classificado
4º	Leonardo Sousa Amorim	7,20	0,0	7,20	Classificado
5º	Jefte Dodth Telles Monteiro	6,73	0,0	6,73	Classificado
6º	Flávio Beloaine Carneiro Sales	6,47	0,0	6,47	Classificado

Art 2º Encaminha-se a Gestão de Pessoas para providências.
Art. 3º Revogam-se as disposições em contrário.

CAMILLA MARTINS MALTA

INSTITUTO FEDERAL DE EDUCAÇÃO, CIÊNCIA E TECNOLOGIA DO TRIÂNGULO MINEIRO

RESULTADO DE HABILITAÇÃO
CONVITE Nº 1/2017

Após a abertura da licitação supracitada, processo nº 23201000211201738, foram habilitados os participantes RIBEIRO BARROSO CONSTRUCOES ELETRICAS LTDA, LUZ FORTE - ILUMINACAO E SERVICOS EIRELI - ME, TELECO ENGENHARIA LTDA - EPP.

LARRY SILVA PEREIRA
Presidente da CPL

(SIDEC - 10/11/2017) 158312-26413-2017NE800001

AVISO DE REABERTURA DE PRAZO
PREGÃO Nº 38/2017

Comunicamos a reabertura de prazo da licitação supracitada, processo Nº 23199000334201765. , publicada no D.O.U de 11/08/2017 . Objeto: Pregão Eletrônico - O presente Pregão Eletrônico tem como objeto a contratação de empresa para prestação de serviço de contratação de pessoa jurídica para a prestação de serviços de caráter corretivo nas instalações prediais com fornecimento de mão de obra, materiais e peças novas de reposição, envolvendo consertos, recuperação contemplando os seguintes serviços: vidraçaria, manutenção elétrica, hidrossanitários, alvenaria, pintura, serralheria, marcenaria e carpintaria, para o Instituto Federal de Educação, Ciência e Tecnologia do Triângulo Mineiro - Reitoria, Campus Avançado Uberaba Parque Tecnológico (unidades I e II) e Campus Avançado Campina Verde. Novo Edital: 13/11/2017 das 08h00 às 11h00 e de13h00 às 16h00. Endereço: Av. Dr.randolfo Borges Júnior, 2900 Univerdecidade - UBERABA - MGEntrega das Propostas: a partir de 13/11/2017 às 08h00 no site www.comprasnet.gov.br. Abertura das Propostas: 27/11/2017, às 08h30 no site www.comprasnet.gov.br.

ANA CAROLINA ALVES MIO
Pregoeira

(SIDEC - 10/11/2017) 158099-26413-2017NE800085

INSTITUTO NACIONAL DE EDUCAÇÃO DE SURDOS

AVISO DE LICITAÇÃO
PREGÃO Nº 27/2017 - UASG 152005

Nº Processo: 23121001393201754. Objeto: Pregão Eletrônico - Contratação de empresa especializada no ramo de seguro automotivos, com vistas a segurar os carros pertencentes à frota oficial do INES, com cobertura compreensiva 100% (cem por cento) da tabela FIPE (seguro total), franquia básica, cobertura de DM (danos materiais), cobertura DC (danos corporais), assistência 24 horas (básica) e cobertura de vidros, conforme condições, quantidades e exigências estabelecidas neste Edital e seus anexos. Total de Itens Licitados: 00007. Edital: 13/11/2017 de 09h00 às 12h00 e de 13h00 às 17h00. Endereço: Rua Das Laranjeiras 232 - Sala 110 Laranjeiras - RIO DE JANEIRO - RJ ou www.comprasgovernamentais.gov.br/edital/152005-05-27-2017. Entrega das Propostas: a partir de 13/11/2017 às 09h00 no site www.comprasnet.gov.br. Abertura das Propostas: 24/11/2017 às 14h00 no site www.comprasnet.gov.br.

ALEXANDRE ANDRADE DE MELO
Membro da Equipe do Pregão

(SIDEC - 10/11/2017) 152005-00001-2017NE800004

SECRETARIA DE EDUCAÇÃO CONTINUADA, ALFABETIZAÇÃO, DIVERSIDADE E INCLUSÃO

EXTRATO DE TERMO ADITIVO

Extrato de Termo Aditivo ao Contrato ED00230/2017 Contratante: Organização das Nações Unidas para a Educação, a Ciência e a Cultura - UNESCO, CNPJ: 03.736.617/0001-68, Projeto 914BRZ1148 - FORTALECIMENTO DA CAPACIDADE INSTITUCIONAL. Contratado: Luís Donisete Benzi Grupioni; CPF: 087.199.488-75. Objeto: Elaboração de estudos subsidiários ao processo de avaliação da política dos Territórios Etnoeducacionais/TEEs (Decreto nº 6.861), dos Planos de Ações dos TEEs como marcos de gestão coordenada e democrática dos sistemas de ensino e de sua execução em 25 TEEs pactuados, para subsidiar as discussões e proposições que advirem no processo de realização da Etapa Nacional da II Conferência Nacional de Educação Escolar Indígena, consolidando e avaliando a política pública da SECADI de valorização da sociodiversidade dos Povos Indígenas no país no âmbito da educação básica e superior. Vigência do contrato: 15/03/2017 a 15/01/2018.Valor Total: R$93.500,00 Fonte de Recurso: UNESCO.

SECRETARIA DE EDUCAÇÃO SUPERIOR

RETIFICAÇÃO

No Cabeçalho, no Subitem 2.3 e no Subitem 2.3.1 do Edital nº 103, de 3 de novembro de 2017, da Secretaria de Educação Superior, que torna público o cronograma e demais procedimentos relativos à adesão e emissão de Termo Aditivo ao processo seletivo do Programa Universidade para Todos - Prouni referente ao primeiro semestre de 2018, publicado no Diário Oficial da União de 10 de novembro de 2017, seção 3, página 73 e 74,

Onde se lê:
"EDITAL Nº 103, DE 3 DE NOVEMBRO DE 2017"
Leia-se:
"EDITAL Nº 104, DE 3 DE NOVEMBRO DE 2017".
Onde se lê:
"2.3. PERÍODO DE EMISSÃO DE TERMOS ADITIVOS AO PROCESSO SELETIVO DO PROUNI REFERENTE AO PRIMEIRO SEMESTRE DE 2017"
Leia-se:
"2.3. PERÍODO DE EMISSÃO DE TERMOS ADITIVOS AO PROCESSO SELETIVO DO PROUNI REFERENTE AO PRIMEIRO SEMESTRE DE 2018"
Onde se lê:
"2.3.1. A emissão de Termo Aditivo ao processo seletivo do Prouni referente ao primeiro semestre de 2017 ocorrerá no período de 13 de novembro de 2017 até as 23 horas e 59 minutos do dia 1º de dezembro de 2017"
Leia-se:
"2.3.1. A emissão de Termo Aditivo ao processo seletivo do Prouni referente ao primeiro semestre de 2018 ocorrerá no período de 13 de novembro de 2017 até as 23 horas e 59 minutos do dia 1º de dezembro de 2017"

UNIVERSIDADE FEDERAL DE ALAGOAS
DEPARTAMENTO DE ADMINISTRAÇÃO DE PESSOAL

AVISO DE LICITAÇÃO
PREGÃO Nº 30/2017 - UASG 153037

Nº Processo: 23065033265201791. Objeto: Pregão Eletrônico - PE SRP 30/2017 - Aquisição de carne para Restaurante Universitário. Total de Itens Licitados: 00023. Edital: 13/11/2017 de 08h00 às 12h00 e de 13h00 às 17h00. Endereço: Av.lourival de Melo Mota,s/n,campus A.c.simões,br 104 Norte,km97 Cidade Universitária - MACEIO - AL ou www.comprasgovernamentais.gov.br/edital/153037-05-30-2017. Entrega das Propostas: a partir de 13/11/2017 às 08h00 no site www.comprasnet.gov.br. Abertura das Propostas: 06/12/2017 às 10h00 no site www.comprasnet.gov.br.

JOSE AUGUSTO ROCHA NETO
Pregoeiro

(SIDEC - 10/11/2017) 153037-15222-2017NE000068

HOSPITAL UNIVERSITÁRIO

RESULTADO DE JULGAMENTO
PREGÃO Nº 27/2017

Fornecedor: N.H.NETO COMERCIO DE INSTRUMENTOS DE MEDICAO - EPP; CNPJ: 10.376.569/0001-00; Total do Fornecedor: R$ 3.000,00; Valor Global da Ata: R$ 3.000,00.

ANDRESSA SARAH LEANDRO DA SILVA
Pregoeira

(SIDEC - 10/11/2017) 150229-15222-2017NE000039

UNIVERSIDADE FEDERAL DE ALFENAS

AVISO DE INTIMAÇÃO

Universidade Federal de Alfenas - MG, neste ato representado pela senhora Vera Lúcia de Carvalho Rosa, vem INTIMAR a empresa MASER EQUIPAMENTOS E SERVIÇOS LTDA - EPP, inscrita no CNPJ sob o nº 17.561.197/0001-30, da decisão que aplicou a penalidade de multa no valor de R$ 2.827,65 (dois mil, oitocentos e vinte e sete reais e sessenta e cinco centavos), referente ao valor de R$ 16.158,00 (dezesseis mil cento e cinquenta e oito reais), valor total dos itens não entregues, constantes na Nota de Empenho nº 2013NE802945, Pregão Eletrônico nº: 103/2013, cujo valor atualizado da multa equivale ao montante de R$ 5.122,84 (cinco mil, cento e vinte e dois reais e oitenta e quatro centavos), cumulada com impedimento de licitar com a Administração Pública Federal pelo período de 08 (oito) meses, dispensando novo cumprimento de impedimento, uma vez que já foi cumprido pela empresa, referente ao processo de penalidade 23087.008376/2014-69, uma vez que a referida empresa se encontra em lugar incerto e não sabido e sem possibilidade de entrega de correspondência. Abra-se o prazo de interposição de recurso, a ser enviado exclusivamente por via postal ou protocolado nesta Instituição, no prazo de 05 (cinco) dias úteis após esta publicação. Por oportuno, informo que os autos do presente Processo Administrativo encontram-se à disposição para vista do interessado no Departamento de Assuntos Administrativos desta Universidade (Prédio O, Sala 413 - F), o que não modifica ou altera o prazo improrrogável de 5 (cinco) dias úteis para interposição do recurso.

VERA LÚCIA DE CARVALHO ROSA
Pró Reitora de Administração e Finanças

EDITAL Nº 153, DE 10 DE NOVEMBRO DE 2017
CONCURSO PÚBLICO

A Universidade Federal de Alfenas, autarquia federal de regime especial, com sede em Alfenas-MG, representada por sua Reitora, em exercício, torna públicas a abertura das inscrições para o Concurso Público destinado ao cargo de Professor do Magistério Superior, nos termos da Lei nº 8.112/90, da Lei 12.618/12, do Decreto nº 6.593/08, do Decreto nº 6.944/09, do Decreto nº 7.485/11, alterado pelo Decreto nº 8.259/14, especialmente o § 2º do Art. 10, do Decreto nº 7808/12, da Portaria MEC Nº 243/11, da Portaria/SNPC/MPS/ Nº 44/13, da Lei nº 12.772/12 com redação dada pela Lei nº 13.325/2016, da Lei nº 12.990/14, e das Resoluções do Conselho Superior da UNIFAL-MG nº 004/2016 , 003/2017e nº 17/2017 e as normas que regem este edital. 1 DISPOSIÇÕES PRELIMINARES 1.1 O presente concurso público para provimento do cargo de Professor de Magistério Superior será regido por este Edital e será realizado pela Copeve (Comissão Permanente de Vestibular) da UNIFAL-MG. 1.2 O certame visa ao preenchimento de vagas destinadas à Unidade Acadêmica conforme descritas no Quadro 1 pelos candidatos nele habilitados e aprovados, considerados aptos em exame de saúde e que atendam aos demais requisitos para investidura no cargo, conforme Anexo XIII deste edital, obedecida a ordem de classificação. 1.2.1 Devido ao insuficiente número de vagas destinadas ao

cargo, não será possível atender ao percentual reservado às pessoas com necessidades especiais, e aos pretos, previsto no Art. 5º, § 2º, da Lei 8.112/90 e no Art. 1º, da Lei nº 12.990/2014, respectivamente. 1.2.1.1 Na hipótese de surgimento de vagas que atendam ao indicado no Quadro 01 em número suficiente para observância do percentual de vagas reservadas, os critérios, orientações e as normas para preenchimento estão descritos no Anexo II. 1.2.1.2 No ato da inscrição o candidato deverá informar se deseja concorrer a uma vaga reservada (deficiente ou negro) que porventura surgir na vigência deste certame. 1.2.1.3 Candidatos que não enquadram no item 1.2.1.2 ou não desejam concorrer uma futura vaga reservada não devem seguir as orientações descritas no Anexo II. 1.3 A UNIFAL-MG não se responsabilizará por qualquer tipo de deslocamento, alimentação e hospedagem do candidato. 1.4 A UNIFAL-MG não fará confirmação de inscrição ou convocação para participação no certame por e-mail, por carta, telegrama ou telefone, salvo por motivo de força maior. Toda e qualquer informação será publicada no endereço eletrônico: http://www.unifal-mg.edu.br/progepe/Concurso_Publico e/ou será disponibilizada no sistema de inscrições, na área do candidato. 1.5 Datas, horários e locais indicados poderão sofrer alterações por motivo de força maior, no interesse da Instituição, cabendo ao candidato acompanhar as publicações no endereço eletrônico indicado no item 1.4. 1.5.1 Recomenda-se que o candidato compareça ao local da(s) prova(s) com antecedência mínima de 30 minutos. 1.6 Todos os horários citados neste Edital, retificações e Avisos complementares são de acordo com o horário oficial de Brasília-DF. 1.7 Este Edital, seus anexos, demais comunicados e normas serão publicados no endereço eletrônico http://www.unifal-mg.edu.br/progepe/Concurso_Publico indicado no item 1.4. 2 - DA ESPECIFICAÇÃO E ATRIBUIÇÕES DO CARGO Quadro 01

Cargo Professor de Magistério Superior	
Disciplinas(s)	Genética, Genética Clássica e Atualizações em Genética, Genética Humana I e II, Bases Integradas da Medicina e TCC I e II
Lotação/Unidade Acadêmica/*Câmpus*	Instituto de Ciências da Natureza/Campus Sede - Alfenas
Escolaridade e Titulação exigidas para posse	Graduação em Ciências Biológicas ou Medicina ou Biomedicina ou Farmácia em curso reconhecido pelo MEC com título de Doutor da área de Avaliação em Genética da CAPES com tese de doutorado desenvolvida na área e Genética Molecular de modo a habilitá-lo para realização de Aconselhamento Genético e Análises Moleculares. Somente serão aceitos diplomas para efeitos de titulação e posse.
Área	Ciências Biológicas I. Conforme avaliação CAPES
Subárea	Genética com Tese de Doutorado da área de Genética Molecular
Número de vagas por disciplina(s)	01
Regime	40H DE

2.1 ATRIBUIÇÕES: São as atividades pertinentes ao ensino no nível superior, à pesquisa e à extensão, incluindo a orientação de TCC e/ou preceptoria, conforme o PPC do Curso, que indissociáveis, visem à aprendizagem, à produção do conhecimento, à ampliação e transmissão do saber e da cultura e às atividades inerentes ao exercício de direção, assessoramento, chefia, coordenação e assistência na própria instituição, além de outras previstas na legislação vigente, devendo, inclusive, ministrar outras disciplinas ou unidades curriculares ou áreas de atuação a critério da UNIFAL-MG. 3 - DA REMUNERAÇÃO DO CARGO 3.1 - O ingresso dar-se-á nos termos da Lei nº 12.772/2012 e suas alterações. A estrutura remuneratória do Plano de Carreiras e Cargos de Magistério Federal possui a seguinte composição: Vencimento Básico e Retribuição por titulação, conforme valores vigentes estabelecidos no Anexo III da Lei nº 13.325/2016 e conforme o Quadro 2. Acresce-se a esses valores o Auxílio Alimentação de R$ 458,00 (Quatrocentos e cinquenta e oito reais). Quadro 2

Regime de Trabalho	**40h DE**	
Vencimento Básico	**R$ 4.455,22***	
	Retribuição por Titulação	**Total**
Doutorado	R$ 5.130,45	R$ 9.585,67

*O vencimento básico corresponde à Classe A, Auxiliar, Nível 1. 4 - DAS INSCRIÇÕES Quadro 03

Período Data de inscrição e pagamento da taxa	Das 8h do dia 13/11/2017 **até as 18h** do dia 27/11/2017
Local de inscrição	Exclusivamente *on line*, pelo endereço eletrônico http://www.unifal-mg.edu.br/app/rh/inscricoeshttp://www.unifal-mg.edu.br/app/rh/inscricoes
Taxa de inscrição	R$ 239,00
Divulgação das inscrições homologadas	Até o dia 08/12/2017 no endereço eletrônico http://www.unifal-mg.edu.br/progepe/Concurso_Publico .http://www.unifal-mg.edu.br/progepe/?q=professor

*O pagamento da inscrição encerra-se no último dia da inscrição. 4.1 A inscrição do candidato implicará o conhecimento e a tácita aceitação das normas e condições estabelecidas neste Edital, em relação às quais não poderá alegar desconhecimento. 4.2 Não havendo candidatos inscritos em número igual ou superior ao número de vagas, serão reabertas as inscrições observando o cronograma e a titulação/escolaridade mínima exigida para a posse constantes no Anexo III. 4.3 Poderá ser concedida isenção da taxa de inscrição ao candidato de baixa renda, nos termos do Decreto nº 6.593/2008, e que estiver inscrito no Cadastro Único para Programas Sociais do Governo Federal - CadÚnico, de que trata o Decreto nº 6.135, de 26/06/2007. 4.3.1 Procedimentos e prazos para solicitação de isenção da taxa de inscrição constam do Anexo IV. 4.3.2 Será assegurado o direito de inscrição às pessoas com necessidades especiais, no concurso público para o provimento de cargo, cujas atribuições sejam compatíveis com as necessidades especiais, participando em igualdade de condições com os demais candidatos, desde que a deficiência seja compatível com as atividades do cargo para o qual concorre e normas estabelecidas. 4.4 O candidato que necessitar de atendimento especial para a realização das provas, deverá: No ato da inscrição e nos campos indicados no Sistema de Inscrição da UNIFAL-MG, informar as condições especiais necessárias para a realização das provas. Entregar o atestado médico no início da primeira prova do certame. 4.5.O atendimento às condições especiais solicitadas pelo candidato para realizar as provas ficará sujeito à análise de viabilidade e razoabilidade do pedido. Não sendo possível o atendimento, o candidato será informado por e-mail ou pelo sistema de inscrições onde deverá consultar em até 7 (dias) úteis antes da realização da primeira prova. 4.6 A UNIFAL-MG não se responsabilizará por inscrição não recebida por motivos de ordem técnica de computadores, falhas de comunicação, congestionamentos das linhas de comunicação, bem como outros fatores de ordem técnica que impossibilitem a transferência de dados. 4.7 Em nenhuma hipótese será aceita inscrição via fax, correio eletrônico, postal, condicional ou extemporânea. 4.8 A taxa de inscrição, uma vez paga, não será restituída, exceto em casos de anulação ou cancelamento do concurso por conveniência da Administração. 4.9 O Comprovante Definitivo de Inscrição será disponibilizado no endereço eletrônico: http://www.unifal-mg.edu.br/app/rh/inscricoes, a partir do primeiro dia útil seguinte ao do encerramento da inscrição e a lista de candidatos inscritos em até 02 dias úteis antes da data da Prova Escrita. 4.10 Datas, horários, local de realização da(s) Prova(s) e relação de pontos a serem avaliados serão divulgados no Anexo I. 5 - DAS CONDIÇÕES PARA REALIZAÇÃO DAS PROVAS 5.1 O candidato deverá comparecer nas datas e nos horários estabelecidos nas fases Escrita e Didática, sendo recomendado chegar com antecedência mínima de 30 (trinta) minutos, munido de documento de identificação com foto, sendo desclassificado aquele que não comparecer até o horário estipulado para o início da(s) Prova(s), ainda que por motivos alheios à sua vontade. 5.2 Serão considerados Documentos de Identidade: as carteiras ou cédulas de identidade (expedidas por Secretarias de Segurança Pública, Forças Armadas, Polícias Civis ou Militares); carteiras expedidas por ordens ou conselhos criados por lei federal ou controladores do exercício profissional, desde que contenha o número de identidade que lhes deu origem. A Carteira de Estrangeiro ou Passaporte Visado são documentos válidos para candidato estrangeiro. 5.2.1. Para efeitos de identificação, o candidato poderá ser fotografado e ter colhidas suas impressões digitais. 5.3 É vedado portar e/ou usar qualquer tipo de aparelho eletrônico ou de comunicação (bip, telefone celular, relógios digitais, walkman, diskman, mp3, ipod, agenda eletrônica, palmtop, receptor, gravador ou outros equipamentos similares), durante a realização das provas. 5.3.1 A banca poderá solicitar que o candidato mantenha os cabelos presos e as orelhas descobertas, bem como solicitar a retirada de algum adereço ou objeto que o candidato esteja usando e/ou portando. 5.3.2 Será permitido o uso: de notebook pessoal, sem acesso à internet, apenas na(s) Prova(s) subsequente(s) à Prova Escrita, desde que utilize apenas o plano de aula e o material didático entregues à Banca Examinadora, conforme item 8.9.1 deste Edital. de computador, caso a Unidade Acadêmica opte pela realização da Prova Escrita em computador. 5.4 O candidato que for flagrado na prática de alguma das condutas vedadas pelo item 5.3 ou de modo a fraudar o concurso será automaticamente retirado do local de aplicação da prova e eliminado do concurso. 5.5 Todos os materiais a serem utilizados nas Provas em que se exige a apresentação oral do candidato deverão ser lacrados na presença dos candidatos e visados pelos Membros da Banca Examinadora e pelo candidato. 6- DAS PROVAS 6.1 - O Concurso Público de Provas e Títulos consistirá das seguintes avaliações com os respectivos valores:

Fase	Prova	Caráter	Valor	Pontuação mínima para classificação
1ª fase	Prova Escrita	Eliminatória	10,0	7,0
2ª fase	Prova didática	Eliminatória	10,0	7,0
3ª fase	Prova de títulos	Classificatória	10,0	-

7 DA PROVA ESCRITA 7.1 A Prova Escrita será aplicada pela banca examinadora. 7.2 O candidato deverá assinar apenas no local indicado na Capa do Caderno de Provas e indicará, em cada folha de resposta, o número de seu documento de identificação (RG) ou passaporte. 7.3 A Prova Escrita, de caráter estritamente individual, objetiva avaliar o candidato quanto ao domínio do tema sorteado, à objetividade, à clareza e à organização textual, bem como quanto ao uso correto da língua portuguesa, e será avaliada em conformidade com o Anexo V. 7.4 Versará sobre um ponto igual para todos os candidatos, sorteado pela Banca Examinadora entre os constantes em uma relação única de 10 (dez) pontos do conteúdo programático no Anexo I. 7.5 Terá duração máxima de 4 (quatro) horas para a sua realização, sendo facultado ao candidato utilizar-se dos 60 (sessenta) minutos iniciais para consulta a quaisquer materiais bibliográficos impressos e/ou manuscritos, com direito a anotações não utilizáveis para a escrita da prova. 7.6 A critério da Unidade Acadêmica onde o docente será lotado, a Prova Escrita poderá ser realizada por meio de Editor de textos (Word ou Libre Office Write) em computador sorteado no momento da Prova. 7.6.1 Caso a Unidade Acadêmica defina que a Prova Escrita seja realizada no computador, as Normas Complementares para a sua realização serão publicadas em até 3 (três) dias úteis após o término das inscrições. 7.6.2 O candidato que se sentir impossibilitado de usar computador deverá informar a opção pela prova impressa, por e-mail à concursos@unifal-mg.edu.br, após realizar o pagamento da inscrição. 7.6.3 No caso de a Prova Escrita ser manuscrita, somente serão avaliadas as provas respondidas à caneta (tinta azul ou preta), sendo desconsiderada(s) na avaliação a(s) parte(s) respondida(s) a lápis ou com outra cor de caneta. 7.6.4 Os 2 (dois) últimos candidatos somente poderão retirar-se do local simultaneamente para garantir a lisura nos procedimentos de aplicação da Prova Escrita. 7.6.5 A correção da Prova Escrita pela Banca Examinadora se dará em sessão não pública e em ambiente seguro. 7.6.5.1 Considera-se ambiente seguro aquele em que é proibido o porte e o uso de aparelhos eletrônicos e/ou de comunicação analógica ou digital. 8 DA PROVA DIDÁTICA 8.1 A Prova Didática será gravada em áudio e vídeo pela UNIFAL-MG, e as gravações ficarão armazenadas na Instituição, num prazo de 6 (seis) anos, estabelecido pela Legislação vigente. 8.2 É vedada a gravação em áudio e/ou vídeo da Prova Didática por qualquer pessoa presente à Sessão Pública de realização da Prova. 8.2.1 A banca examinadora, antes de iniciar a Prova, deverá orientar os presentes informando-os dessa vedação e solicitar que todos os presentes mantenham desligados seus aparelhos celulares e equipamentos eletrônicos. 8.3 A Prova Didática será realizada em sessão pública, sendo vedada a presença dos demais candidatos. 8.4 Somente participarão da Prova Didática os candidatos que forem aprovados na Prova Escrita. 8.5 Os Critérios para Avaliação da Prova Didática constam do Anexo VI. 8.6 A Prova Didática, com duração prevista entre 50 (cinquenta) minutos e 60 (sessenta) minutos, versará sobre um ponto do conteúdo programático, único para todos os candidatos, da mesma lista de 10 (dez) pontos da Prova Escrita. 8.6.1 O candidato que deixar de cumprir a duração exigida receberá nota 0 (zero) no quesito cumprimento de tempo. 8.7 O sorteio do ponto do Conteúdo Programático para a Prova Didática ocorrerá imediatamente após o sorteio do ponto para a Prova Escrita, sendo observado o interstício mínimo de 24 (vinte e quatro) horas entre o sorteio e a realização da Prova Didática. 8.7.1 Caso o ponto sorteado seja o mesmo da Prova Escrita, um novo sorteio deverá ser realizado. 8.8 Será permitido ao candidato o uso de quaisquer recursos didáticos próprios ou disponíveis na sala reservada para a apresentação da aula. 8.9 A ordem de apresentação dos candidatos será feita por sorteio, no horário previsto para o início da realização da Prova Didática. 8.9.1 No momento do sorteio, todos os candidatos deverão entregar à banca examinadora de 03 (três) a 5 (cinco) vias impressas do plano de aula, observando o quantitativo de membros titulares da banca examinadora, e o material didático a ser utilizado, incluindo CD/DVD ou pen drive ou recurso similar, os quais serão lacrados e visados pela banca examinadora e pelo candidato na presença de todos. 8.9.2 O candidato que não apresentar o Plano de Aula ou deixar de entregar o número de vias inferior ao estipulado no item 8.9.1 será desclassificado. 8.10 Durante a Prova Didática são proibidas a interação do candidato com a banca examinadora e a arguição do candidato pela banca. 9 DA PROVA DE TÍTULOS 9.1 A Prova de Títulos será realizada em sessão não pública e constará da análise da pontuação do Curriculum vitae do candidato pela Banca Examinadora, no formato dos itens constantes no Anexo VIII e no Anexo IX, acompanhado dos correspondentes documentos devidamente numerados. 9.1.1 Será realizada na última fase do certame e somente serão avaliados os títulos dos candidatos aprovados na última Prova de caráter eliminatório. 9.2 O Curriculum vitae deverá ser apresentado em 1 (uma) via, impressa e encadernada, acompanhado dos correspondentes documentos comprobatórios, impressos e na ordem dos itens do Anexo VIII. 9.2.1 O Curriculum vitae deverá ser entregue à Banca Examinadora no ato do sorteio da ordem de apresentação da Prova Didática. 9.2.2 A banca examinadora não está autorizada a receber Curriculum vitae e documentos comprobatórios que estejam em desacordo com os itens 9.2 e 9.2.1. 9.2.3 Será atribuída a nota zero à Prova de Títulos do candidato que não entregar nenhum documento comprobatório. 9.2.4 O candidato deverá entregar, com o Curriculum vitae, o Anexo VIII preenchido e rubricado indicando a pontuação pretendida em cada item. 9.3 A Copeve poderá disponibilizar ao candidato a pontuação obtida em cada título, em até 24h após a divulgação do resultado da Prova de Títulos, desde que o candidato o faça por meio de solicitação protocolizada no Setor de Protocolo do Campus em que estiver sendo realizado o concurso. 9.4 Para comprovação dos títulos, o candidato poderá observar as orientações constantes no Anexo IX. 9.4.1 Não é necessária a autenticação dos documentos comprobatórios em cartório. 9.5 Para efeito de pontuação do(s) título(s), considerar-se-á: 9.5.1 Área do concurso: 9.5.1.1 Vaga A: Ciências Biológicas I, Genética, conforme avaliação CAPES disponível em http://www.capes.gov.br. 9.5.1.2 Vaga B: Farmácia, conforme avaliação CAPES disponível em

http://www.capes.gov.br. 9.5.2 Área correlata: 9.5.2.1 Vaga A: Ciências da Saúde, Medicina I e II. 9.5.2.2 Vaga B: Não serão levadas em consideração para fins de pontuação na prova de títulos. 10 DO JULGAMENTO DAS PROVAS, DA CLASSIFICAÇÃO FINAL, DA APROVAÇÃO E DO RESULTADO FINAL A) Do Julgamento das Provas 10.1 Cada examinador, no ato de julgar, atribuirá a cada uma das Provas (Escrita e Didática) nota de 0 (zero) a 10 (dez), por prova de cada candidato, após a realização e apreciação de cada uma delas. 10.2 A avaliação da Prova de Títulos se baseará nos Anexos VIII e IX, cabendo à Banca Examinadora avaliar os títulos devidamente comprovados e observar a atribuição de pesos em cada dimensão, conforme o Art. 20 § 1º da Resolução Consuni nº 004/2016 e Art. 1º da Resolução Consuni nº 003/2017, observando lotação/Depto/Unidade/Campus da vaga. 10.2.1 A avaliação de títulos será feita, dentro de cada dimensão, cabendo ao candidato que obteve maior pontuação naquela dimensão a nota máxima na mesma dimensão e aos demais candidatos, nota proporcional na mesma dimensão. 10.2.2 A nota final da Prova de Títulos de cada candidato será a soma das suas notas normalizadas em cada dimensão multiplicadas pelo peso atribuído pela Lotação/Depto/Unidade/Campus da vaga para cada uma dessas dimensões dividido por 100 (cem). 10.2.3 A banca examinadora terá o prazo de até 3 (três) dias úteis para entregar as notas de cada uma das provas, por meio do Sistema de Notas, ao Setor competente, o qual divulgará o resultado em seu quadro de avisos e em seu sítio eletrônico. B) Da Classificação Final 10.3 A Classificação Final dos candidatos dar-se-á em ordem decrescente do somatório das notas obtidas em cada Prova. 10.4 Em caso de empate, será aplicado o Art. 27, da Lei nº 10.741/2003. Persistindo o empate, o candidato que tiver obtido a maior nota na Prova Didática, na Prova Escrita, na Prova de Títulos e houver exercido efetivamente a função de Jurado no Tribunal do Júri, nesta ordem de prioridade. 10.5 A Classificação Final do certame será publicada no prazo de até 8 (dias) dias úteis após o encerramento das provas, no Quadro de Avisos e no sítio eletrônico da UNIFAL-MG. C) Da Aprovação 10.6 Serão considerados habilitados para o cargo de Professor de Magistério Superior os candidatos que obtiverem a nota mínima 7 (sete) em cada uma das provas eliminatórias. Os candidatos aprovados serão classificados na ordem decrescente da somatória das notas obtidas. 10.7 Serão aprovados até 05 (cinco) candidatos em cada vaga descrita no Quadro 1, no certame, de acordo com o Art. 16 e o Anexo II do Decreto nº 6.944/2009. 10.7.1 Nenhum dos candidatos empatados na última classificação de aprovados será considerado reprovado nos termos do § 3º, do Art. 16, do Decreto nº 6.944/2009. 10.8 Os candidatos não classificados no número máximo de aprovados de que trata os itens 10.7 e 10.7.1, ainda que tenham atingido nota mínima, estarão automaticamente reprovados no concurso público, de acordo com o § 1º, do Art.16, do Decreto nº 6.944/2009. D) Do Resultado Final 10.9 O Resultado Final do certame, referente a cada vaga descrita no Quadro 1, será homologado pelo Consuni, publicado no quadro de avisos da Copeve, Prédio PCA, Sala 105, no sítio da UNIFAL-MG e no Diário Oficial da União, de acordo com a legislação vigente. 11 DA BANCA EXAMINADORA 11.1 O certame será julgado por uma Banca Examinadora composta por 3 (três) ou por 5 (cinco) docentes como membros titulares e 2 (dois) suplentes, sendo o 1º (primeiro) suplente, de preferência, um docente da UNIFAL-MG. A Banca Examinadora terá pelo menos 1 (um) membro titular externo, salvo exceção justificada pela Unidade Acadêmica (§ 2º, do Art. 26, da Resolução Consuni 04/2016). A composição da banca será indicada pela Unidade Acadêmica e aprovada pelo Reitor, após declaração da CEPE. 11.2 Os membros da Banca Examinadora serão escolhidos entre professores ou ex-professores de ensino superior, da grande área ou da área ou da subárea do concurso ou área correlata, de titulação igual ou superior àquela do concurso. 11.2.1 Nenhum membro da Banca Examinadora poderá: a) guardar grau de parentesco até o terceiro grau; b) ser enteado; cônjuge ou companheiro; c) ser ou ter sido sócio com interesses comerciais diretos; d) ser ou ter sido orientador(a)/orientado(a) do candidato e e) ter publicação técnico-científica em coautoria nos últimos 10 (dez) anos com os candidatos. 11.3 A Banca Examinadora será divulgada, no sítio eletrônico da UNIFAL-MG: http://www.unifal-mg.edu.br/progepe/Concurso_Publico, em até 3 (três) dias antes do início da primeira prova. 11.4 A Banca Examinadora tem a autoridade final na apreciação dos aspectos de conteúdo acadêmico e da dimensão pedagógica pertinente ao certame. 11.5 As atribuições da Banca Examinadora constam do Anexo X. 12 DA IMPUGNAÇÃO DO EDITAL E DA BANCA EXAMINADORA 12.1 Caberá pedido de impugnação ao edital, endereçado à Copeve, mediante requerimento formal ao Reitor acompanhado das respectivas razões, entregue no Setor de Protocolo, no prazo de 03 (três) dias úteis, contados de sua publicação no Diário Oficial da União. 12.2 O Reitor decidirá no prazo de até 05 (cinco) dias úteis. 12.3 O pedido de impugnação da Banca Examinadora deverá ser endereçado à Copeve, apresentado por escrito e com documentos comprobatórios, e deverá ser protocolado no Setor de Protocolo localizado no Prédio O, sala O-300-A, Campus Alfenas - sede. 12.3.1 O prazo para pedido de impugnação da Banca Examinadora será no primeiro útil após a sua divulgação. 12.3.2 O pedido será analisado pela Unidade Acadêmica, no prazo de até 02 (dois) dias úteis. 12.4 A decisão do pedido de impugnação do edital será publicada no Diário Oficial da União e a decisão do pedido de impugnação da banca examinadora será publicada no endereço eletrônico http://www.unifal-mg.edu.br/progepe/Concurso_Publico .http://www.unifal-mg.edu.br/progepe/?q=professor 12.5 Não caberá recurso da decisão do pedido de impugnação do Edital e/ou da banca examinadora. 13 DAS VISTAS DAS PROVAS E DOS RECURSOS A) Das vistas de Provas 13.1 Os procedimentos, prazos e condições para pedido de vista de Provas constam do Anexo XI. B) Dos Recursos 13.2 O candidato poderá interpor recurso contra o resultado de cada Prova, após a sua divulgação, no primeiro dia útil, das 8h às 17h, endereçado à Copeve, acompanhado das respectivas razões, entregue no Setor de Protocolo. 13.2.1 Procedimentos, condições e prazos para interposição e análise de recursos constam do Anexo XII. 14 DOS REQUISITOS BÁSICOS PARA A INVESTIDURA DO CARGO E DEMAIS CONDIÇÕES 14.1 O candidato classificado aprovado dentro do número de vagas ofertadas neste Edital tem direito à nomeação, observados os prazos e procedimentos constantes da legislação pertinente, a rigorosa ordem de classificação e o prazo de validade do certame. 14.2 Os requisitos, prazos e condições para a investidura do cargo constam do Anexo XIII. 15 DAS DISPOSIÇÕES FINAIS 15.1 Observando a data de publicação da homologação do Resultado Final no Diário Oficial da União, por disciplina/lotação, o prazo de validade do Concurso Público será de 1 (um) ano, prorrogável por igual período, mediante requisição expressa da Unidade Acadêmica solicitante. 15.2 O Resultado Final do Concurso Público será homologado por disciplina/lotação e só poderá ser anulado ou revogado por ilegalidade ou por interesse público. 15.3 No interesse da UNIFAL-MG, o certame poderá ser reaberto quando não houver candidato aprovado, não havendo limitação quanto ao número de vezes de reabertura. 15.4 A critério da Administração e observada a legislação vigente, após o preenchimento das vagas de que trata este Edital, poderão ser liberados candidatos aprovados para provimento em quaisquer dos campi da UNIFAL-MG, sendo que a não aceitação não implicará a desclassificação do candidato, caso seja chamado para outro local que não seja o mesmo concorrido neste Edital e desde que o aproveitamento seja para as mesmas disciplinas ou disciplinas afins e que possuam a mesma escolaridade e titulação exigidas neste edital. 15.5 Os candidatos aprovados, até que venham a ser efetivados nos cargos para os quais foram aprovados, podem vir a ser convidados a prestar serviço como professor substituto, sendo contratados, nos termos da Lei nº. 8.745/93 e suas alterações (item 1.5, TC-001.814/2011-7, Acórdão n°.1.424/2011-2ª Câmara), sem que isso implique prejuízo às suas posições na ordem de classificação. 15.6 O candidato classificado deverá manter seus dados atualizados no endereço eletrônico http://www.unifal-mg.edu.br/app/rh/inscricoes, responsabilizando-se por prejuízos decorrentes de sua não atualização. 15.7 Não será fornecido ao candidato qualquer documento comprobatório de classificação e/ou notas, valendo para tal fim a homologação do Resultado Final do Concurso, publicada no Diário Oficial da União. 15.8 É de inteira responsabilidade do candidato acompanhar a publicação de todos os atos, editais e comunicados referentes a este Concurso Público no Diário Oficial da União, e no endereço eletrônico http://www.unifal-mg.edu.br/progepe/Concurso_Publico . 15.9 Será excluído do concurso o candidato que: I - fizer, em qualquer documento, declaração falsa ou inexata; II - utilizar ou tentar utilizar meios fraudulentos para obter a aprovação própria ou de terceiros, em qualquer fase do certame; III - agir com incorreção ou descortesia para com qualquer membro da Banca Examinadora ou Comissão Organizadora; IV - for apanhado em flagrante, durante a realização da prova, utilizando-se de qualquer meio fraudulento, ou for responsável por falsa identificação pessoal; V - identificar-se na prova escrita, mediante a menção de seu nome ou de qualquer outra forma que não seja a forma definida na Folha de rosto e nas Folhas de Resposta da Prova Escrita. 15.10 Ainda que não haja recurso, o Reitor pode avocar toda a documentação do concurso, anulando-o se necessário, caso tenha ciência do cometimento de alguma irregularidade no seu processamento ou no seu resultado. 15.11 Normas complementares, anexos, editais complementares e quaisquer comunicados que venham a ser publicados integram este Edital e encontrar-se-ão à disposição dos interessados no endereço eletrônico http://www.unifal-mg.edu.br/progepe/Concurso_Publico .http://www.unifal-mg.edu.br/progepe/?q=professor 15.12 O docente admitido na condição de professor efetivo deverá participar, a partir do primeiro semestre de exercício profissional na UNIFAL-MG, das atividades do PRODOC (Programa de Desenvolvimento Profissional e Formação Pedagógica Docente), conforme previsto no Art. 7º e suas alíneas da Resolução Consuni nº 029/2015. 15.13 Maiores Informações poderão ser obtidas na Copeve pelo e-mail concursos@unifal-mg.edu.br ou pelo telefone (35) 3701-9290 / 9291 de segunda a sexta, das 08h30min às 11h e das 13h30min às 16h30min. 15.14 Os casos omissos serão resolvidos pelo Consuni.

MAGALI BENJAMIM DE ARAÚJO

UNIVERSIDADE FEDERAL DA BAHIA
COMPLEXO HOSPITALAR E DE SAÚDE
HOSPITAL UNIVERSITÁRIO PROFESSOR EDGARD SANTOS

AVISO DE LICITAÇÃO
PREGÃO Nº 34/2017 - UASG 153040

Nº Processo: 23066038980201719. Objeto: Pregão Eletrônico - Registro de preços para eventual aquisição de MEDICAMENTOS SOLUÇÕES PARENTERAIS DE GRANDE VOLUME, para atender às necessidades do Serviço Farmácia do Complexo HUPES da Universidade Federal da Bahia Total de Itens Licitados: 00028. Edital: 13/11/2017 de 08h00 às 12h00 e de 14h00 às 17h00. Endereço: Rua Augusto Viana,s/n - Canela Canela - SALVADOR - BA ou www.comprasgovernamentais.gov.br/edital/153040-05-34-2017. Entrega das Propostas: a partir de 13/11/2017 às 08h00 no site www.comprasnet.gov.br. Abertura das Propostas: 27/11/2017 às 10h00 no site www.comprasnet.gov.br.

ANTONIO CARLOS MOREIRA LEMOS
Superintendente do Hupes - Filial da Ebserh

(SIDEC - 10/11/2017) 153040-15223-2017NE800088

SUPERINTENDÊNCIA ADMINISTRATIVA

EXTRATO DE TERMO ADITIVO Nº 2/2017 - UASG 153038

Número do Contrato: 16/2017. Nº Processo: 23066044778/16-37. CONCORRÊNCIA SISPP Nº 3/2016. Contratante: UNIVERSIDADE FEDERAL DA BAHIA -.CNPJ Contratado: 21315261000170. Contratado : JC ALPHA CONSTRUTORA LTDA - EPP -.Objeto: Suprimir do contrato o valor R$450.632,24 correspondente a 16,13% do valor originalmente contratado. Fundamento Legal: Lei 8666/93 . Valor Total: R$450.632,24. Fonte: 112000000 - 2017NE801027. Data de Assinatura: 30/10/2017.

(SICON - 10/11/2017) 153038-15223-2017NE800087

NÚCLEO DE GERENCIAMENTO DE LICITAÇÃO

AVISO REGISTRO DE PREÇOS

A UFBA torna público o extrato do Pregão Eletrônico SRP n° 31/2017 para o registro de preços pelo prazo de 12 (doze) meses, eventual e futuro fornecimento de GÊNEROS ALIMENTÍCIOS, para atender às necessidades da PRÓ-REITORIA DE ASSISTÊNCIA ESTUDANTIL - CRECHE/UFBA, NAPE, POSTO DE ATENDIMENTO AO ESTUDANTE, RESIDÊNCIAS UNIVERSITÁRIAS E SEDE PROAE, para atender a Universidade Federal da Bahia.

VENCEDOR: CNPJ: 02.621.658/0001-46 - MINIDELI COM. DE ALIMENTOS LTDA ME para os Grupos 1, 2, 4, 5, 6 e 8 e para os Itens 32, 56, 138 e 139 no Valor Total de R$ 114.033,30. CNPJ: 03.903.825/0001-04 - COREMEL COM. DE ALIMENTOS E SERV. LTDA ME para o Grupo 3 no Valor Total de R$ 2.919,00. CNPJ: 06.191.680/0001-54 - ALTAJAN COM. DE PROD. DE CONSUMO EIRELI ME para os Grupos 7, 10 a 21 e para os Itens 2, 7, 31, 34, 55, 70, 124, 131 e 165 no Valor Total de R$ 201.361,04. CNPJ: 20.194.045/0001-51 - ARCANJO COM. EIRELI ME para o Item 155 no Valor Total de R$ 1.657,00. CNPJ: 20.506.447/0001-44 - GILKA PATRICIA SOUZA CHARGAS para o Grupo 9 no Valor Total de R$ 18.660,00. Vigência: até 08/11/2018

ELIEIDE SANTOS ORRICO
Coordenadora

UNIVERSIDADE FEDERAL DE CAMPINA GRANDE

EXTRATO DE TERMO ADITIVO Nº 40/2017 - UASG 158195

Número do Contrato: 58/2013. Nº Processo: 23096039112/17-32. DISPENSA Nº 16/2013. Contratante: UNIVERSIDADE FEDERAL DE CAMPINA -GRANDE. CPF Contratado: 03528115440. Contratado : HIARLES BARRETO SAMPAIO BRITO -.Objeto: O contrato será prorrogado por mais 6(seis) meses. Fundamento Legal: Lei 8.666/1993 e leisação Complementar. Vigência: 01/11/2017 a 01/05/2018. Valor Total: R$19.796,84. Fonte: 100000000 - 2017NE800047. Data de Assinatura: 30/10/2017.

(SICON - 10/11/2017) 158195-15281-2017NE000109

CENTRO DE CIÊNCIAS E TECNOLOGIA

AVISO DE ANULAÇÃO
INEXIGIBILIDADE DE LICITAÇÃO Nº 39/2017

Fica anulada a Inexigibilidade supracitada, referente ao processo Nº 23096039375/17-43 .

SERGIO RICARDO JUSTINO SALES
Gestor de Compras

(SIDEC - 10/11/2017) 158701-15281-2017NE000109

CENTRO DE DESENVOLVIMENTO SUSTENTÁVEL DO SEMIÁRIDO

EDITAL Nº 17, DE 8 DE NOVEMBRO 2017
CONCURSO PÚBLICO

O Diretor do Centro de Desenvolvimento Sustentável do Semiárido (CDSA) da Universidade Federal de Campina Grande, campus de Sumé, no uso de suas atribuições e considerando o disposto no Decreto no 6.944, de 21/08/2009, publicado no DOU de 24/08/2009, e no Decreto no 7.485, de 18/05/2011, publicado no D.O.U. de 19/05/2011, ambos da Presidência da República, que constitui o Banco de Professores Equivalentes das Universidades Federais, e na Lei 12.772, de 28 de dezembro de 2012, que dispõe sobre a reestruturação do Plano de Carreiras e Cargos do Magistério Federal, alterada pela Lei 12.863, de 24 de setembro de 2013, e pela Lei 13.325 de 29 de julho de 2016, torna público, para conhecimento dos interessados, a abertura de inscrições para concurso público de provas e títulos destinado a selecionar candidatos para o provimento de uma (01) vaga na carreira do Magistério Superior, pertencente ao Banco de Professores Equivalentes desta Universidade, em regime de trabalho de tempo integral, T-40, com dedicação exclusiva, para a área de Engenharia de Produção (subárea: Engenharia de Operações e Processos da Produção) destinado a Unidade Acadêmica de Engenharia de Produção do CDSA/UFCG.

1. DAS DISPOSIÇÕES PRELIMINARES

1.1. A seleção, observadas as disposições legais aplicáveis à espécie, no que couber, será regida pela Resolução no 04/2014, de 29/08/2014, da Câmara Superior de Gestão Administrativo-Financeira do Conselho Universitário da Universidade Federal de Campina Grande, e pelas normas contidas neste Edital.

1.2. A retribuição do pessoal docente compreende o vencimento ou salário fixado em lei para cada nível, os incentivos funcionais e demais vantagens previstas em lei.

1.3. O processo seletivo compreenderá as 03 (três) fases seguintes: prova escrita, prova didática e exame de títulos, todas de caráter eliminatório.

a) Participarão da prova escrita os candidatos cujas inscrições forem homologadas;

b) Participarão da prova didática os candidatos que obtiverem pelo menos 70 pontos na prova escrita;

c) Participarão do exame de títulos os candidatos que obtiverem pelo menos 70 pontos na prova didática.

1.4. A seleção será realizada pela Unidade Acadêmica de Engenharia de Produção do CDSA/UFCG.

2. DO CARGO

2.1. Denominação, Classe, Nível de Ingresso: Professor Adjunto-A, Classe A, Nível 1.

2.2. Regime de Trabalho: 40 horas semanais com Dedicação Exclusiva.

2.3. A Remuneração Inicial do Cargo de Professor Adjunto-A, Classe A, Nível 1, em Regime de Trabalho T-40 com Dedicação Exclusiva, está especificada na tabela abaixo, definida conforme a Lei 13.325 de 29/07/2016 (anexos III e IV).

Vencimento Básico	Retribuição por Titulação	Total
R$ 4.455,22	R$ 5.1320,45	R$ 9.585,67

2.4. O pessoal docente, na qualidade de servidor público, fica submetido ao Regime Jurídico Único e à legislação complementar do Pessoal Civil da União. A lotação de cargos de magistério será feita pela Unidade Acadêmica e dimensionada em função das atividades de ensino, pesquisa e extensão, sendo respeitada a carga horária mínima semanal de oito horas-aula.

3. DAS CONDIÇÕES E REQUISITOS PARA PARTICIPAÇÃO NO CONCURSO E INVESTIDURA NO CARGO

3.1. Ter nacionalidade brasileira ou estrangeira com situação regular no país.

3.2. Estar em gozo dos direitos políticos.

3.3. Estar quite com as obrigações eleitorais.

3.4. Estar quite com as obrigações militares, para os candidatos do sexo masculino.

3.5 Ser graduado e mestrado em Engenharia de Produção, Engenharia de Produção Mecânica ou Engenharia Mecânica e Doutorado em Engenharia de Produção ou Engenharia de Produção Mecânica.

3.6. Apresentar declaração de não acumulação de cargo ou emprego público (de acordo com o § 3o do art. 118 da Lei No 8.112, de 11 de dezembro de 1990, e a Lei No 9.527, de 10 de dezembro de 1997, considera-se acumulação proibida a percepção de vencimento de cargo ou emprego público efetivo com proventos da inatividade, salvo quando os cargos de que decorram essas remunerações forem acumuláveis na atividade).

3.7. Apresentar declaração de bens e valores patrimoniais.

§ 1º Os documentos comprobatórios relacionados no item 3 serão exigidos de todos os candidatos no ato da inscrição, exceto os discriminados nos subitens 3.5, 3.6 e 3.7, que deverão ser obrigatoriamente apresentados pelos candidatos convocados para nomeação no ato da posse.

§ 2º Antes de efetuar o recolhimento da taxa de inscrição, o candidato deverá certificar-se de que preenche todos os requisitos exigidos para a participação no concurso.

§ 3º A falta de comprovação de qualquer um dos requisitos especificados no item 3 impedirá a posse do candidato.

4. DA TAXA DE INSCRIÇÃO

4.1. A GRU - Guia de Recolhimento da União - para pagamento da taxa de inscrição, no valor de R$ 150,00 (cento e cinquenta reais) deverá ser obtida no endereço eletrônico https://consulta.tesouro.fazenda.gov.br/gru/gru_simples.asp e preenchida com os seguintes dados: Unidade Gestora (UG): 158401; Gestão 15281, Código do recolhimento 28883-7; Vencimento 01/12/2018. Inserir o número do CPF e o nome do candidato, além do valor da taxa acima, concluindo com a emissão da Guia de Recolhimento da União (GRU) para pagamento exclusivamente no Banco do Brasil.

4.2. O valor da taxa de inscrição, uma vez pago, não será restituído em hipótese alguma.

4.3. O candidato oriundo de família de baixa renda, nos termos do Decreto nº 6.593, de 02/10/2008 e Decreto nº 6.135, de 26/06/2007, que estiver inscrito no Cadastro Único para Programas Sociais do Governo Federal (CadÚnico) e deseje solicitar isenção da taxa de inscrição, deverá fazer isso até três (03) dias úteis após o início das inscrições, através de requerimento disponível no Anexo 5 deste Edital e no endereço eletrônico www.cdsa.ufcg.edu.br. O requerimento deve ser entregue e protocolado no local de inscrição. A resposta sobre o deferimento ou não, será divulgada no endereço eletrônico www.cdsa.ufcg.edu.br e no quadro de avisos do CDSA, dois dias úteis após o recebimento da solicitação.

4.4. O candidato cujo pedido de isenção tiver sido indeferido, deverá efetuar o pagamento da taxa de inscrição e entregar, através de protocolo no local de inscrição ou enviar via Correios (por SEDEX), o comprovante original do depósito bancário no valor da taxa de inscrição conforme especificado no subitem 4.1, até o último dia de inscrição do Concurso.

5. DAS INSCRIÇÕES

5.1. As inscrições serão realizadas de 13 de novembro a 01 de dezembro de 2017.

5.2. O horário de atendimento das inscrições será das 08h0) às 12h00 e das 14h0) às 18h00, de segunda à sexta-feira (dias úteis), na Secretaria da Unidade Acadêmica de Engenharia de Produção do CDSA/UFCG, localizado a Rua Luiz Grande, s/n, Sumé/PB, CEP 58540-000. Fone: (83) 3353 1850.

5.3. O candidato apresentará no ato da inscrição:

a) Comprovante original de pagamento no valor da taxa de inscrição, como especificado no subitem 4.1. (não será aceito comprovante de agendamento de pagamento, sob pena de indeferimento da inscrição).

b) Requerimento de inscrição assinado pelo candidato ou seu procurador devidamente habilitado, dirigido ao Coordenador Administrativo da Unidade Acadêmica de Engenharia de Produção do CDSA/UFCG, disponível no Anexo 4 deste Edital.

c) Fotocópia legível e autenticada do titulo de eleitor e do comprovante de quitação com as obrigações eleitorais.

d) Fotocópia legível e autenticada do comprovante de quitação com o serviço militar (para candidatos do sexo masculino).

e) Fotocópia legível e autenticada do passaporte, com visto válido, de acordo com as normas do Serviço Nacional de Imigração (para estrangeiros).

f) Fotocópia legível e autenticada da Carteira de Identidade e do CPF.

g) Declaração de que tem conhecimento e aceita as condições e normas estabelecidas neste Edital e na Resolução nº 04/2014, de 29/08/2014, da Câmara Superior de Gestão Administrativo-Financeira do Conselho Universitário da UFCG, sobre as quais não poderá alegar desconhecimento, disponível no Anexo 6 deste Edital e no endereço eletrônico www.cdsa.ufcg.edu.br.

5.4. O servidor designado para receber a documentação exigida no subitem 5.3, o fará mediante a apresentação dos originais, conferindo e autenticando todas as páginas que lhe forem entregues, rubricando-as e numerando-as à vista do candidato ou seu procurador, além de listar o material não textual.

5.5. Após o ato de inscrição, o candidato ou seu procurador receberá , sem prejuízo de outras instruções eventualmente exaradas, os seguintes documentos:

a) Cópia da Resolução no 04/2014, citada no item 1, subitem 1.1;

b) Tabela contendo prazos que nortearão o concurso - Anexo 1 deste Edital;

c) Calendário das provas - Anexo 2 deste Edital;

d) Relação nominal dos membros da Comissão Examinadora e seus suplentes, e programa do concurso - Anexo 3 deste Edital.

5.6. Os documentos apresentados conforme as exigências do subitem 5.3 ficarão em poder da Unidade Acadêmica de Engenharia de Produção do CDSA/UFCG, não cabendo devolução.

5.7. No ato da inscrição, o procurador do candidato deverá apresentar original da Procuração e respectiva cópia autenticada do instrumento, ficando esta última em poder da Unidade Acadêmica de Engenharia de Produção do CDSA/UFCG.

5.8. A inscrição poderá ser feita também por via postal, através de Sedex, com aviso de recebimento (AR), dentro do prazo estabelecido neste Edital. As inscrições postadas e não recebidas até a data da homologação das inscrições, especificada no quadro de Prazos Regulamentares anexo a este edital, serão automaticamente desconsideradas.

5.9. O candidato que utilizar a alternativa do subitem 5.8 para inscrição, deverá anexar o comprovante original de depósito bancário no valor da taxa de inscrição, como especificado na alínea (a) do subitem 5.3 e enviar todos os documentos comprobatórios autenticados.

5.10. Todos os documentos comprobatórios deverão estar devidamente autenticados, podendo, para os casos de inscrição realizada presencialmente, ser a autenticação realizada por servidor especialmente designado para receber e autenticar a documentação, de acordo com os originais apresentados.

5.11. Não será permitida inscrição condicional e nem admitida complementação documental fora do prazo, salvo se a Comissão Examinadora, em caso de dúvida, exigir do candidato documentos que comprovem a veracidade ou autenticidade de peças processuais entregues na fase de apresentação de títulos.

6. DA ÁREA DA VAGA

6.1. As áreas e subáreas de conhecimento objeto do Concurso estão especificadas no quadro abaixo:

Unidade Acadêmica	Área/Subárea do Conhecimento	Titulação Acadêmica Exigida	Regime	Vagas
Engenharia de Produção	Área: Engenharia de Produção Subárea: Engenharia de Operações e Processos da Produção	Graduação e mestrado em Engenharia de Produção, Engenharia de Produção Mecânica ou Engenharia Mecânica e Doutorado em Engenharia de Produção ou Engenharia de Produção Mecânica	DE	01

7. DAS PROVAS

Sorteio do ponto da prova escrita	Prova escrita	Sorteio do ponto da prova didática	Prova didática	Exame de Títulos	Local (*)
05/02/2018 às 08h30min	05/02/2018 às 09h00min	06/02/2018 às 09h00min	07/02/2018 às 09h00min	08/02/2018 a partir das 14h00min	Central de Aulas II

(*) Poderá haver alteração no local das provas. Caso isto ocorra, os candidatos serão informados em tempo hábil.

7.3. Todas as etapas das provas serão avaliadas por uma Comissão Examinadora composta por três professores, com titulação igual ou superior à exigida no concurso, sendo, pelo menos um dos membros, pertencente a outra Instituição de Ensino Superior.

7.4. Na prova escrita o candidato deverá dissertar sobre o tema sorteado a partir do programa, e terá duração de 04 (quatro) horas.

7.5. A prova escrita vale 100 (cem) pontos e os seguintes critérios serão considerados na avaliação:

a) domínio do assunto (peso 6);

b) estruturação coerente e desenvoltura do texto (peso 2);

c) clareza e precisão de linguagem (peso 2).

7.6. Participarão da prova didática os candidatos que obtiverem pelo menos 70 (setenta) pontos na prova escrita e que estiverem presentes no sorteio do ponto da prova didática.

7.7. A prova didática consistirá em aula teórica com duração de 50 minutos referente ao tema sorteado do programa e será realizada em sessão pública, sendo gravada para efeito de registro e avaliação, conforme determina o Decreto 6.944 de 21/08/2009, em seu artigo 13 § 3º. A chamada para realização das provas obedecerá à ordem do sorteio dos candidatos. Os demais candidatos concorrentes no mesmo concurso não poderão assistir à exposição. Após o término da apresentação, a Comissão Examinadora terá, se julgar necessário, até 15 minutos para arguir o candidato acerca do tema objeto da prova.

7.8. A gravação da prova didática será feita exclusivamente por um servidor designado pelo Coordenador Administrativo da Unidade Acadêmica de Engenharia de Produção do CDSA/UFCG, não sendo permitido nenhum outro tipo de gravação por terceiros.

7.9. O sorteio da ordem de apresentação dos candidatos na prova didática será feito 24 (vinte e quatro) horas após o sorteio do tema objeto da prova didática. A chamada dos candidatos para a realização da prova didática terá início logo após o sorteio da ordem de apresentação dos candidatos e obedecerá esta ordem. A ausência do candidato no momento do sorteio da ordem de apresentação implicará na sua eliminação nesta etapa do concurso.

7.10. A critério da Comissão Examinadora, o sorteio do tema da prova didática poderá ser adiado em função do número de participantes na prova escrita. Neste caso, todos os candidatos deverão ser avisados em tempo hábil.

7.11. A prova didática vale 100 (cem) pontos e os seguintes critérios serão considerados na avaliação:

a) Domínio do tema sorteado (peso 4);

b) Estrutura coerente do plano de aula (peso 1);

c) Execução do plano de aula (peso 1);

d) Clareza e desenvoltura da exposição (peso 2);

e) Comunicação e uso de técnicas didáticas (peso 1);

f) Cumprimento do tempo de aula (peso 1).

7.12. Serão considerados aprovados na prova de didática, os candidatos que obtiverem pelo menos 70 (setenta) pontos.

7.13. Após a divulgação do resultado da prova didática, os candidatos aprovados deverão apresentar o Currículo Lattes documentado (documentos comprobatórios originais ou autenticados), junto à Secretaria da Unidade Acadêmica de Engenharia de Produção do CDSA/UFCG, obedecendo aos prazos estipulados no Anexo 2 deste Edital.

7.14. O Exame de Títulos somente será realizado para os candidatos aprovados nas etapas anteriores, conforme determina o Decreto no 6.944 de 21 de agosto de 2009 em seu artigo 13 §2º, e constará da apreciação dos documentos comprobatórios apresentados pelo candidato e serão pontuados segundo a Tabela de Pontos anexa à Resolução Nº 04/2014, de 29 de agosto de 2014, pela Comissão Examinadora em conjunto.

7.15. O candidato será eliminado no Exame de Títulos no caso de não apresentar o Currículo Lattes documentado para a prova de títulos no local e data estabelecidos neste edital.

7.16. Caso, no ato da entrega do Currículo Lattes documentado, o candidato ainda não esteja de posse do seu diploma, o mesmo poderá apresentar certidão comprobatória da titulação acadêmica exigida, tendo, obrigatoriamente, que apresentar o respectivo diploma e demais documentos exigidos para o cargo no momento da posse, caso seja aprovado e classificado para a vaga a que concorre.

7.17. A Comissão Examinadora poderá alterar o período de entrega do Currículo Lattes documentado, desde que seja acordado com os candidatos aprovados na prova didática.

7.18. A nota final de cada candidato será igual à média ponderada das notas obtidas nas provas escrita e didática e no exame de títulos, observados os seguintes pesos: Prova Escrita (peso 3); Prova Didática (peso 4); e Exame de Títulos (peso 3).

7.19. Durante a aferição de desempenho dos candidatos, será observado o disposto na Lei No 10.741 de 01/10/2003.

7.20. Durante a realização das provas não será permitida a utilização de aparelhos celulares e calculadoras. Na prova escrita è vedado o uso de equipamentos audiovisuais, bem como de qualquer material escrito para consulta.

8. DAS DISPOSIÇÕES GERAIS

8.1. Às pessoas portadoras de deficiência ou necessidades especiais será assegurado o direito de inscrição nos concursos públicos previstos neste Edital, deles participando em igualdade de condições com os demais candidatos, desde que a deficiência ou necessidade apresentada seja compatível com as atividades do cargo para o qual concorre.

8.2. Os candidatos citados no item anterior deverão apresentar, no ato da inscrição, declaração da especificidade da deficiência, submetendo-se, quando convocados, à perícia médica por junta médica oficial, que terá decisão terminativa sobre a qualificação do candidato, como portador de deficiência, e a compatibilidade da deficiência com as atividades do cargo.

8.3. O candidato amblíope ou cego deverá solicitar por escrito, à Coordenação Administrativa da Unidade Acadêmica de Engenharia de Produção do CDSA/UFCG, até o último dia de inscrição, a confecção da prova especial ampliada (especificando o tipo de grau para a ampliação) ou o acompanhamento por monitor.

8.4. O candidato que não fizer a solicitação prevista no item anterior, no prazo mencionado e seja qual for o motivo alegado, não terá a prova preparada, ficando impossibilitado de a ela se submeter e, portanto, excluído do concurso.

9. DA NOMEAÇÃO, POSSE E EXERCÍCIO

9.1. A posse dos candidatos nomeados se dará pela assinatura do Termo de Posse e ocorrerá no prazo de 30 (trinta) dias, contados da publicação do ato de provimento no Diário Oficial da União (DOU).

9.2. Será tornado sem efeito o ato de provimento se a posse não ocorrer no prazo especificado no item anterior.

9.3. O docente terá 15 (quinze) dias contados da data da posse para entrar em exercício, sendo passível de exoneração aquele que não obedecer a esse prazo.

9.4. Os nomeados e empossados exercerão a docência na UFCG, na Unidade Acadêmica de Engenharia de Produção do CDSA/UFCG, com sede no Município de Sumé/PB.

9.5. Os nomeados assumem o compromisso de fixar residência no Município de Sumé/PB.

9.6. Regime Jurídico do cargo a ser provido: os nomeados serão regidos pela Lei no 8.112, de 11 de dezembro de 1990, que dispõe sobre o Regime Jurídico dos servidores públicos civis da União, das Autarquias e das Fundações Públicas Federais.

9.7. Considerando a reestruturação da Carreira Docente, o ingresso na Instituição será conforme o disposto na Lei 12.722, de 28/12/2012, publicada no DOU de 31/12/2012, com suas atualizações.

10. DAS DISPOSIÇÕES FINAIS

10.1. O período destinado à realização de todas as etapas do concurso público previsto neste Edital, será de 60 (sessenta) dias, no mínimo, a contar da publicação do Edital.

10.2. Os prazos regulamentares do Concurso estão apresentados no Anexo 1 deste Edital.

10.3. Após a publicação deste Edital no DOU, o mesmo, acompanhado de informações complementares e dos formulários correspondentes à Declaração de Conhecimento e Aceitação das Normas do Concurso, do Requerimento de Inscrição e do Requerimento de Isenção do Valor da Taxa de Inscrição, estará disponível na internet (http://www.ufcg.edu.br e http://www.cdsa.ufcg.edu.br).

10.4. Sendo necessário o adiamento do concurso por motivos relevantes, a Coordenação Administrativa da Unidade Acadêmica de Engenharia de Produção do CDSA/UFCF divulgará novo calendário para o certame com antecedência mínima de 05 (cinco) dias da primeira prova.

10.5. Somente se submeterão às provas os candidatos cujas inscrições tiverem sido homologadas.

10.6. Todas as etapas do concurso público previsto neste Edital serão realizadas no campus de Sumé/PB.

10.7. Os resultados de cada etapa do concurso serão afixados em espaço adequado e próprio na Secretaria da Unidade Acadêmica de Engenharia de Produção do CDSA/UFCG.

10.8. O concurso objeto deste Edital terá validade de 01 (um) ano, contado a partir da publicação da homologação do concurso no Diário Oficial da União, sendo possível a renovação por igual período, nos termos do Decreto nº 6.944, de 21 de agosto de 2009.

10.9. Não será fornecido ao candidato qualquer documento ou certidão como comprovante de classificação no concurso, valendo para este fim o Edital de Homologação publicado no Diário Oficial da União.

10.10. A aprovação no concurso assegurará apenas a expectativa de direito à nomeação, ficando a concretização deste ato condicionada à observância das disposições legais pertinentes, do exclusivo interesse e conveniência da Administração, da rigorosa ordem de classificação e do prazo de validade do concurso.

10.11. É de inteira responsabilidade do candidato, acompanhar, pelo Diário Oficial da União, a publicação dos atos e editais referentes ao concurso previsto neste Edital, bem como outras informações que serão divulgadas pela Unidade Acadêmica de Engenharia de Produção do CDSA/UFCG na página http://www.cdsa.ufcg.edu.br .

10.12. Após a publicação do resultado do concurso, no Diário Oficial da União, poderá haver recurso à Câmara Superior de Gestão Administrativo-Financeira do Conselho Universitário da UFCG, com efeito suspensivo, no prazo de 5 (cinco) dias úteis, contados a partir da publicação da homologação do relatório do concurso.

10.13. Os casos omissos serão resolvidos pela Comissão Examinadora do concurso.

10.14. Os candidatos aprovados no Concurso Público regido por este edital poderão ser aproveitados por outros órgãos da administração pública federal, respeitados os interesses da Universidade Federal de Campina Grande, a ordem de classificação e a legislação vigente.

JOSÉ VANDERLAN LEITE DE OLIVEIRA

ANEXO 1 - PRAZOS REGULAMENTARES

ETAPAS	INSTÂNCIA RESPONSÁVEL	PERÍODO
DAS INSCRIÇÕES		
Inscrição de candidatos na Unidade Acadêmica de Engenharia de Produção do CDSA/UFCG	Candidato	13 de novembro a 01 de dezembro de 2017
Solicitação isenção da taxa de inscrição	Candidato	Até 3 dias úteis do início das inscrições
Divulgação do deferimento das solicitações de isenção de taxa de inscrição	Coordenação Administrativa da Unidade Acadêmica de Engenharia de Produção do CDSA/UFCG	Até 7 dias úteis do início das inscrições
Verificação de aceitabilidade das inscrições	Coordenação Administrativa da Unidade Acadêmica de Engenharia de Produção do CDSA/UFCG	Até 05(cinco) dias úteis após o encerramento das inscrições
Interposição de recurso contra indeferimento de inscrição	CONSAD/CDSA	Até 05 (cinco) dias úteis após ciência da etapa acima
Homologação dos Pedidos de Inscrição e Julgamento de Recursos	CONSAD/CDSA	Até 05 (cinco) dias úteis após ciência da etapa acima
Interposição de Recurso contra decisão do CONSAD/CDSA	Câmara Superior de Gestão Administrativo-Financeira	Até 05 (cinco) dias úteis após ciência da etapa acima
DA COMISSÃO EXAMINADORA		
Arguição de impedimento de membros da comissão examinadora	CONSAD/CDSA	Até 05 (cinco) dias úteis após o último dia do período das inscrições
Interposição de recurso contra decisão do CONSAD/CDSA	Câmara Superior de Gestão Administrativo-Financeira	Até 05 (cinco) dias úteis após ciência do resultado da etapa acima
DO CONCURSO		
Realização do concurso	Comissão Examinadora	05 a 08 de fevereiro de 2018
Interposição de recursos contra o resultado da prova escrita	CONSAD/CDSA	Até 02 (dois) dias úteis após a divulgação do resultado da Prova Escrita
Interposição de recursos contra o resultado da prova didática	CONSAD/CDSA	Até 02 (dois) dias úteis após a divulgação do resultado da Prova Didática
Entrega do relatório conclusivo do concurso à Coordenação Administrativa da Unidade Acadêmica de Engenharia de Produção do CDSA/UFCG	Comissão Examinadora	Até 02 (dois) dias úteis após o término da etapa acima
Apreciação do relatório conclusivo em assembleia da unidade	Colegiado da Unidade Acadêmica Engenharia de Produção do CDSA/UFCG	Até 5 (cinco) dias úteis após o recebimento do relatório
Encaminhamento ao CONSAD/CDSA para homologação	Coordenação Administrativa da Unidade Acadêmica Engenharia de Produção do CDSA/UFCG	Até 5 (cinco) dias úteis após a apreciação do relatório pela unidade
Homologação do Resultado do Concurso	CONSAD/CDSA	Até 05 (cinco) dias úteis após o recebimento do relatório
Interposição de Recurso contra o resultado final do concurso	Câmara Superior de Gestão Administrativo-Financeira	Até 05 (cinco) dias úteis após a divulgação e conhecimento da decisão acima

ANEXO 2 - CALENDÁRIO DAS PROVAS

ETAPAS	DATA e LOCAL
Prova Escrita: Entrega dos códigos dos candidatos e sorteio do ponto para realização da prova escrita	05/02/2018 às 08h30min na Central de Aulas II do CDSA/UFCG
Prova Escrita: realização	05/02/2018 às 09h00min na Central de Aulas II do CDSA/UFCG
Divulgação do Resultado da Prova Escrita	06/02/2018 a partir das 08h00min no quadro de avisos da UAEP/CDSA/UFCG
Prova Didática: sorteio do ponto	06/02/2018 às 09h00min na Central de Aulas II do CDSA/UFCG
Prova Didática: sorteio dos nomes dos candidatos para determinar a ordem de chamada para a realização da prova didática	07/03/2018 às 08h30min na Central de Aulas II do CDSA/UFCG
Prova Didática: realização	07/02/2018 às 09h00min na Central de Aulas II do CDSA/UFCG
Divulgação do Resultado da Prova Didática	08/02/2018 a partir das 08h00min no quadro de avisos da UAEP/CDSA/UFCG
Exame de Títulos: entrega do curriculum vitae ou currículo Lattes e documentação comprobatória	08/02/2018 até as 14h00min (*) na secretaria da UAEP/CDSA/UFCG
Exame de Títulos: realização	08/02/2018 a partir das 14h00min
Relatório Conclusivo do Resultado	Até 02 (dois) dias úteis após a conclusão dos trabalhos.

(*) Esta data poderá ser alterada em conformidade com o item 7.17 deste Edital.

ANEXO 3 - COMISSÃO EXAMINADORA, PROGRAMA E BIBLIOGRAFIA

TITULARES:

Profa. Vanessa Batista Schramm, Doutora, UAEP/CDSA/UFCG (Presidente)

Profa. Liane Márcia Freitas e Silva, Doutora, DEP/CT/UFPB

Prof. Jonas Alves de Paiva, Doutor, DEP/CT/UFPB

SUPLENTES:

Prof. Fernando Schramm, Doutor, UAEP/CCT/UFCG(Presidente)

Prof. João Pereira Leite, DEM/CT/UFPB

Prof. Werner Kleyson da Silva Soares, Doutor, DEP/CT/UFRN

PROGRAMA

Administração da Produção e Operações (modelo de transformação; proteção da produção; tipos de operações de produção; papel estratégico da produção; e objetivos da produção).

Planejamento da Capacidade Produtiva.

Previsão de Demanda.

Planejamento Agregado.

Controle de Estoque.

MRP I, MRP II e DRP.

Mapeamento do Fluxo de Valor.

Projeto de Fábrica e Layout.

Estudo de Tempos e Movimentos.

Indústria 4.0 e Sistemas de Produção.

BIBLIOGRAFIA SUGERIDA:

MOREIRA, D. A. Administração da produção e operações. 2. ed. São Paulo: Cengage Learning, 2008.

SLACK, N., JOHNSTON, R., CHAMBERS. Administração da produção. 4. ed. São Paulo: Atlas, 2015.

ROTHER, M. SHOOK, J. Aprendendo a enxergar. São Paulo: Lean Institute Brasil, 2003.

BARNES, R. M.. Estudo de movimentos e de tempos: projeto e medida do trabalho. São Paulo: Fundação Getúlio Vargas, 1977.

CORRÊA, Henrique L; CORRÊA, Carlos A. Administração de Produção e Operações - Manufatura e Serviços: Uma Abordagem Estratégica - 4ª Ed: Atlas, 2017.

BALLOU, Ronald H. Gerenciamento da Cadeia de Suprimentos/ Logística Empresarial - 5ª Ed. São Paulo: Bookman, 2010.

TUBINO, Dalvio Ferrari. Planejamento e Controle da Produção - Teoria e Prática - 3ª Ed. São Paulo: Atlas, 2017.

BALLESTERO-ALVAREZ, Maria Esmeralda. Gestão de Qualidade, Produção e Operações. 2ª Ed. São Paulo: Atlas, 2012. CORRÊA, Henrique L; GIANESI, Irineu G. N; CAON, Mauro. Planejamento , Programação e Controle da Produção - 6ª Ed. Atlas, 2007.

ANEXO 4 - REQUERIMENTO DE INSCRIÇÃO

Ao Coordenador Administrativo da Unidade Acadêmica de Engenharia de Produção, do Centro de Desenvolvimento Sustentável do Semiárido.

Eu, ..., residente ao endereço ....., no ....., complemento ....., bairro ....., Município ....., Estado ..... CEP: ....., Telefones ....., e-mail .....,portador da Carteira de Identidade nº....., Órgão Expedidor:....., CPF nº....., venho requerer, a Vossa Senhoria, inscrição no Concurso Público de Provas e Títulos para Professor Adjunto A, Nível 1, da Unidade Acadêmica de Engenharia de Produção, do Centro de Desenvolvimento Sustentável do Semiárido, da Universidade Federal de Campina Grande, para concorrer a uma vaga na área de conhecimento Engenharia de Produção (subárea: Engenharia de Operações e Processos da Produção), conforme Edital CDSA Nº 017, de 08 de novembro 2017, disponível nos endereços www.ufcg.edu.br e www.cdsa.ufcg.edu.br.

Nestes termos,

Pede deferimento.

Sumé, _____ de _____ de _____

_____

Procurador: .....

RG: ..... Telefone: .....

Endereço: .....

ANEXO 5 - REQUERIMENTO DE ISENÇÃO DA COBRANÇA DA TAXA DE INSCRIÇÃO

Ao Coordenador Administrativo da Unidade Acadêmica de Engenharia de Produção, do Centro de Desenvolvimento Sustentável do Semiárido.

Eu, ...(nome completo)..... , ...(nacionalidade)(estado civil)residente ao endereço ..... no ....., complemento ....., bairro ....., Município....., Estado ..... CEP: ....., Telefones ....., e-mail ....., portador da Carteira de Identidade nº....., Órgão Expedidor:....., CPF nº....., solicito, nos termos do Decreto nº 6.593, de 02 de outubro de 2008, isenção do valor da taxa de inscrição do concurso público de provas e títulos para Carreira do Magistério Superior regido pelo Edital CDSA Nº 017, de 08 de novembro 2017, publicado no Diário Oficial da União do dia _____/_____ de 2017, para concorrer a uma vaga na área de Engenharia de Produção (subárea: Engenharia de Operações e Processos da Produção). Para tanto, declaro estar inscrito no Cadastro Único para Programas Sociais do Governo Federal (CadÚnico), com o Número de Identificação Social - NIS....., e que atendo a condição estabelecida no inciso II do caput do artigo 1º do Decreto acima referido (família de baixa renda). Declaro estar ciente de que as informações que estou prestando são de minha Inteira responsabilidade. No caso de declaração falsa, declaro estar ciente de que estarei sujeito às sanções previstas em lei, aplicando-se, ainda, o disposto no parágrafo único do artigo 10 do Decreto nº 83.936, de 6 /09/1979.

Sumé, _____ de _____ de _____.

_____

ANEXO 6 - DECLARAÇÃO DE CONHECIMENTO E ACEITAÇÃO DAS NORMAS DO CONCURSO

Eu, ...(nome completo).....(nacionalidade)(estado civil)residente ao endereço ....., no ....., complemento ....., bairro ....., Município ....., Estado..... CEP: ....., Telefones ....., e-mail .....,

portador da Carteira de Identidade nº....., Órgão Expedidor:....., CPF nº....., declaro, para os devidos fins de direito, que tenho pleno conhecimento e aceito as normas e instruções do Concurso Público de Provas e Títulos para Professor Adjunto A, Nível 1, da Unidade Acadêmica de Engenharia de Produção, do Centro de Desenvolvimento Sustentável do Semiárido, da Universidade Federal de Campina Grande, no qual me inscrevi para concorrer a uma vaga na área de Engenharia de Produção (subárea: Engenharia de Operações e Processos da Produção), conforme Edital CDSA Nº 017, de 08 de novembro 2017, disponível nos endereços www.ufcg.edu.br e www.cdsa.ufcg.edu.br.

Sumé,_____ de _____ de _____.

_____

Assinatura

CENTRO DE SAÚDE E TECNOLOGIA RURAL

EXTRATO DE DISPENSA DE LICITAÇÃO Nº 7/2017 UASG 158199

Nº Processo: 23096034802/17-21. Objeto: Contratação de Técnico para registrar os animais do CSTR. Total de Itens Licitados: 00001. Fundamento Legal: Art. 24º, Inciso II da Lei nº 8.666 de 21/06/1993. Justificativa: O valor é inferior a 8.000,00 e a urgência deste cadastro dos animais. Declaração de Dispensa em 20/09/2017. SERGIO RICARDO ARAUJO DE MELO E SILVA. Diretor do Cstr. Ratificação em 09/11/2017. WILSON WOUFLAN SILVA. Vice Diretor do Cstr. Valor Global: R$ 1.435,90. CPF CONTRATADA: 024.605.194-94 LUCIANO TIBERIO TRINDADE BEZERRA.

(SIDEC - 10/11/2017) 158199-15819-2017NE000119

UNIVERSIDADE FEDERAL DO CARIRI

RESULTADO DE JULGAMENTO TOMADA DE PREÇOS Nº 2/2017

A Comissão Permanente de Licitação de Obras torna público o resultado do Julgamento da Proposta da Tomada de Preços Nº02/2017. Empresa Classificada: 1ª Ferrara Serviços de Consruções LTDA - EPP, Valor da Proposta: R$269.790,94. A ata na íntegra encontra-se disponível para consulta no site www.ufca.edu.br/portal/licitacoes/tomada-de-preco.

TIAGO DAS GRAÇAS ARRAIS
Presidente da Comissão Permanente de Licitação de Obras

(SIDEC - 10/11/2017) 158719-26449-2017NE800055

UNIVERSIDADE FEDERAL DO CEARÁ
PRÓ-REITORIA DE ADMINISTRAÇÃO

EXTRATO DE TERMO ADITIVO Nº 3/2017 - UASG 153045

Número do Contrato: 74/2016. Nº Processo: 20568/14-81. CONCORRÊNCIA SISPP Nº 4/2016. Contratante: UNIVERSIDADE FEDERAL DO CEARA -.CNPJ Contratado: 03234418000151. ContratadoCONSTRUTORA PORTO LTDA - EPP -.Objeto: A vigência do contrato original fica prorrogada por 90(noventa) dias corridos: de 11 de outubro de 2017 a 01 de janeiro de 2018. Processo: 18925/17-94. Fundamento Legal: Lei 8666/93 . Vigência: 11/10/2017 a 01/01/2018. Data de Assinatura: 10/10/2017.

(SICON - 10/11/2017) 153045-15224-2017NE800038

EXTRATO DE TERMO ADITIVO Nº 3/2017 UASG 153045

Número do Contrato: 85/2016. Nº Processo: 021578/2017-87. DISPENSA Nº 33/2016. Contratante: UNIVERSIDADE FEDERAL DO CEARA -.CNPJ Contratado: 05330436000162. Contratado: FUNDACAO CEARENSE DE PESQUISA E -CULTURA. Objeto: A vigência do contrato original fica prorrogada (Cf. solicitação contida no Ofício 405/2017 - COMFOR/UFC), passando a ter vigência de 31.10.2017 a 30.10.2018. Fundamento Legal: Lei 8.666/1993. Vigência: 31/10/2017 a 30/10/2018. Data de Assinatura: 30/10/2017.

(SICON - 10/11/2017) 153045-15224-2017NE800038

EXTRATO DE TERMO ADITIVO Nº 6/2017 UASG 153045

Número do Contrato: 172/2013. Nº Processo: 021087/2017-36. DISPENSA Nº 90/2013. Contratante: UNIVERSIDADE FEDERAL DO CEARA -.CNPJ Contratado: 05330436000162. Contratado: FUNDACAO CEARENSE DE PESQUISA E -CULTURA. Objeto: A vigência do contrato original fica prorrogada (Cf. solicitação contida no Memorando nº 068/2017/PREX-UFC), passando a ter vigência de 01.11.2017 a 31.10.2018. Fundamento Legal: Lei 8.666/1993. Vigência: 01/11/2017 a 31/10/2018. Data de Assinatura: 31/10/2017.

(SICON - 10/11/2017) 153045-15224-2017NE800038

RETIFICAÇÃO

No Extrato de Contrato Nº 76/2016 publicado no D.O. de 15/12/2016, Seção 3, Pág. 63. Onde se lê: Vigência: 14/12/2016 a 14/12/2017 Leia-se: Vigência: 14/12/2016 a 04/12/2018.

(SICON - 10/11/2017) 153045-15224-2017NE800038

EDITAL Nº 176, DE 10 DE NOVEMBRO DE 2017
HOMOLOGAÇÃO DO RESULTADO DE CONCURSO PÚBLICO

O Reitor da Universidade Federal do Ceará, no uso de suas atribuições legais e estatutárias, resolve homologar o resultado final do Concurso Público para Professor do Magistério Superior - Campus da UFC em Fortaleza, conforme discriminado abaixo:

Edital de Inscrição	Regime	Classe	Departamento/ Unidade	Setor de Estudo	Classificados
93/2017	40h/DE	Classe A, com denominação de Adjunto-A	Departamento de Farmácia /FFOE	Tecnologia Farmacêutica de Medicamentos e Cosméticos	1º Josimar de Oliveira Eloy

HENRY DE HOLANDA CAMPOS

SUPERINTENDÊNCIA DOS HOSPITAIS UNIVERSITÁRIOS DA UFC
HOSPITAL UNIVERSITÁRIO WALTER CANTÍDIO

EXTRATO DE CONTRATO Nº 45/2017 UASG 150244

Nº Processo: 000847/2017-28. DISPENSA Nº 43/2017. Contratante: UNIVERSIDADE FEDERAL DO CEARA -.CNPJ Contratado: 01490595000173. Contratado: DIAGNOCEL COMERCIO E -REPRESENTACOES LTDA. Objeto: Contratação de empresa cujo objeto é a aquisição de insumos para laboratório, com equipamento em comodato, para atender as necessidades do HUWC e MEAC. Fundamento Legal: Lei 8.666/93 e suas alterações posteriores. Vigência: 08/11/2017 a 08/05/2018. Valor Total: R$223.400,00. Fonte: 6153000300 - 2017NE802028. Data de Assinatura: 08/11/2017.

(SICON - 10/11/2017) 150244-15224-2017NE802028

EXTRATO DE TERMO ADITIVO Nº 4/2017 - UASG 150244

Número do Contrato: 179/2014. Nº Processo: 001315/2017-16. DISPENSA Nº 57/2014. Contratante: UNIVERSIDADE FEDERAL DO CEARA -.CNPJ Contratado: 14516484000130. Contratado : ROSANGELA XAVIER MOURA - ME -.Objeto: Fica prorrogado o contrato nº 179/2014, que tem como objeto o aluguel de um imóvel com área de 726,00m2, localizado na Rua Machado de Assis, 605, Damas, para atender as necessidades do HUWC. Fundamento Legal: Lei 8.666/93 e suas alterações posteriores. Vigência: 12/11/2017 a 11/11/2018. Valor Total: R$73.659,99. Fonte: 6153000400 - 2017NE802420. Data de Assinatura: 10/11/2017.

(SICON - 10/11/2017) 150244-15224-2017NE800022

UNIVERSIDADE FEDERAL DO ESPÍRITO SANTO

EXTRATO DE DISPENSA DE LICITAÇÃO Nº 293/2017 UASG 153046

Processo: 23068018648201718 . Objeto: Manutenção de equipamento. Total de Itens Licitados: 00001. Fundamento Legal: Art. 24º, Inciso XXI da Lei nº 8.666 de 21/06/1993, conforme Parecer nº705/2017-PROC UFES/PFUFES/PGF/AGU.. Justificativa: Serviço de valor até 20% do limite (R$ 1.500.000,00) previsto na alínea "b" do inc. I do caput do art. 23 da Lei 8.666/93. Declaração de Dispensa em 09/11/2017. TERESA CRISTINA JANES CARNEIRO. Pró-reitora de Administração. Ratificação em 09/11/2017. RONALDO DE SA DREWS. Diretor do Departamento de Contabilidade e Finanças. Valor Global: R$ 2.000,00. CNPJ CONTRATADA : 10.435.371/0001-50 SCIENLABOR EQUIPAMENTOS INDUSTRIAIS LTDA - EPP.

(SIDEC - 10/11/2017) 153046-15225-2017NE800001

AVISO DE LICITAÇÃO
PREGÃO Nº 58/2017 UASG 153046

Processo: 23068013326201693 . Objeto: Pregão Eletrônico - Serviços continuados de Limpeza e desobstrução de redes de drenagem e limpeza de fossas sépticas, filtros, sumidouros, caixas de gorduras e caixas de passagens, a serem executados nos campi da UFES de Goiabeiras, Maruípe e São Mateus. Total de Itens Licitados: 00002. Edital: 14/11/2017 de 08h00 às 12h00 e de 13h00 às 17h59. Endereço: Av. Fernando Ferrari Nº 514 Campus Universitario Goiabeiras - VITORIA - ES ou www.comprasgovernamentais.gov.br/edital/153046-05-58-2017. Entrega das Propostas: a partir de 14/11/2017 às 08h00 no site www.comprasnet.gov.br. Abertura das Propostas: 27/11/2017 às 09h30 no site www.comprasnet.gov.br. Informações Gerais: Www.comprasgovernamentais.gov.br.

MATHEUS BARBOSA DE OLIVEIRA E SILVA
Pregoeiro

(SIDEC - 10/11/2017) 153046-15225-2017NE800001

RESULTADO DE JULGAMENTO
PREGÃO Nº 1002/2017

Foi declarado vencedor do presente certame a empresa: 19.351.920/0001-82 - C V Malfatti Componentes Eletronicos - EPP.

EDER BARBOSA DE AGUILAR
Pregoeiro

(SIDEC - 10/11/2017) 153049-15225-2017NE080001

RETIFICAÇÃO

No Extrato de Termo Aditivo Nº 6/2017 publicado no D.O. de 09/11/2017 , Seção 3, Pág. 64. Onde se lê: Valor R$ 28.948,13 Leia-se : Valor R$ 28.948,30.

(SICON - 10/11/2017) 153046-15225-2017NE800001

HOSPITAL UNIVERSITÁRIO CASSIANO ANTONIO DE MORAES

AVISOS DE LICITAÇÃO
CONCORRÊNCIA Nº 2/2017 UASG 153047

Processo: 23068327487201794 . Objeto: Contratação de Empresa Especializada Na Realização de Serviços de Engenharia, Para A Execução da Obra do Novo Complexo Ambulatorial Multireferenciado (Ambulatório 1) do Hucam, Com Fornecimento e Instalação de Equipamento, Material e Mão-de-Obra, Conforme Projetos Executivos, na forma de execução indireta, sob regime de empreitada por preço global. Total de Itens Licitados: 00001. Edital: 13/11/2017 de 08h00 às 17h00. Endereço: Av. Marechal Campos, 1355 Santa Cecilia - VITORIA - ES ou www.comprasgovernamentais.gov.br/edital/153047-03-2-2017. Entrega das Propostas: 13/12/2017 às 09h00. Informações Gerais: DISCRIMINAÇÃO DOS PROJETOS Estarão disponíveis em meio eletrônico através do link http://www.ebserh.gov.br/web/hucam-ufes/licitacoes-e-contratos, ou na impossibilidade do acesso a este, junto a Comissão Permanente de Licitação, trazendo CD para gravação dos referidos arquivos ou ainda solicitando pelo e-mail: cpl@hucam.edu.br, quando for o caso.

JEAN CARLO NUNES DOS SANTOS
Presidente da Cpl

(SIDEC - 10/11/2017) 153047-15225-2017NE800066

PREGÃO Nº 100/2017 UASG 153047

Processo: 23068327460201743 . Objeto: Pregão Eletrônico - Registro de Preço para eventual aquisição de Coletores Para Perfurocortantes e Suportes para atender as necessidades do Serviço de Enfermagem do HUCAM/EBSERH. Total de Itens Licitados: 00011. Edital: 13/11/2017 de 08h00 às 17h00. Endereço: Av. Marechal Campos, 1355 Santa Cecilia - VITORIA - ES ou www.comprasgovernamentais.gov.br/edital/153047-05-100-2017. Entrega das Propostas: a partir de 13/11/2017 às 08h00 no site www.comprasnet.gov.br. Abertura das Propostas: 24/11/2017 às 09h00 no site www.comprasnet.gov.br.

FABRICIO CEZAR VIEIRA DE OLIVEIRA
Pregoeiro

(SIDEC - 10/11/2017) 153047-15225-2017NE800066

UNIVERSIDADE FEDERAL DA FRONTEIRA SUL

EXTRATO DE DISPENSA DE LICITAÇÃO
Nº 61/2017 UASG 158517

Processo: 23205003748201710 . Objeto: Aquisição de materiais consumíveis (com recursos do PROAP), no segmento de aquicultura, necessários para a execução de atividades do Projetos do Mestrado PPGCTAL do Campus de Laranjeiras do Sul da UFFS. Total de Itens Licitados: 00014. Fundamento Legal: Art. 24º, Inciso XXI da Lei nº 8.666 de 21/06/1993.. Justificativa: Art. 24º, Inciso XXI da Lei nº 8.666 de 21/06/1993. Declaração de Dispensa em 07/11/2017. PERICLES LUIZ BRUSTOLIN. Pró Reitor de Administração e Infraestrutura e Ordenador de Despesas. Ratificação em 08/11/2017. JAIME GIOLO. Reitor. Valor Global: R$ 3.376,68. Cnpj Contratada : 04.886.103/0001-51 Labinga Comercio de Artigos Para Laboratorios Ltda. Valor: R$ 211,52. Cnpj Contratada : 07.056.011/0001-32 Metaquimica Produtos Ltda - Epp. Valor: R$ 161,00. Cnpj Contratada : 11.054.013/0001-60 Nave Labcomercio de Produtos de Laboratorio Ltda - Epp. Valor: R$ 830,00. Cnpj Contratada : 14.994.067/0001-01 Teratec Solucoes Em Precisao Ltda - Me. Valor: R$ 249,00. Cnpj Contratada : 15.188.525/0001-70 Pr Laborcom. de Produtos e Equipamentos Para Laboratorios Ltda. - Epp. Valor: R$ 592,90. Cnpj Contratada : 53.276.010/0001-10 Hexis Cientifica Ltda. Valor: R$ 35,26. Cnpj Contratada : 68.210.657/0001-17 Dinamicaquimica Contemporanea Ltda. Valor: R$ 300,00. Cnpj Contratada : 68.337.658/0001-27 Sigma-Aldrich Brasil Ltda. Valor: R$ 997,00.

(SIDEC - 10/11/2017) 158517-26440-2016NE800130

EXTRATO DE TERMO ADITIVO

1º Termo Aditivo ao Contrato nº 25/DIR-CH/UFFS/2017, entre a UNIVERSIDADE FEDERAL DA FRONTEIRA SUL - UFFS e o (a) professor(a) substituto(a) GRAZIELA PIOVESAN, que tem por objeto a alteração da Cláusula Quinta - Vigência e Rescisão, que passa a vigorar do período de 22/11/2017 - 26/12/2017. DATA DE ASSINATURA: 07/11/2017.

UNIVERSIDADE FEDERAL DE GOIÁS

EXTRATO DO CONTRATO Nº 103/2017 UASG 153052

Processo: 23070012582201703.
PREGÃO SISPP Nº 177/2017. Contratante: UNIVERSIDADE FEDERAL DE GOIAS -.CNPJ Contratado: 13590061000106. Contratado : LYVIA FONSECA FREIRE PUCCI -CORDEIRO - EPP. Objeto: Serviços limpeza de pisos frios, areas livres e acervos bibliograficos, a serem executados na Regional de Goiás, Fazenda Tomé Pinto (jaraguá), Unidade de conservação Serra Dourada em Mossamedes e Aparecida Goiânia. O valor global de R$ 344.957,02. Fundamento Legal: Lei 8666/93 . Vigência: 13/11/2017 a 12/11/2018. Valor Total: R$344.957,02. Fonte: 112000000 - 2017NE805794. Data de Assinatura: 09/11/2017.

(SICON - 10/11/2017) 153052-15226-2017NE800005

EXTRATO DE DISPENSA DE LICITAÇÃO
Nº 230/2017 UASG 153052

Processo: 23070013742201723 . Objeto: Serviços de manutenção equipamentos em laboratório. Total de Itens Licitados: 00003. Fundamento Legal: Art. 24º, Inciso XXI da Lei nº 8.666 de 21/06/1993.. Justificativa: Aquisição de bens e insumos destinados a pesquisa científica com recursos do CAPES ou outros. Declaração de Dispensa em 10/11/2017. FABRICIO RODRIGUES DE CARVALHO. Assistente Administrativo. Ratificação em 10/11/2017. CARLITO LARIUCCI. Pró - Reitor Adm. e Finanças. Valor Global: R$ 11.986,75. CNPJ CONTRATADA : 05.918.160/0001-38 PLUS SERVICE MANUTENCAO E COMERCIO DE EQUIPAMENTOS INDUSTRIAIS LTDA - ME.

(SIDEC - 10/11/2017) 153052-15256-2017NE800005

EXTRATO DE DISPENSA DE LICITAÇÃO
Nº 311/2017 UASG 153052

Processo: 23070013712201717 . Objeto: Serviço de manutenção em estação meteorológica. Total de Itens Licitados: 00002. Fundamento Legal: Art. 24º, Inciso XXI da Lei nº 8.666 de 21/06/1993.. Justificativa: Aquisição de bens e insumos destinados a pesquisa científica ou tecnológica com recursos do CAPES ou outros. Declaração de Dispensa em 10/11/2017. FABRICIO RODRIGUES DE CARVALHO. Assistente Administrativo. Ratificação em 10/11/2017. CARLITO LARIUCCI. Pró - Reitor Adm. e Finanças. Valor Global: R$ 33.890,00. CNPJ CONTRATADA : 04.698.792/0001-70 IRRIPLUSTECNOLOGIA E MANUFATURA LTDA - ME.

(SIDEC - 10/11/2017) 153052-15256-2017NE800005

EXTRATO DE INEXIGIBILIDADE DE LICITAÇÃO
Nº 205/2017 UASG 153052

Processo: 23070101295201759 . Objeto: Aparelhos e equipamentos de utensílios médicos, odontológicos e laboratoriais. Total de Itens Licitados: 00001. Fundamento Legal: Art. 25º, Inciso I da Lei nº 8.666 de 21/06/1993.. Justificativa: Inexigibilidade. Declaração de Inexigibilidade em 10/11/2017. FABRICIO RODRIGUES DE CARVALHO. Assistente Administrativo. Ratificação em 10/11/2017. CARLITO LARIUCCI. Pró - Reitor Adm. e Finanças. Valor Global: R$ 126.000,00. CNPJ CONTRATADA : 38.048.013/0001-03 MICROMEDBIOTECNOLOGIA LTDA.

(SIDEC - 10/11/2017) 153052-15256-2017NE800005

EXTRATO DE INEXIGIBILIDADE DE LICITAÇÃO
Nº 247/2017 UASG 153052

Processo: 23070013708201759 . Objeto: Contratação de serviço de manutenção corretiva do LASER aBLTION Total de Itens Licitados: 00001. Fundamento Legal: Art. 25º, Caput da Lei nº 8.666 de 21/06/1993.. Justificativa: Inexigibilidade Declaração de Inexigibilidade em 10/11/2017. WILSON CARLOS DE SOUSA. Diretor da Divisão de Material. Ratificação em 10/11/2017. CARLITO LARIUCCI. Pró-reitor de Administração e Finanças. Valor Global: R$ 29.524,00. CNPJ CONTRATADA : 00.351.210/0001-24 PERKINELMER DO BRASIL LTDA..

(SIDEC - 10/11/2017) 153052-15226-2017NE800005

EXTRATO DE INEXIGIBILIDADE DE LICITAÇÃO
Nº 265/2017 UASG 153052

Processo: 23070013724201741 . Objeto: Serviços de manutenção corretiva em equipamento. Total de Itens Licitados: 00002. Fundamento Legal: Art. 25º, Caput da Lei nº 8.666 de 21/06/1993.. Justificativa: Inexigibilidade. Declaração de Inexigibilidade em 10/11/2017. FABRICIO RODRIGUES DE CARVALHO. Assistente Administrativo. Ratificação em 10/11/2017. CARLITO LARIUCCI. Pró - Reitor Adm. e Finanças. Valor Global: R$ 12.957,10. CNPJ CONTRATADA : 00.351.210/0001-24 PERKINELMER DO BRASIL LTDA..

(SIDEC - 10/11/2017) 153052-15256-2017NE800005

AVISO DE REABERTURA DE PRAZO
PREGÃO Nº 224/2017

Comunicamos a reabertura de prazo da licitação supracitada, processo Nº 23070012702201764. , publicada no D.O.U de 27/10/2017 . Objeto: Pregão Eletrônico - Registro de preço de material farmacológico (Solução de nutrição parenteral). Novo Edital: 13/11/2017 das 08h00 às 17h00. Endereço: Praca Universitaria, Snr. Setor Leste Universitario Leste Universitário - GOIANIA - GOEntrega das Propostas: a partir de 13/11/2017 às 08h00 no site www.comprasnet.gov.br. Abertura das Propostas: 24/11/2017, às 09h00 no site www.comprasnet.gov.br.

GUSTAVO AQUINO JORDAO
Chefe da Unidade de Licitação

(SIDEC - 10/11/2017) 153054-15226-2017NE800096

AVISO DE SUSPENSÃO
PREGÃO Nº 74/2017

Comunicamos a suspensão da licitação supracitada, publicada no D.O.U em 27/10/2017 . Objeto: Pregão Eletrônico - Registro de Preços visando a futura e eventual aquisição com montagem e instalação de equipamentos de segurança e proteção do acervo das bibliotecas da UFG através de sistema de detecção eletromagnético (antenas, etiquetas, ativador/desativador conforme descrito no subitem 1.2 e Anexo I do edital.

CARLITO LARIUCCI
Pro Reitor de Administração e Finanças

(SIDEC - 10/11/2017) 153052-15226-2017NE800005

HOSPITAL DAS CLINICAS

EXTRATO DE TERMO ADITIVO

Número da Ata de Registro de Preços: 421/2016. Nº do Processo: 23070.000294/2016-17. Contratante: Hospital das Clínicas da UFG - CNPJ: 01.567.601/0002-24. Contratada: CNPJ 12.927.876/0001-67 - Dimaci/MG - Material Cirúrgico Ltda. Objeto: Alteração da razão social da empresa Dimaci/MG - Material Cirúrgico Ltda para Soma/MG Produtos Hospitalares Ltda. Data de Assinatura: 27/10/17.

UNIVERSIDADE FEDERAL DA INTEGRAÇÃO LATINO-AMERICANA

EDITAL PROGEPE Nº 157, DE 8 DE NOVEMBRO DE 2017
PROCESSO SELETIVO SIMPLIFICADO Nº 12/2017

A Pró-Reitora de Gestão de Pessoas da Universidade Federal da Integração Latino-Americana - UNILA, conforme competências delegadas por meio da Portaria UNILA nº 965, de 08 de junho de 2016, torna público o presente Edital de PROCESSO SELETIVO SIMPLIFICADO para contratação de Professor Substituto, por tempo determinado, conforme a Lei nº 8.745, de 9 de dezembro de 1993 e alterações posteriores, nos termos que seguem:

1 Da inscrição

1.1 A inscrição será realizada exclusivamente pelo endereço eletrônico unila.edu.br/concursos, no período de 10h00 de 20 de novembro até as 23h59 de 03 de dezembro de 2017.

1.2 Caso não haja inscritos para uma determinada área, o período para as inscrições ficará automaticamente prorrogado por prazo igual ao do subitem 1.1. (10 dias)

1.3 No ato da inscrição, o candidato deverá anexar 01 (uma) via atualizada do Currículo Lattes ou Vitae, em formato .pdf, em arquivo único, que não deverá ultrapassar 1Mb (um megabyte), documentos comprobatórios, em formato .pdf, que não deverá ultrapassar 10Mb (dez megabytes), também em arquivo único. Os documentos deverão estar em português ou espanhol. Documentos em outras línguas devem ser traduzidos.

1.4 Os quadros de pontuações constam nos subitens 4.1.

1.4.1 Poderão ser utilizados para fins de comprovação dos itens a serem pontuados:

a) títulos: diplomas ou declarações de conclusão (declarações oficiais de conclusão dadas pela instituição de ensino);

b) livros: capa do livro e ficha catalográfica;

c) capítulos de livros: capa do livro; ficha catalográfica e primeira página do capítulo;

d) artigos e resumos impressos: capa da revista; ficha catalográfica; sumário e primeira página do artigo;

e) artigos e resumos digitais: informar o link do artigo na última página do arquivo dos documentos comprobatórios;

f) experiência didática (semestres ou disciplinas lecionadas) e profissional:

I. Carteira de trabalho acompanhada de declaração comprobatória do setor de recursos humanos especificando as matérias lecionadas, em caso de trabalho prestado em instituição privada.

II. Contrato de trabalho, em caso de ex-professor visitante ou substituto de órgão público e publicação em Diário Oficial do extrato do contrato.

III. Declaração do setor de recursos humanos, especificando as matérias lecionadas, mais publicação em Diário Oficial da nomeação, em caso de ex-professor de carreira de órgão público.

IV. Declaração do setor de recursos humanos, especificando as matérias lecionadas e período de contrato em caso de ex-professor de instituição privada.

1.4.2. Somente serão pontuadas atividades didáticas e produção acadêmica no período de 2007 a 2017.

1.5 Os dados informados na inscrição são de total e exclusiva responsabilidade do candidato.

1.6 A taxa de inscrição para a área de Relações Internacionais é de R$ 105,00.

1.7 O vencimento para efetuar o pagamento da GRU referente a taxa de inscrição vai até o dia 04 de dezembro de 2017.

1.8 Serão homologadas as inscrições que tiverem a taxa paga ou que a isenção for deferida.

1.9 Após a realização da inscrição, o candidato visualizará um comprovante, que poderá ser impresso.

1.10 A homologação das inscrições, serão divulgadas em edital específico, conforme cronograma do Anexo.

2 Da isenção da taxa de inscrição

2.1 Os candidatos amparados pelo Decreto n° 6.593 de 02 de outubro de 2008, que regulamenta o Art. 11 da Lei n° 8.112 de 11 de dezembro de 1990, têm direito à isenção do pagamento da taxa de inscrição do Processo Seletivo, mediante as seguintes condições:

a) estar inscrito no Cadastro Único para Programas Sociais do Governo Federal - CadÚnico, de que trata o Decreto n° 6.135, de 26 de junho de 2007; e

b) ser membro de família de baixa renda, nos termos do Decreto no 6.135, de 2007.

2.2 Para usufruir tal direito, o candidato deverá realizar a sua inscrição e solicitar isenção até 26 de novembro de 2017, observando os seguintes passos:

a) acessar o sítio https://sig.unila.edu.br/sigrh/public/home.jsf (Menu Concursos), no qual estará disponível o Formulário de inscrição;

b) preencher integralmente o Formulário de acordo com as instruções nele constantes, informando o Número de Identificação Social - NIS;

c) declarar no próprio Formulário que atende às condições estabelecidas nas alíneas "a" e "b" do item 3.1 deste edital;

d) enviar eletronicamente e imprimir o comprovante;

2.3 As informações prestadas serão de inteira responsabilidade do candidato, podendo este, a qualquer momento, se agir de má fé, utilizando-se de declaração falsa, estar sujeito às sanções previstas em lei, aplicando-se, ainda, o disposto no Parágrafo Único do Art. 10 do Decreto n° 83.936, de 6 de setembro de 1979, sendo também eliminado do Processo Seletivo e responder por crime contra a fé pública, sem prejuízo de outras sanções legais.

2.4 Para o candidato isento será validada, apenas, a última inscrição realizada.

2.5 Serão desconsiderados os pedidos de isenção do pagamento da taxa de inscrição o candidato que:

a) omitir informações e/ou torná-las inverídicas;

b) fraudar e/ou falsificar as informações apresentadas;

c) não solicitar a isenção no prazo estabelecido no edital;

d) comprovar renda familiar mensal superior a três salários mínimos, seja qual for o motivo alegado.

2.8 A homologação das inscrições será divulgada em edital específico, conforme cronograma do Anexo.

3 Das Vagas e Remuneração

3.1 As vagas disponíveis estão distribuídas de acordo com o quadro abaixo:

Área de Conhecimento	Subárea de Conhecimento	Titulação Exigida	Carga Horária	Vagas	Remuneração (R$)
Relações Internacionais	Teoria Econômica	- Graduação em Economia; - Mestrado em Economia ou Relações Internacionais ou áreas afins	40 hrs	01	4241,05

3.2 De acordo com a Orientação Normativa SRH/MP Nº 5 de 28 de outubro de 2009, assim como a Nota Técnica Nº 487/2009/COGES/DENOP/SRH/MP art. 5º, o professor substituto será remunerado em valor equivalente ao padrão inicial da classe em que se encontre o servidor substituído.

3.3 O contratado receberá auxílio-alimentação mensal no valor de R$ 458,00 (quatrocentos e cinquenta e oito reais).

4 Da Avaliação

4.1 A avaliação da área de Relações Internacionais se dará pela análise do currículo, sendo atribuída uma pontuação para cada item devidamente comprovado, conforme o quadro a seguir:

Item Avaliado	PontosPontuação Máxima	
Doutorado na área/subárea de conhecimento	4,0	4,0
Doutorado em áreas afins	3,5	4,0
Mestrado na área/subárea de conhecimento	3,0	4,0
Mestrado em áreas afins	2,5	4,0
Livro na área/subárea de conhecimento, publicado por editora com conselho editorial	1	3,0
Livro em áreas afins, publicado por editora com conselho editorial	0,5	3,0
Capítulo de livro na área, publicado por editora com conselho editorial	0,5	3,0
Artigo em periódico indexado (Qualis) na área de conhecimento	0,25	3,0
Artigo em periódico indexado (Qualis) na subárea e áreas afins	0,2	3,0
Disciplina lecionada na área de conhecimento	0,5 a cada 60h ou proporção	3,0
	Total Máximo	10,0

4.2 Será pontuada somente a maior titulação.

4.3 Não serão pontuados itens sem a devida comprovação, bem como aqueles que não atenderem ao disposto nos subitens 1.4.1, 1.4.2. e 4.1.

4.4 Na avaliação será desclassificado o candidato que obtiver menos de 6,0 (seis) pontos na avaliação 4.1.

4.5 A nota final será dada pela pontuação obtida no quadro 4.1.

4.6 Serão considerados os seguintes critérios para desempate, nesta ordem:

a) Maior idade, no caso de o(a) candidato(a) possuir 60 anos ou mais, conforme Art. 27, parágrafo único, da Lei Nº 10.741/2003 (Estatuto do Idoso).

b) Maior titulação.

c) Maior tempo dedicado à docência no ensino superior.

d) Maior tempo de experiência profissional.

5 Dos Recursos

5.1 Os candidatos poderão interpor recursos do resultado das inscrições e do resultado final, conforme o cronograma do Anexo.

5.2 Os recursos deverão estar devidamente fundamentados e apresentados em formulário padrão, conforme disponibilizado no endereço unila.edu.br/concursos, não sendo admitidos recursos que não apontem as irregularidades e os fundamentos da nulidade arguida.

5.3 Os recursos do processo seletivo simplificado serão julgados pela banca avaliadora e seu resultado será enviado ao candidato por e-mail.

6 Da contratação

6.1 A contratação se dará nos termos da Lei nº 8.745/1993, por período determinado, com prazo inicial de até 1 (um) meses, podendo ser prorrogado, a critério da administração.

6.2 Após a homologação do resultado final, a UNILA entrará em contato com o candidato aprovado, pelo e-mail informado na ficha de inscrição, seguindo rigorosamente a ordem de classificação.

6.3 Candidatos que exerceram a função de Professor Substituto ou Visitante, nos termos da Lei nº 8.745/1993, não poderão ser contratados, com fundamento nesta Lei, antes de decorridos 24 (vinte e quatro) meses do encerramento de seu último contrato.

6.4 Após a homologação do resultado final, a UNILA entrará em contato pelo e-mail informado na ficha de inscrição, seguindo rigorosamente a ordem de classificação, para confirmar o interesse do candidato em assumir a vaga.

6.5 Após o recebimento do e-mail de confirmação de interesse na vaga, o candidato aprovado terá até 2 (dois) dias úteis para confirmar o aceite da vaga por e-mail.

6.5.1 Após a confirmação, a Unila entrará em contato novamente através do e-mail informado, solicitando que o candidato compareça para a entrega dos documentos e assinatura do contrato. A partir dessa convocação, o candidato terá 5 (cinco) dias úteis para apresentar os documentos (originais) necessários à contratação, conforme discriminados abaixo:

I. Documento Oficial de Identidade válido no Brasil.

II. Comprovação de inscrição no Cadastro de Pessoa Física - CPF.

III. Comprovante de situação cadastral regular no Cadastro de Pessoa Física - CPF.

IV. Certidão de nascimento ou casamento.

V. Cartão PIS/PASEP.

VI. Título Eleitoral (dispensável para estrangeiros).

VII. Comprovante de quitação das obrigações Eleitorais e Militares (dispensável para estrangeiros).

VIII. Diplomas das titulações exigidas no quadro do subitem 1.4.1.

IX. Os títulos obtidos no exterior deverão ser consularizados.

X. Visto Temporário V ou Visto Permanente, apenas para candidatos estrangeiros.

6.4.2 Além dos documentos supracitados, o candidato deverá apresentar os formulários e declarações disponíveis no endereço eletrônico https://unila.edu.br/progepe/dap, no item "Documentação para os candidatos de concursos e processos seletivos e outras informações pertinentes". Tais documentos deverão ser impressos e preenchidos para entrega no ato de admissão.

7 Das Disposições Finais

7.1 A contratação dos aprovados dentro do número de vagas obedecerá rigorosamente a ordem de classificação.

7.2 O prazo de validade do Processo Seletivo Simplificado será de 1 (um) ano, contado a partir da data de publicação da homologação do resultado final no Diário Oficial da União.

7.3 Os candidatos poderão enviar suas dúvidas ao endereço concursos@unila.edu.br.

7.4 O cronograma do Processo Seletivo Simplificado consta no Anexo deste edital, podendo ser alterado.

7.4.1 Em caso de alteração de datas, um novo cronograma será divulgado no endereço eletrônico unila.edu.br/concursos.

7.5 Ao realizar a inscrição, o candidato estará ciente dos termos deste edital e de que aceita suas normas e condições, dos quais não poderá alegar desconhecimento.

7.6 Compete exclusivamente ao candidato certificar-se de que cumpre os requisitos estabelecidos pela legislação em vigor e pelo presente edital, sob pena de perder o direito à vaga.

7.7 É de responsabilidade exclusiva do candidato acompanhar as publicações referentes ao Processo Seletivo Simplificado, pelo endereço unila.edu.br/concursos e pelo Diário Oficial da União.

7.8 A UNILA não se responsabiliza por problemas técnicos que impossibilitem a inscrição.

7.9 Casos não previstos neste edital serão avaliados pela Pró-Reitoria de Gestão de Pessoas da UNILA e em casos específicos enviados às bancas correspondentes.

LAIZ KEIKO KAWAHARA

ANEXO

Cronograma Previsto do Processo Seletivo Simplificado	
Período de inscrições	20 de novembro até 03 de dezembro de 2017
Período para isenção da taxa de inscrição	20 a 26 de novembro de 2017
Divulgação da lista de deferidos e indeferidos da isenção	30 de novembro de 2017
Divulgação do resultado das inscrições	07 de dezembro de 2017
Recursos das inscrições	08 de dezembro de 2017
Homologação das inscrições	12 de dezembro de 2017
Divulgação do resultado final	21 de dezembro de 2017
Recursos do resultado final	22 de dezembro de 2017
Homologação do resultado final	Até 16 de janeiro de 2017

AVISO DE ALTERAÇÃO
PREGÃO Nº 42/2017

Comunicamos que o edital da licitação supracitada, publicada no D.O.U de 10/10/2017 foi alterado. Objeto: Pregão Eletrônico - Aquisição para ativos de rede, telefonia e segurança. Total de Itens Licitados: 00053 Novo Edital: 13/11/2017 das 08h00 às 12h00 e de14h00 às 17h59. Endereço: Av. Silvio Americo Sasdelli, 1.842, Ed. Lorivo, Sala 303 Vila a - FOZ DO IGUACU - PR. Entrega das Propostas: a partir de 13/11/2017 às 08h00 no site www.comprasnet.gov.br. Abertura das Propostas: 07/12/2017, às 09h01 no site www.comprasnet.gov.br.

VAGNER MIYAMURA
Pró-reitor de Administração, Gestão e Infraestrutura

(SIDEC - 10/11/2017) 158658-26267-2017NE800020

UNIVERSIDADE FEDERAL DE ITAJUBÁ

EXTRATOS DE CONVÊNIOS

Processo nº 23088.014067/2017-61 - Convênio entre a UNIVERSIDADE FEDERAL DE ITAJUBÁ - CNPJ/MF: 21.040.001/0001-30 e a SANTA CASA DE MISERICÓRDIA DE ITAJUBÁ- CNPJ/MF: 21.035.852/0001-94. Objeto: "execução do Projeto de Pesquisa e Extensão Tecnológica, intitulado Engenharia de Fatores Humanos e Usabilidade de Equipamentos Médicos aplicada aos processos e equipamentos Médicos aplicada aos processos e equipamentos de um hospital de Médio Porte". Vigência: 12 (doze) meses, a partir da data de assinatura. Data da assinatura: 09 de novembro de 2017.

Processo nº 23088.010009/2017-68 - Acordo de Cooperação entre a UNIVERSIDADE FEDERAL DE ITAJUBÁ- CNPJ/MF: 21.040.001/0001-30 e a UNIVERSIDADE DE LISBOA, Portugal. Objeto: "O Acordo tem como objetivo promover a cooperação entre as duas instituições com o fim de realizar, conjuntamente, atividades de índole acadêmica, científica e cultural". Vigência: o acordo vigorará pelo prazo de 05 (cinco) anos, a partir da data de sua assinatura. Data da assinatura: 25 de setembro de 2017.

AVISO DE REABERTURA DE PRAZO
PREGÃO Nº 107/2017

Comunicamos a reabertura de prazo da licitação supracitada, processo Nº 23088019298201761. , publicada no D.O.U de 31/10/2017 . Objeto: Pregão Eletrônico - Registro de preços para eventual compra de equipamentos de videoconferência e áudio integrados a serem implantados no âmbito da Universidade Federal de Itajubá, conforme condições, quantidades e exigências estabelecidas neste Edital e seus anexos. Novo Edital: 13/11/2017 das 08h00 às 17h00. Endereço: Av. Bps, Nr. 1303 Pinheirinho - ITAJUBA - MGEntrega das Propostas: a partir de 13/11/2017 às 08h00 no site www.comprasnet.gov.br. Abertura das Propostas: 24/11/2017, às 09h30 no site www.comprasnet.gov.br.

MARCOS LUCIO MOTA
Pregoeiro

(SIDEC - 10/11/2017) 153030-15249-2017NE800039

CAMPUS DE ITABIRA

AVISOS DE LICITAÇÃO
PREGÃO Nº 34/2017 UASG 158161

Processo: 23499000856201782 . Objeto: Pregão Eletrônico - Registro de preços para eventual contratação de serviços de treinamentos continuados, In-Company, em Segurança do Trabalho, de acordo com as Normas Regulamentadoras contidas na Lei 3.214/78 e demais legislações aplicáveis, conforme condições, quantidades e exigências estabelecidas neste Edital e seus anexos. Total de Itens Licitados: 00006. Edital: 13/11/2017 de 08h00 às 11h00 e de 13h00 às 16h00. Endereço: Rua Irmã Ivone Drumond, 200 - Bairro Distrito Industrial ITABIRA - MG ou www.comprasgovernamentais.gov.br/edital/158161-05-34-2017. Entrega das Propostas: a partir de 13/11/2017 às 08h00 no site www.comprasnet.gov.br. Abertura das Propostas: 24/11/2017 às 08h30 no site www.comprasnet.gov.br. Informações Gerais: Edital disponível também no site www.unifei.edu.br

(SIDEC - 10/11/2017) 158161-15249-2017NE800010

PREGÃO Nº 35/2017 - UASG 158161

Processo: 23499001556201711 . Objeto: Pregão Eletrônico - Registro de Preços para contratação de empresa especializada para a prestação de serviços de editoração e produção de materiais gráficos para a UNIFEI Campus Itabira, conforme condições, quantidades e exigências estabelecidas no Termo de Referências. Total de Itens Licitados: 00031. Edital: 13/11/2017 de 08h00 às 11h00 e de 13h00 às 16h00. Endereço: Rua Irmã Ivone Drumond, 200 - Bairro Distrito Industrial ITABIRA - MG ou www.comprasgovernamentais.gov.br/edital/158161-05-35-2017. Entrega das Propostas: a partir de 13/11/2017 às 08h00 no site www.comprasnet.gov.br. Abertura das Propostas: 24/11/2017 às 10h30 no site www.comprasnet.gov.br. Informações Gerais: Edital disponível no site www.unifei.edu.br

(SIDEC - 10/11/2017) 158161-15249-2017NE800010

PREGÃO Nº 36/2017 - UASG 158161

Processo: 23499001586201727 . Objeto: Pregão Eletrônico - Aquisição de material de consumo para uso nos laboratórios do Curso de Engenharia de Computação da UNIFEI Campus Itabira Total de Itens Licitados: 00013. Edital: 13/11/2017 de 08h00 às 11h00 e de 13h00 às 16h00. Endereço: Rua Irmã Ivone Drumond, 200 - Bairro Distrito Industrial ITABIRA - MG ou www.comprasgovernamentais.gov.br/edital/158161-05-36-2017. Entrega das Propostas: a partir de 13/11/2017 às 08h00 no site www.comprasnet.gov.br. Abertura das Propostas: 27/11/2017 às 09h00 no site www.comprasnet.gov.br. Informações Gerais: Edital disponível no site www.unifei.edu.br

CINTIA GRAZIELE MOREIRA SANTOS
Pregoeira

(SIDEC - 10/11/2017) 158161-15249-2017NE800010

UNIVERSIDADE FEDERAL DE JUIZ DE FORA

EXTRATO DE TERMO DE APOSTILAMENTO

Termo de Apostilamento, Firmado Pela Universidade Federal de Juiz de Fora e Astransp - Associação Profissional das Empresas de Transporte de Passageiros de Juiz de Fora.
PROCESSO Nº: 23071. 011270/2017-64
CONTRATANTE: Universidade Federal de Juiz de Fora/UFJF
CNPJ CONTRATANTE: 21.195.755/0001-69
CONTRATADA: ASTRANSP - Associação Profissional das Empresas de Transporte de Passageiros de Juiz de Fora
CNPJ CONTRATADA: 19.002.476/0001-90
Constitui objeto do presente Termo de Apostilamento (art. 65, §8º da Lei 8666/93) a concessão do reajuste do valor do contrato em virtude da alteração (aumento) da tarifa do Serviço de Transporte Coletivo Urbano de Passageiros de Juiz de Fora, de R$ 2,75 (dois reais e setenta e cinco centavos) para R$ 3,10 (três reais e dez centavos), conforme Decreto Municipal nº 13.083, de 29/09/2017. O valor global do contrato passa de R$ 205.001,50 para R$ 231.092,60 (duzentos e trinta e um mil, noventa e dois reais e sessenta centavos).
Juiz de Fora, 09/11/2017.

AVISOS DE LICITAÇÃO
PREGÃO Nº 78/2017 UASG 153061

Processo: 23071014467/17-55 . Objeto: Pregão Eletrônico - Contratação de Empresa Especializada Para A Prestação de Serviços, Sob Demanda, de Organização de Eventos e Serviços Correlatos, A Serem Realizados Pela Universidade Federal de Juiz de Fora, Na Cidade de Governador Valadares, Compreendendo Planejamento Operacional, Organização, Execução e Acompanhamento, de Acordo Com As Descrições Constantes No Anexo II. Total de Itens Licitados: 00001. Edital: 13/11/2017 de 08h00 às 12h00 e de 13h00 às 17h00. Endereço: Rua José Lourenço Kelmer, S/nº - Bairro São Pedro São Pedro - JUIZ DE FORA - MG ou www.comprasgovernamentais.gov.br/edital/153061-05-78-2017. Entrega das Propostas: a partir de 13/11/2017 às 08h00 no site www.comprasnet.gov.br. Abertura das Propostas: 24/11/2017 às 10h00 no site www.comprasnet.gov.br. Informações Gerais: Os licitantes deverão cotar de acordo com as especificações que constam no edital de licitação.

(SIDEC - 10/11/2017) 153061-15228-2016NE801254

PREGÃO Nº 133/2017 - UASG 153061

Processo: 23071.020604/2017 . Objeto: Pregão Eletrônico - Aquisição de softwares para atendimento de necessidades diversas da UFJF. Total de Itens Licitados: 00004. Edital: 13/11/2017 de 08h00 às 12h00 e de 13h00 às 17h00. Endereço: Rua José Lourenço Kelmer, S/nº - Bairro São Pedro São Pedro - JUIZ DE FORA - MG ou www.comprasgovernamentais.gov.br/edital/153061-05-133-2017. Entrega das Propostas: a partir de 13/11/2017 às 08h00 no site www.comprasnet.gov.br. Abertura das Propostas: 24/11/2017 às 10h00 no site www.comprasnet.gov.br. Informações Gerais: Os licitantes deverão cotar dentro das especificações contidas no edital e seus anexos.

SANDRA FARIA FABRES
Pregoeiro

(SIDEC - 10/11/2017) 153061-15228-2016NE801254

AVISO DE REABERTURA DE PRAZO
PREGÃO Nº 168/2017

Comunicamos a reabertura de prazo da licitação supracitada, processo Nº 23071022943201710. , publicada no D.O.U de 09/11/2017 . Objeto: Pregão Eletrônico - Fornecimento de madeira aparelhada para deck Novo Edital: 13/11/2017 das 08h00 às 12h00 e de13h00 às 17h00. Endereço: Rua José Lourenço Kelmer, S/nº - Bairro São Pedro São Pedro - JUIZ DE FORA - MGEntrega das Propostas: a partir de 13/11/2017 às 08h00 no site www.comprasnet.gov.br. Abertura das Propostas: 24/11/2017, às 10h00 no site www.comprasnet.gov.br.

SANDRA FARIA FABRES
Pregoeiro

(SIDEC - 10/11/2017) 153061-15228-2016NE801254

UNIVERSIDADE FEDERAL DE MINAS GERAIS

EXTRATO DE TERMO ADITIVO Nº 1/2017 - UASG 153290

Número do Contrato: 1/2017.
Nº Processo: 23072048659201674.
DISPENSA Nº 62/2016. Contratante: UNIVERSIDADE FEDERAL DE MINAS -GERAIS. CNPJ Contratado: 18720938000141. Contratado : FUNDACAO DE DESENVOLVIMENTO DA -PESQUISA. Objeto: Contratação da Fundação de Desenvolvimento de Pesquisa com finalidade de dar apoio ao Projeto de Extensão Universitária MEC/SESU - Programa a Saúde - Traumatismo Dentário da Faculdade de Odontologia da UFMG. Fundamento Legal: do inciso XIII, do artigo 24, da Lei n. 8.666/93, combinado com o artigo 1.,da Lei n. 8.958/94. Vigência: 03/11/2017 a 03/11/2018. Valor Total: R$22.714,60. Fonte: 112000000 - 2017NE800119. Data de Assinatura: 03/11/2017.

(SICON - 10/11/2017) 153290-15229-2017NE800006

PRÓ-REITORIA DE PÓS-GRADUAÇÃO

EXTRATO DE INEXIGIBILIDADE DE LICITAÇÃO
Nº 10/2017 UASG 153274

Processo: 23072.046033/2017 . Objeto: Contratação de manutenção preventiva do Cromatógrafo a líquido de alta eficiência (HPLC) Alliance instalado no Laboratório multiusuário de Fitoquímica da Faculdade de Farmácia da UFMG. Total de Itens Licitados: 00003. Fundamento Legal: Art. 25º, Caput da Lei nº 8.666 de 21/06/1993.. Justificativa: Inexigibilidade de licitação. Declaração de Inexigibilidade em 24/10/2017. LUCAS ANTONIO MIRANDA FERREIRA. Coordenador. Ratificação em 10/11/2017. DENISE MARIA TROMBERT DE OLIVEIRA. Pró-reitora de Pós-graduaão. Valor Global: R$ 13.501,82. CNPJ CONTRATADA : 00.158.141/0001-37 WATERS TECHNOLOGIES DO BRASIL LTDA..

(SIDEC - 10/11/2017) 153254-15229-2017NE800262

EXTRATO DE INEXIGIBILIDADE DE LICITAÇÃO
Nº 11/2017 UASG 153274

Processo: 23072046034201759 . Objeto: Aquisição de peça para o cromatógrafo a líquido de ultra eficiência (UPLC)Acquity Waters Acquity Sample MGR Perform Main Kit P/N 201000174 conforme proposta nr. 21551790. Total de Itens Licitados: 00001. Fundamento Legal: Art. 25º, Inciso I da Lei nº 8.666 de 21/06/1993.. Justificativa: Inexigibilidade de licitação. Declaração de Inexigibilidade em 09/11/2017. LUCAS ANTONIO MIRANDA FERREIRA. Coordenador. Ratificação em 10/11/2017. DENISE MARIA TROMBERT DE OLIVEIRA. Pró-reitora de Pós-graduaão. Valor Global: R$ 11.039,33. CNPJ CONTRATADA : 00.158.141/0001-37 WATERS TECHNOLOGIES DO BRASIL LTDA..

(SIDEC - 10/11/2017) 153254-15229-2017NE800262

EXTRATO DE INEXIGIBILIDADE DE LICITAÇÃO
Nº 13/2017 UASG 153274

Processo: 23072.046048/2017 . Objeto: Manutenção Corretiva do Espectrofotômetro de Infravermelho Perkin Elmer RXI BX número de patrimônio 01109634-9;manutenção Corretiva do Espectrofotômetro de Infravermelho Perkin Elmer RXI BX número de patrimônio 01147590-1 locados no Laboratório multiusuário de Análise Elementar do Departamento de Química da UFMG. Total de Itens Licitados: 00006. Fundamento Legal: Art. 25º, Caput da Lei nº 8.666 de 21/06/1993.. Justificativa: Inexigibilidade de licitação. Declaração de Inexigibilidade em 23/10/2017. HELIO ANDERSON DUARTE. Coordenador. Ratificação em 10/11/2017. DENISE MARIA TROMBERT DE OLIVEIRA. Pró-reitora de Pós-graduaão. Valor Global: R$ 48.815,48. CNPJ CONTRATADA : 00.351.210/0001-24 PERKINELMER DO BRASIL LTDA..

(SIDEC - 10/11/2017) 153254-15229-2017NE800262

ESCOLA DE EDUCAÇÃO BÁSICA E PROFISSIONAL COLÉGIO TÉCNICO

AVISO DE LICITAÇÃO
PREGÃO Nº 4/2017 UASG 153295

Processo: 23072029782201777 . Objeto: Pregão Eletrônico - Constitui objeto desta licitação a implantação do Registro de Preços e sua posterior implementação para aquisição parcelada de EQUIPAMENTOS E MÓDULOS DIDÁTICOS. Total de Itens Licitados: 00023. Edital: 13/11/2017 de 08h00 às 12h00. Endereço: Av. Antonio Carlos, 6627 - Prédio Coltec Pampulha - BELO HORIZONTE - MG ou www.comprasgovernamentais.gov.br/edital/153295-05-4-2017. Entrega das Propostas: a partir de 13/11/2017 às 08h00 no site www.comprasnet.gov.br. Abertura das Propostas: 24/11/2017 às 09h00 no site www.comprasnet.gov.br. Informações Gerais: OBRIGATORIAMENTE, o Editaldeverá ser retirado no site: www.coltec.ufmg.br, a fim de garantir ao licitante, o pleno conhecimento da descrição detalhada e oficial do objeto licitado, bem como de todas as regras que norteiam o Pregão Eletrônico. Após o encerramento da seção,de acordo com o pregoeiro, anexar proposta assinada pelo representante legal da empresa no site:www.comprasgovernamentais.gov.br . Outras informações podem ser obtidas pelo número: (3)3409-7516.

EDSON DE ASSIS COSTA
Pregoeiro

(SIDEC - 10/11/2017) 153295-15229-2017NE800086

HOSPITAL DAS CLÍNICAS

EXTRATOS DE REGISTROS DE PREÇOS

Espécie: Atas SRP - Pregão Eletrônico nº 50/16
Contratante: HC-UFMG CNPJ 17.217.985/0034-72
Objeto: AQUISICAO PARCELADA DE MATERIAL MEDICO HOSPITALAR
Vigência: 13/11/2017 a 12/11/2018
Total de empresas contratadas: 09
Fonte: Sitio www.comprasnet.gov.br
Ata SRP 353/2017. Contratado: DISTRIBUIDORA DIAMANTE LTDA ME
CNPJ: 68.514.348/0001-30 Valor R$ 69.660,00
Ata SRP 354/2017. Contratado: MEDIC STOCK COMERCIO DE PRODUTOS MEDICOS
CNPJ: 05.997.927/0001-61Valor R$ 19.270,00
Ata SRP 355/2017. Contratado: ONIX COMERCIO DE PROD. ODONTOLOGICOS
CNPJ: 09.376.051/0001-97 Valor R$ 7.128,00
Ata SRP 356/2017. Contratado: ORTOM INDUSTRIA TEXTIL LTDA - ME
CNPJ: 48.907.980/001-45 Valor R$ 429.000,00
Ata SRP 357/2017. Contratado EFETIVE PRODS MEDICO HOSPS LTDA ME
CNPJ: 11.101.480/0001-01Valor R$ 130.747,60
Ata SRP 358/2017. Contratado: MILLENIUM COMERCIO SERVICO LTDA
CNPJ: 13.008.903/0001-60 Valor R$ 86.872,50
Ata SRP 359/2017. Contratado: CRUZEL COMERCIAL LTDA - EPP
CNPJ: 19.877.178/0001-43 Valor R$ 84.370,00
Ata SRP 360/2017. Contratado: BMQUALITY PRODUTOS HOSPITALARES LTDA
CNPJ: 24.260.867/0001-44 Valor R$ 64.410,00
Ata SRP 361/2017. Contratado JOHNSON & JOHNSON DO BRASIL IND. COM.
CNPJ: 54.516.661/0080-05 Valor R$ 205.350,00.

AVISO DE ALTERAÇÃO DE RESULTADO DE JULGAMENTO PREGÃO Nº 86/2016

O pregoeiro do HC-UFMG/EBSERH altera o resultado do julgamento do Pregão Eletrônico nº 86/16 para o registro de preços para aquisição, em caráter de consignação, de materiais para Hemodinâmica, considerando os menores preços praticados no processo que atendem ao edital. O pregoeiro informa que onde se lê: ST Jude Medical Brasil Ltda para os itens 2,11,27,56,57,60,61,113,114,116,124 e 125. Leia-se ST Jude Medical Brasil Ltda para os itens 2,8,11,27,56,57,60,61,113,114,116,124 e 125, conforme termo de alteração de julgamento anexo ao processo.

FERNANDO HENRIQUE K. PIMENTEL

(SIDEC - 10/11/2017) 153261-15229-2017NE802554

UNIVERSIDADE FEDERAL DO OESTE DA BAHIA
PRÓ-REITORIA DE GESTÃO DE PESSOAS

EXTRATO DE CONTRATO

Contrato nº 29/2017. Professor Substituto. Edital de Processo Seletivo Simplificado nº 8/2017. Contratante: UNIVERSIDADE FEDERAL DO OESTE DA BAHIA. CNPJ: 18.641.263/0001-45. Contratado: Mariana Schwengber Rabelo, CPF: 029.149.705-52. Objeto: Contratação de Professor Substituto em favor do Centro Multidisciplinar do Campus de Luís Eduardo Magalhães, em regime de 20 (vinte) horas semanais. Remuneração Mensal: R$ 2.777,15 (dois mil, setecentos e setenta e sete reais e quinze centavos). Verba: Dotação do Tesouro Nacional. Vigência: 02/10/2017 a 14/02/2018. Fundamento Legal: Lei nº 8.745/93 e demais normas aplicáveis à matéria. Assinaturas: Marcos Aurélio Souza Brito - Pró-Reitor de Gestão de Pessoas - Contratante; Mariana Schwengber Rabelo - Professor Substituto - Contratado. Data de assinatura: 09/10/2017.

EXTRATOS DE TERMOS ADITIVOS

ESPÉCIE: Primeiro Termo Aditivo do Contrato nº 10/2017. Professor Substituto. Contratante: UNIVERSIDADE FEDERAL DO OESTE DA BAHIA. CNPJ: 18.641.263/0001-45. Jorge Adamo Lessa Caires de Souza. CPF: 044.027.935-64.
OBJETO: Prorrogação do contrato nº 10/2017. Verba: Dotação do Tesouro Nacional. Vigência: 21/10/2017 a 13/04/2018. Fundamento Legal: Lei nº 8.745/93 e demais normas aplicáveis à matéria. Assinaturas: Marcos Aurélio Souza Brito - Pró-Reitor de Gestão de Pessoas - Contratante; Jorge Adamo Lessa Caires de Souza - Professor Substituto - Contratado. Data de assinatura: 20/10/2017.

ESPÉCIE: Primeiro Termo Aditivo do Contrato nº 5/2017. Professor Substituto. Contratante: UNIVERSIDADE FEDERAL DO OESTE DA BAHIA. CNPJ: 18.641.263/0001-45. Jacqueline Skrochy Vicente. CPF: 740.949.809-97.
OBJETO: Prorrogação do contrato nº 05/2017 com alteração da Carga Horária de 20 (vinte) para 40 (quarenta) horas semanais, remuneração mensal de R$ 3.552,08 (Três mil, quinhentos e cinquenta e dois reais e oito centavos). Verba: Dotação do Tesouro Nacional. Vigência: 21/10/2017 a 13/04/2018. Fundamento Legal: Lei nº 8.745/93 e demais normas aplicáveis à matéria. Assinaturas: Marcos Aurélio Souza Brito - Pró-Reitor de Gestão de Pessoas - Contratante; Jacqueline Skrochy Vicente - Professor Substituto - Contratado. Data de assinatura: 20/10/2017.

ESPÉCIE: Primeiro Termo Aditivo do Contrato nº 07/2017. Professor Substituto. Contratante: UNIVERSIDADE FEDERAL DO OESTE DA BAHIA. CNPJ: 18.641.263/0001-45. Enoc Lima do Rego. CPF: 034.798.075-93.
OBJETO: Prorrogação do contrato nº 07/2017. Verba: Dotação do Tesouro Nacional. Vigência: 21/10/2017 a 13/04/2018. Fundamento Legal: Lei nº 8.745/93 e demais normas aplicáveis à matéria. Assinaturas: Marcos Aurélio Souza Brito - Pró-Reitor de Gestão de Pessoas - Contratante; Enoc Lima do Rego - Professor Substituto - Contratado. Data de assinatura: 20/10/2017.

ESPÉCIE: Primeiro Termo Aditivo do Contrato nº 20/2017. Professor Substituto. Contratante: UNIVERSIDADE FEDERAL DO OESTE DA BAHIA. CNPJ: 18.641.263/0001-45. Elisabete Tamara Galvão dos Santos. CPF: 013.489.035-38.
OBJETO: Prorrogação do contrato nº 20/2017. Verba: Dotação do Tesouro Nacional. Vigência: 21/10/2017 a 13/04/2018. Fundamento Legal: Lei nº 8.745/93 e demais normas aplicáveis à matéria. Assinaturas: Marcos Aurélio Souza Brito - Pró-Reitor de Gestão de Pessoas - Contratante; Elisabete Tamara Galvão dos Santos - Professor Substituto - Contratado. Data de assinatura: 20/10/2017.

ESPÉCIE: Primeiro Termo Aditivo do Contrato nº 18/2017. Professor Substituto. Contratante: UNIVERSIDADE FEDERAL DO OESTE DA BAHIA. CNPJ: 18.641.263/0001-45. Bruna Lorena Silva Amaral. CPF: 038.542.325-00.
OBJETO: Prorrogação do contrato nº 18/2017 com redução da Carga Horária de 40 (quarenta) para 20 (vinte) horas semanais, remuneração mensal de R$ 2.236,30 (Dois mil, duzentos e trinta e seis reais e trinta centavos). Verba: Dotação do Tesouro Nacional. Vigência: 21/10/2017 a 13/04/2018. Fundamento Legal: Lei nº 8.745/93 e demais normas aplicáveis à matéria. Assinaturas: Marcos Aurélio Souza Brito - Pró-Reitor de Gestão de Pessoas - Contratante; Bruna Lorena Silva Amaral - Professor Substituto - Contratado. Data de assinatura: 20/10/2017.

ESPÉCIE: Primeiro Termo Aditivo do Contrato nº 14/2017. Professor Substituto. Contratante: UNIVERSIDADE FEDERAL DO OESTE DA BAHIA. CNPJ: 18.641.263/0001-45. Debora Almeida Lopes de Andrade. CPF: 052.971.665-86.
OBJETO: Prorrogação do contrato nº 14/2017 com alteração da Carga Horária de 20 (vinte) para 40 (quarenta) horas semanais, remuneração mensal de R$ 3.121,76 (Três mil, cento e vinte e um reais e setenta e seis centavos). Verba: Dotação do Tesouro Nacional. Vigência: 21/10/2017 a 13/04/2018. Fundamento Legal: Lei nº 8.745/93 e demais normas aplicáveis à matéria. Assinaturas: Marcos Aurélio Souza Brito - Pró-Reitor de Gestão de Pessoas - Contratante; Debora Almeida Lopes de Andrade - Professor Substituto - Contratado. Data de assinatura: 20/10/2017.

ESPÉCIE: Primeiro Termo Aditivo do Contrato nº 22/2017. Professor Substituto. Contratante: UNIVERSIDADE FEDERAL DO OESTE DA BAHIA. CNPJ: 18.641.263/0001-45. Flavio Santos Lopes. CPF: 079.390.227-41.
OBJETO: Prorrogação do contrato nº 22/2017. Verba: Dotação do Tesouro Nacional. Vigência: 21/10/2017 a 13/04/2018. Fundamento Legal: Lei nº 8.745/93 e demais normas aplicáveis à matéria. Assinaturas: Marcos Aurélio Souza Brito - Pró-Reitor de Gestão de Pessoas - Contratante; Flavio Santos Lopes - Professor Substituto - Contratado. Data de assinatura: 20/10/2017.

ESPÉCIE: Primeiro Termo Aditivo do Contrato nº 17/2017. Professor Substituto. Contratante: UNIVERSIDADE FEDERAL DO OESTE DA BAHIA. CNPJ: 18.641.263/0001-45. Wenison Trindade da Silva. CPF: 046.285.095-14.
OBJETO: Prorrogação do contrato nº 17/2017 com alteração da Carga Horária de 20 (vinte) para 40 (quarenta) horas semanais, remuneração mensal de R$ 3.121,76 (Três mil, cento e vinte e um reais e setenta e seis centavos). Verba: Dotação do Tesouro Nacional. Vigência: 21/10/2017 a 13/04/2018. Fundamento Legal: Lei nº 8.745/93 e demais normas aplicáveis à matéria. Assinaturas: Marcos Aurélio Souza Brito - Pró-Reitor de Gestão de Pessoas - Contratante; Wenison Trindade da Silva - Professor Substituto - Contratado. Data de assinatura: 20/10/2017.

ESPÉCIE: Primeiro Termo Aditivo do Contrato nº 27/2017. Professor Substituto. Contratante: UNIVERSIDADE FEDERAL DO OESTE DA BAHIA. CNPJ: 18.641.263/0001-45. Cassia Marques da Rocha Pereira. CPF: 815.250.015-15.
OBJETO: Prorrogação do contrato nº 27/2017. Verba: Dotação do Tesouro Nacional. Vigência: 21/10/2017 a 13/04/2018. Fundamento Legal: Lei nº 8.745/93 e demais normas aplicáveis à matéria. Assinaturas: Marcos Aurélio Souza Brito - Pró-Reitor de Gestão de Pessoas - Contratante; Cassia Marques da Rocha Pereira - Professor Substituto - Contratado. Data de assinatura: 20/10/2017.

ESPÉCIE: Primeiro Termo Aditivo do Contrato nº 25/2017. Professor Substituto. Contratante: UNIVERSIDADE FEDERAL DO OESTE DA BAHIA. CNPJ: 18.641.263/0001-45. George Luiz de Sousa Lelis. CPF: 013.960.145-78.
OBJETO: Prorrogação do contrato nº 25/2017 com redução da Carga Horária de 40 (quarenta) para 20 (vinte) horas semanais, remuneração mensal de R$ 2.425,37 (Dois mil, quatrocentos e vinte e cinco reais e trinta e sete centavos). Verba: Dotação do Tesouro Nacional. Vigência: 21/10/2017 a 13/04/2018. Fundamento Legal: Lei nº 8.745/93 e demais normas aplicáveis à matéria. Assinaturas: Marcos Aurélio Souza Brito - Pró-Reitor de Gestão de Pessoas - Contratante; George Luiz de Sousa Lelis - Professor Substituto - Contratado. Data de assinatura: 20/10/2017.

ESPÉCIE: Primeiro Termo Aditivo do Contrato nº 11/2017. Professor Substituto. Contratante: UNIVERSIDADE FEDERAL DO OESTE DA BAHIA. CNPJ: 18.641.263/0001-45. Ivonilda Ferreira de Andrade. CPF: 650.898.475-68.
OBJETO: Prorrogação do contrato nº 11/2017. Verba: Dotação do Tesouro Nacional. Vigência: 21/10/2017 a 13/04/2018. Fundamento Legal: Lei nº 8.745/93 e demais normas aplicáveis à matéria. Assinaturas: Marcos Aurélio Souza Brito - Pró-Reitor de Gestão de Pessoas - Contratante; Ivonilda Ferreira de Andrade - Professor Substituto - Contratado. Data de assinatura: 20/10/2017

ESPÉCIE: Primeiro Termo Aditivo do Contrato nº 13/2017. Professor Substituto. Contratante: UNIVERSIDADE FEDERAL DO OESTE DA BAHIA. CNPJ: 18.641.263/0001-45. Diego Rodrigues de Carvalho. CPF: 033.220.495-23.
OBJETO: Prorrogação do contrato nº 13/2017 com redução da Carga Horária de 40 (quarenta) para 20 (vinte) horas semanais, remuneração mensal de R$ 2.777,15 (Dois mil, setecentos e setenta e sete reais e quinze centavos). Verba: Dotação do Tesouro Nacional. Vigência: 21/10/2017 a 13/04/2018. Fundamento Legal: Lei nº 8.745/93 e demais normas aplicáveis à matéria. Assinaturas: Marcos Aurélio Souza Brito - Pró-Reitor de Gestão de Pessoas - Contratante; Diego Rodrigues de Carvalho - Professor Substituto - Contratado. Data de assinatura: 20/10/2017.

UNIVERSIDADE FEDERAL DO OESTE DO PARÁ

AVISOS DE LICITAÇÃO
PREGÃO Nº 64/2017 - UASG 158515

Processo: 23204007237201787 . Objeto: Pregão Eletrônico - Registro de preços para eventual aquisição de material permanente (Cilindros e Gases), para atender as necessidades do Ibef (unidade acadêmica vinculada a Ufopa), conforme especificações técnicas, quantidades e demais exigências previstas em edital e anexos. Total de Itens Licitados: 00010. Edital: 13/11/2017 de 08h00 às 17h59. Endereço: Avenida Mendonça Furtado. (unidade Amazônia) Fátima - SANTAREM - PA ou www.comprasgovernamentais.gov.br/edital/158515-05-64-2017. Entrega das Propostas: a partir de 13/11/2017 às 08h00 no site www.comprasnet.gov.br. Abertura das Propostas: 27/11/2017 às 10h00 no site www.comprasnet.gov.br.

(SIDEC - 10/11/2017) 158515-26441-2017NE801696

PREGÃO Nº 70/2017 - UASG 158515

Processo: 23204007233201707 . Objeto: Pregão Eletrônico - Contração de serviço não continuado referente ao fornecimento e instalação de redes para gases ao laboratório de Biotecnologia Vegetal, Laboratório de Biotecnologia da Reprodução Animal, e Laboratório de Pesquisa e Desenvolvimento de Produtos Naturais de Bioativos (PDBio), para este último, demanda-se, ainda, o serviço de revisão da rede existente. Total de Itens Licitados: 00002. Edital: 13/11/2017 de 08h00 às 17h59. Endereço: Avenida Mendonça Furtado, Nº 2946 Fátima - SANTAREM - PA ou www.comprasgovernamentais.gov.br/edital/158515-05-70-2017. Entrega das Propostas: a partir de 13/11/2017 às 08h00 no site www.comprasnet.gov.br. Abertura das Propostas: 27/11/2017 às 09h00 no site www.comprasnet.gov.br.

GEANY CLEIDE CARVALHO MARTINS
Pró-reitora de Administração

(SIDEC - 10/11/2017) 158515-26441-2017NE801062

AVISO DE REVOGAÇÃO
PREGÃO Nº 68/2017

Fica revogada a licitação supracitada, referente ao processo Nº 23204007233201707. Objeto: Pregão Eletrônico - Contração de serviço não continuado referente ao fornecimento e instalação de redes para gases ao laboratório de Biotecnologia Vegetal, Laboratório de Biotecnologia da Reprodução Animal, e Laboratório de Pesquisa e Desenvolvimento de Produtos Naturais de Bioativos (PDBio). Para este último, demanda-se, ainda, o serviço de revisão da rede existente.

GEANY CLEIDE CARVALHO MARTINS
Pró-Reitora de Administração

(SIDEC - 10/11/2017) 158515-26441-2017NE801062

UNIVERSIDADE FEDERAL DA PARAÍBA

AVISO DE SUSPENSÃO
PREGÃO Nº 32/2017

Comunicamos a suspensão da licitação supracitada, publicada no D.O.U em 31/10/2017 . Objeto: Pregão Eletrônico - O objeto da presente licitação é o registro de preços para Eventual aquisição de EQUIPAMENTOS DIVERSOS PARA LABORATÓRIOS DO CEAR para atender à demanda dos diversos setores da UNIVERSIDADE FEDERAL DA PARAÍBA.

TAMARA RODRIGUES DA ROCHA
Pregoeira

(SIDEC - 10/11/2017) 153065-15231-2017NE800006

UNIVERSIDADE FEDERAL DO PARANÁ

EXTRATO DE DISPENSA DE LICITAÇÃO Nº 144/2017 - UASG 153079

Nº Processo: 195819/2017-24 . Objeto: Material para manutenção de bens móveis - Setor de Ciências Biológicas. Total de Itens Licitados: 00001. Fundamento Legal: Art. 24º, Inciso XXI da Lei nº 8.666 de 21/06/1993.. Justificativa: Despesas com esta UASG. Declaração de Dispensa em 08/11/2017. LUIZ CLAUDIO FERNANDES. Diretor do Setor de Ciências Biológicas. Ratificação em 09/11/2017. JULIO CEZAR MARTINS. Pró-reitor de Planejamento em Exercício. Valor Global: R$ 13.209,85. CNPJ CONTRATADA : 09.287.895/0001-61 THERMO FISHER SCIENTIFIC BRASIL INSTRUMENTOS DE PROCESSOLTDA.

(SIDEC - 10/11/2017) 153079-15232-2017NE800156

EXTRATO DE DISPENSA DE LICITAÇÃO Nº 146/2017 - UASG 153079

Nº Processo: 138652/2016-13 . Objeto: Instituições de pesquisa e desenvolvimento institucional - Setor de Artes, Comunicação e Design. Total de Itens Licitados: 00002. Fundamento Legal: Art. 24º, Inciso XIII da Lei nº 8.666 de 21/06/1993.. Justificativa: Despesas com esta UASG. Declaração de Dispensa em 06/11/2017. DALTON LUIZ RAZERA. Diretor do Setor de Artes, Comunicação e Design. Ratificação em 07/11/2017. FERNANDO MARINHO MEZZADRI. Pró-reitor de Planejamento, Orçamento e Finanças. Valor Global: R$ 280.800,00. CNPJ CONTRATADA : 78.350.188/0001-95 FUNDACAODA UNIVERSIDADE FEDERAL DO PARANA PARA O DESENVOLVIMENTO DA CIENCIA,TEC.

(SIDEC - 10/11/2017) 153079-15232-2017NE800156

EXTRATO DE DISPENSA DE LICITAÇÃO Nº 149/2017 - UASG 153079

Nº Processo: 206781/2017-22 . Objeto: Máquinas e equipamentos energéticos - Setor de Ciências Exatas. Total de Itens Licitados: 00001. Fundamento Legal: Art. 24º, Inciso XXI da Lei nº 8.666 de 21/06/1993.. Justificativa: Despesas com esta UASG. Declaração de Dispensa em 07/11/2017. ALEXANDRE LUIS TROVON DE CARVALHO. Vice-diretor do Setor de Ciências Exatas. Ratificação em 09/11/2017. JULIO CEZAR MARTINS. Pró-reitor de Planejamento em Exercício. Valor Global: R$ 25.990,00. CNPJ CONTRATADA : 07.395.076/0001-02 RKF NOBREAKS EIRELI - EPP.

(SIDEC - 10/11/2017) 153079-15232-2017NE800156

EXTRATO DE TERMO ADITIVO

Espécie: Termo Aditivo Nº 00002/2017 ao Convênio Nº 832429/2016. Convenentes: Concedente : UNIVERSIDADE FEDERAL DO PARANA, Unidade Gestora: 153079, Gestão: 15232. Convenente : FUNDACAO DA UNIVERSIDADE FEDERAL DO PARANA PARA O DESENVOLV, CNPJ nº 78.350.188/0001-95. Aditivo de prorrogação de vigência Vigência Alterado Para: 30/06/2018. Valor Total: R$ 300.085,00, Vigência: 17/06/2016 a 30/06/2018. Data de Assinatura: 24/10/2017. Signatários: Concedente : RICARDO MARCELO FONSECA, CPF nº 729.663.519-34, Convenente : JOAO DA SILVA DIAS, CPF nº 449.581.109-68.

(SICONV(PORTAL) - 10/11/2017)

PRÓ-REITORIA DE GESTÃO DE PESSOAS

EDITAL Nº 408, DE 10 DE NOVEMBRO DE 2017

O Pró-Reitor de Gestão de Pessoas da Universidade Federal do Paraná, no uso de suas atribuições e por delegação de competência do Magnífico Reitor da Universidade Federal do Paraná, conforme Portaria n.º 2.590 de 26/09/97, e considerando o disposto no Decreto nº 6.944, de 21/08/2009, na Portaria MEC nº 243 de 03/03/11, publicada no Diário Oficial de União de 04/03/11, na Portaria Normativa Interministerial MP/MEC nº 22, de 30/04/07 publicada no Diário Oficial da União de 02/05/07, retificada pela Portaria Normativa Interministerial MP/MEC nº 224, de 23/07/07 publicada no Diário Oficial da União de 24/07/07, no Decreto nº 7.485, de 18/05/11, publicado no Diário Oficial da União de 19/05/11, alterado pelo Decreto nº 8.259, de 29/05/2014, publicado no Diário Oficial da União de 30/05/2014, na Lei nº 12.772 de 28/12/12, publicada no Diário Oficial da União de 31/12/12 e suas alterações, torna público que estarão abertas as inscrições por 30 (trinta) dias, contados a partir da publicação no Diário Oficial da União do presente Edital, para provimento de cargos de professor da Carreira do Magistério Superior, para o Quadro Permanente desta Universidade, sob o Regime Jurídico Único dos Servidores Públicos Civis da União, Autarquias e das Fundações Públicas e Federais em conformidade com a Lei nº 8.112 de 11 de dezembro de 1990, para o Setor e Departamento de Ensino abaixo especificados:

1 - DO CONCURSO

1.1- Setor: Ciências da Saúde

1.1.1 - Departamento: Saúde Comunitária

1.1.1.1 - Área de Conhecimento: Saúde Coletiva com ênfase em Território e Comunidade

Processo: 23075.201970/2017-17

Número de vagas: 01 (uma)

Número limite de candidatos habilitados: 05

Classe: A

Denominação: Adjunto A

Nível: 1

Regime de Trabalho: 20 (vinte) horas semanais

Titulação Mínima Exigida: Graduação em Medicina e Doutorado em Saúde Coletiva, ou Doutorado em Saúde Pública, ou Doutorado em Saúde da Família, ou Doutorado em Medicina Preventiva, ou Doutorado em Sociologia ou Doutorado em Antropologia, obtidos na forma da lei;

Tipos de Provas: Escrita (classificatória e eliminatória), Didática (classificatória e eliminatória), Análise de Currículo (classificatória) e Defesa do Currículo e de Projeto de Pesquisa (classificatória).

Para a prova de Defesa do Currículo e de Projeto de Pesquisa, os candidatos deverão apresentar proposta de projeto de pesquisa na área de conhecimento do concurso, conforme item 8.5 do presente edital.

Período provável para realização das provas: Primeira quinzena de fevereiro de 2018, devendo o respectivo setor divulgar em edital, as datas, locais e horários de realização das provas.

Taxa de Inscrição: R$ 84,00

Local e horário das inscrições: O local e o horário das inscrições estão especificados no item 4.1.1 do presente edital, de acordo com o respectivo setor.

2- DA REMUNERAÇÃO

2.1 - A estrutura remuneratória do Plano de Carreira e Cargos do Magistério Federal é composta por vencimento básico e retribuição por titulação (RT), conforme valores e vigências estabelecidos na Lei 12.772, de 28/12/12, publicada no DOU de 31/12/12, e suas alterações.

2.2 - A remuneração do professor Adjunto A em regime de 20 (vinte) horas semanais será a seguinte:

a) Remuneração Total: R$ 3.377,45 - composta de: vencimento básico R$ 2.236,30; retribuição por titulação R$ 1.141,15

b) Auxílio-Alimentação: R$ 229,00

3 - DO CARGO

3.1 - Cargo: Professor de Magistério Superior - Criado através da Lei nº 7596 de 10 de abril de 1987, estruturado pela Lei 12.772 de 28 de dezembro de 2012, publicada no DOU de 31/12/12 e suas alterações.

3.2 - Descrição das atividades: aquelas relacionadas ao ensino, pesquisa e extensão e as inerentes ao exercício de direção, assessoramento, chefia, coordenação e assistência na própria instituição, além de outras previstas em legislação específica.

4 - DAS INSCRIÇÕES

4.1 - A inscrição, acompanhada da documentação relacionada a seguir, será efetuada no setor realizador do concurso, cujo endereço é o seguinte:

4.1.1 - Setor: Ciências da Saúde

Endereço: Rua Padre Camargo, nº 285 - 1º andar - Alto da Glória - CEP: 80060-240 - Curitiba/PR - (41) 3360-7229 / 3360-7231

Horário: das 8h às 12h

Endereço eletrônico do setor: www.saude.ufpr.br

As inscrições via correio, deverão ser encaminhadas via SEDEX e postadas até, no máximo, 05 (cinco) dias antes do término das inscrições.

4.2 - São requisitos para a inscrição:

a) requerimento de inscrição no qual o candidato declare estar ciente do contido neste Edital e nas Resoluções n.º 66A/2016-CEPE, e 70/16-CEPE (Tabela de Pontuação para Avaliação de Currículo) da Universidade Federal do Paraná. O requerimento pode ser obtido na internet no endereço eletrônico: http://www.progepe.ufpr.br ou será fornecido no respectivo Setor, onde serão realizadas as inscrições;

b) cópia de documento oficial de identidade;

c) certidão de quitação das obrigações eleitorais, que pode ser obtida no site do TSE, no endereço eletrônico: http://www.tse.jus.br;

d) cópia do certificado de cumprimento das obrigações militares;

e) comprovante de recolhimento da taxa de inscrição no valor especificado para a classe do concurso. A guia de recolhimento da taxa de inscrição deverá ser obtida na internet no endereço www.progepe.ufpr.br. As taxas só poderão ser pagas nas agências do Banco do Brasil. O valor pago não será devolvido em caso algum;

f) curriculum vitae, sem os documentos comprobatórios, apresentado de acordo com a sequência da Tabela de Pontuação, conforme a Resolução nº 70/16 - CEPE que fixa tabela de pontuação para avaliação de currículo para concurso público para a carreira de magistério superior na UFPR.

O curriculum vitae, juntamente com os documentos comprobatórios, deverá ser entregue em data a ser definida pela Banca Examinadora, apresentado de acordo com a sequência da Tabela de Pontuação, conforme a Resolução nº 70/16 - CEPE que fixa tabela de pontuação para avaliação de currículo para concurso público para a carreira de magistério superior na UFPR.

Previamente a realização das provas, a Banca Examinadora divulgará, através de edital, o local, a data e o horário para a entrega de 05 (cinco) cópias do curriculum vitae, sendo uma delas documentada, também apresentada de acordo com a sequência da Tabela de Pontuação, conforme Resolução nº 70/16-CEPE. Para candidatos estrangeiros documentos, salvo artigos científicos e trabalhos apresentados em eventos, deverão ter tradução para a língua portuguesa, não sendo obrigatória a apresentação de tradução juramentada.

g) os candidatos estrangeiros estão dispensados da apresentação da documentação relativa às letras "c" e "d", ficando, entretanto obrigado à apresentação de documento que comprove situação regular no país, devendo na posse apresentar visto permanente ou protocolo de solicitação de transformação de visto temporário em visto permanente. Deverão apresentar também, no ato da inscrição, declaração de proficiência intermediária em língua portuguesa emitida por um órgão institucional competente.

4.3 - É vedada a inscrição condicional.

4.4 - Os candidatos que estiverem no exercício efetivo de cargo de pessoal docente na Universidade, ficam dispensados da apresentação do documento oficial de identidade.

4.5 Conforme Decreto 6.593 de 02/10/08, publicado no DOU 03/10/08, poderá ser concedida isenção de taxa de inscrição ao candidato que:

4.5.1 - estiver inscrito no Cadastro Único para Programas Sociais do Governo Federal - CadÚnico, de que trata o Decreto nº 6.135/2007; e

4.5.2 - for membro de família de baixa renda, nos termos do Decreto nº 6.135/2007.

4.5.3 - O pedido de isenção deverá ser solicitado mediante requerimento do candidato à Pró-Reitoria de Gestão de Pessoas, à Rua Dr. Faivre, nº 590 - Centro, Curitiba-PR, na Unidade de Recrutamento de Pessoas - 4º andar, acompanhado de:

a) indicação do Número de Identificação Social - NIS, atribuído pelo CadÚnico; e

b) declaração de que atende à condição estabelecida no subítem 4.5.2, acompanhada da cópia do documento oficial de identidade e do CPF.

4.5.4 - O prazo para solicitação de isenção de inscrição será de 10 (dez) dias corridos, contados do início do período de inscrição.

4.5.5 - A resposta acerca do deferimento ou não do pedido de isenção, será disponibilizada no site www.progepe.ufpr.br, após decorridos 05 (cinco) dias do término do prazo para solicitação de isenção.

4.5.6 - Aqueles que não obtiverem isenção deverão consolidar sua inscrição efetuando o pagamento do boleto bancário até o prazo final das inscrições para o concurso público.

4.5.7 - O interessado que não tiver seu pedido de isenção deferido e que não efetuar o pagamento da taxa de inscrição na forma e no prazo estabelecido no item anterior estará automaticamente excluído do concurso público.

4.5.8 - Não serão estornados valores de taxas de inscrição daqueles candidatos contemplados com isenção e que já tenham efetivado o pagamento da taxa de inscrição no concurso público a que se refere este edital.

4.6 - Cada setor publicará em edital, o resultado da apreciação das inscrições.

4.7 - Caberá recurso a indeferimento das inscrições conforme Art.11, § 2º e 3º da Resolução 66A/16-CEPE.

5 - DA PARTICIPAÇÃO DE PESSOAS COM DEFICIÊNCIA

5.1. Às pessoas com deficiência é assegurado o direito a inscrição nos Concursos Públicos para provimento de cargos cujas atribuições sejam compatíveis com a deficiência de que são portadoras, de acordo com o inciso VIII, do Art. 37, da Constituição Federal, e § 2º do Art. 5º, da Lei nº 8.112/90 de 11/12/1990.

5.2. Consideram-se pessoas com deficiência aquelas que se enquadrem nas categorias discriminadas no Art. 4º, do Decreto nº 3.298/99, publicado no DOU de 21/12/1999.

5.3. Conforme estabelecido no Art. 37, § 1º do Decreto nº 3.298/99, o percentual mínimo de reserva de vagas a pessoas com deficiência é de 5% (cinco por cento) das vagas oferecidas, e o máximo é de 20% (vinte por cento), conforme estabelece o Art. 5º, § 2º, da Lei 8.112/90.

5.4. Considerando os percentuais citados no subitem 5.3, não se aplica a reserva de vagas às pessoas com deficiência, para os cargos cuja área de conhecimento ofereça menos de 05 (cinco) vagas.

6 - DA PARTICIPAÇÃO DE PESSOAS NEGRAS

6.1. Fica assegurado aos negros 20% (vinte por cento) das vagas oferecidas nos concursos públicos para provimento de cargos efetivos e empregos públicos no âmbito da administração pública federal, das autarquias, das fundações públicas, das empresas públicas e das sociedades de economia mista controladas pela União, nos termos da Lei nº 12.990, de 09/06/2014, publicada em D.O.U. em 10/06/2014.

6.2. Conforme §1º do art. 1º da Lei nº Lei nº 12.990/2014, a reserva de vagas será aplicada sempre que o número de vagas oferecidas no concurso público for igual ou superior a 3 (três).

6.3. Considerando o citado no subitem 6.2, não se aplica a reserva de vagas aos negros, para os cargos cuja área de conhecimento ofereça menos de 03 (três) vagas.

7 - DA REALIZAÇÃO DO CONCURSO

7.1 - As datas prováveis de realização das provas estão indicadas no item 1 deste edital.

7.2 - O Setor realizador do concurso divulgará no seu quadro de avisos e no seu site eletrônico o edital de resultado das inscrições e a composição da Banca Examinadora do concurso.

7.3 - Caberá recurso em relação à Banca Examinadora no prazo de 48 (quarenta e oito) horas após a publicação do edital de divulgação do setor, dos nomes dos componentes da referida banca.

7.4 - O setor realizador do concurso divulgará também no seu quadro de avisos e no seu site eletrônico, o cronograma de realização das provas do concurso.

8 - DAS PROVAS, JULGAMENTO E CLASSIFICAÇÃO

8.1 - As provas serão realizadas em língua portuguesa, com exceção daquelas nas áreas de línguas estrangeiras que poderão ser realizadas na língua relativa à respectiva área.

8.2 - O programa de provas terá publicidade e estará disponível aos candidatos, no departamento ou unidade equivalente e no setor respectivo, podendo também ser consultado no endereço eletrônico, conforme item 4 do presente edital e deverá ser considerado parte integrante deste edital.

8.3 - Nas etapas do concurso em que houver manifestação verbal, as provas serão gravadas em áudio e vídeo.

8.4 - Os tipos de provas citados no item 1 do presente edital seguirão as normas estabelecidas no Capítulo V da Resolução 66A/16-CEPE da Universidade Federal do Paraná, no que se refere à carreira de Professor Classe A

8.5 - Previamente a realização das provas, a Banca Examinadora divulgará no local do concurso e no sitio eletrônico do setor ou unidade equivalente, os pontos, os critérios de avaliação de cada uma das etapas do concurso, bem como a data e horário da entrega das 05 (cinco) cópias do currículo vitae, sendo uma delas, documentada, e das 05 (cinco) cópias da proposta de projeto de pesquisa na área de conhecimento do concurso, com no mínimo 15 (quinze) e no máximo 25 (vinte e cinco) laudas, não incluindo as referências.

8.6 - Anteriormente ao período destinado à realização da prova escrita, será reservada uma hora para que os candidatos possam, no mesmo recinto da prova, realizar consulta de material bibliográfico e anotações/resumos realizados pelos próprios candidatos, vedados meios eletrônicos.

8.7 - Concluídas todas as provas, a Banca Examinadora em sessão pública, em local e data previamente divulgados, emitirá parecer conclusivo considerando cada candidato habilitado ou não.

8.8 - Os envelopes de cada candidato serão abertos em público e as respectivas notas/pontos serão inseridas à vista dos candidatos em planilha própria.

8.9 - As pontuações obtidas pelos candidatos em cada uma das provas serão somadas.

8.9.1 - Será considerado aprovado o candidato que obtiver pontuação média igual ou superior a 7 (sete) na escala de 0(zero) a 10 (dez), além de pontuação igual ou superior a 7 (sete) na escala de 0 (zero) a 10 (dez), com pelo menos 3 (três) membros da Banca Examinadora em cada uma das provas escrita e didática, independentemente da pontuação obtida na prova de análise de currículo e de defesa do currículo e projeto de pesquisa.

8.9.2 - A classificação final dos candidatos dar-se-á em ordem decrescente da soma dos pontos obtidos nas provas escrita, didática, análise do currículo e de defesa do currículo e projeto de pesquisa.

8.9.3 - Serão considerados habilitados apenas os candidatos classificados dentro do limite máximo estabelecido no item 1 deste edital, salvo em caso de empate na última classificação.

8.10 - Em caso de empate envolvendo candidato idoso o primeiro critério de desempate será a idade. Tal direito é assegurado aos candidatos que se enquadrarem na condição de idoso, ou seja, com idade igual ou superior a 60 (sessenta) anos.

8.11 - Os demais critérios de desempate estão estabelecidos no Artigo 40 da Resolução nº 66A/16-CEPE, inciso VI.

9 - DA DIVULGAÇÃO DO RESULTADO

9.1 - O resultado do concurso, uma vez homologado, será publicado no Diário Oficial da União, cabendo ao Departamento ou Unidade equivalente solicitar a Pró-Reitoria de Gestão de Pessoas o provimento da(s) vaga(s).

9.2 - No transcorrer do concurso, caberá pedido de reconsideração na forma do Artigo 41 da Resolução 66A/16-CEPE.

9.3 - Caberá recurso do resultado final do concurso, conforme Artigo 43 da Resolução 66A/16 - CEPE.

10 - DO PROVIMENTO DA VAGA

10.1 - O provimento ocorrerá no nível inicial da respectiva classe, com a remuneração fixada em lei, no Regime Jurídico Único de que trata a Lei n.º 8112, de 11/12/90, obedecendo rigorosamente a ordem de classificação do concurso público.

10.2 - O candidato aprovado que for convocado para assumir o cargo somente poderá ser empossado após submeter-se à prévia inspeção médica oficial, realizada pelo Serviço de Segurança e Saúde Ocupacional da Universidade Federal do Paraná, e ter sido considerado apto física e mentalmente para o exercício do cargo, sendo a rotina básica complementada por exames clínicos e/ou laboratoriais especializados, sempre que necessários.

10.3 - Quando da posse, o candidato deverá apresentar os comprovantes referentes à titulação exigida no edital, e demais documentos exigidos por lei, cuja relação encontra-se disponível no endereço eletrônico www.progepe.ufpr.br, bem como submeter-se-á às normas estabelecidas pela Universidade Federal do Paraná.

10.3.1 - Para a comprovação da titulação exigida para o cargo, somente será aceito diploma de curso de Graduação reconhecido pelo MEC e de diploma de Pós-Graduação registrado, expedido por curso credenciado pela CAPES/MEC. Se os diplomas de Graduação e Pós-Graduação forem de origem estrangeira deverão estar devidamente revalidados ou reconhecidos de acordo com a legislação brasileira.

10.4 - Se verificado ausência de documento de título, conforme o exigido no edital do concurso, o candidato poderá ser eliminado a qualquer tempo.

10.5 - O candidato estrangeiro aprovado no concurso público, que for convocado, deverá no momento da posse apresentar seu visto permanente, ou protocolo de solicitação de visto permanente, ficando sua permanência no quadro da Universidade Federal do Paraná, condicionada a apresentação dos referidos documentos.

10.6 - O candidato aprovado no concurso público, que for convocado, deverá no momento da posse apresentar recibo de depósito legal de tese/dissertação, quando for o caso, emitido pela Biblioteca Central do Sistema de Bibliotecas da Universidade Federal do Paraná.

11 - DO REGIME DE TRABALHO

11.1 - O provimento dar-se-á no regime de 20 (vinte) horas semanais.

11.2 - No prazo de até 36 (trinta e seis) meses da nomeação, o professor será submetido à aprovação em avaliação de desempenho.

12 - DO PRAZO DE VALIDADE DO CONCURSO

O concurso terá validade de 12 (doze) meses, a partir da publicação do Edital de Homologação do concurso no Diário Oficial da União, podendo ser prorrogado por igual período, conforme estabelecido no Art. 12 da Portaria MPOG nº 450 de 06/11/02, publicada no Diário Oficial da União de 07/11/02.

13 - DISPOSIÇÕES FINAIS

13.1 - Observados os dispositivos legais, o interesse da administração pública, fica previsto o aproveitamento de candidatos remanescentes aprovados em concursos públicos da carreira do magistério superior, nos seguintes casos:

a) os candidatos remanescentes aprovados neste concurso, mas não nomeados pelo departamento realizador do concurso, poderão ser aproveitados em outras vagas que venham a existir nos demais departamentos ou unidades da UFPR, desde que respeitada a mesma área de conhecimento;

b) os candidatos remanescentes aprovados neste concurso, mas não nomeados pelo departamento realizador do concurso, poderão ser aproveitados por outras Instituições Federais de Ensino Superior;

c) a UFPR poderá fazer o aproveitamento de candidatos aprovados em certames realizados por outras Instituições Federais de Ensino Superior, caso não tenha candidatos aprovados neste certame.

13.2 - O aproveitamento de que trata o item 13.1 somente poderão ser realizados dentro dos limites estabelecidos nos dispositivos legais vigentes, e no interesse da Instituição, mediante consulta e parecer favorável dos departamentos e unidades envolvidas, com a aprovação do respectivo Conselho Setorial, observado rigorosamente a ordem de classificação dos candidatos aprovados e o prazo de validade do concurso.

13.3 - Os casos omissos serão julgados pelo Conselho de Ensino, Pesquisa e Extensão da Universidade Federal do Paraná.

13.4 - O presente Edital, bem como as Resoluções n.º 66A/16-CEPE, e nº 70/16-CEPE, o Decreto 6.944/09, e demais informações, encontram-se a disposição dos interessados no endereço eletrônico http://www.progepe.ufpr.br e na secretaria do departamento ou unidade equivalente e do setor respectivo.

13.5 - Demais informações, bem como outros concursos para a carreira docente e técnico-administrativa, também estão disponíveis na Internet no seguinte endereço: http://www.progepe.ufpr.br.

DOUGLAS ORTIZ HAMERMÜLLER

EDITAL Nº 409, DE 10 DE NOVEMBRO DE 2017

O Pró-Reitor de Gestão de Pessoas da Universidade Federal do Paraná, no uso de suas atribuições e por delegação de competência do Magnífico Reitor da Universidade Federal do Paraná, conforme Portaria n.º 2.590 de 26/09/97, e considerando o disposto no Decreto nº 6.944, de 21/08/2009, na Portaria MEC nº 243 de 03/03/11, publicada no Diário Oficial de União de 04/03/11, na Portaria Normativa Interministerial MP/MEC nº 22, de 30/04/07 publicada no Diário Oficial da União de 02/05/07, retificada pela Portaria Normativa Interministerial MP/MEC nº 224, de 23/07/07 publicada no Diário Oficial da União de 24/07/07, no Decreto nº 7.485, de 18/05/11, publicado no Diário Oficial da União de 19/05/11, alterado pelo Decreto nº 8.259, de 29/05/2014, publicado no Diário Oficial da União de 30/05/2014, e na Lei nº 12.772 de 28/12/12, publicada no Diário Oficial da União de 31/12/12 e suas alterações, torna público que estarão abertas as inscrições por 30 (trinta) dias, contados a partir da publicação no Diário Oficial da União do presente Edital, para provimento de cargos de professor da Carreira do Magistério Superior, para o Quadro Permanente desta Universidade, sob o Regime Jurídico Único dos Servidores Públicos Civis da União, Autarquias e das Fundações Públicas e Federais em conformidade com a Lei nº 8.112 de 11 de dezembro de 1990, para o Setor e Departamento de Ensino abaixo especificados:

1 - DO CONCURSO

1.1 - Setor: Tecnologia

1.1.1 - Departamento: Engenharia Mecânica

1.1.1.1 - Área de Conhecimento: Metodologia do Projeto do Produto

Processo: 23075.206438/2017-88

Número de vagas: 01 (uma)

Número limite de candidatos habilitados: 05

Classe: A

Denominação: Adjunto A

Nível: 1

Regime de Trabalho: Dedicação Exclusiva, sendo que as aulas serão ministradas nos cursos de Engenharia Mecânica Integral e Noturno.

Titulação Mínima Exigida: Graduação em Engenharia Mecânica ou Engenharia de Produção Mecânica e Doutorado em Engenharia com tese de doutorado defendida em uma das seguintes áreas: Projeto de Produtos, Projeto Conceitual, Metodologia de Projetos ou Projetos Mecânicos, obtidos na forma da lei.

Tipos de Provas: Escrita (classificatória e eliminatória), Didática (classificatória e eliminatória), Análise de Currículo (classificatória) e Defesa do Currículo e de Projeto de Pesquisa (classificatória).

Para a prova de Defesa do Currículo e de Projeto de Pesquisa, os candidatos deverão apresentar proposta de projeto de pesquisa na área de conhecimento do concurso, conforme item 8.5 do presente edital.

Período provável para realização das provas: Primeira quinzena de fevereiro de 2018, devendo o respectivo setor divulgar em edital, as datas, locais e horários de realização das provas.

Taxa de Inscrição: R$ 240,00

Local e horário das inscrições: O local e o horário das inscrições estão especificados no item 4.1.1 do presente edital, de acordo com o respectivo setor.

2 - DA REMUNERAÇÃO

2.1 - A estrutura remuneratória do Plano de Carreira e Cargos do Magistério Federal é composta por vencimento básico e retribuição por titulação (RT), conforme valores e vigências estabelecidos na Lei 12.772, de 28/12/12, publicada no DOU de 31/12/12 e suas alterações.

2.1.1 - A remuneração do professor Adjunto A em regime de Dedicação Exclusiva será a seguinte:

a) Remuneração Total: R$ 9.585,67 - composta por: vencimento básico R$ 4.455,22; retribuição por titulação R$ 5.130,45

b) Auxílio-Alimentação: R$ 458,00

3 - DO CARGO

3.1 - Cargo: Professor de Magistério Superior - Criado através da Lei nº 7.596 de 10 de abril de 1987, estruturado pela Lei 12.772 de 28 de dezembro de 2012 e suas alterações.

3.2 - Descrição das atividades: aquelas relacionadas ao ensino, pesquisa e extensão e as inerentes ao exercício de direção, assessoramento, chefia, coordenação e assistência na própria instituição, além de outras previstas em legislação específica.

4 - DAS INSCRIÇÕES

4.1 - A inscrição, acompanhada da documentação relacionada a seguir, será efetuada no setor realizador do concurso, cujo endereço é o seguinte:

4.1.1 - Setor: Tecnologia

Endereço: Rua Coronel Francisco Heráclito dos Santos, nº 100 - Edifício da Administração - 2º andar - Centro Politécnico - Jardim das Américas - Caixa Postal 19011 - CEP: 81.531-980 - Curitiba/PR - Telefone: (41) 3361-3497

Horário: das 8h às 12h e das 14h às 17h

Endereço eletrônico do setor: http://www.tecnologia.ufpr.br

As inscrições via correio, deverão ser encaminhadas via SEDEX e postadas até, no máximo, 05 (cinco) dias antes do término das inscrições.

4.2 - São requisitos para a inscrição:

a) requerimento de inscrição no qual o candidato declare estar ciente do contido neste Edital e nas Resoluções n.º 66A/2016-CEPE, e 70/16-CEPE (Tabela de Pontuação para Avaliação de Currículo) da Universidade Federal do Paraná. O requerimento pode ser obtido na internet no endereço eletrônico: http://www.progepe.ufpr.br ou será fornecido no respectivo Setor, onde serão realizadas as inscrições;

b) cópia de documento oficial de identidade;

c) certidão de quitação das obrigações eleitorais, que pode ser obtida no site do TSE, no endereço eletrônico: http://www.tse.jus.br;

d) cópia do certificado de cumprimento das obrigações militares;

e) comprovante de recolhimento da taxa de inscrição no valor especificado para a classe do concurso. A guia de recolhimento da taxa de inscrição deverá ser obtida na internet no endereço www.progepe.ufpr.br. As taxas só poderão ser pagas nas agências do Banco do Brasil. O valor pago não será devolvido em caso algum;

f) curriculum vitae, sem os documentos comprobatórios, apresentado de acordo com a sequência da Tabela de Pontuação, conforme a Resolução nº 70/16 - CEPE que fixa tabela de pontuação para avaliação de currículo para concurso público para a carreira de magistério superior na UFPR.

O curriculum vitae, juntamente com os documentos comprobatórios, deverá ser entregue em data a ser definida pela Banca Examinadora, apresentado de acordo com a sequência da Tabela de Pontuação, conforme a Resolução nº 70/16 - CEPE que fixa tabela de pontuação para avaliação de currículo para concurso público para a carreira de magistério superior na UFPR.

Previamente a realização das provas, a Banca Examinadora divulgará, através de edital, o local, a data e o horário para a entrega de 05 (cinco) cópias do curriculum vitae, sendo uma delas documentada, também apresentada de acordo com a sequência da Tabela de Pontuação, conforme Resolução nº 70/16-CEPE. Para candidatos estrangeiros documentos, salvo artigos científicos e trabalhos apresentados em eventos, deverão ter tradução para a língua portuguesa, não sendo obrigatória a apresentação de tradução juramentada.

g) os candidatos estrangeiros estão dispensados da apresentação da documentação relativa às letras "c" e "d", ficando, entretanto, obrigado à apresentação de documento que comprove situação regular no país, devendo na posse apresentar visto permanente ou protocolo de solicitação de transformação de visto temporário em visto permanente. Deverão apresentar também, no ato da inscrição, declaração de proficiência intermediária em língua portuguesa emitida por um órgão institucional competente.

4.3 - É vedada a inscrição condicional.

4.4 - Os candidatos que estiverem no exercício efetivo de cargo de pessoal docente na Universidade, ficam dispensados da apresentação do documento oficial de identidade.

4.5 Conforme Decreto 6.593 de 02/10/08, publicado no DOU 03/10/08, poderá ser concedida isenção de taxa de inscrição ao candidato que:

4.5.1 - Estiver inscrito no Cadastro Único para Programas Sociais do Governo Federal - CadÚnico, de que trata o Decreto nº 6.135/2007; e

4.5.2 - For membro de família de baixa renda, nos termos do Decreto nº 6.135/2007.

4.5.3 - O pedido de isenção deverá ser solicitado mediante requerimento do candidato à Pró-Reitoria de Gestão de Pessoas, à Rua Dr. Faivre, nº 590 - Centro, Curitiba-PR, na Unidade de Recrutamento de Pessoas - 4º andar, acompanhado de:

a) indicação do Número de Identificação Social - NIS, atribuído pelo CadÚnico; e

b) declaração de que atende à condição estabelecida no subítem 4.5.2, acompanhada da cópia do documento oficial de identidade e do CPF.

4.5.4 - O prazo para solicitação de isenção de inscrição será de 10 (dez) dias corridos, contados do início do período de inscrição.

4.5.5 - A resposta acerca do deferimento ou não do pedido de isenção, será disponibilizada no site www.progepe.ufpr.br, após decorridos 05 (cinco) dias do término do prazo para solicitação de isenção.

4.5.6 - Aqueles que não obtiverem isenção deverão consolidar sua inscrição efetuando o pagamento do boleto bancário até o prazo final das inscrições para o concurso público.

4.5.7 - O interessado que não tiver seu pedido de isenção deferido e que não efetuar o pagamento da taxa de inscrição na forma e no prazo estabelecido no item anterior estará automaticamente excluído do concurso público.

4.5.8 - Não serão estornados valores de taxas de inscrição daqueles candidatos contemplados com isenção e que já tenham efetivado o pagamento da taxa de inscrição no concurso público a que se refere este edital.

4.6 - Cada setor publicará em edital, o resultado da apreciação das inscrições.

4.7 - Caberá recurso a indeferimento das inscrições conforme Art.11, § 2º e 3º da Resolução 66A/16-CEPE.

5 - DA PARTICIPAÇÃO DE PESSOAS COM DEFICIÊNCIA

5.1. Às pessoas com deficiência é assegurado o direito a inscrição nos Concursos Públicos para provimento de cargos cujas atribuições sejam compatíveis com a deficiência de que são portadoras, de acordo com o inciso VIII, do Art. 37, da Constituição Federal, e § 2º do Art. 5º, da Lei nº 8.112/90 de 11/12/1990.

5.2. Consideram-se portadores de deficiência às pessoas que se enquadrem nas categorias discriminadas no Art. 4º, do Decreto nº 3.298/99, publicado no DOU de 21/12/1999.

5.3. Conforme estabelecido no Art. 37, § 1º do Decreto nº 3.298/99, o percentual mínimo de reserva de vagas à pessoas com deficiência é de 5% (cinco por cento) das vagas oferecidas, e o máximo é de 20% (vinte por cento), conforme estabelece o Art. 5º, § 2º, da Lei 8.112/90.

5.4. Considerando os percentuais citados no subitem 5.3, não se aplica a reserva de vagas às pessoas com deficiência, para os cargos cuja área de conhecimento ofereça menos de 05 (cinco) vagas.

6 - DA PARTICIPAÇÃO DE PESSOAS NEGRAS

6.1. Fica assegurado aos negros 20% (vinte por cento) das vagas oferecidas nos concursos públicos para provimento de cargos efetivos e empregos públicos no âmbito da administração pública federal, das autarquias, das fundações públicas, das empresas públicas e das sociedades de economia mista controladas pela União, nos termos da Lei nº 12.990, de 09/06/2014, publicada em D.O.U. em 10/06/2014.

6.2. Conforme §1º do art. 1º da Lei nº Lei nº 12.990/2014, a reserva de vagas será aplicada sempre que o número de vagas oferecidas no concurso público for igual ou superior a 3 (três).

6.3. Considerando o citado no subitem 6.2, não se aplica a reserva de vagas aos negros, para os cargos cuja área de conhecimento ofereça menos de 03 (três) vagas.

7 - DA REALIZAÇÃO DO CONCURSO

7.1 - As datas prováveis de realização das provas estão indicadas no item 1 deste edital.

7.2 - O Setor realizador do concurso divulgará no seu quadro de avisos e no seu site eletrônico o edital de resultado das inscrições e a composição da Banca Examinadora do concurso.

7.3 - Caberá recurso em relação à Banca Examinadora no prazo de 48 (quarenta e oito) horas após a publicação do edital de divulgação do setor, dos nomes dos componentes da referida banca.

7.4 - O setor realizador do concurso divulgará também no seu quadro de avisos e no seu site eletrônico, o cronograma de realização das provas do concurso.

8 - DAS PROVAS, JULGAMENTO E CLASSIFICAÇÃO

8.1 - As provas serão realizadas em língua portuguesa, com exceção daquelas nas áreas de línguas estrangeiras que poderão ser realizadas na língua relativa à respectiva área.

8.2 - O programa de provas terá publicidade e estará disponível aos candidatos, no departamento ou unidade equivalente e no setor respectivo, podendo também ser consultado no endereço eletrônico, conforme item 4 do presente edital e deverá ser considerado parte integrante deste edital.

8.3 - Nas etapas do concurso em que houver manifestação verbal, as provas serão gravadas em áudio e vídeo.

8.4 - Os tipos de provas citados no item 1 do presente edital seguirão as normas estabelecidas no Capítulo V da Resolução 66A/16-CEPE da Universidade Federal do Paraná, no que se refere à carreira de Professor Classe A.

8.5 - Previamente a realização das provas, a Banca Examinadora divulgará no local do concurso e no sitio eletrônico do setor ou unidade equivalente, os pontos, os critérios de avaliação de cada uma das etapas do concurso, bem como a data e horário da entrega das 05 (cinco) cópias do currículo vitae, sendo uma delas, documentada, e das 05 (cinco) cópias da proposta de projeto de pesquisa na área de conhecimento do concurso, com no mínimo 15 (quinze) e no máximo 25 (vinte e cinco) laudas, não incluindo as referências.

8.6 - Anteriormente ao período destinado à realização da prova escrita, será reservada uma hora para que os candidatos possam, no mesmo recinto da prova, realizar consulta de material bibliográfico e anotações/resumos realizados pelos próprios candidatos, vedados meios eletrônicos.

8.7 - Concluídas todas as provas, a Banca Examinadora em sessão pública, em local e data previamente divulgados, emitirá parecer conclusivo considerando cada candidato habilitado ou não.

8.8 - Os envelopes de cada candidato serão abertos em público e as respectivas notas/pontos serão inseridas à vista dos candidatos em planilha própria.

8.9 - As pontuações obtidas pelos candidatos em cada uma das provas serão somadas.

8.9.1 - Será considerado aprovado o candidato que obtiver pontuação média igual ou superior a 7 (sete) na escala de 0(zero) a 10 (dez), além de pontuação igual ou superior a 7 (sete) na escala de 0 (zero) a 10 (dez), com pelo menos 3 (três) membros da Banca Examinadora em cada uma das provas escrita e didática, independentemente da pontuação obtida na prova de análise de currículo e de defesa do currículo e projeto de pesquisa.

8.9.2 - A classificação final dos candidatos dar-se-á em ordem decrescente da soma dos pontos obtidos nas provas escrita, didática, análise do currículo e de defesa do currículo e projeto de pesquisa.

8.9.3 - Serão considerados habilitados apenas os candidatos classificados dentro do limite máximo estabelecido no item 1 deste edital, salvo em caso de empate na última classificação.

8.10 - Em caso de empate envolvendo candidato idoso o primeiro critério de desempate será a idade. Tal direito é assegurado aos candidatos que se enquadrarem na condição de idoso, ou seja, com idade igual ou superior a 60 (sessenta) anos.

8.11 - Os demais critérios de desempate estão estabelecidos no Artigo 40 da Resolução nº 66A/16-CEPE, inciso VI.

9 - DA DIVULGAÇÃO DO RESULTADO

9.1 - O resultado do concurso, uma vez homologado, será publicado no Diário Oficial da União, cabendo ao Departamento ou Unidade equivalente solicitar a Pró-Reitoria de Gestão de Pessoas o provimento da(s) vaga(s).

9.2 - No transcorrer do concurso, caberá pedido de reconsideração na forma do Artigo 41 da Resolução 66A/16-CEPE.

9.3 - Caberá recurso do resultado final do concurso, conforme Artigo 43 da Resolução 66A/16 - CEPE.

10 - DO PROVIMENTO DA VAGA

10.1 - O provimento ocorrerá no nível inicial da respectiva classe, com a remuneração fixada em lei, no Regime Jurídico Único de que trata a Lei n.º 8112, de 11/12/90, obedecendo rigorosamente a ordem de classificação do concurso público.

10.2 - O candidato aprovado que for convocado para assumir o cargo somente poderá ser empossado após submeter-se à prévia inspeção médica oficial, realizada pelo Serviço de Segurança e Saúde Ocupacional da Universidade Federal do Paraná, e ter sido considerado apto física e mentalmente para o exercício do cargo, sendo a rotina básica complementada por exames clínicos e/ou laboratoriais especializados, sempre que necessários.

10.3 - Quando da posse, o candidato deverá apresentar os comprovantes referentes à titulação exigida no edital, e demais documentos exigidos por lei, cuja relação encontra-se disponível no endereço eletrônico www.progepe.ufpr.br, bem como submeter-se-á às normas estabelecidas pela Universidade Federal do Paraná.

10.3.1 - Para a comprovação da titulação exigida para o cargo, somente será aceito diploma de curso de Graduação reconhecido pelo MEC e de diploma de Pós-Graduação registrado, expedido por curso credenciado pela CAPES/MEC. Se os diplomas de Graduação e Pós-Graduação forem de origem estrangeira deverão estar devidamente revalidados ou reconhecidos de acordo com a legislação brasileira.

10.4 - Se verificado ausência de documento de título, conforme o exigido no edital do concurso, o candidato poderá ser eliminado a qualquer tempo.

10.5 - O candidato estrangeiro aprovado no concurso público, que for convocado, deverá no momento da posse apresentar seu visto permanente, ou protocolo de solicitação de visto permanente, ficando sua permanência no quadro da Universidade Federal do Paraná, condicionada a apresentação dos referidos documentos.

10.6 - O candidato aprovado no concurso público, que for convocado, deverá no momento da posse apresentar recibo de depósito legal de tese/dissertação, quando for o caso, emitido pela Biblioteca Central do Sistema de Bibliotecas da Universidade Federal do Paraná.

11 - DO REGIME DE TRABALHO

11.1 - O provimento dar-se-á no regime de Dedicação Exclusiva e o candidato além de atender as demais exigências para concessão deste regime, deverá apresentar, no prazo máximo de 30 (trinta) dias após sua posse, projeto de pesquisa e/ou extensão que será apreciado e aprovado pela unidade de sua lotação, na forma da legislação vigente.

11.2 - No prazo de até 36 (trinta e seis) meses da nomeação, o professor será submetido à aprovação em avaliação de desempenho.

12 - DO PRAZO DE VALIDADE DO CONCURSO

O concurso terá validade de 12 (doze) meses, a partir da publicação do Edital de Homologação do concurso no Diário Oficial da União, podendo ser prorrogado por igual período, conforme estabelecido no Art. 12 da Portaria MPOG nº 450 de 06/11/02, publicada no Diário Oficial da União de 07/11/02.

13 - DISPOSIÇÕES FINAIS

13.1 - Observados os dispositivos legais, o interesse da administração pública, fica previsto o aproveitamento de candidatos remanescentes aprovados em concursos públicos da carreira do magistério superior, nos seguintes casos:

a) os candidatos remanescentes aprovados neste concurso, mas não nomeados pelo departamento realizador do concurso, poderão ser aproveitados em outras vagas que venham a existir nos demais departamentos ou unidades da UFPR, desde que respeitada a mesma área de conhecimento;

b) os candidatos remanescentes aprovados neste concurso, mas não nomeados pelo departamento realizador do concurso, poderão ser aproveitados por outras Instituições Federais de Ensino Superior;

c) a UFPR poderá fazer o aproveitamento de candidatos aprovados em certames realizados por outras Instituições Federais de Ensino Superior, caso não tenha candidatos aprovados neste certame.

13.2 - O aproveitamento de que trata o item 13.1 somente poderão ser realizados dentro dos limites estabelecidos nos dispositivos legais vigentes, e no interesse da Instituição, mediante consulta e parecer favorável dos departamentos e unidades envolvidas, com a aprovação do respectivo Conselho Setorial, observado rigorosamente a ordem de classificação dos candidatos aprovados e o prazo de validade do concurso.

13.3 - Os casos omissos serão julgados pelo Conselho de Ensino, Pesquisa e Extensão da Universidade Federal do Paraná.

13.4 - O presente Edital, bem como as Resoluções n.º 66A/16-CEPE, e nº 70/16-CEPE, o Decreto 6.944/09, e demais informações, encontram-se a disposição dos interessados no endereço eletrônico http://www.progepe.ufpr.br e na secretaria do departamento ou unidade equivalente e do setor respectivo.

13.5 - Demais informações, bem como outros concursos para a carreira docente e técnico-administrativa, também estão disponíveis na Internet no seguinte endereço: http://www.progepe.ufpr.br.

DOUGLAS ORTIZ HAMERMÜLLER

UNIVERSIDADE FEDERAL DE PERNAMBUCO

EXTRATO DE CONTRATO Nº 80/2017 - UASG 153080

Nº Processo: 23076029245201797.
INEXIGIBILIDADE Nº 50/2017. Contratante: UNIVERSIDADE FEDERAL DE PERNAMBUCO.CNPJ Contratado: 33131079000149. Contratado : CARL ZEISS DO BRASIL LTDA -.Objeto: Contratação de empresa autorizada exclusiva para prestação de serviços contínuos de manutenção preventiva sem substituição de peças em dois microscópios pertencentes ao LIKA/UFPE. Fundamento Legal: Lei nº 8.666/93, atualizada.Vigência: 07/11/2017 a 07/11/2018. Valor Total: R$28.490,00. Fonte: 112000000 - 2017NE800001. Data de Assinatura: 07/11/2017.

(SICON - 10/11/2017) 153409-15233-2017NE800021

EXTRATO DE DISPENSA DE LICITAÇÃO Nº 105/2017 - UASG 153080

Nº Processo: 23076039073201760 . Objeto: Realização de serviço de conserto e manutenção de equipamentos para pesquisa científica pertencente ao Programa de Pós-Graduação em Inovação Terapêutica. Total de Itens Licitados: 00001. Fundamento Legal: Art. 24º, Inciso XXI da Lei nº 8.666 de 21/06/1993.. Justificativa: Equipamento para pesquisa científica. Declaração de Dispensa em 27/09/2017. TERESA BERNARDA LUDERMIR. Diretora de Pós-graduação da Propesq. Ratificação em 09/11/2017. FLORISBELA DE ARRUDA CAMARA E SIQUEIRA CAMPOS. Vice-reitora. Valor Global: R$ 11.130,00. CNPJ CONTRATADA : 08.040.473/0001-24 FILTERFLUX EQUIPAMENTOS PARA LABORATORIO LTDA - EPP.

(SIDEC - 10/11/2017) 153080-15233-2017NE800021

EXTRATO DE DISPENSA DE LICITAÇÃO Nº 106/2017 - UASG 153080

Nº Processo: 23076039878201711 . Objeto: Realização de serviço de conserto e manutenção de equipamentos para pesquisa científica pertencente ao Programa de Pós-Graduação em Tecnologias Energéticas e Nucleares. Total de Itens Licitados: 00001. Fundamento Legal: Art. 24º, Inciso XXI da Lei nº 8.666 de 21/06/1993.. Justificativa: Equipamento para pesquisa científica. Declaração de Dispensa em 27/09/2017. TERESA BERNARDA LUDERMIR. Diretora de Pós-graduação da Propesq. Ratificação em 09/11/2017. FLORISBELA DE ARRUDA CAMARA E SIQUEIRA CAMPOS. Vice-reitora. Valor Global: R$ 13.735,00. CNPJ CONTRATADA : 07.149.858/0001-61 NEXT STAR MANUTENCAO ANALITICA LTDA - ME.

(SIDEC - 10/11/2017) 153080-15233-2017NE800021

EXTRATO DE DISPENSA DE LICITAÇÃO Nº 107/2017 - UASG 153080

Nº Processo: 23076040170201703 . Objeto: Realização de serviço de conserto e manutenção de equipamentos para pesquisa científica pertencente ao Programa de Pós-Graduação em Engenharia Química. Total de Itens Licitados: 00001. Fundamento Legal: Art. 24º, Inciso XXI da Lei nº 8.666 de 21/06/1993.. Justificativa: Equipamento para pesquisa científica. Declaração de Dispensa em 27/09/2017. TERESA BERNARDA LUDERMIR. Diretora de Pós-graduação da Propesq. Ratificação em 09/11/2017. FLORISBELA DE ARRUDA CAMARA E SIQUEIRA CAMPOS. Vice-reitora. Valor Global: R$ 8.430,00. CNPJ CONTRATADA : 07.149.858/0001-61 NEXT STAR MANUTENCAO ANALITICA LTDA - ME.

(SIDEC - 10/11/2017) 153080-15233-2017NE800021

Este documento pode ser verificado no endereço eletrônico http://www.in.gov.br/autenticidade.html, pelo código 00032017111300064

Documento assinado digitalmente conforme MP nº 2.200-2 de 24/08/2001, que institui a Infraestrutura de Chaves Públicas Brasileira - ICP-Brasil.

EXTRATO DE INEXIGIBILIDADE DE LICITAÇÃO Nº 81/2017 - UASG 153080

Nº Processo: 23076040649201731 . Objeto: Material de laboratório para pesquisa. Total de Itens Licitados: 00001. Fundamento Legal: Art. 25º, Caput da Lei nº 8.666 de 21/06/1993.. Justificativa: Inviabilidade de competição. Declaração de Inexigibilidade em 07/11/2017. ERNANI RODRIGUES DE CARVALHO NETO. Pró-reitor para Assuntos de Pesquisa e Pós-graduação. Ratificação em 08/11/2017. FLORISBELA DE ARRUDA CAMARA E SIQUEIRA CAMPOS. Vice-reitora. Valor Global: R$ 7.185,20. CNPJ CONTRATADA : 21.551.379/0021-41 BECTON DICKINSON INDUSTRIAS CIRURGICAS LTDA.

(SIDEC - 10/11/2017) 153080-15233-2017NE800021

EXTRATO DE TERMO ADITIVO Nº 4/2017 - UASG 153080

Número do Contrato: 123/2014.
Nº Processo: 23076028092201761.
PREGÃO SISPP Nº 96/2014. Contratante: UNIVERSIDADE FEDERAL DE PERNAMBUCO.CNPJ Contratado: 11533627000124. Contratado : CLOVIS DE BARROS LIMA CONSTRUCOES-E INCORPORACOES LTDA. Objeto: Prorrogar a vigência do Contrato nº 123/2014 por mais 12 meses, expirando-se em 06/11/2018. Fundamento Legal: Lei nº 8.666/93, atualizada.Vigência: 06/11/2017 a 06/11/2018. Data de Assinatura: 06/11/2017.

(SICON - 10/11/2017) 153409-15233-2017NE800021

EDITAL Nº 85, DE 10 DE NOVEMBRO DE 2017
PRORROGAÇÃO DE VALIDADE DO CONCURSO PÚBLICO DE PROFESSOR ADJUNTO A OU ASSISTENTE A

O REITOR DA UNIVERSIDADE FEDERAL DE PERNAMBUCO, no uso de suas atribuições legais e estatutárias e tendo em vista o disposto no item 8.1 do Edital nº 56, de 16/06/2016, publicado no Diário Oficial da União Nº 115, de 17/06/2016, resolve:

PRORROGAR, por 01 (hum) ano, o prazo de validade do Concurso Público para o cargo de Professor Adjunto A ou Assistente A (conforme edital de abertura), referência 1, em regime de trabalho de Dedicação Exclusiva, com o resultado homologado através do Edital nº 03, de 12/01/2017, publicado no D.O.U. nº 10, de 13/01/2017, conforme abaixo discriminado:

CENTRO	DEPARTAMENTO	ÁREAS/SUBÁREAS	PROCESSO Nº 23076.
CCJ	TEORIA GERAL DO DIREITO PRIVADO	Direito/Subárea: Teoria geral do Direito	027363/2017-61
CAA	NÚCLEO DE FORMAÇÃO DOCENTE	Química/Subárea: Ensino de Química	027367/2017-49

ANÍSIO BRASILEIRO DE FREITAS DOURADO

AVISOS DE LICITAÇÃO
PREGÃO Nº 193/2017 UASG 153080

Nº Processo: 23536000941201757 . Objeto: Pregão Eletrônico - Aquisição de Gases Medicinais com cessão de equipamentos em regime de comodato, para atender o Hospital das Clínicas da UFPE Total de Itens Licitados: 00008. Edital: 13/11/2017 de 08h00 às 12h00 e de 14h00 às 16h00. Endereço: Av. Professor Moraes Rego, S/n Cidade Universitária - RECIFE - PE ou www.comprasgovernamentais.gov.br/edital/153080-05-193-2017. Entrega das Propostas: a partir de 13/11/2017 às 08h00 no site www.comprasnet.gov.br. Abertura das Propostas: 27/11/2017 às 14h00 no site www.comprasnet.gov.br. Informações Gerais: Mais informações: (81) 2126-3939.

ALBA VALERIA GOMES DE CARVALHO
Chefe do Setor de Administração

(SIDEC - 10/11/2017) 153409-15233-2017NE800021

PREGÃO Nº 199/2017 - UASG 153080

Nº Processo: 23076022417201700 . Objeto: Pregão Eletrônico - Registro de Preços unitários, visando à aquisição de materiais elétricos (cabos elétricos, postes e acessórios), para atendimento das necessidades da Superintendência de Infraestrutura da Universidade Federal de Pernambuco, compreendendo 99 (noventa e nove) itens, conforme especificações e quantitativos constantes do Anexo I Total de Itens Licitados: 00099. Edital: 13/11/2017 de 08h00 às 12h00 e de 14h00 às 16h00. Endereço: Av.prof.moraes Rego,1235 - Cidade Universitaria - Recife Cidade Universitária - RECIFE - PE ou www.comprasgovernamentais.gov.br/edital/153080-05-199-2017. Entrega das Propostas: a partir de 13/11/2017 às 08h00 no site www.comprasnet.gov.br. Abertura das Propostas: 27/11/2017 às 10h00 no site www.comprasnet.gov.br. Informações Gerais: Mais Informações: (81) 2126.8662

MARILIA BATISTA DE LIMA PEQUENO
Coordenadora de Licitações

(SIDEC - 10/11/2017) 153080-15233-2017NE800021

PREGÃO Nº 206/2017 - UASG 153080

Nº Processo: 23536000686201742 . Objeto: Pregão Eletrônico - Registro de preços visando a eventual aquisição de Equipamentos Médicos-Hospitalares para uso em diveros setores do Hospital das Clínicas da UFPE Total de Itens Licitados: 00008. Edital: 13/11/2017 de 08h00 às 12h00 e de 14h00 às 16h00. Endereço: Av. Professor Moraes Rego, S/n Cidade Universitária - RECIFE - PE ou www.comprasgovernamentais.gov.br/edital/153080-05-206-2017. Entrega das Propostas: a partir de 13/11/2017 às 08h00 no site www.comprasnet.gov.br. Abertura das Propostas: 27/11/2017 às 15h00 no site www.comprasnet.gov.br. Informações Gerais: Mais informações: (81) 2126-3939.

(SIDEC - 10/11/2017) 153409-15233-2017NE800021

PREGÃO Nº 207/2017 - UASG 153080

Nº Processo: 23536000919201715 . Objeto: Pregão Eletrônico - Registro de preços visando a eventual aquisição de Foco Cirúrgico Móvel para o Hospital das Clínicas da UFPE Total de Itens Licitados: 00002. Edital: 13/11/2017 de 08h00 às 12h00 e de 14h00 às 16h00. Endereço: Av. Professor Moraes Rego, S/n Cidade Universitária - RECIFE - PE ou www.comprasgovernamentais.gov.br/edital/153080-05-207-2017. Entrega das Propostas: a partir de 13/11/2017 às 08h00 no site www.comprasnet.gov.br. Abertura das Propostas: 29/11/2017 às 14h00 no site www.comprasnet.gov.br. Informações Gerais: Mais informações: (81) 2126-3939.

(SIDEC - 10/11/2017) 153409-15233-2017NE800021

PREGÃO Nº 208/2017 - UASG 153080

Nº Processo: 23536000920201731 . Objeto: Pregão Eletrônico - Registro de preços visando a eventual aquisição de Equipamentos Médico Hospitalares para uso na Maternidade e na UTI-NEO do Hospital das Clínicas da UFPE Total de Itens Licitados: 00005. Edital: 13/11/2017 de 08h00 às 12h00 e de 14h00 às 16h00. Endereço: Av. Professor Moraes Rego, S/n Cidade Universitária - RECIFE - PE ou www.comprasgovernamentais.gov.br/edital/153080-05-208-2017. Entrega das Propostas: a partir de 13/11/2017 às 08h00 no site www.comprasnet.gov.br. Abertura das Propostas: 29/11/2017 às 15h00 no site www.comprasnet.gov.br. Informações Gerais: Mais informações: (81) 2126-3939.

(SIDEC - 10/11/2017) 153409-15233-2017NE800021

PREGÃO Nº 209/2017 - UASG 153080

Nº Processo: 23536001023201745 . Objeto: Pregão Eletrônico - Registro de preços visando a eventual aquisição de Materiais Cardiovasculares para o Hospital das Clínicas da UFPE. Total de Itens Licitados: 00036. Edital: 13/11/2017 de 08h00 às 12h00 e de 14h00 às 16h00. Endereço: Av. Professor Moraes Rego, S/n Cidade Universitária - RECIFE - PE ou www.comprasgovernamentais.gov.br/edital/153080-05-209-2017. Entrega das Propostas: a partir de 13/11/2017 às 08h00 no site www.comprasnet.gov.br. Abertura das Propostas: 04/12/2017 às 09h00 no site www.comprasnet.gov.br. Informações Gerais: Mais informações: (81) 2126-3939.

(SIDEC - 10/11/2017) 153409-15233-2017NE800021

PREGÃO Nº 210/2017 - UASG 153080

Nº Processo: 23536000978201785 . Objeto: Pregão Eletrônico - Registro de preços visando a eventual aquisição de Produtos de Higiene e Limpeza para o Hospital das Clínicas da UFPE. Total de Itens Licitados: 00018. Edital: 13/11/2017 de 08h00 às 12h00 e de 14h00 às 16h00. Endereço: Av. Professor Moraes Rego, S/n Cidade Universitária - RECIFE - PE ou www.comprasgovernamentais.gov.br/edital/153080-05-210-2017. Entrega das Propostas: a partir de 13/11/2017 às 08h00 no site www.comprasnet.gov.br. Abertura das Propostas: 04/12/2017 às 15h00 no site www.comprasnet.gov.br. Informações Gerais: Mais informações: (81) 2126-3939.

(SIDEC - 10/11/2017) 153409-15233-2017NE800021

PREGÃO Nº 211/2017 - UASG 153080

Nº Processo: 23536001092201759 . Objeto: Pregão Eletrônico - Registro de preços visando a eventual aquisição de Material Médico Hospitalar para o Hospital das Clínicas da UFPE. Total de Itens Licitados: 00039. Edital: 13/11/2017 de 08h00 às 12h00 e de 14h00 às 16h00. Endereço: Av. Professor Moraes Rego, S/n Cidade Universitária - RECIFE - PE ou www.comprasgovernamentais.gov.br/edital/153080-05-211-2017. Entrega das Propostas: a partir de 13/11/2017 às 08h00 no site www.comprasnet.gov.br. Abertura das Propostas: 06/12/2017 às 09h00 no site www.comprasnet.gov.br. Informações Gerais: Mais informações: (81) 2126-3939.

(SIDEC - 10/11/2017) 153409-15233-2017NE800021

PREGÃO Nº 212/2017 - UASG 153080

Nº Processo: 23536000474201765 . Objeto: Pregão Eletrônico - Registro de preços visando a eventual aquisição de Equipamentos Médico-Hospitalares para Uso em Procedimentos Cirúrgicos de Ortopedia para o Hospital das Clínicas da UFPE Total de Itens Licitados: 00006. Edital: 13/11/2017 de 08h00 às 12h00 e de 14h00 às 16h00. Endereço: Av. Professor Moraes Rego, S/n Cidade Universitária - RECIFE - PE ou www.comprasgovernamentais.gov.br/edital/153080-05-212-2017. Entrega das Propostas: a partir de 13/11/2017 às 08h00 no site www.comprasnet.gov.br. Abertura das Propostas: 06/12/2017 às 15h00 no site www.comprasnet.gov.br. Informações Gerais: Mais informações: (81) 2126-3939.

ALBA VALERIA GOMES DE CARVALHO
Chefe do Setor de Administração

(SIDEC - 10/11/2017) 153409-15233-2017NE800021

RESULTADO DE JULGAMENTO
CONCORRÊNCIA Nº 4/2015

Classificar a empresa, habilitada e classificada tecnicamente, HORIZONTES ARQUITETURA E URBANISMO LTDA. com preço global de R$ 790.000,00 (setecentos e noventa mil reias).

MARILIA BATISTA DE LIMA PEQUENO
Coordenadora de Licitacoes

(SIDEC - 10/11/2017) 153409-15233-2017NE800021

PRÓ-REITORIA DE GESTÃO DE PESSOAS E QUALIDADE DE VIDA

EXTRATO DE CONTRATO Nº 232/2017

Contratante: Universidade Federal de Pernambuco. Contratado como Professor SUBSTITUTO: MILKA SOUSA DE MEDEIROS. Fundamento: Art. 6º da Lei nº 8.745/93 e Processo nº 23076.037174/2017-04. Objetivo: Magistério no NÚCLEO DE GESTÃO. Valor: R$ 4.209,12 (quatro mil, duzentos e nove reais e doze centavos), mensais, reajustáveis de acordo com as majorações incidentes sobre o vencimento de um Professor de Magistério Superior, CLASSE A, NÍVEL 1, com MESTRADO, em regime de trabalho de 40 horas semanais. Vigência: 01/11/2017 a 31/12/2017. Verba: Dotação do Tesouro Nacional.

DEPARTAMENTO DE GESTÃO DE PESSOAS

EXTRATO DE PROTOCOLO DE INTENÇÕES

Processo nº 23076.042750/2017-27. / Protocolo de Intenções nº 51/2017-UFPE, celebrado em 08.11.2017, entre a UFPE, CNPJ: 24.134.488/0001-08 e a Universitá Degli Studi di Napoli Federico II, Itália. / Objeto: Promover a cooperação, em áreas de mútuo interesse, através de meios indicados a seguir: 1. Envio de missões de ensino; 2. Intercâmbio de docentes, pesquisadores, técnicos e estudantes; 3. Organização de seminários, simpósios e encontros científicos; 4. Intercâmbio de documentos e publicações científicas e pedagógicas; 5. Desenvolvimento de programas e ciclos de ensino considerados úteis para ambas as partes. / Vigência: 05 (cinco) anos a partir da data de sua assinatura. / Signatários: UFPE: Prof. Anísio Brasileiro de Freitas Dourado - Reitor; Universitá Degli Studi di Napoli Federico II: Arturo de Viro - Il Prorettore.

EXTRATO DE REGISTRO DE PREÇOS

Processo nº 23076.002765/2017-52. / Atas de Registro de Preços nº 607 e 611/2017-UFPE. / Objeto: Aquisição de gêneros alimentícios (café, açúcar e adoçante) para atender as necessidades da Universidade Federal de Pernambuco, do Ministério do Trabalho - Superintendência do Trabalho em Pernambuco e do Instituto Federal de Educação, Ciência e Tecnologia de Pernambuco - Campus Recife. / Modalidade de Licitação: Pregão Eletrônico n° 127/2017. / Vigência: 12 meses, a contar da publicação do extrato do Instrumento no DOU. / Contratante: UFPE, CNPJ: 24.134.488/0001-08. / Fornecedora: LM Comércio Ltda. ME, CNPJ nº 05.788.495/0001-89, no valor global de R$ 17.208,00; Paranoá Distribuidora de Produtos Alimentícios EIRELI - EPP, CNPJ nº 28.128.565/0001-78, no valor global de R$ 71.724,24. / Assinaturas: UFPE: Profa. Florisbela de Arruda Camara e Siqueira Campos - Vice-Reitora; REPRESENTANTES LEGAIS: Marcus Vinicius Olimpio dos Reis / Paulo Victor Nicolini de Morais, respectivamente.

UNIVERSIDADE FEDERAL RURAL DE PERNAMBUCO

EXTRATO DE DISPENSA DE LICITAÇÃO Nº 173/2017 - UASG 153165

Nº Processo: 23082.023809/2017 . Objeto: Serviço de pessoa jurídica - Manutenção de equipamentos para laboratórios. Total de Itens Licitados: 00001. Fundamento Legal: Art. 24º, Inciso XXI da Lei nº 8.666 de 21/06/1993.. Justificativa: Dentro do limite permitido. Declaração de Dispensa em 10/11/2017. MARIA MADALENA PESSOA GUERRA. Pró-reitora Prppg. Ratificação em 10/11/2017. MARIA JOSE DE SENA. Reitora. Valor Global: R$ 8.000,00. CNPJ CONTRATADA : 47.010.566/0001-68 TECNAL INDUSTRIA, COMERCIO, IMPORTACAO E EXPORTACAO DE EQUIPAMENTOS PARA LABORAT.

(SIDEC - 10/11/2017) 153165-15239-2017NE800030

AVISO DE LICITAÇÃO
PREGÃO Nº 88/2017 - UASG 153165

Nº Processo: 23082019800201793 . Objeto: Pregão Eletrônico - O objeto da presente licitação é a escolha da proposta mais vantajosa para a contratação de serviços continuados de lavanderia hospitalar com locação do enxoval, envolvendo o processamento de roupas, em todas as suas etapas, conforme condições, quantidades e exigências estabelecidas neste Edital e seus anexos Total de Itens Licitados: 00001. Edital: 13/11/2017 de 08h00 às 12h00 e de 14h00 às 17h00. Endereço: Rua Dom Manoel de Medeiros S/n - Dois Irmaos RECIFE - PE ou www.comprasgovernamentais.gov.br/edital/153165-05-88-2017. Entrega das Propostas: a partir de 13/11/2017 às 08h00 no site www.comprasnet.gov.br. Abertura das Propostas: 24/11/2017 às 10h00 no site www.comprasnet.gov.br.

ALEX SILVA DE SALES
Pregoeiro

(SIDEC - 10/11/2017) 153165-15239-2017NE800030

RESULTADO DE JULGAMENTO
PREGÃO Nº 60/2017

Declaramos vencedora do certame a empresa: INSTRUCON COMERCIO E SERVICOS LTDA - ME.

LUCIANO MAGALHÃES FERREIRA
Pregoeiro

(SIDEC - 10/11/2017) 153165-15239-2017NE800030

UNIVERSIDADE FEDERAL DO RECÔNCAVO DA BAHIA

EXTRATO DE ACORDO DE COOPERAÇÃO

Nº Processo: 23007.023856/2017-45. Convenentes: UNIVERSIDADE FEDERAL DO RECÔNCAVO DA BAHIA - UFRB. CNPJ: 07.777.800/0001-62. FETRAF - BA - FEDERAÇÃO DOS TRABALHADORES NA AGRICULTURA FAMILIAR DA BAHIA. CNPJ: 07.159.267/0001-75. Objeto: Cooperação Técnico-Científica e Cultural. Fund. Legal: Leis 8.666/93; Decreto Federal 93.872/86 e a IN 01/97. Vigência: 08.11.2017 à 07.11.2022. Data de Assinatura: 08.11.2017.

EXTRATO DE TERMO ADITIVO Nº 3/2017 - UASG 158092

Número do Contrato: 14/2016.
Nº Processo: 23007006960201422.
Regime de Execução: Empreitada por Preço Unitário.
RDC ELETRÔNICO Nº 4/2014. Contratante: UNIVERSIDADE FEDERAL DO RECONCAVO-DA BAHIA - UFRB. CNPJ Contratado: 12492240000130. Contratado : EIFEL INFRA ESTRUTURA DE OBRAS E -TRANSPORTE LTDA - EPP. Objeto: Prorrogação de execução e vigência do contrato original. Fundamento Legal: Leis 12462/2011 e 8666/1993.Vigência: 21/11/2017 a 19/05/2018. Data de Assinatura: 26/10/2017.

(SICON - 10/11/2017) 158092-26351-2017NE800125

EXTRATO DE TERMO ADITIVO Nº 2/2017 - UASG 158092

Número do Contrato: 37/2016.
Nº Processo: 23007020898201643.
PREGÃO SISPP Nº 31/2016. Contratante: UNIVERSIDADE FEDERAL DO RECONCAVO-DA BAHIA - UFRB. CNPJ Contratado: 12633102000123. Contratado : KATRE MAO DE OBRA TERCEIRIZADA -LTDA. Objeto: Prorrogação, por 12 (doze) meses, do prazo de vigência contratual. Fundamento Legal: Lei 8666/93 . Vigência: 24/10/2017 a 23/10/2018. Data de Assinatura: 23/10/2017.

(SICON - 10/11/2017) 158092-26351-2017NE800125

EXTRATO DE TERMO ADITIVO Nº 1/2017 - UASG 158092

Número do Contrato: 38/2016.
Nº Processo: 23007020898201643.
PREGÃO SISPP Nº 31/2016. Contratante: UNIVERSIDADE FEDERAL DO RECONCAVO-DA BAHIA - UFRB. CNPJ Contratado: 12633102000123. Contratado : KATRE MAO DE OBRA TERCEIRIZADA -LTDA. Objeto: Prorrogação, por 12 (doze) meses, do prazo de vigência contratual. Fundamento Legal: Lei 8666/93 . Vigência: 24/10/2017 a 23/10/2018. Data de Assinatura: 23/10/2017.

(SICON - 10/11/2017) 158092-26351-2017NE800125

EXTRATO DE TERMO ADITIVO Nº 1/2017 - UASG 158092

Número do Contrato: 39/2016.
Nº Processo: 23007020898201643.
PREGÃO SISPP Nº 31/2016. Contratante: UNIVERSIDADE FEDERAL DO RECONCAVO-DA BAHIA - UFRB. CNPJ Contratado: 12633102000123. Contratado : KATRE MAO DE OBRA TERCEIRIZADA -LTDA. Objeto: Prorrogação, por 12 (doze), do prazo de vigência contratual. Fundamento Legal: Lei 8666/93 . Vigência: 24/10/2017 a 23/10/2018. Data de Assinatura: 23/10/2017.

(SICON - 10/11/2017) 158092-26351-2017NE800125

EXTRATO DE TERMO ADITIVO Nº 1/2017 - UASG 158092

Número do Contrato: 40/2016.
Nº Processo: 23007020898201643.
PREGÃO SISPP Nº 31/2016. Contratante: UNIVERSIDADE FEDERAL DO RECONCAVO-DA BAHIA - UFRB. CNPJ Contratado: 12633102000123. Contratado : KATRE MAO DE OBRA TERCEIRIZADA -LTDA. Objeto: Prorrogação, por 12 (doze) meses, do prazo de vigência contratual. Fundamento Legal: Lei 8666/93 . Vigência: 24/10/2017 a 23/10/2018. Data de Assinatura: 23/10/2017.

(SICON - 10/11/2017) 158092-26351-2017NE800125

EXTRATO DE TERMO ADITIVO Nº 1/2017 - UASG 158092

Número do Contrato: 41/2016.
Nº Processo: 23007020898201643.
PREGÃO SISPP Nº 31/2016. Contratante: UNIVERSIDADE FEDERAL DO RECONCAVO-DA BAHIA - UFRB. CNPJ Contratado: 12633102000123. Contratado : KATRE MAO DE OBRA TERCEIRIZADA -LTDA. Objeto: Prorrogação, por 12 (doze) meses, do prazo de vigência contratual. Fundamento Legal: Lei 8666/93 . Vigência: 24/10/2017 a 23/10/2018. Data de Assinatura: 23/10/2017.

(SICON - 10/11/2017) 158092-26351-2017NE800125

AVISO DE LICITAÇÃO
PREGÃO Nº 20/2017 - UASG 158092

Nº Processo: 23007020837201767 . Objeto: Pregão Eletrônico - Registro de Preço visando à prestação de serviços de desinsetização, descupinização e desratização em ambientes internos e externos da Universidade Federal do Recôncavo da Bahia, incluído material e mão de obra no período de 12 meses Total de Itens Licitados: 00003. Edital: 13/11/2017 de 08h00 às 12h00 e de 13h00 às 17h00. Endereço: Universidade Federal do Recôncavo da Bahia - Campus Universitário Centro - CRUZ DAS ALMAS - BA ou www.comprasgovernamentais.gov.br/edital/158092-05-20-2017. Entrega das Propostas: a partir de 13/11/2017 às 08h00 no site www.comprasnet.gov.br. Abertura das Propostas: 29/11/2017 às 10h00 no site www.comprasnet.gov.br.

ORLANDO EDSON ROCHA DE ALMEIDA
Equipe de Apoio

(SIDEC - 10/11/2017) 158092-26351-2017NE800125

UNIVERSIDADE FEDERAL DO RIO GRANDE DO NORTE

EXTRATO DE CONTRATO Nº 70/2017-UFRN

PROCESSO Nº 23077053994/2017-25,
COMODATÁRIA - Universidade Federal do Rio Grande do Norte; COMODANTE - PEDRO NÓBREGA DE ARAÚJO FILHO; OBJETO - Cessão em comodato a título gratuito de uma fração de 06 (seis hectares) do Imóvel rural denominado DOMINGA, localizado no município de Caicó/RN; VIGÊNCIA - a partir de 01 de Novembro de 2017 vigorando pelo período de 05 (cinco) anos; FUNDAMENTO LEGAL - Artigo 55 da Lei nº 8.666/93; ASSINAM - Pela COMODANTE, o Senhor PEDRO NÓBREGA DE ARAÚJO FILHO, e pela COMODATÁRIA, a Professora(Reitora) ÂNGELA MARIA PAIVA CRUZ.

EXTRATO DE DISPENSA DE LICITAÇÃO
Nº 60033/2017 - UASG 153103

Nº Processo: 23077047410201782 . Objeto: Obter o apoio da CONTRATADA para captar e receber diretamente, sem ingresso na Conta Única do Tesouro Nacional da CONTRATANTE, inclusive na gestão administrativa e financeira, de recursos financeiros necessários à formação e execução, do Projeto Acadêmico na vertente de Extensão Curso de Capacitação sob o título: CURSO DE CAPACITAÇÃO E EXTENSÃO EM CIRURGIA BUCAL - TURMA 2017.2 . Total de Itens Licitados: 00001. Fundamento Legal: Art. 24º, Inciso XIII da Lei nº 8.666 de 21/06/1993.. Justificativa: A FUNPEC é constituída nos termos da legislação brasileira e devidamente credenciada junto ao Ministério da Educação. Declaração de Dispensa em 09/11/2017. JOSE DANIEL DINIZ MELO. Reitor em Exercício. Ratificação em 09/11/2017. JOAO EMANUEL EVANGELISTA DE OLIVEIRA. Pró-reitor de Planejamento e Coodenação Geral. Valor Global: R$ 134.400,00. CNPJ CONTRATADA : 08.469.280/0001-93 FUNDACAONORTE RIO GRANDENSE DE PESQUISA E CULTURA.

(SIDEC - 10/11/2017) 153103-15234-2017NE800071

EXTRATO DE TERMO ADITIVO Nº 4/2017 - UASG 153103

Número do Contrato: 50/2013.
Nº Processo: 23077050661201744.
PREGÃO SISPP Nº 67/2013. Contratante: UNIVERSIDADE FEDERAL DO RIO GRANDEDO NORTE. CNPJ Contratado: 74634767000109. Contratado : ANABIM ASSESSORIA NACIONAL EM -GESTAO PUBLICA E MEIO AMB. Objeto: Reajustar o preço e prorrogar o prazo de vigência do Contrato 50/2013-UFRN. Fundamento Legal: Lei 8.666/93. Vigência: 18/09/2017 a 18/09/2018. Valor Total: R$1.182.919,26. Fonte: 112000000 - 2017NE800190. Data de Assinatura: 18/09/2017.

(SICON - 10/11/2017) 153103-15234-2017NE800071

EXTRATO DE TERMO ADITIVO Nº 1/2017 - UASG 153103

Número do Contrato: 59/2016.
Nº Processo: 23077054550201715.
DISPENSA Nº 88/2016. Contratante: UNIVERSIDADE FEDERAL DO RIO GRANDEDO NORTE. CNPJ Contratado: 08428765000139. Contratado : LIGA NORTE RIOGRANDENSE CONTRA O -CANCER. Objeto: O presente Termo Aditivo tem como obje to prorrogar o prazo de vigência do Contrato nº 059/2016-UFRN e dar continuidade a Locação do Imóvel localizado em caico onde esta em fun cionamento a Escola Mult Campi. Fundamento Legal: LEI 8.666/93 . Vigência: 19/10/2017 a 18/10/2018. Valor Total: R$490.800,00. Fonte: 112000000 - 2017NE800183. Data de Assinatura: 19/10/2017.

(SICON - 10/11/2017) 153103-15234-2017NE800793

EXTRATO DE TERMO ADITIVO Nº 1/2017 - UASG 153103

Número do Contrato: 5369/2016.
Nº Processo: 23077066301201764.
DISPENSA Nº 60010/2016. Contratante: UNIVERSIDADE FEDERAL DO RIO GRANDEDO NORTE. CNPJ Contratado: 08469280000193. Contratado : FUNDACAO NORTE RIO GRANDENSE DE -PESQUISA E CULTURA. Objeto: Incluir no Projeto a Meta denominada: "Análise físico-química de combustíveis líquidos", conforme Plano de Trabalho. Fundamento Legal: Lei 8.666/93, Lei 8.958/94, Decreto 7.423/2010, Decreto 8.241/2014, Resolução º 061/2016-CONSAD. Vigência: 09/11/2017 a 06/04/2019. Data de Assinatura: 09/11/2017.

(SICON - 10/11/2017) 153103-15234-2017NE800071

AVISO DE LICITAÇÃO
RDC ELETRÔNICO Nº 30/2017 - UASG 153103

Nº Processo: 23077071196201785 . Objeto: Construção do prédio de Medicina multicampi no CERES - Caicó/RN Total de Itens Licitados: 00001. Edital: 13/11/2017 de 08h00 às 11h30 e de 14h00 às 17h30. Endereço: Av.sen.salgado Filho, 3000-lagoa Nova-natal/rn - Prédio do Setor de Licitações Lagoa Nova - NATAL - RN ou www.comprasgovernamentais.gov.br/edital/153103-99-30-2017. Entrega das Propostas: a partir de 13/11/2017 às 08h00 no site www.comprasnet.gov.br. Abertura das Propostas: 06/12/2017 às 09h00 no site www.comprasnet.gov.br.

THOMAZ EDSON CAVALCANTE VALE
Presidente do Rdc

(SIDEC - 10/11/2017) 153103-15234-2016NE803973

PRÓ-REITORIA DE GESTÃO DE PESSOAS DEPARTAMENTO DE MATERIAL E PATRIMÔNIO

AVISO DE PENALIDADE

A Magnífica Reitora da Universidade Federal do Rio Grande do Norte, por meio da Portaria 1.211 /2017-R, de 19 de junho de 2017, e no uso de suas atribuições legais que lhe confere o Art. 23 do estatuto vigente, resolve aplicar à empresa MARCELO MOHALLEM - EPP, pessoa jurídica de direito privado, inscrita no CNPJ /MF sob o nº 13.579.783/0001-51, com sede na Avenida Umbelina Chiaradia, 159, São Vicente, Itajubá/MG, CEP: 37.502-036, as sanções de Multa e Impedimento de Licitar e Contratar com a União pelo prazo de 06 (seis) meses, com registro no SICAF, conforme previsão contida no item 13, subitens 13.2.2, inciso II e 13.2.3 do Termo de Referência anexo a Ata de Registros de Preços do Pregão Eletrônico nº 62/2015 - UFRN, e em consonância com o art. 7 da Lei 10.520/2002 e art. 87 da Lei 8.666/97, em razão das impropriedades apontadas no Processo Administrativo nº 23077.007178/2017-40.

ÂNGELA MARIA PAIVA CRUZ

UNIVERSIDADE FEDERAL DO RIO GRANDE DO SUL

EXTRATO DE DISPENSA DE LICITAÇÃO Nº 272/2017 - UASG 153114

Nº Processo: 23078512998201749 . Objeto: Aquisição de Gêneros Oriundos da Agricultura Familiar. Total de Itens Licitados: 00009. Fundamento Legal: Art. 17º da Lei nº 12.512 de 14/10/2011.. Justificativa: Solicitação aprovada pelo Parecer nº0482/2017-PF-UFRGS-PFA. Declaração de Dispensa em 04/10/2017. SUZI ALVES CAMEY. Pró-reitora de Assuntos Estudantis.. Ratificação em 08/11/2017. HELIO HENKIN. Pró-reitor de Planejamento e Admi-

nistração.. Valor Global: R$ 483.124,05. CNPJ CONTRATADA : 11.329.990/0001-22 COOPERATIVA DOS PRODUTORES ORGANICOS DE REFORMA AGRARIA DE VIAMAO. Valor: R$ 280.900,40. CNPJ CONTRATADA : 15.388.008/0001-44 CECAFES - COOPERATIVA CENTRAL DE COMERCIALIZACAO DA AGRICULTURA FAMILIAR DE ECON. Valor: R$ 202.223,65

(SIDEC - 10/11/2017) 153114-15235-2017NE800109

EXTRATO DE DISPENSA DE LICITAÇÃO Nº 273/2017 - UASG 153114

Nº Processo: 23078519157201762 . Objeto: Aquisição de placa conversora, conector e software. Total de Itens Licitados: 00003. Fundamento Legal: Art. 24º, Inciso XXI da Lei nº 8.666 de 21/06/1993.. Justificativa: Aprovado pelo PARECER nº 553/2017-PF-UFRGS-FRS Declaração de Dispensa em 07/11/2017. LUIZ AUGUSTO MAGALHAES ENDRES. Coordenador do Projeto. Ratificação em 09/11/2017. HELIO HENKIN. Pró Reitor de Planejamento e Administração. Valor Global: R$ 24.911,17. CNPJ CONTRATADA : Estrangeiro DANTEC DYNAMICS INC.

(SIDEC - 10/11/2017) 153114-15235-2017NE800109

EXTRATO DE DISPENSA DE LICITAÇÃO Nº 275/2017 - UASG 153114

Nº Processo: 23078200868201766 . Objeto: Contratação da FUNDAÇÃO para o Projeto GEOENG - Serviços Especializados de Geologia Aplicada à Engenharia e ao Mapeamento Geotécnico. Total de Itens Licitados: 00001. Fundamento Legal: Art. 24º, Inciso XIII da Lei nº 8.666 de 21/06/1993.. Justificativa: Visando o desenvolvimento científico e à capacitação tecnológica na área de Geologia de Engenharia. Declaração de Dispensa em 13/10/2017. CLOVIS GONZATTI. Coordenador do Projeto.. Ratificação em 10/11/2017. HELIO HENKIN. Pró-reitor de Planejamento e Administração.. Valor Global: R$ 300.000,00. CNPJ CONTRATADA : 74.704.008/0001-75 FUNDACAODE APOIO DA UNIVERSIDADE FEDERAL DO RGS.

(SIDEC - 10/11/2017) 153114-15235-2017NE800109

PRÓ-REITORIA DE GESTÃO DE PESSOAS DEPARTAMENTO DE ADMINISTRAÇÃO DE RECURSOS HUMANOS

EDITAL Nº 19
PRORROGAÇÃO DO RESULTADO FINAL DO CONCURSO PÚBLICO DE PROVAS E TÍTULOS PARA PROVIMENTO DE CARGO DA CARREIRA DE MAGISTÉRIO SUPERIOR, CLASSE A

O REITOR DA UNIVERSIDADE FEDERAL DO RIO GRANDE DO SUL, no uso de suas atribuições e no interesse da Administração, torna público que o resultado final do Concurso Público de Provas e Títulos para Provimento de Cargo da Carreira de Magistério Superior, Classe A, Denominação Professor Adjunto A, Edital RF Nº. 87/2016, de 30 de Novembro de 2016, publicado no D.O.U. em 1 de Dezembro de 2016, processo nº 23078.503550/2016-53, realizado na área de Letras/ Língua de Sinais Brasileira, Subárea: Leitura e Escrita Acadêmica com conhecimento em Língua de Sinais Brasileira, do Departamento de Letras Clássicas e Vernáculas do Instituto de Letras, terá seu prazo de validade prorrogado por um 01 (um) ano, a contar de 01/12/2017.

RUI VICENTE OPPERMANN

UNIVERSIDADE FEDERAL DO RIO DE JANEIRO

EXTRATO DE INEXIGIBILIDADE DE LICITAÇÃO Nº 84/2017 - UASG 153160

Nº Processo: 23079056186201708 . Objeto: Atender demanda a SP nº 141/2017 do Programa de Engenharia Oceânica da COPPE/UFRJ, serviço de manutenção no sistema de medição de velocidade de partículas de escoamentos a laser (PIV) Total de Itens Licitados: 00001. Fundamento Legal: Art. 25º, Inciso II da Lei nº 8.666 de 21/06/1993.. Justificativa: Demanda do Programa de Engenharia Oceânica da COPPE/UFRJ Declaração de Inexigibilidade em 01/11/2017. EDSON HIROKAZU WATANABE. Diretor da Coppe/ufrj. Ratificação em 10/11/2017. ROGERIO CORREA MATTOS. Assessor Financeiro. Valor Global: R$ 40.000,00. CNPJ CONTRATADA : 03.485.779/0001-70 SAVASSI DISTRIBUIDORA EIRELI - EPP.

(SIDEC - 10/11/2017) 153160-15236-2017NE800129

EDITAL Nº 716, DE 10 DE NOVEMBRO DE 2017
CONCURSO PÚBLICO PARA PROVIMENTO DE VAGAS DE TÉCNICO-ADMINISTRATIVOS

O Magnífico Reitor da Universidade Federal do Rio de Janeiro - UFRJ, no uso de suas atribuições legais e estatutárias, torna públicos aos candidatos o horário e o local de realização da Prova Objetiva referente ao Concurso Público para provimento de vagas de Técnico-Administrativos do quadro único de pessoal da Universidade Federal do Rio de Janeiro, regido pelo Edital nº 455, de 17 de julho de 2017, publicado no Diário Oficial da União nº 145 de 31 de julho de 2017 e suas retificações.

1. As Provas Objetivas das Opções de vagas B-206, B-207, B-208 e B-210 serão aplicadas no dia 19 de novembro de 2017.

1.1. As provas serão realizadas nos seguintes locais:

UFRJ - Instituto Tércio Pacitti de Aplicações e Pesquisas Computacionais (INCE)
Av. Athos da Silveira Ramos, nº 274 - CCMN - Cidade Universitária - Ilha do Fundão - Rio de Janeiro - RJ
UFRJ - Centro de Ciências Matemáticas e da Natureza (CCMN)
Av. Athos da Silveira Ramos, nº 274 - Bloco F - Cidade Universitária - Ilha do Fundão - Rio de Janeiro - RJ
UFRJ - Centro de Tecnologia (CT)
Av. Athos da Silveira Ramos, nº 149 - Cidade Universitária - Ilha do Fundão - Rio de Janeiro - RJ
UFRJ - Faculdade de Letras (FL)
Av. Horácio de Macedo, nº 2151 - Cidade Universitária - Ilha do Fundão - Rio de Janeiro - RJ
UFRJ - Escola de Educação Física e Desporto (EEFD)
Av. Carlos Chagas Filho, nº 540 - Cidade Universitária - Ilha do Fundão - Rio de Janeiro - RJ
UFRJ - Centro de Ciências da Saúde (CCS)
Rua Professor Rodolpho Paulo Rocco, nº 373 (Entrada pela portaria do Bloco A - Em frente ao Hospital Universitário Clementino Fraga Filho) - Cidade Universitária - Ilha do Fundão - Rio de Janeiro - RJ
Instituto de Educação Carlos Pasquale
Rua Ernesto Cardoso, nº 763, Centro - Rio de Janeiro - RJ
UFRJ - Instituto de Filosofia e Ciências Sociais (IFCS)
Largo São Francisco de Paula, nº 01, Centro - Rio de Janeiro - RJ
UFRJ - Colégio de Aplicação (CAp)
Rua José Joaquim Seabra, s/n, Lagoa - Rio de Janeiro - RJ
UFRJ - Praia Vermelha
Av. Venceslau Brás, nº 49, Praia Vermelha - Rio de Janeiro - RJ
Instituto Nacional de Educação de Surdos (INES)
Rua das Laranjeiras, nº 232, Laranjeiras - Rio de Janeiro - RJ
Centro de Educação Tecnológica Celso Suckow da Fonseca - CEFET
Rua General Canabarro, nº 485, Maracanã - Rio de Janeiro - RJ
Escola Técnica Estadual Ferreira Viana
Rua General Canabarro, nº 291, Maracanã - Rio de Janeiro - RJ
Escola Técnica Estadual Adolpho Bloch
Av. Bartolomeu Gusmão, nº 850, São Cristóvão - Rio de Janeiro - RJ
Colégio Estadual Antonio Prado Junior
Rua Mariz e Barros, nº 273-A, Praça da Bandeira - Rio de Janeiro - RJ
Escola Técnica Estadual República
Rua Clarimundo de Melo, nº 847, Quintino - Rio de Janeiro - RJ
Escola Técnica Estadual de Saúde Herbert José de Souza
Rua Clarimundo de Melo, nº 847, Quintino - Rio de Janeiro - RJ
Colégio Estadual Heitor Lira
Rua Cuba, nº 320, Penha - Rio de Janeiro - RJ
Escola Técnica Estadual Visconde de Mauá
Rua João Vicente, nº 1775, Marechal Hermes - Rio de Janeiro - RJ
Escola Técnica Estadual Oscar Tenório
Rua Xavier Curado, s/n, Marechal Hermes - Rio de Janeiro - RJ
Escola Técnica Estadual Juscelino Kubitscheck
Rua Jornalista Antônio de Freitas, nº 75, Jardim América - Rio de Janeiro - RJ
Instituto de Educação Rangel Pestana
Rua Doutor Luiz Guimarães, nº 218, Centro - Rio de Janeiro - RJ
Colégio Estadual Olga Benário Prestes
Rua Joana Fontoura, nº 20, Bonsucesso - Rio de Janeiro - RJ
Escola Técnica Estadual João Luiz do Nascimento
Rua Luiz de Lima, nº 272, Centro - Rio de Janeiro - RJ
UFRJ - Campus Macaé
Rua Aluizio da Silva Gomes, nº 50, Granja dos Cavaleiros - Macaé - RJ
Colégio Estadual Infante Dom Henrique
Rua Belfort Roxo, nº 433, Copacabana - Rio de Janeiro - RJ

2. Os portões de acesso aos locais de aplicação das provas serão abertos às 13 horas e serão fechados, impreterivelmente, às 14 horas, horário oficial de Brasília, e as provas terão início imediato.

3. Os candidatos serão informados individualmente do local de realização das suas provas e da sua duração através da convocação para a realização das provas, na forma do subitem 7.1 do Edital nº 455, de 17 de julho de 2017, publicado no Diário Oficial da União nº 145 de 31 de julho de 2017.

4. O candidato deverá comparecer ao local designado para prestar a prova com antecedência de 60 (sessenta) minutos do horário previsto para o início das provas, munido de caneta esferográfica de corpo transparente, de tinta indelével preta ou azul e de documento oficial e original de identidade, contendo fotografia e assinatura. Será exigida a apresentação do documento original, não sendo aceitas fotocópias, ainda que autenticadas.

ROBERTO LEHER

AVISOS DE LICITAÇÃO
PREGÃO Nº 110/2017 - UASG 153152

Nº Processo: 23079022951201788 . Objeto: Pregão Eletrônico - Produtos para saúde para atender ao serviço de imunologia. Total de Itens Licitados: 00014. Edital: 13/11/2017 de 10h00 às 12h00 e de 14h00 às 16h00. Endereço: Rua Professor Rodolpho Paulo Rocco, 255 - Cidade Universitária Ilha do Fundão - RIO DE JANEIRO - RJ ou www.comprasgovernamentais.gov.br/edital/153152-05-110-2017. Entrega das Propostas: a partir de 13/11/2017 às 10h00 no site www.comprasnet.gov.br. Abertura das Propostas: 27/11/2017 às 10h00 no site www.comprasnet.gov.br. Informações Gerais: Qualquer divergência entreas informações contidas no COMPRASNET e no Edital prevalecerão as deste último.

MARCO ANTONIO DE SOUZA
Pregoeiro

(SIDEC - 10/11/2017) 153152-15236-2017NE800467

PREGÃO Nº 175/2017 - UASG 153152

Nº Processo: 23079059510201731 . Objeto: Pregão Eletrônico - Aquisição de Produtos para Saúde Implante Coclear para Atender o Serviço de Otorrinolaringologia. Informo que este item de deserto no pregão 162/2017, referente ao Processo nº 23079.037645/2017-46. Total de Itens Licitados: 00001. Edital: 13/11/2017 de 09h00 às 12h00 e de 13h00 às 17h00. Endereço: Av. Rodolpho Paulo Rocco Nº 255 Ilha Fundão - RIO DE JANEIRO - RJ ou www.comprasgovernamentais.gov.br/edital/153152-05-175-2017. Entrega das Propostas: a partir de 13/11/2017 às 09h00 no site www.comprasnet.gov.br. Abertura das Propostas: 27/11/2017 às 10h00 no site www.comprasnet.gov.br. Informações Gerais: Havendo divergência entre o Compras Net e o Edital prevalecera o ultimo.

NELSON GERMANO PERUCHETTI
Pregoeiro

(SIDEC - 10/11/2017) 153152-15236-2017NE800467

RESULTADO DE JULGAMENTO
PREGÃO Nº 111/2017

A pregoeira do Pregão 111/2017, referente aoProcesso 23079.022957/2017-55, torna público oResultado de Julgamento do referido certame. Tornou-se vencerdora do pregão, a empresa: XPRIME COMERCIAL LTDA-ME,para o item único. VIGÊNCIA DA ATA 03/11/2017 A 02/11/2018.

MARIA LUCIA COSTA DE ALMEIDA

(SIDEC - 10/11/2017) 153152-15236-2017NE800467

PRÓ-REITOR DE GESTÃO & GOVERNANÇA

AVISO DE CANCELAMENTO

Informo o cancelamento da Ata de Registro de Preços referente ao Pregão Eletrônico nº 08/2017. Objeto: Registro de preços para eventual aquisição parcelada de Materiais de Expediente, Descartáveis e outros para suprir as necessidades da Universidade Federal do Rio de Janeiro. Data da Assinatura: 11/08/2017. Validade da Ata: 12 meses, compreendendo o seguinte período: 11/08/2017 a 10/08/2018. Ata nº 14/2017: Fornecedor: ELIAS ALVES DE OLIVEIRA LICITAÇÕES - EPP, CNPJ: 12.885.673/0001-55, Valor Global: R$ 60.315,44; Publicada no Diário Oficial da União nº 159, do dia 18/08/2017, seção 3, página 80.

ANDRÉ ESTEVES DA SILVA
Pró-Reitor

CENTRO DE CIÊNCIAS DA SAÚDE INSTITUTO DE ATENÇÃO À SAÚDE SÃO FRANCISCO DE ASSIS

RESULTADO DE JULGAMENTO
PREGÃO Nº 7/2017

O Instituto de Atenção à Saúde São Francisco de Assis torna público a todos, quantos possa interessar, o resultado do julgamento do Pregão Eletrônico nº 07/2017, processo administrativo 23079.053069/2017-84, cujo objeto é a aquisição de medicamentos.Fornecedores: FORMULAS MAGISTRAIS MANIPULAÇÕES ESPECIAIS LTDA - EPP,CNPJ:07.316.691/0001-86;COMERCIAL CIRURGICA IPERO EIRELI -ME, CNPJ:21.670.010/0001-04; FAIR PLAY DISTRIBUIDORA LDTA - ME, CNPJ: 22.932.492/0001-96.Valorglobal:R$ 166.455,54.A ata do referido pregãoencontra-se disponível no sítio www.comprasnet.gov.br.

ELOÁ DINIZ DE PAULA
Pregoeira

Dias: 10/11/2017 e 13/11/2017
(SIDEC - 10/11/2017) 158220-15236-2017NE800017

INSTITUTO DE GINECOLOGIA

EXTRATO DE DISPENSA DE LICITAÇÃO Nº 99/2017 - UASG 153147

Nº Processo: 23079059083201791 . Objeto: Aquisição de material químico em caráter emergencial. Total de Itens Licitados: 00010. Fundamento Legal: Art. 24º, Inciso IV da Lei nº 8.666 de 21/06/1993.. Justificativa: Atender às necessidades do setor. Declaração de Dispensa em 10/11/2017. GUTEMBERG LEAO DE ALMEIDA FILHO. Ordenador de Despesas. Ratificação em 10/11/2017. JACIR LUIZ BALEN. Ordenador de Despesas Substituto. Valor Global: R$ 14.741,40. CNPJ CONTRATADA : 01.124.520/0001-79 WOLF COMERCIAL LTDA. Valor: R$ 4.880,00. CNPJ CONTRATADA : 14.472.183/0001-52 L D B RIO COMERCIAL CIENTIFICA LTDA - EPP. Valor: R$ 9.861,40

(SIDEC - 10/11/2017) 153147-15236-2016NE800020

INSTITUTO DE PUERICULTURA E PEDIATRIA MARTAGÃO GESTEIRA

EXTRATO DE DISPENSA DE LICITAÇÃO Nº 2580/2017 - UASG 153150

Nº Processo: 23079002506201700 . Objeto: Pagamento Lindes Gases - Material Total de Itens Licitados: 00001. Fundamento Legal: Art. 24º, Inciso IV da Lei nº 8.666 de 21/06/1993.. Justificativa: Aquisição emergencial Declaração de Dispensa em 10/11/2017. ROSANA DE OLIVEIRA DE SOUZA. Chefe Seção Aquisição. Ratificação em 10/11/2017. BRUNO LEITE MOREIRA. Diretor Geral Ippmg. Valor Global: R$ 11.086,36. CNPJ CONTRATADA : 60.619.202/0034-06 LINDE GASES LTDA.

(SIDEC - 10/11/2017) 153150-15236-2017NE800187

UNIVERSIDADE FEDERAL RURAL DA AMAZÔNIA

AVISO DE LICITAÇÃO
PREGÃO Nº 29/2017 - UASG 153034

Nº Processo: 23084017978201780 . Objeto: Pregão Eletrônico - Contratação de empresa para a prestação do serviço contínuo de limpeza e conservação, com fornecimento e dedicação exclusiva de mão de obra e insumos necessários, para atender as necessidades da Universidade Federal Rural da Amazônia, por um período inicial de 12 (doze) meses, prorrogáveis nos termos da legislação vigente, conforme condições, quantidades e exigências estabelecidas neste Edital e seus anexos Total de Itens Licitados: 00001. Edital: 13/11/2017 de 08h00 às 12h00 e de 14h00 às 17h30. Endereço: Av. Presidente Tancredo Neves, 2501 Montese - BELEM - PA ou www.comprasgovernamentais.gov.br/edital/153034-05-29-2017. Entrega das Propostas: a partir de 13/11/2017 às 08h00 no site www.comprasnet.gov.br. Abertura das Propostas: 24/11/2017 às 10h00 no site www.comprasnet.gov.br.

IRAILCE DOS PRAZERES GOMES
Pregoeira

(SIDEC - 10/11/2017) 153034-15241-2017NE800020

EDITAL Nº 23/2017
INCLUSÃO E RETIFICAÇÃO DE ÁREAS DE CONCURSO REFERENTE AO EDITAL Nº 21/2017

O Reitor da Universidade Federal Rural da Amazônia, no uso de suas atribuições conferidas pelo Decreto Presidencial de 11 de julho de 2017, publicado no DOU nº 132, seção 02, página 1, de 12/07/2017, torna público:

1. A RETIFICAÇÃO do Quadro 02, nas áreas abaixo, na coluna 4 (Requisitos Mínimos), que passa a ter a seguinte redação:

Cód.	Área	Disciplinas	Requisitos mínimos	Vaga	Lotação
X	Biologia Celular	Biologia Celular; Biologia Celular I; Biologia Celular II; Fisiologia Animal; Fisiologia Veterinária I e II.	Graduação em Medicina Veterinária, Zootecnica, Engenharia de Pesca, Biomedicina ou área afim do concurso, com Mestrado na área do concurso ou afins.	01	Campus Belém
XXII	Geologia	Geologia Básica; Paleontologia Básica; Legislação Ambiental; Gestão Ambiental; Áreas afins.	Graduação em Geologia, Ciências Biológicas, Oceanografia, com Especialização	01	Campus Tomé-Açu

1.1. Especificamente para área XXII - Geologia as inscrições estão prorrogadas até o dia 17 de novembro de 2017. As demais datas referentes a essa área serão publicadas no site www.concursospublicos.ufra.edu.br.

2. A INCLUSÃO, no Quadro 02 da área XXV Ciência do Solo III e Produção Vegetal, conforme abaixo:

Cód.	Área	Disciplinas	Requisitos mínimos	Vaga	Lotação
XXV	Ciência do Solo III e Produção Vegetal	Manejo do Solo; Conservação do Solo; Manejo e Conservação do Solo; Técnicas de Produção de Sementes e Mudas; Propagação Vegetativa de Plantas; Produção de Grãos; Técnicas de Aplicação de Defensivos Agrícolas.	Graduação em Agronomia ou Engenharia Agronômica, com Mestrado cuja temática central da dissertação ou tese tenha envolvido disciplinas desta área do concurso.	01	Campus Capanema

2.1. Especificamente para esta área XXV - Ciência do Solo III e Produção Vegetal seguem as datas abaixo:

2.1.1. As solicitações de impugnações aos itens do presente Edital poderão ser realizadas nos dias 13 e 14 de novembro de 2017, sem efeito suspensivo e sob pena de preclusão;

2.1.2. As solicitações de isenções da taxa de inscrição poderão ser requeridas nos dias 16 e 17 de novembro de 2017, no Campus da UFRA em Belém, pessoalmente, ou por correios, nos horários de 09h00min às 12h00min e de 14h00min às 16h00min;

2.1.3. As inscrições estarão abertas no período de 16 a 23 de novembro de 2017, de segunda à sexta-feira, no horário de 08h00min às 12h00min, no endereço: UFRA/Belém situada na Avenida Presidente Tancredo Neves, 2501, Bairro Montese, CEP 66.077-830, Belém/PA (Sala da Divisão de Concurso e Admissão/DCON/PROGEP) ou postadas via SEDEX para o mesmo endereço;

2.2. A remuneração será de R$ 4.241,05 (Quatro mil, duzentos e quarenta e um reais e cinco centavos), com carga horária de 40 hs.

3. Ficam mantidas as demais disposições constantes do Edital Nº 21/2017.

4. O presente edital será publicado no Diário Oficial da União e no site www.concursospublicos.ufra.edu.br.

MARCEL DO NASCIMENTO BOTELHO

UNIVERSIDADE FEDERAL RURAL DO RIO DE JANEIRO

AVISO DE LICITAÇÃO
TOMADA DE PREÇOS Nº 9/2017 - UASG 153166

Nº Processo: 23083008947201233 . Objeto: Reforma de Quadras Poliesportivas da Praça de Desportos do Campus Seropédica da UFRRJ. Total de Itens Licitados: 00001. Edital: 13/11/2017 de 09h00 às 11h00 e de 13h00 às 16h00. Endereço: Br 465 Km 07, Pavilhao Central - Campus Universitario SEROPEDICA - RJ ou www.comprasgovernamentais.gov.br/edital/153166-02-9-2017. Entrega das Propostas: 28/11/2017 às 09h30

GUSTAVO MOULIN LUNGA
Presidente da Comissão de Licitação

(SIDEC - 10/11/2017) 153166-15240-2017NE800042

UNIVERSIDADE FEDERAL RURAL DO SEMI-ÁRIDO

AVISO DE LICITAÇÃO
PREGÃO Nº 62/2017 - UASG 153033

Nº Processo: 23091010984201717 . Objeto: Pregão Eletrônico - Contratação de empresa especializada em serviços de limpeza de fossa séptica e caixas de gordura com carro sugador de 15m³ por unidade de serviço para atender às demandas da Universidade Federal Rural do Semi-Árido/UFERSA, conforme condições, quantidades e exigências estabelecidas no edital. Total de Itens Licitados: 00001. Edital: 13/11/2017 de 08h00 às 11h30 e de 13h30 às 17h59. Endereço: Av. Francisco Mota, 572 - C.p.137 Costa e Silva - MOSSORO - RN ou www.comprasgovernamentais.gov.br/edital/153033-05-62-2017. Entrega das Propostas: a partir de 13/11/2017 às 08h00 no site www.comprasnet.gov.br. Abertura das Propostas: 27/11/2017 às 10h00 no site www.comprasnet.gov.br.

PEDRO HENRIQUE ALVES BARRETO
Diretor da Divisão de Licitação

(SIDEC - 10/11/2017) 153033-15252-2017NE800001

UNIVERSIDADE FEDERAL DE SANTA CATARINA

EXTRATOS DE REGISTRO DE PREÇOS

Processo: 23080.021474/2017-02. Modalidade: Pregão Eletrônico 294/2017. Vigência: 13/10/2017 a 12/10/2018. Objeto: Registro de preço para a eventual aquisição de materiais permanentes para os Laboratórios de Química e Física do Campus Blumenau.
Fornecedor: 03.213.418/0001-75 - Bunker Comercial Ltda - EPP. Valor total registrado: R$ 39.700,00.
Fornecedor: 17.930.162/0001-21 - Nativa Lab Produtos Laboratoriais Ltda - ME. Valor total registrado: R$ 5.000,00.
Fornecedor: 09.391.102/0001-50 - Lucadema Trade Indústria e Comércio Eireli - EPP. Valor total registrado: R$ 24.000,00.
Fornecedor: 12.655.453/0001-35 - Forlab Comércio de Equipamentos e Materiais para Laboratório. Valor total registrado: R$ 9.377,94.
Fornecedor: 77.265.403/0001-97 - Goncalves & P Lopes Ltda - EPP. Valor total registrado: R$ 18.250,00.
Fornecedor: 11.232.743/0001-03 - Solab Cientifica Equipamentos para Laboratórios Eireli. Valor total registrado: R$ 13.485,00.
Fornecedor: 13.031.276/0001-89 - Centauro Inovações Tecnológicas Ltda - EPP. Valor total registrado: R$ 27.979,65.
Fornecedor: 00.734.589/0001-51 - Rio Link Tecnologia Ltda - EPP. Valor total registrado: R$ 53.600,00.
Fornecedor: 65.001.430/0001-73 - Dolly Loos Comércio e Representações Ltda - ME. Valor total registrado: R$ 3.811,00.
Fornecedor: 07.156.081/0001-62 - Tekna - Indústria, Comercio e Serviços de Manutenção. Valor total registrado: R$ 9.310,00.

Processo: 23080.048626/2017-14. Modalidade: Pregão Eletrônico 391/2017. Vigência: 13/11/2017 a 12/11/2018. Objeto: Registro de preço de aquisição de material de consumo: Pedido de licitação - Material de consumo - Materiais para atender a demanda dos laboratórios do curso de Automação - 1ª etapa/2017 - Parte 2 Requerente: Campus Blumenau.
Fornecedor: 19.351.920/0001-82 - CV Malfatti Componentes Eletrônicos - EPP. Valor total registrado: R$ 13.086,60.
Fornecedor: 07.940.946/0001-87 - Copy Info - Comercio de Máquinas e Suprimentos Ltda - ME. Valor total registrado: R$ 17.630,96.
Fornecedor: 08.772.301/0001-45 - WZ União Automação e Elétrica Eireli - EPP. Valor total registrado: R$ 1.628,82.

Processo: 23080.061427/2017-93. Modalidade: Pregão Eletrônico 426/2017. Vigência: 13/11/2017 a 12/11/2018. Objeto: Registro de preço de aquisição de material de consumo: Abertura de Licitação para compra de Materiais para o Núcleo de Manutenção (NUMA/PU. Eletroeletrônica) - Prefeitura Universitária II.
Fornecedor: 07.250.898/0001-03 - Elite Materiais de Construção Ltda - ME. Valor total registrado: R$ 263,20.
Fornecedor: 10.686.618/0001-00 - Companhia dos Reles - Componentes Eireli - EPP. Valor total registrado: R$ 1.190,00.
Fornecedor: 19.351.920/0001-82 - CV Malfatti Componentes Eletronicos - EPP. Valor total registrado: R$ 3.737,66.
Fornecedor: 09.255.284/0001-31 - Casa da Instrumentação Ltda - EPP. Valor total registrado: R$ 2.579,57.

Fornecedor: 03.217.016/0001-49 - RPF Comercial Ltda - EPP. Valor total registrado: R$ 2.798,73.
Fornecedor: 13.391.375/0001-71 - Luis Fernando Saraiva Biffi Controle e Manutenção - ME. Valor total registrado: R$ 500,00.

EXTRATO DE TERMO ADITIVO Nº 1/2017 - UASG 153163

Número do Contrato: 10/2017.
Nº Processo: 23080076507201662.
DISPENSA Nº 877/2016. Contratante: UNIVERSIDADE FEDERAL DE SANTA -CATARINA. CNPJ Contratado: 83476911000117. Contratado : FUNDACAO DE AMPARO A PESQUISA E -EXTENSAO UNIVERSITARIA. Objeto: Prorrogação de prazo do termo de contrato. Fundamento Legal: Lei 8666 . Vigência: 01/11/2017 a 31/08/2018. Data de Assinatura: 30/10/2017.

(SICON - 10/11/2017) 153163-15237-2017NE800051

EXTRATO DE TERMO ADITIVO Nº 2/2017 - UASG 153163

Número do Contrato: 162/2015.
Nº Processo: 23080045385201581.
INEXIGIBILIDADE Nº 106/2015. Contratante: UNIVERSIDADE FEDERAL DE SANTA -CATARINA. CNPJ Contratado: 43209436000106. Contratado : ACECO TI S.A. -.Objeto: Prorrogação do contrato em referência po 6 (seis) meses. Fundamento Legal: Lei 8666/93 . Vigência: 30/10/2017 a 30/04/2018. Valor Total: R$510.000,00. Fonte: 100000000 - 2017NE800230. Data de Assinatura: 30/10/2017.

(SICON - 10/11/2017) 153163-15237-2017NE800051

EXTRATO DE TERMO ADITIVO Nº 2/2017 - UASG 153163

Número do Contrato: 226/2014.
Nº Processo: 23080019397201470.
DISPENSA Nº 92/2014. Contratante: UNIVERSIDADE FEDERAL DE SANTA -CATARINA. CNPJ Contratado: 83476911000117. Contratado : FUNDACAO DE AMPARO A PESQUISA E -EXTENSAO UNIVERSITARIA. Objeto: Prorrogação de prazo do termo de contrato. Fundamento Legal: Lei 8666 . Vigência: 24/10/2017 a 31/12/2017. Data de Assinatura: 23/10/2017.

(SICON - 10/11/2017) 153163-15237-2017NE800051

AVISO DE SUSPENSÃO
PREGÃO Nº 251/2017

Comunicamos a suspensão da licitação supracitada, publicada no D.O.U em 05/09/2017 . Objeto: Pregão Eletrônico - Registro de Preços para a eventual aquisição de comutadores (switches) de baixa latência para atender à infraestrutura de rede do centro de dados (datacenter) da Universidade Federal de Santa Catarina - UFSC

MARA REGINA MACHADO COSTA
Diretora do DPL
Em Exercício

(SIDEC - 10/11/2017) 153163-15237-2017NE800051

RESULTADOS DE JULGAMENTOS
PREGÃO Nº 287/2017

Objeto: Registro de Preços para a eventual aquição de mat. permanente p/ atender o curso de Eng. de Materiais do Campus Blumenau da UFSC. Empresas vencedoras da licitação: CCK COMERCIAL EIRELI EPP; COMERCIAL USUAL EIRELI EPP; DANIELA TENFEN ME; GEZIANE CUNHA FURLAN ME; HORIZONTE COM. DE ABRASIVOS E COMPLEMENTOS LTDAEPP; LIMA & AGUIAR COM. ATACADISTA LTDA ME; MAXIMÁQUINAS COM. DE MÁQ. INDUSTRIAIS LTDA EPP; SOLAB CIENTÍFICA EQUIP. P/ LAB. EIRELI EPP e TECNOLAR LTDA ME. Valor Total: R$ 332.547,53.

(SIDEC - 10/11/2017) 153163-15237-2017NE800051

PREGÃO Nº 387/2017

Objeto: Registro de Preços para a eventual aquição de mat. pedagógico p/ atender ao curso de Matemática do Campus Blumenau da UFSC. Empresas vencedoras da licitação: BLUNAC DISTRIBUIDORA EIRELI ME; FRATELLI COM. DE MÁQ. E EQUIP. EIRELI EPP; PAPELARIA DIMENSIONAL LTDA ME; RSUL EIRELI EPP e PIMENTEL COM. DE PAPELARIA EIRELI ME.V alor Total: R$ 5.731,07.

JOÃO GABRIEL RUDOLF
Pregoeiro

(SIDEC - 10/11/2017) 153163-15237-2017NE800051

PREGÃO Nº 403/2017

Objeto: Registro de Preços para a eventual aquição de mat. de consumo p/ atender ao Campus Joinville e ao Campus Blumenau da UFSC. Empresas vencedoras da licitação: AMILTON GUIMARÃES ME; BSI-BRASIL SOLUÇÕES INTELIGENTES LTDA ME; C V MALFATTI COMPONENTES ELETRÔNICOS EPP; DAMASO COM. E SERV. LTDA ME; FA LIMA INFORMÁTICA EPP; FABRICIO SONCINI EQUIP. DE INFORMÁTICA ME; FAMAHA-COM. DE MAT. DE INFORMÁTICA LTDA ME; FELIX ELETRÔNICA E INFORMÁTICA LTDA ME; MARYLEIDE FONSECA ALMEIDA EIRELI EPP; PH MIDIA INFORMÁTICA LTDA EPP; QUALITY ATACADO EIRELI EPP e RAPHAEL SILVA ARAÚJO. Valor Total: R$ 96.168,91.

RUAN CARLOS COLONETTI
Pregoeiro

(SIDEC - 10/11/2017) 153163-15237-2017NE800051

PREGÃO Nº 458/2017

Objeto: Registro de Preços para a eventual aquição de matéria-prima p/ fabricação de sanitizantes p/ atender a todas as unidades da UFSC. Empresas vencedoras da licitação: MULTIPLIER DISTRIBUIDORA EIRELI EPP e RPF COMERCIAL LTDA EPP. Valor Total: R$ 29.480,00.

LIANA BERGMANN
Pregoeira

(SIDEC - 10/11/2017) 153163-15237-2017NE800051

HOSPITAL UNIVERSITÁRIO PROFESSOR POLYDORO ERNANI DE SÃO THIAGO

RESULTADO DE JULGAMENTO
PREGÃO Nº 451/2017

Objeto: Registro de Preços para aquisição de Medicamentos. Processo 23080063940201719. Vencedores: 00.802.002/0001-02 R$ 19.036,00; 02.513.899/0001-71 R$ 149.715,00; 04.071.245/0001-60 R$ 215,04; 07.752.236/0001-23 R$ 2.917,00; 08.778.201/0001-26 R$ 6.580,00; 44.734.671/0001-51 R$ 7.140,00; 94.894.169/0001-86 R$ 5.400,00. Valor Global da Ata: R$ 191.003,0400.

CAROLINE DE AGUIAR
Pregoeira

(SIDEC - 10/11/2017) 150232-15237-2017NE800632

UNIVERSIDADE FEDERAL DE SANTA MARIA

EXTRATOS DE CONTRATOS

Contrato de Direito Autoral Nº 174/2016
Firmado entre a Universidade Federal de Santa Maria e o organizador Luis Augusto Salles das Neves, assinado em 30 de dezembro de 2016, Objeto o Livro DA ANTIGUIDADE À REDESCOBERTA DAS LEIS DE MENDEL, conforme Artigo 25 da Lei 8666/93, com Vigência de 60 meses.

Contrato de Direito Autoral Nº 005/2017
Firmado entre a Universidade Federal de Santa Maria e o autor José Maria Pereira, assinado em 06 de fevereiro de 2017, Objeto o Livro, em versão e-book, MANUAL DE ECONOMIA BRASILEIRA, conforme Artigo 25 da Lei 8666/93, com Vigência de 60 meses.

Contrato de Direito Autoral Nº 009/2017
Firmado entre a Universidade Federal de Santa Maria e os organizadores Silvio Jose Lemos Vasconcelos e Vivian de Medeiros Lago, assinado em 06 de fevereiro de 2017, Objeto o Livro, em versão e-book, A PSICOLOGIA JURÍDICA E AS SUAS INTERFACES: UM PANORAMA ATUAL, conforme Artigo 25 da Lei 8666/93, com Vigência de 60 meses.

Contrato de Direito Autoral Nº 036/2017
Firmado entre a Universidade Federal de Santa Maria e o autor João Rodolpho Amaral Flores, assinado em 25 de abril de 2017, Objeto o Livro TRÊNS NA MEMÓRIA, conforme Artigo 25 da Lei 8666/93, com Vigência de 60 meses.

Contrato de Direito Autoral Nº 078/2017
Firmado entre a Universidade Federal de Santa Maria e o autor Jerônimo Luiz Andriolo, assinado em 04 de outubro de 2017, Objeto o Livro, em terceira edição, OLERICULTURA, conforme Artigo 25 da Lei 8666/93, com Vigência de 60 meses.

Contrato de Direito Autoral Nº 098/2017
Firmado entre a Universidade Federal de Santa Maria e as organizadoras Onici Claro Flores e Rosângela Gabriel , assinado em 04 de outubro de 2017, Objeto o Livro, em primeira edição, O QUE PRECISAMOS SABER SOBRE A APRENDIZAGEM DA LEITURA - CONTRIBUIÇÕES INTERDISCIPLINARES, conforme Artigo 25 da Lei 8666/93, com Vigência de 60 meses.

EXTRATO DE CONTRATO Nº 121/2017 - UASG 153164

Nº Processo: 041215/2017-80.
INEXIGIBILIDADE Nº 41/2017. Contratante: UNIVERSIDADE FEDERAL DE SANTA -MARIA. CNPJ Contratado: 92802784000190. Contratado : COMPANHIA RIOGRANDENSE DE -SANEAMENTO CORSAN. Objeto: O serviço de fornecimento de água e/ou esgoto, afastamento e tratamento de esgoto sanitário para os prédios de Silveira martins Antiga Udessm-Ufsm. Fundamento Legal: Lei 8666/93 . Vigência: a partir de 10/11/2017, com data final indeterminada, conforme Orientação Normativa AGU nº 36, de 13/12/2011. Valor Total: R$15.000,00. Fonte: 100000000 - 2017NE808610. Data de Assinatura: 10/11/2017.

(SICON - 10/11/2017) 153164-15238-2017NE802640

EXTRATO DE TERMO ADITIVO Nº 1/2017 - UASG 153164

Número do Contrato: 103/2016. Nº Processo: 026232/2016-14.
DISPENSA Nº 131/2016. Contratante: UNIVERSIDADE FEDERAL DE SANTA -MARIA. CNPJ Contratado: 17573303000104. Contratado : COLEGIO DE ENSINO MEDIO CACHOEIRA-DO SUL LTDA. - EPP. Objeto: O período de vigência do contrato, fica prorrogado por mais 12 meses, a partir de 19 de outubro de 2017. Fundamento Legal: Lei 8666/93 . Vigência: 19/10/2017 a 18/10/2018. Data de Assinatura: 11/10/2017.

(SICON - 10/11/2017) 153164-15238-2017NE802640

EXTRATO DE TERMO ADITIVO Nº 2/2017 - UASG 153164

Número do Contrato: 157/2016. Nº Processo: 035347/2016-91.
CONCORRÊNCIA SISPP Nº 21/2016. Contratante: UNIVERSIDADE FEDERAL DE SANTA -MARIA. CNPJ Contratado: 03145493000146. Contratado : CONSTRUTORA E INCORPORADORA -PALMITINHO LTDA - EPP. Objeto: Importa em acréscimo de valor em 27.256,36, passando o valor do contrato atualizado em R$ 510.644,82. Fundamento Legal: Lei 8666/93 . Valor Total: R$510.644,82. Fonte: 112000000 - 2017NE807799. Data de Assinatura: 22/10/2017.

(SICON - 10/11/2017) 153164-15238-2017NE802640

EXTRATO DE TERMO ADITIVO Nº 3/2017 - UASG 153164

Número do Contrato: 152/2016. Nº Processo: 036474/2016-16.
TOMADA DE PREÇOS Nº 24/2016. Contratante: UNIVERSIDADE FEDERAL DE SANTA -MARIA. CNPJ Contratado: 04305370000198. Contratado : N G ENGENHARIA E CONSTRUCOES LTDA-.Objeto: O contrato fica acréscido de valor de R$ 47.101,96, passando o total atualizado para R$ 770.563,65. Fundamento Legal: lei 8666/93 . Valor Total: R$770.568,65. Fonte: 112000000 - 2017NE801890. Data de Assinatura: 31/10/2017.

(SICON - 10/11/2017) 153164-15238-2017NE802640

EXTRATO DE TERMO ADITIVO Nº 3/2017 - UASG 153164

Número do Contrato: 91/2015. Nº Processo: 011664/2015-31.
INEXIGIBILIDADE Nº 37/2015. Contratante: UNIVERSIDADE FEDERAL DE SANTA -MARIA. CNPJ Contratado: 04248864000188. Contratado : INFORMA AUTOMACAO DE EMISSORAS -LTDA. Objeto: O período de vig~encia do contrato, fica prorrogado por mais 12 meses, a partir de 01 de dezembro de 2017. Fundamento Legal: lei 8666/93 . Vigência: 01/12/2017 a 30/11/2018. Data de Assinatura: 31/10/2017.

(SICON - 10/11/2017) 153164-15238-2017NE802640

EXTRATO DE TERMO ADITIVO Nº 6/2017 - UASG 153164

Número do Contrato: 27/2015. Nº Processo: 003404/2015-92.
CONCORRÊNCIA SISPP Nº 4/2015. Contratante: UNIVERSIDADE FEDERAL DE SANTA -MARIA. CNPJ Contratado: 00820150000141. Contratado : INSTALL INSTALADORA ELETRICA -EIRELI - ME. Objeto: O período de vig~encia do contrato, fica prorrogado por mais 60 dias corridos, a partie de 05 de novembro de 2017. Fundamento Legal: lei 8666/93 . Vigência: 05/11/2017 a 03/01/2018. Data de Assinatura: 31/10/2017.

(SICON - 10/11/2017) 153164-15238-2017NE802640

EXTRATO DE TERMO ADITIVO Nº 11/2017 - UASG 153164

Número do Contrato: 157/2013. Nº Processo: 014725/2013-51.
CONCORRÊNCIA SISPP Nº 21/2013. Contratante: UNIVERSIDADE FEDERAL DE SANTA -MARIA. CNPJ Contratado: 04631940000130. Contratado : CONSTRUTORA PASQUALOTTO LTDA - ME-.Objeto: O periodo de vigência do contrato fica prorrogado por mais 60 dias corridos a partie de 02 de outubro de 2017. Fundamento Legal: Lei 8666/93 . Vigência: 02/10/2017 a 30/11/2017. Data de Assinatura: 27/09/2017.

(SICON - 10/11/2017) 153164-15238-2017NE802640

UNIVERSIDADE FEDERAL DE SÃO PAULO

AVISO DE LICITAÇÃO
PREGÃO ELETRÔNICO Nº 347/2017 - UASG 153031 - SRP

Nº Processo: 23089035594/17-07 . Objeto: Pregão Eletrônico - Registro de preços para prestação de serviços de locação de veículos para o Campus São Paulo, pelo período de 12 meses. Total de Itens Licitados: 00018. Edital: 13/11/2017 de 08h00 às 12h00 e de 13h00 às 16h00. Endereço: Rua Botucatu, 740 - 5º Andar - Divisão de Compras - Vila Clementino - SAO PAULO - SP ou www.comprasgovernamentais.gov.br/edital/153031-05-347-2017. Entrega das Propostas: a partir de 13/11/2017 às 08h00 no site www.comprasnet.gov.br. Abertura das Propostas: 05/12/2017 às 09h00 no site www.comprasnet.gov.br.

FRANCISCO PEREIRA DOS SANTOS NETO
Pregoeiro

(SIDEC - 10/11/2017) 153031-15250-2017NE800261

AVISO DE REGISTRO DE PREÇOS

A Universidade Federal de São Paulo torna público o registro de preços nº 86/2017 - PREGÃO ELETRÔNICO: nº 86/2017. OBJETO: eventual contratação de serviços de limpeza dos imóveis, mobiliário e equipamentos universitários, visando a obtenção de adequadas condições de salubridade e higiene, com a disponibilização de mão de obra, saneantes domissanitários, materiais e equipamentos para a UNIFESP Campus São José dos Campos, conforme condições, quantidades, exigências e estimativas, estabelecidas no Edital. DATA DE ASSINATURA: 10/11/2017. VIGÊNCIA: 12 meses. VALOR TOTAL: R$ 1.246.866,72. As empresas, os itens e respectivos valores registrados podem ser consultados no site https://www.comprasgovernamentais.gov.br. Acesso livre UASG 153031

PATRICIA MILHOMEM GONÇALVES
Pregoeiro

CAMPUS OSASCO

AVISOS DE REGISTRO DE PREÇOS

A Universidade Federal de São Paulo torna público o registro de preços nº 273/2017 - PROCESSO: Nº 23089.030045/2017-38. PREGÃO ELETRÔNICO: Nº 273/2017. OBJETO: Aquisição de material elétrico (cabos), para atender as necessidades do Campus Osasco da UNIFESP. Empresa: ELETRICA MINEIRÃO EIRELI - ME - CNPJ. 26.032.320/0001-17 VALOR TOTAL R$ 8.867,00. DATA DE ASSINATURA: 11/10/2017. VIGÊNCIA DA ATA: 12 meses. Os itens e respectivos valores registrados podem ser consultados no site http://www.comprasgovernamentais.gov.br/gestor-de-compras/consultas-1

A Universidade Federal de São Paulo torna público o registro de preços nº 96/2017 - PROCESSO: Nº 23089.030048/2017-71. PREGÃO ELETRÔNICO: Nº 96/2017. OBJETO: Prestação de serviços de fornecimento, instalação, demolição e descarte de forros em gesso e divisórias para o Campus Osasco da UNIFESP. Empresa: LUDMILA APARECIDA MARIANO DA COSTA - ME. - CNPJ. 08.873.783/0001-20 Empresa: UNIVERSAL CONSTRUTORA E REFORMAS EM GERAL LTDA EPP. CNPJ. 09.225.737/0001-87 VALOR TOTAL R$ 105.682,52. DATA DE ASSINATURA: 26/10/2017. VIGÊNCIA DA ATA: 12 meses. Os itens e respectivos valores registrados podem ser consultados no site http://www.comprasgovernamentais.gov.br/gestor-de-compras/consultas-1

MARLENE RODRIGUES
Pregoeira

CAMPUS SÃO PAULO

AVISO DE REGISTRO DE PREÇOS

A Universidade Federal de São Paulo torna público o registro de preços nº 266/2017. PREGÃO ELETRÔNICO: nº 266/2017. OBJETO: SRP - Eventual Aquisição de Material para Escritório. EMPRESAS: ON-X COMERCIO E SOLUÇÕES EDUCACIONAIS EIRELI - EPP - CNPJ: 18.458.496/0001-07 - VALOR TOTAL: 4.300,00 e LARBAK SOLUÇÕES EMPRESARIAIS - CNPJ: 09.510.784/0001-72 - VALOR TOTAL: R$ 4.500,00. DATA DE ASSINATURA: 06/10/2017. VIGÊNCIA: 12 meses. Os itens e respectivos valores registrados podem ser consultados no site www.comprasnet.gov.br/Acesso Livre.

FRANCISCO P SANTOS NETO
Pregoeiro

PRÓ-REITORIA DE ADMINISTRAÇÃO DEPARTAMENTO DE IMPORTAÇÃO E COMPRAS

AVISO DE REGISTRO DE PREÇOS

A Universidade Federal de São Paulo torna público o registro de preços nº 124/2017. PREGÃO ELETRÔNICO: nº 124/2017. OBJETO: Aquisição de Persianas diversas. EMPRESA: VM NEW COMÉRCIO E SERVIÇOS LTDA- ME - CNPJ 23.212.614/0001-32- VALOR TOTAL R$ 81.844,00. EMPRESA: SIMONE PEREIRA SOUSA- ME - CNPJ 19.352.894/0001-07 - VALOR TOTAL: R$ 14.000,00. VIGÊNCIA: 12 meses. DATA DE ASSINATURA: 10/11/2017. Os itens e respectivos valores registrados podem ser consultados no site www.comprasnet.gov.br/Acesso Livre.

ANA CLAUDIA FLORIANO
Pregoeiro

PRÓ-REITORIA DE GESTÃO COM PESSOAS

EXTRATOS DE INSTRUMENTOS CONTRATUAIS

EXTRATO Nº 69/2017 -PROCESSO 23089.010265/2017-45
ESPÉCIE: Contratar de acordo com o contrato de locação de serviços e com base no inciso IV do Art. 2º da Lei nº 8.745, que celebram entre si, a Universidade Federal de São Paulo e DIEGO EUGENIO ROQUETTE GODOY ALMEIDA.
OBJETO: Prestação de serviços como Docente, código 401.
VALOR: A Contratante pagará ao Contratado mensalmente a importância equivalente a remuneração de Professor Assistente, nível I, Substituto, Regime de 40 horas, reajustável na proporção dos vencimentos dos Docentes da Contratante. INÍCIO: 13/11/2017
TÉRMINO: 31/07/2018 -VAGA: 0856693

EXTRATO Nº 70/2017 -PROCESSO 23089.010265/2017-45
ESPÉCIE: Contratar de acordo com o contrato de locação de serviços e com base no inciso IV do Art. 2º da Lei nº 8.745, que celebram entre si, a Universidade Federal de São Paulo e MARIANA LOUVER MENDES. OBJETO: Prestação de serviços como Docente, código 401.
VALOR: A Contratante pagará ao Contratado mensalmente a importância equivalente a remuneração de Professor Assistente, nível I, Substituto, Regime de 40 horas, reajustável na proporção dos vencimentos dos Docentes da Contratante. INÍCIO: 13/11/2017
TÉRMINO: 02/04/2018VAGA: 0849254

EDITAL DE RETIFICAÇÃO Nº 487, DE 10 DE NOVEMBRO DE 2017

O PRÓ-REITOR DE GESTÃO COM PESSOAS DA UNIVERSIDADE FEDERAL DE SÃO PAULO, no uso das competências atribuídas pela Portaria n° 3.474, publicada no D.O.U. de 12/09/2017, resolve:
Tornar público a retificação do Edital de Abertura nº 475 de 01 de novembro de 2017, objeto do extrato nº 475, publicado no D.O.U. de 08/11/2017, seção 03, página 88.
Onde se lê:

Área	Requisitos	Total de Vagas Existentes	Regime de Trabalho
Formação Científica/ Métodos Quantitativos	Graduação em qualquer área do conhecimento. Título de Doutor nas áreas de Ciências Exatas e da Terra e/ou Ciências Sociais e/ou Ciências Atuariais.	01	DE

Leia-se:.

Área	Requisitos	Total de Vagas Existentes	Regime de Trabalho
Formação Científica/ Métodos Quantitativos	Graduação em qualquer área do conhecimento. Título de Doutor nas áreas de Ciências Exatas e da Terra ou Ciências Sociais Aplicadas ou Ciências Atuariais.	01	DE

O Edital de Abertura com as informações e a retificação, encontra-se disponível no endereço eletrônico http://concursos.unifesp.br.

MURCHED OMAR TAHA

UNIVERSIDADE FEDERAL DO SUL E SUDESTE DO PARÁ

EDITAL Nº 91, EDITAL Nº 8 DE NOVEMBRO DE 2017

O Reitor da UNIVERSIDADE FEDERAL DO SUL E SUDESTE DO PARÁ-UNIFESSPA, no uso de suas atribuições legais e na forma do que dispõe a Lei nº 8.745/93 com as modificações introduzidas pela Lei nº 12.425/2011, Lei nº 12.772/2012, o Decreto nº 7.585/2011, alterado pelo Decreto nº 8.259/2014, o Decreto nº 6.944, de 21 de agosto de 2009, e a Resolução 4.198/2011-CONSEPE/UFPA, torna pública a abertura de inscrições ao PROCESSO SELETIVO SIMPLIFICADO para preenchimento de vagas de PROFESSOR SUBSTITUTO, para o Magistério Superior, em regime de trabalho de 40 HORAS SEMANAIS, de acordo com as seguintes informações:

Quadro nº 01

UNIDADE	TEMA	Nº DE VAGAS	INSCRIÇÕES	REQUISITOS PARA ASSISTENTE A
Universidade Federal do Sul e Sudeste do Pará (Unifesspa) - Instituto de Linguística, Letras e Artes (ILLA) /Marabá	Língua Inglesa e Leitura e Produção Textual em Inglês (Tema 01)	01	13/11/2017 a 24/11/2017	Mestrado em Letras com Graduação em Licenciatura Letras-Inglês.
Universidade Federal do Sul e Sudeste do Pará (Unifesspa) - Instituto de Geociências e Engenharias (IGE) /Marabá	Materiais Metálicos (Tema 02)	01	13/11/2017 a 24/11/2017	Mestrado em Engenharia ou Matemática ou Física ou Química com Graduação em Engenharia ou Matemática ou Física ou Química
Universidade Federal do Sul e Sudeste do Pará (Unifesspa) - Instituto de Estudos do Xingu (IEX) /São Félix do Xingu	Estudos Linguísticos (Tema 03)	01	13/11/2017 a 24/11/2017	Mestrado em Letras/Língua Portuguesa ou Linguística ou Linguística Aplicada ou Estudos da Linguagem ou Estudos Linguísticos com Graduação em Letras/Língua Portuguesa
Universidade Federal do Sul e Sudeste do Pará (Unifesspa) - Instituto de Estudos do Xingu (IEX) /São Félix do Xingu	Estudos Literários (Tema 04)	01	13/11/2017 a 24/11/2017	Mestrado em Letras/Língua Portuguesa ou Estudos Literários ou Teoria Literária ou História Literária ou Literatura Brasileira ou Literatura Portuguesa com Graduação em Letras/Língua Portuguesa.

1.DAS DISPOSIÇÕES INICIAIS

1.1.Os Processos Seletivos Simplificados (PSS's) serão regido por este Edital e posteriores alterações, caso existam.

1.2A Pró-Reitoria de Desenvolvimento e Gestão de Pessoas (PROGEP) será responsável pela coordenação dos Processos Seletivos Simplificados, no que diz respeito à publicação deste Edital, de outros editais e avisos relacionados aos Processos Seletivos Simplificados no Diário Oficial da União (DOU), e a divulgação do Edital de abertura dos PSS's na página eletrônica da Unifesspa.

1.3Será de responsabilidade da Unidade Acadêmica e suas Subunidades zelar pela realização dos Processos Seletivos Simplificados, providenciando a composição das Bancas Examinadoras, e os equipamentos e/ou materiais didáticos necessários a cada prova.

1.4Os Processos Seletivos Simplificados (Tema 3 e Tema 04) abrirão inscrições inicialmente para a classe de Assistente A, e havendo a comprovação de que não houve candidatos com inscrição homologada ou que não confirmaram sua inscrição no prazo determinado, um novo período de 07/12/2017 a 20/12/2017 será aberto para a Classe de Especialista A, conforme requisitos no quadro nº 02.

Quadro nº 02

UNIDADE	TEMA	Nº DE VAGAS	INSCRIÇÕES	REQUISITOS PARA ASSISTENTE A
Universidade Federal do Sul e Sudeste do Pará (Unifesspa) - Instituto de Estudos do Xingu (IEX) /São Félix do Xingu	Estudos Linguísticos (Tema 03)	01	07/12/2017 a 20/12/2017	Especialização em Letras/Língua Portuguesa com Graduação em Letras/Língua Portuguesa
Universidade Federal do Sul e Sudeste do Pará (Unifesspa) - Instituto de Estudos do Xingu (IEX) /São Félix do Xingu	Estudos Literários (Tema 04)	01	07/12/2017 a 20/12/2017	Especialização em Letras/Língua Portuguesa com Graduação em Letras/Língua Portuguesa

1.5O Processo Seletivo Simplificado (Tema 1) abrirá inscrições inicialmente para a classe de Assistente A, e havendo a comprovação de que não houve candidatos com inscrição homologada ou que não confirmaram sua inscrição no prazo determinado, um novo período de 07/12/2017 a 20/12/2017 será aberto para a Classe de Auxiliar A, conforme requisitos no quadro nº 03.

Quadro nº 03

UNIDADE	TEMA	Nº DE VAGAS	INSCRIÇÕES	REQUISITOS PARA ASSISTENTE A
Universidade Federal do Sul e Sudeste do Pará (Unifesspa) - Instituto de Linguística, Letras e Artes (ILLA) /Marabá	Língua Inglesa e Leitura e Produção Textual em Inglês (Tema 01)	01	07/12/2017 a 20/12/2017	Graduação em Licenciatura Letras-Inglês.

1.6Os diplomas e/ou certificados dos títulos apresentados deverão satisfazer as seguintes exigências:

a) Terem sido obtidos em Instituições de Ensino devidamente credenciadas pelo Ministério da Educação (MEC).

b) Quando expedidos por Instituições de Ensino estrangeiras, os Diplomas de Graduação deverão ser revalidados e os de Pós-Graduação reconhecidos por universidades brasileiras credenciadas pelo MEC.

1.7As Provas dos Processos Seletivos Simplificados serão realizadas na Unidade para onde as vagas estão sendo destinadas, na Universidade Federal do Sul e Sudeste do Pará, em local a ser indicado juntamente com o cronograma detalhado de provas, que será disponibilizado no endereço eletrônico http://concurso.unifesspa.edu.br.

1.8Para acesso dos candidatos às unidades de aplicação das provas, será exigida a apresentação de documento original de identidade, conforme item 10.10 deste Edital.

1.9A distribuição das vagas, o regime de trabalho, o perfil exigido para o candidato, o nível e a classe à qual se destinam o Processo Seletivo Simplificado encontram-se discriminados nos Quadros n° 01, 02 e 03 e as ponderações de cada prova constam nas Resoluções das respectivas Unidades, que serão disponibilizadas no endereço eletrônico http://concurso.unifesspa.edu.br.

2.DA INSCRIÇÃO E DA HOMOLOGAÇÃO

2.1As inscrições aos Processos Seletivos Simplificados serão realizadas exclusivamente via Internet, observado o horário de Marabá-PA, no endereço eletrônico: http://concurso.unifesspa.edu.br.

2.2 Após a inscrição via sistema, o candidato deverá entregar pessoalmente, ou por meio de procurador legalmente constituído (apresentar procuração específica), na Unidade proponente do Processo Seletivo Simplificado, a documentação exigida para homologação da inscrição (descrita no subitem abaixo), conforme definido no Art. 25 da Resolução n. 4.198/2011/CONSEPE/UFPA, ou encaminhá-la via Empresa Brasileira de Correios, pelo serviço de postagem rápida - SEDEX, ou serviço similar de entrega rápida, com a documentação já autenticada em cartório, sendo a data de entrega e postagem até o último dia de inscrição.

a) Curriculum Vitae na Plataforma Lattes em 01 (uma) via, atendendo ao perfil descrito neste Edital, acompanhada das comprovações. Os documentos referentes a comprovação deverão ser apresentados em cópia autenticada ou cópia e original (para conferência).

2.3 A documentação deverá ser encaminhada em envelope lacrado, contendo a identificação do candidato, o número do Edital e o Tema do Processo Seletivo Simplificado para o endereço constante no Anexo I deste Edital.

2.4A Unidade aguardará as inscrições via Correio pelo prazo de até 3 (três) dias úteis, contados a partir do dia seguinte ao final das inscrições.

2.5Não serão admitidas inscrições via fax e/ou correio eletrônico, ou fora do prazo determinado.

2.6Não haverá pagamento da taxa de inscrição.

2.7A documentação exigida para inscrição será homologada pela Comissão Examinadora e submetida à aprovação do órgão Colegiado da Unidade, no prazo de até 5 dias úteis, a contar da data final da postagem.

2.8Somente serão homologadas as inscrições de candidatos que atendam aos requisitos previstos no artigo 25 da Resolução n. 4.198/2011 - CONSEPE/UFPA.

2.9 A relação de candidatos com a inscrição homologada para o Processo Seletivo Simplificado será disponibilizada no endereço eletrônico http://concurso.unifesspa.edu.br.

2.10 O deferimento da inscrição não exime o candidato que venha a ser aprovado no PSS da obrigação de apresentar, no momento da contratação, os comprovantes definitivos da formação exigida, sem a qual perderá irrevogavelmente e automaticamente o direito de ser contratado no cargo.

2.11Caso não haja candidatos inscritos, o prazo de inscrição ficará automaticamente prorrogado, para a classe de Auxiliar A, mediante divulgação do novo cronograma.

3.DAS PESSOAS COM DEFICIÊNCIA(PcD)

3.1.Ao candidato portador de deficiência é assegurado o direito de inscrição no Processo Seletivo Simplificado, em igualdade de condições com os demais candidatos, desde que as atribuições do cargo sejam compatíveis com a deficiência de que são portadores.

3.2A participação de candidatos com deficiência nos Processos Seletivos Simplificados obedecerá ao estabelecido no Decreto nº 3.298, de 20 de dezembro de 1999.

3.3O candidato que necessitar de condições especiais deverá assinalar a condição no formulário de inscrição e informar o tipo de atendimento compatível com a sua necessidade especial para a realização da(s) prova(s).

3.4O candidato que necessitar de tempo adicional para realização da(s) prova(s) deverá requerê-lo, com 72 (setenta e duas) horas de antecedência do evento, na Secretaria da Unidade para onde se destina o PSS, no horário de atendimento, com justificativa acompanhada de laudo médico emitido por especialista da área de sua necessidade especial (Decreto nº 3.298, de 20 de dezembro de 1999).

3.5Em virtude do que dispõe o anexo II do Decreto n. 6.944/2009, que trata do número máximo de candidatos classificados por vaga e do reduzido número de vagas por tema/concurso, não haverá reserva de vagas para deficientes neste edital.

4.DAS ETAPAS DO PROCESSO SELETIVO SIMPLIFICADO

As etapas dos Processos Seletivos Simplificados serão realizadas de acordo com o Plano de PSS da disciplina, e constará de: Prova Escrita, Prova Didática e Prova de Títulos.

4.1 Prova Escrita (Eliminatória e Classificatória)

4.1.1 A Prova Escrita será dissertativa e versará sobre o item a ser sorteado da lista de 10 (dez) itens relacionados ao tema e aos conteúdos referidos no presente Edital.

4.1.2A Prova Escrita destina-se à avaliação tanto da capacidade do candidato em expor conhecimentos de maneira clara e organizada, quanto à extensão, atualização e profundidade dos seus conhecimentos e terá duração máxima de 4 (quatro) horas. A prova será realizada imediatamente após o sorteio do item.

4.1.3A leitura e o julgamento da prova escrita serão realizados conforme cronograma pré-estabelecido. A presença do(s) candidato(s) é obrigatória durante o ato da leitura da Prova Escrita, implicando a sua ausência em eliminação do Processo Seletivo Simplificado.

4.1.4 A avaliação da Prova Escrita será realizada de acordo com as ponderações abaixo:

4.1.4.1 Forma: introdução, desenvolvimento e conclusão: 2.00 pts

4.1.4.2 Conteúdo e desenvolvimento do tema: organização, coerência, clareza de ideias, extensão, atualização e profundidade: 6.00 pts

4.1.4.3 Linguagem: uso adequado da terminologia técnica, propriedade, clareza, precisão e correção gramatical: 2.00 pts.

4.2 A Prova Didática (Eliminatória e Classificatória)

4.2.1A Prova Didática consistirá na apresentação oral pelos candidatos de um item, sorteado com 24 horas de antecedência, da lista contida no Plano de Processo Seletivo Simplificado.

4.2.2A presença do candidato é obrigatória no ato do sorteio do item da prova didática e sua ausência implicará a eliminação do Processo Seletivo Simplificado.

4.2.3Na impossibilidade de todos os candidatos realizarem a prova no mesmo dia, um novo sorteio será realizado, com 24 horas de antecedência de cada dia de prova.

4.2.4Ao iniciar a prova, o candidato fornecerá a cada um dos integrantes da Comissão Examinadora o respectivo plano de aula. A prova didática, realizada necessariamente em sessão pública, terá duração mínima de 30 (trinta) e máxima de 50 (cinquenta) minutos, devendo ser gravada para efeito de registro e avaliação, sendo vedada a participação de outros candidatos inscritos no mesmo Processo Seletivo Simplificado.

4.2.5O candidato poderá utilizar na prova quaisquer recursos didáticos por ele julgado necessários, desde que disponíveis na Instituição.

4.2.6A Prova Didática destina-se à avaliação do desempenho didático-pedagógico do candidato, de acordo com os critérios e as ponderações abaixo:

4.2.6.1O Planejamento, a Organização, e a clareza da aula: 7.00 pts.

4.2.6.2A Extensão, atualização, e profundidade na abordagem do tema: 3.00 pts.

4.3 A Prova de Títulos (Classificatória)

4.3.1 Os diplomas do curso de graduação e de pós-graduação devem ser reconhecidos pelos órgãos competentes ou quando expedidos por Instituições Estrangeiras, devem ter sido submetidos a processo de revalidação no Brasil, conforme prevê a legislação específica.

4.3.2 O julgamento de títulos será realizado por meio do exame do Curriculum Lattes e quando do seu julgamento e avaliação, a Comissão Examinadora considerará e pontuará, desde que devidamente comprovados, os seguintes grupos de atividades:

Grupo I- Formação Acadêmica

Grupo II - Produção Científica, Artística, Técnica e Cultural

Grupo III - Atividades didáticas

Grupo IV - Atividades Técnico-Profissionais

4.3.3 Para os títulos constantes da formação acadêmica será considerada a maior titulação pontuada uma única vez.

4.3.4 Haverá Prova de Títulos apenas para os seguintes temas:

Tema 2

Tema 3

Tema 4

4.4Critérios de Aprovação

4.4.1Cada examinador deverá atribuir uma pontuação de 0 a 10 para o exame de cada Prova.

4.4.2A pontuação do candidato em cada Prova, será a média aritmética simples dos pontos a ele atribuídos por cada um dos examinadores, considerada uma (01) casa decimal.

4.4.3Será eliminado do Processo Seletivo Simplificado, o candidato que obtiver nota inferior a 7 (sete) em qualquer uma das provas da primeira etapa.

4.4.4A pontuação mínima para aprovação será igual ou superior a 7 (sete).

4.4.5Os resultados das Provas serão publicados nos quadros de avisos da Unidade responsável pelo Processo Seletivo Simplificado.

4.4.6A nota final do Processo Seletivo Simplificado será obtida através de média aritmética simples da pontuação das etapas (Primeira Etapa - Escrita e Didática; Segunda Etapa - Julgamento de títulos)

4.4.7A classificação dos aprovados no Processo Seletivo Simplificado será resultante da soma das Etapas em ordem decrescente da nota final dos candidatos, limitada ao número máximo de aprovados estabelecido pela legislação vigente. Os candidatos não classificados no número máximo de aprovados ainda que tenham atingido nota mínima, estarão automaticamente reprovados no concurso público.

4.4.8Em caso de empate, a Comissão Examinadora utilizará, sucessivamente, os seguintes critérios de desempate:

I - idade igual ou superior a 60 anos, conforme Parágrafo Único do art. 27, da Lei nº 10.741 de 01/10/2003;

II - melhor média na Prova Didática;

III - melhor média na Prova Escrita;

IV - melhor pontuação na Análise do Memorial;

V- melhor pontuação na Análise de Curriculum;

VI - maior tempo de magistério no Ensino Superior ou no Ensino Básico, Técnico e Tecnológico, conforme a categoria do Concurso;

VII - persistindo o empate, terá preferência o candidato com mais idade.

5.DOS RESULTADOS

5.1.A avaliação das provas e a classificação obedecerão aos critérios estabelecidos na Resolução n° 4.198/2011 - CONSEPE/UFPA, ao Decreto 6.944/2009 e as Resoluções das Unidades, que tratam da Valoração das Provas

5.2Os examinadores deverão atribuir uma pontuação de zero a dez para o exame das Provas

5.3As Provas Escrita e Didática terão caráter eliminatório, sendo reprovado do PSS o candidato que obtiver pontuação inferior a 7 (sete) em uma delas.

5.4A pontuação do candidato em cada prova será a média aritmética simples dos pontos a ele atribuídos por cada um dos examinadores, considerada uma casa decimal.

5.5O resultado será divulgado nos quadros de avisos da Unidade responsável pelo PSS.

5.6A classificação dos aprovados no PSS será feita em ordem decrescente da nota final dos candidatos, limitada ao número máximo de aprovados, estabelecido pela legislação vigente.

5.7Em caso de empate, a Comissão Examinadora utilizará sucessivamente os critérios de desempate, conforme Resolução do CONSEPE que trata a respeito de Concursos Públicos.

5.8Os candidatos não classificados dentro do número máximo de aprovados de que trata o Anexo II do Decreto 6.944/2009, ainda que tenham atingido nota mínima, estarão automaticamente reprovados no Processo Seletivo Simplificado.

5.9Nenhum dos candidatos com notas e pontuações empatados na última classificação de aprovados serão considerados reprovados nos termos do Art. 16 do Decreto nº 6.944/2009.

6.DOS RECURSOS

6.1Caberá recurso, devidamente fundamentado:

I - da homologação das inscrições, no prazo de 2 (dois) dias úteis, a partir da data de sua publicação;

II - do resultado de cada prova eliminatória, no prazo de 2 (dois) dias úteis, a partir da data de divulgação do resultado;

III - do resultado final do PSS, no prazo de 2 (dois) dias úteis, a partir da data de sua divulgação.

6.2.Os recursos deverão ser formalizados no setor de protocolo da Unidade responsável pelo PSS, no horário das 8h às 12h e das 14h às 18h, conforme endereço a seguir:

Universidade Federal do Sul e Sudeste do Pará - Instituto de Linguística, Letras e Artes (ILLA)

Avenida dos Ipês, S/N, (Unidade III), Bairro Cidade Jardim, Marabá-PA

Horário: das 08h às 12h e das 14h às 18h

Universidade Federal do Sul e Sudeste do Pará - Instituto de Geociências e Engenharias (IGE)

Unidade II da Unifesspa - Folha 17, Lote Especial, Bairro Nova Marabá. Marabá-PA, CEP 68505-080

Horário: das 08h às 12h e das 14h às 18h

Universidade Federal do Sul e Sudeste do Pará - Instituto de Estudos do Xingu (IEX)

Travessa Manoel Antônio dos Santos, S/N, Quadra 52, Bairro Centro. São Félix do Xingu-PA, CEP 68380-000

Horário: das 08h às 12h e das 14h às 18h.

6.3Os recursos interpostos deverão ser encaminhados, em primeira instância, à Congregação ou Conselho da Unidade interessada e, em segunda instância, ao CONSEPE, no prazo de 2 (dois) dias consecutivos entre cada instância recursal.

6.4Não serão aceitos recursos via fax nem correio eletrônico.

6.5Não serão aceitos pedidos de revisão de recursos.

6.6O recurso interposto fora do respectivo prazo não será aceito.

6.7O recurso deverá ser interposto e assinado pelo próprio candidato ou por meio de seu procurador legalmente constituído, indicando, com clareza, objetivos, razões, fatos e circunstâncias justificadoras da inconformidade do interessado, indicando número do Edital e Tema do PSS para o qual concorre.

6.8Os recursos interpostos terão efeito suspensivo e, consequentemente, a contratação somente se efetivará após o julgamento dos mesmos.

6.9Após o julgamento de recursos referidos nos incisos I e II do item 6.1, será disponibilizado, no quadro de avisos da Unidade, um novo cronograma das fases subsequentes do PSS.

6.10A primeira instância recursal terá o prazo de 2 (dois) dias úteis para julgar os recursos e divulgar o resultado dos mesmos.

7.DOS REQUISITOS PARA CONTRATAÇÃO

7.1Ter sido aprovado em PSS, objeto do presente Edital;

7.2Apresentar, por ocasião da contratação, os documentos exigidos em lei: declaração de não acumulação de cargo ou emprego público, declaração de experiência quando solicitado, comprovação dos requisitos para o cargo/emprego, conforme edital e outros documentos exigidos pela Instituição.

7.3É vedada a acumulação de cargos e empregos cuja carga horária ultrapasse 60 (sessenta) horas semanais, conforme o Parecer GQ n° 145, da Advocacia Geral da União, e a Nota Técnica n° 628/2010.

7.4A contratação ficará condicionada à aprovação em inspeção médica a ser realizada pelo Serviço Médico Pericial da Unifesspa.

7.5Os contratos serão regidos pela Lei 8.745/93 e suas alterações.

7.6Os candidatos que já foram contratados por meio da Lei 8.745/93, poderão ser novamente contratados desde que já tenham decorrido 24 (vinte e quatro) meses do encerramento do contrato anterior.

8.ATIVIDADES A SEREM EXERCIDAS PELO DOCENTE

8.1Desenvolver atividades curriculares de ensino, conforme estabelecido no contrato, para os Cursos de Graduação.

9.DA REMUNERAÇÃO

9.1A remuneração do contratado será de acordo com a titulação apresentada no ato da contratação e receberá vencimento básico acrescido da RT (Retribuição por Titulação), conforme previsto na Lei nº 12.772/2012 alterada pela Lei nº 12.863/2013 e Orientação Normativa/SRH/MP N° 5/2009. Os contratados exercerão a docência na Universidade Federal do Sul e Sudeste do Pará, percebendo salário inicial de acordo com a tabela salarial vigente a partir de 1º de agosto de 2017, conforme a seguir:

CLASSE	DENOMINAÇÃO	NÍVEL	REGIME	TITULAÇÃO	VENCIMENTO	RT	TOTAL
A	Adjunto A	1	40h	Doutor	R$ 3.121,76	R$ 2.620,38	R$ 5.742,14
A	Assistente A	1	40h	Mestre	R$ 3.121,76	R$ 1.119,29	R$ 4.241,05
A	Auxiliar	1	40h	Especialista	R$ 3.121,76	R$ 430,32	R$ 3.552,08
A	Auxiliar	1	40h	Aperfeiçoado	R$ 3.121,76	R$ 202,55	R$ 3.324,31
A	Auxiliar	1	40h	-	R$ 3.121,76	-	R$ 3.121,76

10.DISPOSIÇÕES GERAIS:

10.1.Os temas para as provas escrita e didática, as referências bibliográficas e as demais datas das etapas do processo seletivo, serão informadas no ato da inscrição.

10.2O resultado final do PSS será homologado pelo Reitor da Universidade Federal do Sul e Sudeste do Pará - Unifesspa e a relação dos candidatos será publicada no Diário Oficial da União de acordo com o estabelecido no Anexo II do Decreto nº 6.944/2009.

10.3A aprovação no PSS assegura ao candidato a expectativa de direito à contratação, ficando a concretização deste ato condicionada à observância das disposições legais pertinentes, do exclusivo interesse e conveniência da Administração, da rigorosa ordem de classificação e do prazo de validade do PSS.

10.4A jornada de trabalho poderá ser distribuída no período diurno e noturno, conforme as necessidades institucionais e o interesse público.

10.5A lotação dos Professores deverá ser feita na Unidade para onde prestou o concurso.

10.6.Os candidatos aprovados, que excederem ao número de vagas atualmente existentes no Edital, poderão ser contratados até o prazo de vigência deste Edital em função da disponibilidade de vagas futuras.

10.7O prazo de validade dos Processos Seletivos será de 01 (um) ano a contar da data de sua homologação no D.O.U.

10.8O processo Seletivo seguirá as orientações da Resolução 4.198/2011 do CONSEPE/UFPA.

10.9Este Edital estará disponível na página Eletrônica www.unifesspa.edu.br.

10.10Serão considerados documentos de identidade: carteiras expedidas pelos Comandos Militares, pelas Secretarias de Segurança Pública, pelos Institutos de Identificação e pelos Corpos de Bombeiros Militares; carteiras expedidas pelos órgãos fiscalizadores de exercício profissional (ordens, conselhos etc.); passaporte brasileiro; certificado de reservista; carteiras funcionais do Ministério Público; carteiras funcionais expedidas por órgão público que, por lei federal, valham como identidade; carteira de trabalho; carteira nacional de habilitação (somente modelo com foto).

10.11Os itens deste Edital poderão sofrer eventuais alterações, atualizações ou acréscimos enquanto o PSS não for realizado, circunstâncias que serão mencionadas em edital ou aviso a ser publicado.

10.12Os casos omissos serão resolvidos pelo Órgão Colegiado da Unidade proponente do PSS.

*O Edital Completo estará disponível nas páginas eletrônicas: www.unifesspa.edu.br e www.concurso.unifesspa.edu.br.

MAURÍLIO DE ABREU MONTEIRO

UNIVERSIDADE FEDERAL DO TRIÂNGULO MINEIRO

EXTRATO DE TERMO ADITIVO Nº 1/2017 - UASG 153035

Número do Contrato: 5/2017. Nº Processo: 23085001247/16-21. PREGÃO SISPP Nº 30/2016. Contratante: UNIVERSIDADE FEDERAL DO TRIANGULO-MINEIRO. CNPJ Contratado: 01711147000152. Contratado : IT SERVICOS CORPORATIVOS, COMERCIOE EMPREENDIMENTOS EI. Objeto: Alterar o contrato nº 05/2017 em razão da mudança na razão social da empresa IT ALIMENTOS LTDA-EPP, que passa a ser IT SERVIÇOS CORPORATIVOS, COMÉRCIO E EMPREENDIMENTO LTDA, conforme 4º aditivo contratual - instrumento de alteração e consolidação do contrato social, registrado na Junta Comercial do Distrito Federal sob o nº 20170094570, em 16/02/2017. Fundamento Legal: Lei 8.666/93 . Data de Assinatura: 05/05/2017.

(SICON - 10/11/2017) 153035-15242-2017NE800001

EXTRATO DE TERMO ADITIVO Nº 3/2017 - UASG 153035

Número do Contrato: 31/2016. Nº Processo: 23085000986/16-04. CONCORRÊNCIA SISPP Nº 1/2016. Contratante: UNIVERSIDADE FEDERAL DO TRIANGULO-MINEIRO. CNPJ Contratado: 07196651000148. Contratado : TRIDEL CONSTRUTORA LTDA - EPP -.Objeto: Acréscimo de 10,86% do valor do contrato, correspondente a R$ 138.931,81 e supressão de 2,62% do valor do contrato, correspondente a R$ 33.490,47. Fundamento Legal: Lei 8.666/93 . Valor Total: R$105.441,34. Fonte: 112000000 - 2016NE801174. Data de Assinatura: 01/11/2017.

(SICON - 10/11/2017) 153035-15242-2017NE800001

AVISO DE SUSPENSÃO
PREGÃO ELETRÔNICO Nº 67/2017

Comunicamos a suspensão da licitação supracitada, publicada no D.O.U em 09/11/2017 . Objeto: Pregão Eletrônico - Aquisição de material de consumo (chapas térmicas para uso em OFF-SET do serviço de gráfica universitária).

GLADMIR ARVELOS CRISPIM
Pregoeiro

(SIDEC - 10/11/2017) 153035-15242-2017NE800001

RESULTADO DE HABILITAÇÃO
CONCORRÊNCIA Nº 1/2017

Após a abertura da licitação supracitada, processo nº 23085001759201779, foram habilitados os participantes CONSTRUTORA SANTA AMELIA LTDA., FBR PROJETOS E CONSTRUCOES - EIRELI - EPP, A.M.S.C. CONSTRUCAO CIVIL LTDA - ME, TRIDEL CONSTRUTORA LTDA - EPP, CONSTRUTORA QUEIROZ PARREIRA LTDA - EPP, BRS ENGENHARIA EIRELI - ME, ENGERB CONSTRUCOES E INCORPORACOES - EIRELI, ABF CONSTECH LTDA - EPP e inabilitado CONSTRUTORA DINIZ LTDA - EPP.

THIAGO DA SILVA OLIVEIRA
Presidente da Comissão Especial de Licitação

(SIDEC - 10/11/2017) 153035-15242-2017NE800001

UNIVERSIDADE FEDERAL DE UBERLÂNDIA

EXTRATO DE INEXIGIBILIDADE
DE LICITAÇÃO Nº 51/2017 - UASG 154043

Nº Processo: 23117017697201701 . Objeto: Serviço: anuidade ANDIFES. Total de Itens Licitados: 00001. Fundamento Legal: Art. 25º, Caput da Lei nº 8.666 de 21/06/1993.. Justificativa: A ANDIFES é a mediadora nas discussões e negociações com as instâncias superiores da Administração Pública Federal. Declaração de Inexigibilidade em 10/11/2017. LUIZ ROBERTO SOUZA VIEIRA. Diretor de Compras e Licitações. Ratificação em 10/11/2017. DARIZON ALVES DE ANDRADE. Pró Reitor de Planejamento e Adm. Valor Global: R$ 30.873,07. CNPJ CONTRATADA : 73.334.666/0001-50 ASSOC NAC DIRIGENTES DAS INST FED DE ENSINO SUPERIOR.

(SIDEC - 10/11/2017) 154043-15260-2017NE800513

RESULTADOS DE JULGAMENTOS
PREGÃO Nº 137/2017

O Pregoeiro faz saber a que possa interessar que a EMPRESA VENCEDORA FOI,TAVARES & TAVARES EMPREENDIMENTO COMERCIAIS ITENS,01,02.

(SIDEC - 10/11/2017) 154043-15260-2017NE800313

PREGÃO Nº 153/2017

O Pregoeiro faz saber a quem possa interessar que as EMPRESAS VENCEDORAS, BASTISTA & LEARDINI COM. E CONFEÇÇOES ITEM,05 DUNAS COMERCIAL ITEM,04 HRX BRASIL LTDA ITENS,02,03 ITEM CANCELADO 01.

FERDINANDO LISBOA ANDRADE

(SIDEC - 10/11/2017) 154043-15260-2017NE800313

PRÓ-REITORIA DE GESTÃO DE PESSOAS

EDITAL
PROCESSO SELETIVO SIMPLIFICADO

O Pró-Reitor de Gestão de Pessoas da Universidade Federal de Uberlândia, no uso de suas atribuições e considerando a delegação de competência que lhe foi outorgada por meio da Portaria/R/UFU/nº. 95, de 05/01/2017, do Reitor da Universidade Federal de Uberlândia, publicada no Diário Oficial da União em 09/01/2017, seção 2, p. 26; e tendo em vista o que estabelecem a Lei nº 8.745, de 09/12/1993, o Decreto nº 7.485 de 18/05/2011, alterado pelo Decreto nº 8.259 de 29/05/2014 e pela Portaria Interministerial MPOG/MEC nº 111, de 02/04/2014; e também o Estatuto e o Regimento Geral da UFU, a Resolução nº 03/2015 e 02/2017 do Conselho Diretor da Universidade Federal de Uberlândia - CONDIR e demais legislações pertinentes, torna público que será(ão) realizado(s) Processo(s) Seletivo(s) Simplificado(s) de Provas e Títulos, para o cargo de Professor Substituto da Universidade Federal de Uberlândia, conforme Edital de Condições Gerais nº 002/2017 publicado no Diário Oficial da União em 17/04/2017, seção 03, p. 45, com sua publicação na íntegra no website http://www.ingresso.ufu.br e especificações abaixo.

DA ESPECIFICAÇÃO DOS CONCURSOS PÚBLICOS

Nº do edital	Unidade / Campus	Área / Subárea	Qualificação Mínima Exigida	Nº de vagas	Regime de trabalho
051/2017 SEI	Faculdade de Educação / Campus Santa Mônica	Área: Políticas e Gestão da Educação	Graduação em Pedagogia, ou Ciências Sociais, ou História, ou Filosofia, com Mestrado em Educação.	1 (uma)	40 (Quarenta) Horas Semanais
052/2017 SEI	Faculdade de Ciências Integradas do Pontal / Campus Pontal	Área: Matemática Subárea: Probabilidade e Estatística	Graduação em Matemática ou Estatística com pós-graduação (especialização, mestrado ou doutorado) em Matemática ou Matemática Aplicada ou Probabilidade e Estatística ou Educação ou Educação Matemática ou Engenharia	1 (uma)	40 (Quarenta) Horas Semanais

DAS INSCRIÇÕES DOS CANDIDATOS

A inscrição do candidato implicará o conhecimento e a tácita aceitação das normas e condições estabelecidas no Edital de Condições Gerais nº 002/2017 e nos editais específicos, em relação às quais não poderá alegar desconhecimento. O comprovante de inscrição deverá ser mantido com o candidato, pois poderá lhe ser solicitado pela DIRETORIA DE PROCESSOS SELETIVOS - DIRPS.

As inscrições devem ser realizadas, exclusivamente online, pelo endereço eletrônico http://www.ingresso.ufu.br, conforme descrito no item 3.1 de cada edital específico. Informações sobre as inscrições deverão ser obtidas na DIRPS pelo e-mail: atende.dirps@prograd.ufu.br, ou telefone: (34) 3239-4127/4128. Horário de Atendimento na DIRPS: 8h às 17h.

Poderá haver prorrogação das inscrições, conforme item 3.3 do edital específico.

O valor da inscrição será de R$ 220,00 (duzentos e vinte reais) para todos os candidatos e o pagamento deverá ser efetuado na rede bancária, por meio de GRU (Guia de Recolhimento da União) gerada exclusivamente no sistema de inscrição. O pagamento da GRU deverá ser efetuado conforme descrito no item 3.2 de cada edital específico. A confirmação do pagamento da taxa de inscrição será disponibilizada no sistema de inscrição em até 05 (cinco) dias úteis contados a partir da data de pagamento da GRU.

A sessão de abertura e a prova escrita ocorrerão no dia 10 de janeiro de 2018, em local e hora definidos no edital específico nos itens 4.2, 4.2.1 e 4.2.2.

Os editais completos estarão disponíveis no site oficial da UFU http://www.ingresso.ufu.br , a partir da data de publicação deste extrato no Diário Oficial da União.

Os casos omissos serão resolvidos pelo Reitor.

MARCIO MAGNO COSTA

UNIVERSIDADE FEDERAL DOS VALES DO JEQUITINHONHA E MUCURI

EDITAL N 132, DE 10 DE NOVEMBRO DE 2017
CONCURSO PÚBLICO PARA PROFESSOR DO MAGISTÉRIO SUPERIOR

O Reitor da Universidade Federal dos Vales do Jequitinhonha e Mucuri no uso de suas atribuições regimentais, e considerando o que dispõe a Portaria Interministerial nº 316 de 09/10/2017, a Lei nº 12.772 de 28/12/2012, alterada pela Lei nº 12.863 de 24/09/2013 e a Resolução nº 13 - CONSU, de 11/10/2013 alterada pela Resolução nº 16 - CONSU de 11/07/2014, torna público que estarão abertas as inscrições para o Concurso Público de Provas e Títulos para Professor de Magistério Superior, destinado ao provimento de 15 (quinze) vagas para o cargo de Professor de Magistério Superior Classe A - Denominação de Adjunto A, em Regime de Trabalho de Dedicação Exclusiva,para a Universidade Federal dos Vales do Jequitinhonha e Mucuri - UFVJM, para o Campus de Diamantina e Unaí, conforme discriminação a seguir:

Área de Atuação/Área de Conhecimento	Requisitos/Titulação	Regime Trabalho	Campus	Curso	Vaga(S)
Ensino de História e fundamentos da Educação	Graduação em História, mestrado e doutorado em História ou áreas Afins.	Dedicação Exclusiva	Diamantina	História	01
Tecnologia de sementes / secagem e aeração de grãos / armazenamento e conservação de produtos vegetais / trabalho de conclusão de curso do curso de agronomia	Graduação em Agronomia; Engenharia Agrícola; Engenharia Agrícola e Ambiental e/ou áreas afins. Doutorado em Agronomia; Ciências; Engenharia Agrícola, Produção Vegetal e/ou áreas afins.	Dedicação Exclusiva	Unaí	Agronomia	01
Olericultura / olericultura II / entomologia geral / entomologia agrícola	Graduação em Agronomia e/ou áreas afins. Doutorado em Agronomia; Ciências; Entomologia Agrícola; Fitotecnia; Produção Vegetal e/ou áreas afins.	Dedicação Exclusiva	Unaí	Agronomia	01
Extensão rural / agroecologia / sustentabilidade e desenvolvimento / projetos de crédito rural	Graduação em Agronomia; Economia Doméstica; Engenharia Agrícola; Engenharia Agrícola e Ambiental; Licenciatura em Ciências Agrícolas; Medicina Veterinária; Sociologia; Zootecnia, e/ou áreas afins. Doutorado em Ciências; Ciências Sociais em Desenvolvimento, Agricultura e Sociedade; Extensão Rural; Produção Vegetal e/ou áreas afins.	Dedicação Exclusiva	Unaí	Agronomia	01
Anestesiologia Animal/ Farmacologia e Terapêutica Animal.	Graduação em Medicina Veterinária para atender à Lei nº 5.517/68. Doutorado em Medicina Veterinária, Ciência Animal, Ciências Veterinárias, Saúde Animal e/ou áreas afins.	Dedicação Exclusiva	Unaí	Medicina Veterinária	01
Clínica Veterinária de Pequenos Animais/ Patologia Clínica Animal	Graduação em Medicina Veterinária para atender à Lei nº 5.517/68. Doutorado em Medicina Veterinária, Ciência Animal, Ciências Veterinárias, Saúde Animal e/ou áreas afins.	Dedicação Exclusiva	Unaí	Medicina Veterinária	01
Clínica Cirúrgica de Pequenos Animais/ Obstetrícia Animal/ Técnica Cirúrgica/ Semiologia em pequenos animais.	Graduação em Medicina Veterinária para atender à Lei nº 5.517/68. Doutorado em Medicina Veterinária, Ciência Animal, Ciências Veterinárias, Saúde Animal e/ou áreas afins.	Dedicação Exclusiva	Unaí	Medicina Veterinária	01
Clínica Cirúrgica de Grandes Animais/ Obstetrícia Animal/ Diagnóstico por Imagem/ Semiologia em grandes animais	Graduação em Medicina Veterinária para atender à Lei nº 5.517/68. Doutorado em Medicina Veterinária, Ciência Animal, Ciências Veterinárias, Saúde Animal e/ou áreas afins.	Dedicação Exclusiva	Unaí	Medicina Veterinária	01
Higiene e Inspeção de Produtos de Origem Animal/ Tecnologia de Produtos de Origem Animal	Graduação em Medicina Veterinária para atender à Lei nº 5.517/68. Doutorado em Medicina Veterinária, Ciência Animal, Ciências Veterinárias, Saúde Animal e/ou áreas afins.	Dedicação Exclusiva	Unaí	Medicina Veterinária	01
Fisiologia Animal/ Metodologia Científica	Graduação em Medicina Veterinária e áreas afins. Doutorado em Medicina Veterinária, Ciência Animal, Ciências Veterinárias, Saúde Animal e/ou áreas afins.	Dedicação Exclusiva	Unaí	Medicina Veterinária	01
Engenharia Agrícola/Construções Rurais e Ambiência	Graduação em Engenharia Agrícola, Engenharia Agrícola e Ambiental, Agronomia, Engenharia Civil e/ou áreas afins. Doutorado em Engenharia Agrícola e/ou áreas afins.	Dedicação Exclusiva	Unaí	Engenharia Agrícola e Ambiental	01
Engenharia Agrícola/Engenharia de Água e Solo, Construções Rurais e Ambiência e Energização Rural.	Graduação em Engenharia Agrícola, Engenharia Agrícola e Ambiental, Engenharia Ambiental, Engenharia Florestal, Agronomia e/ou áreas afins. Doutorado em Engenharia Agrícola e/ou áreas afins.	Dedicação Exclusiva	Unaí	Engenharia Agrícola e Ambiental	01
Produção de Ruminantes, Planejamento Rural, Avaliação de Carcaça e Ezognózia	Graduação em Zootecnia ou áreas afins. Doutorado em Zootecnia, Produção Animal, Ciência Animal e/ou áreas afins	Dedicação Exclusiva	Unaí	Zootecnia	01
Aquicultura e Produção de Animais Silvestres	Graduação em Zootecnia ou áreas afins. Doutorado em Zootecnia, Produção Animal, Ciência Animal e/ou áreas afins	Dedicação Exclusiva	Unaí	Zootecnia	01
Produção e Nutrição de Não Ruminantes	Graduação em Zootecnia ou áreas afins. Doutorado em Zootecnia, Produção Animal, Ciência Animal e/ou áreas afins	Dedicação Exclusiva	Unaí	Zootecnia	01

REMUNERAÇÃO:

A remuneração inicial de Professor Adjunto da Classe A, nível 1, no regime de trabalho de dedicação exclusiva é composta de Vencimento Básico e Retribuição por Titulação - RT (comprovada e não cumulativa), conforme a tabela abaixo:

REMUNERAÇÃO	DOUTORADO
Vencimento Básico	4.446,51
Retribuição por Titulação)	5.123,90
TOTAL	9.570,41

1. DA ATUAÇÃO DOCENTE E JORNADA DE TRABALHO

O professor submetido ao regime de dedicação exclusiva (DE) fica obrigado a prestar 40 (quarenta) horas semanais de trabalho, em tempo integral, e estará impedido de exercer outra atividade remunerada pública ou privada, com as exceções previstas na Lei 12.772/12

2. DAS INSCRIÇÕES:

2.1. A inscrição poderá ser efetuada pessoalmente, por procuração ou pelo correio, via sedex, desde que postada dentro do período de inscrição e encaminhada ao endereço especificado no item 2.3 do presente edital. Na inscrição via Correios o envelope deverá ser identificado com o número do Edital e a área para qual o candidato concorrerá à vaga.

2.2. Período de Inscrições: 13 de novembro a 13 de dezembro de 2017.

2.3. Local e horário das Inscrições para Campus de Diamantina: As inscrições deverão ser realizadas de: segunda a sexta-feira, de 10h00 às 11h30 e de 14h00 às 16h30, exceto feriados e pontos facultativos. Local: Pró-Reitoria de Gestão de Pessoas - Rodovia MGT 367 - Km 583, n.º 5000 - Alto da Jacuba - Diamantina/MG - CEP: 39.100-000 - Telefone: (38) 3532-1200- ramal 8168.

Local e horário das Inscrições para Campus de Unaí: As inscrições deverão ser realizadas de:segunda a sexta-feira, de 08h00 às 12h00 e de 14h00 às 17h00, exceto feriados e pontos facultativos. Local: Secretaria da Coordenação - Rua Vereador João Narciso, n.º 1380 - Bairro Cachoeira - Unaí/MG - CEP: 38.610-000 - Telefone: (38) 3677-9952.

2.4. No ato da inscrição o candidato deverá apresentar ou encaminhar, via correios, os seguintes documentos:

a) Requerimento de inscrição, Anexo I do Edital;

b) Cópia da carteira de identidade e CPF. Se estrangeiro deverá ser portador de visto permanente ou temporário, observada a legislação pertinente;

c) Currículo em formato Lattes/CNPq em via única (sem comprovação);

d) Comprovante do recolhimento da taxa de inscrição. Não serão aceitos como comprovantes de pagamento os comprovantes de agendamentos bancários, o que implicará a não efetivação da inscrição.

BOLETO BANCÁRIO PARA PAGAMENTO DE INSCRIÇÃO DE CONCURSO PÚBLICO.

Endereço: http://consulta.tesouro.fazenda.gov.br/gru_novosite/gru_simples.asp

Preencher o formulário observando os seguintes códigos:

Código da Unidade Gestora: 153036 Gestão 15243

Recolhimento:

Código 288837
Número de referência 16888315000157013
Valor da inscrição: R$ 200,00 (Duzentos reais)
Após o preenchimento clicar em EMITIR GRU SIMPLES.
Imprimir.
Pagar este boleto em agências do Banco do Brasil.
A taxa de inscrição uma vez paga não será restituída.

2.5. As inscrições serão divulgadas no site institucional no prazo de 10 (dez) dias úteis após o encerramento do prazo de inscrições. Em cumprimento ao Decreto nº 6.944 de 21/08/2009 a comprovação dos requisitos exigidos no concurso será solicitada por ocasião da posse no cargo dos candidatos aprovados no concurso.

2.6. De acordo com o Decreto no 6.593, de 02 de outubro de 2008, os candidatos que estiverem inscritos no Cadastro Único para Programas Sociais do Governo Federal - CadÚnico - e forem membros de família de baixa renda, nos termos do Decreto no 6.135, de 26 de junho de 2007, poderão solicitar isenção da taxa de inscrição (Anexo III), mediante requerimento contendo indicação do Número de Identificação Social - NIS, atribuído pelo CadÚnico e declaração de que atende às condições acima estabelecidas até o dia 01 de dezembro de 2017.A UFVJM comunicará aos candidatos, acerca do deferimento ou não do seu pedido.

3. DA RESERVA DE VAGAS AOS NEGROS OU PARDOS

3.1. Os candidatos negros amparados pela Lei nº 12.990/2014, nos termos do presente edital, têm assegurado o direito de se inscrever neste concurso, em igualdade de condições com os demais candidatos, no que se refere ao conteúdo das provas, à avaliação e aos critérios de aprovação, ao dia, horário e local de aplicação das provas, e à nota mínima exigida para todos os demais candidatos.

3.2 Das vagas destinadas a cada cargo/área de conhecimento e das que surgirem durante o prazo de validade do concurso, 20% serão providas na forma da Lei nº 12.990//2014.

3.3 Somente haverá reserva imediata de vagas para os candidatos que se autodeclararem pretos ou pardos para os cargos/área de conhecimento com número de vagas igual ou superior a 03 (três).

3.4 Considera-se negro aquele que, no ato da inscrição, se autodeclarar preto ou pardo conforme quesito de cor ou raça utilizado pelo Instituto Brasileiro de Geografia e Estatística (IBGE), de acordo com o art. 2º da Lei nº 12.990/2014.

3.5 No ato da inscrição, o candidato negro deverá informar se irá concorrer às vagas que surgirem destinadas às pessoas negras, bem como se autodeclarar preto ou pardo.

3.6 Os candidatos que se inscreverem às vagas reservadas disputarão concomitantemente a essas e às vagas destinadas à ampla concorrência.

3.7 Os candidatos negros aprovados dentro do número de vagas oferecido para ampla concorrência não serão computados para efeito do preenchimento das vagas reservadas.

3.8 Conforme disposto na Orientação Normativa n.º 3, de 1º de agosto de 2016, os candidatos que se autodeclararem negros (pretos ou pardos) aprovados conforme disposto no item 7, para concorrer às vagas reservadas, serão submetidos a entrevista pessoal para verificação de autodeclaração.

3.9 Em caso de empate, será observado o que consta no item 9.5 do presente Edital.

3.10 A nomeação dos candidatos aprovados respeitará aos critérios de alternância e proporcionalidade, que consideram a relação entre o número de vagas total e o número de vagas reservadas a candidatos negros, conforme Anexo IV deste Edital .

3.11 Os candidatos concorrentes às vagas reservadas que surgirem, se aprovados, figurarão em lista específica para candidatos negros de acordo com o Anexo II do Decreto 6.944/2009, poderão figurar também na lista geral da ampla concorrência caso possuam pontuação suficiente.

3.12 As vagas reservadas para pessoas negras serão revertidas aos candidatos da ampla concorrência, observada a ordem classificatória, se ocorrer alguma das seguintes situações: não houver inscrição de candidato negro; não houver candidato negro classificado; nenhum dos candidatos negros, após a nomeação, preencher os requisitos de investidura no cargo.

3.13 Na hipótese de constatação de declaração falsa, o candidato será eliminado do concurso e, se houver sido nomeado, ficará sujeito à anulação da sua admissão ao serviço público, após procedimento administrativo em que lhe sejam assegurados o contraditório e a ampla defesa, sem prejuízo de outras sanções cabíveis, em conformidade com o parágrafo único do art. 2º da Lei nº 12.990/2014.

4 DAS VAGAS RESERVADAS À PESSOA COM DEFICIÊNCIA

4.1 As pessoas com deficiência, que pretendam fazer uso das prerrogativas que lhes são facultadas pelo art. 37, VIII, da Constituição Federal de 1988, pelo art. 5º, § 2º da Lei nº8.112/1990, e pelo art. 37 do Decreto nº 3.298/1999, têm assegurado o direito de se inscrever neste concurso, em igualdade de condições com os demais candidatos, no que se refere ao conteúdo das provas, à avaliação e aos critérios de aprovação, ao dia, horário e local de aplicação das provas, e à nota mínima exigida para todos os demais candidatos, desde que a deficiência de que são portadoras seja compatível com as atribuições do cargo a ser provido.

4.2 Consideram-se pessoas com deficiência aquelas que se enquadrarem nas categorias descritas no art. 4º do Decreto Nº. 3.298, de 20 de dezembro de 1999, alterado pelo Decreto Nº. 5.296, de 2 de dezembro de 2004.Não serão considerados como deficiência visual os distúrbios de acuidade visuais passíveis de correção, salvo os casos de pessoas com visão monocular, conforme o disposto na Súmula Nº 45, de 14/9/09, da Advocacia-Geral da União.

4.3 Das vagas destinadas a cada cargo/área de conhecimento e das que vierem a ser criadas durante o prazo de validade do concurso, 5% serão providas na forma do § 2º, do artigo 5º, da Lei nº 8.112/1990 e do Decreto nº 3.298/1999, conforme Anexo IV deste Edital.

4.4 Somente haverá reserva imediata de vagas para os candidatos com deficiência nos cargos/áreas de conhecimento do Concurso cujo número de vagas seja igual ou superior a 05 (cinco).

4.5 No ato da inscrição, o candidato com deficiência deverá informar se concorrerá à(s) vaga(s) reservada(s) para pessoas com deficiência, conforme previsto neste Edital, bem como, qual a sua deficiência, encaminhar junto aos documentos da inscrição o laudo médico indicando a sua deficiência e o CID correspondente. Deverá informar se necessita de condições especiais para a realização das provas, e, se for o caso, de quais condições necessita, que serão atendidas obedecendo a critérios de viabilidade e razoabilidade.

4.6 O candidato que não cumprir o disposto no subitem 4.5. não poderá concorrer à(s) vaga(s) reservada(s) para pessoas com deficiência e fará as provas nas mesmas condições que os demais candidatos, concorrendo somente às vagas destinadas à ampla concorrência. Não caberá recurso para esse fim.

4.7 Na hipótese de aprovação do candidato com deficiência, esse será submetido à Junta Médica Oficial da UFVJM, que decidirá: (1) se o candidato se encontra em condições físicas e mentais para o exercício do cargo; (2) se a deficiência indicada no ato da inscrição se enquadra ao disposto no art. 4º do Decreto 3.298/99, alterado pelo Decreto Nº.5.296/04; (3) se a deficiência é compatível com a área para a qual prestou o concurso.

4.8 Caso a Junta Médica da UFVJM reconheça incompatibilidade entre a deficiência apresentada e a área na qual o candidato deverá atuar, ele não será considerado apto à investidura no cargo.

4.9 O candidato com deficiência que for reprovado pela Junta Médica da UFVJM, por não ter sido considerado deficiente, de acordo com as disposições contidas no art. 4º do Decreto Nº. 3.298/99, alterado pelo Decreto Nº. 5.296/04 será excluído da lista de classificados com deficiência e figurará apenas na lista geral da ampla concorrência, observado o disposto no art. 16 do Decreto 6.944/2009.

4.10 Do Parecer da Junta Médica de que tratam os subitens 4.8 e 4.9 caberá recurso no prazo de 2 (dois) dias úteis, a contar da data de ciência do interessado, por qualquer meio que assegure a certeza do conhecimento do candidato da decisão recorrida.

4.11 O recurso contra o Parecer da Junta Médica deverá ser interposto pelo candidato ou por meio de procuração simples e endereçado à Pró-Reitora de Gestão de Pessoas (PROGEP), por intermédio de requerimento fundamentado.Não serão aceitos recursos interpostos via fax, correio eletrônico, recursos sem assinatura do candidato ou de seu procurador devidamente constituído e ainda recursos sem fundamentação.

4.12 O recurso de que trata o item 4.10 será submetido ao Setor Médico da UFVJM, que deverá decidir, em última instância, acerca do apelo interposto, cabendo à Pró-Reitora de Gestão de Pessoas acompanhar a decisão nos termos proferidos.

4.13 Após a investidura do candidato, a deficiência não poderá ser arguida para justificar a concessão de aposentadoria.

4.14 As vagas reservadas a pessoas portadoras de deficiências serão revertidas aos candidatos da ampla concorrência, observada a ordem classificatória, se ocorrer alguma das seguintes situações: não houver inscrição de candidato deficiente; não houver candidato deficiente classificado; nenhum dos candidatos deficiente, após a nomeação, preencher os requisitos de investidura no cargo.

5 DO REGIME JURÍDICO

Conforme dispõe o artigo 8º, inciso I da Lei n.º 8112/90, o provimento da vaga será por nomeação efetuada no Regime Jurídico dos Servidores Públicos Civis da União, previsto no artigo 1º da citada Lei.

6. DOS PROGRAMAS DAS PROVAS

Os programas das provas acompanhados de sugestões bibliográficas farão parte integrante das Instruções Específicas que estarão disponíveis no sítio da UFVJM, juntamente à íntegra deste Edital.

7. DAS PROVAS

As provas do concurso serão realizadas na seguinte ordem:
a) Escrita;
b) Didática;
c) Apresentação oral de Projeto de Atividades Acadêmicas;
d) Títulos.

7.1. A prova escrita poderá, a critério do colegiado de curso, a que a vaga estiver vinculada, ocorrer em duas modalidades: uma de múltipla escolha e outra, dissertativa. A prova de múltipla escolha, se aplicada, será, exclusivamente no caso de um número excessivo de candidatos inscritos no concurso, de maneira a classificar os 10 primeiros colocados para as etapas subsequentes, respeitada a obtenção de média não inferior a 7 (sete).

7.1.1. A parte dissertativa da prova escrita atenderá aos seguintes critérios:

I - sorteio de dois itens do conteúdo programático definido nas instruções específicas do Edital do concurso;

II - ciência, por parte dos candidatos, de documento elaborado pela banca examinadora explicitando os critérios que serão adotados na avaliação;

III - redação pelos candidatos, durante quatro horas, das respostas aos itens sorteados, podendo ser concedida 01 (uma) hora para consulta de material, a critério da banca, sendo realizada simultaneamente por todos os candidatos.

7.2. A prova didática, de caráter classificatório e com duração entre cinquenta e sessenta minutos, consistirá de aula sobre um item sorteado vinte e quatro horas antes do seu início, a partir do conteúdo programático constante das Instruções Específicas do Edital.

§ 1º - O tempo de vinte e quatro horas previsto deverá ser utilizado pelos candidatos para o preparo da prova didática, elaboração do plano de aula e organização do material didático que será utilizado. Dez minutos antes do início do turno da prova didática, todos os candidatos desse turno deverão proceder a entrega a cada um dos membros da banca examinadora as cópias do plano de aula.

7.2.1. A prova didática será realizada em sessão pública e gravada em áudio, para efeitos de registro e avaliação, sendo vedada a presença dos demais candidatos.

7.2.2. Na prova didática, a banca examinadora avaliará e pontuará o candidato com base em critérios definidos neste Edital, conforme Anexo II.

7.2.3. O candidato poderá ser arguido no final de sua exposição por qualquer membro da Banca Examinadora, observando-se o tempo máximo de trinta minutos para as arguições e respectivas respostas.

7.2.4. Cada membro da banca examinadora atribuirá sua nota a cada candidato e a registrará na planilha de atribuição de nota individual, observado o disposto no Art. 35 da Resolução nº 13/2013. O não cumprimento do tempo mínimo de 50 minutos e máximo de 60 minutos para a prova didática implicará na diminuição de um ponto na nota individual atribuída por cada membro da Banca Examinadora.

7.3. Projeto de Atividades: Essa etapa também de caráter classificatório, consistirá na defesa do projeto de atividades acadêmicas. Será realizada e gravada em áudio e, ou, áudio e vídeo para efeitos de registro e avaliação e compreenderá a exposição oral do projeto apresentado pelo candidato, com duração máxima de trinta minutos. O Projeto de Atividades Acadêmicas será avaliado quanto:

I - ao nível de conhecimento na área objeto do concurso;

II - à capacidade de inter-relacionamento de ideias e conceitos;

III - ao raciocínio;

IV - à forma de expressão;

V - à adequação da exposição ao tempo previsto.

Parágrafo único. Cada examinador disporá de dez minutos para arguir o candidato e este disporá de tempo similar para a manifestação de resposta.

7.4. A prova de títulos, de caráter classificatório, consistirá da apreciação e valoração pela Banca Examinadora dos títulos apresentados pelo candidato no seu Currículo Lattes.

7.4.1. Os candidatos deverão proceder a entrega ao secretário da banca do concurso, no dia do sorteio da prova didática estabelecido no cronograma do concurso, de 3 (três) cópias do Projeto de Atividades Acadêmicas e do Curriculum Lattes sendo que uma das cópias do Curriculum Lattes deverá estar devidamente documentada. O Projeto de Atividades Acadêmicas deverá conter no máximo 10 (dez) páginas, no formato Times New Roman 12, espaço 1,5, papel A4 com margens laterais, superior e inferior de 2,5.

7.4.2. Serão considerados, exclusivamente, os títulos pertinentes à área e subárea de conhecimento e áreas afins definidas para o concurso, publicados, ou aceitos para publicação, até a data final para inscrições definida no respectivo Edital.

7.4.2.1. Serão considerados os seguintes grupos de títulos:

I - grupo de títulos acadêmicos;

II - grupo de atividades de ensino;

III - grupo de produção científica, tecnológica, literária, filosófica ou artística;

IV - grupo de funções administrativas universitárias;

V - grupo de atividades de extensão.

7.4.2.2. Para fins de atribuição das notas relativas aos títulos, serão adotados os procedimentos e critérios de acordo com a Resolução nº 13 - CONSU de 11/10/2013 alterada pela Resolução nº 16 - CONSU de 11/07/2014 que estabeleça as normas de ingresso na Carreira de Magistério Superior na UFVJM.

8. DA REALIZAÇÃO DO CONCURSO:

8.1. O período de realização das provas e o local serão divulgados posteriormente no site institucional (UFVJM), além das informações sobre o horário.

8.2. É de inteira responsabilidade do candidato informar-se regularmente sobre a divulgação do período de realização das provas, através do site institucional.

8.3. Não será emitido comprovante definitivo de inscrição ao candidato inscrito no concurso.

8.4. O candidato deverá comparecer ao local designado para as provas com antecedência de 30 (trinta) minutos do horário previsto para o início dos trabalhos, munido de caneta esferográfica (azul ou preta) e documento de identidade.

8.5. O candidato que não comparecer a qualquer uma das etapas do concurso, exceto à prova de títulos, estará eliminado do mesmo e impedido de participar das etapas subsequentes.

6.6. Não haverá, em hipótese alguma, segunda chamada para as provas.

9. DO JULGAMENTO E CLASSIFICAÇÃO:

9.1. Após o término da última prova, em data fixada no cronograma do concurso, será realizada a sessão pública de apuração do resultado para habilitação e classificação dos candidatos.

9.2. Para a classificação geral, a banca examinadora calculará a média aritmética das médias obtidas pelo candidato em cada prova, considerando até a segunda casa decimal, sem arredondamentos, e apresentará a relação dessas médias em ordem decrescente.

9.3. Considerar-se-á aprovado no concurso o candidato que atingir a média final não inferior a 7,00 (sete), na escala de 0 (zero) a 10,00 (dez), considerando a legislação vigente quanto ao número máximo de candidatos aprovados (Anexo B da Resolução 13 de 11 de outubro de 2013 - CONSU- UFVJM).

9.4. Será indicado para o provimento do cargo o candidato que obtiver o primeiro lugar na classificação geral e, havendo mais vagas, o segundo colocado e assim sucessivamente, observado o número máximo de candidatos aprovados para o certame.

9.5. Ocorrendo empate, será dada preferência ao candidato:

a) Idade igual ou superior a 60 (sessenta) anos conforme estabelece a Lei nº 10.741/03 (Lei do idoso);

b) Melhor pontuação na prova de títulos;

c) Maior média na prova didática;

d) Maior média na prova escrita;

e) Maior média no projeto de atividades acadêmicas;

f) Candidato com maior idade.

9.6. O resultado final do concurso, contendo a relação dos aprovados com sua classificação e dos inabilitados por nota ou desistência, será divulgado pelo presidente da Banca Examinadora, imediatamente depois da conclusão dos trabalhos.

10. DOS RECURSOS:

10.1. A congregação da Unidade Acadêmica deverá aprovar o resultado do concurso e proceder sua remessa à Diretoria de Desenvolvimento de Pessoas, da Pró-Reitoria de Gestão de Pessoas, para as providências pertinentes à publicação dos resultados do concurso no endereço http://www.ufvjm.edu.br, contemplando a relação dos candidatos aprovados no certame, por ordem de classificação, e o quadro de notas, que deverá conter os nomes completos dos avaliadores e as respectivas notas individuais emitidas a cada um dos candidatos em cada uma das provas do concurso.

10.2. Do resultado final divulgado no site institucional caberá recurso à Banca Examinadora, em primeira instância, e ao CONSU, em segunda instância, ambos no prazo de até 05 (cinco) dias úteis contados a partir da divulgação do resultado do concurso e do recurso de primeira instância, respectivamente.

10.2.1. O recurso será interposto junto à Pró-Reitoria de Gestão de Pessoas por meio de requerimento, protocolado pessoalmente ou encaminhado pelos Correios, via Sedex, para o mesmo endereço citado na inscrição, respeitado o prazo de 5 (cinco) dias úteis para a data de postagem, cabendo ao recorrente expor os fundamentos do pedido de reexame de forma clara e objetiva, podendo juntar os documentos que julgar convenientes.

10.2.2. Decorrido o prazo recursal sem que tenha havido a apresentação de recurso, ou depois de apreciados os recursos, o processo será encaminhado à Diretoria de Desenvolvimento de Pessoas para as providências pertinentes à publicação, no Diário Oficial da União, da Portaria de homologação dos resultados do concurso, contemplando a relação dos candidatos aprovados por ordem de classificação.

11. DO PROVIMENTO:

A nomeação do candidato para a vaga será feita de acordo com a classificação obtida, obedecida à legislação vigente.

12. A VALIDADE DO CONCURSO:

O prazo de validade do concurso será de 12 (doze) meses, contado a partir da data de publicação da homologação do concurso no DOU, podendo ser prorrogado por igual período, mediante solicitação do Colegiado/Congregação do Curso.

13. DAS DISPOSIÇÕES GERAIS:

13.1. No caso de candidato, na condição de servidor público inativo, a acumulação de proventos e vencimentos do cargo objeto do concurso, somente será permitida quando se tratar de cargos, funções ou empregos acumuláveis na atividade, na forma autorizada pela Constituição Federal. Caso contrário, a posse dar-se-á somente após a opção pelo candidato, entre os proventos e os vencimentos do novo cargo.

13.2. Será excluído do concurso, por ato do Presidente da Comissão Examinadora, o candidato que:

a) Realizar, em qualquer momento, declaração falsa ou inexata;

b) Cometer incorreção ou descortesia para com algum dos examinadores, executores, seus auxiliares, outro candidato ou autoridades presentes durante a realização das provas;

c) Durante a realização das provas for surpreendido em comunicação com outro candidato, verbalmente, por escrito ou qualquer outra forma, bem como se utilizando, ilegalmente, de livros, notas ou impressos.

13.3. A classificação no concurso não assegura ao candidato o direito automático de ingresso no Serviço Público Federal, mas a expectativa de ser admitido segundo a ordem de classificação, ficando a concretização desse ato condicionada à observância das disposições legais pertinentes.

13.4. A comprovação de classificação no concurso será, apenas, a sua homologação publicada no DOU.

13.5. O candidato aprovado no concurso regido por este Edital poderá ser aproveitado por outros órgãos da Administração Pública Federal, respeitados os interesses da UFVJM e a ordem de classificação.

13.6. Para a investidura no cargo, o candidato nomeado deverá comprovar aptidão física e mental para o exercício de suas atribuições no cargo. A admissão fica condicionada à aprovação em inspeção médica a ser realizada pelo médico da instituição.

13.7. No ato da posse, o candidato nomeado deverá apresentar a comprovação da escolaridade, titulação mínima e a experiência profissional, quando exigidas, caso contrário, será tornado sem efeito o ato de sua nomeação e nomeado o próximo candidato aprovado.

13.8. Os diplomas de doutorado, mestrado e graduação deverão ser de cursos reconhecidos pelo MEC, nos termos da legislação vigente, e quando expedidos por instituições de ensino estrangeiras, deverão estar reconhecidos, conforme determina o disposto no §2º do art. 48 da Lei de Diretrizes e Bases da Educação Nacional (Lei nº 9.394, de 20 de dezembro de 1996), e serão exigidos para o ato da posse. A não apresentação dos diplomas impedirá a posse no cargo.

13.9. Na hipótese de o diploma apresentado para a posse suscitar dúvidas quanto ao atendimento do requisito de titulação previsto no edital, a PROGEP solicitará ao Colegiado do Curso ou à Unidade responsável pela vaga declaração de que o referido diploma atende ao requisito de titulação solicitado.

13.10. O candidato aprovado deverá comprovar, por ocasião da posse, o registro no Conselho de Classe, quando houver exigência em Lei desse registro para o exercício da docência.

13.11. O candidato que vier a ser nomeado, em razão de sua aprovação neste concurso público, deverá desenvolver as seguintes atividades: docência de nível superior na área do concurso realizado e nas áreas interdisciplinares, com a obrigatoriedade de ministrar, no mínimo 8 (oito) horas semanais de aula, de acordo com o Art. 57 da Lei 9.394/96, e participação nas atividades de ensino, pesquisa, extensão e administração.

13.12. A inscrição no concurso implicará o conhecimento e a tácita aceitação das condições estabelecidas no presente edital, nas instruções específicas que o acompanham e na Resolução nº 13 - CONSU, de 11/10/2013. Os candidatos não poderão alegar desconhecimento dessas condições.

13.13. Os candidatos terão o prazo de trinta dias corridos, contados da publicação do edital de homologação do resultado do concurso, para requerer a devolução dos documentos apresentados para comprovação da prova de títulos, os quais, se não forem requeridos nesse prazo, serão descartados pela Pró-Reitoria de Gestão de Pessoas.

13.14 Será admitido pedido de impugnação deste Edital, no prazo de 5 (cinco) dias úteis, a contar do dia

de sua publicação no Diário Oficial da União.

13.15 A impugnação deverá ser formalizada por meio de solicitação dirigida ao Magnífico Reitor da UFVJM, protocolados na Reitoria da UFVJM, situada na Rodovia MGT 367 - KM 583, Nº 5000 - Alto da Jacuba - CEP: 39.100-000. Diamantina/MG, ou por meio eletrônico, para o endereço reitoria@ufvjm.edu.br, devendo a solicitação, estar assinada, digitalizada e enviada até às 17h do dia final do prazo, para este caso, sendo consideradas intempestivas as solicitações enviadas após esse horário.

13.16 Os pedidos de impugnação inconsistentes serão indeferidos.

13.17 Da decisão sobre a impugnação não cabe recurso administrativo.

13.18. Os casos omissos serão resolvidos pela Comissão Examinadora, que será soberana para julgar e decidir, tendo por base a legislação vigente.

GILCIANO SARAIVA NOGUEIRA

AVISO DE LICITAÇÃO
PREGÃO ELETRÔNICO Nº 62/2017 - UASG 153036

Nº Processo: 23086002283201783 . Objeto: Pregão Eletrônico - Concessão administrativa de uso de dependência, mediante pagamento de aluguel, para exploração de serviços bancários e terminais de auto atendimento bancário na UFVJM diamantina (mg), Total de Itens Licitados: 00003. Edital: 13/11/2017 de 08h00 às 12h00 e de 13h00 às 17h00. Endereço: Rodovia Mgt 367,km 583,nº 5000 - Alto da Jacuba - Campus Jk Alto da Jacuba - DIAMANTINA - MG ou www.comprasgovernamentais.gov.br/edital/153036-05-62-2017. Entrega das Propostas: a partir de 13/11/2017 às 08h00 no site www.comprasnet.gov.br. Abertura das Propostas: 24/11/2017 às 09h00 no site www.comprasnet.gov.br.

EMILENE MISTICA COSTA BRUCE
Chefe da Divisão de Licitação

(SIDEC - 10/11/2017) 153036-15243-2017NE800893

AVISO DE DISPENSA DE LICITAÇÕ Nº 12/2017

Prestação de Serviços Técnico Educacional prestado pela Universidade Federal dos Vales do Jequitinhonha e Mucuri - UFVJM à Escola de Saúde Pública de Minas Gerais - ESP/MG, no Programa de Educação Permanente para Médicos da Família (PEP), com interveniência da Fundação Diamantinense de Apoio ao Ensino, Pesquisa e Extensão - FUNDAEPE, credenciamento 001/2016. Valor repassado pela ESP/MG: R$ 3.759.823,20 conforme estabelecido em plano de trabalho. Fundamentação legal: art. 24, inciso XXXI - UFVJM/ESP/MG e inciso XIII - UFVJM/FUNDAEPE.

GILCIANO SARAIVA NOGUEIRA
Reitor/UFVJM

UNIVERSIDADE DA INTEGRAÇÃO INTERNACIONAL DA LUSOFONIA AFRO-BRASILEIRA

EXTRATO DE TERMO ADITIVO Nº 3/2017 - UASG 158565

Número do Contrato: 17/2015. Nº Processo: 1612/2014-18.
PREGÃO SISPP Nº 6/2015. Contratante: UNIVERSIDADE DA INTEGRACAO -INTERNACIONAL DA LUSOFONIA A. CNPJ Contratado: 05305430000135. Contratado : INTERATIVA EMPREENDIMENTOS E -SERVICOS DE LIMPEZA E CONS. Objeto: Prorrogar a vigênia do contrato por 12 (doze) meses, contados a partir de 12/11/2017 válido até 12/11/2018. Fundamento Legal: 8.666/93 . Vigência: 12/11/2017 a 12/11/2018. Valor Total: R$3.976.663,68. Fonte: 112000000 - 2017NE800015. Data de Assinatura: 09/11/2017.

(SICON - 10/11/2017) 158565-26442-2017NE800003

EXTRATO DE TERMO ADITIVO Nº 1/2017 - UASG 158565

Número do Contrato: 35/2016. Nº Processo: 8708/2016-61.
PREGÃO SRP Nº 5/2016. Contratante: UNIVERSIDADE DA INTEGRACAO -INTERNACIONAL DA LUSOFONIA A. CNPJ Contratado: 40432544000147. Contratado : CLARO S.A. -.Objeto: Prorrogar a vigência do contrato por 12 meses, contados a partir de 11/11/2018 válido até 11/11/2018. Fundamento Legal: 8.666/93 . Vigência: 11/11/2017 a 11/11/2018. Valor Total: R$149.664,00. Fonte: 112000000 - 2017NE800030. Data de Assinatura: 09/11/2017.

(SICON - 10/11/2017) 158565-26442-2017NE800003

UNIVERSIDADE TECNOLÓGICA FEDERAL DO PARANÁ

AVISO DE PENALIDADE

aplicar à empresa MALUKA PRESENTES LTDA ME, inscrita no Cadastro Nacional de Pessoa Jurídica - CNPJ nº. 92.170.356/0001-91, a penalidade prevista no art. 87 inciso III da Lei 8.666/1993, conforme consta nos Processos nº. 23064.002661/2014-34 e nº 23064.023553/2017-48, e Portaria nº 2088, de 08.11.2017, declarando-a impedida de licitar e contratar com a UTFPR, pelo prazo de 12 (doze) meses, sendo tal procedimento informado no Sistema de Cadastramento Unificado de Fornecedores - SICAF. O processo está encerrado em sede administrativa.

LUIZ ALBERTO PILATTI
Reitor

CAMPUS CAMPO MOURÃO

RESULTADO DE JULGAMENTO
PREGÃO Nº 36/2017

Foram vencedores do certame: Empresas: CNPJ 03.961.467/0001-96 item 3; 04.063.503/0001-67_itens 2 e 5; 22.065.938/0001-22 item 4; 26.587.414/0001-52 item 1.

REGINALDO
Pregoeiro

(SIDEC - 10/11/2017) 153251-15246-2017NE800045

CAMPUS CORNÉLIO PROCÓPIO

RESULTADO DE JULGAMENTO
PREGÃO ELETRÔNICONº 22/2017

Fornecedores vencedores do Pregão Eletrônico 22/2017 André E. S. Schilling-ME CNPJ 02.441.945/0001-74 Itens 04, 06 e 10 - Bellsub Comercio deMateriais Esportivos LTDA - EPP CNPJ 04.002498/0001-82 Itens 05, 09, 11, 12 e 27 - Fratelli CoComercio de Máquinas e Equipamentos EIRELE - MECNPJ 09.058.708/0001-78 Item 24 - Azul EsportesComercial Limitada - EPP CNPJ 11.633.685/0001-20 Itens 01, 03, 07, 08, 13, 14, 15, 23, e 26 - Brasfitness Comercio de Artigos Esportivos EIRELI - ME CNPJ 11.753.865/0001-45 Itens 16, 17 e 22 - Alechssandra Ressetti Oliveira - ME CNPJ 25.386.146/0001-48 Item 18 - Camila Ariadne Santos Lange CNPJ 28.049.185/0001-48 Item 25.

MARCIO ANDERSON BATISTA
Pregoeiro

(SIDEC - 10/11/2017) 153176-15246-2017NE800061

CAMPUS CURITIBA

EXTRATO DE CONTRATO Nº 59/2017 - UASG 154358

Nº Processo: 23064017119201729.
PREGÃO SISPP Nº 65/2017. Contratante: UNIVERSIDADE TECNOLOGICA FEDERAL -DO PARANA. CNPJ Contratado: 22840238000168. Contratado : MEGA SISTEMAS DE SEGURANCA E -AUTOMACAO EIRELI - EPP. Objeto: Contratação de serviços para instalação de monitoramento por cameras IP. Fundamento Legal: Lei 10520 2002 . Vigência: 01/12/2017 a 01/03/2018. Valor Total: R$21.850,00. Fonte: 250262580 - 2017NE800726. Data de Assinatura: 01/11/2017.

(SICON - 10/11/2017) 154358-15246-2017NE800017

CAMPUS DOIS VIZINHOS

EXTRATO DE REGISTRO DE PREÇOS

Processo 23064.015829/2017-14. Ata de Registro de Preços nº 29/2017. Firmada com a empresa Teltec Solutions Ltda. CNPJ: 04.892.991/0001-15 Pregão Eletrônico 21/2017. Objeto Aquisição de Switchs , trasnsceiver e software para gerenciamento e manutenção da rede lógica do Campus Dois Vizinhos. Itens:1 , 2 , 3 , 4 , 5 , 6 , 7 , 8 , 9 , 10 , 11 , 12 , 15 , 16 , 19 , 20 , 21 , 22 , 23 , 24 , 25 , 26. Valor Total R$:1.952.960 , 00. Vigência 31/10/2017 a 31/10/2018.

CAMPUS FRANCISCO BELTRÃO

RESULTADO DE JULGAMENTO
PREGÃO Nº 11/2017

Declarar vencedora a empresa EWT BRASIL ELEVADORES LTDA ME

DAYANE ANDRESSA LOLI
Pregoeira

(SIDEC - 10/11/2017) 150151-15246-2017NE800003

CAMPUS PONTA GROSSA

EXTRATO DE REGISTRO DE PREÇOS Nº 27/2017

Órgão Gerenciador: UTFPR Câmpus Ponta Grossa, UASG 153178. Processo nº 23064.010998/2017-68, firmada com a empresa HORIZONTE COMERCIO DE ABRASIVOS E COMPLEMENTOS, 09.071.136/0001-67. Pregão Eletrônico nº 20/2017. Objeto: Materiais para manutenção elétrica. Itens: 1 e 2. Valor total: R$ 475,00. Vigência: de 18/09/2017 a 17/09/2018. Assinam, pela Contratante: Antonio Augusto de Paula Xavier - Diretor Geral, pela Contratada: CLÉSIO JOSE DA COSTA, CPF: 604.814.631-00, sócio-gerente. 18/09/2017

EXTRATO DE REGISTRO DE PREÇOS Nº 28/2017

Órgão Gerenciador: UTFPR Câmpus Ponta Grossa, UASG 153178. Processo nº 23064.010998/2017-68, firmada com a empresa J & M COMÉRCIO E SERVIÇOS DE TELECOMUNICAÇÕES E INFORMÁTICA LTDA. EPP., CNPJ 03.056.608/0001-26. Pregão Eletrônico nº 20/2017. Objeto: Materiais para manutenção elétrica. Itens: 8. Valor total: R$ 2.500,00. Vigência: de 18/09/2017 a 17/09/2018. Assinam, pela Contratante: Antonio Augusto de Paula Xavier - Diretor Geral, pela Contratada: LURDES FRANCISCO RODRIGUES, CPF: 146.812.308-47, sócio-gerente. 18/09/2017

EXTRATO DE REGISTRO DE PREÇOS Nº 29/2017

Órgão Gerenciador: UTFPR Câmpus Ponta Grossa, UASG 153178. Processo nº 23064.010998/2017-68, firmada com a empresa LICITE BRASIL COMÉRCIO E SERVIÇOS EIRELI, 27.184.259/000196. Pregão Eletrônico nº 20/2017. Objeto: Materiais para manutenção elétrica. Itens: 7. Valor total: R$ 26.100,00. Vigência: de 18/09/2017 a 17/09/2018. Assinam, pela Contratante: Antonio Augusto de Paula Xavier - Diretor Geral, pela Contratada: MURILO FREIRE PASTORELLI, CPF: 379.011.078-71, sócio-gerente. 18/09/2017

EXTRATO DE REGISTRO DE PREÇOS Nº 30/2017

Órgão Gerenciador: UTFPR Câmpus Ponta Grossa, UASG 153178. Processo nº 23064.010998/2017-68, firmada com a empresa MORK SOLAR - PRODUTOS E SERVIÇOS ELÉTRICOS LTDA-ME, 24.616.322/0001-28. Pregão Eletrônico nº 20/2017. Objeto: Materiais para manutenção elétrica. Itens: 3, 5, 6, 20 e 21. Valor total: R$ 6.421,50. Vigência: de 18/09/2017 a 17/09/2018. Assinam, pela Contratante: Antonio Augusto de Paula Xavier - Diretor Geral, pela Contratada: GILMAR TREVISAN, CPF: 857.407.999-53, sócio-gerente. 18/09/2017

EXTRATO DE REGISTRO DE PREÇOS Nº 31/2017

Órgão Gerenciador: UTFPR Câmpus Ponta Grossa, UASG 153178. Processo nº 23064.010998/2017-68, firmada com a empresa NACIONAL COMÉRCIO DE FERRAGENS, 85.392.678/0001-10. Pregão Eletrônico nº 20/2017. Objeto: Materiais para manutenção elétrica. Itens: 10, 13 e 23. Valor total: R$ 1.117,03. Vigência: de 18/09/2017 a 17/09/2018. Assinam, pela Contratante: Antonio Augusto de Paula Xavier - Diretor Geral, pela Contratada: MARCEL OSMAR DA SILVA, CPF:006.156.079-00, sócio-gerente. 18/09/2017

EXTRATO DE REGISTRO DE PREÇOS Nº 32/2017

Órgão Gerenciador: UTFPR Câmpus Ponta Grossa, UASG 153178. Processo nº 23064.010998/2017-68, firmada com a empresa POTÊNCIA MATERIAIS DE CONSTRUÇÃO EIRIELI-EPP, 22.356.205/0001-47. Pregão Eletrônico nº 20/2017. Objeto: Materiais para manutenção elétrica. Itens: 4, 9, 11, 12, 14, 17, 18 e 19. Valor total: R$ 9.599,45. Vigência: de 18/09/2017 a 17/09/2018. Assinam, pela Contratante: Antonio Augusto de Paula Xavier - Diretor Geral, pela Contratada: ERIKE HALLEY ESTOLANO MENEZES, CPF: 111.512.497/85, sócio-gerente. 18/09/2017

EXTRATO DE REGISTRO DE PREÇOS Nº 33/2017

Órgão Gerenciador: UTFPR Câmpus Ponta Grossa, UASG 153178. Processo nº 23064.010998/2017-68, firmada com a empresa REALLUZ COMERCIO DE MATERIAIS ELETRICOS LTDA, 97.456.636/0001-84. Pregão Eletrônico nº 20/2017. Objeto: Materiais para manutenção elétrica. Itens: 22. Valor total: R$ 1.250,00. Vigência: de 18/09/2017 a 17/09/2018. Assinam, pela Contratante: Antonio Augusto de Paula Xavier - Diretor Geral, pela Contratada: REGINA HELENA SORIANI CIAPPINA, CPF: 596.598.409-00, sócio-gerente. 18/09/2017

CAMPUS SANTA HELENA

EXTRATOS DE REGISTROS DE PREÇOS

Órgão Gerenciador: Câmpus Santa Helena, UASG 154852. Processo nº 23064.013023/2017-91. Ata de Registro de Preços nº 93/2017, firmada com a empresa Fagundez Distribuição Ltda., CNPJ nº 07.953.689/0001-18. Pregão Eletrônico nº 19/2017. Objeto: Aquisição de materiais e equipamentos de informática. Item: 05. Vigência: de 08/11/2017 a 07/11/2018. Assinam: pela Contratante Carlos Alberto Mucelin, Diretor Geral, pela Contratada Rogério Ricardo Fagundes, Sócio (a).

Órgão Gerenciador: Câmpus Santa Helena, UASG 154852. Processo nº 23064.013023/2017-91. Ata de Registro de Preços nº 94/2017, firmada com a empresa Maryleide Fonseca Almeida Eireli - EPP, CNPJ nº 15.838.111/0001-49. Pregão Eletrônico nº 19/2017. Objeto: Aquisição de materiais e equipamentos de informática. Item: 02. Vigência: de 08/11/2017 a 07/11/2018. Assinam: pela Contratante Carlos Alberto Mucelin, Diretor Geral, pela Contratada Maryleide Fonseca Almeida, Sócio (a).

MUSEU DA IMPRENSA PERTENCE AGORA AO MUNDO

Ficou mais fácil conhecer o acervo de imprensa mais importante do Brasil e oitavo do mundo. A Imprensa Nacional lançou na internet a Visita Virtual ao Museu da Imprensa.

Agora, a distância, é possível conferir a riqueza de peças como o prelo em que trabalhou Machado de Assis, a réplica da primeira impressora manual que chegou ao Brasil em 1808, a bela história dos 300 anos da máquina de escrever, entre outras relíquias.

Com recursos visuais avançados, o internauta vai poder entrar no museu e ver cerca de quatrocentas peças e documentos, que registram a evolução da imprensa no Brasil, com descrições detalhadas sobre algumas delas. Essa acessibilidade estará brevemente também disponível aos portadores de necessidades especiais.

Tudo isso, a um clique do visitante no portal www.in.gov.br.

IMPRENSA NACIONAL 1808

Ministério da Fazenda

SECRETARIA EXECUTIVA
SUBSECRETARIA DE PLANEJAMENTO, ORÇAMENTO E ADMINISTRAÇÃO
SUPERINTENDÊNCIA DE ADMINISTRAÇÃO EM ALAGOAS

EXTRATO DE TERMO ADITIVO Nº 1/2017 - UASG 170064

Número do Contrato: 18/2013.
Nº Processo: 10465000643201372.
PREGÃO SISPP Nº 19/2013. Contratante: MINISTERIO DA FAZENDA -.CNPJ Contratado: 08448780000149. Contratado : AG TELECOMUNICACOES E INFORMATICA-LTDA - ME. Objeto: Prorrogação da vigência do Contrato nº18/2013. Fundamento Legal: Lei 8.666 de 1993 e lei 10.520 de 2002 e suas alterações. Vigência: 04/12/2017 a 03/12/2018. Valor Total: R$23.400,00. Fonte: 100000000 - 2017NE800062 Fonte: 133000000 - 2017NE800066. Data de Assinatura: 01/11/2017.

(SICON - 10/11/2017) 170064-00001-2017NE000034

EXTRATO DE TERMO ADITIVO Nº 3/2017 - UASG 170064

Número do Contrato: 3/2017.
Nº Processo: 10465000344201681.
PREGÃO SISPP Nº 1/2017. Contratante: MINISTERIO DA FAZENDA -.CNPJ Contratado: 01182827000126. Contratado : ELIMAR PRESTADORA DE SERVICOS EM -GERAL EIRELI. Objeto: Tem como objeto o acréscimo de 02 (dois) postos de Recepcionista e 01 (um) posto de Técnico de Informática ao Contrato 03/2017. Fundamento Legal: Lei 10.520 de 2002 e lei 8.666 de 1993 e suas alterações. Vigência: 01/11/2017 a 02/02/2018. Valor Total: R$29.823,58. Fonte: 100000000 - 2017NE800051 Fonte: 132251040 - 2017NE800052 Fonte: 133000000 - 2017NE800053. Data de Assinatura: 27/10/2017.

(SICON - 10/11/2017) 170064-00001-2017NE000034

SUPERINTENDÊNCIA DE ADMINISTRAÇÃO NA BAHIA

RESULTADO DE JULGAMENTO
PREGÃO Nº 18/2017

A SAMF/BA torna público o resultado do julgamento do Pregão Eletrônico n.º 18/2017.

ETEVALDO INÁCIO OLIVEIRA CARNEIRO
Superintendente

(SIDEC - 10/11/2017) 170075-00001-2017NE802400

SUPERINTENDÊNCIA DE ADMINISTRAÇÃO NO CEARÁ

EXTRATO DE REGISTRO DE PREÇOS

PREGÃO ELETRÔNICO Nº 16/2017
Ata de Registro de Preços n° 1/2017; Data da assinatura: 06/11/2017; Empresa registrada: J R ALACRINO ROCHA MENEZES - ME, CNPJ n° 25.103.521/0001-03; Objeto: Eventuais contratações dos serviços de fornecimento de lanches (coffee break), conforme condições, quantidades e exigências estabelecidas no Edital e seus anexos; Vigência: 12 (doze) meses (06/11/2017 a 05/11/2018); Valor global estimado: R$ 79.184,00 (setenta e nove mil, cento e oitenta e quatro reais); Fundamentação legal: Decreto n° 5.450/2005, Decreto n° 7.892/2013; Processo n° 10380.000805/2017-36.

SUPERINTENDÊNCIA DE ADMINISTRAÇÃO EM GOIÁS

EXTRATO DE TERMO ADITIVO Nº 2/2017 - UASG 170195

Número do Contrato: 9/2015.
Nº Processo: 10180000407201512.
PREGÃO SISPP Nº 4/2015. Contratante: MINISTERIO DA FAZENDA -.CNPJ Contratado: 01765213000177. Contratado : COPYSYSTEMS-COPIADORAS SISTEMAS E-SERVICOS LTDA. Objeto: Termo Aditivo para o acréscimo de um scanner de produção para atender as necessidades da SAMF GO/TO. Fundamento Legal: Lei 8.666/93 e suas alterações. Vigência: 08/11/2017 a 07/06/2018. Valor Total: R$4.515,00. Fonte: 100000000 - 2017NE800164. Data de Assinatura: 08/11/2017.

(SICON - 10/11/2017) 170195-00001-2017NE800119

SUPERINTENDÊNCIA DE ADMINISTRAÇÃO NO PARÁ

EXTRATO DE TERMO ADITIVO Nº 4/2017 - UASG 170214

Número do Contrato: 21/2013.
Nº Processo: 11750000050201353.
PREGÃO SISPP Nº 21/2013. Contratante: MINISTERIO DA FAZENDA -.CNPJ Contratado: 33000118000179. Contratado : TELEMAR NORTE LESTE S/A. - EM -RECUPERACAO JUDICIAL. Objeto: Alteração da Cláusulas Segunda (Prazo de Vigência e Extensão) e Quinta (Do Preço e do Reajustamento). Fundamento Legal: Lei nº 8.666/93 . Vigência: 07/10/2017 a 06/10/2018. Valor Total: R$32.163,49. Fonte: 100000000 - 2017NE800082. Data de Assinatura: 03/10/2017.

(SICON - 10/11/2017) 170214-00001-2017NE000037

SUPERINTENDÊNCIA DE ADMINISTRAÇÃO NO RIO GRANDE DO SUL

EXTRATO DE CONTRATO Nº 13/2017 - UASG 170175

Nº Processo: 11080000998201772.
INEXIGIBILIDADE Nº 11/2017. Contratante: MINISTERIO DA FAZENDA -.CNPJ Contratado: 34028316002661. Contratado : EMPRESA BRASILEIRA DE CORREIOS E -TELEGRAFOS. Objeto: Prestação pela ECT, dos serviços considerados exclusivos (monopólio), para atender as necessidades da SAMF/RS e suas Jurisdicionadas, no âmbito de sua comptetência e jurisdição. Fundamento Legal: Lei n° 8.666/93 . Vigência: 01/12/2017 a 30/11/2022. Valor Total: R$41.531,21. Fonte: 132251040 - 2017NE801381 Fonte: 100000000 - 2017NE801393. Data de Assinatura: 10/11/2017.

(SICON - 10/11/2017) 170175-00001-2017NE800107

SUPERINTENDÊNCIA DE ADMINISTRAÇÃO NO RIO DE JANEIRO

EXTRATO DE CONTRATO Nº 7/2017 - UASG 170114

Nº Processo: 11601000058201757.
PREGÃO SRP Nº 1/2017. Contratante: MINISTERIO DA FAZENDA -.CNPJ Contratado: 01017250000105. Contratado : VOETUR TURISMO E REPRESENTACOES -LTDA. Objeto: Prestacao de servico de aquisicao de passagens aereas para a SAMF/RJ. Fundamento Legal: Lei 8666/93 . Vigência: 04/11/2017 a 04/11/2018. Valor Total: R$12.519,58. Fonte: 132251040 - 2017NE801253 Fonte: 100000000 - 2017NE801254. Data de Assinatura: 03/11/2017.

(SICON - 10/11/2017) 170114-00001-2017NE800059

SUPERINTENDÊNCIA DE ADMINISTRAÇÃO EM SANTA CATARINA

EXTRATO DE TERMO ADITIVO Nº 5/2017 - UASG 170166

Número do Contrato: 7/2013.
Nº Processo: 11926003257201169.
DISPENSA Nº 13/2013. Contratante: MINISTERIO DA FAZENDA -.CNPJ Contratado: 11020159000194. Contratado : MARE CONSTRUTORA E INCORPORADORA -LTDA. Objeto: Decréscimo do valor contratual. Fundamento Legal: lei 8666/93 . Vigência: 04/10/2017 a 31/05/2018. Valor Total: R$2.486,38. Fonte: 132251040 - 2017NE800181 Fonte: 132251040 - 2017NE800182 Fonte: 132251040 - 2017NE800183. Data de Assinatura: 04/10/2017.

(SICON - 10/11/2017) 170166-00001-2017NE000002

BANCO CENTRAL DO BRASIL
ÁREA DE ADMINISTRAÇÃO
GERÊNCIA ADMINISTRATIVA EM BELÉM

EXTRATOS DE CONTRATOS

PE 108940. Contrato BACEN/ADBEL 50892/2017. Objeto: Prestação de serviços de assistência técnica e manutenção preventiva e corretiva em 2 (duas) portas/fortes, marca FICHET-BAUCHE, modelo PF-650s, que se encontram no Meio Circulante do Banco Central em Belém (PA). Contratada: Smart Cofres Manutenção e Instalações Ltda. CNPJ 15.505.627/0001-71. NE 2017/91134 de 23.10.2017. Valor: R$ 66.000,00. Vigência: 25.10.2017 a 24.10.2018. Assinatura: 23.10.2017. Procedimento licitatório realizado: Pregão Eletrônico ADBEL nº 104/2017.

PE 107374. Contrato BACEN/ADBEL 50.943/2017. Objeto: Prestação de serviços de manutenção preventiva, corretiva e assistência técnica nos sistemas de CFTV e alarmes, atualmente instalados no prédio do Banco Central em Belém (PA), com fornecimento de peças de reposição e complementação da infraestrutura, por demanda. Contratada: Sinal Verde Comércio de Equipamentos Eletrônicos Ltda. CNPJ 08.800.599/0001-50. NE 2017/90958, de 23.08.2017 e NE 2017/9890, de 29.08.2017. Valor: R$58.800,00. Vigência: 01.11.2017 a 31.10.2018. Assinatura: 27.10.2017. Procedimento licitatório realizado: Pregão Eletrônico ADBEL nº 105/2017.

GERÊNCIA ADMINISTRATIVA EM BELO HORIZONTE

EXTRATOS DE CONTRATOS

Processo n° 119343. Contrato: Bacen/ADBHO-50918/2017. Objeto: Autorização para acessar o Sisbacen. Contratante: Cooperativa de Credito de Livre Admissao de Curvelo Ltda. - Sicoob Credicentro. CNPJ 21.682.737/0001-01. Sem ônus para o Banco Central. Vigência: 7.11.2012 a 6.11.2022. Assinatura: 7.11.2017 . Inexigibilidade de licitação por inviabilidade de competição. Base Legal: Art. 25, caput, da Lei n° 8.666/1993.

Processo n° 119543. Contrato: Bacen/ADBHO-50932/2017. Objeto: Autorização para acessar o Sisbacen. Contratante: Sicoob Credinova - Cooperativa de Crédito de Livre Admissão de Nova Serrana e Região Centro Oeste Ltda.. CNPJ 01.667.766/0001-97. Sem ônus para o Banco Central. Vigência: 7.11.2017 a 6.11.2022. Assinatura: 7.11.2017. Inexigibilidade de licitação por inviabilidade de competição. Base Legal: Art. 25, caput, da Lei n° 8.666/1993.

Processo n° 119224. Contrato: Bacen/ADBHO-50899/2017. Objeto: Autorização para acessar o Sisbacen. Contratante: Apec - Administradora de Consorcios s/a. CNPJ 03.832.228/0001-36. Sem ônus para o Banco Central. Vigência: 1.11.2017 a 31.10.2022. Assinatura: 1º.11.2017. Inexigibilidade de licitação por inviabilidade de competição. Base Legal: Art. 25, caput, da Lei n° 8.666/1993.

GERÊNCIA ADMINISTRATIVA EM FORTALEZA

RESULTADO DE JULGAMENTO
PREGÃO ELETRÔNICO ADFOR Nº 113/2017

Objeto: Prestação de serviços de atendimento presencial, telefônico e outros meios de comunicação, a beneficiários do Programa de Assistência à Saúde dos Servidores do Banco Central (PASBC), a servidores ativos e inativos, a pensionistas, a dependentes de servidores e prestadores de serviços das áreas de saúde e de Recursos Humanos do Banco Central, em Brasília (DF) e Recife (PE). PE: 114990. Critério de Julgamento: Menor Preço por Item. Vencedor: CLEAN MASTER TERCEIRIZAÇAO DE SERVIÇOS EIRELI - ME - Item 1 (Valor: R$1.135.570,11) e Item 2 (Valor: R$262.898,92).

CARLOS ALBERTO CORREIA LIMA JUNIOR
Pregoeiro

GERÊNCIA ADMINISTRATIVA EM PORTO ALEGRE

EXTRATO DE CONTRATO

Processo n° 0000115529. Contrato Bacen/ADPAL 50946/2017. Objeto: Autorização para acessar o Sisbacen. Contratante: Cooperativa de Crédito, Poupança e Investimento dos Juízes do Estado do Rio Grande do Sul - SICREDI AJURIS RS. CNPJ 03.750.034/0001-91. Sem ônus para o Banco Central. Vigência: 1.11.2017 a 31.10.2022. Assinatura 1º.11.2017. Inexigibilidade de licitação por inviabilidade de competição. Base legal: Art. 25, caput, da Lei n° 8.666/1993.

EXTRATO DE RESCISÃO

Processo n° 0000093396. Contrato Bacen/ADPAL 50601/2016. Objeto: Autorização para acessar o Sisbacen. Contratante: Cooperativa de Economia e Crédito Mútuo dos Empregados do Grupo Saint Gobain. CNPJ 88.325.097/0001-53. Publicação do Extrato do Contrato: DOU de 4.7.2016, seção 3, pág 88. Base legal: Regulamento anexo à Circular 3.232, de 6.4.2004. Data: 10.11.2017.

GERÊNCIA ADMINISTRATIVA EM SALVADOR

EXTRATO DE CONTRATO

PE 117764. Contrato: 50974/2017. Objeto: Serviço de instalação de divisórias, com fornecimento de material, no imóvel do Banco Central do Brasil em Salvador. Contratada: AMBIANCH INDUSTRIAL LTDA. CNPJ: 06.041.948/0002-52. NE 2017/12847. Procedimento licitatório: Adesão à Ata de Registro de Preços nº 02/2017 do Pregão nº 03/2017 - UASG 158133. Valor: R$44.114,00. Vigência: 3.11.2017 a 22.12.2017. Assinatura: 3.11.2017.

GERÊNCIA ADMINISTRATIVA NO RIO DE JANEIRO

RESULTADO DE JULGAMENTO
PREGÃO ELETRÔNICO ADRJA N. 117/2017

Objeto: Aquisição de chapas metálicas para revestimento de piso. Processo 117414. Vencedor Itens 1, 2, 3, 4, 5 e 8: ELETROBARRA MATERIAL DE CONSTRUCAO EIRELI - ME - CNPJ 10.876.608/0001-38. Valor R$44.234,32. Vencedor Itens 6, 7 e 9: K DE T H AGRA - ME - CNPJ 10.463.704/0001-54. Valor R$464,00. Data da homologação: 10.11.2017.

LUÍSA FILIPE FARIA
Pregoeira

ÁREA DE ORGANIZAÇÃO DO SISTEMA FINANCEIRO E DE RESOLUÇÃO DEPARTAMENTO DE ORGANIZAÇÃO DO SISTEMA FINANCEIRO

AVISOS

PROCESSOS APROVADOS PELO DEPARTAMENTO DE ORGANIZAÇÃO DO SISTEMA FINANCEIRO

1701632970 - Cooperativa de Crédito de Capital e Empréstimo dos Empregados Celetistas de Cooperativas dos Estados de São Paulo e Minas Gerais - Cocreuni (CNPJ 57.987.273). Assunto: transferência da sede para Ribeirão Preto (SP). (AGE de 1°.10.2017). Decisão: Gerente-Técnico da GTBHO. Data: 7.11.2017.

1601615301 - Akro Distribuidora de Títulos e Valores Mobiliários S.A. (CNPJ 02.678.955). Assunto: cancelamento da autorização para funcionamento, em decorrência da mudança do objeto social, adotada a denominação Akro Participações e Serviços S.A. (AGE de 11.4.2016). Decisão: Chefe. Data: 9.11.2017.

1701627495 - Nominal Distribuidora de Títulos e Valores Mobiliários Ltda. (CNPJ 76.637.263). Assunto: cancelamento da autorização para funcionamento, em decorrência da mudança do objeto social, adotada a denominação Nominal Participações e Administração de Bens Ltda. (Alteração Contratual de 3.4.2017). Decisão: Chefe. Data: 9.11.2017.

1701630486 - Icla Trust Distribuidora de Títulos e Valores Mobiliários S.A. (CNPJ 10.274.584). Assunto: cancelamento da autorização para funcionamento, em decorrência da mudança do objeto social, adotada a denominação Icla Trust Serviços Financeiros S.A. (AGE de 29.5.2017). Decisão: Chefe. Data: 9.11.2017.

ADALBERTO GOMES DA ROCHA
Chefe

ÁREA DE POLÍTICA ECONÔMICA DEPARTAMENTO DE ESTATÍSTICAS

COMUNICADO Nº 31.362, DE 9 DE NOVEMBRO DE 2017

Divulga a Taxa Básica Financeira-TBF, o Redutor-R e a Taxa Referencial-TR relativos ao dia 08 de novembro de 2017.

De acordo com o que determina a Resolução n.º 3.354, de 31.3.2006, comunicamos que a Taxa Básica Financeira-TBF, o Redutor-R e a Taxa Referencial-TR relativos ao período de 8.11.2017 a 8.12.2017 são, respectivamente: 0,5321% (cinco mil, trezentos e vinte e um décimos de milésimo por cento), 1,0062 (um inteiro e sessenta e dois décimos de milésimo) e 0,0000% (zero por cento).

FERNANDO ALBERTO G SAMPAIO C ROCHA
Chefe

ÁREA DE POLÍTICA MONETÁRIA DEPARTAMENTO DE OPERAÇÕES DO MERCADO ABERTO

COMUNICADO Nº 31.365, DE 9 DE NOVEMBRO DE 2017

Divulga condições para a realização de operações compromissadas com instituições financeiras participantes do módulo Oferta Pública (Ofpub).

O Banco Central do Brasil, com base no disposto no artigo 10, inciso XII, da Lei nº 4.595, de 31 de dezembro de 1964, e no art. 1º da Circular nº 2.884, de 6 de maio de 1999, torna público que, das 12h às 12h30 do dia 10 de novembro de 2017, acolherá propostas das instituições financeiras participantes do módulo Ofpub para a realização de operações de venda de títulos públicos com compromisso de revenda assumido pela instituição financeira compradora, admitida a livre movimentação dos títulos, com as seguintes características:

I - títulos:

a) Letras do Tesouro Nacional (LTN): vencimentos em 1º/4/2018, 1º/7/2018, 1º/10/2018, 1º/1/2019, 1º/4/2019, 1º/7/2019, 1º/10/2019, 1º/1/2020, 1º/7/2020 e 1º/7/2021;

b) Notas do Tesouro Nacional, Série B (NTN-B): vencimentos em 15/8/2018, 15/5/2019, 15/8/2020, 15/5/2021, 15/8/2022, 15/5/2023, 15/8/2024, 15/8/2026, 15/8/2030, 15/5/2035, 15/8/2040, 15/5/2045, 15/8/2050 e 15/5/2055;

c) Notas do Tesouro Nacional, Série F (NTN-F): vencimentos em 1º/1/2021, 1º/1/2023 ,1º/1/2025 e 1º/1/2027;

II - valor financeiro máximo desta oferta: R$ 10.000.000.000,00 (dez bilhões de reais), observado que, de um mesmo título/vencimento, cada instituição financeira poderá adquirir, no máximo, 50% do valor de sua(s) proposta(s) aceita(s);

III - preços unitários de venda: os informados pelo Departamento de Operações do Mercado Aberto (Demab), às 11h30 de 10/11/2017, na página do Sistema Especial de Liquidação e de Custódia (Selic) na internet (www.selic.rtm);

IV - divulgação do resultado: 10/11/2017, a partir das 12h30;

V - data de liquidação da venda: 13/11/2017; e

VI - data de liquidação da revenda: 14/2/2018.

. Na formulação das propostas, limitadas a duas por instituição, deverão ser informados a taxa de juros, expressa sob a forma anual considerando-se 252 dias úteis, com duas casas decimais, e o valor financeiro, em milhares de reais.

3. As propostas deverão ter curso no módulo Ofpub do Selic, opção "Lançamento de Propostas" do submenu "Moeda".

4. O resultado será apurado pelo critério de taxa única, acatando-se todas as propostas com taxa igual ou inferior à taxa máxima aceita pelo Banco Central do Brasil, a qual será aplicada a todas as propostas vencedoras.

5. A instituição com proposta aceita deverá informar ao Demab, até as 17h de 10/11/2017, o vencimento e o valor financeiro de cada um dos títulos objeto de sua compra, utilizando o módulo "Lastro" do Selic.

6. O preço unitário da revenda será calculado com a seguinte fórmula:

m/252 (n-m)/252

PUrevenda = [PUvenda x (1 + Tj/100) - CJ] x (1 + Tj/100)

Na qual:

PUrevenda = preço unitário de revenda, arredondado na oitava casa decimal;

PUvenda = preço unitário de venda, conforme definido no primeiro parágrafo, inciso III;

TJ = taxa de juros definida no quarto parágrafo;

m = número de dias úteis compreendidos entre a data de liquidação da venda e a data do pagamento do cupom de juros (*);

CJ = cupom de juros unitário pago pelo título durante a vigência do compromisso (*);

n = número de dias úteis compreendidos entre a data de liquidação da venda e a data de liquidação da revenda (*);

(*) Não havendo pagamento de cupom de juros durante o compromisso, "CJ" e "m" assumem valor zero.

7. As operações cujo título pague cupom de juros até a data do compromisso devem ser registradas no Selic sob o código 1047 e as demais, sob o código 1044.

JOÃO HENRIQUE DE PAULA FREITAS SIMÃO
Chefe

BANCO DA AMAZÔNIA S/A

EXTRATO DE CONTRATO

Nº DO PROCESSO: PA-SUPER-PA 2016/089; Nº DO CONTRATO: 2017/223; PATROCINADO: Fundação de Amparo à Pesquisa e Extensão Universitária - FAPEU; CNPJ/MF: 83.476.911/0001-17; OBJETO: Patrocínio ao Projeto "8ª Conferência Brasleira de Arranjos Produtivos Locais 2017"; Modalidade: Inexigibilidade; FundaMENTO LEGAL: Art. 25 Caput da Lei 8.666/93; ITEM ORÇAMENTÁRIO: Crédito com recursos próprios disponíveis em orçamento; VALOR TOTAL: R$20.000,00; VIGÊNCIA: 06/11/2017 a 01/02/2018; DATA DA ASSINATURA: 06/11/2017; DECISÃO: CPPP-DG em 26/10/2017;

EXTRATOS DE TERMOS ADITIVOS

ESPÉCIE: Primeiro Aditivo; Nº do PROCESSO: 2016/001; CONTRATO: 2016/325; CONTRATADO: DAL BOSCO ADVOGADOS ASSOCIADOS; CNPJ/MF:04.043.278/0001-05; OBJETO: Prorrogação da vigência do Contrato; MODALIDADE: Credenciamento; FUNDAMENTO LEGAL: Inciso II e §2º do Art. 57 da Lei 8.666/93; ITEM ORÇAMENTÁRIO: Crédito com recursos próprios disponíveis em orçamento; VIGÊNCIA: 16/11/2017 a 15/11/2018; AUTORIZAÇÃO: Comitê de Administração da DIREC em 20/10/2017; DATA DA ASSINATURA: 07/11/2017.

ESPÉCIE: Primeiro Aditivo; Nº do PROCESSO: 2016/001; CONTRATO: 2016/297; CONTRATADO: MARCELO BORGES ADVOGADOS ASSOCIADOS; CNPJ/MF:04.495.894/0001-99; OBJETO: Prorrogação da vigência do Contrato; MODALIDADE: Credenciamento; FUNDAMENTO LEGAL: Inciso II e §2º do Art. 57 da Lei 8.666/93; ITEM ORÇAMENTÁRIO: Crédito com recursos próprios disponíveis em orçamento; VIGÊNCIA: 04/11/2017 a 03/11/2018; AUTORIZAÇÃO: Comitê de Administração da DIREC em 20/10/2017; DATA DA ASSINATURA: 03/11/2017.

AVISO DE ALTERAÇÃO
PREGÃO Nº 43/2017

Comunicamos que o edital da licitação supracitada, publicada no D.O.U de 31/10/2017 foi alterado. Objeto: Pregão Eletrônico - Contratação de empresa especializada para prestação de serviço continuado de embossamento, para atender as necessidades do Banco da Amazônia, incluindo a emissão e entrega nas unidades do banco, de cartões de plástico com chip e tarja magnética, sem chip e sem tarja e somente com tarja magnética, com vigência de doze(12) meses, contados a partir da data da assinatura, podendo ser prorrogado por igual período até o prazo máximo de sessenta (60) meses. Total de Itens Licitados: 00005 Novo Edital: 13/11/2017 das 08h00 às 12h00 e de14h00 às 17h59. Endereço: Av.presidente Vargas 800, 14.andar - Centro Campina - BELEM - PA. Entrega das Propostas: a partir de 13/11/2017 às 08h00 no site www.comprasnet.gov.br. Abertura das Propostas: 24/11/2017, às 10h00 no site www.comprasnet.gov.br.

ANA AMELIA LOBAO FADUL
Pregoeira

(SIDEC - 10/11/2017) 179007-00001-2017NE999999

BANCO DO BRASIL S/A
DIRETORIA DE LOGÍSTICA

EXTRATOS DE INSTRUMENTOS CONTRATUAIS

Pregão Eletrônico 2016/06504 (7421). CONTRATADA: FURUKAWA Latam S.A.; CONTRATO: 2017.7421.7869; OBJETO: Aquisição, entrega e instalação de componentes de sistema de cabeamento estruturado óptico para interconexão de equipamentos de TI e interconexões ópticas entre ambientes para o Ed. Torre Matarazzo (SP); ITEM ORÇAMENTÁRIO: Expansão da solução de conectividade; VALOR TOTAL: R$ 20.842,40; VIGÊNCIA: 12 meses a contar da assinatura do termo de entrega; ASSINATURA em: 01.11.2017.

Pregão Eletrônico 2016/05483 (7421). CONTRATADA: 3XT Construções e Tecnologia Ltda; CONTRATO: 2017.7421.7873; OBJETO: infraestrutura para implantação do projeto melhoria do atendimento na Ag. 0714-5 - Cabo (PE); ITEM ORÇAMENTÁRIO: Imóveis de Uso Manut Conserv; VALOR TOTAL: R$ 72.594,83; VIGÊNCIA: 90 dias corridos contados do início da prestação dos serviços (08/11/2017); ASSINATURA em: 03.11.2017.

Concorrência 2015/10928 (7421). CONTRATADA: DIVAN Construção e Reforma Ltda.; CONTRATO 2017.7421.7944; OBJETO: Conservação Predial para melhoria da ambiência na Ag. Boquim (SE); ITEM ORÇAMENTÁRIO: Conservação Predial;; VALOR TOTAL: R$ 119.534,44; VIGÊNCIA: 115 dias; ASSINATURA em 03/11/2017.

Concorrência 2015/10928 (7421). CONTRATADA: DIVAN Construção e Reforma Ltda.; CONTRATO 2017.7421.7949; OBJETO: Instalação de ponto elétrico no atendimento da Ag. Lagarto (SE); ITEM ORÇAMENTÁRIO: Conservação Predial;; VALOR TOTAL: R$ 34.979,46; VIGÊNCIA: 92 dias; ASSINATURA em 03/11/2017.

Pregão Eletrônico 2017/01804 (7421). CONTRATADA: EPACOM Construções Ltda; CONTRATO 2017.7421.8047; OBJETO: Reforma da Ag. Monte Castelo (SC) devido à sinistro; ITEM ORÇAMENTÁRIO: Sinistros - Ação de terceiros; VALOR TOTAL: R$ 121.650,93; VIGÊNCIA: 115 dias; ASSINATURA em 06.11.2017.

Concorrência 2016/00859 (7421). CONTRATADA: PHOENIX Prestadora de Serviços Ltda EPP; CONTRATO 2017.7421.7983; OBJETO: Infraestrutura para gerador de neblina na Ag. Guia Lopes da Laguna (MS); ITEM ORÇAMENTÁRIO: Readequação Infraestrutura Solução GN; VALOR TOTAL: R$ 14.396,11; VIGÊNCIA: 90 dias; ASSINATURA em 08.11.2017.

Concorrência 2016/00859 (7421). CONTRATADA: PHOENIX Prestadora de Serviços Ltda EPP; CONTRATO 2017.7421.7984; OBJETO: Infraestrutura para gerador de neblina na Ag. Mundo Novo (MS); ITEM ORÇAMENTÁRIO: Readequação Infraestrutura Solução GN; VALOR TOTAL: R$ 13.579,06; VIGÊNCIA: 90 dias; ASSINATURA em 08.11.2017.

Concorrência 2016/00859 (7421). CONTRATADA: PHOENIX Prestadora de Serviços Ltda EPP; CONTRATO 2017.7421.7985; OBJETO: Infraestrutura para gerador de neblina na Ag. Aral Moreira (MS); ITEM ORÇAMENTÁRIO: Readequação Infraestrutura Solução GN; VALOR TOTAL: R$ 13.101,94; VIGÊNCIA: 90 dias; ASSINATURA em 08.11.2017.

Concorrência 2016/00859 (7421). CONTRATADA: PHOENIX Prestadora de Serviços Ltda EPP; CONTRATO 2017.7421.7986; OBJETO: Reforma para conservação predial na Ag. Empresa Dourados (MS); ITEM ORÇAMENTÁRIO: Conservação predial; VALOR TOTAL: R$ 168.344,62; VIGÊNCIA: 105 dias; ASSINATURA em 08.11.2017.

CONCORRÊNCIA 2016/00115 (7421). CONTRATADA: FERRARESE Construções Ltda - EPP; CONTRATO: 2017.7421.7850; OBJETO: Adequação de segurança em tesouraria e substituição de lâmpadas por LED na ag. Prefeitura Municipal de Zortea (SC); ITEM ORÇAMENTÁRIO: Substituição de Lâmpadas fluorescentes por LED; VALOR TOTAL: R$ 33.247,34; VIGÊNCIA: 90 dias; ASSINATURA em: 01/11/2017.

CONCORRÊNCIA 2016/00115 (7421). CONTRATADA: FERRARESE Construções Ltda - EPP; CONTRATO: 2017.7421.7849; OBJETO: Adequação de exigências legais e substituição de lâmpadas por LED na ag. Ouro (SC); ITEM ORÇAMENTÁRIO: Substituição de Lâmpadas fluorescentes por LED; VALOR TOTAL: R$ 124.620,84; VIGÊNCIA: 90 dias; ASSINATURA em: 01/11/2017.

CONCORRÊNCIA 2016/00115 (7421). CONTRATADA: FERRARESE Construções Ltda - EPP; CONTRATO: 2017.7421.7848; OBJETO: Adequação de segurança em tesouraria e substituição de lâmpadas por LED na ag. Peritiba (SC); ITEM ORÇAMENTÁRIO: Substituição de Lâmpadas fluorescentes por LED; VALOR TOTAL: R$ 52.236,47; VIGÊNCIA: 90 dias; ASSINATURA em: 01/11/2017.

CONCORRÊNCIA 2016/00115 (7421). CONTRATADA: FERRARESE Construções Ltda - EPP; CONTRATO: 2017.7421.7847; OBJETO: Adequação de segurança em tesouraria e substituição de lâmpadas por LED na ag. Ipumirim (SC); ITEM ORÇAMENTÁRIO: Substituição de Lâmpadas fluorescentes por LED; VALOR TOTAL: R$ 52.929,22; VIGÊNCIA: 90 dias; ASSINATURA em: 01/11/2017.

PREGÃO ELETRÔNICO 2016/05483 (7421) CONTRATADA: QUEIROZ Engenharia e Consultoria Ltda. - EPP; CONTRATO 2017.7421.7465; OBJETO: Reforma para devolução de imóvel da agência estilo Pça TRIB-TRF - Brasília (DF), ITEM ORÇAMENTÁRIO: Reforma para devolução do imóvel; VALOR TOTAL: R$ 30.685,67; VIGÊNCIA: 105 dias, ASSINATURA em 31/10/2017.

CONCORRÊNCIA 2016/01521 (7421). CONTRATADA: ELETROCONSTRUÇÕES e Serviços Ltda.; CONTRATO: 2017.7421.7907; OBJETO: Reforma para ambiência, segurança e conforto na Ag. São Bento (MA); ITEM ORÇAMENTÁRIO: Con-

servação Predial; VALOR TOTAL: R$ 30.303,43; VIGÊNCIA: 90 dias; ASSINATURA em 03/11/2017.

PREGÃO ELETRÔNICO 2017/01069 (7421). CONTRATADA: SHOCK Instalações e Manutenção Ltda; CONTRATO: 2017.7421.8052; OBJETO: Fornecimento e instal. de equiptos de ar condicionado no pref. 4622- Cidade Nova (BA); ITENS ORÇAMENTÁRIOS: 350171- Conservação predial/rede de atendimento e 350132- Conservação predial/equiptos de uso; VALOR TOTAL: R$ 16.422,58; VIGÊNCIA: 125 dias; ASSINATURA em: 01/11/2017.

PREGÃO ELETRÔNICO 2017/01069 (7421). CONTRATADA: SHOCK Instalações e Manutenção Ltda; CONTRATO: 2017.7421.8057; OBJETO: Fornecimento e instal. de equiptos de ar condicionado no pref. 0946- Maracás (BA); ITENS ORÇAMENTÁRIOS: 350171- Conservação predial/rede de atendimento e 350132- Conservação predial/equiptos de uso; VALOR TOTAL: R$ 12.690,99; VIGÊNCIA: 105 dias; ASSINATURA em: 01/11/2017.

CONCORRÊNCIA 2016/00115 (7421). CONTRATADA: INDUSBANK Engenharia Ltda.; CONTRATO: 2017.7421.8103; OBJETO: Implementação de gerador de neblina no Seret Tubarão (SC); ITEM ORÇAMENTÁRIO: Rede CSO Valores, Seret e PEE; VALOR TOTAL: R$ 23.496,38; VIGÊNCIA: 25 dias; ASSINATURA em 07/11/2017.

CONCORRÊNCIA 2016/00115 (7421). CONTRATADA: INDUSBANK Engenharia Ltda.; CONTRATO: 2017.7421.8000; OBJETO: Reforma ID na ag. Gravatal (SC); ITEM ORÇAMENTÁRIO: Conservação Predial; VALOR TOTAL: R$ 118.846,20; VIGÊNCIA: 120 dias; ASSINATURA em 06/11/2017.

Pregão Eletrônico 2016/05483 (7421). CONTRATADA: PODIUM Construções Ltda; CONTRATO: 2017.7421.8019; OBJETO: Reforma de depósito e cobertura do estacionamento e do depósito da dependência 7717-8 - Escritório Estilo Natal (RN); ITEM ORÇAMENTÁRIO: Projetos e Obras Civis; VALOR TOTAL: R$ 81.892,80; VIGÊNCIA: 90 dias corridos contada do início da prestação dos serviços (11/11/2017); ASSINATURA em: 08.11.2017.

Pregão Eletrônico 2016/03730 (7421). CONTRATADA: RICARDO DINIZ Almeida; CONTRATO: 2017.7421.8044; OBJETO: Fornecimento, Instalação e desinstalação de Persianas, Cortina para diversas dependências do Banco do Brasil localizadas em Brasília (DF); ITEM ORÇAMENTÁRIO: Ed. Sede III - Reforma em Imóveis; VALOR TOTAL: R$ 782.903,43; VIGÊNCIA: 90 dias corridos contada do início da prestação dos serviços (13/11/2017); ASSINATURA em: 08.11.2017.

CONCORRÊNCIA 2016/00115 (7421). CONTRATADA: MAJUFEL Construções Ltda-EPP; CONTRATO: 2017.7421.7999; OBJETO: Reforma sem ampliação para conservação predial na ag. 1644-6 - Biguaçu (SC); ITEM ORÇAMENTÁRIO: Conservação Predial-Rede de Atendimento; VALOR TOTAL: R$ 80.464,93; VIGÊNCIA: 90 dias corridos; ASSINATURA em: 07.11.2017.

PREGÃO ELETRÔNICO 2017/01066 (7421) CONTRATADA: ARAUCÁRIA Ar Condicionado - Ltda. - ME, CONTRATO 2017.7421.7817; OBJETO: fornecimento e Instalação de equiptos de climatização e desinstalação dos antigos no pref.: 0501- Sarandi (RS), ITEM ORÇAMENTÁRIO: 350131 Conservação predial/rede de atendimento; VALOR TOTAL: R$ 5.813,78; VIGÊNCIA: 95 dias; ASSINATURA em 31/10/2017.

PREGÃO ELETRÔNICO 2016/04081 (7421) CONTRATADA: A & R Sinalização e Comunicação Visual Eireli EPP; CONTRATO 2017.7421.8024; OBJETO: Serviços de aplicação de Materiais de sinalização interna e externa no Ed. Sede III do BB, Brasília (DF); ITEM ORÇAMENTÁRIO: Conservação predial; VALOR TOTAL: R$ 1.075.222,00; VIGÊNCIA: 185 dias; ASSINATURA em 08.11.2017.

PREGÃO ELETRÔNICO 2016/03058 (7421). CONTRATADA: HC Comunicação de Dados Ltda.; CONTRATO 2017.7421.7704; OBJETO: Infraestrutura elétrica, iluminação, lógica (dados e voz), áudio e vídeo e de segurança (CFTV e controle de acesso) no Cesup Plat. Brasília (DF); ITEM ORÇAMENTÁRIO: Conservação predial; VALOR TOTAL: R$ 1.573.499,25; VIGÊNCIA: 100 dias; ASSINATURA em 09.11.2017.

Pregão Eletrônico: 2017/01066 (7421); CONTRATADA: ENGAR SERVIÇOS LTDA-EPP; CONTRATO: 2017.7421.8171 decorrente da Ata de Registro de Preço: 2017.7421.4621; OBJETO: Retrofit do sistema de ar condicionado; DEPENDÊNCIA: 1253-X/00/Empresa Barra da Tijuca (RJ).; VALOR TOTAL: R$ 291.085,68; VIGÊNCIA: 170 dias; ITEM ORÇAMENTÁRIO: Mobiliário e Equipamentos de Uso.; ASSINATURA: 08.11.2017.

Pregão Eletrônico: 2017/01066 (7421); CONTRATADA: ENGAR SERVIÇOS LTDA-EPP; CONTRATO: 2017.7421.8179 decorrente da Ata de Registro de Preço: 2017.7421.4621; OBJETO: Retrofitting do sistema de ar condicionado; DEPENDÊNCIA: 3082-1/00/Empresa Cesário de Melo (RJ).; VALOR TOTAL: R$ 144.055,04; VIGÊNCIA: 155 dias; ITEM ORÇAMENTÁRIO: Equipamentos de Uso; ASSINATURA: 08.11.2017.

Pregão Eletrônico: 2017/01066 (7421); CONTRATADA: ENGAR SERVIÇOS LTDA-EPP; CONTRATO: 2017.7421.8180 decorrente da Ata de Registro de Preço: 2017.7421.4621; OBJETO: Retrofitting do sistema de ar condicionado com pequenas adequações civis; DEPENDÊNCIA: 0803-6/00/Nilópolis (RJ).; VALOR TOTAL: R$ 326.709,11; VIGÊNCIA: 170 dias; ITEM ORÇAMENTÁRIO: Mobiliário e Equipamentos de Uso.; ASSINATURA: 08.11.2017.

Pregão Eletrônico: 2016/06528 (7421); CONTRATADA: JOSE ROBERTO ALVES BASTOS -EPP; CONTRATO: 2017.7421.8114 decorrente da Ata de Registro de Preço: 2017.7421.5322; OBJETO: Adequações de fachada e execução de infraestrutura para sistema CFTV; DEPENDÊNCIA: 6797-0/00/Campos Novos Paulista (SP).; VALOR TOTAL: R$ 69.668,98; VIGÊNCIA: 108 dias; ITEM ORÇAMENTÁRIO: Conservação Predial- Rede de Atendimento; ASSINATURA: 08.11.2017.

Concorrência: 2016/06060 (7421); CONTRATADA: CONSTRUTORA COMERCIAL TONE LTDA; CONTRATO: 2017.7421.8056 decorrente da Ata de Registro de Preço: 2017.7421.5176; OBJETO: Serviços no térreo referentes à conservação predial para diminuição do ruído de condensadoras de ar condicionado; DEPENDÊNCIA: 9099-9/00/CESUP Plat. São Paulo (SP).; VALOR TOTAL: R$ 33.137,09; VIGÊNCIA: 75 dias; ITEM ORÇAMENTÁRIO: Conservação Predial- Rede de Atendimento; ASSINATURA: 06.11.2017.

Pregão Eletrônico: 2017/01066 (7421); CONTRATADA: ENGAR SERVIÇOS LTDA-EPP; CONTRATO: 2017.7421.8101 decorrente da Ata de Registro de Preço: 2017.7421.4621; OBJETO: Retrofit parcial do sistema de ar condicionado; DEPENDÊNCIA: 5768-1/00/Estilo Zona Sul (RJ).; VALOR TOTAL: R$ 89.214,97; VIGÊNCIA: 140 dias; ITEM ORÇAMENTÁRIO: Conservação Predial- Rede de Atendimento.; ASSINATURA: 06.11.2017.

Pregão Eletrônico: 2016/06528 (7421); CONTRATADA: JOSE ROBERTO ALVES BASTOS -EPP; CONTRATO: 2017.7421.8087 decorrente da Ata de Registro de Preço: 2017.7421.5322; OBJETO: Execução de infraestrutura para câmera de CFTV; DEPENDÊNCIA: 6600-1/00/Linense (SP).; VALOR TOTAL: R$ 5.148,28; VIGÊNCIA: 67 dias; ITEM ORÇAMENTÁRIO: Conservação Predial- Rede de Atendimento; ASSINATURA: 06.11.2017.

Pregão Eletrônico: 2016/06528 (7421); CONTRATADA: JOSE ROBERTO ALVES BASTOS -EPP; CONTRATO: 2017.7421.8088 decorrente da Ata de Registro de Preço: 2017.7421.5322; OBJETO: Instalação de infraestrutura para sistema de alarme BBTS; DEPENDÊNCIA: 0302-6/00/São Manuel (SP).; VALOR TOTAL: R$ 28.462,54; VIGÊNCIA: 83 dias; ITEM ORÇAMENTÁRIO: Conservação Predial- Rede de Atendimento; ASSINATURA: 06.11.2017.

Pregão Eletrônico: 2016/06528 (7421); CONTRATADA: JOSE ROBERTO ALVES BASTOS -EPP; CONTRATO: 2017.7421.8089 decorrente da Ata de Registro de Preço: 2017.7421.6079; OBJETO: Serviços sem acréscimo de área para recomposição de agência sinistrada; DEPENDÊNCIA: 4650-7/00/Luís Antônio (SP).; VALOR TOTAL: R$ 34.360,40; VIGÊNCIA: 78 dias; ITEM ORÇAMENTÁRIO: Sinistros- Ação de Terceiros; ASSINATURA: 06.11.2017.

Concorrência: 2016/06060 (7421); CONTRATADA: CONSTRUTORA COMERCIAL TONE LTDA; CONTRATO: 2017.7421.8085 decorrente da Ata de Registro de Preço: 2017.7421.5176; OBJETO: Serviços no 3º andar referentes à conservação predial para instalação de auditório; DEPENDÊNCIA: 9099-9/00/CESUP Plat. São Paulo (SP) - Ed. Altino Arantes.; VALOR TOTAL: R$ 812.977,33; VIGÊNCIA: 180 dias; ITEM ORÇAMENTÁRIO: Conservação Predial- Rede de Atendimento; ASSINATURA: 06.11.2017.

Concorrência: 2016/06060 (7421); CONTRATADA: CONSTRUTORA COMERCIAL TONE LTDA; CONTRATO: 2017.7421.8230 decorrente da Ata de Registro de Preço: 2017.7421.5176; OBJETO: Serviços de recomposição do piso do subsolo; DEPENDÊNCIA: 9901-5/00/CCBB São Paulo (SP).; VALOR TOTAL: R$ 43.120,74; VIGÊNCIA: 80 dias; ITEM ORÇAMENTÁRIO: Conservação Predial- Rede de Atendimento; ASSINATURA: 08.11.2017.

Pregão Eletrônico: 2016/05483 (7421); CONTRATADA: CONSTRUTORA EXTRUTURAL LTDA -EPP; CONTRATO: 2017.7421.8112 decorrente da Ata de Registro de Preço: 2017.7421.1853; OBJETO: Efetuar a conexão do esgoto da agência, a rede de despoluição municipal; DEPENDÊNCIA: 1240-8/00/Vila Velha (ES).; VALOR TOTAL: R$ 46.378,87; VIGÊNCIA: 93 dias; ITEM ORÇAMENTÁRIO: Conservação Predial- Rede de Atendimento; ASSINATURA: 06.11.2017.

Pregão Eletrônico: 2017/01066 (7421); CONTRATADA: R. FIENI ENGENHARIA; CONTRATO: 2017.7421.8174 decorrente da Ata de Registro de Preço: 2017.7421.4140; OBJETO: Retrofit no sistema de ar condicionado com pequenas adequações civis; DEPENDÊNCIA: 0083-3/00/Cachoeiro de Itapemirim (ES).; VALOR TOTAL: R$ 185.057,33; VIGÊNCIA: 155 dias; ITEM ORÇAMENTÁRIO: Mobiliário e Equipamento de Uso; ASSINATURA: 07.11.2017.

Pregão Eletrônico: 2017/01066 (7421); CONTRATADA: R. FIENI ENGENHARIA; CONTRATO: 2017.7421.8190 decorrente da Ata de Registro de Preço: 2017.7421.4140; OBJETO: Retrofitting do sistema de ar condicionado com pequenas adequações civis; DEPENDÊNCIA: 4628-0/00/Viana (ES).; VALOR TOTAL: R$ 78.907,75; VIGÊNCIA: 120 dias; ITEM ORÇAMENTÁRIO: Conservação Predial- Rede de Atendimento, Mobiliário e Equipamentos de Uso; ASSINATURA: 07.11.2017.

Pregão Eletrônico: 2017/01066 (7421); CONTRATADA: R. FIENI ENGENHARIA; CONTRATO: 2017.7421.8195 decorrente da Ata de Registro de Preço: 2017.7421.4140; OBJETO: Retrofitting do sistema de ar condicionado com pequenas adequações civis; DEPENDÊNCIA: 4558-6/00/São José do Calçado (ES).; VALOR TOTAL: R$ 65.069,09; VIGÊNCIA: 115 dias; ITEM ORÇAMENTÁRIO: Conservação Predial- Rede de Atendimento, Mobiliário e Equipamentos de Uso; ASSINATURA: 07.11.2017.

LEILÃO OFICIAL 2017/0185 - Lote 03 - COMPRADOR: NERCI ANTONIO BENEDETTI, CPF: 397.072.530-53. OBJETO: Imóvel Urbano, conjunto de sala nº 76, do "Bloco Fronteira", do Edifício Continente São Pedro, sito à Avenida Borges de Medeiros nº 308, bairro Centro, localizado no 7º andar, com área total de 54,99 m², sendo 39,51 m² de área útil e 3,77 m² de área de participação no corredor de distribuição privativa do andar, 11,71 m², nas dependências de uso comum e fim proveitoso do edifício, correspondendo-lhe 2,95 m² no terreno que mede 484,64 m², situado no município de Porto Alegre - RS. Melhor descrito na Matrícula nº 81.755 do Registro de Imóveis da 1ª Zona de Porto Alegre - RS. ITEM ORÇAMENTÁRIO: Imóvel Não de Uso - Valor total da venda R$ 105.000,00. ASSINATURA em: 07/11/2017.

Pregão Eletrônico Nº 2015/09210 (7421) - CESUP Compras e Contratações São Paulo (SP); Primeiro Termo de Aditivo ao Contrato nº 2016.7421.0155; CONTRATADA: LEVEL 3 COMUNICAÇÕES DO BRASIL LTDA. Objeto: alteração contratual do endereço de instalação da ponta B do link Fast Ethernet e alteração dos itens 1.2.1, 4.2 e 6.7 do Documento 1, do Documento 2 e do Documento 3. Assinatura em: 18.10.2017.

Pregão Eletrônico 2017/00434 (7421); CESUP COMPRAS E CONTRATAÇÕES SP. Quarto Termo de Aditivo ao Contrato 2017.7421.3939 Contratada: RS Consultoria e Serviços de Gestão Empresarial Ltda. Objeto: Alteração das Cláusulas Terceira e Sétima e dos Documentos 01, 02 e 03. Assinatura em 03.10.2017.

Pregão Eletrônico 2016/05523 (7421); CESUP COMPRAS E CONTRATAÇÕES SP. Quinto Termo Aditivo ao Contrato 2016.7421.9520; CONTRATADA: RS Consultoria e Serviços de Gestão Empresarial Ltda.; Objeto: Alteração da Cláusula Terceira e dos documentos 01, 02 e 03. Assinatura em 16.10.2017.

Pregão Eletrônico 2016/03279 (7421); CESUP COMPRAS E CONTRATAÇÕES SP. Quinto Termo Aditivo ao Contrato 2016.7421.9458; CONTRATADA: RS Consultoria e Serviços de Gestão Empresarial Ltda.; Objeto: Alteração da Cláusula Terceira e dos documentos 01, 02 e 03. Assinatura em 25.10.2017.

Pregão Eletrônico 2011/16112 (7421); CESUP COMPRAS E CONTRATAÇÕES SP. Vigésimo Oitavo Termo de Aditivo ao Contrato 2013.7421.4728; Contratada: RS Consultoria e Serviços de Gestão Empresarial Ltda. Objeto: Alteração das Cláusulas Terceira e Sétima e dos Documentos 01, 02 e 03. Assinatura em 16.10.2017.

Pregão Eletrônico Nº 2016/05131 (7421) CESUP COMPRAS E CONTRATAÇÕES - SP; Sétimo Termo de Aditivo ao Contrato 2016.7421.9246. CONTRATADA: RS CONSULTORIA E SERVIÇOS DE GESTÃO EMPRESARIAL LTDA, OBJETO: Supressão, Alteração das Cláusulas Terceira e Sétima, e dos Documentos 01, 02 e 03. Assinatura em 13.10.2017.

Pregão Eletrônico 2016/05834 (7421); CESUP COMPRAS E CONTRATAÇÕES SP. Quarto Termo de Aditivo ao Contrato 2017.7421.0156; Contratada: BK Consultoria e Serviços Ltda. Objeto: Alteração das Cláusulas Terceira e Sétima e dos Documentos 01, 02 e 03. Assinatura em 13.10.X2017.

PREGÃO ELETRÔNICO 2015/02453 (7421); CESUP Compras e Contratações (SP); Oitavo Termo Aditivo ao Contrato 2015.7421.1664; CONTRATADA: RS CONSULTORIA E SERVIÇOS DE GESTÃO EMPRESARIAL LTDA..; OBJETO: Ajuste redacional na descrição do Objeto do contrato - CLÁUSULA PRIMEIRA; Supressão e Acréscimo; Alteração das Cláusulas Terceira e Sétima e dos Documentos nº 01, 02 e 03; ASSINATURA em 18.10.2017.

Pregão Eletrônico 2011/08299 (9600); CESUP COMPRAS E CONTRATAÇÕES; Décimo Primeiro Termo Aditivo ao contrato nº 2012/9600-0023; CONTRATADA: PROSEGUR BRASIL S/A TRANSPORTADORA DE VALORES E SEGURANÇA; OBJETO: alteração das Cláusulas Terceira, Sétima e Documento nº 2; ASSINATURA em: 27.10.2017.

CONCORRÊNCIA - REGISTRO DE PREÇOS 2015/10780 (7419),CESUP COMPRAS E CONTRATAÇÕES - São Paulo (SP); Primeiro Termo Aditivo ao Contrato nº 2017.7421.6239; CONTRATADA: BRT CONSTRUTORA E ENGENHARIA EIRELI; Objeto: Prorrogação de Vigência e Alteração das Cláusulas Sexta , Sétima e Décima Sexta; Assinatura em 03.11.2017.

Pregão Eletrônico 2013/07641 (7417); CESUP COMPRAS E CONTRATAÇÕES SP. Décimo Oitavo Termo Aditivo ao Contrato 2013.7417.1924; CONTRATADA: WS Serviços Terceirizados Ltda; Objeto: Alteração das Cláusulas Terceira e Sétima e dos Documentos 01, 02 e 06. Assinatura em 09.10.2017.

PREGÃO ELETRÔNICO Nº 2015/07682 (7417); CESUP COMPRAS E CONTRATAÇÕES SP - Quarto Termo de Aditivo ao Contrato 2016.7417.0640 Lote 16; Contratada: SECURITY SEGURANÇA LTDA; Objeto: Acréscimo contratual e alteração das Cláusulas Quinta - Preço e Nona - Garantia, e dos documentos nº 01 e nº 02. ASSINATURA em 27.10.2017.

Pregão Eletrônico 2016/01432 (7421) - CESUP Compras e Contratações (SP); Segundo Termo de Aditivo ao contrato 2017.7421.0622 - Lote 1; CONTRATADA: RUDDER SEGURANCA LTDA; OBJETO: Repactuação, alteração das Cláusulas Quinta e Nona e do Documento nº 1; ASSINATURA em: 03.11.2017.

Pregão Eletrônico 2016/03267 (7421); CESUP Compras e Contratações SP; Primeiro Termo Aditivo ao Contrato 2016/7421-9342; CONTRATADA: PROSEGUR BRASIL S/A TRANSPORTADORA DE VALORES E SEGURANÇA; OBJETO: Alteração das Cláusulas Segunda, Terceira, Oitava e do Documento nº 03; ASSINATURA em: 06.11.2017.

Pregão Eletrônico 2014/11178(7417); CESUP COMPRAS E CONTRATAÇÕES (SP); Quinto Termo Aditivo ao Contrato 2014/7417-4359; CONTRATADA: PROSEGUR BRASIL S/A TRANSPORTADORA DE VALORES E SEGURANÇA; OBJETO: Alteração das Cláusulas Terceira - Preço, Oitava - Garantia, e Documento nº 03; ASSINATURA em: 06.11.2017.

Pregão Eletrônico 2015/6818 (7417); CESUP COMPRAS E CONTRATAÇÕES SP. Décimo Quarto Termo Aditivo ao Contrato 2015.7421.2927; CONTRATADA: Plataforma Terceirização de Serviços EIRELI; Objeto: Alteração dos Documentos 01, 02 e 03. Assinatura em 27.10.2017.

Este documento pode ser verificado no endereço eletrônico http://www.in.gov.br/autenticidade.html, pelo código 00032017111300079

Documento assinado digitalmente conforme MP nº 2.200-2 de 24/08/2001, que institui a Infraestrutura de Chaves Públicas Brasileira - ICP-Brasil.

PREGÃO ELETRÔNICO Nº 2013/09690 (7419); CESUP Compras e Contratações São Paulo (SP); Décimo Quinto Termo Aditivo ao Contrato 2013.7419.1779; Contratada: JEAN JESUS DOS SANTOS ME. Objeto: Acréscimo e Supressão, alteração da cláusula terceira e documentos 01 e 02. Assinatura em 03/11/2017.

DISPENSA DE LICITAÇÃO Nº 2016/01608 (7421); CESUP Compras e Contratações (SP); Quarto Termo Aditivo ao Contrato 2016.7421.1969; Contratada: MÉTRICA SP REFORMAS E SERVIÇOS LTDA - ME. Objeto: Acréscimo e Alteração das cláusulas Terceira, Sétimo e dos documentos 01, 02 e 03. ASSINATURA em 31.10.2017.

Pregão Eletrônico 2016/05079 (7421); CESUP COMPRAS E CONTRATAÇÕES SP. Oitavo Termo Aditivo ao Contrato 2016.7421.8656. CONTRATADA: Liderança Limpeza e Conservação Ltda.; Objeto: Repactuação de Preços e Alteração da Cláusula Terceira e dos Documentos 02 e 03. Assinatura em 27.09.2017.

PREGÃO ELETRÔNICO 2016/5654 (7421); CESUP Licitações São Paulo (SP); Quinto Termo de Aditivo ao Contrato 2017.7421.1616; Contratada: IMPACTO EVENTOS E SERVIÇOS TERCEIRIZADOS SS LTDA - EPP. Objeto: Alteração das Cláusulas Terceira e Sétima e dos Documentos 1, 2 e 3. Assinatura em 04.10.2017.

PREGÃO ELETRÔNICO nº 2013/02868 (7420); Cesup Compras e Contratações; Sexto Aditivo; CONTRATADA: FÁCIL PROJETOS E CONSTRUÇÕES LTDA. OBJETO: Alteração das Cláusulas Terceira, Sétima e Planilha Orçamentária do contrato 2014.7420.0003; ASSINATURA em 27.10.2017

PREGÃO ELETRÔNICO nº 2013/14284 (7418); Cesup Compras e Contratações; Quarto Aditivo; CONTRATADA: LIFE MANUTENÇÃO E MODERNIZAÇÃO DE ELEVADORES LTDA-EPP. OBJETO: Alteração da Cláusula Oitava do contrato 2013.7418.4145; ASSINATURA em 01.11.2017

PREGÃO ELETRÔNICO nº 2016/05727 (7421); Cesup Compras e Contratações; Primeiro Aditivo; CONTRATADA: RAYS INDUSTRIA E COMÉRCIO DE ELEVADORES EIRELI-EPP. OBJETO: Alteração das Cláusulas Sexta e Sétima do contrato 2017.7421.0915; ASSINATURA em 09.10.2017

Pregão Eletrônico 2014/11178 (7417); CESUP COMPRAS E CONTRATAÇÕES; Quinto Termo Aditivo ao contrato nº 2014/7417-4356; CONTRATADA: PROSEGUR BRASIL S/A - TRANSPORTADORA DE VALORES E SEGURANÇA; OBJETO: alteração das Cláusulas Terceira, Oitava e Documento nº 03; ASSINATURA em: 06.11.2017.

Inexigibilidade 2015/10455 (8558); Gerência de Compras, Contratos e Pagamento (Brasília/DF); Primeiro Termo de aditivo ao Contrato n° 2015/8558-0043; CONTRATADA: Ingram Micro Informática Ltda.; OBJETO: Alteração do preâmbulo e do Documento n° 1 do Contrato; ASSINATURA: em 09.11.2017.

AVISO DE ADIAMENTO

LICITAÇÃO ELETRÔNICA 2017/03623 (7421) - Cesup Compras e Contratações São Paulo - SP; OBJETO: Contratação de obra de Engenharia para implantação de Datacenter no Edifício Banco do Brasil (Torre Matarazzo) em São Paulo - SP, compreendendo fornecimento e instalação de equipamentos, instalações elétricas e lógicas, instalações mecânicas e de condicionamento de ar, prevenção e combate a incêndio, monitoramento e automação, instalações de CFTV e Controle de Acesso, publicada no D.O.U. de 24/10/2017; Seção 3, página 69 data de realização adiada para o dia 06/12/2017.

RENATA IWAMOTO GIACOMIN
Responsável

AVISO DE DISPENSA DE LICITAÇÃO

Processo 2017/04199 (7421) Cesup Compras e Contratações (SP). Com base no inciso XI do art.24 ou da Lei 8.666/93, foi ratificada a dispensa de licitação para Contratação de serviços de operação de telefonia para as dependências do Banco do Brasil no estado do Rio Grande do Norte (RN), junto à empresa Alservice Serviços Especializados Eireli, pelo período de 19 meses; VALOR MENSAL R$ 80.905,68; ITEM ORÇAMENTÁRIO: Operação de Telefonia; RATIFICAÇÃO em: 10/11/2017.

ALMIR FERREIRA ALEXANDRE
Gerente-Geral

AVISOS DE LICITAÇÃO

LICITAÇÃO ELETRÔNICA Nº 2017/03762 (7421) CESUP COMPRAS E CONTRATAÇÕES (SP); OBJETO: Contratação de serviços de transporte de valores e abastecimento e apoio logístico a terminais de autoatendimento para as dependências indicadas pelo Banco do Brasil S.A., a partir do Estado de Minas Gerais - Lotes 01 a 07, publicada no D.O.U. de 16.10.2017, Seção 3, Página 51. O edital foi alterado e a errata encontra-se à disposição dos interessados na internet, no endereço https://licitacoes-e.com.br por meio do número de licitação 693006. Em virtude da alteração, a realização do certame será no dia 06.12.2017.

VIVIAN YAMAGUCHI
Responsável

LICITAÇÃO ELETRÔNICA 2017/04170 (7421) - CESUP COMPRAS E CONTRATAÇÕES - SÃO PAULO (SP), Licitações de Serviços II, realizado por meio da Internet; OBJETO: Contratação de prestação de serviços referentes à condução de práticas antiestresse (QVT), por meio do Sistema de Registro de Preços - SRP, para as dependências localizadas nos estados de São Paulo, Distrito Federal, Rio de Janeiro e Paraná; RECEBIMENTO DAS PROPOSTAS: no endereço https://licitacoes-e.com.br, até 07.12.2017 às 11:00h; OBTENÇÃO DO EDITAL: no endereço eletrônico acima por meio do número da licitação 697123. Informações: cesuplicit.serv@bb.com.br.

JULIANA SANTOS DE OLIVEIRA
Responsável

LICITAÇÃO ELETRÔNICA 2017/02593 - (7421) - CESUP COMPRAS E CONTRATAÇÕES - São Paulo-SP, realizado por meio da Internet; OBJETO: Contratação de prestação de serviços de gravação de mensagem de voz no idioma português e em idiomas estrangeiros (inglês, espanhol e japonês) , para utilização nos canais de relacionamento do CONTRATANTE, conforme disposto no presente Edital e seus anexos; RECEBIMENTO DAS PROPOSTAS: no endereço https://licitacoes-e.com.br, até 05.12.2017 às 10h00; OBTENÇÃO DO EDITAL: no endereço eletrônico acima por meio do número da licitação 697170. Informações pelo e-mail: cesuplicit.serv@bb.com.br.

ALAN VIEIRA DE ANDRADE
Responsável

LICITAÇÃO ELETRÔNICA 2017/04102 - (7421) - CESUP Compras e Contratações-SP, realizado por meio da Internet; OBJETO: licitação para fornecimento, transporte, entrega e ativação de Grupo Gerador, com quadro de transferência automática, carenagem para dependência do Banco do Brasil localizada no Acre, com lote único, conforme especificações técnicas contidas no Anexo I do Edital; RECEBIMENTO DAS PROPOSTAS: no endereço https://licitacoes-e.com.br, até 28.11.2017 às 09h30min; OBTENÇÃO DO EDITAL: no endereço eletrônico acima por meio do número da licitação 697217. Informações: cesuplicit.compras@bb.com.br e symone3548@bb.com.br.

SYMONE APARECIDA MONTEIRO DO NASCIMENTO
Responsável

AVISOS DE PREÇOS REGISTRADOS

PREGÃO ELETRÔNICO 2017/01915 (7421) Centro de Serviços - Licitações (SP); Em conformidade com o art. 11 do Decreto nº 7.892/2013 e art.15 da Lei n° 8.666/93, divulgamos que foi registrado pelo Banco do Brasil os preços para contratação de serviços comuns de engenharia para a adequação de dependências do Banco do Brasil, incluindo os padrões VAREJO, ESTILO e ATACADO, localizadas nos prédios estratégicos: SEDAN- RJ, CARJ-RJ, CCBB-RJ, TELEPORTO-RJ e BBDTVM-BOLSA-RJ e em unidades estratégicas e táticas, Redes de Apoio, Rede Atacado e Rede Private do Banco do Brasil localizadas no estado do Rio de Janeiro, nas regiões constantes do edital; Fornecedor: FAS ENGENHARIA LTDA, Valor Global R$ 13.000.000,00. Vigência: 12 meses. Os preços unitários dos itens estão disponíveis na Internet, no endereço http://www.bb.com.br/resultadoslicitacoes.

JOÃO PAULO C. CABRAL
Pregoeiro

PREGÃO ELETRÔNICO nº 2017/00523 - (7421) - CESUP Compras e Contratações SP. Em conformidade com o art. 11 do Decreto nº 7.892/2013 e art. 15 da Lei nº 8.666/93, divulgamos que foram registrados pelo Banco do Brasil os preços para fornecimento de Cofres, de 1.100 Kg e 750 Kg, para guarda de Numerário e Documentos, com TRADE IN, para as dependências do Banco do Brasil localizadas na região Nordeste (exceto MA); FORNECEDOR: GLOBAL TECNOLOGIA EIRELI; VALOR GLOBAL: Lote 10 - R$ 2.794.000,00; VIGÊNCIA: 12 (doze) meses. Os preços unitários dos itens estão disponíveis na Internet, no endereço http://www.licitacoes-e.com.br.

THAÍS OLIVEIRA FREIRE
Pregoeira

AVISO DE REGISTRO DE PREÇOS

LICITAÇÃO ELETRÔNICA 2017/04017 (7421) Cesup Compras e Contratações (SP), realizado por meio da Internet; OBJETO: Registro de preços para o fornecimento, entrega e montagem de Mesas Diversas para dependências do Banco do Brasil localizadas em todo território nacional; RECEBIMENTO DAS PROPOSTAS: no endereço https://licitacoes-e.com.br, até 28.11.2017 às 9h30; OBTENÇÃO DO EDITAL: no endereço eletrônico acima por meio do número de licitação 697280; Informações: (11) 4297-5058, no horário das 09 às 17 h.

ANNA MASCARETTI NONATO
Responsável

DIRETORIA DE GOVERNO

EXTRATO DO 4º TERMO ADITIVO

ESPÉCIE: Quarto Termo Aditivo de Rerratificação ao Contrato de Confissão, Assunção, Consolidação e Refinanciamento de Dívidas, nº006/98 STN/COAFI, celebrado em 24 de março de 1998. PARTES: a UNIÃO e o Governo do Estado do Espírito Santo. INTERVENIÊNCIA: Banco do Brasil S.A., na qualidade de agente financeiro e o Banco do Estado do Espírito Santo S/A - BANESTES, na qualidade de depositário das receitas do Estado. OBJETO: Retificar e Ratificar o contrato, adaptando-o aos termos da LC 148/2014, alterando o caput da Cláusula Décima-Terceira e incluindo as Cláusulas Vigésima-Oitava, Vigésima-Nona e Trigésima do contrato ora aditado. REPRESENTANTES: pelo Estado, PAULO CÉSAR HARTUNG GOMES, Governador; pelo Banco do Brasil S.A, JOÃO PINTO RABELO JÚNIOR, Diretor de Governo; pelo BANESTES, LUIZ CARLOS DONÁ, Diretor de Negócios e Recuperação de Ativos.

VICE-PRESIDÊNCIA DE GESTÃO FINANCEIRA E RELAÇÕES COM INVESTIDORES

AVISO DE FATO RELEVANTE

Em conformidade com a Instrução CVM nº 358, de 03.01.2002, e em complemento ao Fato Relevante divulgado em 31.08.2017, o Banco do Brasil S.A.(BB) comunica que a Neoenergia S.A. arquivou, nesta data, na Comissão de Valores Mobiliários, anúncio de oferta pública primária e secundária de ações, a ser realizada em mercado de balcão não organizado nos termos da Instrução CVM 400, de 29.12.2003, e ainda com esforços de colocação no exterior, de acordo com a legislação vigente no país de cada investidor.

2. O BB Banco de Investimento S.A. (BB-BI), controlada do BB, alienará na oferta secundária a totalidade das ações atualmente por ele detidas de emissão da Neoenergia S.A.

3. Fatos adicionais, julgados relevantes, serão prontamente divulgados ao mercado.

Brasília-DF, 8 de novembro de 2017.
ALBERTO MONTEIRO DE QUEIROZ NETTO
Vice-Presidente

COBRA TECNOLOGIA S/A

EXTRATO DE TERMO ADITIVO

2º Aditivo ao Contrato - DGCO nº 00023/2015, firmado em 24/02/2015; Favorecido: BS TECNOLOGIA E SERVIÇOS LTDA; Objeto: repactuação dos preços do contrato; Fundamento Legal: art. 55, inc. III, da Lei nº 8.666/1993; Valor: R$ 14.907,26.

AVISO DE LICITAÇÃO
PREGÃO ELETRÔNICO Nº 91-2017-10-24

Objeto: Pregão Eletrônico Nº 91-2017-10-24 - Registro de Preços para aquisição futura e eventual de Envelopes Personalizados para atender ao Centro de Impressão da Cobra Tecnologia S.A. (Barueri-SP); Realização do certame dia 29/11/2017 às 10h30min; Edital completo em 16/11/2017 que deve ser retirado através do site www.licitacoes-e.com.br; www.bbtecno.com.br ou pelo e-mail licitacoes@bbtecno.com.br.

Rio de Janeiro, 10 de outubro de 2017.
ÍTALO AUGUSTO DIAS DE SOUZA
Presidente da Comissão de Licitação

AVISO DE REVOGAÇÃO
PREGÃO ELETRÔNICO Nº 43-2017-06-19

OBJETO: Aquisição de DVDs e HDs, via Ata de Registro de Preços, para atendimento à assistência técnica. Comunicamos que foi Revogado o LOTE 02 da licitação em epígrafe, com base no art. 49 da Lei 8.666.

Rio de Janeiro, 10 de novembro de 2017.
ITALO AUGUSTO DIAS DE SOUZA
Presidente da Comissão de Licitação

RETIFICAÇÃO

No aviso de anulação publicado no D.O.U., N° 216 de 10/11/2017, Seção 3, pág. 103;
onde se lê licitação em epigrafe;
leia-se: PE 87-2017-10-20.

BANCO DO NORDESTE DO BRASIL S/A

EDITAIS
RESULTADOS DE SELEÇÃO

EDITAL FUNDECI 01/2017 - SUBVENÇÃO - O Banco do Nordeste Brasil S.A. torna público o resultado do edital FUNDECI 01/2017, processo de seleção pública com o objetivo de fomentar projetos de pesquisa, desenvolvimento e inovação (PD&I), por meio de concessão de subvenção econômica a empresas com recursos não reembolsáveis.

EDITAL FUNDECI 02/2017 - PRODUTIVIDADE E COMPETITIVIDADE - O Banco do Nordeste Brasil S.A. torna público o resultado do edital FUNDECI 02/2017, processo de seleção pública com o objetivo de fomentar projetos de pesquisa, desenvolvimento e inovação (PD&I), por meio de convênios com instituições públicas e privadas sem fins lucrativos.

A relação dos projetos selecionados nos Editais acima está disponível para consulta no portal do Banco do Nordeste: www.bnb.gov.br/aviso-etene-fundeci

BRUNO GABAI
Gerente de Ambiente de Programas Especiais
e de Fundos de Pesquisa

RESULTADO DE JULGAMENTO
PREGÃO Nº 84/2017

OBJETO: Contratação de empresa prestadora dos serviços de fornecimento e administração de cartões e respectivos créditos para os benefícios auxílio refeição, cesta alimentação e auxílio décima terceira cesta alimentação, instituídos no âmbito do Programa de Alimentação do Trabalhador - PAT, a serem concedidos em favor dos beneficiários indicados pelo Banco do Nordeste (CONTRATANTE).

MARIA IVONE TORRES PORTUGAL ARAÚJO
Pregoeira

(SIDEC - 10/11/2017)

CAIXA ECONÔMICA FEDERAL

VICE-PRESIDÊNCIA GOVERNO

EXTRATO DE TERMO ADITIVO

CONTRATO	CONTRATANTE	CONTRATADO	OBJETO	INSTRUMENTO
0316.899-48/2009	MS	Presidente Médice/RO	Altera vigência: 30/08/2018	Termo aditivo: 09/11/2017
0420061-24/13	MCIDADES	PM São Paulo/SP	Altera vigência: 19/05/2020	T Aditivo:06/11/2017
771506/12	MCIDADES/CAIXA	PM Itapua do Oeste/RO	Altera vigência: 30/11/2019	T Aditivo:09/11/2017
806450/14	MTUR/CAIXA	PM Nova Brasilândia D'Oeste/RO	Altera vigência: 30/11/2019	T Aditivo:09/11/2017
809908/14	MTUR/CAIXA	PM Ministro Andreaz-za/RO	Altera vigência: 30/11/2019	T Aditivo:09/11/2017
815151/14	MTUR	PM Niterói/RJ	Altera vigência: 30/06/2018	T Aditivo:09/11/2017
0369.732-49/2011	ME	SEJEL	Altera Vigência para 30/11/2017	Termo Aditivo: 31/10/2017
826478/15	MCIDADES	PM Cariacica/ES	Altera vigência: 30/11/2018	Ex-Officio:09/11/2017
784135/2013	ME	PM Brodowski/SP	Altera vigência: 06/02/2018	T Aditivo:03/11/2017
1026.155-45/817314/15	FNAS	Rio de Janeiro/RJ	Alt. Vig.: 29/12/2017	T. Aditivo: 09/11/2017
1026.156-61/817313/15	FNAS	Rio de Janeiro/RJ	Alt. Vig.: 29/12/2017	T. Aditivo: 09/11/2017
1026.157-86/817312/15	FNAS	Rio de Janeiro/RJ	Alt. Vig.: 29/12/2017	T. Aditivo: 09/11/2017
1026.158-00/817311/15	FNAS	Rio de Janeiro/RJ	Alt. Vig.: 29/12/2017	T. Aditivo: 09/11/2017
1026.159-25/817245/15	FNAS	Rio de Janeiro/RJ	Alt. Vig.: 29/12/2017	T. Aditivo: 09/11/2017
823159/2015	MCIDADES	Araçoiaba da Serra/SP	Alt. Vig.: 15/09/2018	T. Aditivo: 09/11/2017
1004.404-64/784346/13	MCIDADES	PM Vinhedo/SP	Altera vigência: 23/10/2018	T Aditivo:09/11/2017
0221526-19/07	MTUR	PM Santo André/SP	Altera vigência: 30/06/2018	T Aditivo:09/11/2017
783232/2013	MAPA	PM MORRO DA FU-MAÇA/SC	ALTER CP: R$ 41.620,00	Termo Aditivo: 31/10/2017
0300422-49/09	MTUR	PM CUPIRA/PE	Altera vigência: 30/06/2018	Ex-Officio:09/11/2017
0299505-06/09	MTUR	PM CARUARU/PE	Altera vigência: 30/06/2018	Ex-Officio:09/11/2017
757244/11	MTUR	PM CARUARU/PE	Altera vigência: 30/06/2018	Ex-Officio:09/11/2017
834707/16 - 1034844-57	MCIDADES	P M Lagoa Grande	Prorrog vigência: 17/11/2018	T A: 07/11/2017
809172/14 - 1015606-98	MCIDADES	P M Lagoa Grande	Prorrog vigência: 30/11/2018	T A: 07/11/2017
0265393-43/08	MCIDADES	Município de Rio Bran-co/AC	Altera vigência: 30/04/18	T. Aditivo: 31/10/17
0426282-28/14	MEsporte	PM Barueri/SP	Altera vigência: 10/12/2018	T Aditivo: 09/11/2017.
829727/2016	CAIXA/MCIDADES	PM BALNEÁRIO RIN-CÃO/SC	Alt. contrap.: R$ 211.216,49	Termo Aditivo: 30/10/2017
829755/2016	CAIXA/MCIDADES	PM BALNEÁRIO RIN-CÃO/SC	Alt. contrap.: R$ 196.138,35	Termo Aditivo: 27/10/2017
1021041-73/2014	MCIDADES	São Félix de Minas/MG	Altera contrap:R$6.584,45	TAditivo:09/11/2017
1022787-02 - 816368/15	MCIDADES	PM Monte Sião/MG	Altera vigência: 16/06/2018	Ex-Officio:09/11/2017
1015.255-31 - 805064/14	ME	PM Alterosa/MG	Altera vigência: 28/02/2018	T Aditivo:09/11/2017
1006.063-42 - 786379/13	MCIDADES	PM Brasópolis/MG	Altera vigência: 30/03/2018	T Aditivo:09/11/2017
1016.650-20 - 804260/14	MCIDADES	PM Munhoz/MG	Altera vigência: 30/04/2018	T Aditivo:09/11/2017
1040.166-50 - 846984/17	MTUR	PM Munhoz/MG	Altera contrap: R$ 12.162,55	T Aditivo:09/11/2017
789896/2013	MCIDADES	Itararé/SP	Altera vigência: 15/01/2019	T Aditivo:09/11/2017
761060/2011	MCIDADES	Apiaí/SP	Altera vigência: 15/11/2018	Ex-officio-09/11/17
0303555-19/2009	MTUR	PM Tobias Barreto/SE	Altera Vigência: 30/06/2018	T Aditivo: 24/10/2017
0262460-94/08	MTUR	PM Guiratinga/MT	Altera vigência: 30/06/2018	T Aditivo:10/11/2017
829612/16	MCIDADES	PM Guiratinga/MT	Altera vigência: 28/12/2018	T Aditivo:10/11/2017
CR 0277.483-87/2008	MSAUDE/CAIXA	Santa Casa de Misericór-dia de Mogi das Cruzes	Altera Vigência: 20/08/2018	T.Aditivo: 10/11/2017
0352807-89/11	MCIDADES	PM Arapiraca/AL	Altera vigência: 23/04/2018	T Aditivo:10/11/2017
0325752-75/10	MAPA	Pará de Minas/MG	Prorroga vigên-cia:31/12/18	T Aditivo: 10/11/17
805544/14	MCIDADES	PM Jataizinho/PR	Altera vigência: 31/07/2018	T Aditivo:09/11/2017
0363453-40/11	MINC	PM Londrina/PR	Altera vigência: 30/11/2018	T Aditivo:09/11/2017
789800/13	MCIDADES	PM Jardim Alegre/PR	Altera vigência: 30/05/2018	T Aditivo:10/11/2017
400.393-11/2012	FNAS	Barcarena/PA	Prorroga Vigência: 30/01/2018	T. Aditivo: 10/11/2017
1986/2016	CEF	PROSEGUR BRASIL	REPACTUAÇÃO	2º TA, 03/11/2017
829301/2017	MCIDADES	Morro Agudo/SP	Alteração de contrapartida para R$ 74.712,97 e in-vestimento para R$ 320.562,97	Termo Aditivo de 16/10/2017
1023307-41/2015	MCIDADES	PM Estrela Dalva/MG	Altera contrap: R$ 295,60	T Aditivo:10/11/2017
7306/2016	CEF	ARMINI LTDA	PRORROGAÇÃO	1ºTA, 31/10/2017
7307/2016	CEF	ARMINI LTDA	PRORROGAÇÃO	1ºTA, 31/10/2017
809807/14	MCIDADES	PM Palmares Paulista/SP	Altera vigência: 20/03/2018	T Aditivo:09/11/2017
807095/14	ME	PM Taiaçu/SP	Altera vigência: 31/12/2018	T Aditivo:10/11/2017
772836/12	ME	Campos do Jordão/SP	Prorroga vigência: 30/11/18	T Aditivo-10/11/17
1028239-49/2015	MCIDADES	PEDRA BRANCA/CE	Altera contrap: R$ 1.000,00	T Aditivo:10/11/2017
812131/2014	MINC	Pradopolis - SP	Alteração de vigência pa-ra 12/09/2018	Termo Aditivo de 10/11/2017
831714/16	ME	PM João Pinheiro/MG	Altera contrap: R$ 5.800,42	T Aditivo:10/11/2017
800332/13	MAPA	PM Rio Paranaíba/MG	Altera contrap: R$ 22.400,00	T Aditivo:10/11/2017
0311013-21/2009	MCIDADES	PM Nerópolis/GO	Altera contrap: R$ 76.803,90	T Aditivo:07/07/2017
1013.281-53/2013	MTUR	PM Niquelândia/GO	Alt. Vigência: 30/10/2018	T. Aditivo: 11/09/2017
775612/12	MDA	CONSAD/SC	Altera vigência: 30/03/2018	T Aditivo: 08/11/2017
769962/12	ME	PM Planalto Alegre/SC	Altera vigência: 27/12/2017	T Aditivo: 09/11/2017
799350/13	MTUR	Coronel Freitas/SC	Altera vigência: 31/12/2018	T. Aditivo: 10/11/2017
830854/16	MDA	Coronel Freitas/SC	Altera vigência: 15/12/2018	T. Aditivo: 10/11/2017
0263919-49	ME	MUNICIPIO DE CON-CEICAO DO COITE - BA	ALT. VIG: 05/09/2018	Ex-Ofício
1006776-71	MCIDADES	MUNICIPIO DE CORA-CAO DE MARIA - BA	ALT. VIG: 05/05/2018	Ex-Ofício
1018292-32	MCIDADES	MUNICIPIO DE CORA-CAO DE MARIA - BA	ALT. VIG: 05/05/2018	T.ADITIVO(05/11/2017).
1006966-06	MTUR	MUNICIPIO DE NOVA FATIMA - BA	ALT. VIG: 30/12/2017	T.ADITIVO(05/11/2017).
1009958-65	MCIDADES	MUNICIPIO DE SANTA BARBARA - BA	ALT. VIG: 05/05/2018	Ex-Ofício
1022220-84/14	MDA	PM Senador Salgado Fi-lho/RS	Altera vigência: 30/05/2018	T Aditivo:10/11/2017
1033048-63/16	MAPA	PM Alegria/RS	Altera vigência: 31/10/2018	T Aditivo:10/11/2017
1033251-61/16	MAPA	PM Boa Vista do Buri-cá/RS	Altera vigência: 30/06/2018	T Aditivo:09/11/2017
1006873-28/13	ME	PM Jacutinga/RS	Altera vigência: 30/04/2018	T Aditivo:10/11/2017
1015198-17/14	ME	PM Santo Augusto/RS	Altera vigência: 30/04/2018	T Aditivo:10/11/2017
0387834-50/12	MCIDADES	PM Três de Maio/RS	Altera vigência: 30/03/2018	T Aditivo:09/11/2017
1027346-09/15	MDA	PM São José das Mis-sões/RS	Altera contrap: R$ 36.628,67	T Aditivo:09/11/17
1032165-37/16	ME	PM Itatiba do Sul/RS	Altera vigência: 30/06/2018	Ex-Officio: 09/11/2017
1032374-55/16	ME	PM Itatiba do Sul/RS	Altera vigência: 30/06/2018	T Aditivo:09/11/2017
1013734-74/13	MCIDADES	PM Putinga/RS	Altera vigência: 31/07/2018	T Aditivo:09/11/2017
1022583-71/15	MINC	PM Putinga/RS	Altera vigência: 31/05/2018	T Aditivo:09/11/2017
1021408-64/14	MDS	PM Sananduva/RS	Altera vigência: 31/05/2018	T Aditivo:09/11/2017
1026687-24/15	MAPA	PM Sananduva/RS	Altera vigência: 31/05/2018	T Aditivo:09/11/2017
1020801-95/14	MAPA	PM Santo Expedito do Sul/RS	Altera vigência: 31/03/2018	T Aditivo:09/11/2017
1014914-09/14	ME	PM Tapejara/RS	Altera vigência: 31/05/2018	T Aditivo:09/11/2017
1028759-76/16	ME	PM Tapejara/RS	Altera vigência: 30/11/2018	T Aditivo:09/11/2017
1032431-78/16	ME	PM Sarandi,RS	Altera Contrap: R$ 17.887,64	T Aditivo: 09/11/17
806385/2014 - 1018690-85	CAIXA/MCIDADES	PM Almas/TO	Altera vigência: 30/11/2018	T Aditivo: 01/11/2017
819432/2015 - 1024987-61	CAIXA/MCIDADES	PM Almas/TO	Altera vigência: 30/11/2018	T Aditivo: 01/11/2017
822860/2015 - 1025300-13	CAIXA/MCIDADES	PM Fátima/TO	Altera vigência: 30/11/2018	T Aditivo: 01/11/2017
790646/2013 - 1010259-61	CAIXA/MDS	SETAS/TO	Altera vigência: 31/05/2019	T Aditivo: 01/11/2017
808481/2014 - 1017010-66	CAIXA/MTUR	PM Porto Nacional/TO	Altera vigência: 30/11/2018	T Aditivo: 03/11/2017

818927/2015 - 1025732-78	CAIXA/MCIDADES	PM Porto Nacional/TO	Altera vigência: 30/11/2018	T Aditivo: 03/11/2017
822531/2015 - 1026175-64	CAIXA/MTUR	PM Porto Nacional/TO	Altera vigência: 30/11/2018	T Aditivo: 03/11/2017
819192/2015 - 1026222-61	CAIXA/ME	PM Porto Nacional/TO	Altera vigência: 30/11/2018	T Aditivo: 03/11/2017
816719/2015 - 1027277-32	CAIXA/MAPA	PM Porto Nacional/TO	Altera vigência: 30/11/2018	T Aditivo: 03/11/2017
825934/2015 - 1028153-11	CAIXA/MAPA	PM Porto Nacional/TO	Altera vigência: 30/11/2018	T Aditivo: 03/11/2017
825221/2015 - 1027642-85	CAIXA/MAPA	PM Porto Nacional/TO	Altera vigência: 30/11/2018	T Aditivo: 03/11/2017
825224/2015 - 1027812-93	CAIXA/MAPA	PM Porto Nacional/TO	Altera vigência: 30/11/2018	T Aditivo: 03/11/2017
824885/2015 - 1028040-26	CAIXA/MAPA	PM Porto Nacional/TO	Altera vigência: 30/11/2018	T Aditivo: 03/11/2017
736609/2010 - 0327496-08	CAIXA/MCIDADES	PM Miranorte/TO	Altera vigência: 30/11/2018	T Aditivo: 06/11/2017
735026/2010 - 0325998-37	CAIXA/MCIDADES	PM Colinas do Tocantins/TO	Altera vigência: 31/05/2018	T Aditivo: 06/11/2017
805153/2014 - 1015118-34	CAIXA/ME	PM Colinas do Tocantins/TO	Altera vigência: 30/11/2018	T Aditivo: 06/11/2017
807495/2014 - 1015969-73	CAIXA/MTUR	PM Colinas do Tocantins/TO	Altera vigência: 30/11/2018	T Aditivo: 06/11/2017
825282/2015 - 1028170-75	CAIXA/MAPA	PM Palmas/TO	Altera Contrapartida p: R$ 15.000,00	T Aditivo: 06/11/2017
615455/2007 - 0244013-94	CAIXA/MI	Estado do Tocantins	Altera vigência: 31/05/2019	T Aditivo: 06/11/2017
821314/2015 - 1024667-88	CAIXA/MCIDADES	PM Conceição do Tocantins/TO	Altera vigência: 30/11/2018	T Aditivo: 07/11/2017
715209/2009 - 0304456-33	CAIXA/ME	PM Porto Nacional/TO	Altera vigência: 30/11/2018	T Aditivo: 07/11/2017
780186/2012 - 1002031-32	CAIXA/MCIDADES	PM Sítio Novo do Tocantins/TO	Altera vigência: 30/11/2018	T Aditivo: 06/11/2017
660315/2009 - 0313563-29	CAIXA/MTUR	PM Santa Tereza do Tocantins/TO	Altera vigência: 30/11/2018	T Aditivo: 07/11/2017
800565/2013 - 1014217-29	CAIXA/MCIDADES	PM Sítio Novo do Tocantins/TO	Altera vigência: 30/11/2018	T Aditivo: 08/11/2017
764889/2011 -0374083-99	CAIXA/MS	SESAU/TO	Altera vigência: 31/05/2019	T Aditivo: 08/11/2017
771951/2012 - 0359565-49	CAIXA/MS	SESAU/TO	Altera vigência: 31/05/2019	T Aditivo: 08/11/2017
771949/2012- 0389566-54	CAIXA/MS	SESAU/TO	Altera vigência: 31/05/2019	T Aditivo: 08/11/2017
774774/2012 - 0398037-38	CAIXA/MS	SESAU/TO	Altera vigência: 31/05/2019	T Aditivo: 08/11/2017
774768/2012 - 0398049-72	CAIXA/MS	SESAU/TO	Altera vigência: 31/05/2019	T Aditivo: 08/11/2017
775064/2012 - 0398497-06	CAIXA/MS	SESAU/TO	Altera vigência: 31/05/2019	T Aditivo: 08/11/2017
782147/2012 - 1003470-48	CAIXA/MS	SESAU/TO	Altera vigência: 31/05/2019	T Aditivo: 08/11/2017
767886/2010 - 0374524-21	CAIXA/MS	SESAU/TO	Altera vigência: 31/05/2019	T Aditivo: 08/11/2017
788563/2013 - 1007042-12	CAIXA/ME	PM Tocantínia/TO	Altera vigência: 30/11/2018	T Aditivo: 08/11/2017
786052/2013 - 1005826-30	CAIXA/MCIDADES	PM Cachoeirinha/TO	Altera vigência: 30/11/2018	T Aditivo: 08/11/2017
789470/2013 - 1008242-67	CAIXA/MCIDADES	PM Cachoeirinha/TO	Altera vigência: 30/11/2018	T Aditivo: 08/11/2017
764652/2011 0371322-29	CAIXA/MTUR	Sec Des Econ Cienc Tec Tur e Cul/TO	Altera vigência: 31/05/2019	T Aditivo: 09/11/2017
819905/2015 - 1024637-55	CAIXA/MCIDADES	PM Wanderlândia/TO	Altera Contrapartida p: R$ 31.622,58	T Aditivo: 09/11/2017
714690/2009 - 0311335-12	CAIXA/MS	Fundo Municipal de Saúde de Caseara	Altera vigência: 30/11/2018	T Aditivo: 10/11/2017
785386/2013 - 1005492-25	CAIXA/MTUR	PM Pium/TO	Altera vigência: 30/11/2018	T Aditivo: 10/11/2017
778794/2012 - 1002337-29	CAIXA/MJ	SSP/TO	Altera vigência: 31/05/2019	T Aditivo: 10/11/2017
1023047-22/15	ME/CEF	PM DE UAUA	PRORROGACAO DE VIGENCIA 05/11/2018	T Aditivo:05/11/2017
823548/15	MDA	PM BOM JESUS/PB	Altera vigência: 31/12/2018	T Aditivo:10/11/2017
795821/13	MTUR	PM ITAPORANGA/PB	Altera vigência: 31/12/2018	T Aditivo:10/11/2017
787740/13	ME	PM GUARABIRA/PB	Altera vigência: 31/12/2018	T Aditivo:10/11/2017
790642/13	MDS	SECRETARIA DE ESTADO DO DESNVOLVIMENTO HUMANO - SEDH/PB	Altera vigência: 30/09/2018	T Aditivo:10/11/2017
792720/2013	MCIDADES	PM Torrinha/SP	Altera vigência: 20/06/2018	Termo Aditivo: 09/11/2017
0408645-28/2013	MCIDADES	Bauru/SP	Altera contrapartida: R$ 11.288.547,83	Termo Aditivo: 09/11/2017
839235/2016	MS	Santa Casa de Pompéia/SP	Altera repasse: R$ 275.142,03	Termo Aditivo: 10/11/2017
784275/13	ME	PM Caçapava do Sul/RS	Altera contrap: R$ 90.103,49	T Aditivo:07/11/2017
798095/13	MCIDADES	PM Quevedos/RS	Altera vigência: 25/07/2018	T Aditivo:08/11/2017
807008/14	ME	PM Sinimbu/RS	Altera vigência: 15/03/2018	T Aditivo:10/11/2017
809879/14	MAPA	PM Sinimbu/RS	Altera vigência: 25/04/2018	T Aditivo:10/11/2017
819279/15	MCIDADES	PM Arroio do Tigre/RS	Altera vigência: 29/05/2018	T Aditivo:10/11/2017

EDITAIS DE NOTIFICAÇÃO

A CAIXA ECONÔMICA FEDERAL representada neste ato por sua Gerência Executiva e Negocial de Governo Fortaleza, no uso de suas atribuições legais, faz saber aos que do presente vierem ou dele conhecimentos tiverem que, publicado na forma da lei, por se encontrar em lugar incerto e não sabido, fica NOTIFICADO CARLOS HENRIQUE DE AZEVEDO, 090.712.373-20, Ex-Prefeito Municipal, nos termos dos subitens 1 e 2 da Cláusula Décima Segunda do Contrato de Repasse nº 0335522-94/2010/MTUR/CAIXA, celebrado entre UNIÃO FEDERAL e Município de Paraipaba, intermediado por esta CAIXA ECONÔMICA FEDERAL, firmado em 27/10/2010 no valor de R$ 195.000,00 (cento e noventa e cinco mil reais), para que, no prazo máximo de 45 (quarenta e cinco) dias a contar do recebimento desta, apresente a Prestação de Contas Final do total dos recursos contratados, com a documentação exigida no referido termo contratual, inclusive preenchimento do SICONV, se for o caso, apresente comprovação de que deixou a documentação de prestação de contas de posse do administrador que o sucedeu ou devolva à conta vinculada nº 4378.006.00008090-6 o valor de R$ 24.519,30 (vinte e quatro mil, quinhentos e dezenove reais, trinta centavos), referente ao débito apurado atualizado monetariamente. Caso não seja regularizada a situação contratual no prazo concedido, poderá ser instaurada Tomada de Contas Especial (TCE), cujo processo será encaminhado ao Órgão de Controle Interno competente, para análise, certificação das contas e posterior envio ao Tribunal de Contas da União (TCU) para julgamento, se for o caso, conforme estabelecido na Instrução Normativa TCU nº 71, de 28/11/2012, e alterações da Instrução Normativa nº 76, de 23/11/2016, podendo também ser providenciada a inclusão do responsabilizado no Cadastro Informativo de Créditos não quitados do Setor Público Federal (CADIN).

A CAIXA ECONÔMICA FEDERAL representada neste ato por sua Gerência Executiva e Negocial de Governo Fortaleza, no uso de suas atribuições legais, faz saber aos que do presente vierem ou dele conhecimentos tiverem que, publicado na forma da lei, por se encontrar em lugar incerto e não sabido, fica NOTIFICADO MARCOS ROBERIO RIBEIRO MONTEIRO, CPF 377.885.663-49, Ex-Prefeito Municipal, nos termos dos subitens 3.2, alínea a da Cláusula Terceira do Contrato de Repasse nº 0282599-79/2008/MCIDADES/CAIXA, celebrado entre UNIÃO FEDERAL e Município de Itarema, intermediado por esta CAIXA ECONÔMICA FEDERAL, firmado em 31/12/2008 no valor de R$ 1.482.100,00 (um milhão, quatrocentos e oitenta e dois mil e cem reais), para que, no prazo máximo de 45 (quarenta e cinco) dias a contar do recebimento desta, seja regularizada a ocorrência referente ao objeto contratual paralisado - sem evolução há 120 dias, apresente comprovação, com a documentação pertinente, de que não causou prejuízo ao Erário Federal ou devolva à conta vinculada nº 1955.006.00647137-9 o valor de R$ 1.696.473,78 (um milhão, seiscentos e noventa e seis mil, quatrocentos e setenta e três reais, setenta e oito centavos), referente ao débito apurado atualizado monetariamente. Caso não seja regularizada a situação contratual no prazo concedido, poderá ser instaurada Tomada de Contas Especial (TCE), cujo processo será encaminhado ao Órgão de Controle Interno competente, para análise, certificação das contas e posterior envio ao Tribunal de Contas da União (TCU) para julgamento, se for o caso, conforme estabelecido na Instrução Normativa TCU nº 71, de 28/11/2012, e alterações da Instrução Normativa nº 76, de 23/11/2016, podendo também ser providenciada a inclusão do responsabilizado no Cadastro Informativo de Créditos não quitados do Setor Público Federal (CADIN).

A CAIXA ECONÔMICA FEDERAL representada neste ato por sua Gerência Executiva e Negocial de Governo Fortaleza, no uso de suas atribuições legais, faz saber aos que do presente vierem ou dele conhecimentos tiverem que, publicado na forma da lei, por se encontrar em lugar incerto e não sabido, fica NOTIFICADO JOSÉ FERREIRA MATEUS, 224.296.201-97, Ex-Prefeito Municipal, nos termos dos subitens 3.2, alínea a da Cláusula Terceira do Contrato de Repasse nº 0300061-82/2009/MTUR/CAIXA, celebrado entre UNIÃO FEDERAL e Município de Itatira, intermediado por esta CAIXA ECONÔMICA FEDERAL, firmado em 08/12/2009 no valor de R$ 224.250,00 (duzentos e vinte e quatro mil, duzentos e cinquenta reais), para que, no prazo máximo de 45 (quarenta e cinco) dias a contar do recebimento desta, seja regularizada a ocorrência referente ao objeto contratual paralisado - sem evolução há 120 dias, apresente comprovação, com a documentação pertinente, de que não causou prejuízo ao Erário Federal ou devolva à conta vinculada nº 0746.006.00647082-9 o valor de R$ 249.502,49 (duzentos e quarenta e nove mil, quinhentos e dois reais, quarenta e nove centavos), referente ao débito apurado atualizado monetariamente. Caso não seja regularizada a situação contratual no prazo concedido, poderá ser instaurada Tomada de Contas Especial (TCE), cujo processo será encaminhado ao Órgão de Controle Interno competente, para análise, certificação das contas e posterior envio ao Tribunal de Contas da União (TCU) para julgamento, se for o caso, conforme estabelecido na Instrução Normativa TCU nº 71, de 28/11/2012, e alterações da Instrução Normativa nº 76, de 23/11/2016, podendo também ser providenciada a inclusão do responsabilizado no Cadastro Informativo de Créditos não quitados do Setor Público Federal (CADIN).

A CAIXA ECONÔMICA FEDERAL representada neste ato por sua Gerência Executiva e Negocial de Governo Fortaleza, no uso de suas atribuições legais, faz saber aos que do presente vierem ou dele conhecimentos tiverem que, publicado na forma da lei, por se encontrar em lugar incerto e não sabido, fica NOTIFICADO JOSÉ MARIA SABINO, 209.304.703-97, Ex-Prefeito Municipal, nos termos dos subitens 1 e 2 da Cláusula Décima Segunda do Contrato de Repasse nº 0331410-54/2010/MTUR/CAIXA, celebrado entre UNIÃO FEDERAL e Município de Santana do Acaraú, intermediado por esta CAIXA ECONÔMICA FEDERAL, firmado em 08/09/2010 no valor de R$ 487.500,00 (quatrocentos e oitenta e sete mil e quinhentos reais),para que, no prazo máximo de 45 (quarenta e cinco) dias a contar do recebimento desta, apresente a Prestação de Contas Final do total dos recursos contratados, com a documentação exigida no referido termo contratual, inclusive preenchimento do SICONV, se for o caso, apresente comprovação de que deixou a documentação de prestação de contas de posse do administrador que o sucedeu ou devolva à conta vinculada nº 0554.006.00647343-3 o valor de R$ 470.038,95 (quatrocentos e setenta mil, trinta e oito reais, noventa e cinco centavos), referente ao débito apurado atualizado monetariamente.Caso não seja regularizada a situação contratual no prazo concedido, poderá ser instaurada Tomada de Contas Especial (TCE), cujo processo será encaminhado ao Órgão de Controle Interno competente, para análise, certificação das contas e posterior envio ao Tribunal de Contas da União (TCU) para julgamento, se for o caso, conforme estabelecido na Instrução Normativa TCU nº 71, de 28/11/2012, e alterações da Instrução Normativa nº 76, de 23/11/2016, podendo também ser providenciada a inclusão do responsabilizado no Cadastro Informativo de Créditos não quitados do Setor Público Federal (CADIN).

A CAIXA ECONÔMICA FEDERAL representada neste ato por sua Gerência Executiva e Negocial de Governo Fortaleza, no uso de suas atribuições legais, faz saber aos que do presente vierem ou dele conhecimentos tiverem que, publicado na forma da lei, por se encontrar em lugar incerto e não sabido, fica NOTIFICADO ANTÔNIO HELDER ARCANJO, 455.877.283-15, Ex-Prefeito Municipal, nos termos dos subitens 1 e 2 da Cláusula Décima Segunda do Contrato de Repasse nº 0331410-54/2010/MTUR/CAIXA, celebrado entre UNIÃO FEDERAL e Município de Santana do Acaraú, intermediado por esta CAIXA ECONÔMICA FEDERAL, firmado em 08/09/2010 no valor de R$ 487.500,00 (quatrocentos e oitenta e sete mil e quinhentos reais), para que, no prazo máximo de 45 (quarenta e cinco) dias a contar do recebimento desta, apresente a Prestação de Contas Final do total dos recursos contratados, com a documentação exigida no referido termo contratual, inclusive preenchimento do SICONV, se for o caso, apresente comprovação de que deixou a documentação de prestação de contas de posse do administrador que o sucedeu ou devolva à conta vinculada nº 0554.006.00647343-3 o valor de R$ 470.038,95 (quatrocentos e setenta mil, trinta e oito reais, noventa e cinco centavos), referente ao débito apurado atualizado monetariamente. Caso não seja regularizada a situação contratual no prazo concedido, poderá ser instaurada Tomada de Contas Especial (TCE), cujo processo será encaminhado ao Órgão de Controle Interno competente, para análise, certificação das contas e posterior envio ao Tribunal de Contas da União (TCU) para julgamento, se for o caso, conforme estabelecido na Instrução Normativa TCU nº 71, de 28/11/2012, e alterações da Instrução Normativa nº 76, de 23/11/2016, podendo também ser providenciada a inclusão do responsabilizado no Cadastro Informativo de Créditos não quitados do Setor Público Federal (CADIN).

A CAIXA ECONÔMICA FEDERAL representada neste ato por sua Gerência Executiva e Negocial de Governo Fortaleza, no uso de suas atribuições legais, faz saber aos que do presente vierem ou dele conhecimentos tiverem que, publicado na forma da lei, por se encontrar em lugar incerto e não sabido, fica NOTIFICADO ROBERTO IVENS UCHOA SALES, 034.282.903-30, Ex-Prefeito Municipal, nos termos dos subitens 2.2, inciso VIII da Cláusula Segunda do Contrato de Repasse nº 1005270-27/784989/2013/MCIDADES/CAIXA, celebrado entre UNIÃO FEDERAL e Município de Miraíma, intermediado por esta CAIXA ECONÔMICA FEDERAL, firmado em 22/10/2013 no valor de R$ 394.200,00 (trezentos e noventa e quatro mil, duzentos reais), para que, no prazo máximo de 45 (quarenta e cinco) dias a contar do recebimento desta, seja regularizada a ocorrência referente ao objeto contratual paralisado - sem evolução há 120 dias, apresente comprovação, com a documentação pertinente, de que não causou prejuízo ao Erário Federal ou devolva à conta vinculada nº 0748.006.00647239-3 o valor de R$ 164.027,46 (cento e sessenta e quatro mil, vinte e sete reais, quarenta e seis centavos), referente ao débito apurado atualizado monetariamente. Caso não seja regularizada a situação contratual no prazo concedido, poderá ser instaurada Tomada de Contas Especial (TCE), cujo processo será encaminhado ao Órgão de Controle Interno competente, para análise, certificação das contas e posterior envio ao Tribunal de Contas da União (TCU) para julgamento, se for o caso, conforme estabelecido na Instrução Normativa TCU nº 71, de 28/11/2012, e alterações da Instrução Normativa nº 76, de 23/11/2016, podendo também ser providenciada a inclusão do responsabilizado no Cadastro Informativo de Créditos não quitados do Setor Público Federal (CADIN).

A CAIXA ECONÔMICA FEDERAL representada neste ato por sua Gerência Executiva e Negocial de Governo Fortaleza, no uso de suas atribuições legais, faz saber aos que do presente vierem ou dele conhecimentos tiverem que, publicado na forma da lei, por se encontrar em lugar incerto e não sabido, fica NOTIFICADO ROBERTO IVENS UCHOA SALES, 034.282.903-30, Ex-Prefeito Municipal, nos termos dos subitens 2.2, inciso VIII da Cláusula Segunda do Contrato de Repasse nº 1005644-67/785623/2013/MCIDADES/CAIXA, celebrado entre UNIÃO FEDERAL e Município de Miraíma, intermediado por esta CAIXA ECONÔMICA FEDERAL, firmado em 22/10/2013 no valor de R$ 293.855,04 (duzentos e noventa e três mil e oitocentos e cinquenta e cinco reais e quatro centavos), para que, no prazo máximo de 45 (quarenta e cinco) dias a contar do recebimento desta, seja regularizada a ocorrência referente ao objeto contratual paralisado - sem evolução há 120 dias, apresente comprovação, com a documentação pertinente, de que não causou prejuízo ao Erário Federal ou devolva à conta vinculada nº 0748.006.00647236-9 o valor de R$ 140.543,52 (cento e quarenta mil,quinhentos e quarenta e três reais, cinqüenta e dois centavos), referente ao débito apurado atualizado monetariamente. Caso não seja regularizada a situação contratual no prazo concedido, poderá ser instaurada Tomada de Contas Especial (TCE), cujo processo será encaminhado ao Órgão de Controle Interno competente, para análise, certificação das contas e posterior envio ao Tribunal de Contas da União (TCU) para julgamento, se for o caso, conforme estabelecido na Instrução Normativa TCU nº 71, de 28/11/2012, e alterações da Instrução Normativa nº 76, de 23/11/2016, podendo também ser providenciada a inclusão do responsabilizado no Cadastro Informativo de Créditos não quitados do Setor Público Federal (CADIN).

A CAIXA ECONÔMICA FEDERAL representada neste ato por sua Gerência Executiva e Negocial de Governo Fortaleza, no uso de suas atribuições legais, faz saber aos que do presente vierem ou dele conhecimentos tiverem que, publicado na forma da lei, por se encontrar em lugar incerto e não sabido, fica NOTIFICADO o espólio de ESMERIO OLIVEIRA ARRUDA COELHO, 000.227.217-20, Ex-Prefeito Municipal, nos termos dos subitens 1 e 2 da Cláusula Décima Segunda do Contrato de Repasse nº 0317202-42/2009/MCIDADES/CAIXA, celebrado entre UNIÃO FEDERAL e Município de Granja, intermediado por esta CAIXA ECONÔMICA FEDERAL, firmado em 31/12/2009 no valor de R$ 888.700,00 (oitocentos e oitenta e oito mil, setecentos reais), para que, no prazo máximo de 45 (quarenta e cinco) dias a contar do recebimento desta, apresente a Prestação de Contas Final do total dos recursos contratados, com a documentação exigida no referido termo contratual, inclusive preenchimento do SICONV, se for o caso, ou devolva à conta vinculada nº 0745.006.00647066-1o valor de R$ 510.425,47 (quinhentos e dez mil, quatrocentos e vinte e cinco reais, quarenta e sete centavos), referente ao débito apurado atualizado monetariamente. Caso não seja regularizada a situação contratual no prazo concedido, poderá ser instaurada Tomada de Contas Especial (TCE), cujo processo será encaminhado ao Órgão de Controle Interno competente, para análise, certificação das contas e posterior envio ao Tribunal de Contas da União (TCU) para julgamento, se for o caso, conforme estabelecido na Instrução Normativa TCU nº 71, de 28/11/2012, e alterações da Instrução Normativa nº 76, de 23/11/2016, podendo também ser providenciada a inclusão do responsabilizado no Cadastro Informativo de Créditos não quitados do Setor Público Federal (CADIN).

CELSO LELIS CARNEIRO BORGES
Gerente de Filial

GERÊNCIA EXECUTIVA GOVERNO ARACAJÚ - SE

EXTRATOS DE CONTRATOS

CAIXA ECONÔMICA FEDERAL GIGOV ARACAJU EXTRATO DE CONTRATO DE REPASSE ESPÉCIE Contrato de Repasse nº 1042378-62 Siconv 847816/2017, firmado pelo MUNICÍPIO DE LAGARTO, CNPJ 13.124.052/0001-11; junto à União Federal, por intermédio do Ministério das Cidades, representada pela Caixa Econômica Federal, CNPJ 00.360.305/0001-04; Objeto PAVIMENTACAO ASFALTICA EM DIVERSAS RUAS NO MUNICIPIO DE LAGARTO - SE; Programa Planejamento Urbano; Valor: R$ 398.200,00; dos recursos: R$ 394.200,00, correrão à conta da União no exercício de 2017, UG 175004, Gestão 00001, Programa de Trabalho 1545120541D730028, NE 2017NE802247, de 28/06/2017 e R$ 4.000,00 de contrapartida. Vigência 30 de Dezembro de 2022 - 30/10/2017, GUSTAVO JOSE DOS SANTOS SILVA LIMA e JOSÉ VALMIR MONTEIRO.

ESPÉCIE Contrato de Repasse nº 1042334-32 Siconv 847855/2017, firmado pelo MUNICÍPIO DE LAGARTO, CNPJ 13.124.052/0001-11; junto à União Federal, por intermédio do Ministério das Cidades, representada pela Caixa Econômica Federal, CNPJ 00.360.305/0001-04; Objeto PAVIMENTACAO ASFALTICA EM DIVERSAS RUAS NO MUNICIPIO DE LAGARTO - SE; Programa Planejamento Urbano; Valor: R$ 250.000,00; dos recursos: R$ 245.850,00, correrão à conta da União no exercício de 2017, UG 175004, Gestão 00001, Programa de Trabalho 1545120541D730028, NE 2017NE802284, de 28/06/2017 e R$ 4.150,00 de contrapartida. Vigência 30 de Dezembro de 2022 - 30/10/2017, GUSTAVO JOSE DOS SANTOS SILVA LIMA e JOSÉ VALMIR MONTEIRO.

ESPÉCIE Contrato de Repasse nº 1040597-99 844679/2017, firmado pelo MUNICÍPIO DE LAGARTO, CNPJ 13.124.052/0001-11; junto à União Federal, por intermédio do Ministério das Cidades, representada pela Caixa Econômica Federal, CNPJ 00.360.305/0001-04; Objeto IMPLANTACAO DE PAVIMENTACAO E DRENAGEM EM DIVERSAS RUAS NO POVOADO COLONIA TREZE, MUNICIPIO DE LAGARTO - SE; Programa Planejamento Urbano; Valor: R$ 248.300,00; dos recursos: R$ 245.850,00, correrão à conta da União no exercício de 2017, UG 175004, Gestão 00001, Programa de Trabalho 1545120541D730028, NE 2017NE800302, de 14/06/2017 e R$ 2.450,00 de contrapartida. Vigência 30 de Outubro de 2022 - 30/10/2017, GUSTAVO JOSE DOS SANTOS SILVA LIMA e JOSÉ VALMIR MONTEIRO.

ESPÉCIE Contrato de Repasse nº 1040205-95 Siconv 844991/2017, firmado pelo MUNICÍPIO DE LAGARTO, CNPJ 13.124.052/0001-11; junto à União Federal, por intermédio do Ministério das Cidades, representada pela Caixa Econômica Federal, CNPJ 00.360.305/0001-04; Objeto IMPLANTACAO DE PAVIMENTACAO E DRENAGEM EM DIVERSAS RUAS NO POVOADO COLONIA TREZE, MUNICIPIO DE LAGARTO - SE; Programa Planejamento Urbano; Valor: R$ 250.000,00; dos recursos: R$ 245.850,00, correrão à conta da União no exercício de 2017, UG 175004, Gestão 00001, Programa de Trabalho 1545120541D737336, NE 2017NE800597, de 14/06/2017 e R$ 4.150,00 de contrapartida. Vigência 30 de Dezembro de 2022 - 30/10/2017, GUSTAVO JOSE DOS SANTOS SILVA LIMA e JOSÉ VALMIR MONTEIRO.

GERÊNCIA EXECUTIVA GOVERNO BAURU - SP

EXTRATO DE CONTRATO

ESPÉCIE Contrato de Repasse nº 846437/2017, firmado pelo MUNICÍPIO DE BORBOREMA, CNPJ 46.737.219/0001-79; junto à União Federal, por intermédio do Ministério das Cidades, representada pela Caixa Econômica Federal, CNPJ 00.360.305/0001-04; Objeto: Execução de ações de infraestrutura urbana com recapeamento asfáltico em diversas ruas da cidade; Programa Planejamento Urbano; Valor: R$ 248.308,50; dos recursos: R$ 245.850,00, correrão à conta da União no exercício de 2017, UG 175004, Gestão 00001, Programa de Trabalho 1545120541D730035, NE 2017NE802002, de 14/06/2017 e R$ 2.458,50 de contrapartida. Vigência 20 de Janeiro de 2022 - 09/11/2017, JOSÉ ORLANDO GARLA e VLADIMIR ANTONIO ADABO.

GERÊNCIA EXECUTIVA GOVERNO BRASÍLIA - DF

EXTRATO DE CONTRATO

ESPÉCIE Contrato de Repasse nº 851789/2017, firmado pelo MUNICÍPIO DE SÍTIO D'ABADIA, CNPJ 01.740.489/0001-09; junto à União Federal, por intermédio do Ministério da Agricultura, Pecuária e Abastecimento, representada pela Caixa Econômica Federal, CNPJ 00.360.305/0001-04; Objeto AQUISIÇÃO DE PATRULHA MECANIZADA; Programa Fomento ao Setor Agropecuário; Valor: R$ 210.000,00; dos recursos: R$ 204.750,00, correrão à conta da União no exercício de 2017, UG 135098, Gestão 00001, Programa de Trabalho 20608207720ZV0052, NE 2017NE801020, de 24/10/2017 e R$ 5.250,00 de contrapartida. Vigência 30 de Outubro de 2019 - 09/11/2017, LENILDA NUNES SOUTO e WEBER REIS LACERDA.

GERÊNCIA EXECUTIVA GOVERNO CASCAVEL - PR

EXTRATOS DE CONTRATOS

ESPÉCIE Contrato de Repasse nº 849404/2017, firmado pelo MUNICÍPIO DE TOLEDO, CNPJ 76.205.806/0001-88; junto à União Federal, por intermédio do Ministério das Cidades, representada pela Caixa Econômica Federal, CNPJ 00.360.305/0001-04; Objeto Recape de Vias Públicas no Jardim Europa/América; Programa Planejamento Urbano; Valor: R$ 326.855,32; dos recursos: R$ 245.850,00, correrão à conta da União no exercício de 2017, UG 175004, Gestão 00001, Programa de Trabalho 1545120541D730001, NE 2017NE802886, de 26/07/2017 e R$ 81.005,32 de contrapartida. Vigência 1 de Junho de 2020 - 01/11/2017, EZIO LUIZ LENA e LÚCIO DE MARCHI.

ESPÉCIE Contrato de Repasse nº 849418/2017, firmado pelo MUNICÍPIO DE MISSAL, CNPJ 78.101.847/0001-50; junto à União Federal, por intermédio do Ministério das Cidades, representada pela Caixa Econômica Federal, CNPJ 00.360.305/0001-04; Objeto RECAPE ASFÁLTICO EM VIAS URBANAS; Programa Planejamento Urbano; Valor: R$ 259.300,73; dos recursos: R$ 245.850,00, correrão à conta da União no exercício de 2017, UG 175004, Gestão 00001, Programa de Trabalho 1545120541D730001, NE 2017NE802900, de 26/07/2017 e R$ 13.450,73 de contrapartida. Vigência 31 de Julho de 2021 - 31/10/2017, EZIO LUIZ LENA e HILÁRIO JACÓ WILLERS.

GERÊNCIA EXECUTIVA GOVERNO CAXIAS DO SUL - RS

EXTRATOS DE CONTRATOS

ESPÉCIE - Contrato de Repasse nº 851813/2017/MAPA/CAIXA, firmado pelo município de VANINI, CNPJ 92.406.206/0001-34, junto à União Federal, por intermédio do MAPA, representada pela Caixa Econômica Federal, CNPJ 00.360.305/0001-04; Objeto: Aquisição de Patrulha Agrícola Mecanizada; Programa: PRODESA; Valor: R$ 124.000,00; dos recursos: R$ 97.500,00 correrão à conta da União no exercício de 2017, UG 135098, Gestão 00001, Programa de Trabalho 20608207720ZV0043, NE 2017NE801043 de 24/10/2017, e R$ 26.500,00 de contrapartida. Vigência 30/04/2021 - Data e Assinaturas: 09/11/2017 , Rodrigo Canani Medeiros e Flavio Gabriel Da Silva. ESPÉCIE - Contrato de Repasse nº 851794/2017/MAPA/CAIXA, firmado pelo município de SÃO DOMINGOS DO SUL, CNPJ 92.406.453/0001-30, junto à União Federal, por intermédio do MAPA, representada pela Caixa Econômica Federal, CNPJ 00.360.305/0001-04; Objeto: Aquisição de Patrulha Agrícola Mecanizada; Programa: PRODESA; Valor: R$ 110.000,00; dos recursos: R$ 97.500,00 correrão à conta da União no exercício de 2017, UG 135098, Gestão 00001, Programa de Trabalho 20608207720ZV0043, NE 2017NE801025 de 24/10/2017, e R$ 12.500,00 de contrapartida. Vigência 30/04/2021 - Data e Assinaturas: 09/11/2017 , Rodrigo Canani Medeiros e Fernando Perin. ESPÉCIE - Contrato de Repasse nº 850365/2017/MESPORTE/CAIXA, firmado pelo município de MONTAURI, CNPJ 90.221.565/0001-91, junto à União Federal, por intermédio do MESPORTE, representada pela Caixa Econômica Federal, CNPJ 00.360.305/0001-04; Objeto: Construção da primeira etapa do Ginásio de Esportes na localidade Nossa Senhora das Graças, Município de Montauri/RS; Programa: ESPORTE E GRANDES EVENTOS ESPORTIVOS - Implantação e Modernização de Infraestrutura para Esporte Educacional, Recreativo e de Lazer; Valor: R$ 260.000,00; dos recursos: R$ 243.750,00 correrão à conta da União no exercício de 2017, UG 180006, Gestão 00001, Programa de Trabalho 27812203554500001, NE 2017NE800692 de 08/09/2017, e R$ 16.250,00 de contrapartida. Vigência 30/04/2021 - Data e Assinaturas: 09/11/2017 , Rodrigo Canani Medeiros e Jairo Roque Roso.

ESPÉCIE - Contrato de Repasse nº 849306/2017/MCIDADES/CAIXA, firmado pelo município de MONTAURI, CNPJ 90.221.565/0001-91, junto à União Federal, por intermédio do MCIDADES, representada pela Caixa Econômica Federal, CNPJ 00.360.305/0001-04; Objeto: Pavimentação Asfástica nas Vias Urbanas no Perímetro Urbano, do Centro da Cidade de Montauri RS; Programa: PLANEJAMENTO URBANO; Valor: R$ 352.947,86; dos recursos: R$ 245.850,00 correrão à conta da União no exercício de 2017, UG 175004, Gestão 00001, Programa de Trabalho 1545120541D730001, NE 2017NE802865 de 24/07/2017, e R$ 107.097,86 de contrapartida. Vigência 30/04/2021 - Data e Assinaturas: 09/11/2017 , Rodrigo Canani Medeiros e Jairo Roque Roso.

GERÊNCIA EXECUTIVA GOVERNO CHAPECÓ - SC

AVISO DE RETIFICAÇÃO

CTR: 844549/2017/; CONTRATANTE: MCIDADES/CAIXA; CONTRATADO: Município de Fraiburgo/SC; DOU nº 208, seção 3, página 75; onde se lê: R$ 256.093,75, leia-se: R$ 300.499,95 e onde se lê: R$ 10.243,75, leia-se: R$ 54.649,95.

RENATO FRANCISCO SAVARIS
Gerente de Filial

GERÊNCIA EXECUTIVA GOVERNO CUIABÁ - MT

EXTRATOS DE CONTRATOS

ESPÉCIE Contrato de Repasse nº 847018/2017, firmado pelo MUNICÍPIO DE NOSSA SENHORA DO LIVRAMENTO, CNPJ 03.507.514/0001-26; junto à União Federal, por intermédio do Ministério do Turismo, representada pela Caixa Econômica Federal, CNPJ 00.360.305/0001-04; Objeto Revitalização do Lago Municipal e Construção de Área de Lazer no Entorno; Programa Turismo; Valor: R$ 507.000,00; dos recursos: R$ 487.500,00, correrão à conta da União no exercício de 2017, UG 540007, Gestão 00001, Programa de Trabalho 23695207610V05345, NE 2017NE800181, de 21/06/2017 e R$ 19.500,00 de contrapartida. Vigência 30 de Setembro de 2020 - 10/11/2017, UBIRATAN ALVES DE FREITAS e SILMAR DE SOUZA GONÇALVES. ESPÉCIE Contrato de Repasse nº 851624/2017, firmado pelo MUNICÍPIO DE ARAPUTANGA, CNPJ 15.023.914/0001-45; junto à União Federal, por intermédio do Ministério da Agricultura, Pecuária e Abastecimento, representada pela Caixa Econômica Federal, CNPJ 00.360.305/0001-04; Objeto Aquisicao de Retroescavadeira; Programa Fomento ao Setor Agropecuário; Valor: R$ 248.724,49; dos recursos: R$ 243.750,00, correrão à conta da União no exercício de 2017, UG 135098, Gestão 00001, Programa de Trabalho 20608207720ZV0001, NE 2017NE800996, de 17/10/2017 e R$ 4.974,49 de contrapartida. Vigência 30 de Setembro de 2019 - 03/11/2017, UBIRATAN ALVES DE FREITAS e JOEL MARINS DE CARVALHO. ESPÉCIE Contrato de Repasse nº 851917/2017, firmado pelo MUNICÍPIO DE NOSSA SENHORA DO LIVRAMENTO, CNPJ 03.507.514/0001-26; junto à União Federal, por intermédio do Ministério da Agricultura, Pecuária e Abastecimento, representada pela Caixa Econômica Federal, CNPJ 00.360.305/0001-04; Objeto Aquisicao de equipamentos para prestacao de servicos da ATER e estruturacao do SIM; Programa Fomento ao Setor Agropecuário; Valor: R$ 139.780,00; dos recursos: R$ 136.500,00, correrão à conta da União no exercício de 2017, UG 135098, Gestão 00001, Programa de Trabalho 20608207720ZV0051, NE 2017NE801095, de 25/10/2017 e R$ 3.280,00 de contrapartida. Vigência 30 de Setembro de 2019 - 10/11/2017, UBIRATAN ALVES DE FREITAS e SILMAR DE SOUZA GONÇALVES.

GERÊNCIA EXECUTIVA GOVERNO FEIRA DE SANTANA - BA

AVISO DE RETIFICAÇÃO

Contrato de Repasse nº 11018045-18/2014 Contratante CAIXA/MCIDADES, Contratado Município de IPECAÉTA/BA DOU de 06/11/2017, seção 3, página 71, Onde se lê: T. Aditivo 26 09 2017 Leia-se: T. Aditivo 06/10/2017 Contrato de Repasse nº 1016543-56/2014 Contratante CAIXA/MCIDADES, Contratado Município de IPECAÉTA/BA DOU de 06/11/2017, seção 3, página 71, Onde se lê: T. Aditivo 26 09 2017 Leia-se: T. Aditivo 06/10/2017

SILVIO JOSÉ CONCEIÇÃO
Gerente de Filial

GERÊNCIA EXECUTIVA GOVERNO GOIÂNIA - GO

EXTRATOS DE CONTRATOS

Contrato de Repasse nº 846004/2017, firmado pelo MUNICÍPIO DE QUIRINÓPOLIS, CNPJ 02.056.737/0001-51; junto à União Federal, por intermédio do Ministério das Cidades, representada pela Caixa Econômica Federal, CNPJ 00.360.305/0001-04; Objeto Recapeamento Asfaltico no Muncipio de Quirinopolis-Goias; Programa Planejamento Urbano; Valor: R$ 500.000,00; dos recursos: R$ 493.100,00, correrão à conta da União no exercício de 2017, UG 175004, Gestão 00001, Programa de Trabalho 1545120541D730052, NE 2017NE801589, de 14/06/2017 e R$ 6.900,00 de contrapartida. Vigência 30 de Outubro de 2020 - assinaturas: 30/10/2017, WELLERSON FERREIRA MELLO e GILMAR ALVES DA SILVA.
Contrato de Repasse nº 846004/2017, firmado pelo MUNICÍPIO DE QUIRINÓPOLIS, CNPJ 02.056.737/0001-51; junto à União Federal, por intermédio do Ministério das Cidades, representada pela Caixa Econômica Federal, CNPJ 00.360.305/0001-04; Objeto Recapeamento Asfaltico no Muncipio de Quirinopolis-Goias; Programa Planejamento Urbano; Valor: R$ 500.000,00; dos recursos: R$ 493.100,00, correrão à conta da União no exercício de 2017, UG 175004, Gestão 00001, Programa de Trabalho 1545120541D730052, NE 2017NE801589, de 14/06/2017 e R$ 6.900,00 de contrapartida. Vigência 30 de Outubro de 2020 - assinaturas: 30/10/2017, WELLERSON FERREIRA MELLO e GILMAR ALVES DA SILVA.
Contrato de Repasse nº 849016/2017, firmado pelo MUNICÍPIO DE QUIRINÓPOLIS, CNPJ 02.056.737/0001-51; junto à União Federal, por intermédio do Ministério das Cidades, representada pela Caixa Econômica Federal, CNPJ 00.360.305/0001-04; Objeto Recapeamento Asfaltico no Municipio de Quirinopolis-Goias; Programa Planejamento Urbano; Valor: R$ 1.000.000,00; dos recursos: R$ 987.600,00, correrão à conta da União no exercício de 2017, UG 175004, Gestão 00001, Programa de Trabalho 1545120541D730001, NE 2017NE802614, de 19/07/2017 e R$ 12.400,00 de contrapartida. Vigência 30 de Outubro de 2020 - 30/10/2017, WELLERSON FERREIRA MELLO e GILMAR ALVES DA SILVA.

RETIFICAÇÃO

Contrato de Repasse n 1021470-61/2014- Contratante MDA, Contratado: SED/GO, DOU de 03/11/2016, seção 3, página 112, onde se lê: T.Adit.:15/09/2016, leia-se: T. Aditivo: 31/10/2016.

GERÊNCIA EXECUTIVA GOVERNO GOVERNADOR VALADARES - MG

EXTRATOS DE CONTRATOS

Contrato de Repasse nº 845435/2017, firmado pelo MUNICÍPIO DE MANTENA, CNPJ 18.504.167/0001-55; junto à União Federal, por intermédio do Ministério das Cidades, representada pela Caixa Econômica Federal, CNPJ 00.360.305/0001-04; Objeto Pavimentação e drenagem pluvial de diversas vias públicas da cidade de Mantena/MG; Programa Planejamento Urbano; Valor: R$ 741.350,00; dos recursos: R$ 740.350,00, correrão à conta da União no exercício de 2017, UG 175004, Gestão 00001, Programa de Trabalho 1545120541D730031, NE 2017NE801035, de 14/06/2017 e R$ 1.000,00 de contrapartida. Vigência 30 de Agosto de 2019 - 09/11/2017, CARLOS JOSÉ VEIGA e JOÃO RUFINO SOBRINHO.
Contrato de Repasse nº 844156/2017, firmado pelo MUNICÍPIO DE MANTENA, CNPJ 18.504.167/0001-55; junto à União Federal, por intermédio do Ministério da Agricultura, Pecuária e Abastecimento, representada pela Caixa Econômica Federal, CNPJ 00.360.305/0001-04; Objeto Aquisição de patrulha mecanizada 01(uma) pá carregadeira; Programa Fomento ao Setor Agropecuário; Valor: R$ 263.500,00; dos recursos: R$ 253.500,00, correrão à conta da União no exercício de 2017, UG 135098, Gestão 00001, Programa de Trabalho 20608207720ZV0031, NE 2017NE800062, de 12/06/2017 e R$ 10.000,00 de contrapartida. Vigência 30 de Julho de 2019 - 09/11/2017, CARLOS JOSÉ VEIGA e JOÃO RUFINO SOBRINHO.
Contrato de Repasse nº 843874/2017, firmado pelo Município de São João do Manhuaçu, CNPJ 66.232.521/0001-82; junto à União Federal, por intermédio do Ministério do Esporte, representada pela Caixa Econômica Federal, CNPJ 00.360.305/0001-04; Objeto Construção da Praça Esportiva Digital no Município de São João do Manhuaçu/MG.; Programa Esporte e Grandes Eventos Esportivos; Valor: R$ 260.000,00; dos recursos: R$ 253.500,00, correrão à conta da União no exercício de 2017, UG 180006, Gestão 00001, Programa de Trabalho 27812203554500031, NE 2017NE800412, de 07/06/2017 e R$ 6.500,00 de contrapartida. Vigência 30 de Agosto de 2019 - 08/11/2017, Carlos Jose Veiga e Sergio Lucio Camilo.
Contrato de Repasse nº 845810/2017, firmado pelo Município de Taparuba, CNPJ 01.616.741/0001-64; junto à União Federal, por intermédio do Ministério das Cidades, representada pela Caixa Econômica Federal, CNPJ 00.360.305/0001-04;Objeto Calçamento de trecho de rua no centro do município de Taparuba/ MG; Programa Planejamento Urbano; Valor: R$ 250.000,00; dos recursos: R$ 245.850,00, correrão à conta da União no exercício de 2017, UG 175004, Gestão 00001, Programa de Trabalho 1545120541D730031, NE 2017NE801401, de 14/06/2017 e R$ 4.150,00 de contrapartida. Vigência 30/09/2019 - Data de assinatura 09/11/2017, CARLOS JOSE VEIGA e JOAQUIM CARLOS DA SILVA NETO.
Contrato de Repasse nº 844611/2017, firmado pelo Município de São José do Goiabal, CNPJ 18.402.552/0001-91; junto à União Federal, por intermédio do Ministério das Cidades, representada pela Caixa Econômica Federal, CNPJ 00.360.305/0001-04; Objeto Ações de infrestrutura Urbana; Programa Planejamento Urbano; Valor: R$ 250.673,10; dos recursos: R$ 245.850,00, correrão à conta da União no exercício de 2017, UG 175004, Gestão 00001, Programa de Trabalho 1545120541D730031, NE 2017NE800237, de 14/06/2017 e R$ 4.823,10 de contrapartida. Vigência 30 de Agosto de 2019 - 09/11/2017, Carlos Jose Veiga e Jose Roberto Gariff Guimarães.
Contrato de Repasse nº 845419/2017, firmado pelo MUNICÍPIO DE PEÇANHA, CNPJ 18.409.227/0001-50; junto à União Federal, por intermédio do Ministério das Cidades, representada pela Caixa Econômica Federal, CNPJ 00.360.305/0001-04; Objeto Pavimentação asfáltica em ruas do município de Peçanha/MG; Programa Planejamento Urbano; Valor: R$ 335.660,00; dos recursos: R$ 334.860,00, correrão à conta da União no exercício de 2017, UG 175004, Gestão 00001, Programa de Trabalho 1545120541D730031, NE 2017NE801019, de 14/06/2017 e R$ 800,00 de contrapartida. Vigência 30 de Agosto de 2019 - 09/11/2017, CARLOS JOSÉ VEIGA e EUSTÁQUIO DE CARVALHO BRAGA.

GERÊNCIA EXECUTIVA GOVERNO ITABUNA - BA

EXTRATOS DE CONTRATOS

ESPÉCIE Contrato de Repasse nº 846028/2017, firmado pelo MUNICÍPIO DE ILHÉUS, CNPJ 13.672.597/0001-62; junto à União Federal, por intermédio do Ministério das Cidades, representada pela Caixa Econômica Federal, CNPJ 00.360.305/0001-04;Objeto Pavimentação e Drenagem Pluvial na Rua Ouro Verde, 1a,2a e 3a Travessas Ouro Verde, 1a Travessa N. Sra. de Fátima, acesso; Programa Planejamento Urbano; Valor: R$ 933.135,05; dos recursos: R$ 888.700,00, correrão à conta da União no exercício de 2017, UG 175004, Gestão 00001, Programa de Trabalho 1545120541D730029, NE 2017NE801612, de 14/06/2017 e R$ 44.435,05 de contrapartida. Vigência 31 de Agosto de 2022 - 09/11/2017, MARCUS VINICIUS DOS SANTOS NASCIMENTO e MARIO ALEXANDRE CORREA DE SOUSA.
Contrato de Repasse nº 847205/2017, firmado pelo MUNICÍPIO DE PRADO, CNPJ 13.761.713/0001-10; junto à União Federal, por intermédio do Ministério da Agricultura, Pecuária e Abastecimento, representada pela Caixa Econômica Federal, CNPJ 00.360.305/0001-04; Objeto Reforma do Mercado Municipal no Município de Prado Bahia.; Programa Fomento ao Setor Agropecuário; Valor: R$ 393.900,00; dos recursos: R$ 390.000,00, correrão à conta da União no exercício de 2017, UG 135098, Gestão 00001, Programa de Trabalho 20608207720ZV0029, NE 2017NE800345, de 22/06/2017 e R$ 3.900,00 de contrapartida. Vigência 31 de Agosto de 2022 - Data e assinaturas: 30/10/2017, MARCUS VINICIUS DOS SANTOS NASCIMENTO e MAYRA PIRES BRITO.
ESPÉCIE Contrato de Repasse nº 845943/2017, firmado pelo MUNICÍPIO DE ILHÉUS, CNPJ 13.672.597/0001-62; junto à União Federal, por intermédio do Ministério das Cidades, representada pela Caixa Econômica Federal, CNPJ 00.360.305/0001-04;Objeto Obras de Contenção de Encostas no Alto do Nerival.; Programa Planejamento Urbano; Valor: R$ 1.524.811,54; dos recursos: R$ 1.452.201,54, correrão à conta da União no exercício de 2017, UG 175004, Gestão 00001, Programa de Trabalho 1545120541D730029, NE 2017NE801530, de 14/06/2017 e R$ 72.610,00 de contrapartida. Vigência 31 de Agosto de 2022 - 09/11/2017, MARCUS VINICIUS DOS SANTOS NASCIMENTO e MARIO ALEXANDRE CORREA DE SOUSA.
ESPÉCIE Contrato de Repasse nº 846046/2017, firmado pelo MUNICÍPIO DE ILHÉUS, CNPJ 13.672.597/0001-62; junto à União Federal, por intermédio do Ministério das Cidades, representada pela Caixa Econômica Federal, CNPJ 00.360.305/0001-04;Objeto Obras de contenção de encostas e escadaria drenante no Alto do Coqueiro e Velosa.; Programa Planejamento Urbano; Valor: R$ 413.910,00; dos recursos: R$ 394.200,00, correrão à conta da União no exercício de 2017, UG 175004, Gestão 00001, Programa de Trabalho 1545120541D730029, NE 2017NE801629, de 14/06/2017 e R$ 19.710,00 de contrapartida. Vigência 31 de Agosto de 2022 - 09/11/2017, MARCUS VINICIUS DOS SANTOS NASCIMENTO e MARIO ALEXANDRE CORREA DE SOUSA.

GERÊNCIA EXECUTIVA GOVERNO MONTES CLAROS - MG

EXTRATO DE CONTRATO

ESPÉCIE Contrato de Repasse nº 846366/2017, firmado pelo MUNICÍPIO DE ESPINOSA, CNPJ 18.650.952/0001-16; junto à União Federal, por intermédio do Ministério das Cidades, representada pela Caixa Econômica Federal, CNPJ 00.360.305/0001-04; Objeto Execução de pavimentação em vias urbanas da cidade de Espinosa; Programa Planejamento Urbano; Valor: R$ 376.267,66; dos recursos: R$ 344.750,00, correrão à conta da União no exercício de 2017, UG 175004, Gestão 00001, Programa de Trabalho 1545120541D730031, NE 2017NE801938, de 14/06/2017 e R$ 31.517,66 de contrapartida. Vigência 30 de Setembro de 2019 - 09/11/2017, SERGIO LUIZ DA SILVA e MILTON BARBOSA LIMA.

GERÊNCIA EXECUTIVA GOVERNO PASSO FUNDO - RS

EXTRATOS DE CONTRATOS

ESPÉCIE Contrato de Repasse nº 851774/2017, firmado pelo Município de Entre-Ijuís, CNPJ 89.971.782/0001-10; junto à União Federal, por intermédio do Ministério da Agricultura, Pecuária e Abastecimento, representada pela Caixa Econômica Federal, CNPJ 00.360.305/0001-04; Objeto AQUISICAO DE PATRULHA AGRICOLA MECANIZADA; Programa Fomento ao Setor Agropecuário; Valor: R$ 109.800,00; dos recursos: R$ 97.500,00, correrão à conta da União no exercício de 2017, UG 135098, Gestão 00001, Programa de Trabalho 20608207720ZV0043, NE 2017NE801010, de 24/10/2017 e R$ 12.300,00 de contrapartida. Vigência 30 de Abril de 2019 - 10/11/2017, EDILSON ZANATTA e BRASIL ANTONIO SARTORI. ESPÉCIE Contrato de Repasse nº 851847/2017, firmado pelo Município de Ipiranga do Sul, CNPJ 92.453.836/0001-60; junto à União Federal, por intermédio do Ministério da Agricultura, Pecuária e Abastecimento, representada pela Caixa Econômica Federal, CNPJ 00.360.305/0001-04; Objeto Aquisicao de patrulha agricola mecanizada; Programa Fomento ao Setor Agropecuário; Valor: R$ 120.000,00; dos recursos: R$ 97.500,00, correrão à conta da União no exercício de 2017, UG 135098, Gestão 00001, Programa de Trabalho 20608207720ZV0043, NE 2017NE801077, de 24/10/2017 e R$ 22.500,00 de contrapartida. Vigência 30 de Abril de 2019 - 10/11/2017, EDILSON ZANATTA e MARIO LUIZ CERON. ESPÉCIE Contrato de Repasse nº 847260/2017, firmado pelo Município de Selbach, CNPJ 87.613.501/0001-21; junto à União Federal, por intermédio do Ministério da Agricultura, Pecuária e Abastecimento, representada pela Caixa Econômica Federal, CNPJ 00.360.305/0001-04; Objeto Patrulha Agrícola Mecanizada; Programa Fomento ao Setor Agropecuário; Valor: R$ 320.000,00; dos recursos: R$ 229.125,00, correrão à conta da União no exercício de 2017, UG 135098, Gestão 00001, Programa de Trabalho 20608207720ZV0043, R$ 131.625,00 referente a NE 2017NE800400, de 22/06/2017, R$ 97.500,00 referente a NE 2017NE801100 de 31/10/2017 e R$ 90.875,00 de contrapartida. Vigência 30 de Dezembro de 2018 - 10/11/2017, EDILSON ZANATTA e SERGIO ADEMIR KUHNR. ESPÉCIE Contrato de Repasse nº 851793/1044721-74/2017, firmado pelo Município de Fortaleza dos Valos, CNPJ 89.708.051/0001-86; junto à União Federal, por intermédio do Ministério da Agricultura, Pecuária e Abastecimento, representada pela Caixa Econômica Federal, CNPJ 00.360.305/0001-04; Objeto Patrulha Agricola Mecanizada; Programa Fomento ao Setor Agropecuário; Valor: R$

100.000,00; dos recursos: R$ 97.500,00, correrão à conta da União no exercício de 2017, UG 135098, Gestão 00001, Programa de Trabalho 20608207720ZV0043, NE 2017NE801024, de 24/10/2017 e R$ 2.500,00 de contrapartida. Vigência 30 de Novembro de 2018 - 09/11/2017, EDILSON ZANATTA e MARCIA ROSSATTO FREDI. ESPÉCIE Contrato de Repasse nº 844041/1038.414-70/2017, firmado pelo Município de São Luiz Gonzaga/RS, CNPJ 87.613.022/0001-05 junto à União Federal, por intermédio do Ministério do Esporte, representado pela Caixa Econômica Federal, CNPJ 00.360.305/0001-04; Objeto CONSTRUÇÃO DO GINÁSIO POLIESPORTIVO - ETAPA 2; Programa E5 - ESPORTE E GRANDES EVENTOS ESPORTIVOS; Valor: R$ 600.000,00; dos recursos: R$ 594.523,80, correrão à conta da União no exercício de 2017, UG 180006, Gestão 00001, Programa de Trabalho 27812203554500001, NE 2017NE800575, de 08/06/2017 e R$ 5.476,20 de contrapartida. Vigência 30 de Junho de 2019 - 10/11/2017, EDILSON ZANATTA e SIDNEY LUIZ BRONDANI. ESPÉCIE Contrato de Repasse nº 847235/1042.784-76/2017, firmado pelo Município de PIRAPÓ/RS, CNPJ 91.553.941/0001-08 junto à União Federal, por intermédio do Ministério da Agricultura, Pecuária e Abastecimento, representada pela Caixa Econômica Federal, CNPJ 00.360.305/0001-04; Objeto Aquisição de máquinas e implementos agrícolas; Programa Apoio ao Desenvolvimento do Setor Agropecuário; Valor: R$ 100.000,00; dos recursos: R$ 97.500,00, correrão à conta da União no exercício de 2017, UG 135098, Gestão 00001, Programa de Trabalho 20608207720ZV0043, NE 2017NE800374, de 22/06/2017 e R$ 2.500,00 de contrapartida. Vigência 31 de Dezembro de 2018 - 10/11/2017, EDILSON ZANATTA e AURI BRANDT KOCHHANN. ESPÉCIE Contrato de Repasse nº 851568/1044.536-55/2017, firmado pelo Município de PIRAPÓ/RS, CNPJ 91.553.941/0001-08 junto à União Federal, por intermédio do Ministério do Esporte, representado pela Caixa Econômica Federal, CNPJ 00.360.305/0001-04; Objeto MODERNIZAÇÃO DE INFRAEESTRUTURA ESPORTIVA PARA O ESPORTE EDUCACIONAL; Programa E5 - ESPORTE E GRANDES EVENTOS ESPORTIVOS; Valor: R$ 260.000,00; dos recursos: R$ 243.750,00, correrão à conta da União no exercício de 2017, UG 180006, Gestão 00001, Programa de Trabalho 27812203554500001, NE 2017NE800801, de 13/10/2017 e R$ 16.250,00 de contrapartida. Vigência 30 de Junho de 2019 - 10/11/2017, EDILSON ZANATTA e AURI BRANDT KOCHHANN. ESPÉCIE Contrato de Repasse nº 849300/2017, firmado pelo Município de Santa Rosa/RS, CNPJ 88.546.890/0001-82; junto à União Federal, por intermédio do Ministério das Cidades, representada pela Caixa Econômica Federal, CNPJ 00.360.305/0001-04; Objeto Pavimentação, Perímetro Urbano, Município Santa Rosa/RS; Programa Planejamento Urbano; Valor: R$ 284.692,80; dos recursos: R$ 245.850,00, correrão à conta da União no exercício de 2017, UG 175004, Gestão 00001, Programa de Trabalho 1545120541D730001, NE 2017NE802859, de 24/07/2017 e R$ 38.842,80 de contrapartida. Vigência 30 de Julho de 2019 Data de Assinatura 10 de Novembro de 2017, LIVANIA VACCARI BRESCIANI e ALCIDES VICINI.

AVISO DE RETIFICAÇÃO

CONTRATO DE REPASSE nº 0388.842-72/12, Contratado PM PORTO MAUÁ, DOU de 03/03/17, seção 3, página 83, onde se lê Altera Vigência 30/09/17, leia-se Altera Vigência 30/03/2018.

EDSON JOSÉ DIESEL
Gerente de Filial

GERÊNCIA EXECUTIVA GOVERNO PELOTAS - RS

EXTRATO DE CONTRATO

ESPÉCIE Contrato de Repasse nº 0/2017, firmado pelo MUNICÍPIO DE SANTA VITÓRIA DO PALMAR, CNPJ 88.824.099/0001-97; junto à União Federal, por intermédio do Ministério da Cultura, representada pela Caixa Econômica Federal, CNPJ 00.360.305/0001-04; Objeto Modernizacao de Espaco Cultural no Municipio de Santa Vitoria do Palmar no predio do antigo Clube Caixeiral Etapa II.; Programa Programa de Infraestrutura Cultural; Valor: R$ 350.355,00; dos recursos: R$ 350.000,00, correrão à conta da União no exercício de 2017, UG 420045, Gestão 00001, Programa de Trabalho 13392202714U20043, NE 2017NE800034, de 25/10/2017 e R$ 355,00 de contrapartida. Vigência 30 de Dezembro de 2019 - 09/11/2017, MARCOS CESAR DA ROSA TAVANIELLO e WELLINGTON BACELO DOS SANTOS.

GERÊNCIA EXECUTIVA GOVERNO PETROLINA - PE

EXTRATO DE CONTRATO

Contrato de Repasse nº 843799/2017, Operação 1039598-86, firmado pelo MUNICÍPIO DE MIRANDIBA, CNPJ 11.043.312/0001-07; junto à União Federal, por intermédio do Ministério do Esporte, representada pela Caixa Econômica Federal, CNPJ 00.360.305/0001-04; Objeto CONSTRUÇÃO DE QUADRA POLIESPORTIVA NO MUNICIPIO DE MIRANDIBA (PE); Programa Esporte e Grandes Eventos Esportivos; Valor: R$ 250.000,00; dos recursos: R$ 243.750,00, correrão à conta da União no exercício de 2017, UG 180006, Gestão 00001, Programa de Trabalho 27812203554501671, NE 2017NE800337, de 07/06/2017 e R$ 6.250,00 de contrapartida. Vigência 31 de Outubro de 2019 - 31/10/2017, JOELSON MARLON AUGUSTO DA SILVA e ROSE CLÉA MÁXIMO DE CARVALHO SÁ.

AVISO DE RETIFICAÇÃO

TERMO DE COMPROMISSO nº 425.760-97/2014/ME/CAIXA, PM PETROLINA/PE DOU de 24/10/2017, seção 3, página 72, onde se lê TC 425.760-97/2017, leia-se TC 425.760-97/2014

RAFAEL ARRUDA DE MATTOS
Supervisor de Filial

GERÊNCIA EXECUTIVA GOVERNO POÇOS DE CALDAS - MG

EXTRATO DE CONTRATO

RETIFICAÇÃO CAIXA ECONÔMICA FEDERAL GERENCIA EXECUTIVA E NEGOCIAL DE GOVERNO POÇOS DE CALDAS/MG EXTRATO DE CONTRATO DE REPASSE ESPÉCIE Contrato de Repasse nº 846992/2017, firmado pelo MUNICÍPIO DE BOM REPOUSO, CNPJ 18.675.892/0001-96; junto à União Federal, por intermédio do Ministério do Turismo, representada pela Caixa Econômica Federal, CNPJ 00.360.305/0001-04 - na publicação de 10/11/2017 - nº 216 - página 208 - Seção 03 - onde se lê: "correrão à conta da União no exercício de 2017, UG 540007, Gestão 00001, Programa de Trabalho 23695207610V00031, NE 2017NE800155, de 21/06/2017", LEIA-SE: " correrão à conta da União no exercício de 2017, UG 540007, Gestão 00001, Programa de Trabalho 23695207610V00031, NE 2017NE800155, de 21/06/2017 e UG 540007, Gestão 00001, Programa de Trabalho 23695207610V00031, NE 2017NE800364, de 21/06/2017".

GERÊNCIA EXECUTIVA GOVERNO PORTO VELHO - RO

AVISO DE RETIFICAÇÃO

Contrato de repasse nº 779453/12, Contratado SUPERINTENDENCIA ESTADUAL DE TURISMO/RO, DOU de 03/11/2017, seção 3, página 88, onde se lê Altera vigência: 30/ 11/ 2018, leia-se Altera vigência: 30/ 06/ 2018

NILDSON RIBEIRO DE ARAUJO
Gerente de Filial

GERÊNCIA EXECUTIVA GOVERNO RECIFE - PE

EXTRATO

ESPÉCIE Contrato de Repasse nº 844362/2017, operação nº 1042159-28/2017, firmado pelo SECRETARIA DE AGRICULTURA E REFORMA AGRÁRIA - PE, CNPJ 10.572.055/0001-20; junto à União Federal, por intermédio do Ministério da Agricultura, Pecuária e Abastecimento, representada pela Caixa Econômica Federal, CNPJ 00.360.305/0001-04, ESTADO DE PERNAMBUCO; CNPJ 10.571.982/0001-25; Objeto Aquisição de uma máquina perfuratriz para o município de Flores; Programa Fomento ao Setor Agropecuário; Valor: R$ 890.000,00; dos recursos: R$ 760.500,00, correrão à conta da União no exercício de 2017, UG 135098, Gestão 00001, Programa de Trabalho 20608207720ZV0026, NE 2017NE800269, de 13/06/2017 e R$ 129.500,00 de contrapartida. Vigência: 31 de Outubro de 2019 - 31/10/2017, EMERSON GOMES DE ALMEIDA e WELLINGTON BATISTA DA SILVA.

GERÊNCIA EXECUTIVA GOVERNO RIBEIRÃO PRETO - SP

EXTRATOS DE CONTRATOS

Contrato de Repasse nº 849174/2017, firmado pelo MUNICÍPIO DE RIBEIRÃO PRETO, CNPJ 56.024.581/0001-56; junto à União Federal, por intermédio do Ministério das Cidades, representada pela Caixa Econômica Federal, CNPJ 00.360.305/0001-04; Objeto Recapeamento Asfáltico no município de Ribeirão Preto; Programa Planejamento Urbano; Valor: R$ 4.500.189,01; dos recursos: R$ 4.442.100,00, correrão à conta da União no exercício de 2017, UG 175004, Gestão 00001, Programa de Trabalho 1545120541D730001, NE 2017NE802743, de 19/07/2017 e R$ 58.089,01 de contrapartida. Vigência 29 de Outubro de 2021 - 30/10/2017, DEMERVAL PRADO JUNIOR e ANTONIO DUARTE NOGUEIRA JUNIOR.
Contrato de Repasse nº 845325/2017, firmado pelo MUNICÍPIO DE ALTINOPOLIS, CNPJ 45.298.569/0001-13; junto à União Federal, por intermédio do Ministério das Cidades, representada pela Caixa Econômica Federal, CNPJ 00.360.305/0001-04; Objeto Pavimentação Asfaltica.; Programa Planejamento Urbano; Valor: R$ 311.730,28; dos recursos: R$ 295.300,00, correrão à conta da União no exercício de 2017, UG 175004, Gestão 00001, Programa de Trabalho 1545120541D730035, NE 2017NE800926, de 14/06/2017 e R$ 16.430,28 de contrapartida. Vigência 10 de Dezembro de 2020 - 10/11/2017, DEMERVAL PRADO JUNIOR e JOSÉ ROBERTO FERRACIN MARQUES.

GERÊNCIA EXECUTIVA GOVERNO SANTA MARIA - RS

EXTRATOS DE CONTRATOS

ESPÉCIE Contrato de Repasse nº 847680/2017, firmado pelo MUNICÍPIO DE MANOEL VIANA, CNPJ 91.551.762/0001-31; junto à União Federal, por intermédio do Ministério do Turismo, representada pela Caixa Econômica Federal, CNPJ 00.360.305/0001-04; Objeto Construcao do Centro de Cultura Vianense.; Programa Turismo; Valor: R$ 250.000,00; dos recursos: R$ 243.750,00, correrão à conta da União no exercício de 2017, UG 540007, Gestão 00001, Programa de Trabalho 23695207610V00043, NE 2017NE800261, de 26/06/2017 e R$ 6.250,00 de contrapartida. Vigência 30 de Setembro de 2020 - 31/10/2017, RUBEN VALTER GRAMS e JORGE GUSTAVO COSTA MEDEIROS. ESPÉCIE Contrato de Repasse nº 847871/2017, firmado pelo MUNICÍPIO DE MANOEL VIANA, CNPJ 91.551.762/0001-31; junto à União Federal, por intermédio do Ministério das Cidades, representada pela Caixa Econômica Federal, CNPJ 00.360.305/0001-04; Objeto Pavimentacao Asfaltica de ruas.; Programa Planejamento Urbano; Valor: R$ 255.684,00; dos recursos: R$ 245.850,00, correrão à conta da União no exercício de 2017, UG 175004, Gestão 00001, Programa de Trabalho 1545120541D730043, NE 2017NE802300, de 28/06/2017 e R$ 9.834,00 de contrapartida. Vigência 30 de Setembro de 2020 - 31/10/2017, RUBEN VALTER GRAMS e JORGE GUSTAVO COSTA MEDEIROS. ESPÉCIE Contrato de Repasse nº 847814/2017, firmado pelo MUNICÍPIO DE ALEGRETE, CNPJ 87.896.874/0001-57; junto à União Federal, por intermédio do Ministério das Cidades, representada pela Caixa Econômica Federal, CNPJ 00.360.305/0001-04; Objeto Pavimentacao de ruas nos Bairros Piola e Vila Nova no Municipio de Alegrete.; Programa Planejamento Urbano; Valor: R$ 500.000,00; dos recursos: R$ 493.100,00, correrão à conta da União no exercício de 2017, UG 175004, Gestão 00001, Programa de Trabalho 1545120541D730043, NE 2017NE802245, de 28/06/2017 e R$ 6.900,00 de contrapartida. Vigência 30 de Setembro de 2020 - 31/10/2017, RUBEN VALTER GRAMS e CLENI PAZ DA SILVA. ESPÉCIE Contrato de Repasse nº 843785/2017, firmado pelo MUNICÍPIO DE ALEGRETE, CNPJ 87.896.874/0001-57; junto à União Federal, por intermédio do Ministério do Esporte, representada pela Caixa Econômica Federal, CNPJ 00.360.305/0001-04; Objeto AQUISICAO DE EQUIPAMENTOS PERMANENTES; Programa Esporte e Grandes Eventos Esportivos; Valor: R$ 100.000,00; dos recursos: R$ 97.500,00, correrão à conta da União no exercício de 2017, UG 180006, Gestão 00001, Programa de Trabalho 27812203554500043, NE 2017NE800323, de 07/06/2017 e R$ 2.500,00 de contrapartida. Vigência 30 de Setembro de 2020 - 31/10/2017, RUBEN VALTER GRAMS e CLENI PAZ DA SILVA.

GERÊNCIA EXECUTIVA GOVERNO SÃO LUIS - MA

EDITAIS DE NOTIFICAÇÃO

Pelo presente, notificamos o Sr Eunélio Macedo Mendonça, CPF 509.185.833-49, Ex-Prefeito Municipal de Santo Antônio dos Lopes, por se encontrar em local incerto e não sabido, em referência ao Contrato de Repasse nº 225.822-97/07, celebrado com esta Prefeitura, através do Programa PRÓ-MUNICÍPIO, intermediado por essa Caixa Econômica Federal, para que, no prazo de 45 (quarenta e cinco dias) a partir da data de publicação desta comunicação seja regularizada a ocorrência referente a sobrepreço na contratação do objeto do CR 225.822-97/07, apresente comprovação, com a documentação pertinente, de que não causou prejuízo ao Erário Federal ou devolva à conta vinculada de nº 2151.006.647.085-4, os valores históricos atualizados monetariamente e acrescido de juros de mora, na forma da lei, até a data do efetivo recolhimento, e que, até o dia 11/10/2017, data da emissão do Ofício de Notificação nº 1668/2017/GIGOV SL o valor do débito perfazia a quantia de R$ 12.871,53

Pelo presente, notificamos o Sr Eunélio Macedo Mendonça, CPF 509.185.833-49, Ex-Prefeito Municipal de Santo Antônio dos Lopes, por se encontrar em local incerto e não sabido, em referência ao Contrato de Repasse nº 373.395-49/11, celebrado com esta Prefeitura, através do Programa PRÓ-MUNICÍPIO, intermediado por essa Caixa Econômica Federal, para que, no prazo de 45 (quarenta e cinco dias) a partir da data de publicação desta comunicação seja regularizada a ocorrência referente a ausência de sinalização viária na obra de pavimentação asfáltica do CR 373.395-49/11, apresente comprovação, com a documentação pertinente, de que não causou prejuízo ao Erário Federal ou devolva à conta vinculada de nº 2151.006.647.309-8, os valores históricos atualizados monetariamente e acrescido de juros de mora, na forma da lei, até a data do efetivo recolhimento, e que, até o dia 11/10/2017, data da emissão do Ofício de Notificação nº 1689/2017/GIGOV SL o valor do débito perfazia a quantia de R$ 635.270,82.

Pelo presente, notificamos o Sr Eunélio Macedo Mendonça, CPF 509.185.833-49, Ex-Prefeito Municipal de Santo Antônio dos Lopes, por se encontrar em local incerto e não sabido, em referência ao Contrato de Repasse nº 370.812-30/11, celebrado com esta Prefeitura, através do Programa PRÓ-MUNICÍPIO, intermediado por essa Caixa Econômica Federal, para que, no prazo de 45 (quarenta e cinco dias) a partir da data de publicação desta comunicação seja regularizada a ocorrência referente a ausência de sinalização viária na obra de pavimentação asfáltica do CR 370.812-30/11 apresente comprovação, com a documentação pertinente, de que não causou prejuízo ao Erário Federal ou devolva à conta vinculada de nº 2151.006.647.303-9, os valores históricos atualizados monetariamente e acrescido de juros de mora, na forma da lei, até a data do efetivo recolhimento, e que, até o dia 11/10/2017, data da emissão do Ofício de Notificação nº 1691/2017/GIGOV SL o valor do débito perfazia a quantia de R$ 637.727,20.

Pelo presente, notificamos o Sr Eunélio Macedo Mendonça, CPF 509.185.833-49, Ex-Prefeito Municipal de Santo Antônio dos Lopes, por se encontrar em local incerto e não sabido, em referência ao Contrato de Repasse nº 231.355-68/07, celebrado com esta Prefeitura, através do Programa PRÓ-MUNICÍPIO, intermediado por essa Caixa Econômica Federal, para que, no prazo de 45 (quarenta e cinco dias) a partir da data de publicação desta comunicação seja regularizada a ocorrência referente a superfaturamento na execução do objeto do CR 231.355-68/07, apresente comprovação, com a documentação pertinente, de que não causou prejuízo ao Erário Federal ou devolva à conta vinculada de nº 2151.006.647.101-0, os valores históricos atualizados monetariamente e acrescido de juros de mora, na forma da lei, até a data do efetivo recolhimento, e que, até o dia

11/10/2017, data da emissão do Ofício de Notificação nº 1706/2017/GIGOV SL o valor do débito perfazia a quantia de R$ 1.071.439,28

Pelo presente, notificamos o Sr Eunélio Macedo Mendonça, CPF 509.185.833-49, Ex-Prefeito Municipal de Santo Antônio dos Lopes, por se encontrar em local incerto e não sabido, em referência ao Contrato de Repasse nº 246.157-89/07, celebrado com esta Prefeitura, através do Programa PRÓ-MUNICÍPIO, intermediado por essa Caixa Econômica Federal, para que, no prazo de 45 (quarenta e cinco dias) a partir da data de publicação desta comunicação seja regularizada a ocorrência referente a superfaturamento na execução do objeto do CR 246.157-89/07, apresente comprovação, com a documentação pertinente, de que não causou prejuízo ao Erário Federal ou devolva à conta vinculada de nº 2151.006.647.133-8, os valores históricos atualizados monetariamente e acrescido de juros de mora, na forma da lei, até a data do efetivo recolhimento, e que, até o dia 11/10/2017, data da emissão do Ofício de Notificação nº 1707/2017/GIGOV SL o valor do débito perfazia a quantia de R$ 904.892,77.

REGINA CÉLIA BARBOSA RIBEIRO
Gerente de Filial

GERÊNCIA EXECUTIVA GOVERNO SOROCABA - SP

EXTRATOS DE CONTRATOS

ESPÉCIE Contrato de Repasse nº 846538/2017/MCIDADES/CAIXA, firmado pelo MUNICÍPIO DE SÃO ROQUE, CNPJ 70.946.009/0001-75; junto à União Federal, por intermédio do Ministério das Cidades, representada pela Caixa Econômica Federal, CNPJ 00.360.305/0001-04; Objeto Recapeamento Asfáltico de Vias Publicas Urbanas no Municipio de Sao Roque (Rua Epaminondas de Oliveira, Rua Amador Bueno e Rua Sotero de Souza); Programa Planejamento Urbano; Valor: R$ 287.244,00; dos recursos: R$ 269.586,00, correrão à conta da União no exercício de 2017, UG 175004, Gestão 00001, Programa de Trabalho 1545120541D730035, NE 2017NE802096, de 16/06/2017 e R$ 17.658,00 de contrapartida. Vigência 31 de Outubro de 2022 - 31/10/2017, CÉLIA MARISA MOLINARI DE MATTOS e CLÁUDIO JOSÉ DE GÓES.

ESPÉCIE Contrato de Repasse nº 847158/2017/MCIDADES/CAIXA, firmado pelo MUNICÍPIO DE IPERÓ, CNPJ 46.634.085/0001-60; junto à União Federal, por intermédio do Ministério das Cidades, representada pela Caixa Econômica Federal, CNPJ 00.360.305/0001-04; Objeto Recapeamento em diversas ruas do município de Iperó. Os serviços implementados serão de recapeamento asfáltico; Programa Planejamento Urbano; Valor: R$ 500.000,00; dos recursos: R$ 493.100,00, correrão à conta da União no exercício de 2017, UG 175004, Gestão 00001, Programa de Trabalho 1545120541D730035, NE 2017NE802200, de 22/06/2017 e R$ 6.900,00 de contrapartida. Vigência 31 de Outubro de 2022 - 31/10/2017, CÉLIA MARISA MOLINARI DE MATTOS e VANDERLEI POLIZELI.

GERÊNCIA EXECUTIVA GOVERNO TERESINA - PI

AVISOS DE RETIFICAÇÃO

TERMO DE COMPROMISSO nº 790221/2013, Compromitente CAIXA/MAPA, Compromissário SECRETARIA DE INFRAESTRUTURA DO PIAUÍ/PI, DOU de 09/11/2017, seção 3, página 95, onde se lê Altera vigência: 26/12/2017, leia-se Altera vigência: 26/12/2018. 08/11/2017.

TERMO DE COMPROMISSO nº 793145/2013, Compromitente CAIXA/MCIDADES, Compromissário SECRETARIA DE INFRAESTRUTURA DO PIAUÍ/PI, DOU de 09/11/2017, seção 3, página 95, onde se lê Altera vigência: 26/12/2017, leia-se Altera vigência: 26/12/2018. 08/11/2017.

CONTRATO DE REPASSE nº 765813/2011, Contratante CAIXA/MCIDADES, Contratado SÃO MIGUEL DO TAPUIO/PI, DOU de 09/11/2017, seção 3, página 95, onde se lê Altera vigência: 26/12/2017, leia-se Altera vigência: 26/12/2018. 08/11/2017.

MARCELO MELO DINIZ
Gerente de Filial-E.E.

GERÊNCIA EXECUTIVA GOVERNO UBERLÂNDIA - MG

EXTRATO DE CONTRATO

ESPÉCIE Contrato de Repasse nº 0/2017, firmado pelo MUNICÍPIO DE ITURAMA, CNPJ 18.457.242/0001-74; junto à União Federal, por intermédio do, representada pela Caixa Econômica Federal, CNPJ 00.360.305/0001-04; Objeto CONSTRUCAO DE FRIGORIFICO da AGRICULTURA FAMILIAR.; Programa ; Valor: R$ 3.008.000,00; dos recursos: R$ 2.800.000,00, correrão à conta da União no exercício de 2017, UG 110706, Gestão 00001, Programa de Trabalho 216062012210V0031, NE 2017NE800001, de 20/06/2017 e R$ 208.000,00 de contrapartida. Vigência 9 de Maio de 2021 - 09/11/2017, LUIS CARLOS ALVES e ANDERSON BERNARDES DE OLIVEIRA.

GERÊNCIA EXECUTIVA GOVERNO VITÓRIA - ES

EXTRATOS DE CONTRATOS

ESPÉCIE Contrato de Repasse nº 844182/2017, firmado pelo MUNICÍPIO DE AFONSO CLÁUDIO, CNPJ 27.165.562/0001-41; junto à União Federal, por intermédio do Ministério da Agricultura, Pecuária e Abastecimento, representada pela Caixa Econômica Federal, CNPJ 00.360.305/0001-04; Objeto Aquisição de patrulha mecanizada para atendimento a produtores rurais.; Programa Fomento ao Setor Agropecuário; Valor: R$ 200.000,00; dos recursos: R$ 195.000,00, correrão à conta da União no exercício de 2017, UG 135098, Gestão 00001, Programa de Trabalho 20608207720ZV0032, NE 2017NE800088, de 12/06/2017 e R$ 5.000,00 de contrapartida. Vigência 30 de Agosto de 2019 Data de Assinatura: 27/10/2017, JEFERSON WON RONDON DE SOUZA e EDÉLIO FRANCISCO GUEDES.

Contrato de Repasse nº 843955/2017, firmado pela SECRETARIA DE ESTADO DA SEGURANÇA PÚBLICA E DEFESA SOCIAL, CNPJ 27.142.025/0001-86; junto à União Federal, por intermédio do Ministério do Esporte, representada pela Caixa Econômica Federal, CNPJ 00.360.305/0001-04; Objeto: Reforma e Ampliação da Quadra Poliesportiva do 13º Batalhão da Polícia Militar do Estado do Espírito Santo São Mateus; Programa Esporte e Grandes Eventos Esportivos; Valor: R$ 519.441,50; dos recursos: R$ 487.500,00, correrão à conta da União no exercício de 2017, UG 180006, Gestão 00001, Programa de Trabalho 27812203554500032, NE 2017NE800493, de 07/06/2017 e R$ 31.941,50 de contrapartida. Vigência 30 de Setembro de 2022 Data de Assinatura 31/10/2017, JEFERSON WON RONDON DE SOUZA e ANDRÉ DE ALBUQUERQUE GARCIA.

GERÊNCIA EXECUTIVA GOVERNO VOLTA REDONDA - RJ

AVISO DE RETIFICAÇÃO

CONTRATO DE REPASSE nº 843564/2017/ME/CAIXA, MUNICÍPIO DE MENDES, DOU de 08/11/2017, seção 3, página 97, onde se lê Vigência 31 de Outubro de 2020, leia-se Vigência 30 de Setembro de 2020. Data da Assinatura - 31/10/2017 CONTRATO DE REPASSE nº 843567/2017/ME/CAIXA, MUNICÍPIO DE MENDES, DOU de 08/11/2017, seção 3, página 97, onde se lê Vigência 30 de Outubro de 2020, leia-se Vigência 30 de Setembro de 2020. Data da Assinatura - 30/10/2017

SILVIO JUCA VASCONCELOS
Gerente de Filial

GERÊNCIA EXECUTIVA HABITAÇÃO CAMPINAS - SP

EXTRATO DE TERMO ADITIVO

Extrato de Convênio para ressarcimento de recursos celebrados entre Caixa Econômica Federal, CNPJ: 00.360.305/0001-04 e o seguinte conveniado: Prefeitura Municipal de Campinas-SP, CNPJ: 51.885.242/0001-40, Operação: 0301.778-60, no âmbito do Programa Minha Casa Minha Vida, FAR, para a realização das atividades constantes do Projeto de Trabalho Técnico Social, no empreendimento Residencial Vila Abaeté, localizado à Gleba 29, Quadra 30033, Campinas-SP, no valor de R$ 2.338.588,88 (Dois milhões, trezentos e trinta e oito mil, quinhentos e oitenta e oito reais e oitenta e oito centavos), com prazo prorrogado por 15 (Quinze) meses e vigência de 02.10.2017 a 02.03.2019, firmado em 08.08.2017, assinado por Alex Augusto de Lima e Jonas Donizetti Ferreira.

GERÊNCIA EXECUTIVA HABITAÇÃO PALMAS - TO

EXTRATO DE TERMO ADITIVO

Extrato de Aditivo do Prazo de Convênio para ressarcimento de recursos celebrado entre Caixa Econômica Federal, CNPJ 00.360.305/0001-04 e o Município de Colinas do Tocantins - Tocantins; CNPJ 01.795.483/0001-20 - Operação número 0384624-49 no âmbito do Programa Minha Casa Minha Vida FAR, para a realização das atividades constantes no Projeto de Trabalho Social, no empreendimento Conjunto Estrela do Norte I, localizado no Bairro Estrela do Norte I no Município de Colinas do Tocantins - TO, no valor total de R$ 174.000,00 (Cento Setenta e Quatro Mil Reais) com vigência de 03/11/2017 a 03/05/2018, firmado em 03/11/2017 assinado por Silvia Leandra Pelloso Representante Caixa e Adriano Rabelo da Silva Representante do Conveniado.

GERÊNCIA EXECUTIVA HABITAÇÃO SÃO LUIS - MA

AVISO DE RETIFICAÇÃO

GERÊNCIA EXECUTIVA HABITAÇÃO SÃO LUIS - MA CHAMAMENTO PÚBLICO Nº 2/2017 CJP/SL (em retificação ao CHAMAMENTO PÚBLICO Nº 1/2017 CJP/SL) 1. Para o Chamamento Público 002/2017 CJP/SL, procedemos às seguintes retificações/alterações do Chamamento Público 001/2017 CJP/SL (publicado neste D.O.U., em 13/03/2017), mantidos os demais prazos, datas e condições deste Chamamento: 1.1 Revogados o segundo, terceiro e quarto parágrafos no preâmbulo do Chamamento, visto que reproduzem os prazos previstos no seu item 4 (do Chamamento Público); 1.2 Revisados/alterados os itens 4.1, 4.1.1.1 e 4.1.1.3, com indicação de novos prazos e condições de publicação do Chamamento. 2. Informamos ainda que, visando ampliar o caráter competitivo da publicação do referido Chamamento, seguiremos no prazo regulamentado, de modo que as empresas interessadas e as NÃO qualificadas na publicação do resultado do Chamamento mais recente, poderão apresentar documentação a partir de 16/11/2017 (90 dias da data de publicação do resultado da 1ª etapa de habilitação), com data limite para entrega de documentação pelas empresas em até 15 dias úteis (06/12/2017) e publicação do julgamento das propostas em até 10 dias úteis (20/12/2017), contados da data de encerramento do recebimento das propostas. 3. O inteiro teor do Chamamento Público nº 002/2017 CJP/SL e seus anexos estão disponíveis na sede da Gerência Executiva de Habitação GIHABSL, localizada na Rua Inácio Rangel Mourão, Quadra L, nº 215, Térreo Loteamento Jaracaty, Bairro Renascença 2, de 09:00hs às 13:00hs, mediante solicitação para o endereço eletrônico gihabsl@caixa.gov.br LAURENO MENDES PEREIRA Gerente de Filial

LAURENO MENDES PEREIRA
Gerente de Filial

GERÊNCIA DE FILIAL ALIENAR BENS MÓVEIS E IMÓVEIS CURITIBA - PR

EXTRATO DE CONTRATO

Caixa Econômica Federal GILIE Alienar Bens Móveis e Imóveis / CT Objeto: Alienação do imóvel (R Goiás, N. 311, Lt 01 - Qd 91 - 3ª Parte, DOIS VIZINHOS, CEP: 85660-000, PR); Adquirente: 74147838987, IVONEI PAULO PEDROSO CLAUDINO, 84175486968 - MARLI APARECIA DE ABREU; Valor: R$188.500,00; Data da contratação: 31/08/2017; Número do contrato: 1444402811383. Objeto: Alienação do imóvel (R Tijuca, N. 167, Lt 162/13 - Cs B- Gleba Patrim Paiçandu, Cond Res Ald&Boti, PAICANDU, CENTRO, CEP: 87140-000, PR); Adquirente: 3219481493, ANDRE LUIZ MARINHO FALCAO GONDIM; Valor: R$75.899,99; Data da contratação: 01/09/2017; Número do contrato: 8555508041387. Objeto: Alienação do imóvel (R Homero de Miranda Gomes, N. 255, Apto: 404, Bl 16 - Vaga estacionamento 15, Res Villagio Campo Bello, BIGUACU, FUNDOS, CEP: 88160-000, SC); Adquirente: 7433045945, AMILTON PUEL JUNIOR, 8108710928 - LUIZA COSTA VIEIRA; Valor: R$73.456,78; Data da contratação: 04/09/2017; Número do contrato: 8555522842995. Objeto: Alienação do imóvel (R Gavião Preto, N. s/n, Lt 03 - Qd 08, ARAPONGAS, PARQUE MONTERREY, CEP: 86709-160, PR); Adquirente: 95390910000134, JOELINI IND DE PRODUTOS PLASTICOS E METASI LTDA; Valor: R$206.500,00; Data da contratação: 06/09/2017; Número do contrato: 1444404074920. Objeto: Alienação do imóvel (R Natal, N. 420, Cs 06, Cj Res Natal, CURITIBA, CAJURU, CEP: 82920-000, PR); Adquirente: 6679782910, FRANCIELE CATARINA FARIAS DO PRADO, - ; Valor: R$151.250,00; Data da contratação: 06/09/2017; Número do contrato: 8128200002902. Objeto: Alienação do imóvel (R Atilio Prudente de Mello, N. 53, Cs 376 - Vaga estac. 376 - Qd E, Moradas Londrina, LONDRINA, CEP: 86084-026, PR); Adquirente: 3864289998, ANGELICA DE OLIVEIRA, - ; Valor: R$85.709,82; Data da contratação: 11/09/2017; Número do contrato: 8555521302822. Objeto: Alienação do imóvel (R Campos Novos (antiga R C), N. 479, Lt 19 - Qd D - Lot Clarissa, PALHOCA, BARRA DO ARIRIU, CEP: 88130-000, SC); Adquirente: 8951231933, SOLANGE DE OLIVEIRA, - ; Valor: R$79.000,00; Data da contratação: 18/09/2017; Número do contrato: 1444400272060. Objeto: Alienação do imóvel (R José Ferreira de Freitas, N. 654, Qd 53 Lt17, Res Interlagos, APUCARANA, RESIDENCIAL INTERLAGOS, CEP: 86802-775, PR); Adquirente: 65219520997, JOÃO MAURO FRANCISCONI, - ; Valor: R$57.790,00; Data da contratação: 19/09/2017; Número do contrato: 8037900020981. Objeto: Alienação do imóvel (R José Macedo Dantas, N. 312, Lt 15 - Qd 1.6, Cj Res Cantagalo, CASTRO, CANTAGALO, CEP: 84178-480, PR); Adquirente: 33618452896, LEANDRO BEZERRA FUZETTI, 29427110864 - HELOISA HELENA SILVERIO FUZETTI; Valor: R$43.800,00; Data da contratação: 20/09/2017; Número do contrato: 1555526396223. Objeto: Alienação do imóvel (R Otávio Antonio Duarte, N. 195-02, Cs 02, Cond Res VI. Ana XIX, TIJUCAS, CEP: 88200-000, SC); Adquirente: 1935956990, ROSILEIA PEREIRA, - ; Valor: R$75.152,39; Data da contratação: 21/09/2017; Número do contrato: 8444403940436. Objeto: Alienação do imóvel (R Presidente Dutra, N. 27, Apto: 201, Ed Franci, SIDEROPOLIS, CENTRO, CEP: 88860-000, SC); Adquirente: 39890686953, JOSE DERCILIO DE BITTENCOURT, 46976884904 - LIBIA MANOEL BRAVIANO DE BITTENCOURT; Valor: R$149.600,00; Data da contratação: 22/09/2017; Número do contrato: 1042600000266. Objeto: Alienação do imóvel (VISCONDE DE BARAUNA, N. 1000, Lt27-Qd07 - Residencial Fontana di Trevi, PONTA GROSSA, JARDIM CARVALHO, CEP: 84016-300, PR); Adquirente: 28729773920, MARCOS ANTONIO ANTUNES DE ALMEIDA, 28690796991 - MARIA ELIZABETE ESTEVAM DE ALMEIDA; Valor: R$323.068,53; Data da contratação: 22/09/2017; Número do contrato: 1444405987334. Objeto: Alienação do imóvel (R José Fernandes Maldonado, N. 970, Apto: 31, Bl 04, Res Bela Vista I, CURITIBA, BAIRRO ALTO, CEP: 82240-020, PR); Adquirente: 3342196980, JONATHAN JAMES ZANIN, - ; Valor: R$134.400,00; Data da contratação: 22/09/2017; Número do contrato: 8156510001446. Objeto: Alienação do imóvel (Via de Acesso 05 (Prolongamento R Portugal), N. s/n, Cs 306 A2, Cond Moradas Lages I, LAGES, GUARUJA, CEP: 88500-000, SC); Adquirente: 9305221920, MONALIZA BORGES DO NASCIMENTO, - ; Valor: R$62.424,42; Data da contratação: 22/09/2017; Número do contrato: 8555521543722. Objeto: Alienação do imóvel (R Santa Bernadethe (

no local nº 730), N. 690, Apto: 13, Bl P, Cj Res AM5, CURITIBA, LINDOIA, CEP: 81010-200, PR); Adquirente: 6441592940, FELIPE STRACK SCHIMIN, - ; Valor: R$160.000,00; Data da contratação: 25/09/2017; Número do contrato: 1444400258733. Objeto: Alienação do imóvel (R Projetada, N. s/n, Lt 09 - Qd G, SANGAO, MORRO GRANDE, CEP: 88717-000, SC); Adquirente: 5230542977, DAIANE DE OLIVEIRA, - ; Valor: R$46.000,00; Data da contratação: 25/09/2017; Número do contrato: 8444400585139. Objeto: Alienação do imóvel (Para, N. 151, Cs 03, Lt 14 - Qd 04, Cond Res Henrique VII, FAZENDA RIO GRANDE, ESTADOS, CEP: 83830-310, PR); Adquirente: 5300251917, GUSTAVO BARROS SILVA, - ; Valor: R$60.740,97; Data da contratação: 26/09/2017; Número do contrato: 8444401065538. Objeto: Alienação do imóvel (R Princesa Izabel, N. 190, Cs 02, Cond Res Princesa Izabel, COLOMBO, VILA ALTO DA CRUZ III, CEP: 83405-010, PR); Adquirente: 4154349988, PATRICIA DOS SANTOS; Valor: R$99.730,71; Data da contratação: 27/09/2017; Número do contrato: 8036910028952. Objeto: Alienação do imóvel (R Suiça, N. 367, Lt 486 - Qd 19, FOZ DO IGUACU, JARDIM EUROPA, CEP: 85859-328, PR); Adquirente: 81225815000170, NIKLEVICZ &CIA LTDA - ME, - ; Valor: R$86.000,00; Data da contratação: 28/09/2017; Número do contrato: 8254000006730. Objeto: Alienação do imóvel (R Jorge Roberto Vitori, N. 305, Lt 14 - Qd 17, Moradias Cabo Frio, LONDRINA, MORADIAS DO CABO FRIO, CEP: 86080-600, PR); Adquirente: 6015185945, SANDRO TARDELLI JUNIOR, - ; Valor: R$55.700,00; Data da contratação: 29/09/2017; Número do contrato: 8162900003502. Objeto: Alienação do imóvel (R Tapajós (esq c/ R Território do Acre), N. 1357, Lt 02B - Qd 04, CAPANEMA, CEP: 85760-000, PR); Adquirente: 3046274963, ROSEMERI CRISTINA DALLAGO, - ; Valor: R$70.400,00; Data da contratação: 29/09/2017; Número do contrato: 8444404865039. Objeto: Alienação do imóvel (R Alice Carvalho da Rocha Pinto, N. 739, Cs 02, Cond Roma VI, CONTENDA, CEP: 83730-000, PR); Adquirente: 56259859953, ANTONIO DIAS TERRAS SOBRINHO, - ; Valor: R$58.500,00; Data da contratação: 29/09/2017; Número do contrato: 8555500299270. Objeto: Alienação do imóvel (R Ibrahim El Haouli, N. 172, Qd 02 - Lt 04, CAMBE, JARDIM SANTA MONICA, CEP: 86184-190, PR); Adquirente: 2412921903, IVANI APARECIDA DOS REIS SILVA, 84137282900 - LEANDRO HENRIQUE BIANCHI; Valor: R$105.600,00; Data da contratação: 02/10/2017; Número do contrato: 1555525542315. Objeto: Alienação do imóvel (R Das Industrias (no local R Luiz Avanci 1150), N. 1122, Lt 3/R-6 - Qd 03, CAMBIRA, CEP: 86890-000, PR); Adquirente: 10203816986, INGRID CARLA DA COSTA BUENO, - ; Valor: R$63.800,00; Data da contratação: 02/10/2017; Número do contrato: 8114800010914. Objeto: Alienação do imóvel (R João Paulo II, N. 399, Apto: 11, Bl 08 - Box descoberto 223, Tangará Res Clube, ICARA, CEP: 88820-000, SC); Adquirente: 426525965, MARCOS ROBERTO ROSSI DE JESUS, 8827933905 - KAROLINE JORGE DE CARVALHO; Valor: R$74.322,41; Data da contratação: 02/10/2017; Número do contrato: 8555521016412. Objeto: Alienação do imóvel (R Romilda Mazzon Druzyk, N. 70, Cs 05, Cond Res Tibagi, CAMPO LARGO, CAMPO DO MEIO, CEP: 83602-783, PR); Adquirente: 32247214991, JACINO TORRES PEREIRA, 61640662987 - GISELE BEATRIZ PORTELA TORRES PEREIRA; Valor: R$47.600,00; Data da contratação: 02/10/2017; Número do contrato: 8555534359828. Objeto: Alienação do imóvel (R João Mezzari (antiga R Projetada), N. s/n, Lt 03 - Qd 12 - Lot. Jd. Los Angeles, FORQUILHINHA, CEP: 88850-000, SC); Adquirente: 21076006000112, OLIVEIRA &SANTOS IMOVEIS EIRELI, - ; Valor: R$60.500,00; Data da contratação: 03/10/2017; Número do contrato: 8042600001600. Objeto: Alienação do imóvel (R Marta Lang, N. 198, Cs 03, SAO BENTO DO SUL, CENTENARIO, CEP: 89283-366, SC); Adquirente: 6709328929, ANDERSON HUBL, 410058998 - PATRICIA DOS ANJOS DA SILVA HUBL; Valor: R$105.347,25; Data da contratação: 03/10/2017; Número do contrato: 8444406127990. Objeto: Alienação do imóvel (R 1121 - Paulo Eggert, N. 285, JARAGUA DO SUL, JOAO PESSOA, CEP: 89257-770, SC); Adquirente: 81956975934, NILVO ROQUE FELTRIN, - ; Valor: R$87.710,00; Data da contratação: 03/10/2017; Número do contrato: 8555513438222. Objeto: Alienação do imóvel (R Bruno Blunk, N. 96, Apto: 301, Bl Campo Di Fiori, Ed Res Vila Romana, INDAIAL, CENTRO, CEP: 89130-000, SC); Adquirente: 3742249940, WILSON PATERNO JUNIOR, 4170294971 - MARISA JANUARIO PATERNO; Valor: R$74.215,69; Data da contratação: 03/10/2017; Número do contrato: 8555518498878. Objeto: Alienação do imóvel (R 04, N. 574, Apto: 12, Bl12 (R Tertuliana Cruz dos Santos, 574), Cj Res Bell Mar, PARANAGUA, PARQUE SAO JOAO, CEP: 83212-040, PR); Adquirente: 82950628087, CHARLES PADILHA CASAROLI, - ; Valor: R$46.700,00; Data da contratação: 04/10/2017; Número do contrato: 8039800011073. Objeto: Alienação do imóvel (R Alvaro Medeiros Santiago, N. 70, Apto: 14, Bl 03, Res Irapuã, SAO JOSE, AREIAS, CEP: 88113-600, SC); Adquirente: 535381964, CARLOS ALBERTO PEREIRA JUNIOR, - ; Valor: R$74.829,11; Data da contratação: 04/10/2017; Número do contrato: 8040900729212. Objeto: Alienação do imóvel (Av Eleuterio de Souza Padilha, N. 1463, Cs 58, Res Ouro Branco, CONTENDA, CEP: 83730-000, PR); Adquirente: 69008485915, SERGIO RICARDO BAGGIO; Valor: R$30.180,00; Data da contratação: 04/10/2017; Número do contrato: 8444401862365. Objeto: Alienação do imóvel (R Ametista (antiga Projetada D), N. 30, Lt 05 Qd 10, Lot CR-7-S-Residencial Nova Londrina I, NOVA LONDRINA, CEP: 87970-000, PR); Adquirente: 636033902, LUIZ ANTONIO DOS SANTOS, 2276094923 - ALMERINDA FERREIRA COSTA DA SILVA; Valor: R$10.921,01; Data da contratação: 05/10/2017; Número do contrato: 8198200013867. Objeto: Alienação do imóvel (Av Geraldo Fulber - 3 parte, N. 989, Lt 2-10-10-A-D Qd 41, CAPANEMA, CEP: 85760-000, PR); Adquirente: 6367877967, GELSON EDEMIR HIRT, 9807569958 - MARCIA APARECIDA HANSEN HIRT; Valor: R$31.463,51; Data da contratação: 05/10/2017; Número do contrato: 8555514758913. Objeto: Alienação do imóvel (R Mal Floriano Peixoto, N. 70, Apto: 603, Ed Manchester, CRICIUMA, CENTRO, CEP: 88801-040, SC); Adquirente: 4410607901, JULIANA DA SILVA DOS SANTOS, 5177153924 - JUCIMAR IMARIOS MATEOS; Valor: R$170.200,00; Data da contratação: 06/10/2017; Número do contrato: 1555519435979. Objeto: Alienação do imóvel (R Barra do Piraí, N. 113, Lt 03 - Qd 57, JOINVILLE, JARDIM IRIRIU, CEP: 89224-470, SC); Adquirente: 4063723909, JORGE LUIZ VERA WOLFF, 4971074902 - JADINA ORBEN WOLFF; Valor: R$138.000,00; Data da contratação: 06/10/2017; Número do contrato: 8155400000374. Objeto: Alienação do imóvel (R Luiz Demo, N. 247, Lt 56 - Qd D - Lot Trindade, TUBARAO, PASSAGEM, CEP: 88705-405, SC); Adquirente: 16777877000123, BERTUOL CAMARGO CONSTRUÇÕES LTDA., - ; Valor: R$130.000,00; Data da contratação: 09/10/2017; Número do contrato: 1444408374104. Objeto: Alienação do imóvel (R Luiz José Denipote, N. 20B, Lt 09B - Qd 10, ANGULO, CENTRO, CEP: 86755-000, PR); Adquirente: 6653645983, RENATO BALINI, - ; Valor: R$75.000,00; Data da contratação: 10/10/2017; Número do contrato: 1444406754821. Objeto: Alienação do imóvel (Via Marginal Pr 180, N. 906, Unid 13 - Qd 01 - SubCond B, Cond Res Pantanal, CASCAVEL, INTERLAGOS, CEP: 85820-035, PR); Adquirente: 75959208920, GENI CATARINA TREVISAN WALKER, - ; Valor: R$44.100,00; Data da contratação: 10/10/2017; Número do contrato: 8555522462203. Objeto: Alienação do imóvel (R Frei Timóteo, N. s/n, Lt 06 - Ch 23 - Faz Limeira Fase 02, TELEMACO BORBA, FAZENDA LIMEIRA, CEP: 84272-470, PR); Adquirente: 53604113920, AMARAI LOURENCO RIBEIRO, 1748577999 - JOCIMARA NOGUEIRA RIBEIRO; Valor: R$141.692,33; Data da contratação: 11/10/2017; Número do contrato: 1555515169417. Objeto: Alienação do imóvel (R Antonio Andriguetto, N. 97, Cs 13, Cond Andriguetto, CURITIBA, CAPAO DA IMBUIA, CEP: 82800-220, PR); Adquirente: 8850682972, OSVALIR BERGONCE, 4284722905 - IVETE MINANTE BERGONCE; Valor: R$217.000,00; Data da contratação: 11/10/2017; Número do contrato: 1555526850293. Objeto: Alienação do imóvel (R Freud (Antiga Av Antares 352-F), N. 696, Apto: 304, Bl 24, Cj Res Antares, PONTA GROSSA, COLONIA DONA LUIZA, CEP: 84050-000, PR); Adquirente: 2791901906, Marco Yukiaki Shigemori, - ; Valor: R$54.400,00; Data da contratação: 11/10/2017; Número do contrato: 8040000008624. Objeto: Alienação do imóvel (R Orlando Vilela da Costa, N. 78, Lt 02 Qd 03 (acesso R Isaias Santos), PONTA GROSSA, CONTORNO, CEP: 84060-472, PR); Adquirente: 33618452896, LEANDRO BEZERRA FUZETTI, 29427110864 - HELOISA HELENA SILVERIO FUZETTI; Valor: R$52.650,00; Data da contratação: 11/10/2017; Número do contrato: 8175700004370. Objeto: Alienação do imóvel (R Pioneiro Germano Ilebrande (Atinga Rua 31086), N. 47, Lt 20 - Qd 202, MARINGA, JARDIM TOQUIO, CEP: 87025-808, PR); Adquirente: 54056047987, BELONI CANAL, - ; Valor: R$129.400,00; Data da contratação: 13/10/2017; Número do contrato: 17414. Objeto: Alienação do imóvel (R Da Fraternidade, N. 478, Lt 03F - Qd 01, CAMBE, JARDIM BELA VISTA, CEP: 86180-000, PR); Adquirente: 63297434953, MEIRE APARECIDA DE OLIVEIRA, - ; Valor: R$63.000,00; Data da contratação: 13/10/2017; Número do contrato: 8038400009740. Objeto: Alienação do imóvel (Rod Tertuliano Brito Xavier, N. 2011, Vaga garagem n 07 - Bl A, Ed Res Village del Mar, FLORIANOPOLIS, CANASVIEIRAS, CEP: 88056-492, SC); Adquirente: 31391668855, HEBERT OMAR KALIL DE CASTRO, - ; Valor: R$23.650,00; Data da contratação: 13/10/2017; Número do contrato: 8187501722667. Objeto: Alienação do imóvel (R Ver Pedro Ribeiro Da Costa, N. 611, Apto: 13, Bl 05, Cj Hab Cidade Alta II, ASSAI, CENTRO, CEP: 86220-000, PR); Adquirente: 6316603991, MARIA SETSUKO WATANABE, - ; Valor: R$29.250,00; Data da contratação: 13/10/2017; Número do contrato: 8555520082071. Objeto: Alienação do imóvel (R André Zavatini, N. 104, Lt 25 - Qd 01, Cj Hab Moisés Gomes da Silva, ANGULO, CENTRO, CEP: 86755-000, PR); Adquirente: 8040768985, DIEGO DE OLIVEIRA, - ; Valor: R$35.000,00; Data da contratação: 13/10/2017; Número do contrato: 8555521147630. Objeto: Alienação do imóvel (R Prof Carlos Weiss, N. 81, Apto: 102, Cond Res Ed Alvorada II, MARINGA, ZONA 07, CEP: 87020-310, PR); Adquirente: 54056047987, BELONI CANAL, - ; Valor: R$164.200,00; Data da contratação: 16/10/2017; Número do contrato: 1039500271160. Objeto: Alienação do imóvel (R Jadir Barbosa (Antiga Rua 03), N. 2000, Lt 11 - Qd 04, Estância Bom Tempo, LONDRINA, ESPERANCA, CEP: 86058-414, PR); Adquirente: 59781297972, APARECIDO CARLOS VIOTI, 57658927953 - MARIA REGINA BRUNHARI; Valor: R$367.500,00; Data da contratação: 16/10/2017; Número do contrato: 1444401691139. Objeto: Alienação do imóvel (R Pioneiro José Vicente da Silva, N. 1541, Cs B, Cond Res Hikaru, MARINGA, JARDIM ITALIA II, CEP: 87060-590, PR); Adquirente: 54056047987, BELONI CANAL, - ; Valor: R$183.250,00; Data da contratação: 16/10/2017; Número do contrato: 1444401778480. Objeto: Alienação do imóvel (R Voluntários da Pátria, N. 255, Apto: 301, Ed João Ribeiro Jr, CURITIBA, CENTRO, CEP: 83005-020, PR); Adquirente: 29971047934, JOSE DONIZETE DE SOUZA E OUTROS, 36985392920 - JOSE MARTINS DE SOUZA; Valor: R$187.500,00; Data da contratação: 16/10/2017; Número do contrato: 1444406184685. Objeto: Alienação do imóvel (R Prefeito Angelo Ferrario Lopes, N. 2391, CURITIBA, ALTO DA RUA XV, CEP: 80040-240, PR); Adquirente: 35827092991, LAFAIETE JOSE ANDRADE DE ALMEIDA LEITE, - ; Valor: R$627.250,00; Data da contratação: 16/10/2017; Número do contrato: 2036900300002. Objeto: Alienação do imóvel (R Antonio Olegario Cunha (antiga R Projetada F), N. 81, Lt 12 Qd 07 (Conj Manoel G Dias), Conj Res Ibaiti I, IBAITI, CEP: 84900-000, PR); Adquirente: 1035262932, BRUNO NUNES DE ALMEIDA, - ; Valor: R$41.275,22; Data da contratação: 16/10/2017; Número do contrato: 8091800006868. Objeto: Alienação do imóvel (R Maximiliano Favoretto (Antiga R 05), N. 281, Cs 01, Cond Res Shalon II, PIRAQUARA, PLANTA SUBURBANA, CEP: 83300-000, PR); Adquirente: 61485381134, JAIR TAKASHI SUMIOKA, 83081887968 - ELIANA AYAKO MATSUI; Valor: R$67.500,00; Data da contratação: 16/10/2017; Número do contrato: 8444402610459. Objeto: Alienação do imóvel (R Antonio de Souza, N. 62, Lt 06 Qd 04, ARAPOTI, CEP: 84990-000, PR); Adquirente: 1035262932, BRUNO NUNES DE ALMEIDA, - ; Valor: R$29.610,00; Data da contratação: 16/10/2017; Número do contrato: 8555524275001. Objeto: Alienação do imóvel (R Tenente Eduardo Neumann, N. 200, Cs 03, Res Luz da Manhã, GUARATUBA, NEREIDAS, CEP: 83280-000, PR); Adquirente: 4653333971, EDER MORAIS PAULA, - ; Valor: R$48.840,00; Data da contratação: 17/10/2017; Número do contrato: 1555506035616. Objeto: Alienação do imóvel (R Almiro Romancini, N. 79, Lt 03A3/04C/05A - Qd 01 - Lot Bettiato, DOIS VIZINHOS, CEP: 85660-000, PR); Adquirente: 33618452896, LEANDRO BEZERRA FUZETTI, 29427110864 - HELOISA HELENA SILVERIO FUZETTI; Valor: R$63.910,55; Data da contratação: 17/10/2017; Número do contrato: 8093100016441. Objeto: Alienação do imóvel (R José Bonifácio, N. 142, Lt 10 -Qd 64-A, NOVA LONDRINA, CEP: 87970-000, PR); Adquirente: 33618452896, LEANDRO BEZERRA FUZETTI, 29427110864 - HELOISA HELENA SILVERIO FUZETTI; Valor: R$77.400,00; Data da contratação: 17/10/2017; Número do contrato: 8444400880742. Objeto: Alienação do imóvel (R Jockei Club, N. 448, Apto: 307, Bl 14 - Vaga est. descoberta nº 177, Cond Res Spazio Le Parc, LONDRINA, JARDIM JOQUEI CLUB, CEP: 86067-000, PR); Adquirente: 72393122915, MOACIR EDUARDO DE OLIVEIRA, 95404139900 - LILIAN KARINE IDALGO DE OLIVEIRA; Valor: R$86.550,00; Data da contratação: 17/10/2017; Número do contrato: 8555525254610. Objeto: Alienação do imóvel (R Francisco Toczek, N. 1211, Cs 01, Cond Res Lucas Alexandre, SAO JOSE DOS PINHAIS, AFONSO PENA, CEP: 83045-100, PR); Adquirente: 709267940, WILLIAN KISSEL; Valor: R$297.500,00; Data da contratação: 18/10/2017; Número do contrato: 1444402389088. Objeto: Alienação do imóvel (R Presidente Faria, N. 1120, Cs 06, Lt 1-A-3, COLOMBO, COLONIA FARIA, CEP: 83411-050, PR); Adquirente: 4653333971, EDER MORAIS PAULA, 4293166904 - ELISANDRA SCHROEDER; Valor: R$66.600,00; Data da contratação: 18/10/2017; Número do contrato: 8444402468806. Objeto: Alienação do imóvel (R das Araucarias, N. 65, cs 06, Lt A - Qd 03, CAMPO LARGO, JARDIM DAS ACACIAS, CEP: 83603-090, PR); Adquirente: 4653333971, EDER MORAIS PAULA, 4293166904 - ELISANDRA SCHROEDER; Valor: R$43.300,00; Data da contratação: 18/10/2017; Número do contrato: 8555516228741. Objeto: Alienação do imóvel (R Sergipe, N. 1774, Apto: 602, Vaga Garagem n 15, Ed Marrocos, LONDRINA, CENTRO, CEP: 86020-280, PR); Adquirente: 98462679915, FABIO ROBERTO TORRES GROSSE, 534570992 - LIGIA SALOMAO TORRES GROSSE; Valor: R$141.000,00; Data da contratação: 18/10/2017; Número do contrato: 9998010701092. Objeto: Alienação do imóvel (R Santiago, N. 265, Lt 13 Qd 34, PARANAGUA, PARQUE AGARI, CEP: 83215-360, PR); Adquirente: 4676553838, MARIA JANETE FERRAREZ RAMOS, 6458614802 - CARLOS HENRIQUE RAMOS; Valor: R$94.361,29; Data da contratação: 19/10/2017; Número do contrato: 1444400251542. Objeto: Alienação do imóvel (R Henrique Lage (esq c/ Trav José Tancredo Filho), N. 118, Lt 03 - Qd B, LAURO MULLER, CENTRO, CEP: 88880-000, SC); Adquirente: 41558537953, ANGELA MARIA CURCIO, - ; Valor: R$67.496,82; Data da contratação: 19/10/2017; Número do contrato: 1555528297060. Objeto: Alienação do imóvel (R Armando Ortenzi, N. 75, Apto: 4303, Bl 43 (Na porta 03), Res Bourbon, LONDRINA, ALPES, CEP: 86075-000, PR); Adquirente: 4597558977, ROGERIO ISSAMU TAKEDA, - ; Valor: R$55.000,00; Data da contratação: 19/10/2017; Número do contrato: 8087300009738. Objeto: Alienação do imóvel (R Curitiba, N. 325, Lt 01 Qd 04, Cj Hab Pitangueiras III, PITANGUEIRAS, CEP: 86613-000, PR); Adquirente: 50550470972, MARCOS ANTONIO BERTI, - ; Valor: R$27.000,00; Data da contratação: 19/10/2017; Número do contrato: 8555526560269. Objeto: Alienação do imóvel (R Robert Redzimski, N. 466, Apto: 04, Bl 04, Conj Res Moradias Atenas I - Cond XXIII, CURITIBA, CIDADE INDUSTRIAL, CEP: 81270-102, PR); Adquirente: 8319960991, FRANCISCO PEREIRA DA SILVA FILHO, 27707318900 - SALETE LIMA E SILVA; Valor: R$75.414,88; Data da contratação: 20/10/2017; Número do contrato: 1444401581058. Objeto: Alienação do imóvel (Via Marginal PR 180, N. 906, Unid 2 - Subcond B, Cond Res Pantanal, CASCAVEL, INTERLAGOS, CEP: 85820-035, PR); Adquirente: 10894690981, GUILHERME FERNANDO DE SOUZA NOGUEIRA, - ; Valor: R$61.600,00; Data da contratação: 20/10/2017; Número do contrato: 8555516362103. Objeto: Alienação do imóvel (R Paulo Oscar Senff (Antiga R Projetada), N. 34, Lt 14 - Qd 70 - Lot Bandeirante, UNIAO DA VITORIA, CEP: 84600-000, PR); Adquirente: 6456580900, ANDRE CRISTIANO HENIK, - ; Valor: R$62.560,00; Data da contratação: 20/10/2017; Número do contrato: 8555517594890. Objeto: Alienação do imóvel (R Gerson Pimentel de Oliveira (Antiga Rua Proj A), N. s/n, Lt 07 - Qd 03 - Lot Dona Lidia, CRICIUMA, SANTO ANTONIO, CEP: 88809-387, SC); Adquirente: 28931858949, JORGE TAUFEMBACH, 61819832953 - JULIETA FONTANA TAUFEMBACH; Valor: R$55.000,00; Data da contratação: 23/10/2017; Número do contrato: 17258. Objeto: Alienação do imóvel (R Marcos Malossi, N. 40, Apto: 404, Bl Verde, Cond Res Aquarela, BRUSQUE, CENTRO, CEP: 88351-010, SC); Adquirente: 4804522964, CLAUDIO HENRIQUE VARGAS, 5816539981 - JANETE FABIANA MEDEIROS; Valor: R$126.494,78; Data da contratação: 23/10/2017; Número do contrato: 1444405424917. Objeto: Alienação do imóvel (R 12 (rua Mandarim), N. s/n, Lt 13-A - Qd 14, Moradias Santa Clara - Mod. II, PONTA GROSSA, COLONIA DONA LUIZA, CEP: 84043-260, PR); Adquirente: 95752269920, EDSON LUCAS WOJCIECHOWSKI, 2869830955 - AUDINEIA APARECIDA WOJCIECHOWSKI; Valor: R$31.080,00; Data da contratação: 23/10/2017; Número do contrato: 8040000034137. Objeto: Alienação do imóvel (R Antônio B Inácio (Atual R José Galdino Vieira), N. s/n, Lt 15 - Qd A - Lot Res Praia Redonda, TUBARAO,

SANTA LUZIA, CEP: 88707-147, SC); Adquirente: 1985342995, ROBSON COSTA NUNES, - ; Valor: R$68.000,00; Data da contratação: 23/10/2017; Número do contrato: 8444400826608. Objeto: Alienação do imóvel (R Martim-Pescador (esq c/ R Iraúna), N. 1250, Lt 13 - Qd J - Lot Jd ABC, BOMBINHAS, CEP: 88215-000, SC); Adquirente: 4244831908, ADRIAN JAN SCRENSKI, - ; Valor: R$175.000,00; Data da contratação: 25/10/2017; Número do contrato: 1444408288879. Objeto: Alienação do imóvel (R José Bertão, N. 305, Apto: 304, Bl 10 - Vaga garagem descoberta 153, Res Niágara, MARIALVA, CEP: 86990-000, PR); Adquirente: 3533147908, ALESSANDRA MANASSES PINHEIRO, - ; Valor: R$81.199,21; Data da contratação: 25/10/2017; Número do contrato: 8555527307001. Objeto: Alienação do imóvel (R Edmundo Krugger, N. 382, Lt 30 Qd 20, Jd Res Vila Romana, PONTA GROSSA, PERIQUITOS, CEP: 84064-608, PR); Adquirente: 4957246963, VALDIR RIMOVICZ, - ; Valor: R$61.610,00; Data da contratação: 26/10/2017; Número do contrato: 8555514056331. Objeto: Alienação do imóvel (R Olimpio Lopes, N. 323, Apto: Lt 0, Lt 09 - Qd 01, LONDRINA, LAGOA DOURADA, CEP: 86041-340, PR); Adquirente: 82235406904, RANDAL KENJI YABUSHITA, 1468500929 - LILIAN YAMAMOTO DE LIRA YABUSHITA; Valor: R$169.500,00; Data da contratação: 27/10/2017; Número do contrato: 1555524920987. Objeto: Alienação do imóvel (Av Universitária, N. 2535, Apto: 101, Bl 04, Ed Res Mantova, CRICIUMA, SANTA LUZIA, CEP: 88807-261, SC); Adquirente: 706674979, FERNANDA GUBERT; Valor: R$86.950,00; Data da contratação: 27/10/2017; Número do contrato: 8041507000154. Objeto: Alienação do imóvel (R José Morandi, N. s/n, Lt 04 - Qd 03 - Lot Pedro Szura, CHOPINZINHO, CEP: 85560-000, PR); Adquirente: 6399917930, CRISTIEL RODRIGO VERDI, 3567685970 - FRANCIELE MARIA TASCA VERDI; Valor: R$32.850,00; Data da contratação: 27/10/2017; Número do contrato: 8444407830040.

GERÊNCIA DE FILIAL ALIENAR BENS MÓVEIS E IMÓVEIS GOIÂNIA - GO

EXTRATOS DE CONTRATOS

Objeto: Alienação do imóvel (CASA - Rua Tatupeba 58 Qd 01 Lt 21, N. 58, Rua Tatupeba, 58, Qd 01, Lt 21, Condomínio Res Ouro Preto, CAMPO GRANDE, CENTENARIO, CEP: 79076-303, MS); Adquirente: 36532460168, VERA HELENA DA SILVA MATOS DE ARRUDA, 11211393100 - EDSON COELHO DE ARRUDA; Valor: R$63.180,00; Data da contratação: 28/09/2017; Número do contrato: 1444408396108. Objeto: Alienação do imóvel (CASA - AV TRAV 7B - L17 - Q7A, TANGARA DA SERRA, CEP: 78300-000, MT); Adquirente: 98195263100, Wanessa Correia Franchini Vieira, 61389986187 - Volnei Vasconcelos Vieira; Valor: R$21.000,00; Data da contratação: 28/09/2017; Número do contrato: 8555504791268. Objeto: Alienação do imóvel (Casa 09 - Rua Conceicao do Rio Pardo 1444, RIBAS DO RIO PARDO, CEP: 79180-000, MS); Adquirente: 105033154, Fabio Silva de Ungaro, 1639915109 - Elida Geny de Souza Ungaro; Valor: R$38.000,00; Data da contratação: 29/09/2017; Número do contrato: 8444405321954. Objeto: Alienação do imóvel (RUA BOAVENTURA DA SILVA 41 - L11 - Q2, CAMPO GRANDE, VILA TAVEIROPOLIS, CEP: 79090-151, MS); Adquirente: 28618920134, Maria Ester Paiva de Sousa, - ; Valor: R$337.400,00; Data da contratação: 02/10/2017; Número do contrato: 16736. Objeto: Alienação do imóvel (Rua 14 de Julho Lt-01BH, N. 4721, Apto: 706, Bl-03, Cond. Spazio Classique, CAMPO GRANDE, SAO FRANCISCO, CEP: 79010-470, MS); Adquirente: 46620176100, Rosangela Gonçalves Calvi, 36801054104 - Aires Batista Vilalba; Valor: R$223.500,00; Data da contratação: 02/10/2017; Número do contrato: 1555519954836. Objeto: Alienação do imóvel (CASA - 782 - Rua hortencia - L24 - Q6, Portal Residence II, NAVIRAI, CEP: 79950-000, MS); Adquirente: 1037267133, VANESSA FREIRE CARAIBA, - ; Valor: R$37.600,00; Data da contratação: 02/10/2017; Número do contrato: 8444402474490. Objeto: Alienação do imóvel (Casa - Rua Tanica 60, NAVIRAI, CENTRO, CEP: 79950-000, MS); Adquirente: 1037267133, VANESSA FREIRE CARAIBA, - ; Valor: R$48.100,00; Data da contratação: 02/10/2017; Número do contrato: 8444402753535. Objeto: Alienação do imóvel (CASA - 1 - RUA REGISTRO 104, Condomínio Registro 11/26, CAMPO GRANDE, JARDIM SAO CONRADO, CEP: 79093-536, MS); Adquirente: 93785780125, ANDERSON DOS SANTOS RODRIGUES, - ; Valor: R$49.600,00; Data da contratação: 02/10/2017; Número do contrato: 8444402983735. Objeto: Alienação do imóvel (Apto 14 - Rua ARTUR FRANTZ 1375, Residencial Itaoca, DOURADOS, PARQUE ALVORADA, CEP: 79823-290, MS); Adquirente: 30970962134, Ana Maria dos Santos Dezotti, - ; Valor: R$65.799,99; Data da contratação: 02/10/2017; Número do contrato: 8555505573809. Objeto: Alienação do imóvel (Casa - Rua Santa Izabel 837 L11 Q09, Res Santa Izabel, CAMPO GRANDE, VILA NASSER, CEP: 79116-560, MS); Adquirente: 27456831000129, LIQUIDEZ NEGOCIOS IMOBILIARIOS LTDA - EPP, - ; Valor: R$86.898,00; Data da contratação: 03/10/2017; Número do contrato: 1444402210592. Objeto: Alienação do imóvel (Rua S-62 Qd-56 Lt-20, St. Sul, ANAPOLIS, ANAPOLIS CITY, CEP: 75000-000, GO); Adquirente: 72555050159, GERALDO MAGELA ALVES NETO, 78324181172 - ELMA GONCALVES DE SA ALVES; Valor: R$332.000,00; Data da contratação: 03/10/2017; Número do contrato: 1444403376320. Objeto: Alienação do imóvel (Av. Araguaia Qd-15 Lt-22, MINEIROS, CEP: 75830-000, GO); Adquirente: 25586132869, Daniel Roberto Dias do Amaral, - ; Valor: R$74.838,00; Data da contratação: 03/10/2017; Número do contrato: 8087100007570. Objeto: Alienação do imóvel (Casa - Rua Marfim L01 - Q22, NAVIRAI, CEP: 79950-000, MS); Adquirente: 1037267133, VANESSA FREIRE CARAIBA, - ; Valor: R$23.521,00; Data da contratação: 03/10/2017; Número do contrato: 8444403709580. Objeto: Alienação do imóvel (Rua Lico Barcellos Qd-17 Lt-27, N. 588, Panamá, CAMPO GRANDE, JARDIM DO ZE PEREIRA, CEP: 79107-410, MS); Adquirente: 40868338168, norma freitas chaves; Valor: R$115.229,00; Data da contratação: 03/10/2017; Número do contrato: 8444404321110. Objeto: Alienação do imóvel (Rua Marques de Pombal, N. 1888, Apto: 406, Ap 406, Bloco 07, Tipo A, Pq. Ciudad de Vigo, CAMPO GRANDE, TIRADENTES, CEP: 79041-080, MS); Adquirente: 27456831000129, LIQUIDEZ NEGOCIOS IMOBILIARIOS LTDA - EPP, - ; Valor: R$81.298,00; Data da contratação: 03/10/2017; Número do contrato: 8555509897404. Objeto: Alienação do imóvel (CASA - 1 - RUA JAUAPERI 1784 - L9 - Q95, COND. MMLUAN - JAUAPERI, CAMPO GRANDE, JARDIM COLUMBIA, CEP: 79018-081, MS); Adquirente: 99605325187, Aparicio Moreira Filho, - ; Valor: R$35.200,00; Data da contratação: 03/10/2017; Número do contrato: 8555513950799. Objeto: Alienação do imóvel (CASA 502 - RUA DA DIVISAO 975, cs 502, Cond. Res. Village Parati, CAMPO GRANDE, JARDIM PARATI, CEP: 79081-650, MS); Adquirente: 27456831000129, LIQUIDEZ NEGOCIOS IMOBILIARIOS LTDA - EPP, - ; Valor: R$67.768,00; Data da contratação: 03/10/2017; Número do contrato: 8555525806736. Objeto: Alienação do imóvel (CASA - 1716 - RUA DA DIVISAO 975, Cond. Res. Village Parati, CAMPO GRANDE, JARDIM PARATI, CEP: 79081-650, MS); Adquirente: 27456831000129, LIQUIDEZ NEGOCIOS IMOBILIARIOS LTDA - EPP, - ; Valor: R$65.788,00; Data da contratação: 03/10/2017; Número do contrato: 8555528004150. Objeto: Alienação do imóvel (Rua T-36 Qd-139 Lt-08, N. 3177, Apto: 102, Valence, GOIANIA, SETOR BUENO, CEP: 74223-050, GO); Adquirente: 99801817100, Diogo Almeida de Araújo, 87667487120 - Janaina Garcia Minasi de Araujo; Valor: R$173.250,00; Data da contratação: 04/10/2017; Número do contrato: 1253000047812. Objeto: Alienação do imóvel (APTO - 301 - AV GOV DANTE M DE OLIVEIRA 2877 - T.C, Cond. Pq. Chapada Imperial, CUIABA, CARUMBE, CEP: 78050-700, MT); Adquirente: 3802591178, Magno Sousa do Nascimento; Valor: R$120.000,00; Data da contratação: 04/10/2017; Número do contrato: 1555508285865. Objeto: Alienação do imóvel (Av. A Qd-G-0 Lt-22/23C, N. 555, Apto: 1403, Rua 09A, Cond. Oeste Tower Residence, GOIANIA, SETOR OESTE, CEP: 74110-110, GO); Adquirente: 3240457199, Tomas Freitas Meirelles de S Lino, - ; Valor: R$271.101,50; Data da contratação: 04/10/2017; Número do contrato: 1555511657786. Objeto: Alienação do imóvel (Av. Brasilia Qd-05 Lt-02, ANAPOLIS, JOQUEI CLUB, CEP: 75095-470, GO); Adquirente: 34868917153, Paulo Roberto da Cruz e Vasconcelos, 49262785100 - Ana Maria Ribeiro Vasconcelos; Valor: R$37.016,57; Data da contratação: 04/10/2017; Número do contrato: 1555513365227. Objeto: Alienação do imóvel (Apto 32 - Rod Emanuel Pinheiro 162 - Torre I, Residencial Lisboa, CUIABA, CEP: 78000-000, MT); Adquirente: 1939941199, Ricardo Pinho de Oliveira, 2039296166 - Ana Paula Leite Souza Oliveira; Valor: R$120.000,00; Data da contratação: 04/10/2017; Número do contrato: 8555519451883. Objeto: Alienação do imóvel (Apto 411 - Av SEN ANTONIO MENDES CANALE 725 BL16, Cond Res Pq Castelo Luxemburgo, CAMPO GRANDE, PIONEIROS, CEP: 79070-295, MS); Adquirente: 1343007186, Adriane Molina Paredes Souza, 66267897168 - Diomar Santos Souza; Valor: R$63.000,00; Data da contratação: 04/10/2017; Número do contrato: 8555531289233. Objeto: Alienação do imóvel (CASA 27 - RUA LEONIDAS ALEM 3130, DOURADOS, JARDIM AGUA BOA, CEP: 79815-080, MS); Adquirente: 72350172104, Patricia Ribeiro, - ; Valor: R$98.000,00; Data da contratação: 05/10/2017; Número do contrato: 240028570. Objeto: Alienação do imóvel (Av. Trindade Qd-10 Lt-06, SAO MIGUEL DO ARAGUAIA, CEP: 77410-000, GO); Adquirente: 45695717191, Raimunda Case de Andrade; Valor: R$44.000,00; Data da contratação: 05/10/2017; Número do contrato: 1079400060140. Objeto: Alienação do imóvel (Av. Contorno Lt-34 Qd-04, ANAPOLIS, RESIDENCIAL ARCO-IRIS, CEP: 75000-000, GO); Adquirente: 86780123153, LÚCIO VALLE BRITO, - ; Valor: R$158.826,08; Data da contratação: 05/10/2017; Número do contrato: 1444405781981. Objeto: Alienação do imóvel (Rua 12 Qd-13 Lt-02, 2ª Etapa, COCALZINHO DE GOIAS, CEP: 72975-000, GO); Adquirente: 2548800105, Josafa dos Santos Silva, 1248966180 - Kamila Milhomens Santos; Valor: R$26.897,50; Data da contratação: 05/10/2017; Número do contrato: 8444402547854. Objeto: Alienação do imóvel (Rua 34 Qd-A08 Lt-30, St-A Santa Terezinha II Cs-30, CUIABA, SANTA TEREZINHA (2A ETAPA), CEP: 78000-000, MT); Adquirente: 1827799129, JOAO PEDRO DE OLIVEIRA SILVA, 3019921180 - FERNANDA DE SOUZA MORAIS OLIVEIRA; Valor: R$85.463,00; Data da contratação: 06/10/2017; Número do contrato: 8555514670501. Objeto: Alienação do imóvel (Rua A Qd-17 Lt-02/03, Cs-01, Cond. Res. Percon II, SENADOR CANEDO, CEP: 75250-000, GO); Adquirente: 1439153124, Lauanda Abadia Rodrigues, - ; Valor: R$56.735,16; Data da contratação: 06/10/2017; Número do contrato: 8555518617001. Objeto: Alienação do imóvel (Rua 01 Qd-06 Lt-08, c/ Rua 09, GOIANIRA, CEP: 75370-000, GO); Adquirente: 5473336175, Gabriella Pinheiro Barbosa Santos, - ; Valor: R$71.735,95; Data da contratação: 09/10/2017; Número do contrato: 8555527021000. Objeto: Alienação do imóvel (Rod. Mario Andreaza Qd-03 Lt-48, Rua 05, VARZEA GRANDE, CEP: 78110-000, MT); Adquirente: 1445129124, PRISCILA MAINARDI TAMIOZZO FONSECA, 72960310187 - ANDRE LUIZ AMORIM DA FONSECA; Valor: R$120.394,00; Data da contratação: 09/10/2017; Número do contrato: 8555527665978. Objeto: Alienação do imóvel (CASA - ROD. MARIO ANDREAZZA - 244 - Q6, Cond. Rubi, VARZEA GRANDE, CEP: 78156-105, MT); Adquirente: 3738161627, MAURI FERNANDO DE ARAUJO COSTA, 90566378191 - ANA JULIA GAIVA ARAUJO; Valor: R$84.000,00; Data da contratação: 10/10/2017; Número do contrato: 1555521049606. Objeto: Alienação do imóvel (Rua Vinte e Sete Quadra 38 Lote 11, N. s/n, Jardim Novo Mundo, VARZEA GRANDE, NOVO MUNDO, CEP: 78155-402, MT); Adquirente: 36220850106, Silvio Paulo Epaminondas da Silva, 58162100172 - VANIA REGINA CORCETI EPAMINONDAS; Valor: R$24.000,00; Data da contratação: 10/10/2017; Número do contrato: 8555512236979. Objeto: Alienação do imóvel (APTO - 2 - RUA FRANCISCO MORATO 74 - BLOCO 5, Cond. Res. das Acácias, CAMPO GRANDE, JARDIM CENTRO OESTE, CEP: 79072-636, MS); Adquirente: 35642386115, Idamir Franco de Lima, - ; Valor: R$36.000,00; Data da contratação: 10/10/2017; Número do contrato: 8555515368884. Objeto: Alienação do imóvel (Rua B-23 Qd-05A Lt-20, CALDAS NOVAS, CEP: 75690-000, GO); Adquirente: 64784819134, Glaucio de Oliveira Lobo, - ; Valor: R$158.563,34; Data da contratação: 11/10/2017; Número do contrato: 1183900083250. Objeto: Alienação do imóvel (Rua Rui Barbosa Qd-10 Lt-15A, c/ Av. Diamante, EDEIA, CEP: 75940-000, GO); Adquirente: 96271329187, Mainan Alves Borges, 85326950197 - Alecio Jose Alves Ferreira; Valor: R$49.179,06; Data da contratação: 11/10/2017; Número do contrato: 1444403641473. Objeto: Alienação do imóvel (Rua Paula Ribeiro Alves Qd-01 Lt-06, ANAPOLIS, RESIDENCIAL BURITIS, CEP: 75101-005, GO); Adquirente: 13151789153, JULIO DE ALMEIDA CAMPOS, - ; Valor: R$70.110,00; Data da contratação: 11/10/2017; Número do contrato: 8444402518161. Objeto: Alienação do imóvel (Rua Ceara Qd-40 Lt-21, MUNDO NOVO, CEP: 76530-000, GO); Adquirente: 2140722159, Andreia Oliveira Borges, 88565319172 - João Ferreia da Silva Neto; Valor: R$47.450,00; Data da contratação: 11/10/2017; Número do contrato: 8444403632529. Objeto: Alienação do imóvel (Rua Barão do Flamengo Qd-39 Lt-10, Cs-01, Cond. Res. Mari, APARECIDA DE GOIANIA, JARDIM BURITI SERENO, CEP: 74944-160, GO); Adquirente: 78927536134, Franco Selani, - ; Valor: R$56.200,00; Data da contratação: 11/10/2017; Número do contrato: 8444405027223. Objeto: Alienação do imóvel (Casa - Rua Tocantins LT10A QD 225, N. 516, JACIARA, CENTRO, CEP: 78820-000, MT); Adquirente: 222061162, Antonio Eduardo Turra Chavarelli, - ; Valor: R$42.132,97; Data da contratação: 13/10/2017; Número do contrato: 8555515101071. Objeto: Alienação do imóvel (Av. Rita Vieira de Andrade Lt-Z1A, N. 1282, c/ Rua Assunção Cs-94 (desdobram. Lt-Z1), Ilha Serena, CAMPO GRANDE, PARQUE RESIDENCIAL RITA VIEIRA, CEP: 79052-420, MS); Adquirente: 46630856104, Ilma Terezinha Vieira de Nardo, - ; Valor: R$182.297,78; Data da contratação: 16/10/2017; Número do contrato: 1555523853062. Objeto: Alienação do imóvel (Rua Jorcelino Bueno Qd-E Lt-05, BOM JARDIM DE GOIAS, CEP: 76245-000, GO); Adquirente: 69963770134, João Alberto Leonel Ferreira Júnior, - ; Valor: R$16.100,00; Data da contratação: 16/10/2017; Número do contrato: 8555504003553. Objeto: Alienação do imóvel (Rua Custodio de Melo Qd-280 Lt-RO, N. 1273, Remembr. Lt-13 e 14 Cs-03, Tambellini, CAMPO GRANDE, CEP: 79100-000, MS); Adquirente: 226296105, Themis Souza Fenelon Pedroso, - ; Valor: R$53.900,00; Data da contratação: 16/10/2017; Número do contrato: 8555509661010. Objeto: Alienação do imóvel (RUA ARTUR NOGUEIRA 110 - BLOCO 3, Apto: 02, Cond. Res. Aroeira, CAMPO GRANDE, VARANDA DO CAMPO, CEP: 79072-632, MS); Adquirente: 226296105, Themis Souza Fenelon Pedroso, - ; Valor: R$44.100,00; Data da contratação: 16/10/2017; Número do contrato: 8555510207530. Objeto: Alienação do imóvel (CASA 02 - R MANOEL CUSTODIO DE QUEIROZ - L6 - Q226, COND RES TALISMA III, TRES LAGOAS, JARDIM ALVORADA, CEP: 79610-240, MS); Adquirente: 35248934818, LUIS HENRIQUE MARIANO ALVES DE SOUZA, 2277282111 - FRANCINE COSTA AXELSON MARIANO; Valor: R$64.575,12; Data da contratação: 17/10/2017; Número do contrato: 1444406850863. Objeto: Alienação do imóvel (Rua Jair Garcia de Freitas Qd-96 Lt-13, N. 450, Bairro Popular c/Rua L.Bento Bl-11 Cs-04, Cond. Res. Milan, CAMPO GRANDE, CEP: 79106-370, MS); Adquirente: 27456831000129, LIQUIDEZ NEGOCIOS IMOBILIARIOS LTDA - EPP, - ; Valor: R$65.692,00; Data da contratação: 17/10/2017; Número do contrato: 8444400709318. Objeto: Alienação do imóvel (CASA - 2 - RUA CAPITAO MARIO PIO PEREIRA 85, Cond. Res. Diogo Barreto, CAMPO GRANDE, JARDIM SAO CONRADO, CEP: 79093-555, MS); Adquirente: 226560147, Jaqueline Lazcano Sbalchiero, - ; Valor: R$41.650,00; Data da contratação: 17/10/2017; Número do contrato: 8444402515847. Objeto: Alienação do imóvel (Rua Palmeira Sobral Quadra 17 Lote 21A, N. s/n, Parque Ouro Branco, VARZEA GRANDE, PARQUE OURO BRANCO, CEP: 78135-460, MT); Adquirente: 36220850106, Silvio Paulo Epaminondas da Silva, 58162100172 - VANIA REGINA CORCETI EPAMINONDAS; Valor: R$44.500,00; Data da contratação: 17/10/2017; Número do contrato: 8444405381973. Objeto: Alienação do imóvel (CASA - 2 - RUA LUIZ FELIPE CESAR OLIVA 424, Condominio Santos, CAMPO GRANDE, CARANDA BOSQUE, CEP: 79032-120, MS); Adquirente: 44593139104, ANTONIO BEZERRA SOARES, - ; Valor: R$173.875,00; Data da contratação: 18/10/2017; Número do contrato: 1444405901103. Objeto: Alienação do imóvel (Rua Ronaldo Soares Góes Lt-06 qd-43, NAVIRAI, CEP: 79950-000, MS); Adquirente: 76132293191, João Batista Firmino, - ; Valor: R$29.830,98; Data da contratação: 18/10/2017; Número do contrato: 8078700004408. Objeto: Alienação do imóvel (Rua A Lt-03 Qd-D, ANAPOLIS, CHACARAS AMERICANAS, CEP: 75000-000, GO); Adquirente: 2045455106, Dayane Aparecida Carvalho, - ; Valor: R$87.492,33; Data da contratação: 18/10/2017; Número do contrato: 8555509317661. Objeto: Alienação do imóvel (Rua Netuno Lt-01B Qd-02, Residencial Sol Nascente, NAVIRAI, CEP: 79950-000, MS); Adquirente: 987415190, CLAUDINEI ALVES BENITES, - ; Valor: R$37.000,00; Data da contratação: 19/10/2017; Número do contrato: 8078700002910. Objeto: Alienação do imóvel (ARSO 54 Qd-22 Lt-07 Alameda 29, 1ª Etapa fase V, PALMAS, CEP: 77000-000, TO); Adquirente: 96236477191, MARCELO DE OLIVEIRA MARTINS, - ; Valor: R$77.826,79; Data da contratação: 20/10/2017; Número do contrato: 8252500016355. Objeto: Alienação do imóvel (AV DAS

PERDIZES QD 58, N. 03, RONDONOPOLIS, PARQUE RESIDENCIAL UNIVERSITARIO, CEP: 78700-000, MT); Adquirente: 11725142830, Fabio amor Neves, 29246682807 - ana Paula Pensasso Neves; Valor: R$46.400,00; Data da contratação: 20/10/2017; Número do contrato: 8444403377332. Objeto: Alienação do imóvel (Casa 01 - Rua 68 133, Condominio Residencial Souza, CAMPO GRANDE, VILA NOVA CAMPO GRANDE, CEP: 79104-470, MS); Adquirente: 93811322168, MARCIO MAGNO VIEIRA SIMÕES, - ; Valor: R$46.600,00; Data da contratação: 20/10/2017; Número do contrato: 8444408763435. Objeto: Alienação do imóvel (Estrada B Ch-29/30, Apto: 301, Bl-G, Res. Monte Fuji, GOIANIA, CHACARAS BOTAFOGO, CEP: 74711-140, GO); Adquirente: 70415560187, Gerson Fernando da Silva, - ; Valor: R$73.580,79; Data da contratação: 23/10/2017; Número do contrato: 8555521477096. Objeto: Alienação do imóvel (RUA C AREA H QD 7, N. 7, VARZEA GRANDE, CIDADE DE DEUS, CEP: 78150-508, MT); Adquirente: 36220850106, Silvio Paulo Epaminondas da Silva, 58162100172 - VANIA REGINA CORCETI EPAMINONDAS; Valor: R$44.800,00; Data da contratação: 24/10/2017; Número do contrato: 8444401017843. Objeto: Alienação do imóvel (Casa - Rua W-I 15-A, VARZEA GRANDE, JARDIM PAULA II, CEP: 78110-000, MT); Adquirente: 36220850106, Silvio Paulo Epaminondas da Silva, 58162100172 - VANIA REGINA CORCETI EPAMINONDAS; Valor: R$49.500,00; Data da contratação: 24/10/2017; Número do contrato: 8444404389873. Objeto: Alienação do imóvel (Casa - Rua Bromelia 180, NAVIRAI, CENTRO, CEP: 79950-000, MS); Adquirente: 203257111, Rosemira Moia Caraiba de Aguiar, 31231012153 - Nicanor Pereira de Aguiar; Valor: R$32.800,00; Data da contratação: 25/10/2017; Número do contrato: 8444402658834. Objeto: Alienação do imóvel (Rua 02 Qd-08 Lt-02, COCALZINHO DE GOIAS, CEP: 72975-000, GO); Adquirente: 72183810149, Rafael Rodrigues Soares, - ; Valor: R$16.450,00; Data da contratação: 25/10/2017; Número do contrato: 8555511758050. Objeto: Alienação do imóvel (Rua Marques de Pombal Lt-R1, N. 1888, Apto: 310, Bl-02 desdobr. Lt-R d Gleba U-Faz.Rancha, Pq. Ciudad de Vigo, CAMPO GRANDE, TIRADENTES, CEP: 79041-080, MS); Adquirente: 90097050130, Alex Sandro Pontes da Silva, - ; Valor: R$86.600,00; Data da contratação: 25/10/2017; Número do contrato: 8555515581600. Objeto: Alienação do imóvel (Rua Projetada Qd-15 Lt-07, 1ª Zona Jd. California, CUIABA, COXIPO DA PONTE, CEP: 78070-290, MT); Adquirente: 20926685953, Rodolfo Jose Lanza, 39043550906 - Ivanilde Marmol Lanza; Valor: R$28.877,37; Data da contratação: 26/10/2017; Número do contrato: 7068600000092. Objeto: Alienação do imóvel (Rua Araguari Qd-06 Lt-04A, N. 1636, ITUMBIARA, CEP: 75510-100, GO); Adquirente: 35161086149, Vanilcio da Silva, 38253089104 - Maristela Alvarenga Rodrigues Silva; Valor: R$52.000,00; Data da contratação: 26/10/2017; Número do contrato: 8444401549489. Objeto: Alienação do imóvel (Rua 104 Qd-07 Lt-05A, N. 20, c/ Av. V-11, ITUMBIARA, JARDIM LEONORA, CEP: 75534-180, GO); Adquirente: 35161086149, Vanilcio da Silva, 38253089104 - Maristela Alvarenga Rodrigues Silva; Valor: R$56.000,00; Data da contratação: 26/10/2017; Número do contrato: 8444402159536. Objeto: Alienação do imóvel (CASA - RUA AMARILIS 161 - LT06 - QD 19, NAVIRAI, CEP: 79950-000, MS); Adquirente: 14241277934, Armando Toni Filho, - ; Valor: R$38.500,00; Data da contratação: 26/10/2017; Número do contrato: 8444407398369. Objeto: Alienação do imóvel (Av. Caxambu Qd-25 Lt-08F, N. 507, (desmembr. Lt-08R), CALDAS NOVAS, CEP: 75690-000, GO); Adquirente: 33000751149, JOÃO PEDRO VIEIRA, - ; Valor: R$49.399,00; Data da contratação: 26/10/2017; Número do contrato: 8555503899294. Objeto: Alienação do imóvel (Rua RI-10 Qd-105 Lt-05, Cs-02, Res. Vinicius Ferreira I, GOIANIA, RESIDENCIAL ITAIPU, CEP: 74356-046, GO); Adquirente: 96697474149, Rafael Rodrigues Ferreira Netto; Valor: R$95.000,00; Data da contratação: 26/10/2017; Número do contrato: 8555516844493. Objeto: Alienação do imóvel (Rua Epitacio Pessoa Qd-23 Lt-5A, N. 428, (Área desdobrada), ITUMBIARA, CEP: 75520-070, GO); Adquirente: 35161086149, Vanilcio da Silva, 38253089104 - Maristela Alvarenga Rodrigues Silva; Valor: R$54.000,00; Data da contratação: 26/10/2017; Número do contrato: 8555518150804. Objeto: Alienação do imóvel (CASA - 2 - RUA DOUTOR JOAO LUDERITZ 404, Cond. QL94-1, CAMPO GRANDE, JARDIM TIJUCA, CEP: 79092-300, MS); Adquirente: 367381150, Erika da Silva Santos, - ; Valor: R$49.850,00; Data da contratação: 27/10/2017; Número do contrato: 8555517582107. Objeto: Alienação do imóvel (Rua Maracantins Qd-49 Lt-06, N. 675, CAMPO GRANDE, CEP: 79094-140, MS); Adquirente: 36734810100, MILTON JOSE DIAS, 17351383120 - MARLENE GARCIA LOPES DIAS; Valor: R$31.479,23; Data da contratação: 30/10/2017; Número do contrato: 8110800020950.

EXTRATO DE DISPENSA DE LICITAÇÃO

Processo: 7249.01.0140/2017; Objeto: Venda direta dos imóveis relativos aos itens 2, 3, 4, 5, 6, 7, 8, 9, 10, 11, 12, 13, 14, 15, 16, 18, 19, 20, 21, 24, 26, 27, 28, 29, 30, 31, 32, 33, 34, 35, 36, 38, 39, 40, 41, 42, 43, 44, 45, 46, 48, 50, 51, 52, 53, 54, 55, 56, 57 e 59, remanescentes da Licitação Fechada 0110/2017 - CPVE/GO; Processo: 7249.01.0141/2017; Objeto: Venda direta dos imóveis relativos aos itens 1, 2, 3, 4 e 5, remanescentes da Licitação Fechada 0111/2017 - CPA/GO; Fundamento Legal: Art.24, Inciso V, da Lei 8.666, de 21/06/93; Autorização: SUEDE LAURIANO SILVA - Presidente da CPA/GO; Ratificação: JOÃO FORTUNATO DA SILVA BARROS - Gerente de Filial Alienar Bens Móveis e Imóveis/GO.

AVISO DE ALTERAÇÃO

RETIFICAÇÃO EDITAL DISPUTAS FECHADAS 0115, 0116, 0117 e 0118/2017

A Caixa Econômica Federal, em Goiás, através de sua Gerência de Filial Alienar Bens Móveis e Imóveis Goiânia/GO GILIE/GO, comunica alteração no Aviso de Venda, Anexo I do Edital das Disputas Fechadas 0115, 0116, 0117 e 0118/2017, publicadas em 18/10/2017 nos Estados de Goiás, Mato Grosso, Mato Grosso do Sul e Tocantins.Fica alterada a data de divulgação do resultado para 16/11/2017 e homologação para o dia 24/11/2017 Para os imóveis que não acudirem interessados, a CAIXA, a seu exclusivo critério, levará os imóveis à Venda Direta a partir das 11:00 horas, do dia 24/11/2017. Os demais itens e condições permanecem inalterados. Gerência de Filial Alienar Bens Móveis e Imóveis - GILIE/GO.

SUEDE LAURIANO SILVA
Gerente de Filial

AVISO DE REVOGAÇÃO

A CAIXA ECONÔMICA FEDERAL - CAIXA, por meio da Gerência de Filial - Alienar Bens Móveis e Imóveis Goiânia/GO, torna pública a revogação da Venda Direta por Edital 0129/2017 com base no art 62 da Lei 13.303/2016. Gerência de Filial Alienar Bens Móveis e Imóveis GILIE/GO.

SUEDE LAURIANO SILVA
Gerente de Filial

GERÊNCIA DE FILIAL ALIENAR BENS MÓVEIS E IMÓVEIS DE PORTO ALEGRE - RS

AVISO DE ALIENAÇÃO

AVISO DE VENDA COMISSÃO PERMANENTE DE ALIENAÇÃO - CPA/PO LICITAÇÃO CAIXA DISPUTA FECHADA Nº 0057 / 2017

A CAIXA ECONÔMICA FEDERAL - CAIXA, por meio da Gerência de Filial Alienar Bens Móveis e Imóveis - GILIE/PO, torna público aos interessados que venderá, pela melhor oferta, respeitado o valor mínimo de venda, no estado físico e de ocupação em que se encontram os imóveis de sua propriedade, discriminados no Anexo II do Edital. O Edital de Licitação CAIXA, do qual é parte integrante o presente Aviso de Venda, estará à disposição dos interessados de 10/11/2017 a 27/11/2017, em horário bancário, na(s) Agências da CAIXA situadas no estado do Rio Grande do Sul, na página da CAIXA no endereço www.caixa.gov.br e na Gerência de Filial Alienar Bens Móveis e Imóveis - GILIE/PO, situada no Rua dos Andradas, 1234 - 7º andar do bloco A - Centro POA/RS. Para habilitar-se à licitação, o interessado deverá efetuar depósito a título de caução de valor correspondente a 5% (cinco por cento) do valor de venda do imóvel descrito para cada imóvel no Anexo II Relação de Imóveis do Edital. As propostas conforme Anexo III Proposta de Compra de Imóvel, acompanhadas dos respectivos comprovantes da caução, deverão ser entregues, em envelope lacrado, nas agências da Caixa Econômica Federal, do dia 1011/2017 até o dia 27/11/2017, em horário bancário. A abertura dos envelopes será efetuada a partir das 14:30 horas, do dia 27/11/2017, no endereço Rua dos Andradas, 1234 - 7º andar do bloco A - Centro Histórico de Porto Alegre/RS, na presença dos interessados ou seus procuradores que comparecerem ao ato. O mapa de classificação da licitação será publicado a partir do dia 06/12/2017, nos mesmos locais de divulgação do Edital de Condições Básicas. Qualquer recurso sobre os atos e decisões da Comissão, relativos à licitação deverá ser apresentado, por escrito, no prazo de 05(cinco) dias úteis, à Gerência de Filial Alienar Bens Móveis e Imóveis - GILIE/PO, contados da data de divulgação do mapa de classificação. Para os imóveis que não acudirem interessados, a CAIXA, a seu exclusivo critério, levará os imóveis à Venda Direta a partir das 14:00 horas do dia 14/12/2017. Outras informações nos telefones 0800 726 0101. À COMISSÃO.

RAFAEL COUTO DA SILVA
Presidente da CPA/PO

GERÊNCIA DE FILIAL GESTÃO DE PESSOAS BELO HORIZONTE - MG

EXTRATO DE CREDENCIAMENTO

CONTRATANTE: CAIXA ECONÔMICA FEDERAL; CONTRATADO: AXIAL CENTRO DE IMAGEM DIAGNOSTICA, CPF/CNPJ 18126732000198; ESPÉCIE: Prestação de Serviços Assistenciais; OBJETO: Prestação de Assistência em Serviços de RADIOLOGIA E DIGNÓSTICO POR IMAGEM, aos beneficiários do Programa de Assistência Médica Supletiva - Saúde CAIXA; MODALIDADE: CREDENCIAMENTO; HABILITAÇÃO: PCMSO

GERÊNCIA DE FILIAL GESTÃO DE PESSOAS CAMPINAS

EXTRATOS DE TERMOS ADITIVOS

CONTRATANTE: CAIXA ECONOMICA FEDERAL; CONTRATADO: UNIMED CENTRO-OESTE PAULISTA, CNPJ 01.608.379/0001-80; ESPÉCIE; Prestação de Serviços Assistenciais; OBJETO: Termo Aditivo para inclusão do pacote 80152643 - IMPLANTE DE ANEL INTRA-ESTROMAL - POR OLHO - Saúde Caixa - MODALIDADE: CREDENCIAMENTO; HABILITAÇÃO: PAMS.
CONTRATANTE: CAIXA ECONOMICA FEDERAL; CONTRATADO: HOSPITAL PADRE ALBINO, CNPJ 47.074.851/0008-19; ESPÉCIE; Prestação de Serviços Assistenciais; OBJETO: Termo Aditivo ref. a Reajuste de Tabela - Saúde Caixa - MODALIDADE: CREDENCIAMENTO; HABILITAÇÃO: PAMS.
CONTRATANTE: CAIXA ECONOMICA FEDERAL; CONTRATADO: RIAN SOUZA VIEIRA, CPF 226.446.008-39; ESPÉCIE; Prestação de Serviços Assistenciais; OBJETO: Termo Aditivo para alteração de endereço - Saúde Caixa - MODALIDADE: CREDENCIAMENTO; HABILITAÇÃO: PAMS.
CONTRATANTE: CAIXA ECONOMICA FEDERAL; CONTRATADO: UNIMED JALES, CNPJ 71.796.544/0001-50; ESPÉCIE; Prestação de Serviços Assistenciais; OBJETO: Termo Aditivo ref. a Reajuste de Tabela - Saúde Caixa - MODALIDADE: CREDENCIAMENTO; HABILITAÇÃO: PAMS.

GERÊNCIA DE FILIAL GESTÃO DE PESSOAS CURITIBA - PR

EXTRATO DE TERMO ADITIVO

CONTRATANTE: CAIXA ECONÔMICA FEDERAL; CREDENCIADO: Hospital do Coração de Balneário Camboriú, CNPJ 01.517.626/0001-32 ; ESPÉCIE: Prestação de Serviços Assistenciais; OBJETO: Termo Aditivo de alteração da Tabela de Preços de Taxas e Serviços Hospitalares e dos parâmetros remuneratórios. MODALIDADE: CREDENCIAMENTO SAÚDE CAIXA; HABILITAÇÃO: PAMS.

GERÊNCIA DE FILIAL GESTÃO DE PESSOAS GOIÂNIA - GO

EXTRATOS DE CREDENCIAMENTOS

CONTRATANTE: CAIXA ECONÔMICA FEDERAL; CONTRATADO: HEMOTERAPIA PORTO VELHO SERVICOS DE HE, CPF/CNPJ 26.552.175/0001-03; ESPÉCIE: Prestação de Serviços Assistenciais; OBJETO: Prestação de Assistência em Serviços de HEMOTERAPIA, aos beneficiários do Programa de Assistência Médica Supletiva - Saúde CAIXA; MODALIDADE: CREDENCIAMENTO; HABILITAÇÃO: PAMS
CONTRATANTE: CAIXA ECONÔMICA FEDERAL; CONTRATADO: ANA SILVIA MASCARENHAS BAIONI BARATA, CPF/CNPJ 465.532.581-04; ESPÉCIE: Prestação de Serviços Assistenciais; OBJETO: Prestação de Assistência em Serviços de PSICOLOGIA, aos beneficiários do Programa de Assistência Médica Supletiva - Saúde CAIXA; MODALIDADE: CREDENCIAMENTO; HABILITAÇÃO: PAMS

GERÊNCIA DE FILIAL GESTÃO DE PESSOAS PORTO ALEGRE - RS

EXTRATO DE TERMO ADITIVO

CONTRATANTE: CAIXA ECONÔMICA FEDERAL; CONTRATADO: SOC. BENEF. HOSPITAL PAROQ. NOSSA SENHORA DO ROSÁRIO, CPF/CNPJ 90.397.167/0001-20; ESPÉCIE: Prestação de Serviços de Saúde; OBJETO: Termo Aditivo referente à alteração de data aniversário do contrato, reajuste na Tabela de Diárias e Taxas, alteração de representação legal e adequação de Parâmetros Remuneratórios; MODALIDADE: CREDENCIAMENTO; HABILITAÇÃO: PAMS

GERÊNCIA DE FILIAL GESTÃO DE PESSOAS SALVADOR - BA

EXTRATOS DE CREDENCIAMENTOS

CONTRATANTE: CAIXA ECONÔMICA FEDERAL; CONTRATADO: WJB GESTÃO HOSPITALAR LTDA - EPP, CPF/CNPJ: 05.481.283/0001-54; ESPÉCIE: Prestação de Serviços Assistenciais; OBJETO: Prestação de Assistência em Serviços de RADIOLOGIA E DIAGNÓSTICO POR IMAGEM E NEUROLOGIA aos beneficiários do Programa de Assistência Médica Supletiva - Saúde CAIXA; MODALIDADE: CREDENCIAMENTO; HABILITAÇÃO: PAMS
CONTRATANTE: CAIXA ECONÔMICA FEDERAL; CONTRATADO: ADRIANA FERREIRA DA SILVA, CPF/CNPJ: 947.255.941-72; ESPÉCIE: Prestação de Serviços Assistenciais; OBJETO: Prestação de Assistência em Serviços de ODONTOLOGIA CLINICA GERAL aos beneficiários do Programa de Assistência Médica Supletiva - Saúde CAIXA; MODALIDADE: CREDENCIAMENTO; HABILITAÇÃO: PAMS

EXTRATO DE TERMO ADITIVO

CONTRATANTE: CAIXA ECONÔMICA FEDERAL; CONTRATADO: SERMEC - SERVIÇOS MÉDICOS LTDA, CNPJ: 16.140.295/0001-31; ESPÉCIE: Prestação de Serviços de Assistência Médico-Hospitalar aos beneficiários do programa de Assistência Médica Supletiva - Saúde CAIXA; OBJETO: TERMO ADITIVO PARA REAJUSTE DE TABELA DE PROCEDIMENTOS; MODALIDADE: CREDENCIAMENTO; HABILITAÇÃO: PAMS.

GERÊNCIA DE FILIAL LOGÍSTICA BAURU - SP

EXTRATOS DE CONTRATOS

Contratado: H. E. PEREIRA DE SOUZA IMOBILIARIA ME; CNPJ: 25.527.873/0001-88. Objeto: a intermediação na venda de imóveis não de uso de propriedade da CAIXA e EMGEA, na área de abrangência da Gerência de Filial de Alienar Bens de Bauru GILIE/BU; Modalidade: Dispensa por Valor; Enquadramento Legal: Artigo 69, Inciso III do Regulamento de Licitações e Contratos da CAIXA, decorrente do Art. 40 da Lei 13.303/2016; Processo: 7063.01.0976.472/2017; Valor Global: Pela intermediação da venda a CAIXA efetuará o pagamento à Contratada correspondente a 5% (cinco por cento) do valor de venda do imóvel, descontados os impostos devidos conforme a legislação tributária; Assinatura: 03/11/2017; Vigência: 24 meses a partir de 03/11/2017.

Contratada: HABERE CONSTRUÇÕES EIRELI - ME; Contrato Nº 12197/2017; CNPJ: 24.376.348/0001-46; Objeto: Contratação de empresa para execução de serviços comuns de engenharia com fornecimento de material, compreendendo instalações civis, elétricas e de ar condicionado para a modernização do Autoatendimento da Agência Valinhos, na cidade de Valinhos/SP; Modalidade: Pregão Eletrônico nº 071/2017 - GILOG/BU; Rubrica: 3101-04 Benfeitorias em Imóveis de Terceiros; Processo: 7063.01.2893.01/2017; Valor Global: R$ 95.000,00 (noventa e cinco mil reais); Assinatura: 08/11/2017; Vigência: 210 (duzentos e dez) dias, a contar de sua assinatura.

EXTRATOS DE TERMOS ADITIVOS

Processo: 7063.01.4809.20/2013; Objeto: Prorrogação da vigência; Contratada: IMPERIAL ADMINISTRAÇÃO E RECUPERAÇÃO DE BENS LTDA; Valor: não há; Enquadramento Legal: Art. 57, II, da Lei n. 8.666/93; Item Orçamentário: 5605-51 - Administração De Imóveis - Par; Prazo de entrega/execução: 18/11/2017 a 17/11/2018; DAT 04/10/17.

Processo: 7063.01.4809.21/2013; Objeto: Prorrogação da vigência; Contratada: IMPERIAL ADMINISTRAÇÃO E RECUPERAÇÃO DE BENS LTDA; Valor: não há; Enquadramento Legal: Art. 57, II, da Lei n. 8.666/93; Item Orçamentário: 5605-51 - Administração De Imóveis - Par; Prazo de entrega/execução: 18/11/2017 a 17/11/2018; DAT 04/10/17.

Processo: 7063.01.4809.22/2013; Objeto: Prorrogação da vigência; Contratada: IMPERIAL ADMINISTRAÇÃO E RECUPERAÇÃO DE BENS LTDA; Valor: não há; Enquadramento Legal: Art. 57, II, da Lei n. 8.666/93; Item Orçamentário: 5605-51 - Administração De Imóveis - Par; Prazo de entrega/execução: 18/11/2017 a 17/11/2018; DAT 04/10/17.

Processo: 7062.01.4354.01/2014; Objeto: Prorrogação da vigência; Contratada: IMPERIAL ADMINISTRAÇÃO E RECUPERAÇÃO DE BENS LTDA; Valor: não há; Enquadramento Legal: Art. 57, II, da Lei n. 8.666/93; Item Orçamentário: 5605-51 - Administração De Imóveis - Par; Prazo de entrega/execução: 19/11/2017 a 18/11/2018; DAT 04/10/17.

Processo: 7063.01.4809.69/2013; Objeto: Prorrogação da vigência; Contratada: IMPERIAL ADMINISTRAÇÃO E RECUPERAÇÃO DE BENS LTDA; Valor: não há; Enquadramento Legal: Art. 57, II, da Lei n. 8.666/93; Item Orçamentário: 5605-51 - Administração De Imóveis - Par; Prazo de entrega/execução: 18/11/2017 a 17/05/2018; DAT 04/10/17.

Processo: 7063.01.4809.16/2013; Objeto: Prorrogação da vigência; Contratada: NEVES ADMINISTRADORA DE CONDOMÍNIOS LTDA; Valor: não há; Enquadramento Legal: Art. 57, II, da Lei n. 8.666/93; Item Orçamentário: 5605-51 - Administração De Imóveis - Par; Prazo de entrega/execução: 18/11/2017 a 17/05/2018; DAT 04/10/17.

Processo: 7063.01.4809.17/2013; Objeto: Prorrogação da vigência; Contratada: NEVES ADMINISTRADORA DE CONDOMÍNIOS LTDA; Valor: não há; Enquadramento Legal: Art. 57, II, da Lei n. 8.666/93; Item Orçamentário: 5605-51 - Administração De Imóveis - Par; Prazo de entrega/execução: 18/11/2017 a 17/05/2018; DAT 04/10/17.

Processo: 7063.01.4809.18/2013; Objeto: Prorrogação da vigência; Contratada: NEVES ADMINISTRADORA DE CONDOMÍNIOS LTDA; Valor: não há; Enquadramento Legal: Art. 57, II, da Lei n. 8.666/93; Item Orçamentário: 5605-51 - Administração De Imóveis - Par; Prazo de entrega/execução: 18/11/2017 a 17/05/2018; DAT 04/10/17.

Processo: 7063.01.4809.19/2013; Objeto: Prorrogação da vigência; Contratada: NEVES ADMINISTRADORA DE CONDOMÍNIOS LTDA; Valor: não há; Enquadramento Legal: Art. 57, II, da Lei n. 8.666/93; Item Orçamentário: 5605-51 - Administração De Imóveis - Par; Prazo de entrega/execução: 18/11/2017 a 17/05/2018; DAT 04/10/17.

Processo: 7063.01.4809.24/2013; Objeto: Prorrogação da vigência; Contratada: KR NEGÓCIOS IMOBILIÁRIOS LTDA; Valor: não há; Enquadramento Legal: Art. 57, II, da Lei n. 8.666/93; Item Orçamentário: 5605-51 - Administração De Imóveis - Par; Prazo de entrega/execução: 16/11/2017 a 15/11/2018; DAT 04/10/17.

Processo: 7063.01.4809.25/2013; Objeto: Prorrogação da vigência; Contratada: KR NEGÓCIOS IMOBILIÁRIOS LTDA; Valor: não há; Enquadramento Legal: Art. 57, II, da Lei n. 8.666/93; Item Orçamentário: 5605-51 - Administração De Imóveis - Par; Prazo de entrega/execução: 16/11/2017 a 15/11/2018; DAT 04/10/17.

Processo: 7063.01.4809.47/2013; Objeto: Prorrogação da vigência; Contratada: KR NEGÓCIOS IMOBILIÁRIOS LTDA; Valor: não há; Enquadramento Legal: Art. 57, II, da Lei n. 8.666/93; Item Orçamentário: 5605-51 - Administração De Imóveis - Par; Prazo de entrega/execução: 09/11/2017 a 08/11/2018; DAT 04/10/17.

Processo: 7063.01.4809.73/2013; Objeto: Prorrogação da vigência; Contratada: KR NEGÓCIOS IMOBILIÁRIOS LTDA; Valor: não há; Enquadramento Legal: Art. 57, II, da Lei n. 8.666/93; Item Orçamentário: 5605-51 - Administração De Imóveis - Par; Prazo de entrega/execução: 18/11/2017 a 17/05/2018; DAT 04/10/17.

Processo: 7063.01.4809.74/2013; Objeto: Prorrogação da vigência; Contratada: KR NEGÓCIOS IMOBILIÁRIOS LTDA; Valor: não há; Enquadramento Legal: Art. 57, II, da Lei n. 8.666/93; Item Orçamentário: 5605-51 - Administração De Imóveis - Par; Prazo de entrega/execução: 18/11/2017 a 17/05/2018; DAT 04/10/17.

Processo: 7063.01.3421.01/2014; Objeto: Prorrogação da vigência; Contratada: MTI TELECOMUNICAÇÕES E INFORMÁTICA LTDA; Valor: R$1.715.208,12; Enquadramento Legal: Art. 57, II, da Lei n. 8.666/93; Item Orçamentário: 5303-22 - Reparo, Adaptação E Conservação - Equipamentos De Comunicação; Prazo de entrega/execução: 16/10/2017 a 15/10/2018; DAT 05/10/17.

Processo: 7063.01.2148.50/2014; Objeto: Prorrogação da vigência; Contratada: KR NEGÓCIOS IMOBILIÁRIOS LTDA; Valor: não há; Enquadramento Legal: Art. 57, II, da Lei n. 8.666/93; Item Orçamentário: Não há; Prazo de entrega/execução: 18/12/2017 a 17/08/2018; DAT 06/10/17.

Processo: 7063.01.2148.48/2014; Objeto: Prorrogação da vigência; Contratada: NEVES ADMINISTRADORA DE CONDOMÍNIOS LTDA; Valor: não há; Enquadramento Legal: Art. 57, II, da Lei n. 8.666/93; Item Orçamentário: Não há; Prazo de entrega/execução: 18/11/2017 a 17/11/2018; DAT 02/10/17.

Processo: 7063.01.4809.46/2013; Objeto: Prorrogação da vigência; Contratada: GARCIA EMPREENDIMENTOS IMOBILIÁRIOS LTDA - EPP; Valor: não há; Enquadramento Legal: Art. 57, II, da Lei n. 8.666/93; Item Orçamentário: 5605-51 - Administração De Imóveis - Par; Prazo de entrega/execução: 04/11/2017 a 03/11/2018; DAT 11/10/17.

Processo: 7063.01.5050.15/2013; Objeto: Prorrogação da vigência; Contratada: GARCIA EMPREENDIMENTOS IMOBILIÁRIOS LTDA - EPP; Valor: não há; Enquadramento Legal: Art. 57, II, da Lei n. 8.666/93; Item Orçamentário: 5605-51 - Administração De Imóveis - Par; Prazo de entrega/execução: 16/11/2017 a 15/11/2018; DAT 11/10/17.

Processo: 7063.01.4809.60/2013; Objeto: Prorrogação da vigência; Contratada: GARCIA EMPREENDIMENTOS IMOBILIÁRIOS LTDA - EPP; Valor: não há; Enquadramento Legal: Art. 57, II, da Lei n. 8.666/93; Item Orçamentário: 5605-51 - Administração De Imóveis - Par; Prazo de entrega/execução: 22/11/2017 a 21/11/2018; DAT 11/10/17.

Processo: 7063.01.5050.19/2013; Objeto: Prorrogação da vigência; Contratada: GARCIA EMPREENDIMENTOS IMOBILIÁRIOS LTDA - EPP; Valor: não há; Enquadramento Legal: Art. 57, II, da Lei n. 8.666/93; Item Orçamentário: 5605-51 - Administração De Imóveis - Par; Prazo de entrega/execução: 04/11/2017 a 03/11/2018; DAT 11/10/17.

Processo: 7063.01.5050.20/2013; Objeto: Prorrogação da vigência; Contratada: GARCIA EMPREENDIMENTOS IMOBILIÁRIOS LTDA - EPP; Valor: não há; Enquadramento Legal: Art. 57, II, da Lei n. 8.666/93; Item Orçamentário: 5605-51 - Administração De Imóveis - Par; Prazo de entrega/execução: 04/11/2017 a 03/11/2018; DAT 11/10/17.

Processo: 7063.01.5050.21/2013; Objeto: Prorrogação da vigência; Contratada: GARCIA EMPREENDIMENTOS IMOBILIÁRIOS LTDA - EPP; Valor: não há; Enquadramento Legal: Art. 57, II, da Lei n. 8.666/93; Item Orçamentário: 5605-51 - Administração De Imóveis - Par; Prazo de entrega/execução: 04/11/2017 a 03/11/2018; DAT 11/10/17.

Processo: 7063.01.5050.22/2013; Objeto: Prorrogação da vigência; Contratada: GARCIA EMPREENDIMENTOS IMOBILIÁRIOS LTDA - EPP; Valor: não há; Enquadramento Legal: Art. 57, II, da Lei n. 8.666/93; Item Orçamentário: 5605-51 - Administração De Imóveis - Par; Prazo de entrega/execução: 21/11/2017 a 20/11/2018; DAT 11/10/17.

Processo: 7063.01.5050.23/2013; Objeto: Prorrogação da vigência; Contratada: GARCIA EMPREENDIMENTOS IMOBILIÁRIOS LTDA - EPP; Valor: não há; Enquadramento Legal: Art. 57, II, da Lei n. 8.666/93; Item Orçamentário: 5605-51 - Administração De Imóveis - Par; Prazo de entrega/execução: 28/11/2017 a 27/11/2018; DAT 11/10/17.

Processo: 7063.01.4809.70/2013; Objeto: Prorrogação da vigência; Contratada: GARCIA EMPREENDIMENTOS IMOBILIÁRIOS LTDA - EPP; Valor: não há; Enquadramento Legal: Art. 57, II, da Lei n. 8.666/93; Item Orçamentário: 5605-51 - Administração De Imóveis - Par; Prazo de entrega/execução: 18/11/2017 a 17/05/2018; DAT 11/10/17.

GERÊNCIA DE FILIAL LOGÍSTICA BELÉM - PA

EXTRATO DE CONTRATO

Objeto: O presente contrato tem por objeto a prestação de serviços de intermediação de venda de imóveis não de uso de propriedade da CAIXA EMGEA na abrangência da Gerência de Filial Alienar Bens Móveis e Imóveis GILIE/BE; Contratada: 1) Luizete Lacerda Scher dos Santos, CPF nº 765.081.882-91; Instrumento Contratual nº 012156/2017; Vigência: 24 meses, a contar da assinatura; Data da assinatura: 06/11/2017; Processo: 7050.01.0482.83/2016; 2) Luiz dos Santos, CPF nº 669.150.662-68; Instrumento Contratual nº 012045/2017; Vigência: 24 meses, a contar da assinatura; Data da assinatura: 01/11/2017; Processo: 7050.01.0482.79/2016; Item Orçamentário: 6505-11 Despesas com imóveis Adjudicados/Patrimoniais; Modalidade: Credenciamento nº 0482/7050-2016.

GERÊNCIA DE FILIAL LOGÍSTICA BELO HORIZONTE - MG

EXTRATO DE CONTRATO

PROCESSO: 11.1205/91; OBJETO: prorrogação do contrato de locação do imóvel situado à Av. Luiz Correa Cardoso, 81 em Maria da Fé/MG, utilizado pela AG MARIA DA FE/MG da CAIXA; FUNDAMENTO LEGAL: Dispensa, conforme artigo 24, inciso X da Lei 8666/93; JUSTIFICATIVA: manutenção da atividade fim da CAIXA no local; AUTORIZAÇÃO:01/11/2017; VIGÊNCIA: 60 meses, a partir de 01/09/2018; VALOR DO ALUGUEL: R$2.753,93; LOCADORES: Luiz de Siqueira Braga; DATA DA ASSINATURA: 07/11/2017.

EXTRATO DE TERMO ADITIVO

Extrato do 1º aditamento ao contrato 7065.01.1141.13/2016. Contratada: ADM PONTUAL IMOBILIÁRIA E CONDOMINIAL LTDA. Espécie: Alteração do percentual de pagamento para 6,60% a partir de 03/10/2017. Objeto: prestação de serviços de administração de imóveis residenciais e condomínios e gestão de contratos do PAR - Residencial Antônia Cândida. Enquadramento legal: Lei 8.6666/93. Item orçamentário: 5605-51. Extrato do 1º aditamento ao contrato 7065.01.1141.15/2016. Contratada: ADM PONTUAL IMOBILIÁRIA E CONDOMINIAL LTDA. Espécie: Alteração do percentual de pagamento para 6,60% a partir de 24/10/2017. Objeto: prestação de serviços de administração de imóveis residenciais e condomínios e gestão de contratos do PAR - Residencial Portal das Palmeiras I. Enquadramento legal: Lei 8.6666/93. Item orçamentário: 5605-51. Extrato do 1º aditamento ao contrato 7065.01.1141.16/2016. Contratada: ADM PONTUAL IMOBILIÁRIA E CONDOMINIAL LTDA. Espécie: Alteração do percentual de pagamento para 6,60% a partir de 24/10/2017. Objeto: prestação de serviços de administração de imóveis residenciais e condomínios e gestão de contratos do PAR - Residencial Portal das Palmeiras II. Enquadramento legal: Lei 8.6666/93. Item orçamentário: 5605-51. Extrato do 1º aditamento ao contrato 7065.01.1141.17/2016. Contratada: ADM PONTUAL IMOBILIÁRIA E CONDOMINIAL LTDA. Espécie: Alteração do percentual de pagamento para 6,60% a partir de 24/10/2017. Objeto: prestação de serviços de administração de imóveis residenciais e condomínios e gestão de contratos do PAR - Residencial Portal das Palmeiras III. Enquadramento legal: Lei 8.6666/93. Item orçamentário: 5605-51. Extrato do 1º aditamento ao contrato 7065.01.1141.18/2016. Contratada: ADM PONTUAL IMOBILIÁRIA E CONDOMINIAL LTDA. Espécie: Alteração do percentual de pagamento para 6,60% a partir de 24/10/2017. Objeto: prestação de serviços de administração de imóveis residenciais e condomínios e gestão de contratos do PAR - Residencial Portal das Palmeiras IV. Enquadramento legal: Lei 8.6666/93. Item orçamentário: 5605-51. Extrato do 1º aditamento ao contrato 7065.01.1141.11/2016. Contratada: EXACTA ADMINISTRAÇÃO IMOBILIÁRIA LTDA. Espécie: Alteração do percentual de pagamento para 6,60% a partir de 04/09/2017. Objeto: prestação de serviços de administração de imóveis residenciais e condomínios e gestão de contratos do PAR - Residencial Brasil. Enquadramento legal: Lei 8.6666/93. Item orçamentário: 5605-51. Extrato do 1º aditamento ao contrato 7065.01.0161.25/2014. Contratada: EXACTA ADMINISTRAÇÃO IMOBILIÁRIA LTDA. Espécie: Alteração do percentual de pagamento para 6,60% a partir de 04/10/2017. Objeto: prestação de serviços de administração de imóveis residenciais e condomínios e gestão de contratos do PAR - Residencial Colinas de São Pedro. Enquadramento legal: Lei 8.6666/93. Item orçamentário: 5605-51. Extrato do 1º aditamento ao contrato 7065.01.1141.14/2016. Contratada: EXACTA ADMINISTRAÇÃO IMOBILIÁRIA LTDA. Espécie: Alteração do percentual de pagamento para 6,60% a partir de 24/10/2017. Objeto: prestação de serviços de administração de imóveis residenciais e condomínios e gestão de contratos do PAR - Residencial Du Park. Enquadramento legal: Lei 8.6666/93. Item orçamentário: 5605-51. Extrato do 1º aditamento ao contrato 7065.01.1141.12/2016. Contratada: EXACTA ADMINISTRAÇÃO IMOBILIÁRIA LTDA. Espécie: Alteração do percentual de pagamento para 6,60% a partir de 04/09/2017. Objeto: prestação de serviços de administração de imóveis residenciais e condomínios e gestão de contratos do PAR - Residencial Jardim América. Enquadramento legal: Lei 8.6666/93. Item orçamentário: 5605-51. Extrato do 1º aditamento ao contrato 7065.01.1141.10/2016. Contratada: EXACTA ADMINISTRAÇÃO IMOBILIÁRIA LTDA. Espécie: Alteração do percentual de pagamento para 6,60% a partir de 29/08/2017. Objeto: prestação de serviços de administração de imóveis residenciais e condomínios e gestão de contratos do PAR - Residencial Jardim Primavera. Enquadramento legal: Lei 8.6666/93. Item orçamentário: 5605-51. Extrato do 1º aditamento ao contrato 7065.01.1141.19/2016. Contratada: EXACTA ADMINISTRAÇÃO IMOBILIÁRIA LTDA. Espécie: Alteração do percentual de pagamento para 6,60% a partir de 02/10/2017. Objeto: prestação de serviços de administração de

imóveis residenciais e condomínios e gestão de contratos do PAR - Residencial Portal do Paraíso. Enquadramento legal: Lei 8.6666/93. Item orçamentário: 5605-51. Extrato do 1º aditamento ao contrato 7065.01.0161.26/2014. Contratada: EXACTA ADMINISTRAÇÃO IMOBILIÁRIA LTDA. Espécie: Alteração do percentual de pagamento para 6,60% a partir de 04/10/2017. Objeto: prestação de serviços de administração de imóveis residenciais e condomínios e gestão de contratos do PAR - Residencial Vivendas da Serra III. Enquadramento legal: Lei 8.6666/93. Item orçamentário: 5605-51.
PROCESSO: 7065.1275/2007; OBJETO: locação de imóvel comercial situado na Praça Monsenhor Otaviano, nº 42, centro, em Santo Antônio do Monte/MG, para uso da Ag. Santo Antônio do Monte/MG da CAIXA; FUNDAMENTO LEGAL: Dispensa de Licitação conforme Inciso X do art. 24 da Lei 8.666/93; JUSTIFICATIVA: manutenção da atividade fim da CAIXA no local; AUTORIZAÇÃO:03/11/2017; VIGÊNCIA: 60 meses com início em 02/06/2018 e término em 01/06/2023; VALOR DO ALUGUEL: R$11.000,00; LOCADOR: HGS Imóveis Ltda e Viagam Imóveis Ltda; DATA DA ASSINATURA: 06/11/2017; RUBRICA: 5704-01 Despesas com aluguel de imóveis para uso.

GERÊNCIA DE FILIAL LOGÍSTICA BRASÍLIA - DF

EXTRATO DE CONTRATO

Processos: 7066.01.4048.01/2013 - Contrato nº 3224/2013 - Contratada: Fox Engenharia e Consultoria Ltda.; Objeto: prestação de serviços técnicos especializados de engenharia e arquitetura de apoio e suporte ao quadro de profissionais técnicos da GEINP, em todas as tipologias de projetos e na elaboração de produtos e padrões a serem utilizados no âmbito da CAIXA, compreendendo consultoria, assessoramento, elaboração de manuais conceituais, especificações, orçamentos e acompanhamentos de protótipos, fiscalização de serviços, laudos, levantamentos, pesquisas, estudo de caso, execução de projetos, detalhamentos, pareceres, vistorias, e outros de mesmas naturezas, necessários a padronização, funcionalidade e adequação às necessidades, normas e leis vigentes dos bens móveis e imóveis patrimoniais de uso da CAIXA ou que se refiram às futuras instalações da CAIXA, observadas as demais especificações e disposições do presente contrato e demais anexos do edital. 5 Termo Aditivo para acréscimo no valor de R$183.744,00. Enquadramento Legal: art. 65, 1º, da Lei 8.666/93; Data da assinatura: 31/10/2017.

EXTRATOS DE TERMOS ADITIVOS

PROCESSO 513.2660.6.0361/1998, 4º Termo Aditivo. Prorrogação de Contrato de Locação do imóvel destinado à Agência 515 Sul SIPAT 4320, localizado na SHCS 515, Bloco A, Lojas 47 e 49, Asa Sul, Brasília-DF. Valor do aluguel a partir da prorrogação,em 01.06.2018 R$36.000,00 (trinta e seis mil reais) Locador: Grace Oliveira de Andrade. CPF 023.305.801-00. Rubrica 5704-1 Aluguel de Imóveis para Uso.

Processo: 7066.01.0965.10/2015; Contrato n 350/2016; Contratado: Erick Soares Teles; CPF: 024.501.101-34; Objeto contratual: prestação no distrito Federal de serviços de alienação de bens imóveis de propriedade da EMGEA, recebidos a qualquer título, por meio de processo licitatório na modalidade de leilão publico, na abrangência da Gerência de Filial Alienar Bens Móveis e Imóveis GILIE/GO, sempre que houver interesse previamente manifestado pela CAIXA - 2 Termo de Aditamento para prorrogação de vigência por mais 12 meses a contar de 22/01/2018 a 21/01/2019; Enquadramento Legal: Art. 57, II da Lei 8666/93; Data de Assinatura: 07/11/2017

AVISO DE ALTERAÇÃO
PREGÃO ELETRÔNICO 105/7066-2017

Comunicamos a retificação do Edital seus Anexos, cujo objeto é o Registro de Preços, para fornecimento e instalação de mobiliários: Sofás, Longarinas, Poltronas e Cadeiras para atendimento às unidades da CAIXA em âmbito nacional (processo 7066.01.3111.0/2017). Novas datas para o certame: Credenciamento até as 23h59 do dia 24/11/2017. Data e Horário do Recebimento das Propostas: até as 10h do dia 27/11/2017. Data e Horário do Recebimento dos Lances das 11h às 11h30 do dia 27/11/2017. Edital e informações no sítio www.licitacoes.caixa.gov.br, no Painel Geral - Certames publicados no Portal de Compras - no link Em Andamento - Pregão Eletrônico nº. 105/7066-2017. Contato: gilogbr18@caixa.gov.br e (61) 3448-6622.

SILVANA DE ANDRADE LEITE
Pregoeira

AVISO DE LICITAÇÃO
PREGÃO ELETRÔNICO Nº 107/7066-2017

Este Pregão será realizado por meio de sistema eletrônico, pela Internet. Objeto: Contratação visando o fornecimento de licenças de uso permanente, serviços de suporte e atualização para os programas da plataforma BMC (Remedy Action Request System) ARS, relacionados com o BMC Remedy IT Service Management Suíte, no modelo BLUE de comercialização e licenciamento com vigência de 24 meses. Credenciamento: até as 23h59, do dia 24/11/2017. Data e Horário do Recebimento das Propostas: até as 13h00 do dia 27/11/2017. Data e Horário do Recebimento dos Lances das 15h00 às 15h30, do dia 27/11/2017. Edital e informações no sítio http://licitacoes.caixa.gov.br, no quadro Painel Geral escolher no link Em Andamento o nº do Certame para o Comprador: LOGÍSTICA BRASÍLIA. Contato: gilogbr18@caixa.gov.br e (61) 3448-6701.

ÍCARO RIBEIRO SOARES
Pregoeiro

GERÊNCIA DE FILIAL LOGÍSTICA CURITIBA - PR

EXTRATOS DE TERMOS ADITIVOS

5º Termo de Aditamento para repactuação dos preços do contrato de prestação de serviços de manutenção preventiva e corretiva de ambientes, compreendendo toda a infraestrutura, tais como instalações civis, elétricas, hidráulicas, cabeamento estruturado, sistemas de climatização e ventilação e equipamentos de transporte vertical, com reposição e substituição de peças e a execução de serviços sob demanda, com o objetivo de garantir a continuidade dos serviços de forma integrada e conjunta em Unidades da CAIXA, vinculadas à SR NORTE PR, localizadas no Estado do Paraná; Contratada: EQS ENGENHARIA LTDA.; Valor do Acréscimo: R$ 82.906,21; Modalidade: Pregão Eletrônico; Itens de Acompanhamento: 5303-02 Reparos, Adaptação e Conservação de Imóveis e 5303-54 Reparos, Adaptação e Conservação de Imóveis Serviços Complementares; Processo 7068.01.1335.0/2015.

6º Termo de Aditamento para reajuste dos preços do contrato de prestação de serviços de manutenção preventiva e corretiva de ambientes, compreendendo toda a infraestrutura, tais como instalações civis, elétricas, hidráulicas, cabeamento estruturado, sistemas de climatização e ventilação e equipamentos de transporte vertical, com reposição e substituição de peças e a execução de serviços sob demanda, com o objetivo de garantir a continuidade dos serviços de forma integrada e conjunta em Unidades da CAIXA, vinculadas à SR NORTE PR, localizadas no Estado do Paraná; Contratada: EQS ENGENHARIA LTDA.; Valor do Acréscimo: R$ 286,92; Modalidade: Pregão Eletrônico; Itens de Acompanhamento: 5303-02 Reparos, Adaptação e Conservação de Imóveis e 5303-54 Reparos, Adaptação e Conservação de Imóveis Serviços Complementares; Processo 7068.01.1335.0/2015.

AVISO DE RETIFICAÇÃO
CREDENCIAMENTO Nº 725/2017

redenciamento de Pessoa Jurídica e Pessoa Física do ramo imobiliário para futura contratação visando a prestação de serviços de intermediação de venda de imóveis não de uso de propriedade da CAIXA EMGEA na abrangência da Gerência de Filial Alienar Bens Móveis e Imóveis GILIE/CT, nos Estados do Paraná e Santa Catarina. A CC/CT informa a retificação do item 7, subitem 7.7 (da publicação do credenciamento e da contratação) do Edital. As demais informações continuam inalteradas. Dúvidas ou esclarecimentos através do email: gilogct08@caixa.gov.br.

DANIELE Y. C. CENTURION
Membro Suplente da Comissão de Credenciamento

RESULTADOS DE HABILITAÇÃO

Processo 7068.01.1105.0/2017. Edital nº 1105/2017, cujo objeto é o Credenciamento de empresas para futura contratação visando a prestação dos serviços técnicos especializados em Assistência técnica; Análises de planos; Elaboração de projetos técnicos para crédito rural; Vistoria prévia de empreendimentos rurais; Fiscalização de operações de crédito rural; Medição de lavoura ou pastagem; Avaliação de garantias; Perícia de comprovação de perdas para fins de prorrogação de operações de crédito rural; Perícia de comprovação de perdas para fins do Programa de Garantia da Atividade Agropecuária (Proagro); levantamento de preços de produtos, insumos e serviços agropecuários, no Estado de Santa Catarina. Segunda Publicação de Resultado. Após análise de documentação complementar, as empresas abaixo, inicialmente julgadas inabilitadas para o referido Credenciamento, conforme D.O.U. nº172 de 06/09/2017, tiveram alteração de julgamento, conforme segue: Empresas HABILITADAS: AGL ENGENHARIA, AVALIAÇÕES E CONSULTORIA LTDA. ME (CNPJ: 20.047.092/0001-72); BRASTORK ENGENHARIA LOCAÇÃO E SERVIÇOS LTDA. (CNPJ: 03.343.748/0001-85); MARDULA ENGENHARIA LTDA. (CNPJ: 11.344.668/0001-72). A ata da sessão de julgamento, em que constam os técnicos aptos ao exercício das atividades deferidas, as atividades deferidas e indeferidas, razões técnicas dos indeferimentos das atividades, os motivos das inabilitações das empresas e os municípios de interesse, está disponível na sede da comissão de credenciamento localizada na Rua José Loureiro nº 195 - 13º andar - Centro Curitiba/PR - CEP 80010-000. Os documentos das demais empresas permanecem em análise da comissão. Outras informações sobre este aviso solicitar pelo e-mail gilogct08@caixa.gov.br.

Processo 7068.01.1105.0/2017. Edital nº 1105/2017, cujo objeto é o Credenciamento de empresas para futura contratação visando à prestação dos serviços técnicos especializados em Assistência técnica; Análises de planos; Elaboração de projetos técnicos para crédito rural; Vistoria prévia de empreendimentos rurais; Fiscalização de operações de crédito rural; Medição de lavoura ou pastagem; Avaliação de garantias; Perícia de comprovação de perdas para fins de prorrogação de operações de crédito rural; Perícia de comprovação de perdas para fins do Programa de Garantia da Atividade Agropecuária (Proagro); levantamento de preços de produtos, insumos e serviços agropecuários, no Estado de Santa Catarina. Terceira Publicação de Resultado. Empresas HABILITADAS: AJL ENGENHARIA LTDA. (CNPJ: 04.621.746/0001-73); AGROTRÓIA CONSULTORIA E PLANEJAMENTO AGROPECUÁRIO LTDA. (CNPJ: 11.404.004/0001-51); BARON ENGENHARIA LTDA. - ME (CNPJ: 26.715.518/0001-03. Empresas INABILITADAS: AGROESC AGRONOMIA LTDA. - ME (CNPJ: 17.472.845/0001-82); ARA CONSULTORIA EMPRESARIAL LTDA. (CNPJ: 26.063.175/0001-31); STÉFANO BAUER WIENKE (CNPJ: 08.661.959/0001-80); TESSEROLI ASSESSORIA E CONSULTORIA LTDA. (CNPJ: 20.021.389/0001-69). A ata da sessão de julgamento, em que constam os técnicos aptos ao exercício das atividades deferidas, as atividades deferidas e indeferidas, razões técnicas dos indeferimentos das atividades, os motivos das inabilitações das empresas e os municípios de interesse, está disponível na sede da comissão de credenciamento localizada na Rua José Loureiro nº 195 - 13º andar - Centro Curitiba/PR - CEP 80010-000. Os documentos das demais empresas permanecem em análise da comissão. Outras informações sobre este aviso solicitar pelo e-mail gilogct08@caixa.gov.br.

DANIELLA DE OLIVEIRA ZAGO
Presidente da Comissão de Credenciamento

GERÊNCIA DE FILIAL LOGÍSTICA GOIÂNIA - GO

EXTRATO DE CONTRATO

Processo: 7071.01.2672.01/2017; Objeto: Prestação de serviços comuns de engenharia para adequação do sistema de climatização do PA PREFEITURA MUNICIPAL DE PALMAS/TO; Contratada: ERGOMEN AR MONTAGEM E INSTALAÇÃO DE SISTEMA LTDA-ME / CNPJ: 02.110.587/0001-17; Valor global: R$ 66.637,93; Pregão Eletrônico nº 054/7071-2017; Item Orçamentário: 3101-04; Vigência: 12 meses, a contar de 01/11/2017.

EXTRATO DE TERMO ADITIVO

CONTRATADA: Galassi Empreendimentos Ltda; OBJETO: Alteração do nome empresarial/razão social da Contratada, no contrato prestação de serviços técnicos de engenharia, arquitetura e agronomia no estado de Mato Grosso do Sul; RUBRICA ORÇAMENTÁRIA: 5303-06 Engenheiros; Contrato nº 3926/2015, Proc. Adm. 7071.01.1358.29/2014.

GERÊNCIA DE FILIAL LOGÍSTICA RECIFE - PE

AVISOS DE DISPENSA DE LICITAÇÃO

PROCESSO: 7073.01.0039.0/2002. OBJETO: Assinatura do Contrato de Locação para o imóvel destinado ao funcionamento de unidade CAIXA, denominada AG. CABEDELO/PB, localizada na Rua Duque de Caxias, nº 25 - Centro, na cidade de Cabedelo/PB. PRAZO DO CONTRATO: 60 meses. FUNDAMENTO LEGAL: Dispensa de Licitação com base no inciso X do Art. 24, da lei 8.666/93; VALOR MENSAL DO ALUGUEL: R$ 5.833,61 (cinco mil, oitocentos e trinta e três reais, e sessenta e um centavos); VIGÊNCIA: 01/01/2018 a 31/12/2022; LOCADORES: HAYLTON DE SOUZA FARIAS E MARIA HOLANDA DE LUCENA; GERENTE DE FILIAL: POLLYANNA DE SOUSA MELO. DATA DA ASSINATURA: 03/10/2017. RUBRICA: 5704-1 - Aluguel de Imóveis para Uso.

PROCESSO: 7073.01.0051.0/2002. OBJETO: Assinatura do Contrato de Locação para o imóvel destinado ao funcionamento de unidade CAIXA, denominada AG. AREIA/PB, localizada na Rua Prof. Xavier Junior, nº 265 - Centro, na cidade de Areia/PB. PRAZO DO CONTRATO: 60 meses. FUNDAMENTO LEGAL: Dispensa de Licitação com base no inciso X do Art. 24, da lei 8.666/93; VALOR MENSAL DO ALUGUEL: R$ 4.000,00 (quatro mil reais); VIGÊNCIA: 01/01/2018 a 31/12/2022; LOCADORES: JOSÉ MARCOS VILLAR MÓI E GERALDO MÓI; GERENTE DE FILIAL: POLLYANNA DE SOUSA MELO. DATA DA ASSINATURA: 19/10/2017. RUBRICA: 5704-1 - Aluguel de Imóveis para Uso.

POLLYANNA DE SOUSA MELO
Gerente de Filial

AVISO DE LICITAÇÃO
PREGÃO ELETRÔNICO Nº 94/7073-2017

Processo Administrativo: 7073.01.3191.0/2017 - Objeto: Registro de Preços para serviços comuns de engenharia para adequação das unidades CAIXA ao TVA - Termo de Verificação de Ambiência, preferencialmente no Estado do Rio Grande do Norte. Credenciamento: até as 23:59h do dia 24/11/2017. Recebimento das propostas: até as 11:00h do dia 27/11/2017. Recebimento dos lances: das 11:00h às 11:30h do dia 28/11/2017, todos no horário de Brasília/DF. Edital e informações no endereço http://www.licitacoes.caixa.gov.br/, no quadro "Painel Geral" escolher no link "Em Andamento" o nº do Certame para o Comprador Logística Recife. Mais informações: Av. República do Líbano, nº. 251 - 18º Andar - Pina - Recife/PE - CEP 51.110-160 -- Tel. (81) 2127-6280, das 10:00 às 16:00.

MARIANA CAROZO P. S. DE SOUZA
Pregoeira

GERÊNCIA DE FILIAL LOGÍSTICA RIO DE JANEIRO - RJ

EXTRATO DE RESCISÃO

Extrato de rescisão do contrato 4054/2015, processo 7065.01.1215.054/2014. Objeto: Prestação de serviços técnicos de engenharia, arquitetura e agronomia. Empresa: SALVADOR ENGENHARIA LTDA. Rescisão contratual amigável. Valor global de R$ N/A. Enquadramento Legal: Artigo 25 da Lei 8.666/93.

GERÊNCIA DE FILIAL LOGÍSTICA SALVADOR - BA

EXTRATO DE TERMO ADITIVO

Processo 7075.01.0142.0/2017. CONTRATADA: MARANATA PRESTADORA DE SERVIÇOS E CONSTRUÇÕES LTDA. OBJETO: prestação de serviços de copa, recepção, portaria, operador de máquina copiadora, carregador, carregador eventual, ascensorista, telefonista, porteiro e zelador para unidades da CAIXA sediadas no Estado de Sergipe. ADITIVO: Segundo Termo de Aditamento para acréscimo dos serviços, com novo valor global de R$2.016.122,30 (dois milhões, dezesseis mil, cento vinte dois reais, trinta centavos). ENQUADRAMENTO LEGAL: Art. 65, 1º, da Lei nº. 8.666/93 e na Cláusula Segunda, inciso XXVIII. ITEM ORÇAMENTARIO: 5301-04-P Prestação de serviço de apoio. DATA DE ASSINATURA: 30.10.2017.

AVISO DE REVOGAÇÃO
PREGÃO ELETRÔNICO Nº 77/7075-2017

OBJETO: Serviço comum de engenharia para substituição das estruturas e serpentinas dos resfriadores de liquido (chillers) do sistema de climatização do edifício 2 de julho em SALVADOR/BA. O Pregoeiro e Equipe de Apoio, amparado no subitem 19.1 do Edital e autorização da Autoridade Superior comunica a revogação do certame em referência. Todos os documentos pertinentes a estes Pregões encontram-se devidamente autuados nos respectivos processos Administrativos e estão disponíveis para consulta nesta GILOG/SA. Contato: tel. 3004-1104 (capitais e regiões metropolitanas) ou 0800 726 0104 (demais regiões).

MILENA CAMPOS FOEPPEL
Pregoeira

AVISO DE RESCISÃO

MODALIDADE: Rescisão do contrato de locação de imóvel para uso da CAIXA destinado à instalação da Ag. Paripe/BA, localizado na Av. Afrânio Peixoto , nº 79, Paripe, Salvador/BA, a partir de 29/10/2017, com base nas Leis 8.245/1991 e 8.666/1993.PROCESSO : 7075.01.3622/2013 LOCADOR: JOÃO MAGALHÃES CERQUEIRA DE PARIPE - ME .DATA DE ASSINATURA : 29/10/2017.

GLAUBER CARLOS DANTAS REIS
Coordenador de Filial

GERÊNCIA DE FILIAL LOGÍSTICA SÃO PAULO - SP

EXTRATOS DE ORDEM DE EXECUÇÃO DE SERVIÇO

Processo: 7062.01.2999.1/2016; Ata de Registro de Preços: 2737/2017; Contrato: 2737.333.2016.015; Contratada: PEMA ENGENHARIA LTDA - EPP; CNPJ: 03.077.142/0001-45; Objeto: prestação de serviços comuns de engenharia de adequação e/ou reforma de unidades existentes e novas unidades da CAIXA, no âmbito da SR ABC; Modalidade: Pregão Eletrônico: 333/7062-2016; Enquadramento Legal: Lei nº 8.666, de 21/06/1993, Lei nº 10.520, de 17/07/2002 e Decreto nº 5.450, de 31/05/2005; Valor Total: R$ 38.687,97.

Processo: 7062.01.3792.1/2016; Ata de Registro de Preços: 1970/2017; Contrato: 1970.353.2016.011; Contratada: PEMA ENGENHARIA LTDA - EPP; CNPJ: 03.077.142/0001-45; Objeto: prestação de serviços comuns de engenharia de adequação e/ou reforma de unidades existentes e novas unidades da CAIXA, no âmbito da SR Pinheiros; Modalidade: Pregão Eletrônico: 353/7062-2016; Enquadramento Legal: Lei nº 8.666, de 21/06/1993, Lei nº 10.520, de 17/07/2002 e Decreto nº 5.450, de 31/05/2005; Valor Total: R$ 69.956,00.

EXTRATOS DE TERMOS ADITIVOS

Processo: 7062.01.6578.1/2013; Objeto: Prorrogação contratual com redução de valor; Contratada: Multilixo Remoções de Lixo S/S LTDA; Valor: R$ 5,50 (valor do saco 100l de 01/08/2017 até 30/01/2018) e R$ 5,00 (valor do saco de 100l a partir de 31/08/2018 a 30/01/2019) - R$ 1.376.880,00 (prorrogação); Enquadramento Legal: Art 57, inciso II da Lei 8666/93; Item Orçamentário: 5301-03 - Serviços De Limpeza; Prazo de entrega/execução: 01/08/2017 até 30/01/2018 (Redução de Valor) e 31/01/2018 a 30/01/2019 (Prrogação com redução de valor).. DAT 17/10/2017. Processo: 7062.01.2193.1/2014; Objeto: Prorrogação contratual com redução de valor; Contratada: MTI TELECOMUNICAÇÕES E INFORMÁTICA LTDA; Enquadramento Legal: Art 57, inciso II da Lei 8666/93; Item Orçamentário: 5303-22 - Reparo, Adaptação E Conservação - Equipamentos De Comunicação; Prazo de entrega/execução: 15/11/2017 a 14/11/2018. DAT 30/10/2017.

Processo: 7062.01.1386.01/2017; Objeto: Acréscimo de serviços; Contratada: EXTRATECH SERVICOS DE ENGENHARIA LTDA; Valor: R$ 17.343,39; Enquadramento Legal: Art. 65, 1º da Lei 8.666/93; Item Orçamentário: 3101-03 - Benfeitorias Em Imóveis Próprios Sem Aumento De Vida Útil. DAT 27/10/2017. Processo: 7062.01.3086.38/2012; Objeto: Prorrogação contratual; Contratada: SALLES &SALLES ADM. ADMINISTRAÇÃO E TERCEIRIZAÇÃO LTDA; Valor: R$ 23.000,00; Enquadramento Legal: Art 57, inciso II da Lei 8666/93; Item Orçamentário: 5605-51 - Administração De Imóveis - Par; Prazo de entrega/execução: 23/11/2017 a 22/11/2018. DAT 06/11/2017. Processo: 7062.01.4059.01/2014; Objeto: Prorrogação contratual; Contratada: SALLES &SALLES ADM. ADMINISTRAÇÃO E TERCEIRIZAÇÃO LTDA; Valor: R$ 32.400,00; Enquadramento Legal: Art 57, inciso II da Lei 8666/93; Item Orçamentário: 5605-51 - Administração De Imóveis - Par; Prazo de entrega/execução: 19/11/2017 a 18/11/2018. DAT 06/11/2017. Processo: 7062.01.3086.41/2012; Objeto: Prorrogação contratual; Contratada: SALLES &SALLES ADM. ADMINISTRAÇÃO E TERCEIRIZAÇÃO LTDA; Valor: R$ 84.000,00; Enquadramento Legal: Art 57, inciso II da Lei 8666/93; Item Orçamentário: 5605-51 - Administração De Imóveis - Par; Prazo de entrega/execução: 01/12/2017 a 30/11/2018. DAT 06/11/2017. Processo: 7062.01.3086.40/2012; Objeto: Prorrogação contratual; Contratada: SALLES &SALLES ADM. ADMINISTRAÇÃO E TERCEIRIZAÇÃO LTDA; Valor: R$ 38.400,00; Enquadramento Legal: Art 57, inciso II da Lei 8666/93; Item Orçamentário: 5605-51 - Administração De Imóveis - Par; Prazo de entrega/execução: 23/11/2017 a 22/11/2018. DAT 06/11/2017. Processo: 7062.01.3086.39/2012; Objeto: Prorrogação contratual; Contratada: SALLES &SALLES ADM. ADMINISTRAÇÃO E TERCEIRIZAÇÃO LTDA; Valor: R$ 38.400,00; Enquadramento Legal: Art 57, inciso II da Lei 8666/93; Item Orçamentário: 5605-51 - Administração De Imóveis - Par; Prazo de entrega/execução: 19/11/2017 a 18/11/2018. DAT 06/11/2017. Processo: 7062.01.3086.28/2012; Objeto: Prorrogação contratual; Contratada: SALLES &SALLES ADM. ADMINISTRAÇÃO E TERCEIRIZAÇÃO LTDA; Valor: R$ 17.400,00; Enquadramento Legal: Art 57, inciso II da Lei 8666/93; Item Orçamentário: 5605-51 - Administração De Imóveis - Par; Prazo de entrega/execução: 17/11/2017 a 16/11/2018. DAT 06/11/2017. Processo: 7062.01.4022.01/2014; Objeto: Prorrogação contratual; Contratada: SALLES &SALLES ADM. ADMINISTRAÇÃO E TERCEIRIZAÇÃO LTDA; Valor: R$ 51.600,00; Enquadramento Legal: Art 57, inciso II da Lei 8666/93; Item Orçamentário: 5605-51 - Administração De Imóveis - Par; Prazo de entrega/execução: 19/11/2017 a 18/11/2018. DAT 06/11/2017. Processo: 7062.01.3086.36/2012; Objeto: Prorrogação contratual; Contratada: SALLES &SALLES ADM. ADMINISTRAÇÃO E TERCEIRIZAÇÃO LTDA; Valor: R$ 20.400,00; Enquadramento Legal: Art 57, inciso II da Lei 8666/93; Item Orçamentário: 5605-51 - Administração De Imóveis - Par; Prazo de entrega/execução: 14/11/2017 ate 13/11/2018. DAT 06/11/2017.

SUPERINTENDÊNCIA REGIONAL AMAZONAS

EXTRATOS DE TERMOS ADITIVOS

Termo Aditivo ao convênio para execução do trabalho social celebrado entre a CAIXA ECONOMICA FEDERAL e o Governo do Estado do Amazonas/AM referente ao empreendimento Residencial Viver Melhor III, convênio 0.404.277-85, prorrogado o prazo para execução por mais 12 (doze) meses, de 15/12/2017 a 15/12/2018.

Termo Aditivo ao convênio para execução do trabalho social celebrado entre a CAIXA ECONOMICA FEDERAL e o Governo do Estado do Amazonas/AM referente ao empreendimento Residencial Viver Melhor I, convênio 0.319.421-36, prorrogado o prazo para execução por mais 12 (doze) meses, de 04/08/2017 a 04/08/2018.

SUPERINTENDÊNCIA REGIONAL PLATAFORMA HABITAÇÃO VALE DOS SINOS

EXTRATO DE TERMO ADITIVO

Extrato de Convênio para ressarcimento de recursos celebrado entre Caixa Econômica Federal, CNPJ 00.360.305/0001-04 e o Município de Igrejinha/Rio Grande do Sul, CNPJ 88.379.763/0001-36. Operação 409296-27/2013, no âmbito do no Programa Minha Casa Minha Vida FAR, para a realização das atividades constantes do Projeto de Trabalho Técnico Social, no empreendimento RESIDENCIAL JASMIM, constituído de 150 unidades habitacionais, localizado à Rua Theobaldo Guilherme Lanz, S/N, no Município de Igrejinha/Rio Grande do Sul, no valor de R$ 149.735,00 (cento e quarenta e nove mil e setecentos e trinta e cinco reais), com vigência de 09/02/2017 a 09/11/2017, neste ato prorrogado por mais 12 (doze) meses, passando a vigorar até 09/11/2018, firmado em 08/11/2017, assinado por Jairo Antônio Manfro, representante da CAIXA ECONÔMICA FEDERAL e Joel Leandro Wilhelm, Prefeito Municipal de Igrejinha/Rio Grande do Sul.

GERÊNCIA DE FILIAL MARKETING COMUNICAÇÃO E CULTURA CURITIBA - PR

EXTRATOS DE CONTRATOS

OBJETO: Patrocínio do projeto Evento de Avaliação de Desempenho 2017 e Planejamento Estratégico 2018 ; EMPRESA CONTRATADA: Associação dos Empregados da Fomento Paraná, CNPJ: 11.448.686/0001-02; NÚMERO DO PROCESSO: 99.5458.1109/2017; MODALIDADE DE LICITAÇÃO: Contratação Direta conforme art. 27, parágrafo 3º, da Lei 13.303/2016; valor R$ 19.000,00 (dezenove mil e reais); DATA DE ASSINATURA DO CONTRATO 08/11/2017; NÚMERO E DATA DO EMPENHO: 5115/2017, empenhado em 27/10/2017.

OBJETO: Patrocínio do projeto Evento de Avaliação de Desempenho 2017 e Planejamento Estratégico 2018 ; EMPRESA CONTRATADA: Associação dos Empregados da Fomento Paraná, CNPJ: 11.448.686/0001-02; NÚMERO DO PROCESSO: 99.5458.1109/2017; MODALIDADE DE LICITAÇÃO: Contratação Direta conforme art. 27, parágrafo 3º, da Lei 13.303/2016; valor R$ 19.000,00 (dezenove mil e reais); DATA DE ASSINATURA DO CONTRATO 08/11/2017; NÚMERO E DATA DO EMPENHO: 5115/2017, empenhado em 27/10/2017.

OBJETO: Patrocínio do projeto ALCIONE; EMPRESA CONTRATADA: STA SUPORTE TECNOLOGIA AUDIOVISUAL LTDA ME 18.851.779/0001-14; NÚMERO DO PROCESSO: 1030/2017; MODALIDADE DE LICITAÇÃO: Contratação Direta conforme art. 27, parágrafo 3º, da Lei 13.303/2016; valor R$ 210.000,00 (Duzentos e dez mil reais); DATA DE ASSINATURA DO CONTRATO 08/11/2017; NÚMERO E DATA DO EMPENHO: 5305/2017/CT 08/11/2017.

GERÊNCIA DE FILIAL ALIENAR BENS MÓVEIS E IMÓVEIS BRASÍLIA - DF

AVISO DE VENDA

Comissão Permanente de Alienação CPVE/BR Licitação Caixa Disputa Aberta Nº 0101/2017

A CAIXA ECONÔMICA FEDERAL - CAIXA, por meio da Gerência de Filial Alienar Bens Móveis e Imóveis - GILIE/BR, torna público aos interessados que venderá, ao primeiro interessado que apresentar proposta, respeitado o valor mínimo de venda, no estado físico e de ocupação em que se encontram os imóveis de sua propriedade, discriminados no Anexo II do Edital. O Edital de Licitação CAIXA, do qual é parte integrante o presente Aviso de Venda, estará à disposição dos interessados a partir de 14/11/2017, na página da CAIXA no endereço www.caixa.gov.br e na Gerência de Filial Alienar Bens Móveis e Imóveis - GILIE/BR, situada em Setor de Autarquias Sul Quadra 3 Bloco E Lotes 3/4, 14º andar - Asa Sul, Brasília - DF, 70070-030. Para habilitar-se à licitação, o interessado deverá efetuar depósito a título de caução de valor correspondente a 5% (cinco por cento) do valor de venda do imóvel descrito para cada imóvel no Anexo II Relação de Imóveis do Edital. As propostas conforme Anexo III Proposta de Compra de Imóvel, acompanhadas dos respectivos comprovantes da caução, deverão ser entregues, a partir das 11:00 horas do dia 17/11/2017 EM QUALQUER AGÊNCIA DA CAIXA em território nacional. O critério de comprovação da primeira proposta é a data e horário da autenticação em documento original do depósito de caução para a compra do item específico, desde que o depósito tenha sido efetuado após a data e horário estabelecidos no item acima e dentro do horário de funcionamento da Agência. Outras informações nos telefones (61)3521-8062.. Gerência de Filial Alienar Bens Móveis e Imóveis GILIE/BR.

HALYSSON OLIVEIRA ABREU
Assistente Pleno

DIRETORIA EXECUTIVA PARTICIPAÇÕES EXISTENTES

EXTRATO DE CONTRATO

Nº Processo 8998.01.0002.0/2017. Contratante: CAIXA PARTICIPAÇÕES S.A. CAIXAPAR. Objeto: Contratação de prestação de serviços especializados de consultoria técnica. PRODUTO VIII Teste de valor recuperável de ativos (Verificação de impairment). Fundamento Legal: 1º do Art. 2º da Lei nº 11.908/09, em cumprimento ao Edital de Credenciamento nº 6620/7066-2013. Valor R$ 488.370,00 (Quatrocentos e oitenta e oito mil e trezentos e setenta reais). Contratatada: DUTRA GESTÃO EMPRESARIAL LTDA., CNPJ: 08.202.380/0001-59. Data da assinatura: 30/10/2017.

CASA DA MOEDA DO BRASIL

EXTRATOS DE TERMOS ADITIVOS

Espécie: 2º termo aditivo ao contrato nº 0159/16; para aquisição de papel filigranado e papéis resinados; celebrado entre a Casa da Moeda do Brasil - CMB; e Fedrigoni Brasil Papéis Ltda; CNPJ nº 02.364.069/0003-91; processo nº 1375/16; referente a prorrogação e alteração no contrato original; com amparo legal: Artigos 57, § 1º, Inciso IV e 65, Inciso I, alínea "b" c/c o § 1º, todos da Lei nº 8.666/93, e suas alterações; recurso orçamentário: "Materiais e Produtos", constante do exercício de 2017; Valor Global: R$16.243.701,48; assinado em: 07/11/17, com vigência de 22/11/17 até 22/05/2018; assinam pela CMB: Vagner de Souza Luciano e Jehovah de Araújo Silva Junior - Diretores Vice - Presidente; pela contratada: Celso Eugenio Monreal Vidal e Valdeque Luís Roven - Diretores.

Espécie: 4º termo aditivo ao contrato nº 0210/13; para prestação de serviços de links de internet por meio de fibra óptica e rádio digital com acesso dedicado para a Casa da Moeda do Brasil; celebrado entre a Casa da Moeda do Brasil - CMB; e Claro S.A; CNPJ nº 40.432.544/0001-47; processo nº 0048/14; referente a alterações no contrato original; com amparo legal: Artigo 65, § 5º da Lei nº 8.666/93, e suas alterações; recurso orçamentário:" Serviços de Terceiros" , constante do orçamento de 2017; Valor Global: R$11.839,82; assinado em:08/11/17, vigência até 19/12/17; assinam pela CMB: Wagner F. Bueno Coelho e Jeferson Barboza Machado - Superintendentes; pela contratada: Marcus Vinicius Xavier Ferreira e Rosana Brandão - Gerentes.

AVISOS DE HOMOLOGAÇÃO
PREGÃO ELETRÔNICO Nº 36/2017 - SRP

A Casa da Moeda do Brasil - CMB comunica o ato de HOMOLOGAÇÃO do Pregão Eletrônico com Registro de Preço n.º 0036/2017 - Futura e Eventual Aquisição de Caixa de PVC Flexível - cujo objeto foi adjudicado à licitante FARPACKEN FÁBRICA DE

EMBALAGENS LTDA ME, inscrita no CNPJ nº 05.267.814/0001-00, conforme consta no processo administrativo n.º 18750.000498/2017-40.

JORGE COSME MOREIRA
Pregoeiro

PREGÃO ELETRÔNICO Nº 47/2017

A Casa da Moeda do Brasil - CMB comunica o ato de HOMOLOGAÇÃO do Pregão Eletrônico com Registro de Preços n.º 0047/2017 - para futura e eventual aquisição de discos rígidos para armazenamentos de dados - HD, cujo objeto foi adjudicado às licitantes UNITECH-RIO COMÉRCIO E SERVIÇOS LTDA (ITENS 01, 02, e 03), inscrita no CNPJ sob nº 32.578.387/0004-54 e TRAMA2 COMÉRCIO DE INFORMÁTICA EIRELI - EPP (ITENS 04 e 05), inscrita no CNPJ sob nº 08.482.425/0001-96.

JULIANA PORTO DE MORAES COELHO
Pregoeira

PREGÃO ELETRÔNICO Nº 91/2017

A Casa da Moeda do Brasil - CMB comunica o ato de HOMOLOGAÇÃO do Pregão Eletrônico n.º 0091/2017 - Aquisição de Display para Chiller Centrifugo - cujo objeto foi adjudicado à licitante ALMIR LOPES LTDA - ME, inscrita no CNPJ nº 07.075.305/0001-01, conforme consta no processo administrativo n.º 18750.001061/2017-23.

JORGE COSME MOREIRA
Pregoeiro

AVISOS DE LICITAÇÃO
PREGÃO ELETRÔNICO Nº 99/2017

A Casa da Moeda do Brasil - CMB comunica que realizará as seguintes licitações:

- Pregão Eletrônico nº 0099/2017 - Prestação de Serviços de Locação de Toalhas Industriais, no dia 28 de novembro de 2017 às 09:00 horas;
- Registro de Preços por Pregão Presencial Internacional nº 0016/2017 - Aquisição de Papeis Utilizados no Departamento de Produtos Gráficos e Cartões - DEGER, no dia 06 de dezembro de 2017 às 09:00 horas.

O Edital encontra-se disponível nos seguintes endereços eletrônicos:
www.casadamoeda.gov.br e www.licitacoes-e.com.br;
E-mail: sequeiroz@cmb.gov.br
Tel. (21) 2184-2732

SÉRGIO EDUARDO DA SILVA QUEIROZ
Pregoeiro

PREGÃO ELETRÔNICO Nº 101/2017

A Casa da Moeda do Brasil - CMB comunica que realizará a seguinte licitação:

- Pregão Eletrônico nº 00101/2017 - para Prestação de Serviços de Calibração de instrumentos nas grandezas força e dureza, no dia 27 de novembro de 2017 às 09:00 horas.

O Edital encontra-se disponível nos seguintes endereços eletrônicos:
www.casadamoeda.gov.br e www.licitacoes-e.com.br;
E-mail: cpmartins@cmb.gov.br c/c dvli@cmb.gov.br
Tel. (21) 2184-2717

CANDIDA PEREIRA MARTINS
Pregoeira

PREGÃO ELETRÔNICO Nº 102/2017

A Casa da Moeda do Brasil - CMB comunica que realizará a seguinte licitação:

Pregão Eletrônico nº 0102/2017 - CONTRATAÇÃO DE EMPRESA ESPECIALIZADA NA PRESTAÇÃO DE SERVIÇOS DE INFRAESTRUTURA PARA INSTALAÇÃO DE ROLETAS BAIXAS NO PRÉDIOS 0700, 0800 E 1030, terá sua realização no dia 23 de novembro de 2017 as 09:00 horas.

O Edital encontra-se disponível nos seguintes endereços eletrônicos:
www.casadamoeda.gov.br, e www.licitacoes-e.com.br,
E-mail: jcmmoreira@cmb.gov.br, e dvli@cmb.gov.br,
Telefone: (21) 2184-2717 / 2184-2349

JORGE COSME MOREIRA
Pregoeiro

CONSELHO DE CONTROLE DE ATIVIDADES FINANCEIRAS
SECRETARIA-EXECUTIVA
COORDENAÇÃO-GERAL DE PROCESSO ADMINISTRATIVO

EDITAIS DE INTIMAÇÃO

SESSÃO DE JULGAMENTO DO PROCESSO ADMINISTRATIVO PUNITIVO Nº 11893.000123/2016-25

INTIMADA: José Freire dos Santos - Me, CNPJ 08.815.250/0001-91.

MOTIVO: Em razão da ocorrência "mudou-se", quando das tentativas de entrega das intimações postais.

FINALIDADE: intimar a parte para Sessão de Julgamento a ser realizada às 9h (nove horas) do dia 6/12/2017, no edifício sede do Conselho de Controle de Atividades Financeiras, situado no Setor de Autarquias Norte, Quadra 5, Lote C, Centro Empresarial CNC - Torre D - 2º andar, Brasília (DF), ocasião em que será julgado o Processo Administrativo Punitivo em epígrafe, instaurado em conformidade com o art. 14 da Lei nº 9.613, de 3 de março de 1998. Consoante o disposto no artigo 21 do Regimento Interno do COAF (anexo à Portaria nº 330, de 18 de dezembro de 1998, do Ministério da Fazenda), será dada a palavra a intimada ou a seu(s) procurador(es) devidamente constituído(s) para, querendo, fazer a sustentação oral pelo tempo máximo de 15 (quinze) minutos. O Processo Administrativo Punitivo, em cujo prosseguimento são assegurados o contraditório e a ampla defesa, terá continuidade independentemente do comparecimento ou manifestação da intimada ou representantes.

SESSÃO DE JULGAMENTO DO PROCESSO ADMINISTRATIVO PUNITIVO Nº 11893.000124/2016-70

INTIMADA: Machado Lima Comércio de Joias Ltda. - Me, CNPJ 05.031.027/0001-65.

MOTIVO: Em razão da ocorrência "mudou-se", quando das tentativas de entrega das intimações postais.

FINALIDADE: intimar a parte para Sessão de Julgamento a ser realizada às 9h (nove horas) do dia 6/12/2017, no edifício sede do Conselho de Controle de Atividades Financeiras, situado no Setor de Autarquias Norte, Quadra 5, Lote C, Centro Empresarial CNC - Torre D - 2º andar, Brasília (DF), ocasião em que será julgado o Processo Administrativo Punitivo em epígrafe, instaurado em conformidade com o art. 14 da Lei nº 9.613, de 3 de março de 1998. Consoante o disposto no artigo 21 do Regimento Interno do COAF (anexo à Portaria nº 330, de 18 de dezembro de 1998, do Ministério da Fazenda), será dada a palavra a intimada ou a seu(s) procurador(es) devidamente constituído(s) para, querendo, fazer a sustentação oral pelo tempo máximo de 15 (quinze) minutos. O Processo Administrativo Punitivo, em cujo prosseguimento são assegurados o contraditório e a ampla defesa, terá continuidade independentemente do comparecimento ou manifestação da intimada ou representantes.

SESSÃO DE JULGAMENTO DO PROCESSO ADMINISTRATIVO PUNITIVO Nº 11893.000128/2016-58

INTIMADA: Roberto Carlos de Oliveira Joias - Me, CNPJ 09.128.453/0001-72.

MOTIVO: Em razão da ocorrência "mudou-se", quando das tentativas de entrega das intimações postais.

FINALIDADE: intimar a parte para Sessão de Julgamento a ser realizada às 9h (nove horas) do dia 6/12/2017, no edifício sede do Conselho de Controle de Atividades Financeiras, situado no Setor de Autarquias Norte, Quadra 5, Lote C, Centro Empresarial CNC - Torre D - 2º andar, Brasília (DF), ocasião em que será julgado o Processo Administrativo Punitivo em epígrafe, instaurado em conformidade com o art. 14 da Lei nº 9.613, de 3 de março de 1998. Consoante o disposto no artigo 21 do Regimento Interno do COAF (anexo à Portaria nº 330, de 18 de dezembro de 1998, do Ministério da Fazenda), será dada a palavra a intimada ou a seu(s) procurador(es) devidamente constituído(s) para, querendo, fazer a sustentação oral pelo tempo máximo de 15 (quinze) minutos. O Processo Administrativo Punitivo, em cujo prosseguimento são assegurados o contraditório e a ampla defesa, terá continuidade independentemente do comparecimento ou manifestação da intimada ou representantes.

Brasília-DF, 9 de novembro de 2017.
ROBERTO BICUDO LARRUBIA
Coordenador-Geral de Processo Administrativo

EMPRESA DE TECNOLOGIA E INFORMAÇÕES DA PREVIDÊNCIA
DIRETORIA DE FINANÇAS E SERVIÇOS LOGÍSTICOS

AVISO DE LICITAÇÃO
PREGÃO Nº 539/2017 - UASG 238014

Nº Processo: 44101000126201778 . Objeto: Pregão Eletrônico - Aquisição de 3.960 (três mil, novecentos e sessenta) quilogramas de cola gel na tonalidade azul para autoenvelopadora, de acordo com as condições constantes do Edital e seus Anexos. Total de Itens Licitados: 00001. Edital: 13/11/2017 de 09h00 às 12h00 e de 14h00 às 16h00. Endereço: Rua Prof. Alvaro Rodrigues,460 Botafogo - RIO DE JANEIRO - RJ ou www.comprasgovernamentais.gov.br/edital/238014-05-539-2017. Entrega das Propostas: a partir de 13/11/2017 às 09h00 no site www.comprasnet.gov.br. Abertura das Propostas: 29/11/2017 às 10h00 no site www.comprasnet.gov.br. Informações Gerais: O Edital completo encontra- se disponível no sítio www.comprasgovernamentais.com.br

CANDIDA BEGAMI SANCHES DA SILVA
Pregoeira

(SIDEC - 10/11/2017) 238014-07048-2017NE014216

SUPERINTENDÊNCIA DE ATENDIMENTO
UNIDADE REGIONAL MATO GROSSO DO SUL

RESULTADO DE JULGAMENTO
PREGÃO Nº 17/2017

Conforme estabelecido no Edital e anexos do Pregão Nº17/2017, sagrou-se vencedora a empresa Suporte Serviços de Segurança LTDA, com o valor de R$ 219.120,00 (duzentos e dezenove mil, cento e vinte reais) pelo período de 12 (doze) meses.

WANIA APARECIDA COSTA VAL
Pregoeira

(SIDEC - 10/11/2017) 335010-07048-2017NE014216

EMPRESA GESTORA DE ATIVOS

EXTRATO DE TERMO ADITIVO Nº 2/2017

Segundo Termo Aditivo ao Contrato nº 000014/2015. Contratante: Empresa Gestora de Ativos - EMGEA. CNPJ nº 04.527.335/0001-13. Contratada: AKER Consultoria e Informática S/A, CNPJ nº 01.919.316/0001-44. Objeto: Prorrogação da vigência do Contrato pelo período de até 6 meses, ou até conclusão de novo processo licitatório, com reajuste dos preços em 3,0%, referente ao Índice Nacional de Preço ao Consumidor Amplo - IPCA. Valor Global: R$ 24.749,16. Data da assinatura: 9.11.2017. Vigência: 11.11.2017 a 10.5.2018. Assinaturas: pela Contratante: Roberto Meira de Almeida Barreto, e pela Contratada: Rodrigo Jonas Fragola e Rodrigo Aguiar de Castro.

PROCURADORIA-GERAL DA FAZENDA NACIONAL

EXTRATO DE TERMO ADITIVO Nº 5/2017 - UASG 170008

Número do Contrato: 4/2017. Nº Processo: 10951000307201771. DISPENSA Nº 2/2017. Contratante: MINISTERIO DA FAZENDA - .CNPJ Contratado: 33683111000107. Contratado : SERVICO FEDERAL DE PROCESSAMENTO -DE DADOS (SERPRO). Objeto: Fica alterado o preâmbulo do contrato. Sub-rogar o contrato dministrativo, relacionadoa Superintendência de Administração do MF/DF, UASG 170531, para a Precuradoria-Geral da Fazenda Nacional, UASG 170008, a partir de 11 de novembro de 2017. Fundamento Legal: Lei nº 8.666/93. Data de Assinatura: 10/11/2017.

(SICON - 10/11/2017) 170531-00001-2017NE000008

SECRETARIA DE PREVIDÊNCIA
SUBSECRETARIA DOS REGIMES PRÓPRIOS DE PREVIDÊNCIA SOCIAL

EXTRATOS DE ACORDO DE COOPERAÇÃO TÉCNICA

REFERÊNCIA: Acordo de Cooperação Técnica celebrado entre o Ministério da Fazenda, por meio da Subsecretaria dos Regimes Próprios de Previdência Social, com a interveniência do Instituto Nacional do Seguro Social - INSS e o Município de Aparecida do Taboado - MS - Processo nº 44000.000890/2017-81. OBJETO: Cooperação técnica e administrativa para a operacionalização da compensação previdenciária de que tratam a Lei nº 9.796, de 5/5/99, o Decreto nº 3.112, de 6/7/99 e a Portaria MPAS nº 6.209, de 16/12/99. DATA DE ASSINATURA E VIGÊNCIA: 10/11/2017, com implantação dentro de 30 (trinta) dias a contar da data de publicação no DOU, vigorando enquanto houver obrigações financeiras decorrentes da compensação previdenciária. SIGNATÁRIOS: Narlon Gutierre Nogueira - Subsecretário dos Regimes Próprios de Previdência Social - SRPPS, José Robson Samara Rodrigues de Almeida - Prefeito de Aparecida do Taboado/MS, Leonardo de Melo Gadelha - Presidente do INSS e Cristiane Mendes Vieira Neves - Diretora Presidente do IPAMAT.

REFERÊNCIA: Acordo de Cooperação Técnica celebrado entre o Ministério da Fazenda, por meio da Subsecretaria dos Regimes Próprios de Previdência Social, com a interveniência do Instituto Nacional do Seguro Social - INSS e o Município de Petrolina - PE - Processo nº 44000.002000/2016-95. OBJETO: Cooperação técnica e administrativa para a operacionalização da compensação previdenciária de que tratam a Lei nº 9.796, de 5/5/99, o Decreto nº 3.112, de 6/7/99 e a Portaria MPAS nº 6.209, de 16/12/99. DATA DE ASSINATURA E VIGÊNCIA: 10/11/2017, com implantação dentro de 30 (trinta) dias a contar da data de publicação no DOU, vigorando enquanto houver obrigações financeiras decorrentes da compensação previdenciária. SIGNATÁRIOS: Narlon Gutierre Nogueira - Subsecretário dos Regimes Próprios de Previdência Social - SRPPS, Júlio Emílio Lossio de Macedo - Prefeito de Petrolina/PE, Leonardo de Melo Gadelha - Presidente do INSS e Ney de Siqueira Barbosa - Diretor Presidente do IGEPREV.

SECRETARIA DA RECEITA FEDERAL DO BRASIL
DELEGACIA DA RECEITA FEDERAL DO BRASIL DE JULGAMENTO EM FLORIANÓPOLIS

RESULTADO DE JULGAMENTO
PREGÃO Nº 2/2017

Pregão Eletrônico 02/2017. DRJ/Florianóplis/SC.Processo 11474.720007/2016-67. OBJETO: Constratação de serviços de telefonia local, com acesso digital E1 15 canais, DDR 100 ramais e de longa distância. VENCEDORA: Oi S.A., CNPJ 76.535.764/0001-43. Valor item 01 R$ 22.062,60, valor item 02 R$ 857,57

NILO DE MARCH
Chefe SELOG/DRJ/Florianópolis/SC

(SIDEC - 10/11/2017) 170010-00001-2017NE000001

SUPERINTENDÊNCIA REGIONAL DA 1ª REGIÃO FISCAL
DELEGACIA DA RECEITA FEDERAL DO BRASIL EM DOURADOS

EXTRATO DE TERMO ADITIVO Nº 5/2017 - UASG 170388

Número do Contrato: 5/2013. Nº Processo: 13161000018201333. PREGÃO SISPP Nº 5/2013. Contratante: MINISTERIO DA FAZENDA -.CNPJ Contratado: 00332087000366. Contratado : SECURITY SEGURANCA LTDA -.Objeto: Prorrogação vigência contratual de 01/01/2018 a 31/12/2018. Fundamento Legal: Lei 8666*93 . Vigência: 01/01/2018 a 31/12/2018. Valor Total: R$387.975,36. Fonte: 150251030 - 2017NE800017. Data de Assinatura: 26/10/2017.

(SICON - 10/11/2017) 170010-00001-2017NE000001

DELEGACIA DA RECEITA FEDERAL DO BRASIL EM PALMAS

RESULTADO DE HABILITAÇÃO
CONCORRÊNCIA Nº 3/2017

A Comissão Especial de Licitação torna público que a sessão de abertura das Propostas de Preço referente à Concorrência nº 03/2017 será realizada às 09:00 horas (horário local) de 16/11/2017, no Auditório da Delegacia da Receita Federal do Brasil em Palmas/TO. Quadra 202 Norte, Conj. 3, Lotes 5/6 - Av LO 04, Plano Diretor, Palmas/TO. Os envelopes "Proposta de Preço" das licitantes inabilitadas, não retirados pelos seus representantes na data acima, permanecerão em poder da Comissão, devidamente lacrados, durante vinte dias consecutivos contados da referida data. Findo este prazo, sem que sejam retirados, serão destruídos.

ALBERTO CARLOS DE JESUS CARNEIRO
Membro-Presidente

(SIDEC - 10/11/2017) 170010-00001-2017NE000001

SUPERINTENDÊNCIA REGIONAL DA 6ª REGIÃO FISCAL
DELEGACIA DA RECEITA FEDERAL DO BRASIL EM BELO HORIZONTE

EXTRATO DE TERMO ADITIVO

ESPÉCIE: Termo Aditivo nº 9/2017, decorrente do Contrato DRF/BHE 1/2016, que entre si celebram a União, por intermédio da Delegacia da Receita Federal do Brasil em Belo Horizonte (DRF/BHE), CNPJ nº 00.394.460/0097-93, e a empresa Britânica Administração & Terceirização Eireli - EPP, CNPJ nº 02.908.313/0001-78. OBJETO: Alteração da titularidade da Contratante, a partir da assinatura do Termo Aditivo nº 9/2017, face à sub-rogação do Contrato DRF/BHE nº 1/2016 à Superintendência Regional da Receita Federal do Brasil na 6ª Região Fiscal, situada na Avenida Afonso Pena, 1316, 5º andar, Centro, na cidade de Belo Horizonte em Minas Gerais. DATA DA VIGÊNCIA: 01/11/2017 A 18/07/2018. DATA DA ASSINATURA: 01/11/2017. SIGNATÁRIOS: Pela DRF/BHE, Sr. Fernando Montini da Silva Xavier, CPF nº 578.580.636-34, Chefe da Seção de Programação e Logística; pela SRRF06, Sr. Ricardo de Morais Gomes, CPF nº 276.877.836-20, e pela empresa Contratada, Sr. João Rafael Pinto Fernandes, CPF nº 084.608.536-40.

DELEGACIA DA RECEITA FEDERAL DO BRASIL EM UBERABA

EXTRATO DE TERMO ADITIVO Nº 2/2017 - UASG 170093

Número do Contrato: 2/2015. Nº Processo: 10650720114201482. PREGÃO SRP Nº 1/2014. Contratante: MINISTERIO DA FAZENDA -.CNPJ Contratado: 07655416000197. Contratado : ARTEBRILHO MULTSERVICOS LTDA -.Objeto: Acréscimo de 1(um)posto de recepcionista a ser prestado no DMA da Delegacia Receita Federal do Brasil em Uberaba - MG, alterando-se a CLÁUSULA PRIMEIRA (DO OBJETO) do Contrato DRF/UBB nº 02/2015. Fundamento Legal: Lei nº 8.666/1993 e suas alterações posteriores. Vigência: 13/11/2017 a 03/07/2018. Valor Total: R$31.428,39. Fonte: 150251030 - 2017NE800182. Data de Assinatura: 10/11/2017.

(SICON - 10/11/2017) 170010-00001-2017NE000001

DELEGACIA DA RECEITA FEDERAL DO BRASIL EM UBERLÂNDIA

AVISO DE LICITAÇÃO
PREGÃO Nº 4/2017 - UASG 170097

Nº Processo: 10675722134201752 . Objeto: Pregão Eletrônico - Contratação de serviços continuados de manutenção preventiva e corretiva de elevadores instalados na Delegacia da Receita Federal do Brasil em Uberaba, com fornecimento de peças, componentes, materiais, ferramentas, instrumentos, equipamentos de proteção individual e demais meios necessários ao serviço Total de Itens Licitados: 00001. Edital: 13/11/2017 de 08h30 às 11h30 e de 13h30 às 16h30. Endereço: Av. Rondon Pacheco, 4488 Tibery - UBERLANDIA - MG ou www.comprasgovernamentais.gov.br/edital/170097-05-4-2017. Entrega das Propostas: a partir de 13/11/2017 às 08h30 no site www.comprasnet.gov.br. Abertura das Propostas: 24/11/2017 às 09h00 no site www.comprasnet.gov.br.

HILDENICE SOARES SANTANA
Membro da Cpl

(SIDEC - 10/11/2017) 170010-00001-2017NE000001

AVISO DE REVOGAÇÃO
PREGÃO Nº 3/2017

Fica revogada a licitação supracitada, referente ao processo Nº 10675722657201707. Objeto: Pregão Eletrônico - Serviços continuados de manutenção preventiva e corretiva de elevadores instalados na Delegacia da Receita Federal do Brasil em Uberaba - MG

HILDENICE SOARES SANTANA
Membro da Cpl

(SIDEC - 10/11/2017) 170010-00001-2017NE000001

SUPERINTENDÊNCIA REGIONAL DA 7ª REGIÃO FISCAL
ALFÂNDEGA DA RECEITA FEDERAL DO BRASIL NO PORTO DO RIO DE JANEIRO

AVISO DE LICITAÇÃO
PREGÃO Nº 3/2017 - UASG 170118

Nº Processo: 10711721424201703 . Objeto: Pregão Eletrônico - Serviços técnicos de engenharia, de natureza continuada, para operação e manutenção preventiva e corretiva dos componentes internos e externos de sistemas de ar condicionado e suas respectivas instalações e equipamentos, incluindo o fornecimento de ferramental técnico adequado, insumos diversos e cobertura total de materiais (componentes, unidades, peças e acessórios) de reposição com as mesmas especificações técnicas e características de qualidade da peça de produção original, com o fornecimento de mão-de-obra especializada residente, objetivando manter em condições satisfatórias de funcionamento e conservação as instalações da sede da Alfândega da Receita Federal do Brasil no Porto do Rio de Janeiro, conforme especificação detalhada no Termo de Referência. Total de Itens Licitados: 00002. Edital: 13/11/2017 de 10h00 às 12h00 e de 13h00 às 16h00. Endereço: Av.rodrigues Alves, 81 S/209-c 2.andar - Centro Saude - RIO DE JANEIRO - RJ ou www.comprasgovernamentais.gov.br/edital/170118-05-3-2017. Entrega das Propostas: a partir de 13/11/2017 às 10h00 no site www.comprasnet.gov.br. Abertura das Propostas: 28/11/2017 às 14h00 no site www.comprasnet.gov.br. Informações Gerais: Para a formação do preço, o Licitante deverá seguir o modelo de formulário para apresentação da proposta de preços (anexo III).

ALBERT VICTOR GOMES DE ABREU
Sapol Alfrjo
Substituto

(SIDEC - 10/11/2017) 170010-00001-2017NE000001

SUPERINTENDÊNCIA REGIONAL DA 8ª REGIÃO FISCAL

AVISO DE LICITAÇÃO
PREGÃO Nº 12/2017 - UASG 170133

Nº Processo: 10752720091201719 . Objeto: Pregão Eletrônico - Contratação de serviços de empresa especializada na prestação de serviços de fornecimento de COFFEE BREAKS nos intervalos de eventos e/ou treinamentos relacionados às atividades precípuas desta Superintendência Regional da Receita Federal do Brasil 8ª Região Fiscal (SRRF08) e demais órgãos participantes (Centro de Treinamento da ESAF/SP e Delegacia da Receita Federal de Julgamento São Paulo/SP), conforme condições, quantidades e exigências estabelecidas neste Edita Total de Itens Licitados: 00002. Edital: 13/11/2017 de 10h00 às 12h00 e de 14h00 às 16h00. Endereço: Av.prestes Maia, 733 - 11. Andar - Sala 1104 Luz - SAO PAULO - SP ou www.comprasgovernamentais.gov.br/edital/170133-05-12-2017. Entrega das Propostas: a partir de 13/11/2017 às 10h00 no site www.comprasnet.gov.br. Abertura das Propostas: 28/11/2017 às 10h00 no site www.comprasnet.gov.br.

JOSE MARIA MARTI BLANCO
Chefe da Dipol/srrf08

(SIDEC - 10/11/2017) 170010-00001-2017NE000001

ALFÂNDEGA DA RECEITA FEDERAL DO BRASIL EM SÃO PAULO

AVISO DE PENALIDADE

A CHEFE DA ÁREA DE PROGRAMAÇÃO E LOGÍSTICA DA ALFÂNDEGA DA RECEITA FEDERAL DO BRASIL EM SÃO PAULO, no uso das atribuições que lhe são conferidas pela Portaria RFB nº 3090/2011 e pelo Regimento Interno da Secretaria da Receita Federal do Brasil, aprovado pela Portaria MF Nº 430, de 09 de outubro de 2017, publicada no Diário Oficial da União de 11/10/2017, resolve:

Art. 1º Aplicar a pena de suspensão temporária de participação em licitação e impedimento de contratar com a Receita Federal do Brasil pelo prazo de 03 (três) meses e multa administrativa de R$ 2.000,00 (dois mil reais) à pessoa jurídica SALVO E SALVADOS I7 CELULARES COMÉRCIO EIRELI -ME , CNPJ 23.532.944/0001-05, com base no que dispõem os sub-itens 11.1.2 e 11.1.3 do Edital de Leilão nº 817900/002/2017, o artigo 87, incisos II e III da Lei 8666/93 e decisão de fl. 39 do processo administrativo nº 15771.722283/2017-47.

Art. 2º Este Aviso entra em vigor na data de sua publicação.

MICHELE BORGES GONÇALVES

ALFÂNDEGA DA RECEITA FEDERAL DO BRASIL NO AEROPORTO INTERNACIONAL DE VIRACOPOS

EDITAL DE INTIMAÇÃO Nº 0817700/EQGEM0000061/2017

Unidade Local e Código: ALFÂNDEGA DO AEROPORTO INTERNACIONAL DE VIRACOPOS
Setor: Equipe de Gestão de Mercadorias Apreendidas e Abandonadas

Local de Lavratura	Data
ROD. SANTOS DUMONT, S/N, - CAMPINAS /SP	09/11/2017

O CHEFE DA EQUIPE DE PERDIMENTO DE MERCADORIAS DA ALFÂNDEGA DA RECEITA FEDERAL DO BRASIL DO AEROPORTO INTERNACIONAL DE VIRACOPOS - CAMPINAS - SÃO PAULO, nos termos do artigo 27, §1º, do Decreto Lei nº 1.455/76, regulamentado pelo item III, nº 10 a 14, exceto a alínea b do nº 13, da Portaria MF/nº. 271/76, INTIMA os interessados abaixo relacionados a APRESENTAREM, no prazo de 20 (vinte) dias, contados do decurso do prazo de 15 (quinze) dias da publicação do presente edital, IMPUGNAÇÃO aos Autos de Infração lavrados contra os mesmos, nas infrações tipificadas no Decreto 6.759/2009, SOB PENA DE REVELIA, devendo a impugnação ser apresentada nesta Alfândega à Equipe de Gestão de Mercadorias Apreendidas e Abandonadas.

CARLOS DONIZETE CAPANELLI

Sq	Processo	Termo de Guarda	Interessado	CPF/CNPJ	Tipo Doc.	Nº do Documento
1	11857.720386/2017-71	EQPERD000367/2017	ANGELO CARLOS BALESTRIN	276.732.978-50	OPF	4116/2017
2	11857.720384/2017-82	EQPERD000364/2017	CLAUDEMIR APARECIDO DOS SANTOS	182.046.408-38	OPC	280/2015
3	11857.720385/2017-27	EQPERD000366/2017	PEDRO CRISPIM DE OLIVEIRA	405.774.618-85	OPC	138/2012

EDITAL DE INTIMAÇÃO Nº 0817700/EQGEM0000062/2017

Unidade Local e Código: ALFÂNDEGA DO AEROPORTO INTERNACIONAL DE VIRACOPOS
Setor: Equipe de Gestão de Mercadorias Apreendidas e Abandonadas

Local de Lavratura	Data
ROD. SANTOS DUMONT, KM 66 - CAMPINAS /SP	

O CHEFE DA EQUIPE DE PERDIMENTO DE MERCADORIAS DA ALFÂNDEGA DA RECEITA FEDERAL DO BRASIL DO AEROPORTO INTERNACIONAL DE VIRACOPOS - CAMPINAS - SÃO PAULO, nos termos do artigo 23, §1º, inciso III do Decreto nº 70.235, de 06 de março de 1972, por se encontrar em lugar incerto e ignorado, fica o contribuinte, abaixo citado, INTIMADO a recolher ou impugnar o débito referente ao processo abaixo, no prazo de 30 (trinta) dias, contados do 16º (décimo sexto) dia da data da publicação deste.

Será concedida redução de 50%, (cinquenta por cento) sobre o valor da multa passível de redução, se for efetuado o pagamento ou a compensação até o vencimento desta intimação, ou de 40% (quarenta por cento) sobre o valor da multa se o sujeito passivo requerer o parcelamento do débito no prazo legal da impugnação, nas hipóteses previstas.

Decorrido o prazo supra, sem que tenha havido o pagamento do débito ou a apresentação de impugnação, deve ser lavrado TERMO DE REVELIA e o processo encaminhado à Procuradoria da Fazenda Nacional para cobrança executiva, findo o prazo de 30 dias para cobrança amigável, previsto no art. 21 do Decreto 70.235 de 1972.

CARLOS DONIZETE CAPANELLI

Sq.	Processo	Interessado	CPF / CNPJ	Tipo Doc.	Nº do Documento
1	11857.720363/2017-67	FRANCISCO BARBOSA PINTO DE AGUIAR	460.753.993-72	OPC	998/2011
2	11857.720376/2017-36	ORLANDO SOUZA DE JESUS	289.867.608-00	OPC	998/2011

EDITAL DE INTIMAÇÃO N° 0817700/EQMAB000055/2017

Unidade Local e Código: ALFÂNDEGA DO AEROPORTO INTERNACIONAL DE VIRACOPOS
Grupo de Perdimento de Mercadoria Abandonada

Local de Lavratura	Data
Rodovia Santos Dumont, KM 66 - S/N°, - CAMPINAS	10/11/2017

O CHEFE DA EQUIPE DE GESTÃO DE MERCADORIAS APREENDIDAS OU ABANDONADAS DA ALFÂNDEGA DA RECEITA FEDERAL DO BRASIL NO AEROPORTO INTERNACIONAL DE VIRACOPOS - CAMPINAS/SP, com base na competência delegada pelo art. 62, inciso III, da Portaria ALFA/CP n° 49/2017, alterada pela Portaria ALFA/CP n° 84/2017, e, em conformidade com o disposto no art. 27, § 1º, do Decreto-Lei n° 1455/76 e no art. 774 do Decreto n° 6759/2009, INTIMA os interessados abaixo relacionados a APRESENTAR, no prazo de 20 (vinte) dias, contados do decurso do prazo de 15 (quinze) dias da publicação do presente edital, IMPUGNAÇÃO do(s) correspondente(s) Auto(s) de Infração. Caso não apresentada impugnação no prazo estabelecido, será declarada a revelia e aplicada a pena de perdimento das mercadorias, ficando as mesmas disponíveis para destinação.

Sq.	Processo	Termo de Guarda	Interessado	CPF/CNPJ	Tipo Doc.	N° do Documento
1	18319.720922/2017-75	EQMAB003200/2017	SARAIVA E SICILIANO	61.365.284/0001-04	AWB	A9146RPV8HN
2	18319.720952/2017-81	EQMAB003227/2017	TOTALITY COMERCIO TECNICO	05.575.417/0001-04	AWB	369684860731301838915
3	18319.720953/2017-26	EQMAB004202/2017	SEASUB ARTIGOS ESPORTIVOS EIRELI	56.738.008/0001-04	AWB	369684859818379561820
4	18319.720955/2017-15	EQMAB004204/2017	KSPG AUTOMOTIVE BRASIL LTDA	57.576.274/0001-40	AWB	172206780550622175
5	18319.720956/2017-60	EQMAB004203/2017	SQUARE COMMERCE LTDA	23.643.061/0001-72	AWB	369684858159067832421
6	18319.720957/2017-12	EQMAB003228/2017	ANCA DO BRASIL	07.738.609/0001-01	AWB	3612X9ND9BH
7	18319.720959/2017-01	EQMAB003230/2017	SEAGATE BRASIL REPRES DE PRODUTOS	14.315.502/0001-16	AWB	146A19JCFCS

CARLOS DONIZETE CAPANELLI

DELEGACIA DA RECEITA FEDERAL DO BRASIL EM CAMPINAS

EXTRATO DE TERMO ADITIVO Nº 4/2017 - UASG 170136

Número do Contrato: 11/2014. Nº Processo: 10830724692201470. PREGÃO SISPP Nº 7/2014. Contratante: MINISTERIO DA FAZENDA -.CNPJ Contratado: 46235461000144. Contratado : UNICA - LIMPEZA E SERVICOS LTDA -.Objeto: Prorrogação do prazo contratual, por mais doze meses, de 13/11/2017 a 12/11/2018. Fundamento Legal: cláusula segunda do contrato e artigo 57, inciso II da Lei 8666/93. Vigência: 13/11/2017 a 12/11/2018. Valor Total: R$38.140,18. Fonte: 150251030 - 2017NE800018. Data de Assinatura: 10/11/2017.

(SICON - 10/11/2017) 170010-00001-2017NE000001

DELEGACIA DA RECEITA FEDERAL DO BRASIL EM FRANCA

RESULTADO DE HABILITAÇÃO
CONCORRÊNCIA Nº 1/2017

Foram inabilitadas as empresas GFL Engenharia LTDA, CNPJ 00.629.952/0001-79, pelo descumprimento dos subitens 8.7.2 b, 8.7.2 c e 8.7.4 do edital e Construtora Carvalho Costa & Silva LTDA, CNPJ 05.473.167/0001-93 pelo descumprimento dos itens 8.3.4, 8.7.2 d e 8.7.3 d do edital. Foi habilitada a empresa Incorplan Engenharia LTDA, CNPJ 04.147.114/0001-10. Abre-se o prazo recursal nos termos do artigo 109 I a da Lei 8.666/93, ficando desde já agendada a próxima sessão pública, na ausência de recursos para o dia 23/11/2017, as 10 hs, no mesmo endereço.

HENRIQUE JACO DE MENEZES
Chefe SAPOL

(SIDEC - 10/11/2017) 170010-00001-2017NE000001

DELEGACIA DA RECEITA FEDERAL DO BRASIL EM SANTOS

EXTRATO DE TERMO ADITIVO Nº 2/2017 - UASG 170141

Número do Contrato: 2/2016. Nº Processo: 15995720028201573. PREGÃO SRP Nº 2/2015. Contratante: MINISTERIO DA FAZENDA -.CNPJ Contratado: 04712320000125. Contratado : PERPHIL SERVICOS ESPECIAIS EIRELI-.Objeto: Revisão do objeto do contrato para acréscimo de um posto de recepcionista a ser prestado na sede da DRF/STS. Fundamento Legal: Lei 8666/93,art.65,I,b,§1º . Vigência: 06/11/2017 a 09/04/2018. Valor Total: R$14.752,86. Fonte: 150251030 - 2017NE800036. Data de Assinatura: 01/11/2017.

(SICON - 10/11/2017) 170010-00001-2017NE000001

DELEGACIA ESPECIAL DA RECEITA FEDERAL DO BRASIL DE ADMINISTRAÇÃO TRIBUTÁRIA EM SÃO PAULO

EXTRATO DE TERMO ADITIVO Nº 1/2017 - UASG 170312

Número do Contrato: 1/2016. Nº Processo: 19841720005201654. PREGÃO SRP Nº 5/2015. Contratante: MINISTERIO DA FAZENDA -.CNPJ Contratado: 12388784000156. Contratado : GALATAS SERVICOS DE SEGURANCA - -EIRELI. Objeto: Supressão de um posto no contrato de prestação de serviços continuados de postos de motorista. Fundamento Legal: Lei 8666/93 . Vigência: 10/10/2017 a 28/04/2018. Valor Total: R$27.710,43. Fonte: 150251030 - 2017NE800033. Data de Assinatura: 10/10/2017.

(SICON - 10/11/2017) 170010-00001-2017NE000001

EXTRATO DE TERMO ADITIVO Nº 3/2017 - UASG 170535

Número do Contrato: 00001/2015, subrogado pelaUASG: 170535 - DELEGACIA ESPECIAL DA REC.FED.PESSOAS FÍSICAS. Nº Processo: 10472720011201500. PREGÃO SRP Nº 5/2015. Contratante: MINISTERIO DA FAZENDA -.CNPJ Contratado: 12388784000156. Contratado : GALATAS SERVICOS DE SEGURANCA - -EIRELI. Objeto: Supressão de um posto no contrato de prestação de serviços terceirizados de postos de motorista. Fundamento Legal: Lei 8.666/93 . Vigência: 10/10/2017 a 31/12/2018. Valor Total: R$61.623,73. Fonte: 150251030 - 2017NE800503. Data de Assinatura: 10/10/2017.

(SICON - 10/11/2017) 170010-00001-2017NE000001

SUPERINTENDÊNCIA REGIONAL DA 9ª REGIÃO FISCAL DELEGACIA DA RECEITA FEDERAL DO BRASIL EM FOZ DO IGUAÇU

EXTRATO DE TERMO ADITIVO Nº 1/2017 - UASG 170162

Número do Contrato: 5/2016. Nº Processo: 10945720164201616. PREGÃO SISPP Nº 8/2016. Contratante: MINISTERIO DA FAZENDA -.CNPJ Contratado: 05293074000187. Contratado : VMI SISTEMAS DE SEGURANCA LTDA -.Objeto: Alteração do horário dos serviços de operação do equipamento móvel de raio-x constante do item 1.1, do Parágrafo Primeiro, da Cláusula Quinta do Contrato originário. Fundamento Legal: Lei 8666/93 . Valor Total: R$50.104,90. Fonte: 150251030 - 2017NE800140. Data de Assinatura: 24/10/2017.

(SICON - 10/11/2017) 170010-00001-2017NE000001

INSPETORIA DA RECEITA FEDERAL DO BRASIL EM CURITIBA

EDITAL DE INTIMAÇÃO DE 10 DE NOVEMBRO DE 2017

Tendo em vista o art. 87 da Lei 8.666/93, e os itens 11.1.10.1 e 11.1.10.2 do edital nº 0915200/00004/2017, e visando garantir o contraditório e a ampla e prévia defesa ao interessado, intimo 277 COM. DE PRODUTOS LEILOADOS EIRELI - ME , CNPJ 27.770.568/0001-48 , por não ter sido localizado em seu endereço registado nos sistemas informatizados da Receita Federal, para, no prazo de 05 dias úteis, contados a partir da data da publicação deste Edital de Intimação, a contrapor suas razões de defesa com relação às irregularidades apontadas no Processo Administrativo nº 15165.723057/2017-21.

O envio de quaisquer documentos que se relacionem com esta Intimação deverá ser feito

diretamente para esta Inspetoria da Receita Federal do Brasil em Curitiba, aos cuidados da Comissão de Leilão, no endereço Rua João Negrão, 246, 1º andar, Centro, Curitiba - PR, CEP:80.010-200. Fica , a partir desta data, franqueada a vista ao processo que originou este procedimento.

ANDRÉA AMARAL HISSA LUCKE
Presidente

SUPERINTENDÊNCIA REGIONAL DA 10ª REGIÃO FISCAL DELEGACIA DA RECEITA FEDERAL DO BRASIL EM PELOTAS

AVISO DE LICITAÇÃO
PREGÃO Nº 7/2017 - UASG 170180

Nº Processo: 16648720009201711 . Objeto: Pregão Eletrônico - Contratação de serviços continuados de limpeza e conservação, com dedicação exclusiva de mão de obra e fornecimento de material, nos imóveis de uso da Delegacia da Receita Federal do Brasil em Pelotas/RS e Unidades Administrativas de sua jurisdição, localizadas nos municípios de Pelotas, Camaquã, São Lourenço do Sul, Bagé, Aceguá e Jaguarão. Total de Itens Licitados: 00001. Edital: 13/11/2017 de 09h00 às 11h00 e de 14h00 às 17h00. Endereço: Rua Professor Araujo, 216 PELOTAS - RS ou www.comprasgovernamentais.gov.br/edital/170180-05-7-2017. Entrega das Propostas: a partir de 13/11/2017 às 09h00 no site www.comprasnet.gov.br. Abertura das Propostas: 28/11/2017 às 09h30 no site www.comprasnet.gov.br.

LAUBER ZORZOLLI DE FARIAS
Chefe da Seção de Programação e Logística

(SIDEC - 10/11/2017) 170010-00001-2017NE000001

SERVIÇO FEDERAL DE PROCESSAMENTO DE DADOS

REGIONAL BRASÍLIA

EXTRATO DE INEXIGIBILIDADE DE LICITAÇÃO Nº 1761/2017 - UASG 803010

Nº Processo: 01761-2017 . Objeto: Credenciamento médico para atender aos funcionários do Serpro Total de Itens Licitados: 00001. Fundamento Legal: Art. 30º, Caput da Lei nº 13.303 de 30/06/2016.. Justificativa: Credenciamento médico decorrente de chamamento público Declaração de Inexigibilidade em 03/11/2017. PATRICIA RAMOS SILVA FERNANDES. Chefe Glaco. Ratificação em 03/11/2017. CATIA GONTIJO REZENDE. Gerente da Glbsa. Valor Global: R$ 100,00. CNPJ CONTRATADA : 00.437.007/0001-75 CON-CENTRO ONCOLOGICO DE NITEROI LTDA.

(SIDEC - 10/11/2017) 803010-17205-2017NE800246

EXTRATO DE INEXIGIBILIDADE DE LICITAÇÃO Nº 1762/2017 - UASG 803010

Nº Processo: 01762-2017 . Objeto: Credenciamento médico para atender aos funcionários do Serpro Total de Itens Licitados: 00001. Fundamento Legal: Art. 30º, Caput da Lei nº 13.303 de 30/06/2016.. Justificativa: Credenciamento médico decorrente de chamamento público. Declaração de Inexigibilidade em 03/11/2017. PATRICIA RAMOS SILVA FERNANDES. Chefe Glaco. Ratificação em 03/11/2017. CATIA GONTIJO REZENDE. Gerente da Glbsa. Valor Global: R$ 100,00. CNPJ CONTRATADA : 04.775.281/0001-05 WAYNER DE LEONARDI SERVICOS MEDICOS S/S LTDA - ME.

(SIDEC - 10/11/2017) 803010-17205-2017NE800246

EXTRATO DE INEXIGIBILIDADE DE LICITAÇÃO Nº 1763/2017 - UASG 803010

Nº Processo: 01763-2017 . Objeto: Credenciamento médico para atender aos funcionários do Serpro Total de Itens Licitados: 00001. Fundamento Legal: Art. 30º, Caput da Lei nº 13.303 de 30/06/2016.. Justificativa: Credenciamento médico decorrente de chamamento público Declaração de Inexigibilidade em 03/11/2017. PATRICIA RAMOS SILVA FERNANDES. Chefe Glaco. Ratificação em 03/11/2017. CATIA GONTIJO REZENDE. Gerente da Glbsa. Valor Global: R$ 100,00. CNPJ CONTRATADA : 01.734.916/0001-38 CLINICA BENCHIMOL LTDA.

(SIDEC - 10/11/2017) 803010-17205-2017NE800246

EXTRATO DE INEXIGIBILIDADE DE LICITAÇÃO Nº 1764/2017 - UASG 803010

Nº Processo: 01764-2017 . Objeto: Credenciamento médico para atender aos funcionários do Serpro Total de Itens Licitados: 00001. Fundamento Legal: Art. 30º, Caput da Lei nº 13.303 de 30/06/2016.. Justificativa: Credenciamento médico decorrente de chamamento público Declaração de Inexigibilidade em 03/11/2017. PATRICIA RAMOS SILVA FERNANDES. Chefe Glaco. Ratificação em 03/11/2017. CATIA GONTIJO REZENDE. Gerente da Glbsa. Valor Global: R$ 100,00. CNPJ CONTRATADA : 03.704.203/0002-38 ENDOVIDEO - ENDOSCOPIA DIGESTIVA E RESPIRATORIA S/S - EPP.

(SIDEC - 10/11/2017) 803010-17205-2017NE800246

EXTRATO DE INEXIGIBILIDADE DE LICITAÇÃO Nº 1765/2017 - UASG 803010

Nº Processo: 01765-2017 . Objeto: Credenciamento médico para atender aos funcionários do Serpro Total de Itens Licitados: 00001. Fundamento Legal: Art. 30º, Caput da Lei nº 13.303 de 30/06/2016.. Justificativa: Credenciamento médico decorrente de chamamento público Declaração de Inexigibilidade em 03/11/2017. PATRICIA RAMOS SILVA FERNANDES. Chefe Glaco. Ratificação em 03/11/2017. CATIA GONTIJO REZENDE. Gerente da Glbsa. Valor Global: R$ 100,00. CNPJ CONTRATADA : 18.117.430/0001-53 RSA BALAO CONSULTORIA E SERVICOS LTDA.

(SIDEC - 10/11/2017) 803010-17205-2017NE800246

EXTRATO DE TERMO ADITIVO Nº 60171/2017 - UASG 803010

Número do Contrato: 49889/2012. Nº Processo: 12014000108201274. PREGÃO SISPP Nº 2777/2012. Contratante: SERVICO FEDERAL DE PROCESSAMENTO -DE DADOS (SERPRO). CNPJ Contratado: 00706148000146. Contratado : BRASILMED AUDITORIA MEDICA E -SERVICOS LTDA. Objeto: Prorrogar a vigência do contrato. Fundamento Legal: Art. 57, § 4º, da Lei 8.666/93. Vigência: 09/11/2017 a 08/01/2018. Valor Total: R$76.057,10. Fonte: 209017205 - 2017NE800295. Data de Assinatura: 08/11/2017.

(SICON - 10/11/2017) 806030-17205-2017NE800246

REGIONAL FORTALEZA

AVISO DE LICITAÇÃO PREGÃO Nº 1680/2017 - UASG 803030

Nº Processo: 01680-2017 . Objeto: Pregão Eletrônico - Manutenção Preventiva/Corretiva e assistência técnica de 01 elevador de passageiros, instalado no Anexo I do SERPRO Regional Fortaleza. Total de Itens Licitados: 00001. Edital: 13/11/2017 de 08h00 às 12h00 e de 14h00 às 17h59. Endereço: Av.pontes Vieira n 832 - Sao Joao do Tauape FORTALEZA - CE ou www.comprasgovernamentais.gov.br/edital/803030-05-1680-2017. Entrega das Propostas: a partir de 13/11/2017 às 08h00 no site www.comprasnet.gov.br. Abertura das Propostas: 24/11/2017 às 10h00 no site www.comprasnet.gov.br.

ROBERTA ALMEIDA ALVES DE OLIVEIRA JEREISSATI
Pregoeira

(SIDEC - 10/11/2017) 803030-17205-2017NE800246

REGIONAL RIO DE JANEIRO

EXTRATO DE CONTRATO Nº 60175/2017 - UASG 803070

Nº Processo: 00548-2017. PREGÃO SISPP Nº 548/2017. Contratante: SERVICO FEDERAL DE PROCESSAMENTO -DE DADOS (SERPRO). CNPJ Contratado: 43209436000106. Contratado : ACECO TI S.A. -.Objeto: Serviços de manutenção e assistência técnica à sala cofre CCD. Fundamento Legal: Lei 10.520/02, Lei 8.666/93 eDec. 5.450/05. Vigência: 01/12/2017 a 30/11/2018. Valor Total: R$141.200,00. Fonte: 209017205 - 2017NE801139. Data de Assinatura: 06/11/2017.

(SICON - 10/11/2017) 806030-17205-2017NE800246

RESULTADO DE JULGAMENTO PREGÃO Nº 1399/2017

Sagrou-se vencedora do certame Riomix 10 Serviços, Comércio e Representações LTDA pelo critério de menor lance.

EDSON LUIZ LOPES
Pregoeiro

(SIDEC - 10/11/2017) 803070-17205-2017NE800246

Ministério da Integração Nacional

SECRETARIA EXECUTIVA

DEPARTAMENTO DE GESTÃO INTERNA

EXTRATO DE CONTRATO Nº 26/2017 - UASG 530001

Nº Processo: 59242000189201797. DISPENSA Nº 10/2017. Contratante: MINISTERIO DA INTEGRACAO NACIONAL-.CNPJ Contratado: 33683111000107. Contratado : SERVICO FEDERAL DE PROCESSAMENTO -DE DADOS (SERPRO). Objeto: Contratação de serviços de emissão de certificados digitais, dentro das especificações e normas do ICP-Brasil. Fundamento Legal: Lei 8.666/93 e legislação correlata. Vigência: 17/10/2017 a 16/10/2018. Valor Total: R$7.580,00. Fonte: 100000000 - 2017NE800484. Data de Assinatura: 17/10/2017.

(SICON - 10/11/2017) 530001-00001-2017NE800148

AVISO DE LICITAÇÃO PREGÃO Nº 20/2017 UASG 530001

Nº Processo: 59239000009201726. Objeto: Pregão Eletrônico - Fornecimento e Instalação de Materiais de Sinalização Visual. Total de Itens Licitados: 00009. Edital: 13/11/2017 de 08h00 às 12h00 e de 14h00 às 17h59. Endereço: Sgan 906 Bloco - a Modulo - F. Ed. Celso Furtado Asa Norte - BRASILIA - DF ou www.comprasgovernamentais.gov.br/edital/530001-05-20-2017. Entrega das Propostas: a partir de 13/11/2017 às 08h00 no site www.comprasnet.gov.br. Abertura das Propostas: 24/11/2017 às 09h00 no site www.comprasnet.gov.br.

REYNALDO ABEN ATHAR DE SOUSA
Ordenador de Despesas

(SIDEC - 10/11/2017) 530001-00001-2017NE800148

AVISO DE REABERTURA DE PRAZO PREGÃO Nº 18/2017

Comunicamos a reabertura de prazo da licitação supracitada, processo Nº 59235000062201686, publicada no D.O.U de 17/10/2017 . Objeto: Pregão Eletrônico - Contratação de de Empresa Especializada, mediante Ata de Registro de Preços, para aquisição de FORNECIMENTO E MONTAGEM DE MOBILIÁRIO. (mobiliário, assentos e arquivos deslizantes). Novo Edital: 13/11/2017 das 08h30 às 12h00 e de14h30 às 17h30. Endereço: Sgan 906, Mod. A, Bl. F, Ed. Celso Furtado, Sl. P22 Asa Norte - BRASILIA - DFEntrega das Propostas: a partir de 13/11/2017 às 08h30 no site www.comprasnet.gov.br. Abertura das Propostas: 24/11/2017, às 09h00 no site www.comprasnet.gov.br.

REYNALDO ABEN ATHAR DE SOUSA
Ordenador de Despesas

(SIDEC - 10/11/2017) 530001-00001-2017NE800148

COMPANHIA DE DESENVOLVIMENTO DOS VALES DO SÃO FRANCISCO E DO PARNAÍBA

RESULTADO DE JULGAMENTO PREGÃO Nº 18/2017

A Companhia de Desenvolvimento dos Vales do São Francisco e do Parnaíba - Codevasf, comunica aos interessados em relação ao Edital nº 18/2017, Pregão Eletrônico, do tipo Menor Preço, que tem por objeto: Serviços de vigilância armada nas obras civis, das intalações dos canteiros de obras do PISF - Projeto de Integração do Rio São Francisco com Bacias Hidrográficas do Nordeste Setentrional, com área de atuação no Estado de Pernambuco, tendo sido considerada vencedora a empresa - PROTEMAXI SEGURANÇA PATRIMONIAL ARMADA LTDA, CNPJ: 4.808.914/0002-15, pelo valor global anual de R$ 4.403.676,00 (quatro milhões, quatrocentos e três mil, seiscentos e setentae seus reais).

ANTONIO AVELINO ROCHA DE NEIVA
Presidente da Companhia

(SIDEC - 10/11/2017) 195006-11201-2017NE400015

1ª SUPERINTENDÊNCIA REGIONAL

EXTRATO DE CONVÊNIO

Processo nº 59510.001359/2015-81. ESPÉCIE: Convênio nº 1.206.00/2015, firmado entre a Companhia de Desenvolvimento dos Vales do São Francisco e do Parnaíba - CODEVASF, CNPJ nº 00.399.857/0001-26 e o MUNICÍPIO DE CAPITÃO ENÉAS/MG, CNPJ nº 18.017.426/0001-13. OBJETO: Reforma do Mercado Municipal de Capitão Enéas, localizado no município de Capitão Enéas/MG. VALOR: R$ 255.000,00 (duzentos e cinquenta e cinco mil reais). PRAZO: 06 meses, contados a partir da data de assinatura. DATA DA ASSINATURA: 07/11/2017. SIGNATÁRIOS: Pela CODEVASF, o Sr. Superintendente Regional da 1ª SR Aldimar Rodrigues Filho, CPF nº 038.479.916-71, e pelo município o Sr. Petrônio Mineiro de Souza, CPF nº 478.413.206-63.

EXTRATO DE DOAÇÃO

Processo nº 59510.000194/2017-92. ESPÉCIE: Termo de Doação nº 1.410.00/2017, firmado entre a Companhia de Desenvolvimento dos Vales do São Francisco e do Parnaíba - CODEVASF, CNPJ nº 00.399.857/0001-26 e o MUNICÍPIO DE PORTEIRINHA/MG, CNPJ nº 18.013.326/0001-19. OBJETO: Doação de equipamentos e materiais de corte e costura. VALOR: R$ 17.098,19 (dezessete mil e noventa e oito reais e dezenove centavos). DATA DA ASSINATURA: 11/10/2017. SIGNATÁRIOS: Pela CODEVASF, o Sr. Superintendente Regional da 1ª SR Aldimar Rodrigues Filho, CPF nº 038.479.916-71, e pelo município o Sr. Silvanei Batista Santos, CPF nº 038.118.786-11.

AVISO DE LICITAÇÃO PREGÃO Nº 22/2017 - UASG 195005

Nº Processo: 59510001653/17-55. Objeto: Pregão Eletrônico - Contratação dos serviços de vigilância motorizada (motocicleta), desarmada, diurna, a ser realizada de segunda-feira a sábado, no entorno do lago da Barragem do Bico da Pedra, localizada nos municípios de Janaúba, Porteirinha e Riacho dos Machados, estado de Minas Gerais. Total de Itens Licitados: 00001. Edital: 13/11/2017 de 08h00 às 12h00 e de 14h00 às 17h59. Endereço: Av.geraldo Athayde, N.º 483, Alto São João MONTES CLAROS - MG ou www.comprasgovernamentais.gov.br/edital/195005-05-22-2017. Entrega das Propostas: a partir de 13/11/2017 às 08h00 no site www.comprasnet.gov.br. Abertura das Propostas: 27/11/2017 às 10h00 no site www.comprasnet.gov.br. Informações Gerais: O Edital e seus anexos encontram-se disponíveis nos sítios www.codevasf.gov.br e www.comprasgovernamentais.gov.br, onde poderão ser retirados gratuitamente, ou na Secretaria Regional de Licitações - 1/SL da Codevasf, localizada na Av. Geraldo Athayde, nº 483, Alto São João, Montes Claros/MG.

ALDIMAR RODRIGUES FILHO
Superintendente

(SIDEC - 10/11/2017) 195005-11201-2017NE510382

8ª SUPERINTENDÊNCIA REGIONAL

AVISOS DE LICITAÇÃO TOMADA DE PREÇOS Nº 10/2017 - UASG 195015

Nº Processo: 59580000541201753. Objeto: O Contratação de serviços de apoio à fiscalização e supervisão técnica de convênios e contratos no âmbito e sob a gestão da 8ª Superintendência Regional da Codevasf. Total de Itens Licitados: 00001. Edital: 13/11/2017 de 08h00 às 12h00 e de 13h30 às 17h30. Endereço: Avenida Alexandre de Moura Nº 25 - Centro Centro - SAO LUIS - MA ou www.comprasgovernamentais.gov.br/edital/195015-02-10-2017. Entrega das Propostas: 29/11/2017 às 09h00. Informações Gerais: O edital encontra-se disponível nos sitios www.codevasf.gov.br e www.comprasnet.gov.br

(SIDEC - 10/11/2017) 195015-11201-2017NE580139

TOMADA DE PREÇOS Nº 11/2017 - UASG 195015

Nº Processo: 59580000499201771. Objeto: Contratação de empresa para execução obras/serviços de Melhoramentos de Estradas Vicinais no Município de Barra do Corda, no Estado do Maranhão. Total de Itens Licitados: 00001. Edital: 13/11/2017 de 08h00 às 12h00 e de 13h30 às 17h30. Endereço: Avenida Alexandre de Moura Nº 25 - Centro Centro - SAO LUIS - MA ou www.comprasgovernamentais.gov.br/edital/195015-02-11-2017. Entrega das Propostas: 29/11/2017 às 15h00. Informações Gerais: O edital encontra-se disponível nos sites www.codevasf.gov.br e www.comprasnet.gov.br

JOAO FRANCISCO JONES FORTES BRAGA
Superintendente

(SIDEC - 10/11/2017) 195015-11201-2017NE580139

2ª SUPERINTENDÊNCIA REGIONAL

EXTRATO DE PRORROGAÇÃO DE OFÍCIO

Espécie: Prorroga de Ofício Nº 00011/2017 ao Convênio Nº 737548/2010. Convenentes: Concedente: COMPANHIA DE DESENV. DO VALE DO SAO FRANCISCO, Unidade Gestora: 195004, Gestão: 11201. Convenente: MUNICIPIO DE RIACHO DE SANTANA, CNPJ nº 14.105.191/0001-60. P.I.127/2008, art. 30, VI.. Valor Total: R$ 4.376.313,01, Valor de Contrapartida: R$ 127.465,43, Vigência: 30/06/2010 a 27/02/2018. Data de Assinatura: 08/11/2017. Assina: Pelo MINISTERIO DA INTEGRACAO NACIONAL - MIN.INTEGR.NACIONAL / HARLEY XAVIER NASCIMENTO-SUPERINTENDENTE REGIONAL.

(SICONV(PORTAL) - 10/11/2017)

3ª SUPERINTENDÊNCIA REGIONAL

AVISO DE LICITAÇÃO
PREGÃO Nº 12/2017 - UASG 195002

Nº Processo: 59530001896201755. Objeto: Pregão Eletrônico - Contratação dos serviços de limpeza, conservação, jardinagem, copeiragem, recepção e manutenção predial das dependências da 3ª Superintendência Regional da CODEVASF e Centro de Serviços do CS-03, no Projeto Senador Nilo Coelho, no município de Petrolina, Estado de Pernambuco Total de Itens Licitados: 00001. Edital: 13/11/2017 de 08h00 às 12h00 e de 13h30 às 17h00. Endereço: Rua Presidente Dutra, 160 Centro - PETROLINA - PE ou www.comprasgovernamentais.gov.br/edital/195002-05-12-2017. Entrega das Propostas: a partir de 13/11/2017 às 08h00 no site www.comprasnet.gov.br. Abertura das Propostas: 27/11/2017 às 10h00 no site www.comprasnet.gov.br. Informações Gerais: As empresas que retirarem o edital no sítio da CODEVASF deverão preencher a Guia de Retirada de Edital, que se encontra na última página deste documento, remetendo-a por E.mail 3a.sl@codevasf.gov.br, dados estes necessários para que possamos comunicar eventuais esclarecimentos às consultas que forem formuladas.

AURIVALTER CORDEIRO PEREIRA DA SILVA
Superintendente

(SIDEC - 10/11/2017) 195002-11201-2017NE530968

5ª SUPERINTENDÊNCIA REGIONAL

EXTRATO DE CONTRATO

ESPÉCIE: Contrato n.º 5.060.00/2017, firmado entre a Companhia de Desenvolvimento dos Vales do São Francisco e do Parnaíba-CODEVASF e a empresa Imprecar Comércio e Serviços Ltda. MODALIDADE DE LICITAÇÃO: Edital/Concorrência nº 05/2017. OBJETO: Construção de pavimentação em paralelepípedo, nas Ruas A, B, C e F na sede do Município de Jacaré dos Homens, na área de atuação da 5ª SR, no Estado de Alagoas. DOTAÇÃO ORÇAMENTÁRIA: Programa de Trabalho n.º 15.244.2029.7K66.0027 - Apoio a Projetos de Desenvolvimento Sustentável Local Integrado, Estado de Alagoas-Despesas de Capital - CAT 4, sob gestão de crédito da 5ª SR, consoante NE nº 2017/NE550340, de 11/10/2017. VALOR: R$ 294.752,80 (duzentos e noventa e quatro mil, setecentos e cinquenta e dois reais e oitenta centavos). PRAZO: Vigência do contrato será de 180 (cento e oitenta) dias e o prazo máximo para a execução será de 90(noventa) dias, contado a partir da data de expedição da Ordem de Serviço pela CODEVASF, com eficácia legal a partir da publicação do extrato do contrato no DOU. DATA DA ASSINATURA: 07/11/2017. ASSINAM: Pela CODEVASF, Antônio Nélson Oliveira de Azevedo - Superintendente Regional da 5ª SR e pela Contratada, Tânia Lúcia Bezerra Dias. Processo n.º 59550.000600/2017-41.

EXTRATOS DE TERMOS ADITIVOS

Espécie: Termo Aditivo Nº 00001/2017 ao Convênio Nº 831088/2016. Convenentes: Concedente: COMPANHIA DE DESENV. DO VALE DO SAO FRANCISCO, Unidade Gestora: 195001, Gestão: 11201. Convenente : MUNICIPIO DE CORURIPE, CNPJ nº 12.264.230/0001-47. Prorrogado o prazo estabelecido na Cláusula Segunda, inciso II, itens I e II do instrumento, referente à apresentação do projeto básico, do licenciamento ambiental e da comprovação do exercício pleno dos poderes inerentes à propriedade dos imóveis, por mais 09 (nove) meses, passando seu vencimento para 13/06/2018. Valor Total: R$ 1.901.830,06, Valor de Contrapartida: R$ 3.803,66, Vigência: 13/12/2016 a 13/12/2018. Data de Assinatura: 05/10/2017. Signatários: Concedente : ANTONIO NELSON OLIVEIRA DE AZEVEDO, CPF nº 163.923.104-87, Convenente : JOAQUIM BELTRAO SIQUEIRA, CPF nº 163.491.483-04.

(SICONV(PORTAL) - 10/11/2017)

Espécie: Termo Aditivo Nº 00001/2017 ao Convênio Nº 836167/2016. Convenentes: Concedente: COMPANHIA DE DESENV. DO VALE DO SAO FRANCISCO, Unidade Gestora: 195001, Gestão: 11201. Convenente : MUNICIPIO DE CORURIPE, CNPJ nº 12.264.230/0001-47. Prorrogar o prazo estabelecido na Cláusula Segunda, inciso II, itens I e III do instrumento, referente à apresentação do projeto básico, do licenciamento ambiental e da comprovação do exercício pleno dos poderes inerentes à propriedade dos imóveis, por mais 09 (nove) meses, assando seu vencimento para 13/06/2018.. Valor Total: R$ 951.903,81, Valor de Contrapartida: R$ 1.903,81, Vigência: 13/12/2016 a 13/12/2018. Data de Assinatura: 05/10/2017. Signatários: Concedente: ANTONIO NELSON OLIVEIRA DE AZEVEDO, CPF nº 163.923.104-87, Convenente: JOAQUIM BELTRAO SIQUEIRA, CPF nº 163.491.483-04.

(SICONV(PORTAL) - 10/11/2017)

RETIFICAÇÃO

No D.O.U nº 207, SEÇÃO 3, pág. 102, de 27/10/2017. Onde se lê: " Moto Esmeril, sob tomb. nº 114.366-4, leia-se: ..."sob tomb. nº 114.363-4".

6ª SUPERINTENDÊNCIA REGIONAL

EXTRATOS DE DOAÇÕES

PROCESSO: 59560.000646/2017-41. ESPÉCIE: Termo de Doação nº 6.063.00/2017. DOADORA: Companhia de Desenvolvimento dos Vales do São Francisco e do Parnaíba - CODEVASF, CNPJ/MF: 00.399.857/0001-26. DONATÁRIA: Associação Comunitária dos Agricultores e Moradores da Região de Brejão da Caatinga, CNPJ: 28.104.816/0001-84, com sede no município de Campo Formoso/BA. OBJETO: Doação de 01 (um) trator agrícola, 0 km, marca New Holland, modelo TT 4030, e 02 (dois) implementos agrícolas, conforme descrição na Cláusula Primeira do instrumento, avaliados pelo total de R$ 108.333,00. DESTINAÇÃO DOS BENS: Os bens ora doados serão destinados a apoiar o desenvolvimento das atividades agrícolas exercidas em conjunto pelos membros da entidade DONATÁRIA. FUNDAMENTAÇÃO LEGAL: art. 17, II, alínea "a", da Lei nº 8.666/1993. DATA DE ASSINATURA: 16/10/2017.

PROCESSO: 59560.001505/2016-64. ESPÉCIE: Termo de Doação nº 6.067.00/2017. DOADORA: Companhia de Desenvolvimento dos Vales do São Francisco e do Parnaíba - CODEVASF, CNPJ/MF: 00.399.857/0001-26. DONATÁRIA: Associação Comunitária e Agrícola de Trincheira e Toca, CNPJ: 13.897.525/0001-13, com sede no município de Mirangaba/BA. OBJETO: Doação de 01 (um) trator agrícola, 0 km, marca New Holland, modelo TT 4030, e 02 (dois) implementos agrícolas, conforme descrição na Cláusula Primeira do instrumento, avaliados pelo total de R$ 108.333,00. DESTINAÇÃO DOS BENS: Os bens ora doados serão destinados a apoiar o desenvolvimento das atividades agrícolas exercidas em conjunto pelos membros da entidade DONATÁRIA. FUNDAMENTAÇÃO LEGAL: art. 17, II, alínea "a", da Lei nº 8.666/1993. DATA DE ASSINATURA: 30/10/2017.

PROCESSO: 59560.000026/2017-10. ESPÉCIE: Termo de Doação nº 6.068.00/2017. DOADORA: Companhia de Desenvolvimento dos Vales do São Francisco e do Parnaíba - CODEVASF, CNPJ/MF: 00.399.857/0001-26. DONATÁRIA: Associação Nova Lina, CNPJ: 05.982.154/0001-40, com sede no município de Remanso/BA. OBJETO: Doação de 01 (um) trator agrícola, 0 km, marca New Holland, modelo TT 4030, e 02 (dois) implementos agrícolas, conforme descrição na Cláusula Primeira do instrumento, avaliados pelo total de R$ 108.333,00. DESTINAÇÃO DOS BENS: Os bens ora doados serão destinados a apoiar o desenvolvimento das atividades agrícolas exercidas em conjunto pelos membros da entidade DONATÁRIA. FUNDAMENTAÇÃO LEGAL: art. 17, II, alínea "a", da Lei nº 8.666/1993. DATA DE ASSINATURA: 30/10/2017.

PROCESSO: 59560.000889/2017-89. ESPÉCIE: Termo de Doação nº 6.069.00/2017. DOADORA: Companhia de Desenvolvimento dos Vales do São Francisco e do Parnaíba - CODEVASF, CNPJ/MF: 00.399.857/0001-26. DONATÁRIA: Associação de Fundo de Pasto de Mimoso, Melosa, Juá, Salina do Amaro, Água Fria e Tigre, CNPJ: 25.290.880/0001-09, com sede no município de Casa Nova/BA. OBJETO: Doação de um conjunto de equipamentos e acessórios para trituração de mandioca/palma e ensilagem de plantas forrageiras, avaliado em R$ 10.598,00. DESTINAÇÃO DO BEM: O bem ora doado será destinado a apoiar o desenvolvimento das atividades agropecuárias, exercidas em conjunto pelos membros da entidade DONATÁRIA. FUNDAMENTAÇÃO LEGAL: art. 17, II, alínea "a", da Lei nº 8.666/1993. DATA DE ASSINATURA: 30/10/2017.

PROCESSO: 59560.000901/2017-55. ESPÉCIE: Termo de Doação nº 6.075.00/2017. DOADORA: Companhia de Desenvolvimento dos Vales do São Francisco e do Parnaíba - CODEVASF, CNPJ/MF: 00.399.857/0001-26. DONATÁRIA: Associação Comunitária de Fundo de Pasto dos Pequenos Produtores de Desterro e Arredores, CNPJ: 01.409.913/0001-29, com sede no município de Remanso/BA. OBJETO: Doação de 01 (um) trator agrícola, 0 km, marca New Holland, modelo TT 4030, e 01 (uma) grade aradora, conforme descrição na Cláusula Primeira do instrumento, avaliados pelo total de R$ 95.430,00. DESTINAÇÃO DOS BENS: Os bens ora doados serão destinados a apoiar o desenvolvimento das atividades agrícolas exercidas em conjunto pelos membros da entidade DONATÁRIA. FUNDAMENTAÇÃO LEGAL: art. 17, II, alínea "a", da Lei nº 8.666/1993. DATA DE ASSINATURA: 06/11/2017.

PROCESSO: 59560.000886/2017-45. ESPÉCIE: Termo de Doação nº 6.078.00/2017. DOADORA: Companhia de Desenvolvimento dos Vales do São Francisco e do Parnaíba - CODEVASF, CNPJ/MF: 00.399.857/0001-26. DONATÁRIA: Associação Comunitária e Agropecuarista de Tapera - Salitre, CNPJ: 25.369.727/0001-71, com sede no município de Juazeiro/BA. OBJETO: Doação de 05 kits de acessórios e mangueiras para irrigação, com cobertura de área de 500 m², avaliados pelo total R$ 3.235,00. DESTINAÇÃO DOS BENS: Os bens ora doados serão destinados à estruturação da irrigação de arranjos produtivos locais em Comunidades Rurais do Município de Juazeiro, no Estado da Bahia. FUNDAMENTAÇÃO LEGAL: art. 17, II, alínea "a", da Lei nº 8.666/1993. DATA DE ASSINATURA: 09/11/2017.

AVISO DE LICITAÇÃO
PREGÃO Nº 11/2017 - UASG 195011

Nº Processo: 59560000925201712. Objeto: Pregão Eletrônico - Contratação de empresa (as) para fornecimento, transporte, carga e descarga de ração para peixes destinados às ações de APL Arranjos Produtivos Locais, na área de atuação da 6ª Superintendência Regional da Codevasf, localizados no Estado da Bahia Total de Itens Licitados: 00008. Edital: 13/11/2017 de 08h00 às 12h00 e de 13h30 às 17h30. Endereço: Av. Comissao do Vale do Sao Francisco, S/n Piranga - JUAZEIRO - BA ou www.comprasgovernamentais.gov.br/edital/195011-05-11-2017. Entrega das Propostas: a partir de 13/11/2017 às 08h00 no site www.comprasnet.gov.br. Abertura das Propostas: 24/11/2017 às 10h00 no site www.comprasnet.gov.br. Informações Gerais: A Guia de Retirada de Edital (AnexoVI) deverá ser remetida pelo email: 6a.sl@codevasf.gov.br, quando este retirado no sítio da CODEVASF ou do COMPRASGOVERMANTAIS. Os interessados ficam desde já notificados da necessidade de acessarem o sítio da CODEVASF para ciência das eventuais alterações e esclarecimentos.

MISAEL AGUILAR SILVA NETO
Superintendente

(SIDEC - 10/11/2017) 195011-11201-2017NE560315

7ª SUPERINTENDÊNCIA REGIONAL

EXTRATO DE PRORROGAÇÃO DE OFÍCIO

PROCESSO: 59570.001237/2007-71. ESPÉCIE: Termo Aditivo ao Convênio Nº 7.93.07.0002/00 firmado entre a CODEVASF - CNPJ: 00.399.857/0001-26 e o Município de Socorro do Piauí, CNPJ: 06.553.671/0001-66. OBJETO: Prorrogar o prazo do convênio por mais 150 dias. TERMO ADITIVO: 7.93.07.0002/23. FUNDAMENTO LEGAL: Art. 27, VI da Portaria Interministerial nº 424/2016. DATA DE ASSINATURA: 09/11/2017.

EXTRATO DE TERMO ADITIVO

Espécie: Termo Aditivo Nº 00004/2017 ao Convênio Nº 795238/2013. Convenentes: Concedente : COMPANHIA DE DESENV. DO VALE DO SAO FRANCISCO, Unidade Gestora: 195012, Gestão: 11201. Convenente: MUNICIPIO DE COLONIA DO PIAUI, CNPJ nº 41.522.376/0001-43. Inclusão da Meta 02 ? Aquisição de equipamentos de irrigação para o Município de Colônia do Piauí, contendo 03 (três) Etapas/Fases: 1 ? Equipamentos de irrigação familiar para atender as demandas dos agricultores rurais locais; 2 - Unidades de bombeamento acionada a motor elétrico e 3 ? Caixa d?água de fibra de vidro para 15000 litros com tampa. O valor acrescido ao convênio para execução da nova meta será de R$ 96.665,00 (noventa e seis mil seiscentos e sessenta e cinco reais), sendo R$ 95.000,00 (noventa e.Valor Total: R$ 200.665,00, Valor de Contrapartida: R$ 4.015,00, Vigência: 02/02/2015 a 25/06/2018. Data de Assinatura: 03/11/2017. Signatários: Concedente : FABIO ANDRE FREIRE MIRANDA, CPF nº 692.668.323-91, Convenente : LUCIA DE FATIMA BARROSO MOURA DE ABREU SA, CPF nº 138.137.063-20.

(SICONV(PORTAL) - 10/11/2017)

AVISO

PROCESSO: 59500.002641/2012-52.

Reativação, em 17/07/2017, do Contrato nº 7.039.00/2012 firmado entre a CODEVASF, CNPJ: 00.399.857/0001-26 e a MANDACARU TERRAPLENAGEM LTDA., CNPJ: 10.608.832/0001-49, cuja suspensão foi publicada no D.O.U. de 19/05/2015, Seção 3, página 87, a partir de 14/05/2015. JUSTIFICATIVA: fim dos motivos que ensejaram a suspensão. SIGNATÁRIO: Kênia Régia Anasenko Marcelino, Presidente da Codevasf.

FÁBIO ANDRÉ FREIRE MIRANDA
Superintendente

DEPARTAMENTO NACIONAL DE OBRAS CONTRA AS SECAS

AVISO DE LICITAÇÃO
TOMADA DE PREÇOS Nº 2/2017 - UASG 193002

Nº Processo: 59404000661201791. Objeto: Contratação de empresa especializada na execução das OBRAS E SERVIÇOS DE RECUPERAÇÃO DAS ESTRUTURAS HIDROMECÂNICAS DE CONTROLE DA DESCARGA DE FUNDO DO AÇUDE PÚBLICO TRUVISCO, LOCALIZADO EM CACULÉ, NO ESTADO DA BAHIA, mediante o regime empreitada por preço global. Total de Itens Licitados: 00001. Edital: 13/11/2017 de 08h00 às 12h00 e de 13h00 às 17h00. Endereço: Av. Duque de Caxias, 1700 - Centro 5º Andar, FORTALEZA - CE ou www.comprasgovernamentais.gov.br/edital/193002-02-2-2017. Entrega das Propostas: 29/11/2017 às 16h00. Informações Gerais: O edital e seus anexos encontram-se à disposição dos interessados para consulta no seguinte endereço: Edifício Sede da Administração Central do DNOCS, na Av. Duque de Caxias, No 1.700 - 5º andar Centro, CEP 60.035.111 - Fortaleza, Estado do Ceará, nos Telefones: (085) 3391. 5151 (85) 3391.5251 (085) 3391.5154(fax), podendo ainda ser adquirido, sem qualquer ônus, mediante a apresentação de um CD-ROM

ANDREA RODRIGUES PEREIRA
Presidente da Comissão de Licitação

(SIDEC - 10/11/2017) 193002-11203-2017NE800189

COORDENADORIA ESTADUAL NO RIO GRANDE DO NORTE

EXTRATO DE TERMO ADITIVO Nº 2/2017 UASG 193004

Número do Contrato: 2/2017. Nº Processo: 59411000427201694. TOMADA DE PREÇOS Nº 5/2016. Contratante: DEPARTAMENTO NACIONAL DE OBRAS -CONTRA AS SECAS. CNPJ Contratado: 14099430000117. Contratado: CONSTRUTORA MONTE CARMELO LTDA - -EPP. Objeto: Acrescimo contratual no percentual de 47,97 por cento, para dar continuidade servicosde recuperacao das estruturas fisicas e dos equipamentos hidromecanicos da tomada de agua do acude publico Sao Joao do Sabugi, no municipio de São Joao do Sabugi, no estado do Rio Grande do Norte. Fundamento Legal: Lei 8666. Valor Total: R$284.175,58. Fonte: 183000000 - 2017NE800165. Data de Assinatura: 03/11/2017.

(SICON - 10/11/2017)

EXTRATO DE TERMO ADITIVO Nº 1/2017 UASG 193004

Número do Contrato: 6/2017. Nº Processo: 59411000241201635. TOMADA DE PREÇOS Nº 6/2016. Contratante: DEPARTAMENTO NACIONAL DE OBRAS -CONTRA AS SECAS. CNPJ Contratado: 06352754000197. Contratado: GAID CONSTRUCOES LTDA -.Objeto: Prorrogacao contratual por mais 110(cento e dez) dias consecutivos para execucao das obras do acude publico Eng Jose Batista do Rego Pereira, no municipio de Poço Branco, no Estadodo Rio Grande do Norte. Fundamento Legal: Lei 8666. Vigência: 11/11/2017 a 02/03/2018. Data de Assinatura: 10/11/2017.

(SICON - 10/11/2017)

AVISO DE LICITAÇÃO
TOMADA DE PREÇOS Nº 1/2017 UASG 193004

Nº Processo: 59411000252201704. Objeto: Contratação de empresa especializada na execução de obras e serviços de engenharia, para recuperação estrutural do maciço de concreto e galeria de inspeção e acesso à torre da tomada d agua do Açude Público Marechal Dutra (Gargalheiras), localizado no município de Acari/RN, e ainda, reparo em fissuras na galeria de inspeção e de acesso a torre de comando da tomada d'água, fornecimento de materiais e instalações elétricas, iluminação interna no interior da galeria de inspeção e na área externa da barragem, pavimentação em paralelepípedo em área de acesso ao maciço da barragem, pinturas em esquadrias e em estrutura da barragem, instalação de esquadrias e corrimão no interior da galeria e em área externa de acesso a barragem, fornecimento e instalação de alambrado na parte externa da barragem, esquadrias metálicas na parte interna e externa e cercas na parte externa da obra em referência. Recuperação dos equipamentos hidromecânicos da tomada d agua do mencionado Açude. Total de Itens Licitados: 00001. Edital: 14/11/2017 de 08h00 às 12h00 e de 14h00 às 17h00. Endereço: Esplanada Silva Jardim, 171 Ribeira - NATAL - RN ou www.comprasgovernamentais.gov.br/edital/193004-02-1-2017. Entrega das Propostas: 29/11/2017 às 10h00.

JOSE EDUARDO ALVES WANDERLEY
Coordenador Estadual

(SIDEC - 10/11/2017) 193002-11203-2017NE800189

SECRETARIA DE DESENVOLVIMENTO REGIONAL
INSTITUTO INTERAMERICANO DE COOPERAÇÃO PARA A AGRICULTURA - IICA

RETIFICAÇÃO

Na edição de 10/11/2017, seção 3, pág. 118, onde se lê: EXTRATO DE INSTRUMENTO CONTRATUAL, leia-se: AVISO DE LICITAÇÃO/CONCORRÊNCIA PÚBLICA NACIONAL NCB Nº 113/2017

(p/ Coejo)

SECRETARIA DE INFRAESTRUTURA HÍDRICA

EXTRATOS DE TERMOS ADITIVOS

EXTRATO DE TERMO ADITIVO Nº 244/2017-MI. Processo n° 59100.001168/2012-07. Convenentes: A União, pelo Ministério da Integração Nacional, CNPJ/MF n° 03.353.358/0001-96, por meio da sua Secretaria de Infraestrutura Hídrica e o Governo do Estado do Piauí, CNPJ/MF n° 06.553.481/0001-49. Objeto: Prorrogação do prazo de vigência do TC n° 0072013, para até 22/05/2018. Data e assinaturas: 09/11/2017, Antônio de Pádua de Deus Andrade - Secretário de Infraestrutura Hídrica CPF n° 286.634.203-82.

EXTRATO DO PRIMEIRO TERMO ADITIVO Nº 836848/2016-MI; Processo nº 59610.000076/2016-75. Convenentes: A União, pelo Ministério da Integração Nacional, CNPJ/MF nº 03.353.358/0001-96, por meio da sua Secretaria de Infraestrutura Hídrica e a Companhia Estadual de Habitação e Obras, CNPJ/MF nº 03.206.056/0001-95. Objeto: Retificação do Preâmbulo e o campo de assinaturas, a fim de que conste a devida qualificação do Diretor Presidente da CEHAB, inclusive quanto à competência para celebrar convênios, prevista no Estatuto Social da Companhia, como representante do Convenente. Data e assinatura. 31/10/2017. Antônio de Pádua de Deus Andrade - Secretário de Infraestrutura Hídrica CPF nº 286.634.203-82 e Raul Goiana Novaes Menezes - Diretor Presidente de Habitação, CPF nº 047.796.134-77.

SUPERINTENDÊNCIA DE DESENVOLVIMENTO DA AMAZÔNIA

EXTRATO DE CONTRATO Nº 84/2017 UASG 533013

Nº Processo: 59004/882017-29. PREGÃO SRP Nº 8/2017. Contratante: SUPERINTENDENCIA DO -DESENVOLVIMENTO DA AMAZONIA - SUDAM. CNPJ Contratado: 15534401000107. Contratado: MOREIRA GODOY COMERCIO E SERVICOS-EIRELI - EPP. Objeto: Prestação de serviço de planejament, organização e fornecimento de infraestrutura necessária à realização de eventos. Fundamento Legal: Decreto nº 54450/2005. Vigência: 13/11/2017 a 11/01/2018. Valor Total: R$8.691,00. Fonte: 100000000 - 2017NE800948 Fonte: 100000000 - 2017 800949. Data de Assinatura: 08/11/2017.

(SICON - 10/11/2017) 533013-53202-2017NE800005

EXTRATO DE CONTRATO Nº 85/2017 UASG 533013

Nº Processo: 59004/88/2017-29. PREGÃO SRP Nº 8/2017. Contratante: SUPERINTENDENCIA DO -DESENVOLVIMENTO DA AMAZONIA - SUDAM. CNPJ Contratado: 19206602000128. Contratado : EXPLORATA PRODUTORA LTDA - ME -.Objeto: Prestação_de serviço de planejament, organização e fornecimento de infraestrutura necessária à realização de eventos. Fundamento Legal: Decreto nº54450/2005. Vigência: 13/11/2017 a 11/01/2018. Valor Total: R$800,00. Fonte: 100000000 - 2017NE800950. Data de Assinatura: 08/11/2017.

(SICON - 10/11/2017) 533013-53202-2017NE800005

EXTRATO DE CONTRATO Nº 86/2017 UASG 533013

Nº Processo: 59004/88/2017-29. PREGÃO SRP Nº 8/2017. Contratante: SUPERINTENDENCIA DO -DESENVOLVIMENTO DA AMAZONIA - SUDAM. CNPJ Contratado: 19086382000146. Contratado : BARCELO EVENTOS EIRELI - ME -.Objeto: Prestação de serviço de planejamento, organização e fornecimento de infraestrutura necessária à realização de eventos. Fundamento Legal: Decreto n¨ 54450/2005. Vigência: 13/11/2017 a 11/01/2018. Valor Total: R$4.820,00. Fonte: 100000000 - 2017NE800951. Data de Assinatura: 08/11/2017.

(SICON - 10/11/2017) 533013-53202-2017NE800005

SUPERINTENDÊNCIA DE DESENVOLVIMENTO DO CENTRO-OESTE

EXTRATO DE TERMO ADITIVO Nº 3/2017 UASG 533018

Número do Contrato: 21/2014. Nº Processo: 59800000653201420. PREGÃO SRP Nº 30/2013. Contratante: SUPERINTENDENCIA DO -DESENVOLVIMENTO DO CENTRO-OESTE. CNPJ Contratado: 01162636000100. Contratado: B2BR - BUSINESS TO BUSINESS - INFORMATICA DO BRASIL LTDA.. Objeto: Prorrogação do prazo de vigência. Fundamento Legal: Lei n° 8.666/93 e demais leis correlatas. Vigência: 12/11/2017 a 11/11/2018. Valor Total: R$1.662.797,94. Fonte: 100000000 - 2017NE800031 Data de Assinatura: 09/11/2017.

(SICON - 10/11/2017) 533018-53207-2017NE800275

RESULTADO DE JULGAMENTO
PREGÃO Nº 1/2017

A Pregoeira da Superintendência do Desenvolvimento do Centro-Oeste comunica que sagrou-se vencedora do Pregão Eletrônico nº 01/2017 a empresaPREVEN MED SAÚDE OCUPACIONAL LTDA - ME com o valor total da proposta de R$ 31.271,40.

PAULA CORREIA DE BRITO
Pregoeira

(SIDEC - 10/11/2017) 533018-53207-2017NE800275

Ministério da Justiça e Segurança Pública

SECRETARIA EXECUTIVA
SUBSECRETARIA DE ADMINISTRAÇÃO
COORDENAÇÃO-GERAL DE LICITAÇÕES E CONTRATOS

EXTRATOS DE CONVÊNIOS

Espécie: Convênio Nº 776362/2012. Convenentes: Concedente : MINISTERIO DA JUSTICA, Unidade Gestora: 200005, Gestão: 00001. Convenente : PODER JUDICIARIO, CNPJ nº 04.034.872/0001-21. Implantação de um Núcleo da Justiça Restaurativa na Vara da Infância e Juventude da Comarca de Rio Branco, que atuará nas escolas da rede Estadual de Educação.. Valor Total: R$ 358.048,86, Valor de Contrapartida: R$ 58.048,86, Vigência: 28/12/2012 a 12/04/2018. Data de Assinatura: 28/12/2012. Signatários: Concedente : FLAVIO CROCCE CAETANO, CPF nº 148.112.678-42, Convenente : DENISE CASTELO BONFIM, CPF nº 417.093.495-49.

Espécie: Convênio Nº 776362/2012. Convenentes: Concedente : MINISTERIO DA JUSTICA, Unidade Gestora: 200005, Gestão: 00001. Convenente : PODER JUDICIARIO, CNPJ nº 04.034.872/0001-21. P.I.127/2008, art. 30, VI.. Valor Total: R$ 358.048,86, Valor de Contrapartida: R$ 58.048,86, Vigência: 28/12/2012 a 01/07/2014. Data de Assinatura: 02/12/2013. Signatários: Concedente : FLAVIO CROCCE CAETANO, CPF nº 148.112.678-42, Convenente : ADAIR JOSE LONGUINI, CPF nº 140.604.349-49.

Espécie: Convênio Nº 776362/2012. Convenentes: Concedente : MINISTERIO DA JUSTICA, Unidade Gestora: 200005, Gestão: 00001. Convenente : PODER JUDICIARIO, CNPJ nº 04.034.872/0001-21. Prorrogação do convênio pelo período de 1 (um) ano a partir de 1/07/2014 para que possa haver tempo hábil para a realização de todas as atividades propostas, em face aos motivos expostos no OF.DIGES n 52/2014.. Valor Total: R$ 358.048,86, Valor de Contrapartida: R$ 58.048,86, Vigência: 28/12/2012 a 01/07/2015. Data de Assinatura: 01/07/2014. Signatários: Concedente : FLAVIO CROCCE CAETANO, CPF nº 148.112.678-42, Convenente : ADAIR JOSE LONGUINI, CPF nº 140.604.349-49.

Espécie: Convênio Nº 776362/2012. Convenentes: Concedente : MINISTERIO DA JUSTICA, Unidade Gestora: 200005, Gestão: 00001. Convenente : PODER JUDICIARIO, CNPJ nº 04.034.872/0001-21. Prorrogação do convênio pelo período de 06 (seis) meses a partir de 1/07/2015 para que possa haver tempo hábil para a realização de todas as atividades propostas, em face aos motivos expostos no OF.DIGES n 45/2015. Valor Total: R$ 358.048,86, Valor de Contrapartida: R$ 58.048,86, Vigência: 28/12/2012 a 28/12/2015. Data de Assinatura: 30/06/2015. Signatários: Concedente : FLAVIO CROCCE CAETANO, CPF nº 148.112.678-42, Convenente : MARIA CEZARINETE DE SOUZA AUGUSTO ANGELIM, CPF nº 040.757.652-53.

Espécie: Convênio Nº 776362/2012. Convenentes: Concedente : MINISTERIO DA JUSTICA, Unidade Gestora: 200005, Gestão: 00001. Convenente : PODER JUDICIARIO, CNPJ nº 04.034.872/0001-21. P.I.127/2008, art. 30, VI.. Valor Total: R$ 358.048,86, Valor de Contrapartida: R$ 58.048,86, Vigência: 28/12/2012 a 12/04/2018. Data de Assinatura: 20/11/2015. Signatários: Concedente : FLAVIO CROCCE CAETANO, CPF nº 148.112.678-42, Convenente : MARIA CEZARINETE DE SOUZA AUGUSTO ANGELIM, CPF nº 040.757.652-53.

(SICONV(PORTAL) - 10/11/2017)

Espécie: Convênio Nº 820919/2015. Convenentes: Concedente : MINISTERIO DA JUSTICA, Unidade Gestora: 200005, Gestão: 00001. Convenente : PODER JUDICIARIO, CNPJ nº 04.034.872/0001-21. P.I.127/2008, art. 30, VI.. Valor Total: R$ 333.429,75, Valor de Contrapartida: R$ 33.429,75, Vigência: 31/12/2015 a 29/10/2017. Data de Assinatura: 28/12/2016. Signatários: Concedente : JOSE EDUARDO MARTINS CARDOZO, CPF nº 021.604.318-26, Convenente : MARIA CEZARINETE DE SOUZA AUGUSTO ANGELIM, CPF nº 040.757.652-53.

Espécie: Convênio Nº 820919/2015. Convenentes: Concedente : MINISTERIO DA JUSTICA, Unidade Gestora: 200005, Gestão: 00001. Convenente : PODER JUDICIARIO, CNPJ nº 04.034.872/0001-21. O presente convênio tem por objeto a instalação de um Centro de Solução de Conflitos e Cidadania - CEJUS, no bairro Cidade do Povo, com escopo da realização de formas alternativas de solução de conflitos.. Valor Total: R$ 333.429,75, Valor de Contrapartida: R$ 33.429,75, Vigência: 31/12/2015 a 29/10/2017. Data de Assinatura: 23/12/2015. Signatários: Concedente : JOSE EDUARDO MARTINS CARDOZO, CPF nº 021.604.318-26, Convenente : DENISE CASTELO BONFIM, CPF nº 417.093.495-49.

(SICONV(PORTAL) - 10/11/2017)

CONSELHO ADMINISTRATIVO DE DEFESA ECONÔMICA
SUPERINTENDÊNCIA-GERAL

EDITAIS DE 8 DE NOVEMBRO DE 2017

Nº 356. Nos termos do art. 53, § 2º, da Lei nº 12.529/2011, dá-se publicidade ao Ato de Concentração nº 08700.006878/2017-20. Requerente: Cargill Agrícola S.A.. Advogados: Onofre Carlos de Arruda Sampaio e André Cutait de Arruda Sampaio. Natureza da operação: aquisição de controle unitário. Setor econômico envolvido: produtos de nutrição animal para ruminantes (CNAE 1066-0/00).

Nº 357. Nos termos do art. 53, § 2º, da Lei nº 12.529/2011, dá-se publicidade ao Ato de Concentração nº 08700.006889/2017-18. Requerentes: Hitachi Chemical Company, Ltd. e Kyowa Hakko Kirin Co., Ltd.. Advogados: Maria Eugênia Novis, Ana Bátia Glenk Ferreira e Sergio Ferraz e Opice. Natureza da operação: aquisição de controle. Setor econômico envolvido: desenvolvimento, fabricação e vendas de diagnósticos in-vitro e analisadores automáticos (CNAE 6462-0/00).

KENYS MENEZES MACHADO
Superintendente-Geral
Substituto

DEPARTAMENTO PENITENCIÁRIO NACIONAL

RESULTADO DE JULGAMENTO
PREGÃO Nº 19/2017

O DEPEN, através do Pregoeiro designado, torna público, o Resultado do presente processo licitatório para registro de preços de Equipamentos Médico/Hospitalares, destinados ao aparelhamento da Penitenciária Federal em Brasília/DF, e complementação/substituição dos equipamentos nas Penitenciárias Federais em Catanduvas/PR, Campo Grande/MS, Porto Velho/RO, Mossoró/RN, sagrando-se vencedor as empresas: BS EQUIPAMENTOS, INDUSTRIA E COMERCIO LTDA - EPP CNPJ: 04.709.243/0001-54, item:25, no valor total de R$ 2.700,00; G D C DA SILVA COSTA - EIRELI - EPP CNPJ: 09.721.729/0001-21, itens: 6,20,29, no valor total de R$ 21.314,04; DISTREQUI DO BRASIL DISTRIBUIDORA DE EQUIPAMENTOS LTDA, CNPJ: 12.957.821/0001-08, Item: 10, no valor total de R$ 3.320,00; KD COMERCIO ATACADISTA LTDA - EPP, CNPJ: 15.567.891/0001-30, itens: 3,19, no valor total de R$ 5.000,00; POSTERARI ASSESSORIA TECNICA LTDA - ME, CNPJ: 16.743.543/0001-39, itens: 8,36, no valor total de R$ 2.046,00; ORTOFEX INDUSTRIA E COMERCIO DE APARELHOS MEDICOS E ORT, CNPJ: 19.973.704/0001-79, itens: 5,16,28, no valor total de R$ 900,00; ORTOMETAL METALURGICA E ORTOPEDIA INDUSTRIAL LTDA - EPP, CNPJ: 77.970.945/0001-60, itens: 21,27, no valor de R$ 6.300,00; DELCIO MOVEIS HOSPITALARES LTDA - EPP, CNPJ: 92.787.332/0001-86, item: 4, no valor total de R$ 7.200,00, Valor total registrado no Pregão foi de R$ R$ 48.780,04.

CRISTIAN SAIBRO DE LIMA

(SIDEC - 10/11/2017) 200333-00001-2017NE800059

DEPARTAMENTO DE POLÍCIA FEDERAL

EXTRATO DE CONTRATO Nº 23/2017 UASG 200380

Nº Processo: 08220011428201751. PREGÃO SRP Nº 11/2017. Contratante: MINISTERIO DA JUSTICA E SEGURANCA-PUBLICA. CNPJ Contratado: 02179173000225. Contratado: LIDERANCA TRANSPORTES LTDA - EPP -.Objeto: O objeto da contratação corresponde ao transporte de bens e cargas do servidor Henrique Albergaria Silva, em remoção de ofício da cidade de Rio Branco/AC para a cidade de Manaus/AM. Fundamento Legal: Lei 8.666/93. Vigência: 06/11/2017 a 06/03/2018. Valor Total: R$5.757,36. Fonte: 188000000 - 2017NE800365. Data de Assinatura: 06/11/2017.

(SICON - 10/11/2017) 200380-00001-2017NE800014

EXTRATO DE TERMO ADITIVO Nº 3/2017 UASG 200334

Número do Contrato: 35/2014. Nº Processo: 08200000358201311. PREGÃO SISPP Nº 31/2014. Contratante: MINISTERIO DA JUSTICA E SEGURANCA-PUBLICA. CNPJ Contratado: 05283260000135. Contratado: W & E SERVICOS TECNICOS EIRELI - -EPP. Objeto: Prorrogar a vigência contratual por mais um período de 12 (doze) meses, a partir de 12 de novembro de 2017 a 12 de novembro de 2018. Fundamento Legal: Lei 8.666/93, 10.520/02 e demais legislações correlatas. Vigência: 12/11/2017 a 12/11/2018. Valor Total: R$51.284,50. Fonte: 188000000 - 2017NE800187. Data de Assinatura: 08/11/2017.

(SICON - 10/11/2017) 200334-00001-2017NE000252

DIRETORIA TÉCNICO-CIENTÍFICA

EXTRATO DE REGISTRO DE PREÇOS

Extrato da Ata de Registro de Preços nº 13/2017, referente ao Pregão eletrônico - SRP nº 07/2017, Processo Nº 08059.002461/2015-48. Objeto: aquisição de suportes de alumínio com fita adesiva dupla face condutora (STUBs). Data da assinatura: 09/11/2017. Fornecedor registrado e respectivo item e valor unitário: TECBRASIL COMERCIAL E SERVICOS - EIRELI - ME, CNPJ: 14.937.029/0001-09, para o item 1 (R$ 32,00), quantidade: 1000. O processo encontra-se à disposição nesta DITEC/PF.

INSTITUTO NACIONAL DE CRIMINALÍSTICA

EXTRATO DE CONTRATO Nº 22/2017 UASG 200406

Nº Processo: 08200021941201799. PREGÃO SRP Nº 2/2017. Contratante: MINISTERIO DA JUSTICA E SEGURANCA-PUBLICA. CNPJ Contratado: 03452072000168. Contratado: DIGITAL DISTRIBUIDORA COMERCIO E -SERVICOS EIRELI - ME. Objeto: Aquisição de suprimento de informática e mídias de armazenamento ópticas e flash (pen drive). Itens: 18, 21 e 29. Fundamento Legal: Lei nº 8.666/1993, Lei nº 10.520/2002 e dispositivos pertinentes. Vigência: 13/11/2017 a 13/11/2018. Valor Total: R$11.413,86. Fonte: 188000000 - 2017NE800212. Data de Assinatura: 10/11/2017.

(SICON - 10/11/2017) 200406-00001-2017NE800003

SUPERINTENDÊNCIA REGIONAL NO AMAZONAS

AVISO DE LICITAÇÃO
TOMADA DE PREÇOS Nº 1/2017 - UASG 200382

Nº Processo: 08240011529201794. Objeto: REFORMA DA DELEGACIA DE MIGRAÇÃO DE TABATINGA, localizada à Avenida da Amizade, s/n, bairro Ibirapuera, Tabatinga/AM, mediante o regime empreitada por preço global, conforme especificações constantes no Projeto Básico ANEXO I Total de Itens Licitados: 00001. Edital: 13/11/2017 de 08h00 às 12h00 e de 14h00 às 17h59. Endereço: Av. Domingos Jorge Velho, 40 - Dom Pedro Ii - Planalto MANAUS - AM ou www.comprasgovernamentais.gov.br/edital/200382-02-1-2017. Entrega das Propostas: 28/11/2017 às 09h45

AUGUSTO CESAR SOUZA
Pregoeiro

(SIDEC - 10/11/2017) 200382-00001-2017NE800027

SUPERINTENDÊNCIA REGIONAL EM MATO GROSSO

EXTRATO DE TERMO ADITIVO Nº 4/2017 UASG 200374

Número do Contrato: 6/2015. Nº Processo: 08320002983201501. PREGÃO SISPP Nº 3/2015. Contratante: MINISTERIO DA JUSTICA E SEGURANCA-PUBLICA. CNPJ Contratado: 10439655000114. Contratado: PEDRO REGINALDO DE ALBERNAZ FARIA-E FAGUNDES LTDA - ME. Objeto: O presente Termo Aditivo tem por objeto a manutenção do equilíbrio econômico-financeiro do contrato e alteração da prestação do serviço de secretária na sede provisória da Superintendência Regional de Polícia Federal em Mato Grosso. Fundamento Legal: §2º e Inciso I do art. 58 e alínea "d" do inciso II do art. 65 da Lei nº 8.666/93. Vigência: 25/10/2017 a 01/07/2018. Valor Total: R$87.346,08. Fonte: 188000000 - 2017NE800246. Data de Assinatura: 25/10/2017.

(SICON - 10/11/2017) 200374-00001-2017NE800039

EXTRATO DE TERMO ADITIVO Nº 3/2017 UASG 200374

Número do Contrato: 18/2016. Nº Processo: 08320302051201638. DISPENSA Nº 14/2016. Contratante: MINISTERIO DA JUSTICA E SEGURANCA-PUBLICA. CNPJ Contratado: 10439655000114. Contratado : PEDRO REGINALDO DE ALBERNAZ FARIA-E FAGUNDES LTDA - ME. Objeto: O presente Termo Aditivo, tem por objeto a manutenção do equilíbrio econômico-financeiro do contrato e alteração do local da prestação do serviço de recepcionista, na nova sede provisória da Superintendência Regional de Polícia Federal, e o posto de atendimento da Polícia Federal no Shopping Goiabeiras. Fundamento Legal: § 2º e Inciso I do art. 58 e alínea "d" do inciso II do art. 65 da Lei nº 8666/93. Vigência: 17/10/2017 a 17/04/2018. Valor Total: R$81.931,93. Fonte: 188000000 - 2017NE800037. Data de Assinatura: 17/10/2017.

(SICON - 10/11/2017) 200374-00001-2017NE800039

SUPERINTENDÊNCIA REGIONAL EM MATO GROSSO DO SUL

AVISO DE LICITAÇÃO
PREGÃO Nº 12/2017 - UASG 200354

Nº Processo: 08335009870201721. Objeto: Pregão Eletrônico - Contratação de serviços de locação de Impressoras Multifuncionais Monocromáticas e Impressoras Coloridas, destinadas à realização de cópias/impressões/digitalizações, novas e de primeiro uso, não contendo partes ou peças usadas nem reformadas, incluindo o fornecimento de peças, acessórios, assistência técnica, manutenção, material de consumo, exceto papel, e quaisquer outros encargos necessários à plena execução dos serviços, para atender a Superintendência de Polícia Federal em Mato Grosso do Sul e unidades descentralizadas. Total de Itens Licitados: 00004. Edital: 13/11/2017 de 08h30 às 11h30 e de 13h30 às 16h30. Endereço: Rua Fernando Luiz Fernandes, 322 Vila Sobrinho - CAMPO GRANDE - MS ou www.comprasgovernamentais.gov.br/edital/200354-05-12-2017. Entrega das Propostas: a partir de 13/11/2017 às 08h30 no site www.comprasnet.gov.br. Abertura das Propostas: 24/11/2017 às 09h30 no site www.comprasnet.gov.br. Informações Gerais: O Edital será disponibilizado no site www.comprasgovernamentais.gov.br e no Setor de Logística da Polícia Federal no Mato Grosso do Sul, localizado na Rua Fernando Luiz Fernandes, 322, Vila Sobrinho, Campo Grande/MS, das 8h 30m às 11h 30m e das 13h 30m às 16h 30m.

MARCELO ROCCO
Pregoeiro

(SIDEC - 10/11/2017) 200354-00001-2017NE800025

SUPERINTENDÊNCIA REGIONAL EM MINAS GERAIS

RESULTADO DE JULGAMENTO
PREGÃO Nº 3/2017

A comissão de Licitação da SR/PF/MG torna público o resultado do Pregão eletrônico SRP 03/201 7- proc. 08124.000431/2017-38: Sagraram-se vencedoras as empresas Top Distribuidora e logística ltda - CNPJ 07.671.564/0001-03, Maximum Comércio import export. - CNPJ 12.467.682/0001-26, Prime Comercial Ltda - CNPJ 16.602.451/0001-39, L.E. Ribeiro - CNPJ 21.525.293/0001-09,Siga Comércio e serviços Ltda - CNPJ 27.093.654/0001-63Top Ar Ltda - CNPJ 24.996.733/0001-96 e Engenhar Comercial Ltda - CNPJ 27.687.737/0001-80.

EDINA MARA DUARTE DE FREITAS
Pela Comissão de Licitação

(SIDEC - 10/11/2017) 200350-00001-2017NE800007

SUPERINTENDÊNCIA REGIONAL NO PARÁ

EXTRATO DE TERMO ADITIVO Nº 1/2017 UASG 200386

Número do Contrato: 13/2016. Nº Processo: 08360300682201646. INEXIGIBILIDADE Nº 5/2016. Contratante: MINISTERIO DA JUSTICA E SEGURANCA-PUBLICA. CNPJ Contratado: 00352294000463. Contratado : EMPRESA BRASILEIRA DE -INFRAESTRUTURA AEROPORTUARIA - IN. Objeto: O presente Termo Aditivo tem por objetoprorrogar a vigência do Contrato n 13/2016-SR/PF/PA por mais 12 (doze) meses, compreendendo o período de 01/11/2017 a 31/10/2018. Fundamento Legal: Lei 8.666/1993. Vigência: 01/11/2017 a 31/10/2018. Valor Total: R$48.000,00. Fonte: 188000000 - 2017NE800078. Data de Assinatura: 06/09/2017.

(SICON - 10/11/2017) 200386-00001-2017NE000010

AVISO DE ALTERAÇÃO
CONCORRÊNCIA Nº 1/2017

Comunicamos que o edital da licitação supracitada, publicada no D.O.U de 17/10/2017 foi alterado. Objeto: Escolha da proposta mais vantajosa para a contratação de empresa especializada na execução de obra para construção do edifício sede da Superintendência Regional de Polícia Federal no Estado do Pará e seus Anexos. Total de Itens Licitados: 00001 Novo Edital: 13/11/2017 das 09h00 às 11h30 e de14h30 às 17h00. Endereço: Av. Almirante Barroso, 4466 Souza - BELEM - PA. Entrega das Propostas: 13/12/2017 às 10h00.

MARCELO DE OLIVEIRA FERREIRA
Presidente da CEL

(SIDEC - 10/11/2017) 200386-00001-2017NE000010

SUPERINTENDÊNCIA REGIONAL EM PERNAMBUCO

EXTRATO DE CONTRATO Nº 10/2017 UASG 200398

Nº Processo: 08400010927201711. INEXIGIBILIDADE Nº 6/2017. Contratante: MINISTERIO DA JUSTICA E SEGURANCA-PUBLICA. CNPJ Contratado: 04196645000100. Contratado: IMPRENSA NACIONAL -.Objeto: Publicação oficial. Fundamento Legal: Lei 8666. Vigência: a partir de 05/10/2017, com data final indeterminada, conforme Orientação Normativa AGU nº 36, de 13/12/2011. Valor Total: R$4.000,00. Fonte: 188000000 - 2017NE800381. Data de Assinatura: 05/10/2017.

(SICON - 10/11/2017) 200398-00001-2017NE800030

EXTRATO DE CONTRATO Nº 12/2017 UASG 200398

Nº Processo: 08400012146201753. PREGÃO SISPP Nº 9/2017. Contratante: MINISTERIO DA JUSTICA E SEGURANCA-PUBLICA. CNPJ Contratado: 69607935000137. Contratado: TERRAS SERVICOS COMBINADOS EIRELI-- EPP. Objeto: Serviços de Copeiragem. Fundamento Legal: Lei 8666 e lei 10420. Vigência: 01/11/2017 a 01/11/2018. Valor Total: R$27.998,52. Fonte: 188000000 - 2017NE800471. Data de Assinatura: 01/11/2017.

(SICON - 10/11/2017) 200398-00001-2017NE800030

EXTRATO DE CONTRATO Nº 13/2017 UASG 200398

Nº Processo: 08400010101201744. INEXIGIBILIDADE Nº 7/2017. Contratante: MINISTERIO DA JUSTICA E SEGURANCA-PUBLICA. CNPJ Contratado: 09769035000164. Contratado: COMPANHIA PERNAMBUCANA DE -SANEAMENTO. Objeto: Serviços de água e esgoto. Fundamento Legal: Lei 8666. Vigência: a partir de 14/08/2017, com data final indeterminada, conforme Orientação Normativa AGU nº 36, de 13/12/2011. Valor Total: R$148.618,68. Fonte: 188000000 - 2017NE800399. Data de Assinatura: 14/08/2017.

(SICON - 10/11/2017) 200398-00001-2017NE800399

EXTRATO DE TERMO ADITIVO Nº 2/2017 UASG 200398

Número do Contrato: 7/2015. Nº Processo: 08400000061201722. PREGÃO SISPP Nº 5/2015. Contratante: MINISTERIO DA JUSTICA E SEGURANCA-PUBLICA. CNPJ Contratado: 33000118000179. Contratado: TELEMAR NORTE LESTE S/A. - EM -RECUPERACAO JUDICIAL. Objeto: Prorrogação do prazo de vigência. Fundamento Legal: Lei 8666. Vigência: 17/09/2017 a 17/09/2018. Valor Total: R$506.321,93. Fonte: 188000000 - 2017NE800024. Data de Assinatura: 05/09/2017.

(SICON - 10/11/2017) 200398-00001-2017NE800030

SUPERINTENDÊNCIA REGIONAL EM RONDÔNIA

EXTRATO DE TERMO ADITIVO Nº 3/2017 UASG 200378

Número do Contrato: 8/2015. Nº Processo: 08475003645201514. PREGÃO SRP Nº 8/2015. Contratante: MINISTERIO DA JUSTICA E SEGURANCA-PUBLICA. CNPJ Contratado: 12159225000174. Contratado: FBX - SERVICOS DE SEGURANCA LTDA -EPP. Objeto: O presente Termo Aditivo tem por objeto prorrogar a vigência do contrato n 008/2015 pelo período de mais 12 (doze) meses, iniciando em 03 de novembro de 2017, de comum acordo entre as partes contratantes , na forma que dispõs a Cláusula Segunda do contrato original. Fundamento Legal: Lei 8666/1993. Vigência: 03/11/2017 a 03/11/2018. Valor Total: R$1.367.009,04. Fonte: 188000000 - 2017NE800014. Data de Assinatura: 01/11/2017.

(SICON - 10/11/2017) 200378-00001-2017NE800005

EXTRATO DE TERMO ADITIVO Nº 1/2017 UASG 200378

Número do Contrato: 16/2016. Nº Processo: 08475002695201665. PREGÃO SISPP Nº 5/2016. Contratante: MINISTERIO DA JUSTICA E SEGURANCA-PUBLICA. CNPJ Contratado: 10609260000112. Contratado : NOVA PROVA PRESTACAO DE SERVICOS -LTDA - ME. Objeto: O presente Termo Aditivo tem por objeto prorrogar a vigência do Contrato n 16/2016 pelo período de mais 12(doze) meses, iniciando em 6 de novembro de 2017, de comum acordo entre as partes contratantes, na forma que dispõs e Claúsula segunda do contrato original. Fundamento Legal: Lei 8666/1993. Vigência: 06/11/2017 a 06/11/2018. Valor Total: R$946.832,64. Fonte: 188000000 - 2017NE800036. Data de Assinatura: 06/11/2017.

(SICON - 10/11/2017) 200378-00001-2017NE800005

SUPERINTENDÊNCIA REGIONAL NO TOCANTINS

EXTRATO DE CONTRATO Nº 4/2017 UASG 200404

Nº Processo: 08297000142201757. PREGÃO SRP Nº 4/2017. Contratante: MINISTERIO DA JUSTICA E SEGURANCA-PUBLICA. CNPJ Contratado: 03627226000105. Contratado : DSS SERVICOS DE TECNOLOGIA DA -INFORMACAO LTDA. Objeto: Contratação de serviços de suporte técnico especializado em tecnologia da informação, que serão prestados nas condições estabelecidas no Termo de Referência, anexo do Edital. Fundamento Legal: 8.666/93. Vigência: 01/11/2017 a 01/11/2018. Valor Total: R$125.544,00. Fonte: 188000000 - 2017NE800274. Data de Assinatura: 01/11/2017.

(SICON - 10/11/2017)

DEPARTAMENTO DE POLÍCIA RODOVIÁRIA FEDERAL

AVISOS DE LICITAÇÃO
PREGÃO ELETRÔNICONº 10/2017 - UASG 200109

Nº Processo: 08650026252201691 . Objeto: Pregão Eletrônico - Contratação de seviço de vigilância armada. Total de Itens Licitados: 00005. Edital: 13/11/2017 de 08h00 às 12h00 e de 13h00 às 17h00. Endereço: Spo S/n, Lote 5 - Setor Policial BRASILIA - DF ou www.comprasgovernamentais.gov.br/edital/200109-05-10-2017. Entrega das Propostas: a partir de 13/11/2017 às 08h00 no site www.comprasnet.gov.br. Abertura das Propostas: 06/12/2017 às 10h00 no site www.comprasnet.gov.br.

(SIDEC - 10/11/2017) 200109-00001-2017NE000037

PREGÃO ELETRÔNICO Nº 11/2017 - UASG 200109

Nº Processo: 08650010118201679 . Objeto: Pregão Eletrônico - Veículos policiais caracterizados e descaracterizados, visando suprir a demanda da PRF. Total de Itens Licitados: 00009. Edital: 13/11/2017 de 08h00 às 12h00 e de 13h00 às 17h00. Endereço: Spo S/n, Lote 5 - Setor Policial BRASILIA - DF ou www.comprasgovernamentais.gov.br/edital/200109-05-11-2017. Entrega das Propostas: a partir de 13/11/2017 às 08h00 no site www.comprasnet.gov.br. Abertura das Propostas: 24/11/2017 às 10h00 no site www.comprasnet.gov.br.

MARCELO APARECIDO MORENO
Coordenador Geral de Administração

(SIDEC - 10/11/2017) 200109-00001-2017NE000037

SUPERINTENDÊNCIA REGIONAL EM ALAGOAS

AVISO DE ALTERAÇÃO
CONCORRÊNCIA Nº 1/2017

Comunicamos que o edital da licitação supracitada, publicada no D.O.U de 06/11/2017 foi alterado. Objeto: Contratação de empresa especializada em construção civil para execução de construção da Unidades Operacionais nas cidades de MESSIAS e UNIÃO DOS PALMARES, mediante o regime empreitada por preço global, conforme especificações constantes no Projeto Básico ANEXO I, que é parte integrante do Edital. Total de Itens Licitados: 00002 Novo Edital: 13/11/2017 das 09h00 às 11h00 e de14h00 às 16h00. Endereço: Av. Durval de Goes Monteiro, 2882. Tabulerio Dos Martins. - MACEIO - AL. . Entrega das Propostas: 13/12/2017 às 10h00.

RUBENS PEIXOTO COSTA JUNIOR
Presidente da Cpl

(SIDEC - 10/11/2017) 200129-00001-2017NE800026

SUPERINTENDÊNCIA REGIONAL NO MARANHÃO

AVISOS DE LICITAÇÃO
CONCORRÊNCIA Nº 1/2017 - UASG 200124

Nº Processo: 08665000408201483 . Objeto: Contratação de empresa especializada para execução de obra de construção da Unidade Administrativa e Operacional da Polícia Rodoviária Federal no Município de Balsas/MA, conforme Edital e Projetos. Total de Itens Licitados: 00001. Edital: 13/11/2017 de 08h00 às 12h00 e de 13h00 às 16h00. Endereço: Av. Eng. Emiliano Macieira, Nº 1800- Br 135 - Km 02 Vila Itamar - SAO LUIS - MA ou www.comprasgovernamentais.gov.br/edital/200124-03-1-2017. Entrega das Propostas: 13/12/2017 às 09h30

(SIDEC - 10/11/2017) 200124-00001-2017NE800001

CONCORRÊNCIA Nº 2/2017 - UASG 200124

Nº Processo: 08650002106200780 . Objeto: Contratação de empresa especializada para execução de obra de construção da Unidade Administrativa e Operacional da Polícia Rodoviária Federal no Município de Barra do Corda/MA, conforme Edital e Projetos Total de Itens Licitados: 00001. Edital: 13/11/2017 de 08h00 às 12h00 e de 13h00 às 16h00. Endereço: Av. Eng. Emiliano Macieira, Nº 1800- Br 135 - Km 02 Vila Itamar - SAO LUIS - MA ou www.comprasgovernamentais.gov.br/edital/200124-03-2-2017. Entrega das Propostas: 14/12/2017 às 09h30

RICARDO VIANNA DA SILVA
Presidente Cpl

(SIDEC - 10/11/2017) 200124-00001-2017NE800001

SUPERINTENDÊNCIA REGIONAL EM MATO GROSSO

EXTRATO DE CONTRATO Nº 19/2017 - UASG 200120

Nº Processo: 08661007422201791.
PREGÃO SISPP Nº 7/2017. Contratante: MINISTERIO DA JUSTICA E SEGURANCA-PUBLICA. CNPJ Contratado: 11090084000118. Contratado : KONNTE - SEGURANCA E VIGILANCIA -LTDA - ME. Objeto: Contratação de empresa especializada noramo de vigilância armada, executado de forma indireta e contínua, com fornecimento de toda amão de obra, equipamentos de segurança pertinentes à atividade, EPIs e demais ferramentas necessárias à execução dos serviços na sede da PRF em Mato Grosso. Fundamento Legal: Lei 8666/93, Lei 10520/02, INnº 05/2017. Vigência: 05/12/2017 a 04/12/2018. Valor Total: R$400.436,16. Fonte: 174020197 - 2017NE800625. Data de Assinatura: 10/11/2017.

(SICON - 10/11/2017) 200120-00001-2017NE800047

SUPERINTENDÊNCIA REGIONAL NO MATO GROSSO DO SUL

EXTRATO DE DISPENSA
DE LICITAÇÃO Nº 5/2017 - UASG 200128

Nº Processo: 08669002197201645 . Objeto: Contratação de pessoa jurídica para prestação de serviço de fornecimento de água/esgoto para a SEDE e anexo da PRF em mato Grosso do Sul e delegacia de Campo Grande. Total de Itens Licitados: 00001. Fundamento Legal: Art. 24º, Inciso XXII da Lei nº 8.666 de 21/06/1993.. Justificativa: Inciso XXII da Lei 8666/93. Declaração de Dispensa em 10/11/2017. AUGUSMAR VIEIRA MELO. Chefe da Seção Administrativa e Financeira. Ratificação em 10/11/2017. LUIZ ALEXANDRE GOMES DA SILVA. Superintendente Regional. Valor Global: R$ 1.000,00. CNPJ CONTRATADA : 04.089.570/0001-50 AGUAS GUARIROBA SA.

(SIDEC - 10/11/2017) 200128-00001-2017NE000091

AVISO DE LICITAÇÃO
TOMADA DE PREÇOS Nº 1/2017 - UASG 200128

Nº Processo: 08669008694201738 . Objeto: Contratação de Empresa Especializada para execução de infraestrutura para colocação de plataforma elevatória e casa de máquinas, localizadas no prédio do Anexo da Sede da SRPRF/MS. Total de Itens Licitados: 00001. Edital: 13/11/2017 de 08h00 às 11h00 e de 14h00 às 17h00. Endereço: Rua Antonio Maria Coelho, 3033 Jardim Dos Estados - CAMPO GRANDE - MS ou www.comprasgovernamentais.gov.br/edital/200128-02-1-2017. Entrega das Propostas: 14/12/2017 às 10h00

JULIO CEZAR PIZANI
P/ CPL

(SIDEC - 10/11/2017) 200128-00001-2017NE000091

SUPERINTENDÊNCIA REGIONAL EM MINAS GERAIS SEÇÃO ADMINISTRATIVA E FINANCEIRA

EXTRATO DE REGISTRO DE PRECOS

Pregao 07/2017. Processo: 08656063282/2017-18. Objeto: Generos alimenticios. ATA: 22/2017. Vigencia: 07/11/2017 a 06/11/2018. Empresa: TREZE COMERCIAL LTDA-ME; CNPJ 82.330.937/0001-90; Item/ Descricao Resumida/Quant./Valor unit. mensal:02/Acucar cristal/696/RS13,47.

SUPERINTENDÊNCIA REGIONAL NO PIAUÍ

AVISO DE LICITAÇÃO
PREGÃO ELETRÔNICO Nº 15/2017 - UASG 200127 - SRP

Nº Processo: 08668008801201738 . Objeto: Pregão Eletrônico - Registro de Preços para aquisição de materiais de consumo diversos, tais como materiais de expediente, de fiscalização de trânsito, de manutenção de instalações elétricas e hidráulicas, de informática, conforme condições, quantidades e exigências estabelecidas em edital e anexos. Total de Itens Licitados: 00065. Edital: 13/11/2017 de 08h00 às 11h30 e de 14h00 às 17h30. Endereço: Av.joao Xxiii,nr 1516,esq.br-343,bairro Dos Noivos TERESINA - PI ou www.comprasgovernamentais.gov.br/edital/200127-05-15-2017. Entrega das Propostas: a partir de 13/11/2017 às 08h00 no site www.comprasnet.gov.br. Abertura das Propostas: 28/11/2017 às 10h00 no site www.comprasnet.gov.br.

GUSTAVO FURTADO LEITE NETO
Pregoeiro

(SIDEC - 10/11/2017) 200127-00001-2017NE800194

SUPERINTENDÊNCIA REGIONAL NO RIO GRANDE DO SUL

EXTRATO DE CONTRATO Nº 8/2017 - UASG 200119

Nº Processo: 08660049452201784.
PREGÃO SISPP Nº 6/2017. Contratante: MINISTERIO DA JUSTICA E SEGURANCA-PUBLICA. CNPJ Contratado: 13377966000194. Contratado : CRV SERVICOS TERCEIRIZADOS LTDA -.Objeto: Contratação de serviços terceirizados contínuos de secretariado com disponibilização de mão de obra em regime de dedicação exclusiva para Sede da Superintendência Regional da Polícia Rodoviária Federal no Rio Grande do Sul. Fundamento Legal: Lei 8.666/93 e Legislação correlata. Vigência: 13/11/2017 a 12/11/2018. Valor Total: R$1.009.800,00. Fonte: 174020197 - 2017NE800689. Data de Assinatura: 08/11/2017.

(SICON - 10/11/2017) 200119-00001-2017NE800013

EXTRATO DE CONTRATO Nº 9/2017 - UASG 200119

Nº Processo: 08660049452201784.
PREGÃO SISPP Nº 6/2017. Contratante: MINISTERIO DA JUSTICA E SEGURANCA-PUBLICA. CNPJ Contratado: 02891176000106. Contratado : SOBERANA TERCEIRIZACAO DE SERVICOSEIRELI - ME. Objeto: Contratação de serviços terceirizados contínuos de Portaria e Zeladoria com disponibilização de mão de obra em regime de dedicação exclusiva para Sede da Superintedência Regional da Polícia Rodoviária Federal do Rio Grande do Sul. Fundamento Legal: Lei 8.666/93 e Legislação correlata. Vigência: 13/11/2017 a 12/11/2018. Valor Total: R$80.000,00. Fonte: 174020197 - 2017NE800690 Fonte: 174020197 - 2017NE800691. Data de Assinatura: 08/11/2017.

(SICON - 10/11/2017) 200119-00001-2017NE800013

EXTRATO DE CONTRATO Nº 10/2017 - UASG 200119

Nº Processo: 08660049452201784.
PREGÃO SISPP Nº 6/2017. Contratante: MINISTERIO DA JUSTICA E SEGURANCA-PUBLICA. CNPJ Contratado: 79283065000141. Contratado : ORBENK ADMINISTRACAO E SERVICOS -LTDA.. Objeto: Contratação de serviços terceirizados contínuos de auxiliar de almoxarifado com disponibilização de mão de obra em regime de dedicação exclusiva para Sede da Superintendência Regional da Polícia Rodoviária Federal no Rio Grande do Sul. Fundamento Legal: Lei 8.666/93 e legislação correlata. Vigência: 13/11/2017 a 12/11/2018. Valor Total: R$56.500,00. Fonte: 174020197 - 2017NE800692. Data de Assinatura: 09/11/2017.

(SICON - 10/11/2017) 200119-00001-2017NE800013

SUPERINTENDÊNCIA REGIONAL EM RONDÔNIA

EXTRATO DE TERMO ADITIVO Nº 3/2017 - UASG 200131

Número do Contrato: 18/2014. Nº Processo: 08671001350201714.
PREGÃO SISPP Nº 7/2014. Contratante: MINISTERIO DA JUSTICA E SEGURANCA-PUBLICA. CNPJ Contratado: 10609260000112. Contratado : NOVA PROVA PRESTACAO DE SERVICOS -LTDA - ME. Objeto: Prorrogação do prazo de vigência do Contrato Administrativo 18/2014, compreendendo o periodo de 11.11.2017 a 11.11.2018. Fundamento Legal: Art 57 da Lei 8.666/93. Vigência: 11/11/2017 a 11/11/2018. Valor Total: R$255.844,56. Fonte: 174020197 - 2017NE800027. Data de Assinatura: 10/11/2017.

(SICON - 10/11/2017) 200131-00001-2017NE800008

SUPERINTENDÊNCIA REGIONAL EM SÃO PAULO

AVISO DE ALTERAÇÃO
PREGÃO ELETRÔNICO Nº 5/2017

Comunicamos que o edital da licitação supracitada, publicada no D.O.U de 07/11/2017 foi alterado. Objeto: Pregão Eletrônico - Prestação do serviço continuado de CONTÍNUOS/MENSAGEIROS (CBO 4122-05) para as Unidades da Polícia Rodoviária Federal de São Paulo SEDE e JARI-SP , para o período de 12 (doze) meses, conforme condições, quantidades e exigências estabelecidas em Edital e seus anexos. Total de Itens Licitados: 00002 Novo Edital: 13/11/2017 das 09h00 às 12h00 e de13h00 às 17h00. Endereço: Rua Engenheiro Ciro Soares de Almeida,150 Vila Maria - SAO PAULO - SP. Entrega das Propostas: a partir de 13/11/2017 às 09h00 no site www.comprasnet.gov.br. Abertura das Propostas: 27/11/2017, às 09h00 no site www.comprasnet.gov.br.

VALMIR CORDELLI
Superintendente

(SIDEC - 10/11/2017) 200117-00001-2017NE800017

SUPERINTENDÊNCIA REGIONAL EM SANTA CATARINA SEÇÃO ADMINISTRATIVA E FINANCEIRA

EXTRATO DE TERMO ADITIVO Nº 2/2017 - UASG 200125

Número do Contrato: 18/2016. Nº Processo: 08650018882201692.
CONCORRÊNCIA SRP Nº 20/2014. Contratante: MINISTERIO DA JUSTICA E SEGURANCA-PUBLICA. CNPJ Contratado: 80336985000160. Contratado : NBC - ARQUITETURA E CONSTRUCOES -LTDA. Objeto: Prorrogação de vigência por 120 dias. Fundamento Legal: Lei 8666/1993 . Vigência: 14/11/2017 a 14/03/2018. Data de Assinatura: 09/11/2017.

(SICON - 10/11/2017) 200125-00001-2017NE800077

SUPERINTENDÊNCIA REGIONAL EM SERGIPE

EXTRATO DE CONTRATO Nº 11/2017 - UASG 200130

Nº Processo: 08672000834201771.
PREGÃO SISPP Nº 4/2017. Contratante: MINISTERIO DA JUSTICA E SEGURANCA-PUBLICA. CNPJ Contratado: 08610363000231. Contratado : LOCOPIA COMERCIO DE MAQUINAS E -EQUIPAMENTOS LTDA - ME. Objeto: Contratação de serviços de outsorcing de impressão, software de gerência e monitoramento de impressão,com fornecimento de equipamentos, acessórios, suprimentos e insumos, que serão prestados nas condições estabelecidas no termo de referência, anexo do edital de pregão eletrônico de nº 04/2017. Fundamento Legal: Lei nº8.666/1993, Lei nº10.50/2002, Decreto nº 2.271/1997, Intrução Normativa SEGES/MPDG nº05/2017 e suas alterações. Vigência: 26/11/2017 a 26/11/2018. Valor Total: R$44.640,00. Fonte: 174020197 - 2017NE800394. Data de Assinatura: 07/11/2017.

(SICON - 10/11/2017) 200130-00001-2017NE800007

SUPERINTENDÊNCIA REGIONAL NO TOCANTINS NÚCLEO DE ADMINISTRATIVO E FINANCEIRO

EXTRATO DE CONTRATO Nº 6/2017 - UASG 200139

PREGÃO SRP N° 03/2016. Contratante: MINISTÉRIO DA JUSTIÇA - CNPJ Contratado: 13.451.491/0001-39. Contratado: SANCAR AUTOCENTER EIRELI - EPP. Objeto: Contratação de empresa especializada na prestação de serviços de recolhimento/remoção, depósito e guarda de veículos de terceiros e suas cargas, quando houver, sujeitos a medidas administrativas previstas na Lei 9.503/97 e aplicadas por Agentes da Polícia Rodoviária Federal, bem como os demais veículos abandonados, avariados, recuperados, acidentados e oriundos de crime ao longo das rodovias federais sob circunscrição da Superintendência Regional de Polícia Rodoviária Federal em Tocantins. Fundamento Legal: Lei 8.666/93 e legislação correlata. Vigência: 13/03/2017 a 13/03/2018. Valor Total: R$ 1.161,00. Data de Assinatura: 10/03/2017.

EXTRATO DE CONTRATO Nº 7/2017 - UASG 200139

PREGÃO SRP N° 03/2016. Contratante: MINISTÉRIO DA JUSTIÇA - CNPJ Contratado: 00.344.689/0001-90. Contratado: V12 TRANSPORTESE ALUGUEL DE VEÍCULOS LTDA. Objeto: Contratação de empresa especializada na prestação de serviços de recolhimento/remoção, depósito e guarda de veículos de terceiros e suas cargas, quando houver, sujeitos a medidas administrativas previstas na Lei 9.503/97 e aplicadas por Agentes da Polícia Rodoviária Federal, bem como os demais veículos abandonados, avariados, recuperados, acidentados e oriundos de crime ao longo das rodovias federais sob circunscrição da Superintendência Regional de Polícia Rodoviária Federal em Tocantins. Fundamento Legal: Lei 8.666/93 e legislação correlata. Vigência: 13/03/2017 a 13/03/2018. Valor Total: R$ 1.039,00. Data de Assinatura: 10/03/2017.

EXTRATO DE CONTRATO Nº 19/2017 - UASG 200139

PREGÃO SRP N° 03/2016. Contratante: MINISTÉRIO DA JUSTIÇA - CNPJ Contratado: 00.334.689/0001-90. Contratado: V12 TRANSPORTES E ALUGUEL DE VEÍCULOS LTDA. Objeto: Contratação de empresa especializada na prestação de serviços de recolhimento/remoção, depósito e guarda de veículos de terceiros e suas cargas, quando houver, sujeitos a medidas administrativas previstas na Lei 9.503/97 e aplicadas por Agentes da Polícia Rodoviária Federal, bem como os demais veículos abandonados, avariados, recuperados, acidentados e oriundos de crime ao longo das rodovias federais sob circunscrição da Superintendência Regional de Polícia Rodoviária Federal em Tocantins. Fundamento Legal: Lei 8.666/93 e legislação correlata. Vigência: 01/11/2017 a 20/03/2018. Valor Total: R$ 1.307,50. Data de Assinatura: 01/11/2017.

FUNDAÇÃO NACIONAL DO ÍNDIO
COORDENAÇÃO REGIONAL DE JI-PARANÁ

AVISO DE ALTERAÇÃO
PREGÃO ELETRÔNICO Nº 9/2017

Comunicamos que o edital da licitação supracitada, publicada no D.O.U de 09/11/2017 foi alterado. Objeto: Pregão Eletrônico - Aquisição de materiais permanentes para atender planejamentos da Programação de Proteção a Índios Isolados das Frentes de Proteção Etnoambiental Guaporé e Uru-Eu-Wau-Wau conforme edital e seus anexos. Total de Itens Licitados: 00057 Novo Edital: 13/11/2017 das 08h00 às 11h30 e de14h00 às 17h00. Endereço: Av. Maringá, Esquina com a Rua Mogno, Nº2268, B. Nova Brasilia JI-PARANA - RO. Entrega das Propostas: a partir de 13/11/2017 às 08h00 no site www.comprasnet.gov.br. Abertura das Propostas: 27/11/2017, às 10h00 no site www.comprasnet.gov.br.

GUILHERME TEIXEIRA NERI
Pregoeiro

(SIDEC - 10/11/2017) 194035-19208-2017NE800011

COORDENAÇÃO REGIONAL DE RIBEIRÃO CASCALHEIRA

EXTRATO DE CONTRATO Nº 96/2017 - UASG 194042

Nº Processo: 08100000022201718.
DISPENSA Nº 23/2017. Contratante: FUNDACAO NACIONAL DO INDIO -.CNPJ Contratado: 06236934000103. Contratado : MJB VIGILANCIA E SEGURANCA LTDA -.Objeto: Contratação emergencial de empresa especializada na prestação de serviços de segurança armada (02) postos (diurno e noturno) para serem prestados na Sede da CR de Ribeirão Cascalheira. Fundamento Legal: Lei nº 8.666/93 e suas respectivas alterações. Vigência: 02/10/2017 a 30/03/2018. Valor Total: R$118.681,38. Fonte: 100000000 - 2017NE800127. Data de Assinatura: 02/10/2017.

(SICON - 10/11/2017) 194035-19208-2017NE800011

SECRETARIA NACIONAL DE POLÍTICAS SOBRE DROGAS

EXTRATO DE TERMO ADITIVO Nº 4/2017 - UASG 200246

Número do Contrato: 149/2013. Nº Processo: 08129003249201365.
INEXIGIBILIDADE Nº 143/2013. Contratante: FUNDO NACIONAL ANTIDROGAS - FUNAD-.CNPJ Contratado: 03589319000192. Contratado : IVVI INSTITUTO VALORIZACAO DA VIDADE ITUVERAVA. Objeto: Constiuti objeto deste aditivo a PRORROGAÇÃO da vigência, nos termos previstos em sua Clausula Sexta do Contrato nº 149-2013. Fundamento Legal: Artigo 57, inciso II, da Lei de nº 8.666 de 21 de junho de 1993. Vigência: 29/10/2017 a 28/10/2018. Data de Assinatura: 27/10/2017.

(SICON - 10/11/2017) 200246-00001-2017NE800025

SECRETARIA NACIONAL DE SEGURANÇA PÚBLICA

EXTRATO DE PRORROGAÇÃO DE OFÍCIO

Espécie: Prorroga de Ofício Nº 00001/2017 ao Convênio Nº 827229/2016. Convenentes: Concedente : MINISTERIO DA JUSTICA, Unidade Gestora: 200330, Gestão: 00001. Convenente : MUNICIPIO DE PORTO NACIONAL, CNPJ nº 00.299.198/0001-56. P.I.127/2008, art. 30, VI.. Valor Total: R$ 147.750,00, Valor de Contrapartida: R$ 3.744,00, Vigência: 29/12/2016 a 05/11/2018. Data de Assinatura: 06/11/2017. Assina : Pelo MINISTERIO DA JUSTICA - MIN.DA JUSTICA / CARLOS ALBERTO DOS SANTOS CRUZ-SECRETÁRIO NACIONAL DE SEGURANÇA PÚBLICA.

(SICONV(PORTAL) - 10/11/2017)

Ministério da Saúde

GABINETE DO MINISTRO

EXTRATO DE AJUSTE (PROADI-SUS) Nº 4/2014

PROCESSO/NUP: 25000.024944/2016-79
INTERESSADOS: A União, por intermédio do Ministério da Saúde - CNPJ nº 00.530.493/0001-71, e a Associação Hospitalar Moinhos de Vento - CNPJ nº 92.685.833/0001-51.
PROJETO DE APOIO: "Qualificação do Programa de Transplantes de Medula Óssea do Sistema Único de Saúde", no âmbito do Programa de Apoio ao Desenvolvimento Institucional do Sistema Único de Saúde (PROADI-SUS), no triênio 2015/2017.
OBJETO: Alterar o valor total do projeto de apoio publicado no Diário Oficial da União nº 178-A, de 15 de setembro de 2016, Seção 3 - Edição Extra, página 84, passando o valor total de R$ 19.137.065,31 (dezenove milhões, cento e trinta e sete mil e sessenta e cinco reais e trinta e um centavos) para o valor total atualizado de R$ 11.764.083,03 (onze milhões, setecentos e sessenta e quatro mil oitenta e três reais e três centavos).
PARECER TÉCNICO: nº 10-SEI/2017-CGSNT/DAET/SAS/MS (0599275).

SECRETARIA EXECUTIVA

EXTRATO DO TERMO DE EXECUÇÃO DESCENTRALIZADA DE RECURSOS Nº 43/2017

CONVENENTES: Celebram entre si a União Federal, através do Ministério da Saúde - CNPJ nº 00.530.493/0001-71, e a(o) FUNDACAO OSWALDO CRUZ/RJ - CNPJ nº 33.781.055/0001-35.
OBJETO: Dar apoio financeiro para "Estudo e Pesquisa Sobre Atenção Básica", visando ao fortalecimento do Sistema Único de Saúde - SUS.
PROCESSO: 25000.438757/2017-50.
CRÉDITO: Os recursos decorrentes do presente Convênio são provenientes: 1) MINISTÉRIO: R$ 40.761.843,00, UG: 257001, Gestão: 00001, Programa de Trabalho: 10.301.2015.2E79.0001, Natureza de Despesa: 33.90.39, Fonte de Recursos: 6153000000.
RECURSOS FINANCEIROS: R$ 40.761.843,00 (quarenta milhões, setecentos e sessenta e um mil, oitocentos e quarenta e três reais).
VIGÊNCIA: Entrará em vigor a partir de sua assinatura até 20/10/2019.
DATA DE ASSINATURA: 30/10/2017
SIGNATÁRIOS: ANTONIO CARLOS FIGUEIREDO NARDI, SECRETÁRIO-EXECUTIVO - CPF nº 061.827.348-41; NISIA VERONICA TRINDADE LIMA, PRESIDENTA - CPF nº 425.005.407-15.

EXTRATO DO TERMO DE EXECUÇÃO DESCENTRALIZADA DE RECURSOS Nº 54/2017

CONVENENTES: Celebram entre si a União Federal, através do Ministério da Saúde - CNPJ nº 00.530.493/0001-71, e a(o) UNIVERSIDADE FEDERAL DO RIO GRANDE DO NORTE/RN - CNPJ nº 24.365.710/0001-83.
OBJETO: Dar apoio financeiro para "Estudo e Pesquisa Em Vigilância Em Saúde com Foco no Fortalecimento da Rede de Resposta Rápida À Sífilis", visando ao fortalecimento do Sistema Único de Saúde - SUS.

PROCESSO: 25000.441583/2017-11.
CRÉDITO: Os recursos decorrentes do presente Convênio são provenientes: 1) MINISTÉRIO: R$ 110.000.000,00, UG: 257001, Gestão: 00001, Programa de Trabalho: 10.301.2015.2E84.0001, Natureza de Despesa: 33.90.39, Fonte de Recursos: 6100000000.
RECURSOS FINANCEIROS: R$ 110.000.000,00 (cento e dez milhões de reais).
VIGÊNCIA: Entrará em vigor a partir de sua assinatura até 18/09/2020.
DATA DE ASSINATURA: 03/11/2017
SIGNATÁRIOS: ANTONIO CARLOS FIGUEIREDO NARDI, SECRETÁRIO-EXECUTIVO - CPF nº 061.827.348-41; ANGELA MARIA PAIVA CRUZ, REITORA - CPF nº 074.596.964-04.

EXTRATO DO TERMO DE EXECUÇÃO DESCENTRALIZADA DE RECURSOS Nº 45/2017

CONVENENTES: Celebram entre si a União Federal, através do Ministério da Saúde - CNPJ nº 00.530.493/0001-71, e a(o) FUNDACAO OSWALDO CRUZ/RJ - CNPJ nº 33.781.055/0001-35.
OBJETO: Dar apoio financeiro para "Estudo e Pesquisa Em Política Nacional de Humanização", visando ao fortalecimento do Sistema Único de Saúde - SUS.
PROCESSO: 25000.059274/2017-92.
CRÉDITO: Os recursos decorrentes do presente Convênio são provenientes: 1) MINISTÉRIO: R$ 4.038.930,00, UG: 257001, Gestão: 00001, Programa de Trabalho: 10.302.2015.8739.0001, Natureza de Despesa: 33.90.39, Fonte de Recursos: 6151000000.
RECURSOS FINANCEIROS: R$ 4.038.930,00 (quatro milhões, trinta e oito mil, novecentos e trinta reais).
VIGÊNCIA: Entrará em vigor a partir de sua assinatura até 25/10/2018.
DATA DE ASSINATURA: 30/10/2017
SIGNATÁRIOS: ANTONIO CARLOS FIGUEIREDO NARDI, SECRETÁRIO-EXECUTIVO - CPF nº 061.827.348-41; NISIA VERONICA TRINDADE LIMA, PRESIDENTA - CPF nº 425.005.407-15.

EXTRATO DO TERMO DE EXECUÇÃO DESCENTRALIZADA DE RECURSOS Nº 47/2017

CONVENENTES: Celebram entre si a União Federal, através do Ministério da Saúde - CNPJ nº 00.530.493/0001-71, e a(o) FUNDACAO OSWALDO CRUZ/RJ - CNPJ nº 33.781.055/0001-35.
OBJETO: Dar apoio financeiro para "Aquisição e Distribuição de Medicamentos e Insumos Estratégicos - Aquisiçaõ e Distribuição do Medicamento Mesilato de Imatinibe", visando ao fortalecimento do Sistema Único de Saúde - SUS.
PROCESSO: 25000.402662/2017-06.
CRÉDITO: Os recursos decorrentes do presente Convênio são provenientes: 1) MINISTÉRIO: R$ 137.897.877,00, UG: 257001, Gestão: 00001, Programa de Trabalho: 10.303.2015.4705.0001, Natureza de Despesa: 33.90.39 ,33.90.30, Fonte de Recursos: 6151000000.
RECURSOS FINANCEIROS: R$ 137.897.877,00 (cento e trinta e sete milhões, oitocentos e noventa e sete mil, oitocentos e setenta e sete reais).
VIGÊNCIA: Entrará em vigor a partir de sua assinatura até 25/10/2018.
DATA DE ASSINATURA: 30/10/2017
SIGNATÁRIOS: ANTONIO CARLOS FIGUEIREDO NARDI, SECRETÁRIO-EXECUTIVO - CPF nº 061.827.348-41; NISIA VERONICA TRINDADE LIMA, PRESIDENTA - CPF nº 425.005.407-15.

EXTRATO DO TERMO DE EXECUÇÃO DESCENTRALIZADA DE RECURSOS Nº 48/2017

CONVENENTES: Celebram entre si a União Federal, através do Ministério da Saúde - CNPJ nº 00.530.493/0001-71, e a(o) FUNDACAO OSWALDO CRUZ/RJ - CNPJ nº 33.781.055/0001-35.
OBJETO: Dar apoio financeiro para "Produção e Distribuição de Medicamentos e Insumos Estratégicos", visando ao fortalecimento do Sistema Único de Saúde - SUS.
PROCESSO: 25000.035445/2017-98.
CRÉDITO: Os recursos decorrentes do presente Convênio são provenientes: 1) MINISTÉRIO: R$ 55.800,00, UG: 257001, Gestão: 00001, Programa de Trabalho: 10.303.2015.4368.0001, Natureza de Despesa: 33.90.30, Fonte de Recursos: 6153000000.
RECURSOS FINANCEIROS: R$ 55.800,00 (cinquenta e cinco mil e oitocentos reais).
VIGÊNCIA: Entrará em vigor a partir de sua assinatura até 25/10/2018.
DATA DE ASSINATURA: 30/10/2017
SIGNATÁRIOS: ANTONIO CARLOS FIGUEIREDO NARDI, SECRETÁRIO-EXECUTIVO - CPF nº 061.827.348-41; NISIA VERONICA TRINDADE LIMA, PRESIDENTA - CPF nº 425.005.407-15.

EXTRATO DO TERMO DE EXECUÇÃO DESCENTRALIZADA DE RECURSOS Nº 49/2017

CONVENENTES: Celebram entre si a União Federal, através do Ministério da Saúde - CNPJ nº 00.530.493/0001-71, e a(o) FUNDACAO OSWALDO CRUZ/RJ - CNPJ nº 33.781.055/0001-35.
OBJETO: Dar apoio financeiro para "Aquisição, Produção e Distribuição de Medicamentos e Insumos Estratégicos", visando ao fortalecimento do Sistema Único de Saúde - SUS.
PROCESSO: 25000.402183/2017-81.
CRÉDITO: Os recursos decorrentes do presente Convênio são provenientes: 1) MINISTÉRIO: R$ 89.000,00, UG: 257001, Gestão: 00001, Programa de Trabalho: 10.303.2015.4368.0001, Natureza de Despesa: 33.90.30, Fonte de Recursos: 6153000000.
RECURSOS FINANCEIROS: R$ 89.000,00 (oitenta e nove mil reais).
VIGÊNCIA: Entrará em vigor a partir de sua assinatura até 25/10/2018.
DATA DE ASSINATURA: 30/10/2017
SIGNATÁRIOS: ANTONIO CARLOS FIGUEIREDO NARDI, SECRETÁRIO-EXECUTIVO - CPF nº 061.827.348-41; NISIA VERONICA TRINDADE LIMA, PRESIDENTA - CPF nº 425.005.407-15.

DIRETORIA EXECUTIVA DO FUNDO NACIONAL DE SAÚDE

EXTRATOS DE TERMOS ADITIVOS

Espécie: Termo Aditivo Nº 00001/2017 ao Convênio Nº 709163/2009. Convenentes: Concedente : MINISTERIO DA SAUDE, Unidade Gestora: 257001, Gestão: 00001. Convenente : MUNICIPIO DE ALFREDO MARCONDES, CNPJ nº 43.162.791/0001-69. O presente TA tem por objeto alterar a cláusula do Convênio 709163/2009, que trata dos Recursos Financeiros.. Valor Total: R$ 109.943,00, Valor de Contrapartida: R$ 9.943,00, Vigência: 31/12/2009 a 27/12/2017. Data de Assinatura: 09/11/2017. Signatários: Concedente : ANTONIO CARLOS FIGUEIREDO NARDI, CPF nº 061.827.348-41, Convenente : EDMILSON JOSE CORREIA, CPF nº 256.681.178-47.

(SICONV(PORTAL) - 10/11/2017)

Espécie: Termo Aditivo Nº 00001/2017 ao Convênio Nº 797862/2013. Convenentes: Concedente : MINISTERIO DA SAUDE, Unidade Gestora: 257001, Gestão: 00001. Convenente : IRMANDADE DA SANTA CASA DE MISERICORDIA DE ARARAS, CNPJ nº 44.215.341/0001-50. O presente TA tem por objeto alterar a cláusula 3 do Convênio n 797862/2013, que trata dos Recursos Financeiros.. Valor Total: R$ 4.086.456,00, Valor de Contrapartida: R$ 1.086.456,00, Vigência: 17/12/2014 a 21/07/2018. Data de Assinatura: 10/11/2017. Signatários: Concedente : RICARDO JOSE MAGALHAES BARROS, CPF nº 424.789.799-34, Convenente : FERNANDO DE LA PUENTE FERNANDES, CPF nº 073.495.128-05.

(SICONV(PORTAL) - 10/11/2017)

Espécie: Termo Aditivo Nº 00001/2017 ao Convênio Nº 813253/2014. Convenentes: Concedente : MINISTERIO DA SAUDE, Unidade Gestora: 257001, Gestão: 00001. Convenente : FUNDO ESTADUAL DE SAUDE DO ESTADO DA BAHIA, CNPJ nº 05.816.630/0001-52. Termo Aditivo de Acréscimo de Contrapartida. Valor Total: R$ 112.331,50, Valor de Contrapartida: R$ 12.331,50, Vigência: 29/12/2014 a 28/12/2017. Data de Assinatura: 10/11/2017. Signatários: Concedente : RICARDO JOSE MAGALHAES BARROS, CPF nº 424.789.799-34, Convenente : FABIO VILAS BOAS PINTO, CPF nº 384.411.955-87.

(SICONV(PORTAL) - 10/11/2017)

NÚCLEO ESTADUAL NO AMAPÁ

AVISO DE LICITAÇÃO PREGÃO Nº 2/2017 - UASG 250014

Nº Processo: 25013400358201777 . Objeto: Pregão Eletrônico - Serviço de Vigilância patrimonial armada diurna e Noturna, com dedicação exclusiva de mão de obra, em turnos de 12 (doze) por 36 (trinta e seis) horas, de segunda-feira a domingo, envolvendo 4 (quatro) vigilantes . Total de Itens Licitados: 00002. Edital: 13/11/2017 de 08h00 às 12h00 e de 14h00 às 17h59. Endereço: Av. Antonio Coelho de Carvalho, 2517, Santa Rita, Macapá-ap. Santa Rita - MACAPA - AP ou www.comprasgovernamentais.gov.br/edital/250014-05-2-2017. Entrega das Propostas: a partir de 13/11/2017 às 08h00 no site www.comprasnet.gov.br. Abertura das Propostas: 24/11/2017 às 10h00 no site www.comprasnet.gov.br.

JORGE LUIS SANCHES DA SILVA
Pregoeiro

(SIDEC - 10/11/2017) 250014-00001-2017NE800050

NÚCLEO ESTADUAL NA BAHIA

EXTRATOS DE TERMOS ADITIVOS

TERMO ADITIVO 4º AO CONVÊNIO Nº 765422/2011
CONVENENTES: Celebram entre si a União Federal, através do Ministério da Saúde - CNPJ nº. 00.530.493/0001-71, e BAHIA SECRETARIA DE SAUDE DO ESTADO, CNPJ nº. 13.937.131/0001-41.
OBJETO: Prorrogar a vigência do Convênio nº 765422/2011, destinado à Estruturação do Núcleo de Economia da Saúde no Estado da Bahia, até 10/11/2018, a contar de seu vencimento.
PROCESSO: 25000.217938/2011-59.
VIGÊNCIA: Entrará em vigor a partir de sua assinatura até 10/11/2018.
DATA DE ASSINATURA: 10/11/2017.
SIGNATÁRIOS: GLAUBER ALMEIDA DO NASCIMENTO SILVA - C.P.F. nº. 818.050.475-15 - COORDENADOR DE GESTÃO DO NÚCLEO ESTADUAL DO MINISTÉRIO DA SAÚDE/NEMS-BA-SUBSTITUTO EVENTUAL; FABIO VILAS BOAS PINTO - C.P.F. nº. 384.411.955-87, SECRETÁRIO ESTADUAL DE SAÚDE.

TERMO ADITIVO 4º AO CONVÊNIO Nº. 774742/2012
CONVENENTES: Celebram entre si a União Federal, através do Ministério da Saúde - CNPJ nº. 00.530.493/0001-71, e BAHIA SECRETARIA DE SAUDE DO ESTADO, CNPJ nº. 13.937.131/0001-41.
OBJETO: Prorrogar a vigência do Convênio nº 774742/2012, destinado ao Sistema Nacional de Transplantes - Curso, Treinamento, Seminário e Capacitação, com o objetivo de Fortalecer o Programa Estadual de Transplantes, até 10/11/2018, a contar de seu vencimento.
PROCESSO: 25000.187635/2012-85.
VIGÊNCIA: Entrará em vigor a partir de sua assinatura até 10/11/2018.
DATA DE ASSINATURA: 10/11/2017.
SIGNATÁRIOS: GLAUBER ALMEIDA DO NASCIMENTO SILVA - C.P.F. nº. 818.050.475-15 - COORDENADOR DE GESTÃO DO NÚCLEO ESTADUAL DO MINISTÉRIO DA SAÚDE/NEMS-BA-SUBSTITUTO EVENTUAL; FABIO VILAS BOAS PINTO - C.P.F. nº. 384.411.955-87, SECRETÁRIO ESTADUAL DE SAÚDE.

NÚCLEO ESTADUAL EM GOIÁS

EXTRATO DE INEXIGIBILIDADE DE LICITAÇÃO Nº 3/2017 - UASG 250021

Nº Processo: 25005400204201784 . Objeto: Pagamento de inscrição para o curso Licitação e Gestão de Contratos com Formação e Habilitação de Pregoeiros e Equipe de apoio. Total de Itens Licitados: 00001. Fundamento Legal: Art. 25º, Inciso II da Lei nº 8.666 de 21/06/1993.. Justificativa: Inscrição de servidor para participação de cursos abertos a terceiros, conforme decisão do TCU DC-0439-27/98-P. Declaração de Inexigibilidade em 06/11/2017. MARLI SOREL DE ARAUJO GONCALVES. Chefe do Serviço de Gestão Administrativa. Ratificação em 06/11/2017. SEBASTIAO DONIZETI DA SILVA. Chefe da Divisão de Gestão. Valor Global: R$ 2.115,00. CNPJ CONTRATADA : 21.000.322/0001-00 PRIORI TREINAMENTO E APERFEICOAMENTO LTDA - EPP.

(SIDEC - 10/11/2017) 250021-00001-2017NE800015

EXTRATO DE TERMO ADITIVO

2º TERMO ADITIVO AO TED Nº. 151/2016
CONVENENTES: Concedente: MINISTÉRIO DA SAÚDE, Unidade Gestora: 250021, Gestão: 00001. Convenente: UNIVERSIDADE FEDERAL DE GOIÁS, CNPJ nº. 01.567.601/0001-43. P.I.507/2011, art.50. Valor Total: R$ 1.600.000,00 (um milhão e seiscentos mil reais), Valor de Contrapartida: R$ 0,00. Termo Aditivo de Alteração da Vigência. Vigência: 28/12/2016 a 25/03/2018. Data da Assinatura: 10/11/2017. Assina: Pelo MINISTÉRIO DA SAÚDE / Sebastião Donizeti da Silva, Chefe da Divisão de Gestão do Núcleo Estadual de Goiás.

NÚCLEO ESTADUAL NO RIO GRANDE DO SUL COORDENAÇÃO DE GESTÃO

EXTRATO DE TERMO ADITIVO

7º TERMO ADITIVO AO CONVÊNIO Nº. 768503/2011
CONVENENTES: Celebram entre si a União Federal, através do Ministério da Saúde - CNPJ nº. 00.530.493/0001-71, e a ASSOCIAÇÃO BENEFICENTE SÃO VICENTE DE PAULO CNPJ nº 91.884.957/0001-01
OBJETO: Prorrogar a vigência do Termo de Convênio nº 768503/2011, destinado à "Aquisição de Equipamento e Material Permanente para Unidade de Atenção Especializada em Saúde", até 10/11/2018 a contar de seu vencimento.
PROCESSO: 25000. 227734/2011-26
VIGÊNCIA: Entrará em vigor a partir de sua assinatura até 10/11/2018.
DATA DE ASSINATURA: 09/11/2017
SIGNATÁRIOS: MAGDA ELISA DE ASSIS - C.P.F. nº. 286.137.830-15 - CORDENADORA DE GESTÃO DO NÚCLEO ESTADUAL DO RIO GRANDE DO SUL - SUBSTITUTA; MARCIO ROLIM DE ARAÚJO -C.P.F. nº. 686.328.780-34, PRESIDENTE DA ASSOCIAÇÃO BENEFICENTE SÃO VICENTE DE PAULO

NÚCLEO ESTADUAL EM SÃO PAULO

EXTRATOS DE TERMOS ADITIVOS

3º TERMO ADITIVO AO CONVÊNIO Nº 777359/2012
CONVENENTES: Concedente: MINISTÉRIO DA SAÚDE, Unidade Gestora 250037, Gestão 00001. Convenente: FACULDADE MEDICINA DE MARÍLIA / SP, CNPJ 66.495.110/0001-80. Valor total: R$302.525,31 (trezentos e dois mil, quinhentos e vinte e cinco reais e trinta e um centavos). Termo aditivo de alteração de vigência, Port. 424/2016 art. 36. Vigência: 26/12/2012 a 26/11/2018. Data da

assinatura: 09/11//2017. Assina pelo Ministério da Saúde: RONALDO RAYMUNDO / Coordenador de Gestão do Núcleo Estadual de São Paulo / Substituto.

4º TERMO ADITIVO AO CONVÊNIO Nº 810864/2014
CONVENENTES: Concedente: MINISTÉRIO DA SAÚDE, Unidade Gestora 250037, Gestão 00001. Convenente: SANTA CASA DE MISERICÓRDIA DE SÃO PAULO / SP, CNPJ 62.779.145/0001-90. Valor total: R$250.000,00 (duzentos e cinquenta mil reais). Termo aditivo de alteração de vigência, Port. 424/2016 art. 36. Vigência: 08/09/2014 a 12/10/2018. Data da assinatura: 09/11/2017. Assina pelo Ministério da Saúde: RONALDO RAYMUNDO / Coordenador de Gestão do Núcleo Estadual de São Paulo / Substituto.

4º TERMO ADITIVO AO CONVÊNIO Nº 812463/2014
CONVENENTES: Concedente: MINISTÉRIO DA SAÚDE, Unidade Gestora 250037, Gestão 00001. Convenente: SANTA CASA DE MISERICÓRDIA DE APARECIDA / SP, CNPJ 43.667.179/0001-48. Valor total: R$126.400,00 (cento e vinte e seis mil e quatrocentos reais). Termo aditivo de alteração de vigência, Port. 424/2016 art. 36. Vigência: 15/12/2014 a 03/11/2018. Data da assinatura: 09/11/2017. Assina pelo Ministério da Saúde: RONALDO RAYMUNDO / Coordenador de Gestão do Núcleo Estadual de São Paulo / Substituto.

3º TERMO ADITIVO AO CONVÊNIO Nº 813446/2014
CONVENENTES: Concedente: MINISTÉRIO DA SAÚDE, Unidade Gestora 250037, Gestão 00001. Convenente: SANTA CASA DE MISERICÓRDIA DE VOTUPORANGA / SP, CNPJ 72.957.814/0001-20. Valor total: R$1.321.523,64 (um milhão, trezentos e vinte e um mil, quinhentos e vinte e três reais e sessenta e quatro centavos). Termo aditivo de alteração de vigência, Port. 424/2016 art. 36. Vigência: 23/12/2014 a 07/05/2018. Data da assinatura: 09/11/2017. Assina pelo Ministério da Saúde: RONALDO RAYMUNDO / Coordenador de Gestão do Núcleo Estadual de São Paulo / Substituto.

1º TERMO ADITIVO AO CONVÊNIO Nº 835131/2016
CONVENENTES: Concedente: MINISTÉRIO DA SAÚDE, Unidade Gestora 250037, Gestão 00001. Convenente: FUNDAÇÃO OSWALDO RAMOS, São Paulo / SP, CNPJ 52.803.319/0001-59. Valor total: R$200.000,00 (duzentos mil reais). Termo aditivo de alteração de vigência, Port. 424/2016 art. 36. Vigência: 25/07/2016 a 06/12/2018. Data da assinatura: 09/11/2017. Assina pelo Ministério da Saúde: RONALDO RAYMUNDO / Coordenador de Gestão do Núcleo Estadual de São Paulo / Substituto.

AGÊNCIA NACIONAL DE SAÚDE SUPLEMENTAR
DIRETORIA COLEGIADA
SECRETARIA-GERAL
NÚCLEO EM MINAS GERAIS

EDITAL DE INTIMAÇÃO DE 9 DE NOVEMBRO DE 2017

O Chefe do Núcleo da ANS Minas Gerais, no uso das atribuições que lhe foram delegadas através da Portaria nº 132, de 30/10/2012, publicada no DOU de 08/11/2012, seção 1, fl. 41, pelo Diretor de Fiscalização da Agência Nacional de Saúde Suplementar - ANS, e tendo em vista o disposto no inciso V do artigo 11-A da Resolução Normativa - RN nº 219/2010, e no parágrafo único do art. 22, no art.15, inc. V c/c art. 25, todos da RN nº 48, de 19/09/2003, alterada pela RN nº 155, de 5/6/2007, vem por meio deste dar ciência da decisão proferida em processo administrativo à Operadora relacionada no anexo que se encontram em local incerto e não sabido e, a contar da publicação deste edital, a Operadora terá dez dias para apresentar recurso ou trinta dias para efetuar o pagamento da multa ou apresentar pedido de parcelamento, conforme o art.25 da RN n.º 48, por petição endereçada à R. Paraíba, 330, sala 1104, Funcionários, Belo Horizonte/MG, 30.130-917. A integra da decisão bem como o parecer estarão disponíveis na página da ANS, www.ans.gov.br, sem prejuízo da concessão de vista dos autos ao representante legal da operadora.

Número do Processo na ANS	Nome da Operadora	Número do Registro Provisório ANS	Número do CNPJ	Tipo de Infração (artigos infringidos pela Operadora)	Valor da Multa (R$)	N.º da Intimação DIFIS	Endereço da Operadora
25779.033924/2016-98	ASBEN Administradora de Benefícios Ltda	417777	12.363.132/0001-67	Infração ao artigo 25, da Lei 9656/98).	R$25.000,00 (vinte e cinco mil reais)	Ofício nº 4839/NUCLEO-MG/DIFIS/2017	Operadora encontra-se em lugar incerto e não sabido.
25779.003140/2015-54	Só Saúde Assistência Médico Hospitalar Ltda	410926	03.550.445/0001-33	Infração ao artigo 15, parágrafo único da Lei 9656/98	R$29.700,00 (vinte e nove mil e setecentos reais)	Ofício nº 701/2017/NUCLEO-MG/DICOL	Operadora encontra-se em lugar incerto e não sabido.
25779.001790/2015-65	Só Saúde Assistência Médico Hospitalar Ltda	410926	03.550.445/0001-33	Infração ao artigo 9°, inciso 11 da Lei 9.656/98 c/c artigo 13, Anexo II, itens 6 e 8, da RN 85	R$20.000,00 (vinte mil reais)	Ofício nº 694/2017/NUCLEO-MG/DICOL	Operadora encontra-se em lugar incerto e não sabido.

RICARDO CASTRO RAMOS

DIRETORIA DE NORMAS E HABILITAÇÃO DE OPERADORAS

COMUNICADO

A Agência Nacional de Saúde Suplementar - ANS, no uso da atribuição que lhe confere o art. 1º da Lei n.º 9.961, de 28 de janeiro de 2000, como órgão de controle das atividades que garante a assistência suplementar à saúde, vem comunicar o que se segue.

Na presente data, fica concedida a Autorização de Funcionamento às Operadoras de Planos de Assistência à Saúde abaixo relacionadas, após ter sido concluída, pela Diretoria de Normas e Habilitação das Operadoras - DIOPE e pela Diretoria de Normas e Habilitação dos Produtos - DIPRO, a análise de seus processos de Autorização de Funcionamento, relativa à Resolução Normativa - RN n.º 85, de 7 de dezembro de 2004, e suas posteriores alterações.

Razão Social	Registro de Operadora	Número do Processo
Unimed Uruguaiana/RS-Cooperativa de Assistência à Saúde Ltda.	32859-6	33910.015435/2017-00
Unimed Noroeste/RS- Sociedade Cooperativa de Assistência à Saúde	35726-0	33902.063483/2005-61

LEANDRO FONSECA DA SILVA
Diretor

AGÊNCIA NACIONAL DE VIGILÂNCIA SANITÁRIA
DIRETORIA DE CONTROLE
E MONITORAMENTO SANITÁRIOS
GERÊNCIA-GERAL DE PORTOS, AEROPORTOS, FRONTEIRAS E RECINTOS ALFANDEGADOS
COORDENAÇÃO DE VIGILÂNCIA SANITÁRIA DE PORTOS, AEROPORTOS, FRONTEIRAS E RECINTOS ALFANDEGADOS EM MATO GROSSO DO SUL

AVISO DE LICITAÇÃO
PREGÃO Nº 6/2017 - UASG 253008

Nº Processo: 25749906270201760 . Objeto: Pregão Eletrônico - Aquisição de material de consumo em atendimento a Sede e Postos da CVPAF/MS Total de Itens Licitados: 00035. Edital: 13/11/2017 de 08h00 às 11h00 e de 13h00 às 17h00. Endereço: Rua Dom Aquino 1789 2º Andar- Edificio Três Irmãos Centro CAMPO GRANDE - MS ou www.comprasgovernamentais.gov.br/edital/253008-05-6-2017. Entrega das Propostas: a partir de 13/11/2017 às 08h00 no site www.comprasnet.gov.br. Abertura das Propostas: 24/11/2017 às 10h00 no site www.comprasnet.gov.br.

CID VALERIO DE OLIVEIRA
Pregoeiro

(SIDEC - 10/11/2017) 253008-36212-2017NE000005

FUNDAÇÃO NACIONAL DE SAÚDE

EXTRATO DO 2º TERMO ADITIVO AO TERMO DE COMPROMISSO Nº 202/2014

Compromissária: Fundação Nacional de Saúde, CNPJ: 26.989.350/0001-16, situada no SAS, Quadra 4, Bloco N, 5° andar, Brasília/DF. Compromitente: Estado do Paraná, CNPJ: 76.416.940/0001-28, situado na Praça Palácio Iguaçu, - Centro Cívico - Curitiba/PR. Objeto: Integrar novo plano de trabalho. Data de assinatura: 30/10/2017. Signatários: Rodrigo Sergio Dias, Presidente, CPF: 225.510.368-01, José Richa Filho, Secretário Infraestrutura e Logistica, CPF: 567.562.919-04, Luciano Dias, Prefeito, CPF: 017.350.849-99 e Mounir Chaowiche, Diretor-Presidente, CPF: 394.463.109.97. Processo n° 25100.007.148/2014-81.

DEPARTAMENTO DE ADMINISTRAÇÃO

EXTRATOS DE REGISTROS DE PREÇOS

Ata Registro de Preço nº 26/2017 - Pregão Eletrônico/SRP n° 21/2017 - Processo n. º: 25100.011.528/2016-88; Objeto: Registro Formal de Preços, em quantidades estimadas para 12 (doze) meses, para a aquisição de Equipamentos Scanners Grupo de Trabalho, contemplando assistência técnica e garantia on-site. Local e data de assinatura: Brasília-DF, 31 de outubro de 2017 - Vigência: A presente ATA DE REGISTRO DE PREÇOS, terá vigência pelo prazo de 12 (doze) meses, a partir da data de assinatura. Assinam: Pela Funasa - CNPJ nº 26.989.350/0001-16, Paulo de Barros Lyra Filho, Coordenador Substituto - Geral de Recursos Logísticos - Funasa e pela Createch Comércio e Soluções Corporativas Eireli - ME - CNPJ nº 25.406.063/0001-73, Fernando Godoy de Souza - Representante Legal.

Ata Registro de Preço nº 27/2017 - Pregão Eletrônico/SRP n° 21/2017 - Processo n. º: 25100.011.528/2016-88; Objeto: Registro Formal de Preços, em quantidades estimadas para 12 (doze) meses, para a aquisição de Equipamentos Scanners Departamental, contemplando assistência técnica e garantia on-site. Local e data de assinatura: Brasília-DF, 31 de outubro de 2017 - Vigência: A presente ATA DE REGISTRO DE PREÇOS, terá vigência pelo prazo de 12 (doze) meses, a partir da data de assinatura. Assinam: Pela Funasa - CNPJ nº 26.989.350/0001-16, Paulo de Barros Lyra Filho, Coordenador Substituto - Geral de Recursos Logísticos - Funasa e pela Createch Comércio e Soluções Corporativas Eireli - ME - CNPJ nº 25.406.063/0001-73, Fernando Godoy de Souza - Representante Legal.

SUPERINTENDÊNCIA ESTADUAL NO CEARÁ

EXTRATO DE CONTRATO Nº 8/2017 - UASG 255006

Nº Processo: 25140002588201719.
PREGÃO SISPP Nº 2/2017. Contratante: FUNDACAO NACIONAL DE SAUDE -.CNPJ Contratado: 00476308000108. Contratado : M P A VALENTE SERVICE ME - ME -.Objeto: O objeto do presente instrumento é a aquisição e instalação de aparelhos de ar condicionado,conforme especificações e quantitativosestabelecidos no Termo de Referência,anexo do Edita.O prazo da Vigência deste Termo de Contrato, tem o inicio na data de 09/11/2017 e encerramento em 09/11/2018. no valor de R$ 159.538,68. Fundamento Legal: Art.65 da Lei nº. 8666/93 . Vigência: 09/11/2017 a 09/11/2018. Valor Total: R$159.538,68. Fonte: 6150000000 - 2017NE800169. Data de Assinatura: 09/11/2017.

(SICON - 10/11/2017) 255006-36211-2017NE800021

EXTRATO DO 03º TERMO ADITIVO DE OFÍCIO AO CONVÊNIO Nº 37/2014

Compromitentes: Fundação Nacional de Saúde, CNPJ: 26.989.350/0009-73, situada na Av. Santos Dumont, 1856/1890 - Aldeota e o Município de Independência/CE, CNPJ: 07.982.028.0001-10, situado na Rua do Cruzeiro, 244 - Centro. Objeto: Prorrogar a vigência do Termo de Compromisso até o dia 05/05/2018. Data de assinatura: 09/11/2017. Processo n° 25100.010.084/2014-04.

SUPERINTENDÊNCIA ESTADUAL EM MATO GROSSO

AVISOS DE LICITAÇÃO
PREGÃO Nº 9/2017 - UASG 255011

Nº Processo: 25180002616201721 . Objeto: Pregão Eletrônico - Contratação dos serviços continuados de plotagem para atender as necessidades da SUEST/MT Total de Itens Licitados: 00002. Edital:

13/11/2017 de 08h00 às 11h30 e de 13h30 às 17h30. Endereço: Av. Getulio Vargas, Nr. 867 - Centro CUIABA - MT ou www.comprasgovernamentais.gov.br/edital/255011-05-9-2017. Entrega das Propostas: a partir de 13/11/2017 às 08h00 no site www.comprasnet.gov.br. Abertura das Propostas: 01/12/2017 às 10h00 no site www.comprasnet.gov.br.

VIOLETA MARIA DA SILVA ALMEIDA
Pela Equipe de Apoio do Pregão

(SIDEC - 10/11/2017) 255011-36211-2017NE800048

PREGÃO Nº 10/2017 - UASG 255011

Nº Processo: 2518000217224 . Objeto: Pregão Eletrônico - Contratação de empresa para futuras aquisições de materiais para serem utilizados pela equipe de levantamento geofísico e sondagem. Total de Itens Licitados: 00021. Edital: 13/11/2017 de 08h00 às 11h30 e de 13h30 às 17h30. Endereço: Av. Getulio Vargas, Nr. 867 - Centro CUIABA - MT ou www.comprasgovernamentais.gov.br/edital/255011-05-10-2017. Entrega das Propostas: a partir de 13/11/2017 às 08h00 no site www.comprasnet.gov.br. Abertura das Propostas: 04/12/2017 às 10h00 no site www.comprasnet.gov.br.

LENITA DE FIGUEIREDO
Pregoeira

(SIDEC - 10/11/2017) 255011-36211-2017NE800048

SUPERINTENDÊNCIA ESTADUAL NO MATO GROSSO DO SUL

EXTRATO DE CONTRATO Nº 12/2017 - UASG 255012

Nº Processo: 25185002705201728.
DISPENSA Nº 4/2017. Contratante: FUNDACAO NACIONAL DE SAUDE -.CNPJ Contratado: 04075690000107. Contratado : CARGO VEICULOS LTDA. -.Objeto: Contratação de empresa jurídica especializada e autorizada pela Ford na prestação de serviços de manutenção preventiva através de revisões periódicas obrigatórias, de acordo com as recomendações contidas no Manual do Proprietário. Fundamento Legal: Lei 8.666/93 . Vigência: 26/10/2017 a 26/10/2018. Valor Total: R$42.740,60. Fonte: 6151000000 - 2017NE800247 Fonte: 6151000000 - 2017NE800248. Data de Assinatura: 26/10/2017.

(SICON - 10/11/2017) 255012-36211-2017NE800009

EXTRATO DO 7º TERMO ADITIVO A PEDIDO AO CV Nº 0216/2012

Convenentes: Fundação Nacional de Saúde, CNPJ: 26.989.350/0001-16, por meio da Superintendência Estadual de Mato Grosso do Sul, situada na Rua Jornalista Belizário de Lima, 263, Campo Grande-MS e o Município de Inocência-MS, CNPJ: 03.342.938/0001-88, situado na Rua Epaminondas Garcia Dias, 42. Objeto: Prorrogar a vigência do Convênio até 30/12/2017. Data de assinatura: 31/10/2017. Signatários: Marco Aurélio Santullo, Superintendente Estadual, CPF 204.048.161-34 e José Arnaldo Ferreira de Melo, Prefeito, CPF 237.575.401-82. Processo n° 25100.031.202/2012-48.

EXTRATO DO 5º TERMO ADITIVO A PEDIDO AO TC/PAC Nº 0198/2012

Convenentes: Fundação Nacional de Saúde, CNPJ: 26.989.350/0001-16, por meio da Superintendência Estadual do Mato Grosso do Sul, situada na Rua Jornalista Belizário de Lima, 263, Campo Grande-MS e o Estado de Mato Grosso do Sul, CNPJ: 15.412.257/0001-28, situado na Av. Des. José Nunes da Cunha, BL-14, Parque dos Poderes. Objeto: Integrar Novo Plano de Trabalho. Data de assinatura: 10/11/2017. Signatários: Marco Aurélio Santullo, Superintendente Estadual, CPF 204.048.161-34 e Ednei Marcelo Miglioli, Secretário de Estado de Infraestrutura, CPF 528.177.761-00. Processo n° 25100.011.466/2012-85.

RESULTADO DE JULGAMENTO PREGÃO Nº 6/2017

A Fundação Nacional de Saúde - SuperintendênciaEstadual em Mato Grosso do Sul, através do Pre-goeiro e sua Equipe de Apoio torna público o resultdado do Pregão Eletrônico n.º 06/2017, julgamento por MENOR PREÇO GLOBAL, Item 01 para aEmpresa: MAPFRE SEGUROS GERAIS S.A.

LUZIMAR PEREIRA DE MELO
Pregoeiro

(SIDEC - 10/11/2017) 255012-36211-2017NE800009

SUPERINTENDÊNCIA ESTADUAL DO PARÁ

EXTRATO DO 3º TERMO ADITIVO AO TERMO DE COMPROMISSO Nº 114/2014

Convenentes: Fundação Nacional de Saúde, CNPJ: 26.989.350/0001-16, por intermédio da Superintendência Estadual do Pará, CNPJ: 26.989.350/0005-40, situada na Av. Visconde de Sousa Franco, nº 616, Reduto e o município de Brasil Novo, CNPJ 34.887.950/0001-00, situada à Av. Castelo Branco, n.º 821 - Centro. Objeto: Integrar Novo Plano de Trabalho. Data da assinatura: 10/11/2017. Signatários: Maria de Nazaré Alves dos Santos, CPF: 082.153.672-91 e Alexandre Lunelli, CPF: 253.043.132-91. Processo n° 25100.007.060/2014-60.

SUPERINTENDÊNCIA ESTADUAL DE PERNAMBUCO

EXTRATO DE TERMO ADITIVO Nº 1/2017 - UASG 255017

Número do Contrato: 7/2016.
Nº Processo: 25225003632201697.
PREGÃO SISPP Nº 8/2016. Contratante: FUNDACAO NACIONAL DE SAUDE -.CNPJ Contratado: 05556967000178. Contratado : ART-JET COMERCIO E SERVICOS DE -INFORMATICA LTDA - ME. Objeto: Prorrogar o prazo do contrato por mais12(doze) meses, no periodo de 08/11/2017 a 08/11/2018, bem como rejustar os valores das copiasmonocromaticas e coloridas, que atualmente e daordem de R$ 0,0666 e R$ 1,375, passando para R$0,0682 e R$ 1,409, respectivamente. Fundamento Legal: Processo licitatorio na modalidade de Pregão Eletronico, de acordo com o Decreto 5.450/05 . Vigência: 08/11/2017 a 08/11/2018. Valor Total: R$46.046,40. Fonte: 6151000000 - 2017NE800020. Data de Assinatura: 08/11/2017.

(SICON - 10/11/2017) 255017-36211-2017NE800018

SUPERINTENDÊNCIA ESTADUAL EM RONDÔNIA

EXTRATO DO 10º TERMO ADITIVO AO CV 0517/10

Convenentes: Fundação Nacional de Saúde/Superintendência Estadual de Rondônia, CNPJ: 26.989.350/0180-82, situada na Rua Festejos, nº 167 - Costa e Silva - Porto Velho/RO e o Município de Espigão do Oeste/RO, CNPJ: 04.695.284/0001-39, situado na Rua Rio Grande do Sul, nº 2800 - Vista Alegre. Objeto: Prorrogar a vigência do Termo de Compromisso até 11/07/2018. Data de assinatura: 10//11/2017. Processo n° 25100.041.936/2010-73.

FUNDAÇÃO OSWALDO CRUZ
COORDENAÇÃO-GERAL DE ADMINISTRAÇÃO

EXTRATO DE TERMO ADITIVO Nº 4/2017 - UASG 254420

Número do Contrato: 16/2014.
Nº Processo: 25380000223620115.
PREGÃO SISPP Nº 111/2013. Contratante: FUNDACAO OSWALDO CRUZ -.CNPJ Contratado: 01555825000135. Contratado : CLINICA DO MICRO TI LTDA - EPP -.Objeto: Formalização dos termos da retenção dos pagamentos devidos pela contratada a contratante referentes aos serviços prestados dos meses de fevereiro,março e abril. Fundamento Legal: Lei 8666/93. Data de Assinatura: 03/05/2017.

(SICON - 10/11/2017) 254439-25201-2017NE800016

AVISO DE LICITAÇÃO PREGÃO Nº 53/2017 - UASG 254420

Nº Processo: 25380000865201726 . Objeto: Pregão Eletrônico - Realização de Registro de Preços para aquisição de material de laboratório (ponteiras tipo Gilson de tamanhos 1-100uL; 1-200uL e 50-1000uL), necessário para o funcionamento e manutenção das rotinas diárias e execução de estudos de Equivalência Farmacêutica e Bioequivalência do Serviço de Equivalência Farmacêutica e Farmacocinética SEFAR, da Vice-Presidência de Produção e Inovação em Saúde - VPPIS. Total de Itens Licitados: 00003. Edital: 13/11/2017 de 08h00 às 17h00. Endereço: Avenida Brasil, 4365_ Manguinhos RIO DE JANEIRO - RJ ou www.comprasgovernamentais.gov.br/edital/254420-05-53-2017. Entrega das Propostas: a partir de 13/11/2017 às 08h00 no site www.comprasnet.gov.br. Abertura das Propostas: 28/11/2017 às 09h30 no site www.comprasnet.gov.br.

AUGUSTO JOAO AMERICO DE SOUSA
Pregoeiro

(SIDEC - 10/11/2017) 254425-25201-2017NE800029

DEPARTAMENTO DE OPERAÇÕES COMERCIAIS

EXTRATO DE REGISTRO DE PREÇOS

Atas de Registro de Preços objetivando aquisição de materiais de consumo para a plataforma de espectometria de massas. Modalidade de Licitação: Pregão Eletrônico SRP nº 41/2017. Processo: 25028.000043/2017-64. Ata nº 15/2017-ICC, AJX Telecom e Serviços Comerciais Ltda -ME, CNPJ: 12.437.405/0001-70. Itens: 10 e 12. Valor Total R$ 14.676,00. Ata nº 16/2017-ICC, F.C Salata Comercial - ME, CNPJ: 26.335.237/0001-17. Itens: 03, 04, 05, 06, 07, 08, 09 e 18. Valor Total R$ 21.610,60. Ata nº 17/2017-ICC, Nano Separation Technologies - Industria e Comercio Representações Ltda - EPP, CNPJ: 55.911.366/0001-04. Item: 17. Valor Total R$ 4.295,00. Pregoeiro Claudio Michele Ciotti. Data da assinatura das atas: 09.11.2017. Vigência: 12 (doze) meses a partir da data de publicação no DOU.

COORDENAÇÃO-GERAL DE ADMINISTRAÇÃO DOS CAMPI

EXTRATO DE TERMO ADITIVO Nº 1/2017 - UASG 254462

Número do Contrato: 28/2016.
Nº Processo: 25389000091201672.
DISPENSA Nº 35/2016. Contratante: FUNDACAO OSWALDO CRUZ -.CNPJ Contratado: 33000118000179. Contratado : TELEMAR NORTE LESTE S/A. - EM -RECUPERACAO JUDICIAL. Objeto: Prorrogação do prazo de vigência e reajuste contratual. Fundamento Legal: Inciso II do Art. 57, combinado com o Art. 65, inciso II, alínea "d" da Lei nº 8.666/93 e suas alterações . Vigência: 03/11/2017 a 03/11/2018. Valor Total: R$31.467,72. Fonte: 6151000000 - 2017NE801203. Data de Assinatura: 27/10/2017.

(SICON - 10/11/2017) 254430-25201-2017NE800015

INSTITUTO RENÉ RACHOU

EXTRATO DE CONTRATO Nº 12/2017 - UASG 254423

Nº Processo: 25381000230201719.
PREGÃO SISPP Nº 16/2017. Contratante: FUNDACAO OSWALDO CRUZ -.CNPJ Contratado: 02898422000151. Contratado : IRMAOS DUARTE CALIBRACOES LTDA - -EPP. Objeto: Calibração de balanças. Fundamento Legal: Lei 8666/93 . Vigência: 25/10/2017 a 24/10/2018. Valor Total: R$15.050,00. Fonte: 6151000000 - 2017NE800535. Data de Assinatura: 25/10/2017.

(SICON - 10/11/2017) 254423-25201-2017NE800013

INSTITUTO NACIONAL DE INFECTOLOGIA EVANDRO CHAGAS

RESULTADO DE JULGAMENTO PREGÃO Nº 54/2017

O Pregoeiro no uso das suas atribuições que lhe confere a Portaria nº 87/2017, de 05/09/2017, declara como vencedores do Pregão Eletrônico SRP 054/2017 as seguintes empresas: GUARAILHA DISTRIBUIDORA DE ALIMENTOS LTDA - EPP, no lote 01, no valor total de R$ 85.955,45 (Oitenta e Cinco Mil Novecentos e Cinquenta e Cinco Reais e Quarenta e Cinco Centavos); SOLAMARIS DO RIO FORNECEDORA DE FRUTAS E LEGUMES LTDA, no lote 02, no valor total de R$ 27.194,00 (Vinte e Sete Mil-Cento e Noventa e Quatro Reais). PERFAZENDO O VALOR TOTAL DE R$ 113.149,45 (Cento e Treze Mil Cento e Quarenta e Nove Reais e Quarenta e Cinco Centavos).

SAMOEL H. ALVES

(SIDEC - 10/11/2017) 254438-25201-2017NE800028

INSTITUTO DE TECNOLOGIA EM IMUNOBIOLÓGICOS

EXTRATO DE INEXIGIBILIDADE DE LICITAÇÃO Nº 216/2017 - UASG 254445

Nº Processo: 25386000987201762 . Objeto: Aquisição de Anti IGM humano p/ teste diagnóstico Total de Itens Licitados: 00001. Fundamento Legal: Art. 25º, Caput da Lei nº 8.666 de 21/06/1993.. Justificativa: Os materiais são os únicos que atendem as necessidades da unidade. Declaração de Inexigibilidade em 08/11/2017. CARLA FRANCA WOLANSKI DE ALMEIDA. Assessora de Vice Diretoria de Produção. Ratificação em 08/11/2017. ROSANE CUBER GUIMARAES. Vice Diretora de Qualidade. Valor Global: R$ 9.145,56. CNPJ CONTRATADA : Estrangeiro SINAPSE INC..

(SIDEC - 10/11/2017) 254445-25201-2017NE800007

EXTRATO DE REGISTRO DE PREÇOS

Ata de Registro de Preços nº 422/2017. Objeto: Registro de Preços objetivando o fornecimento de carimbos. Contratada: ALS TECNOLOGIA LTDA EPP CNPJ: 07.883.571/0001-60. Vigência: 12 (doze) meses a partir da assinatura da Ata de Registro de Preços; Modalidade de Licitação: Pregão Eletrônico SRP nº 340/2017-BM Processo: 25386.000844/2017-51 Data da Homologação: 08/11/2017. Valor Global: R$ 633.446,00 (Seiscentos e trinta e três mil, quatrocentos e quarenta e seis reais).

EXTRATO DE TERMO ADITIVO Nº 122/2017 - UASG 254445

Número do Contrato: 72/2015.
Nº Processo: 25386000518201581.
PREGÃO SISPP Nº 214/2015. Contratante: FUNDACAO OSWALDO CRUZ -.CNPJ Contratado: 42168781000178. Contratado : SANIPLAN ENGENHARIA E SERVICOS -AMBIENTAIS LTDA. Objeto: Prorrogação contratual dos serviços de manejo de resíduos classificados nos grupos "B"e "D", compreendendo as etapas de coleta, transporte e destino. Fundamento Legal: Pregão Eletrônico - Decreto 5.450/2005. Vigência: 09/11/2017 a 09/11/2018. Valor Total: R$657.287,95. Fonte: 6153688807 - 2017NE802982. Data de Assinatura: 31/10/2017.

(SICON - 10/11/2017) 254445-25201-2017NE800007

AVISOS DE LICITAÇÃO
PREGÃO Nº 379/2017 - UASG 254445

Nº Processo: 25386000927201740 . Objeto: Pregão Eletrônico - Aquisição de medicamentos Total de Itens Licitados: 00044. Edital: 13/11/2017 de 08h30 às 12h00 e de 13h30 às 16h30. Endereço: Avenida Brasil, 4365 - Manguinhos RIO DE JANEIRO - RJ ou www.comprasgovernamentais.gov.br/edital/254445-05-379-2017. Entrega das Propostas: a partir de 13/11/2017 às 08h30 no site www.comprasnet.gov.br. Abertura das Propostas: 05/12/2017 às 09h00 no site www.comprasnet.gov.br.

(SIDEC - 10/11/2017) 254445-25201-2017NE800007

PREGÃO Nº 382/2017 - UASG 254445

Nº Processo: 25386001015201795 . Objeto: Pregão Eletrônico - Aquisição de cartão de proximidade em pvc, 125 KHZ Total de Itens Licitados: 00001. Edital: 13/11/2017 de 08h00 às 11h30 e de 13h30 às 16h30. Endereço: Avenida Brasil, 4365 - Manguinhos RIO DE JANEIRO - RJ ou www.comprasgovernamentais.gov.br/edital/254445-05-382-2017. Entrega das Propostas: a partir de 13/11/2017 às 08h00 no site www.comprasnet.gov.br. Abertura das Propostas: 06/12/2017 às 09h00 no site www.comprasnet.gov.br.

(SIDEC - 10/11/2017) 254445-25201-2017NE800007

PREGÃO Nº 389/2017 - UASG 254445

Nº Processo: 25386001008201793 . Objeto: Pregão Eletrônico - Registro de Preços, pelo prazo de até 12 meses, para eventual aquisição de MATERIAIS DA MARCA MERCK para atender as necessidades de Bio Manguinhos. Total de Itens Licitados: 00047. Edital: 13/11/2017 de 08h00 às 11h00 e de 13h00 às 16h00. Endereço: Avenida Brasil, 4365 - Manguinhos RIO DE JANEIRO - RJ ou www.comprasgovernamentais.gov.br/edital/254445-05-389-2017. Entrega das Propostas: a partir de 13/11/2017 às 08h00 no site www.comprasnet.gov.br. Abertura das Propostas: 04/12/2017 às 09h00 no site www.comprasnet.gov.br.

FLÁVIO ISIDORO DA SILVA
Pregoeiro

(SIDEC - 10/11/2017) 254445-25201-2017NE800007

INSTITUTO OSWALDO CRUZ
DEPARTAMENTO DE ADMINISTRAÇÃO

RETIFICAÇÃO

No Extrato de Registro de Preços nº 91/2017, publicado no dia 09 de novembro de 2017, Seção nº 03, página 215,
onde se lê data de assinatura: 06/11/2017
leia-se data de assinatura: 07/11/2017.

GRUPO HOSPITALAR CONCEIÇÃO

EXTRATOS DE CONTRATOS

Espécie: Contrato nº 347/17, Processo nº 703/17, firmado entre o Grupo Hospitalar Conceição e a LINDE GASES LTDA, inscrita no CNPJ: 60.619.202/0059-64. Objeto: destina-se a regular a relação jurídica, decorrente do empréstimo em regime de Comodato, de cilindros, sem ônus, por parte da COMODANTE ao COMODATÁRIO.

Espécie: Contrato nº 391/17, Processo nº 838/17, firmado entre o Grupo Hospitalar Conceição e a LIFE STAR EIRELI - ME, inscrita no CNPJ sob o nº 13.969.248/0001-07. Objeto: Prestação de Serviços de Motoboy por CHAMADOS para os Hospitais Nossa Senhora da Conceição, Cristo Redentor, Fêmina, Hospital da Criança Conceição e suas Filiais Assistenciais que integram a Gerência de Saúde Comunitária, Centro Administrativo, Escola GHC e Central de Logística e Suprimentos, pelo período de 12 (doze) meses prorrogável até o limite legal. Valor anual de R$ 146.678,40 (cento e quarenta e seis mil, seiscentos e setenta e oito reais e quarenta centavos).

AVISO DE LICITAÇÃO
PREGÃO ELETRÔNICO Nº 398/2017

Objeto: Aquisição KITS DE SAÚDE N.º 3, em ENTREGA ÚNICA, para o Hospital Nossa Senhora da Conceição S.A. ABERTURA: 27/11/2017 às 08:30h. Local: Site do Banco do Brasil.

Porto Alegre-RS, 10 de novembro de 2017.
PETER CASSOL SILVEIRA
Gerente de Materiais

SECRETARIA DE ATENÇÃO À SAÚDE
INSTITUTO NACIONAL DE TRAUMATOLOGIA E ORTOPEDIA JAMIL HADDAD

EXTRATOS DE CONTRATOS

Termo de Contrato nº. 088/2017, que fazem entre si o Instituto Nacional de Traumatologia e Ortopedia Jamil Haddad - INTO e a empresa BAUMER AS., cujo objeto é a AQUISIÇÃO DE IMPLANTES PARA CIRURGIAS ORTOPÉDICAS (ENDOPRÓTESE) PARA A ÁREA DE ONCOLOGIA ORTOPÉDICA - ARONCO. Vigência: 27/06/2017 a 24/09/2017. Data da Assinatura: 04/07/2017. Modalidade: Pregão Eletrônico do tipo menor preço nº. 117/2016. Processo INTO nº. 250057/2861/2016. Valor Total de: R$ 6.200,00(seis mil e duzentos reais.).

Termo de contrato nº 091/2017, que fazem entre si o INSTITUTO NACIONAL DE TRAUMATOLOGIA E ORTOPEDIA JAMIL HADDAD - INTO/MS e a empresa BAUMER SA., cujo objeto é a AQUISIÇÃO DE IMPLANTES PARA CIRURGIAS ORTOPÉDICAS (ENDOPRÓTESE) PARA A ÁREA DE ONCOLOGIA ORTOPÉDICA - ARONCO. Vigência: 23/06/2017 a 20/09/2017. Data da Assinatura: 11/08/2017. Modalidade: Pregão Eletrônico nº117/2016. Processo INTO nº. 250057/2861/2016. Valor Total de: R$ 6.850,00 (seis mil e oitocentos e cinquenta reais.).

Termo de Contrato nº. 118/2017, que fazem entre si o Instituto Nacional de Traumatologia e Ortopedia Jamil Haddad - INTO e a empresa WM WORLD MEDICAL IMPORTAÇÃO E EXPORTAÇÃO LTDA, cujo objeto é a AQUISIÇÃO DE IMPLANTES PARA CIRURGIAS ORTOPÉDICAS PARA A ÁREA DE CIRURGIA DO QUADRIL - ARQUAD. Vigência: 18/08/2017 a 15/11/2017. Data da Assinatura: 18/08/2017. Modalidade: Pregão Eletrônico do tipo menor preço nº. 119/2016. Processo INTO nº. 250057/2864/2016. Valor Total de: R$ 24.400,00(vinte e quatro mil e quatrocentos reais).

RESULTADO DE JULGAMENTO
PREGÃO Nº 84/2017

O Instituto Nacional Traumatologia e Ortopedia Jamil Haddad - INTO, torna público através do Pregoeiro e Equipe de Apoio, o Resultado de Julgamento do Pregão 084/2017, declarando vencedora pelo critério do menor preço a empresa: SISTEMA DE EMERGENCIA MOVEL DE BRASILIA LTDA, no item 001, perfazendo o total de R$ 2.299.818,24.

CARLOS JOSÉ FARIAS DE ALMEIDA
Pregoeiro

(SIDEC - 10/11/2017) 250057-00001-2017NE800002

DEPARTAMENTO DE GESTÃO HOSPITALAR NO ESTADO DO RIO DE JANEIRO
HOSPITAL FEDERAL DA LAGOA

EXTRATO DE TERMO ADITIVO Nº 3/2017 - UASG 250105

Número do Contrato: 11/2014. Nº Processo: 334080077522014 81. PREGÃO SRP Nº 24/2014. Contratante: MINISTERIO DA SAUDE -.CNPJ Contratado: 06063313000175. Contratado : ARQUIVO CONTEMPORANEO TECNOLOGIA -EM DOCUMENTACAO EIRELI. Objeto: Prorrogação de vigência contratual por mais 12 meses; Atualização da dotação orçamentária para o exercício de 2017; Atualização da garantia de execução. Fundamento Legal: Lei 8.666/93; Lei 10.520/02; Decreto 7.892/13; Decreto 2.271/97; IN 02/08 e suas alterações. Vigência: 21/11/2017 a 21/11/2018. Valor Total: R$268.758,20. Fonte: 6151000000 - 2017NE800014. Data de Assinatura: 09/11/2017.

(SICON - 10/11/2017) 250105-00001-2017NE800045

HOSPITAL FEDERAL DOS SERVIDORES DO ESTADO

EXTRATO DE TERMO ADITIVO Nº 22/2017 - UASG 250061

Número do Contrato: 9/2016. Nº Processo: 334330137062015 95. PREGÃO SISPP Nº 7/2016. Contratante: MINISTERIO DA SAUDE -.CNPJ Contratado: 57753527000104. Contratado : RECALL DO BRASIL LTDA -.Objeto: Prorrogação do prazo de vigência por mais um período de 12 meses. Fundamento Legal: Lei 8.666/93 . Vigência: 26/09/2017 a 25/09/2018. Valor Total: R$225.451,08. Fonte: 6151000000 - 2017NE801986. Data de Assinatura: 25/09/2017.

(SICON - 10/11/2017) 250061-00001-2017NE800033

EXTRATO DE TERMO ADITIVO Nº 23/2017 - UASG 250061

Número do Contrato: 10/2016. Nº Processo: 334330137062015 95. PREGÃO SISPP Nº 7/2016. Contratante: MINISTERIO DA SAUDE -.CNPJ Contratado: 20600240000134. Contratado : COOPERATIVA DE TRABALHO NACIONAL -DOS BIBLIOTECARIOS E P. Objeto: Prorrogação do prazo de vigência por mais um período de 12 meses. Fundamento Legal: Lei 8.6666/93 . Vigência: 26/09/2017 a 25/09/2018. Valor Total: R$208.000,00. Fonte: 6151000000 - 2017NE801987. Data de Assinatura: 25/09/2017.

(SICON - 10/11/2017) 250061-00001-2017NE800033

HOSPITAL DOS SERVIDORES DO ESTADO/RJ

EXTRATO DE REGISTRO DE PREÇOS

Espécie: Ata de Registro de Preços Nº 08 /2017 Objeto Aquisição de medicamentos para Clínica da DOR dos Hospitais Federais (Hospital Federal Servidores do Estado, Hospital Federal do Andaraí, Hospital Federal da Lagoa, Hospital Federal de Bonsucesso, Hospital Federal de Ipanema, Hospital Federal Cardoso Fontes) Marca/Fabricante: BH FARMA COMÉRCIO LTDA itens (10); CRISTÁLIA PRODUTOS QUÍMICOS LTDA itens (01,07,09,11,12,13,14,15,16,17,18); GEOLAB INDÚSTRIA FARMACEUTICA S/A itens (05); NDS DISTRIBUIDORA DE MEDICAMENTOS LTDA itens (02); PRESTOMED DISTRIBUIDORA DE PRODUTOS PARA SAÚDE (03); Vigência 12 meses. Modalidade: Pregão Eletrônico Nº 01/2017. Processo: 334333.016564/2016-07. Data da Assinatura: 19 de setembro de 2017. Valor Global: R$ 1.532.528,15 (Um milhão quinhentos e trinta e dois mil quinhentos e vinte oito reais e quinze centavos).
DR. ALEXANDRE DE CASTRO DO AMARAL
Diretor do Hospital Federal dos Servidores do Estado
Rio de Janeiro, 13 de novembro de 2017.

INSTITUTO NACIONAL DE CÂNCER JOSÉ ALENCAR GOMES DA SILVA

AVISO DE SUSPENSÃO
PREGÃO ELETRÔNICONº 235/2017

Comunicamos a suspensão da licitação supracitada, publicada no D.O.U em 30/10/2017 . Objeto: Pregão Eletrônico - Cabo reusável, blindado, para pinça bipolar, para bisturi elétrico, compatível com equipamento Valleylab modelo Force FX, Force 4B e Force 2, conector de encaixe da pinça deve ter distância interna entre os pinos de 5/64", tamanho do cabo de no mínimo 3 metros e no máximo 5 metros, embalagem individual e outros.

PAULO AUGUSTO DIAS DE OLIVEIRA
Presidente da Comissão Permanente de Licitação

(SIDEC - 10/11/2017) 250052-00001-2017NE800372

SECRETARIA DE VIGILÂNCIA EM SAÚDE
INSTITUTO EVANDRO CHAGAS

AVISO DE LICITAÇÃO
PREGÃO ELETRÔNICO Nº 83/2017 - UASG 257003

Nº Processo: 25209004787201720 . Objeto: Pregão Eletrônico - Aquisição de materiais para uso laboratoriais, tais como: histoplasma, immy, microplacas, oligonucleotídeos, ácido nítrico, tampão, BD, soro fetal bovino, bases nucleotídicas, POP 7, etanol, jit multiflex, etc. Atende SBC s SABMI 024 e 072/2017; SAMAM 101/2017; SAPAR 027 e 042/2017; SAVIR 009, 066, 069, 088 e 100/2017; SEMIE 012/2017, conforme condições, quantidades e exigências estabelecidas no Edital e seus anexos. Total de Itens Licitados: 00047. Edital: 13/11/2017 de 08h00 às 11h30 e de 13h00 às 16h30. Endereço: Br 316 Km 7 , Sn Levilândia - ANANINDEUA - PA ou www.comprasgovernamentais.gov.br/edital/257003-05-83-2017. Entrega das Propostas: a partir de 13/11/2017 às 08h00 no site www.comprasnet.gov.br. Abertura das Propostas: 27/11/2017 às 10h00 no site www.comprasnet.gov.br. Informações Gerais: O Edital poderá ser adquirido através do site de compras do Governo Federal comprasnet.gov.br

ROGERIO CALDEIRA MAGALHAES
Membro da Cpl

(SIDEC - 10/11/2017) 257003-00001-2017NE800023

SECRETARIA ESPECIAL DE SAÚDE INDÍGENA
DISTRITO SANITÁRIO ESPECIAL INDÍGENA - ALAGOAS E SERGIPE

EXTRATO DE TERMO ADITIVO Nº 5/2017 - UASG 257023

Número do Contrato: 11/2014. Nº Processo: 25034000035201496. PREGÃO SISPP Nº 26/2014. Contratante: MINISTERIO DA SAUDE -.CNPJ Contratado: 11179264000766. Contratado : PRESERVE SEGURANCA E TRANSPORTE DEVALORES LTDA. Objeto: Prorrogação da vigência constante da Cláusula Segunda do Contrato nº 11/2014, cujo objeto é a prestação de serviços de vigilância armada e desarmada para atender as necessidades do DSEI-AL/SE. Fundamento Legal: Lei 8.666/93 . Vigência: 12/11/2017 a 12/11/2018. Valor Total: R$3.146.961,60. Fonte: 6151000000 - 2017NE800009. Data de Assinatura: 10/11/2017.

(SICON - 10/11/2017) 257023-00001-2017NE800028

EXTRATO DE TERMO ADITIVO Nº 5/2017 - UASG 257023

Número do Contrato: 19/2013. Nº Processo: 25034000323201360. INEXIGIBILIDADE Nº 3/2013. Contratante: MINISTERIO DA SAUDE -.CNPJ Contratado: 34028316000456. Contratado : EMPRESA BRASILEIRA DE CORREIOS E -TELEGRAFOS. Objeto: Prorrogação da vigência do contrato 19/2013 em conformidade com o art. 57, Inciso II da Lei 8.666/93. Fundamento Legal: Artigo 57, Inciso II da Lei 8.666/93. Vigência: 17/11/2017 a 17/11/2018. Valor Total: R$32.000,00. Fonte: 6151000000 - 2017NE800012. Data de Assinatura: 10/11/2017.

(SICON - 10/11/2017) 257023-00001-2017NE800028

Este documento pode ser verificado no endereço eletrônico http://www.in.gov.br/autenticidade.html, pelo código 00032017111300105

Documento assinado digitalmente conforme MP nº 2.200-2 de 24/08/2001, que institui a Infraestrutura de Chaves Públicas Brasileira - ICP-Brasil.

DISTRITO SANITÁRIO ESPECIAL INDÍGENA - ARAGUAIA

EXTRATO DE CONTRATO Nº 7/2017 - UASG 257037

Nº Processo: 25045000276201597.
PREGÃO SISPP Nº 1/2017. Contratante: MINISTERIO DA SAUDE -.CNPJ Contratado: 07087233000112. Contratado : PEC TAXI AEREO LTDA - EPP -.Objeto: Prestacao de servicos de freta aeronaves sendo 85 horas voo tipo mono _ a atender as necessidades do dsei arag.Fundamento Legal: leis de licitacoes 8.666/93.Vigência: 01/06/2017 a 31/05/2018. Valor Total: R$212.450,99. Fonte: 6151000000 - 2017NE800467. Data de Assinatura: 01/06/2017.

(SICON - 10/11/2017) 257037-00001-2017NE800011

EXTRATO DE CONTRATO Nº 8/2017 - UASG 257037

Nº Processo: 25045000276201597.
PREGÃO SISPP Nº 1/2017. Contratante: MINISTERIO DA SAUDE -.CNPJ Contratado: 07087233000112. Contratado : PEC TAXI AEREO LTDA - EPP -.Objeto: Prestacao de servicos de fretamento de aeronave sendo 12 horas voo tipo bimotor aeromedico-uti,para atender as necessidades do dsei araguaia. Fundamento Legal: leis de licitacoes 8.666/93.Vigência: 01/06/2017 a 31/05/2018. Valor Total: R$49.297,99. Fonte: 6151000000 - 2017NE800302. Data de Assinatura: 01/06/2017.

(SICON - 10/11/2017) 257037-00001-2017NE800302

EXTRATO DE TERMO ADITIVO Nº 4/2017 UASG 257037

Número do Contrato: 28/2014.
Nº Processo: 25045000281201419.
PREGÃO SISPP Nº 9/2014. Contratante: MINISTERIO DA SAUDE -.CNPJ Contratado: 10014760000101. Contratado : COREMA ALIMENTOS LTDA - ME - Objeto: Presente termo aditivo tem por objetivo Retificar a cláusula 3 e ratificar todas as cláusulas e condiçoes do 3 termo aditivo onde se lê: 56.271,60 leia-se 50.400,00, confo la sexta, subclasula segunda e terceira ato 28/2014. Fundamento Legal: leis de licitaçoes 8.666/96 e clasulas sexta do contrato 28/2014. Valor Total: R$50.400,00. Fonte: 6151000000 - 2017NE800029. Data de Assinatura: 08/11/2017.

(SICON - 10/11/2017) 257037-00001-2017NE800011

DISTRITO SANITÁRIO ESPECIAL INDÍGENA - BAHIA

EXTRATO DE TERMO ADITIVO Nº 4/2017 - UASG 257032

Número do Contrato: 44/2013. Nº Processo: 25043000032201362.
PREGÃO SISPP Nº 14/2013. Contratante: MINISTERIO DA SAUDE -.CNPJ Contratado: 05394459000130. Contratado : SOL PLAZA HOTEL EIRELI - ME -.Objeto: Prorrogação da vigência do Contrato n.º 44/2013, cujo objeto é a prestação de serviço de hotelaria e alimentação para indígenas em tratamento de saúde e seus acompanhantes, na cidade de Salvador-BA. Fundamento Legal: Lei n.º 8.666/93, art. 57, inciso II. Vigência: 10/11/2017 a 10/05/2018. Valor Total: R$249.997,98. Fonte: 6151000000 - 2017NE800047. Data de Assinatura: 10/11/2017.

(SICON - 10/11/2017) 257032-00001-2017NE800009

DISTRITO SANITÁRIO ESPECIAL INDÍGENA - CEARÁ

EXTRATO DE APOSTILAMENTO Nº 1/2017

Ata de Apostilamento Nº 01/2017 que trata da repactuação do Contrato nº 05/2015, conforme CCT 2017 e Cláusulas Terceira do Termo de Apostilamento. Origem: Pregão Eletrônico nº 04/2015. Processo: 25044.000001/2015-63. Valor mensal: R$ 9.534,43 (nove mil, quinhentos e trinta e quatro centavos e quarenta e três centavos). Signatárias: L&S SOLUÇÕES EM SERVIÇOS DE LIMPEZA LTDA - ME, CNPJ 14.828.536/0001-04 e DISTRITO SANITÁRIO ESPECIAL INDÍGENA DO CEARÁ, CNPJ 00.394.544/0096-46. Data da Assinatura: 13/10/2017. Vigência: 06/04/2018.

EXTRATO DE APOSTILAMENTO Nº 1/2017

Apostilamento Nº 01/2017 que trata da repactuação do Contrato nº 05/2015, conforme CCT 2017 e Cláusulas Terceira do Termo de Apostilamento. Origem: Pregão Eletrônico nº 01/2015. Processo: 25044.000001/2015-63. Valor mensal: R$ 4.794,65 (quatro mil, setecentos e noventa e quatro reais e trinta e sessenta e cinco centavos). Signatárias: SERVAL SERVIÇOS E LIMPEZA LTDA, CNPJ 07.360.290/0001-23 e DISTRITO SANITÁRIO ESPECIAL INDÍGENA DO CEARÁ, CNPJ 00.394.544/0096-46. Data da Assinatura: 13/10/2017. Vigência: 06/04/2018.

DISTRITO SANITÁRIO ESPECIAL INDÍGENA - LITORAL SUL

EXTRATO DE TERMO ADITIVO Nº 3/2017 - UASG 257048

Número do Contrato: 17/2014. Nº Processo: 25060001461201420.
INEXIGIBILIDADE Nº 3/2014. Contratante: MINISTERIO DA SAUDE -.CNPJ Contratado: 01371416000189. Contratado : SERCOMTEL S/A TELECOMUNICACOES -.Objeto: Terceiro Termo Aditivo ao Contrato n°17/2014, Celebrado Entre vDistrito sanitario Indigena Litoral Sul e a Empresa Sercomtel S.A Telecominicações, para prestação de Serviço Fixo Comutado STFC Local(fixo-fixo fixo movel) para Atendimento da Sede do DSEI Litoral Sul, na Região de Londrina. Fundamento Legal: lei 866693 . Vigência: 03/11/2017 a 02/11/2018. Valor Total: R$18.404,05. Fonte: 6151000000 - 2017NE800054. Data de Assinatura: 23/10/2017.

(SICON - 10/11/2017) 257048-00001-2017NE000003

DISTRITO SANITÁRIO ESPECIAL INDÍGENA - MÉDIO RIO PURUS

AVISO DE LICITAÇÃO
TOMADA DE PREÇOS Nº 2/2017 - UASG 257028

Nº Processo: 25038000632201561 . Objeto: Contratação de empresa para perfuração de poços tubulares profundos e execução de sistema abastecimento de água (SAA) da aldeia MARRECÃO, no município de TAPAUÁ AMAZONAS, mediante o regime de empreitada global. Total de Itens Licitados: 00001. Edital: 13/11/2017 de 08h00 às 11h30 e de 13h30 às 17h00. Endereço: Rua Travessa Padre Monteiro 165 - Centro Lábrea Centro - LABREA - AM ou www.comprasgovernamentais.gov.br/edital/257028-02-2-2017. Entrega das Propostas: 07/12/2017 às 11h00

MATIAS BALBINO FERREIRA
Chefe do Selog

(SIDEC - 10/11/2017) 257028-00001-2017NE800005

DISTRITO SANITÁRIO ESPECIAL INDÍGENA - MÉDIO RIO SOLIMÕES E AFLUENTES

AVISO DE LICITAÇÃO
PREGÃO ELETRÔNICO Nº 13/2017 - UASG 257029

Nº Processo: 25039000148201611 . Objeto: Pregão Eletrônico - Contratação de Empresa Especializada no Serviço Continuado de preparo e fornecimento de refeições prontas nas dependências da CASAI/Tefé e CASAI/Eirunepé, destinada exclusivamente aos pacientes indígenas e seus acompanhantes e plantonistas (enfermeiros e Técnicos de enfermagem), com instalação de cozinha e refeitório modulares, com equipamentos e móveis adequados, bem como pessoal treinado para realizar a preparação das referidas refeições, com gestão de pessoas e fornecimento dos gêneros alimentícios e materiais necessários. Total de Itens Licitados: 00001. Edital: 13/11/2017 de 08h00 às 11h00 e de 14h00 às 17h00. Endereço: Monteiro de Souza, Nº. 287 Centro - TEFE - AM ou www.comprasgovernamentais.gov.br/edital/257029-05-13-2017. Entrega das Propostas: a partir de 13/11/2017 às 08h00 no site www.comprasnet.gov.br. Abertura das Propostas: 24/11/2017 às 10h00 no site www.comprasnet.gov.br.

EUCINEI DE OLIVEIRA ALEXANDRE
Pregoeiro

(SIDEC - 10/11/2017) 257029-00001-2017NE800012

DISTRITO SANITÁRIO ESPECIAL INDÍGENA - PORTO VELHO

EXTRATO DE TERMO ADITIVO Nº 1/2017 - UASG 257049

Número do Contrato: 7/2015. Nº Processo: 25061000759201411.
PREGÃO SISPP Nº 4/2015. Contratante: MINISTERIO DA SAUDE -.CNPJ Contratado: 04751328000109. Contratado : E. ROQUE RODRIGUES - ME -.Objeto: O presente termo de apostilamento tem por objeto reajustar os preços pactuados ao contrato nº 07/2015 objetivando assim o reequílibrio econômico e financeiro do contrato supra, como também dar continuidade na prestação de serviços funerários para atender as necessidades da CASAI de Guajará-Mirim/RO adstrita ao DSEIPorto Velho/RO. Fundamento Legal: Lei nº 8.666/93 . Vigência: 09/11/2017 a 12/06/2018. Valor Total: R$104.329,71. Fonte: 6151000000 - 2017NE800023. Data de Assinatura: 08/11/2017.

(SICON - 10/11/2017) 257048-00001-2017NE800029

EXTRATO DE TERMO ADITIVO Nº 1/2017 - UASG 257049

Número do Contrato: 12/2015. Nº Processo: 25061000759201411.
PREGÃO SISPP Nº 8/2015. Contratante: MINISTERIO DA SAUDE -.CNPJ Contratado: 03696167000127. Contratado : FUNERARIA PAX REAL LTDA - EPP -.Objeto: O presente termo de apostilamento tem por objeto reajustar os preços pactuados ao___-contrato nº 12/2015, objetivando assim o reequilibrio econômico e financeiro do contrato supracomo também dar continuidade na prestação de serviços funerários para atender as necessidades da CASAI de Porto Velho/RO adstrita ao DSEI Porto Velho/RO. Fundamento Legal: Lei nº 8.666/93 . Vigência: 09/11/2017 a 22/07/2018. Valor Total: R$79.854,81. Fonte: 6151000000 - 2017NE800021. Data de Assinatura: 08/11/2017.

(SICON - 10/11/2017) 257049-00001-2017NE800029

EXTRATO DE TERMO ADITIVO Nº 3/2017 - UASG 257049

Número do Contrato: 8/2015. Nº Processo: 25061000759201411.
PREGÃO SISPP Nº 4/2015. Contratante: MINISTERIO DA SAUDE -.CNPJ Contratado: 04688693000108. Contratado : PAX NACIONAL LTDA - ME -.Objeto: O presente Termo de Apostilamento tem por objeto Reajustar os preços pactuados no Con-trato nº 08/2015, objetivando assim o reequili-brio econômico e financeiro do contrato supra, como também da continuidade na prestação de serviços funerários para atender as necessidades da Casai de Ji-Paraná/RO adstrita do DSEI PortoVelho/RO. Fundamento Legal: Lei 8.666/93 . Vigência: 09/11/2017 a 13/06/2018. Valor Total: R$102.591,93. Fonte: 6151000000 - 2017NE800022. Data de Assinatura: 08/11/2017.

(SICON - 10/11/2017) 257045-00001-2017NE800029

DISTRITO SANITÁRIO ESPECIAL INDÍGENA - TOCANTINS

EXTRATO DE TERMO ADITIVO Nº 2/2017 - UASG 257054

Número do Contrato: 13/2016. Nº Processo: 25066000790201665.
DISPENSA Nº 5/2016. Contratante: MINISTERIO DA SAUDE -.CNPJ Contratado: 13478065000199. Contratado : REDENCAO CONSTRUTORA E MATERIAIS -DE CONSTRUCAO LTDA - E. Objeto: O presente instrumento tem por objetivo prorrogar a vigência do contrato em 06 (seis) meses passando a vigorar de 09/11/2017 a 09/05/2018. Fazendo constar que esta vigência poderá ser inferior ao prazo acima mencionado, em razão da conclusão de novo procedimento licitatório. Fica estabelecido por acordo bilateral entre as partes, conforme estabelecido no art. 79, Inciso II da Lei 8.666/93 a rescisão amigável do contrato, tão logo o processo licitatório acima mencionado esteja concluído. Fundamento Legal: Lei nº 8.666/93, Lei nº 10.520/02, Decreto nº 2.271/97. Vigência: 09/11/2017 a 09/05/2018. Data de Assinatura: 09/11/2017.

(SICON - 10/11/2017) 257054-00001-2017NE800259

DISTRITO SANITÁRIO ESPECIAL INDÍGENA - VILHENA

EXTRATO DE TERMO ADITIVO Nº 2/2017 - UASG 257050

Número do Contrato: 7/2015. Nº Processo: 25062000256201516.
PREGÃO SISPP Nº 14/2015. Contratante: MINISTERIO DA SAUDE -.CNPJ Contratado: 05307646000130. Contratado : ROCEL - COMERCIO DE ALIMENTACAO E-SERVICOS DE NUTRICAO. Objeto: Prestação de serviços de fornecimento de refeições diárias nas CASAI's de Juína e Aripuanã/MT por mais 12 meses. Fundamento Legal: Lei nº 8.666/93 . Vigência: 02/11/2017 a 02/11/2018. Data de Assinatura: 01/11/2017.

(SICON - 10/11/2017) 257050-00001-2017NE800038

EXTRATO DE TERMO ADITIVO Nº 5/2017 - UASG 257050

Número do Contrato: 32/2012. Nº Processo: 25062000279201270.
DISPENSA Nº 18/2012. Contratante: MINISTERIO DA SAUDE -.CNPJ Contratado: 76535764000143. Contratado : OI S.A. - EM RECUPERACAO JUDICIAL-.Objeto: Prestação de serviços de telefonia fixo comutada local na modalidade fixo-fixo e fixo-movel para atender as necessidades do DSEI VILHENA, por mais 12 meses com reajuste de 2,5 % no valor do contrato original. Fundamento Legal: Lei nº 8.666/93 . Vigência: 29/10/2017 a 29/10/2018. Valor Total: R$1.898,99. Fonte: 6151000000 - 2017NE800010. Data de Assinatura: 27/10/2017.

(SICON - 10/11/2017) 257050-00001-2017NE800058

AVISO DE ALTERAÇÃO
PREGÃO ELETRÔNICO Nº 15/2017

Comunicamos que o edital da licitação supracitada, publicada no D.O.U de 08/11/2017 foi alterado. Objeto: Pregão Eletrônico - O objeto da presente licitação é o registro de preços de possível e eventual aquisição de insumos e peças de reposição para dar continuidade ao tratamento de água para consumo humano, instaladas nas saídas das fontes de captação de água nas aldeias do DSEI Vilhena. Total de Itens Licitados: 00008 Novo Edital: 13/11/2017 das 08h00 às 11h30 e de14h00 às 17h30. Endereço: Av. Guaporé 3046 Jardim Clodoaldo - CACOAL - RO. Entrega das Propostas: a partir de 13/11/2017 às 08h00 no site www.comprasnet.gov.br. Abertura das Propostas: 29/11/2017, às 10h00 no site www.comprasnet.gov.br.

ANTONIO LOPES RODRIGUES
Chefe Selog

(SIDEC - 10/11/2017) 257050-00001-2017NE800038

Ministério da Transparência e Controladoria-Geral da União

OUVIDORIA-GERAL DA UNIÃO

EXTRATO DE TERMO DE EXECUÇÃO DESCENTRALIZADA

ESPÉCIE: Termo de Execução Descentralizada nº 44/2017 - CGU
Nº PROCESSO: 00190.111532/2017-38.
PARTES: Ministério da Transparência e Controladoria-Geral da União - CGU, com sede no Setor de Autarquias Sul, Quadra 01, Bloco 'A', Edifício Darcy Ribeiro, em Brasília-DF, Unidade Gestora 370007/00001 - PROPREVINE, e a Escola de Administração Fazendária - ESAF/MF, Rodovia BR 251 - Km 4 - Lago Sul - Bloco E, Unidade Gestora 170009/00001.
OBJETO: Prover serviços de alimentação e de recepção para o evento "O Cidadão 3.0 quer falar com você", realizado pelo Ministério da Transparência e Controladoria-Geral da União na cidade de São Paulo/SP.
RECURSOS: R$14.832,00.
VIGÊNCIA: 31/12/2017.
DATA DE ASSINATURA: 09/11/2017.
SIGNATÁRIOS: Pelo Ministério da Transparência e Controladoria-Geral da União, Ordenador de Despesas do PROPREVINE, Giovanni Pacelli Carvalho Lustosa da Costa; Pelo Diretor-Geral da ESAF/MF, Manuel Augusto Alves Silva.

SECRETARIA EXECUTIVA
DIRETORIA DE GESTÃO INTERNA

EXTRATO DE TERMO ADITIVO

ESPÉCIE. 1º TERMO ADITIVO AO CONTRATO Nº 20/2017.
Nº PROCESSO: 00190.101095/2017-44
PARTES: MINISTÉRIO DA TRANSPARÊNCIA E CONTROLADORIA-GERAL DA UNIÃO, com sede no Setor de Autarquias Sul, Quadra 01, Bloco A, Edifício Darcy Ribeiro, em Brasília-DF, inscrita no CNPJ sob o nº 26.664.015/0001-48, e o CONSULTOR CARLOS SOARES, com residência na SHIS QI 23, Conjunto 14, Casa 08, Lago Sul, Brasília, CEP: 71660-140, inscrito no CPF sob o nº 233.360.647-91.
OBJETO: Alteração da CLÁUSULA OITAVA - "DA COORDENAÇÃO DO PROJETO", que passa ter a seguinte redação: "A CONTRATANTE designa o Coordenador-Geral de Governo Aberto e Transparência, como Coordenador da CONTRATANTE, que será responsável pela coordenação das atividades contempladas neste Contrato.
RECURSOS: Alteração sem ônus.
VIGÊNCIA: 07/11/2017 a 01/07/2018.
DATA DE ASSINATURA: 07/11/2017.
SIGNATÁRIOS: O Ordenador de Despesas do Programa de Fortalecimento da Prevenção e Combate à Corrupção na Gestão Pública Brasileira - PROPREVINE GIOVANNI PACELLI CARVALHO LUSTOSA DA COSTA e o CONSULTOR CARLOS SOARES.

Ministério das Cidades

SECRETARIA EXECUTIVA
DEPARTAMENTO NACIONAL DE TRÂNSITO

EXTRATOS DE TERMOS DE AUTORIZAÇÃO

PROCESSO Nº 80000.032908/2017-78, ESPÉCIE: Termo de Autorização nº 184/2017. PARTE AUTORIZANTE: Departamento Nacional de Trânsito - DENATRAN. CNPJ nº 05.465.986/0001-99. PARTE AUTORIZADA: SECRETARIA DE SEGURANÇA, DEFESA SOCIAL E TRÂNSITO DE SÃO JOSÉ por meio da PREFEITURA MUNICIPAL DE SÃO JOSÉ/SC, inscrita no CNPJ nº 82.892.274/0001-05, OBJETO: O acesso e a disponibilização eletrônica de dados dos sistemas e subsistemas informatizados do Departamento Nacional de Trânsito - DENATRAN. DATA DE ASSINATURA: 08 de novembro de 2017.

PROCESSO Nº 80000.116941/2016-79, ESPÉCIE: Termo de Autorização nº 185/2017. PARTE AUTORIZANTE: Departamento Nacional de Trânsito - DENATRAN. CNPJ nº 05.465.986/0001-99. PARTE AUTORIZADA: BUONNY PROJETOS E SERVIÇOS DE RISCOS SECURITÁRIOS LTDA., inscrita no CNPJ nº 06.326.025/0001-66, OBJETO: O acesso e a disponibilização eletrônica de dados dos sistemas e subsistemas informatizados do Departamento Nacional de Trânsito - DENATRAN. DATA DE ASSINATURA: 09 de novembro de 2017.

SUBSECRETARIA DE PLANEJAMENTO, ORÇAMENTO E ADMINISTRAÇÃO
COORDENAÇÃO-GERAL DE RECURSOS LOGÍSTICOS

EXTRATO DE CONTRATO Nº 21/2017 - UASG 560010

Nº Processo: 80000026309201553. PREGÃO SRP Nº 10/2017. Contratante: MINISTERIO DAS CIDADES -.CNPJ Contratado: 11038368000165. Contratado : DISRUPTEC BRASIL LTDA - ME - .Objeto: Contratação de empresa especializada para fornecimento de solução de segurança de gerenciamento de credenciais de alto privilégio. Fundamento Legal: Lei 8666/93 . Vigência: 09/11/2017 a 08/11/2018. Valor Total: R$735.105,00. Fonte: 100000000 - 2017NE800539. Data de Assinatura: 09/11/2017.

(SICON - 10/11/2017) 560010-00001-2017NE800008

COMPANHIA BRASILEIRA DE TRENS URBANOS
SUPERINTENDÊNCIA DE TRENS URBANOS DE BELO HORIZONTE

EXTRATO DE CONTRATO

CONTRATO N° 032/CBTU/STU-BH/2017. CONTRATANTE: COMPANHIA BRASILEIRA DE TRENS URBANOS - CBTU. CONTRATADA: CORREIOS. OBJETO: Prestação, pela ECT, de serviços e venda de produtos, que atendam às necessidades. PROCESSO: PRC-01845/2017. NATUREZA DE DESPESA: 33.90.39. PRAZO: 12 meses. DATA DE ASSINATURA: 31.10.2017. SIGNATÁRIOS: Pela CBTU - Miguel da Silva Marques e Eduardo Oliveira Coimbra. Pela CONTRATADA - Juarez Pinheiro Coelho Junior e Ana Alice Bastos de Souza

SUPERINTENDÊNCIA DE TRENS URBANOS DE MACEIÓ

EXTRATOS DE TERMOS ADITIVOS

Espécie: Termo Aditivo nº 1 ao Contrato nº 0020/2016/CBTU/STU-MAC CONTRATANTE: CBTU/STU-MAC, CNPJ 42.357.483/0011-06 - CONTRATADA: SOUZA E MACEDO LTDA, CNPJ 08.418.121/0001-60 - OBJETO: Prorrogação do contrato por 09 (nove) meses, a contar do dia 05/10/17, encerrando-se em 05/07/2018. Assinam pela CONTRATANTE: Marcelo de Aguiar Gomes e Ariana Buarque de A. Andrade e pela CONTRATADA: Rodrigo Macedo de Souza. ASSINATURA: 05 de Outubro de 2017.

Espécie: Termo Aditivo nº 8 ao Contrato nº 0012-15/CBTU/STU-MAC - CONTRATANTE: CBTU/STU-MAC, CNPJ 42.357.483/0011-06 - CONTRATADA: ARGUS INDÚSTRIA COMÉRCIO E SERVIÇOS GERAIS LTDA, CNPJ: 04.791.213/0001-30 - OBJETO: Acréscimo quantitativo em 7,39% do contrato a partir de 06 de novembro de 2017. Assinam pela CONTRATANTE: Marcelo de Aguiar Gomes e Ariana Buarque de Araújo Andrade e pela CONTRATADA: Bruno Robalinho de Barros. ASSINATURA: 25 de outubro de 2017.

SUPERINTENDÊNCIA DE TRENS URBANOS DE NATAL

AVISO DE LICITAÇÃO
PREGÃO ELETRÔNICO Nº 16/2017 - UASG 275066

Nº Processo: 048/2017 . Objeto: Pregão Eletrônico - Serviço de coleta e destinação final para resíduos perigosos da CBTU/STU-NAT Total de Itens Licitados: 00002. Edital: 13/11/2017 de 08h00 às 12h00 e de 13h00 às 17h00. Endereço: Praça Augusto Severo, 302 Ribeira NATAL - RN ou www.comprasgovernamentais.gov.br/edital/275066-05-16-2017. Entrega das Propostas: a partir de 13/11/2017 às 08h00 no site www.comprasnet.gov.br. Abertura das Propostas: 27/11/2017 às 11h00 no site www.comprasnet.gov.br.

KAYO EMYGDIO DIAS
Pregoeiro

(SIDEC - 10/11/2017) 275066-27209-2017NE000055

SUPERINTENDÊNCIA DE TRENS URBANOS DE RECIFE

AVISOS DE HOMOLOGAÇÃO
PREGÃO ELETRÔNICO Nº 74/2017

PREGAO ELETRONICO Nº 074/GOLIC/2017/CBTU/STU/REC Objeto: "AQUISIÇÃO DE CARTUCHOS PARA PLOTTER" Torna publico para fins de conhecimento dos interessados que o referido processo foi HOMOLOGADO pelo Superintendente Regional de Trens Urbanos do Recife, a empresa: GRAPHIX COM E SERV. LTDA, CNPJ05.445.654/0001-42, para o Lote único, no valor total de R$ 1.100,00 (Hum Mil e Cem Reais).

PREGÃO ELETRÔNICO Nº 30/2017

PREGAO ELETRONICO Nº 030/GOLIC/2017/CBTU/STU/REC Objeto: "AQUISIÇÃO DE MATERIAIS DE USO DOMÉSTICO E TECIDO MURIM" Torna publico para fins de conhecimento dos interessados que o referido processo foi HOMOLOGADO pelo Superintendente Regional de Trens Urbanos do Recife a empresa: DM COMÉRCIO E SERVIÇOS LTDA., CNPJ 07.187.328/0001-08, para o Lote I, no valor total de R$ 46.950,00 (Quarenta e seis mil, novecentos e cinquenta reais) e Lote II no valor total de R$ 8.900,00 (Oito Mil e Novecentos Reais).

PREGÃO ELETRÔNICO Nº 49/2017

PREGAO ELETRONICO Nº 049/GOLIC/2017/CBTU/STU/REC Objeto: "AQUISIÇÃO DE ROLAMENTOS E CORREIAS " Torna publico para fins de conhecimento dos interessados que o referido processo foi HOMOLOGADO pelo Superintendente Regional de Trens Urbanos do Recife a empresa: ROLEMAIS COM DE ROLAMENTOS-ME, CNPJ 10.828.751/0001-54, para o Lote único, no valor total de R$ 23.023,71 (Vinte Três Mil, Vinte e Três Reais e Setenta e Um Centavos).

MÁRCIO CARVALHO DA SILVA XAVIER
Pregoeiro

AVISOS DE LICITAÇÃO
PREGÃO ELETRÔNICO Nº 79/2017

PREGAO ELETRONICO Nº 079/GOLIC/2017 /CBTU/STU/REC Nº BB 696677 Objeto: AQUISIÇÃO DE MESA HIDRAULICA, PORTA PALLETE E CANCELA. Torna publico para fins de conhecimento dos interessados que no dia 24/11/2017 ás 15:30 h horário de Brasília se dará a Abertura de Proposta de Preços do Pregão em epígrafe. Data limite para recebimento das propostas 24/11/2017 até 15:00h. Maiores informações pelos fones 0XX8121028520 ou 21028521 ou pelo Site www.licitacoes-e.com.br

HUGO LEONARDO LOPES DE SOUZA
Pregoeiro

PREGÃO ELETRÔNICO Nº 88/2017

PREGAO ELETRONICO Nº 088/GOLIC/2017 /CBTU/STU/REC Nº BB 696253 Objeto: CONTRATAÇÃO DE SERVIÇO DE MANUTENÇÃO DE MUROS AO LONGO DA FAIXA DE DOMÍNIO DA CBTU. Torna publico para fins de conhecimento dos interessados que no dia 24/11/2017 ás 11:30 h horário de Brasília se dará a Abertura de Proposta de Preços do Pregão em epígrafe. Data limite para recebimento das propostas 24/11/2017 até 10:30h. Maiores informações pelos fones 0XX8121028520 ou 21028521 ou pelo Site www.licitacoes-e.com.br

SERGIO ROBERTO SOARES PEREIRA
Pregoeiro

PREGÃO ELETRÔNICO Nº 143/2017

PREGAO ELETRONICO Nº 143/GOLIC/2017 /CBTU/STU/REC Nº BB 697083 Objeto: AQUISIÇÃO DE LÂMINA DE CONTATO PARA TREM DE UNIDADE ELETRICA TUE. Torna publico para fins de conhecimento dos interessados que no dia 24/11/2017 ás 11:30 h horário de Brasília se dará a Abertura de Proposta de Preços do Pregão em epígrafe. Data limite para recebimento das propostas 24/11/2017 até 10:30h. Maiores informações pelos fones 0XX8121028520 ou 21028521 ou pelo Site www.licitacoes-e.com.br

LUIZ EUGÊNIO DE CARVALHO FREIRE
Pregoeiro

PREGÃO ELETRÔNICO Nº 125/2017

PREGAO ELETRONICO Nº 125/GOLIC/2017 /CBTU/STU/REC Nº BB 697015 Objeto: AQUISIÇÃO DE ACESSÓRIOS PARA O SISTEMA DATABUS DE VEÍCULOS LEVES SOBRE TRILHOS-VLT. Torna publico para fins de conhecimento dos interessados que no dia 24/11/2017 ás 16:00 h horário de Brasília se dará a Abertura de Proposta de Preços do Pregão em epígrafe. Data limite para recebimento das propostas 24/11/2017 até 15:00h. Maiores informações pelos fones 0XX8121028520 ou 21028521 ou pelo Site www.licitacoes-e.com.br

GABRIEL DE OLIVEIRA RODRIGUES
Pregoeiro

PREGÃO ELETRÔNICO Nº 130/2017

PREGAO ELETRONICO Nº 130/GOLIC/2017 /CBTU/STU/REC Nº BB 697213 Objeto: CONTRATAÇÃO DE CURSO DE TREINAMENTO EM ULTRASSOM PARA TRILHOS. Torna publico para fins de conhecimento dos interessados que no dia 24/11/2017 ás 11:00 h horário de Brasília se dará a Abertura de Proposta de Preços do Pregão em epígrafe. Data limite para recebimento das propostas 24/11/2017 até 10:00h. Maiores informações pelos fones 0XX8121028520 ou 21028521 ou pelo Site www.licitacoes-e.com.br

FLÁVIA LÚCIA MUNIZ PACHECO
Pregoeiro

PREGÃO ELETRÔNICO Nº 84/2017

PREGAO ELETRONICO Nº 084/GOLIC/2017 /CBTU/STU/REC Nº BB 695767 Objeto: CONTRATAÇÃO DE EMPRESA PARA MANUTENÇÃO EM 20 PORTÕES DE ACESSO A VIA. Torna publico para fins de conhecimento dos interessados que no dia 24/11/2017 ás 11:30 h horário de Brasília se dará a Abertura de Proposta de Preços do Pregão em epígrafe. Data limite para recebimento das propostas 24/11/2017 até 11:00h. Maiores informações pelos fones 0XX8121028520 ou 21028521 ou pelo Site www.licitacoes-e.com.br

MÁRCIO CARVALHO DA SILVA XAVIER
Pregoeiro

PREGÃO ELETRÔNICO Nº 85/2017

PREGAO ELETRONICO Nº 085/GOLIC/2017 /CBTU/STU/REC Nº BB 697093 Objeto: AQUISIÇÃO DE MATERIAIS ELÉTRICOS EM GERAL. Torna publico para fins de conhecimento dos interessados que no dia 27/11/2017 ás 15:30 h horário de Brasília se dará a Abertura de Proposta de Preços do Pregão em epígrafe. Data limite para recebimento das propostas 27/11/2017 até 14:30h. Maiores informações pelos fones 0XX8121028520 ou 21028521 ou pelo Site www.licitacoes-e.com.br

BERGSON RICARDO FERREIRA DA SILVA
Pregoeiro

PREGÃO ELETRÔNICO Nº 94/2017

PREGAO ELETRONICO Nº 094/GOLIC/2017 /CBTU/STU/REC Nº BB 697099 Objeto: AQUISIÇÃO DE CAMINHÃO RODOFERROVIÁRIO. Torna publico para fins de conhecimento dos interessados que no dia 27/11/2017 ás 11:00 h horário de Brasília se dará a Abertura de Proposta de Preços do Pregão em epígrafe. Data limite para recebimento das propostas 27/11/2017 até 10:00h. Maiores informações pelos fones 0XX8121028520 ou 21028521 ou pelo Site www.licitacoes-e.com.br

ANTÔNIO ROBERTO GOMES DE ANDRADE
Pregoeiro

EMPRESA DE TRENS URBANOS DE PORTO ALEGRE S/A

RESULTADO DE JULGAMENTO
PREGÃO ELETRÔNICO SRP Nº 47/2017

Publica julgamento. OBJETO: SRP - AQUISIÇÃO DE LUVAS - EPI. Lote 01 - Fracassado. Lote 02 - Fracassado. Lote 03 - R$ 900,00. Lote 04 - Fracassado. Lote 05 - R$ 3.998,00. Lote 06 - 150,00. Lote 07 - R$ 150,00. Lote 08 - R$ 10.000,00. Lote 09 - R$ 1.200,00. Lote 10 - R$ 2.250,00. Lote 11 - R$ 2.500,00. Lote 12 - R$ 500,00. - Empresa: Casa do Mecânico Ltda. Processo: 2548/2016.

MARCOS RAMOS
Pregoeiro

SECRETARIA NACIONAL DE HABITAÇÃO

EXTRATOS DE ADESÃO

Processo administrativo nº: 80000.033432/2017-92. Espécie: Termo de Adesão. Objeto do Acordo: Adesão ao PROGRAMA MINHA CASA, MINHA VIDA, em conformidade com a Lei n.º 11.977, de 7 de julho de 2009; Decreto n.º 7.499, de 16 de junho de 2011; e Portaria n.º 24, de 18 de janeiro de 2013, do Ministério das Cidades. Valor Total da Contratação: Não se aplica. Recursos Orçamentários: Não se aplica. Nota de Empenho: Não se aplica. Partícipes: UNIÃO, por intermédio do Ministério das Cidades, representado pela Senhora Secretária Nacional de Habitação do Ministério das Cidades, MARIA HENRIQUETA ARANTES FERREIRA, inscrita no CPF/MF n.º 138.540.706-91; e o MUNICÍPIO DE CARAUARI/AM, representado pelo Excelentíssimo Senhor Prefeito Municipal, BRUNO LUIS LITAIFF RAMALHO, inscrito no CPF/MF nº 006.970.822-37. Data de assinatura: 8 de novembro de 2017.

Processo administrativo nº: 80000.033496/2017-93. Espécie: Termo de Adesão. Objeto do Acordo: Adesão ao PROGRAMA MINHA CASA, MINHA VIDA, em conformidade com a Lei n.º 11.977, de 7 de julho de 2009; Decreto n.º 7.499, de 16 de junho de 2011; e Portaria n.º 24, de 18 de janeiro de 2013, do Ministério das Cidades. Valor Total da Contratação: Não se aplica. Recursos Orçamentários: Não se aplica. Nota de Empenho: Não se aplica. Partícipes: UNIÃO, por intermédio do Ministério das Cidades, representado pela Senhora Secretária Nacional de Habitação do Ministério das Cidades, MARIA HENRIQUETA ARANTES FERREIRA, inscrita no CPF/MF n.º 138.540.706-91; e o MUNICÍPIO DE LABREA/AM, representado pelo Excelentíssimo Senhor Prefeito Municipal, GEAN CAMPOS DE BARROS, inscrito no CPF/MF nº 599.682.572-49. Data de assinatura: 8 de novembro de 2017.

Ministério das Relações Exteriores

SECRETARIA-GERAL DAS RELAÇÕES EXTERIORES
SUBSECRETARIA-GERAL DO SERVIÇO EXTERIOR
DEPARTAMENTO DE ADMINISTRAÇÃO
DIVISÃO DE SERVIÇOS GERAIS

EXTRATO DE TERMO ADITIVO Nº 4/2017 - UASG 240013

Número do Contrato: 42/2014.
Nº Processo: 09013000093201411.
PREGÃO SRP Nº 34/2013. Contratante: MINISTERIO DAS RELACOES EXTERIORES.CNPJ Contratado: 02558157000162. Contratado : TELEFONICA BRASIL S.A. -.Objeto: Prorrogar a vigência do contrato por mais 12 (doze) meses ou seja até 19 de outubro de 2018, bem como reajustar o valor das tarifas em 2,50% conforme o Índice de Serviços de Telecomunicações-IST, conforme contrato e legislação especifica da ANATEL. Fundamento Legal: Lei 8.666/93. Data de Assinatura: 16/10/2017.

(SICON - 10/11/2017) 240013-00001-2017NE800029

Ministério de Minas e Energia

AGÊNCIA NACIONAL DE ENERGIA ELÉTRICA
SECRETARIA EXECUTIVA DE LEILÕES

EXTRATOS DE CONCESSÃO

Usina Hidrelétrica nº 001/2017-ANEEL
Contratante: A União, por intermédio da ANEEL; Contratada: UHE SÃO SIMÃO ENERGIA S.A., constituída pela empresa vencedora do Lote A do Leilão nº 01/2017-ANEEL, inscrita no CNPJ sob o nº 27.352.303/0001-20. Controlador: SPIC BRASIL ENERGIA PARTICIPAÇÕES S.A., inscrita no CNPJ sob o nº 27.317.702/0001-50. Processo nº 48500.001997/2017-67; Objeto: regular a concessão de geração de energia elétrica em regime de alocação de cotas de garantia física de energia e potência, nos termos da Lei nº 12.783/2013. Brasília, em 10 de novembro de 2017.

Concessão de Usina Hidrelétrica nº 002/2017-ANEEL
Contratante: A União, por intermédio da ANEEL; Contratada: COMPANHIA ENERGÉTICA JAGUARA, constituída pelo consórcio vencedor do Lote B do Leilão nº 01/2017-ANEEL, inscrita no CNPJ sob o nº 28.925.264/0001-75. Controladores: ENGIE BRASIL ENERGIA S.A., inscrita no CNPJ sob o nº 02.474.103/0001-19, e ENGIE BRASIL ENERGIA COMERCIALIZADORA LTDA., inscrita no CNPJ sob o nº 04.100.556/0001-00. Processo nº 48500.001997/2017-67; Objeto: regular a concessão de geração de energia elétrica em regime de alocação de cotas de garantia física de energia e potência, nos termos da Lei nº 12.783/2013. Brasília, em 10 de novembro de 2017.

Concessão de Usina Hidrelétrica nº 003/2017-ANEEL
Contratante: A União, por intermédio da ANEEL; Contratada: COMPANHIA ENERGÉTICA MIRANDA, constituída pelo consórcio vencedor do Lote C do Leilão nº 01/2017-ANEEL, inscrita no CNPJ sob o nº 28.942.127/0001-49. Controladores: ENGIE BRASIL ENERGIA S.A., inscrita no CNPJ sob o nº 02.474.103/0001-19, e ENGIE BRASIL ENERGIA COMERCIALIZADORA LTDA., inscrita no CNPJ sob o nº 04.100.556/0001-00. Processo nº 48500.001997/2017-67; Objeto: regular a concessão de geração de energia elétrica em regime de alocação de cotas de garantia física de energia e potência, nos termos da Lei nº 12.783/2013. Brasília, em 10 de novembro de 2017.

Concessão de Usina Hidrelétrica nº 004/2017-ANEEL
Contratante: A União, por intermédio da ANEEL; Contratada: ENEL GREEN POWER PROJETOS I S.A., constituída pela empresa vencedora do Lote D do Leilão nº 01/2017-ANEEL, inscrita no CNPJ sob o nº 25.176.391/0001-20. Controlador: ENEL BRASIL S.A., inscrita no CNPJ sob o nº 07.523.555/0001-67. Processo nº 48500.001997/2017-67; Objeto: regular a concessão de geração de energia elétrica em regime de alocação de cotas de garantia física de energia e potência, nos termos da Lei nº 12.783/2013. Brasília, em 10 de novembro de 2017.

SUPERINTENDÊNCIA DE LICITAÇÕES E CONTROLE DE CONTRATOS E CONVÊNIOS

EXTRATO DE REGISTRO DE PREÇOS

PREGÃO ELETRÔNICO Nº 14/2017
Atas de Registro de Preços do Pregão Eletrônico n. 14/2017, cujo objeto é o Registro de Preços para aquisição de equipamentos fotográficos e de vídeo para montagem de estúdio na ANEEL, conforme as especificações do Edital e seus Anexos. Processo n. 48500.004719/2016-81, modalidade de licitação: Pregão Eletrônico. Vigência: se inicia a partir da data de assinatura de cada ata, encerrando-se em 25/10/2018, com adjudicação do objeto às empresas:

Nº DA ATA	EMPRESA /CNPJ	VALOR (R$)
15/2017	JVM COPIADORAS E INFORMÁTICA LTDA, CNPJ/MF n. 06.128.710/0001-88	60.116,60
16/2017	NADJA MARINA PIRES - ME, CNPJ/MF n. 12.130.958/0001-86	3.048,00
17/2017	AUDIOVISÃO ELETROACÚSTICA LTDA - EPP, CNPJ/MF n. 00.489.661/0001-22	137,00
18/2017	FELIX ELETRÔNICA E INFORMÁTICA LTDA, CNPJ/MF n. 00.613.144/0001-13	1.247,96
19/2017	PRISMA COMÉRCIO VAREJISTA E ATACADISTA EIRELI - EPP, CNPJ/MF n. 24.583.804/0001-29	1.434,00
20/2017	LILIAN MICHELLE RIECK TAVARES - EPP, CNPJ/MF n. 28.038.169/0001-50	5.777,00

AGÊNCIA NACIONAL DO PETRÓLEO, GÁS NATURAL E BIOCOMBUSTÍVEIS

AVISO

A COMISSÃO ESPECIAL DE LICITAÇÃO - CEL, usando da competência que lhe confere a Portaria ANP nº 376, de 07 de agosto de 2017, publicada no Diário Oficial da União em 08 de agosto de 2017, vem, em atenção ao que determina o edital de licitações, cujo extrato foi publicado no Diário Oficial da União em 19 de julho de 2017, e tendo em vista o disposto no art. 9º, inciso II, de seu Regimento Interno, instituído pela Portaria ANP nº 375 de 7 de agosto de 2017, dar ciência aos demais interessados de recurso interposto frente à decisão da 11ª Reunião da Comissão Especial de Licitações publicada no Diário Oficial da União de 01 de novembro de 2017, seção 3, pág. 167.

Recurso Interposto

Licitante
Greenconsult Consultoria Empresarial Ltda. - EPP

SERGIO HENRIQUE SOUSA ALMEIDA
Presidente da Comissão

COMUNICADO Nº 125, DE 10 DE NOVEMBRO DE 2017

A Agência Nacional do Petróleo, Gás Natural e Biocombustíveis - ANP, em relação ao processo administrativo instaurado para aplicação do disposto no art. 41, II, "g", "h" e "i" da Resolução ANP n° 58/2014, torna público, sob a forma de extrato, que a sociedade abaixo deverá:

1 - Apresentar ALEGAÇÕES FINAIS, no prazo máximo de 10 (DEZ) dias, contados a partir desta publicação, nos termos da Lei nº 9.784/99.

PROCESSO ADMINISTRATIVO	CNPJ	DENOMINAÇÃO SOCIAL
48610. 008739/2017-64	01.381.825/0001-66	REDE BRASIL DE PETRÓLEO S/A

2 - As Alegações Finais deverão ser apresentadas, formalmente e dentro do prazo estabelecido, à ANP, Superintendência de Abastecimento: Av. Rio Branco nº 65/16º andar, Centro, Rio de Janeiro/RJ, CEP 20090-004, tendo como referência o número do Processo acima, devendo o documento estar obrigatoriamente assinado e acompanhado da devida comprovação de capacidade do signatário ou outorga de poderes para a sua representação, sob pena do seu não conhecimento pela autoridade julgadora.

3 - Conforme previsto no art. 26, V da Lei nº 9.784/99, o Processo terá continuidade independentemente da apresentação das alegações finais.

MARIA INES SOUZA
Superintendente de Abastecimento

COMUNICADO Nº 126, DE 10 DE NOVEMBRO DE 2017

A Agência Nacional do Petróleo, Gás Natural e Biocombustíveis - ANP, em razão da não localização dos interessados nos endereços constantes dos autos de infração lavrados, torna público, sob a forma de extrato, que os abaixo identificados deverão:

Apresentar DEFESA no prazo de 15 (quinze) dias contados a partir desta publicação:

AUTO DE INFRAÇÃO	PROCESSO N°	CPF/CNPJ	NOME E/OU RAZÃO SOCIAL
DF 483799 de 21/02/2017	48620.000461/2017	07.276.499/0001-03	Intersama Comércio e Importação Ltda.
DF 504574 de 09/05/2017	48620.000474/2017	66.780.255/0001-22	Auto Posto Arara Thuany Ltda
DF 506228 de 19/06/2017	48620.000574/2017	43.036.565/0001-31	Auto Posto Pop Ltda

DF 516917 de 03/08/2017	48620.000574/2017	43.036.565/0001-31	Auto Posto Pop Ltda
DF 512704 de 11/07/2017	48620.000835/2017	43.036.565/0001-31	Auto Posto Pop Ltda
DF 512243 de 13/06/2017	48620.000612/2017	82.371.550/0001-81	Posto Via Aeroporto Ltda.

As defesas deverão ser apresentadas na Rua Prof. Aprígio Gonzaga, 78 - 15º andar - São Judas - CEP 04303-000 - São Paulo-SP, constando do documento, obrigatoriamente assinado, a identificação nominal do signatário, que deverá fazer a devida comprovação de sua capacidade para assinar ou outorgar poderes para representação, sob pena de desentranhamento da peça dos autos e o não reconhecimento pela autoridade julgadora.

Outros esclarecimentos poderão ser obtidos através do telefone: (11) 2276-1337.

ROBERTO JONAS SALDYS
Chefe do NRF -ANP/SP

COMUNICADO Nº 127, DE 10 DE NOVEMBRO DE 2017

A Agência Nacional do Petróleo, Gás Natural e Biocombustíveis - ANP, em razão da não localização dos interessados nos endereços constantes dos autos de infração lavrados, torna público, sob a forma de extrato, que os abaixo identificados deverão:

Apresentar ALEGAÇÕES FINAIS no prazo de 05 (cinco) dias contados a partir desta publicação:

AUTO DE INFRAÇÃO	PROCESSO N°	CPF/CNPJ	NOME E/OU RAZÃO SOCIAL
DF 499703 de 20/10/2015	48620.001229/2016	43.518.109/0001-28	Auto Posto Treis Amigos Ltda.
DF 507067 de 16/03/2017	48620.001229/2016	43.518.109/0001-28	Auto Posto Treis Amigos Ltda.
DF 389404 de 19/08/2017	48620.000847/2017	54.826.193/0001-63	Posto Tropical Campinas Ltda.
DF 505107 de 27/03/2017	48620.000281/2017	78.901.915/0001-65	Auto Posto Jamanta Ltda.
DF 504546 de 26/04/2017	48620.000369/2017	08.703.451/0001-05	Marcelle Revendedora de Combustíveis Ltda.
DF 504544 de25/04/2017	48620.000404/2017	43.036.565/0001-31	Auto Posto Pop Ltda.
DF 506225 de 19/06/2017	48620.000573/2017	43.036.565/0001-31	Auto Posto Pop Ltda.
DF 506229 de 21/06/2017	48620.000573/2017	43.036.565/0001-31	Auto Posto Pop Ltda.
DF 512692 de 05/07/2017	48620.000639/2017	13.137.886/0001-61	Beneton & Perez Ltda.
DF 512654 de 07/06/2017	48620.000657/2017	43.518.109/0001-28	Auto Posto Treis Amigos Ltda.
DF 512647 de 06/06/2017	48620.000662/2017	23.226.271/0001-65	Auto Posto Aerogás Eireli Ltda.
DF 510015 de 19/07/2017	48620.000730/2017	59.601.161/0001-83	Lopes & Lopes São Carlos Ltda.
DF 514604 de 25/07/2017	48620.000753/2017	02.539.017/0002-28	Posto Garotinho Paranaguá Ltda.

As Alegações Finais deverão ser apresentadas na Rua Prof. Aprígio Gonzaga, 78 - 15º andar - São Judas - CEP 04303-000 - São Paulo-SP, constando do documento, obrigatoriamente assinado, a identificação nominal do signatário, que deverá fazer a devida comprovação de sua capacidade para assinar ou outorgar poderes para representação, sob pena de desentranhamento da peça dos autos e o não reconhecimento pela autoridade julgadora.

Outros esclarecimentos poderão ser obtidos através do telefone: (11) 2276-1337.

ROBERTO JONAS SALDYS
Chefe do NRF - ANP/SP

EXTRATO DE TERMO ADITIVO Nº 1

Contrato n.º 4.042/16-ANP-007.603. Processo: 48610.007603/2016-56. Contratante: Agência Nacional do Petróleo, Gás Natural e Biocombustíveis - ANP. Contratada: Serviço Federal de Processamento de Dados - SERPRO. Objeto: Prorrogação da vigência do contrato, por 12 (doze) meses, a partir de 04/10/2017; supressão correspondente a 43,28% do valor total da avença, referente à exclusão dos itens 01 e 02 do contrato (Certificado tipo A1 e Certificado tipo A3 para assinatura de código); e reajuste dos preços em 2,71146% sobre os itens remanescentes (03 e 04), relativo ao IPCA acumulado de Agosto/2016 a Julho/2017. Fundamento legal: Artigo 57, inciso II e Artigo 65, inciso I, alínea "b", e § 1º e § 2º, inciso II, da Lei 8.666/93. Assinado por: Décio Fabrício Odonne da Costa, Diretor-Geral da ANP, Jacimar Gomes Ferreira, Superintendente de Relacionamento com Clientes do SERPRO, e Daniel da Silva Antonelli, Coordenador Geral de Vendas.

CENTRAIS ELÉTRICAS BRASILEIRAS S/A
CENTRAIS ELÉTRICAS DO NORTE DO BRASIL S/A

EXTRATO DE CONTRATO

Instrumento Contratual: OTLA 4400001577. Contratada: Bunzl Equipamentos para Proteção Individual Ltda. Contratante: Centrais Elétricas do Norte do Brasil S/A - Eletrobras Eletronorte. Objeto: Equipamentos de Proteção Individual e Coletivo. Modalidade: Pregão Eletrônico 812017. Data de assinatura: 03/11/2017. Valor: R$ 17.003,00. Signatários: pela Eletronorte: Elton Valentim Oliveira Leite e pela Contratada: Steven Willy Cônsolo Sudré.

EXTRATO DE TERMO ADITIVO

1. Primeiro Termo Aditivo ao Contrato N° 4500087103; PE-020-7-0017; Contratada: Bittencourt e Dias Ltda - ME; Objeto: aquisição de centrais de ar condicionados; altera prazo de entrega. Embasamento legal: art. 57, parágrafo 1º da Lei nº 8.666/1993. Data: 07/11/2017; Signatários: Pela Eletronorte: Flávio Xavier de Oliveira/Gerente. Pela Empresa: Cristiano Caires Bittencourt/Sócio.

AVISO DE LICITAÇÃO
CV-GSSM-17.004/2017

Objeto:Contratação de Leiloeiro Público Oficial do Estado do Mato Grosso - MT, Modalidade: Convite Tipo: "Menor Percentual". Edital a disposição dos interessados a partir de 13.11.2017, das 09:00 às 12:00 horas e das 14:00 às 16:00 horas. Endereço: SCN Quadra 06 Conjunto "A" Bloco "C" - Entrada Norte 2 - sala 607 - ID Shopping - Asa Norte - Brasília - DF,ou pelos e-mail´s: jose.marques2@eletronorte.gov.br ou jsantos@eln.gov.br Data limite para apresentação das propostas: 24/11/2017 até às 16:00 horas. Data de abertura das propostas 27/11/2017 às 09h30m horas, no endereço citado acima.

IDERVAL NANES FARIAS
p/Departamento de Gestão de Almoxarifados e Logística de Materiais

AVISO DE REABERTURA DE PRAZO
PREGÃO Nº 42/2017

Comunicamos a reabertura de prazo da licitação supracitada, processo Nº PE 050-7-0042. , publicada no D.O.U de 14/09/2017 . Objeto: Pregão Eletrônico - Contratação de empresa para fornecimento de refletores e luminárias a LED para a Divisão de Operação de Rondonópolis-OTOMR. Novo Edital: 13/11/2017 das 08h00 às 11h30 e de13h30 às 17h00. Endereço: Av. Archimedes Pereira Lima, 3355 - Bairro Santa Cruz Santa Cruz - CUIABA - MTEntrega das Propostas: a partir de 13/11/2017 às 08h00 no site www.comprasnet.gov.br. Abertura das Propostas: 27/11/2017, às 10h00 no site www.comprasnet.gov.br.

EDSON RAUPP JUNIOR
Gerente da Regional de Operação de Mato Grosso

(SIDEC - 10/11/2017) 925144-00001-2017NE458001

BOA VISTA ENERGIA S/A

AVISO DE LICITAÇÃO
PREGÃO ELETRÔNICO Nº 45/2017 - UASG 919818

Nº Processo: PRE 00045/2017 . Objeto: Pregão Eletrônico - Contratação de empresa para a prestação de serviços de apoio administrativo nas áreas de recepção, protocolo e movimentação de documentos, a serem executado para a Boa Vista Energia S.A Total de Itens Licitados: 00001. Edital: 13/11/2017 de 08h00 às 12h00 e de 14h00 às 17h00. Endereço: Av. Capi.ene Garcez,691 - Centro BOA VISTA - RR ou www.comprasgovernamentais.gov.br/edital/919818-05-45-2017. Entrega das Propostas: a partir de 13/11/2017 às 08h00 no site www.comprasnet.gov.br. Abertura das Propostas: 27/11/2017 às 10h30 no site www.comprasnet.gov.br. Informações Gerais: Boa Vista - RR

MARILENE DORIGON COSTA
Gerente do Departamento de Logistica e Suprimentos

(SIDEC - 10/11/2017) 919818-99999-2017NE000090

AVISO DE REGISTRO DE PREÇOS

A Boa Vista Energia S/A, torna público o preço registrado para Aquisição de Transformador de Corrente, Potencial e Chave de Aferição com validade de 12 (doze) meses, a partir desta publicação. Ata de Registro de Preço n.º 016/2017; Modalidade: PRE Nº. 00017/2017 SRP; Fornecedor: ISOLET INDÚSTRIA E COMÉRCIO LTDA. Item 56, no valor total de R$ 50.035,27 (cinquenta mil trinta e cinco reais e vinte e sete centavos). A ata está disponível na íntegra no site da Boa Vista Energia S/A, www.eletrobrasroraima.com.

MARILENE DORIGON COSTA
Gerente do Departamento de Logística e Suprimentos - DGS

COMPANHIA DE ELETRICIDADE DO ACRE

AVISO DE LICITAÇÃO
PREGÃO ELETRÔNICO Nº 28/2017 - UASG 919819

Nº Processo: 113/DGS/2017 . Objeto: Pregão Eletrônico - Aquisição de alças pré-formadas. Total de Itens Licitados: 00002. Edital: 13/11/2017 de 10h30 às 14h30 e de 17h00 às 17h59. Endereço: Rua Valerio Magalhaes, 226 - Bairro Bosque RIO BRANCO - AC ou www.comprasgovernamentais.gov.br/edital/919819-05-28-2017. Entrega das Propostas: a partir de 13/11/2017 às 10h30 no site www.comprasnet.gov.br. Abertura das Propostas: 27/11/2017 às 14h00 no site www.comprasnet.gov.br.

MARCELO MOREIRA MOTA
Pregoeiro

(SIDEC - 10/11/2017) 919819-02017-2017NE999999

AMAZONAS DISTRIBUIDORA DE ENERGIA S/A

EXTRATOS DE INSTRUMENTOS CONTRATUAIS

I - Contratação emitida sob a Modalidade Concorrência; 1) Contrato nº. OC 108997/17; Contratada: AUDREY MAGALHÃES ADVOGADOS ASSOCIADOS - EPP; Objeto: Contratação de escritório de advocacia. Processo nº. CC 133/16. Valor: R$ 1.080.000,00; Prazo Contratual: 14 meses; Data da Assinatura: 27/10/2017; Signatário Amazonas Distribuidora de Energia S/A: Valdeni Batista Milhomens e Francisco Romário Wojcicki. Signatário Fornecedor: Audrey Martins Magalhães Fortes.

EXTRATO DE TERMO ADITIVO

II - 1) 1º Termo Aditivo do Contrato OC. 104255/16; Contratada: AIC COMÉRCIO DE COMPONENTES ELETRÔNICOS LTDA.; Objeto: Prorrogação dos prazos de execução e de vigência contrato; Modalidade: PRE - 036/16; Data da Assinatura: 23/10/17; Signatária Amazonas Distribuidora de Energia S/A: Valdeni Batista Milhomens e Marcelo Fadoul Souza. Signatário Fornecedor: Raimundo Batista dos Santos. 2) 2º Termo Aditivo do Contrato OC. 97670/15; Contratada: COMPUTER MACHINE CONSULTING DEVELOPMENT LTDA.; Objeto: Supressão do valor atualizado do contrato; Prorrogação dos prazos de execução e de vigência contrato; Modalidade: PRE - 056/15; Data da Assinatura: 18/08/17; Signatária Amazonas Distribuidora de Energia S/A: Valdeni Batista Milhomens e Francisco Romário Wojcicki. Signatário Fornecedor: Carlos Ricardo Calegari.

AVISO DE LICITAÇÃO
CONCORRÊNCIA CC- Nº 62/2017

Objeto: Contratação de empresa para implantação da Subestação Itapiranga 138/13,8 kv, incluindo projeto executivo, fornecimento de materiais e equipamentos, execução das obras civis, montagem eletromecânica e sistema de proteção controle e supervisão - SPCS, localizada no município de Itapiranga, no Estado do Amazonas. Tipo: Menor Preço. Data para entrega das propostas e abertura dos documentos de habilitação: 28.12.2017 às 09h00 (horário local). O edital está disponível no site www.eletrobrasamazonas.com.

ANDRÉ FRANCISCO DA SILVA REIS
Presidente da Comissão Permanente de Licitação

EDITAL DE NOTIFICAÇÃO

RATIFICAÇÃO DA PENALIDADE DE SUSPENSÃO nº 113/2017

A Amazonas Distribuidora de Energia S/A, torna pública a Notificação de Ratificação da decisão de aplicar a Penalidade administrativa de Suspensão nº 113/17, em face da empresa: METALFLEX INDÚSTRIA, COMÉRCIO, IMPORTAÇÃO E EXPORTAÇÃO DE CONDUTORES ELÉTRICOS LTDA - EPP., CNPJ: 04.348.824/0001-08, de participação em licitação e impedimento de contratar com a União, Estado, Distrito Federal ou Municípios e, será descredenciado no SICAF, pelo prazo de 01 (um) ano, a partir da data de publicação deste documento no Diário Oficial da União (DOU), por motivo de não celebração da ARP nº 017/2017, disposto no item 16.1 da Cláusula 16 - das Sanções Administrativas do Edital PRE 015/2016, e conforme dispõe art. 28 do Decreto nº 5.450/2005 e art. 7º da Lei Federal 10.520/2002 e suas alterações, e por determinação do Pregoeiro da Sessão Pública.

ANDRÉ LUIZ NEGREIROS DO COUTO MARTINS
Gerente do Departamento de Logística e Suprimentos

RESULTADO DE JULGAMENTO
PREGÃO Nº 42/2017

A AMAZONAS DISTRIBUIDORA DE ENERGIA S/A torna público o resultado de julgamento do pregão em tela, conforme a seguir: empresa A P M DA FONSECA - ME, vencedora do item 01 pelo valor total adjudicado de R$ 2.171.075,07.

ANDRÉ FRANCISCO DA SILVA REIS
Presidente da Comissão Permanente de Licitação

(SIDEC - 10/11/2017)

COMPANHIA HIDRO ELÉTRICA DO SÃO FRANCISCO

EXTRATO DE CONTRATO

CTNE-92.2017.0950.00. Contratada: Voith Hydro Services Ltda. Contratante: Companhia Hidro Elétrica de São Francisco - CHESF. Objeto: Manutenção em LTs e Barramentos das SEs Conservação Industrial de Equipamentos Eletromecânicos e Sistema Extravasor da Usina Hidro Elétrica de Boa Esperança. Modalidade de Licitação: Pregão Eletrônico. Valor: 1.419.198,36. Data de emissão: 07/11/2017. Signatários: Contratante: Paulo Sérgio Guimarães Falcão e Luiz Xavier de Andrade Neto. Contratada: Archangelo Soares e Luiz Roberto Fontes.CTNE-70.2017.0440.00. Contratada: G. Alves Montagem e Manutenção de Linha Viva Ltda. Contratante: Companhia Hidro Elétrica de São Francisco - CHESF. Objeto: Manutenção em LTs e Barramentos das SES no Âmbito da Divisão Regional de Rio Largo. Modalidade de Licitação: Pregão Eletrônico. Valor: 2.556.123,50. Data de emissão: 27/10/2017. Signatários: Contratante: Paulo Sérgio Guimarães Falcão Luiz Xavier de Andrade Neto. Contratada: Antônio Galber Alves da Silva.

AVISO DE LICITAÇÃO
CONCORRÊNCIA Nº CN-DESM-003/2017

A CHESF torna público que realizará a licitação na modalidade Concorrência CN-DESM-003/2017 para venda de Transformadores e Equipamentos Diversos. Data e hora da abertura das propostas: 13.12.2017 às 9h30mim, no seguinte endereço: Companhia Hidro Elétrica do São Francisco - CHESF, Rua Delmiro Gouveia nº 333, Bloco B, sala B-306 - San Martin, Recife/PE CEP 50761-901. Edital disponível gratuitamente no site www.chesf.gov.br. Outras informações poderão ser prestadas no escritório da CHESF. Fones: (81) 3229.2714 e-mail: fabiom@chesf.gov.br e vitor@chesf.gov.br.

EDINALDO PEREIRA DE LIMA
Gerente do Departamento de Administração de Materiais - DESM.

ELETROBRÁS TERMONUCLEAR S/A
DIRETORIA DE ADMINISTRAÇÃO E FINANÇAS
SUPERINTENDÊNCIA DE AQUISIÇÃO E INFRAESTRUTURA
DEPARTAMENTO DE AQUISIÇÃO NACIONAL DE BENS E SERVIÇOS

AVISO DE LICITAÇÃO
LEILÃO Nº DAN.A/002/2017

O Leiloeiro Público matricula JUCERJA n° 08, com escritório na Av. Presidente Antonio Carlos, 607 - grupo 1002 - Castelo - Rio de Janeiro/RJ, faz saber aos interessados, na forma do § 1°, do art. 21, da Lei n° 8666/93, que devidamente autorizado por ELETROBRÁS TERMONUCLEAR S/A - ELETRONUCLEAR, com sede e escritório na Rua da Candelária n° 65 - Centro/RJ, VENDERÁ EM LEILÃO, no dia 28 de novembro de 2017, às 14:00 horas, na Av. Cel. Phídias Távora, 111 - Pavuna - Rio/RJ, equipamentos diversos. As visitas aos lotes deverão ser efetuadas na Rodovia Governador Mario Covas (antiga rodovia Rio Santos BR-101), Km 517 e 530 - Praia de Itaorna, nos dias 13/11/2017 a 27/11/2017 das 8:00 às 11:00h e das 13:30 às 16:30h e no dia do leilão das 8:00 às 11:00h. As visitas deverão ser agendadas com o Sr. Gleidson através dos telefones (24) 3362-9880 ou (24)3362-9000 - ramal 6880. Mais inf. (21) 2474-3304, internet www.murilochaves.com.br.

MURILO CHAVES

DEPARTAMENTO DE INFRAESTRUTURA
DIVISÃO REGIONAL DE AQUISÃO ANGRA

EXTRATO DE CONTRATO Nº DRAA.A/CT-4500198416

1. Modalidade de Licitação: Pregão Eletrônico nº DRAA.A/PE-335/2017. 2. Contrato nº DRAA.A/CT-4500198416. 3. Contratada: E.M. ENTERPRISE NEGÓCIOS COMERCIAIS LTDA - EPP (CNPJ 07.053.767/0001-28). 4. Objeto: fornecimento de reparo de vedação 5. Prazo de entrega: 100 (cem) dias corridos. 6. Valor do contrato: R$ 14.235,78 (quatorze mil, duzentos e trinta e cinco reais e setenta e oito centavos). 7. Data da assinatura: 06/11/2017. 8. Signatário pela ELETROBRAS ELETRONUCLEAR: Viviane Sathler Mafort, Chefe da Divisão Regional de Aquisição Angra; pela CONTRATADA: Mônica de Lima Santos Jorge, Sócio Gerente.

ELETROSUL CENTRAIS ELÉTRICAS S/A

EXTRATO DE TERMO ADITIVO

Alteração nº 02 a Autorização de Serviço nº 1304150207. Objeto: Direito de acesso ao sistema de gerenciamento eletrônico e acervo de normas técnica (GEOWEB). Contratada: Target Engenharia e Consultoria Ltda. Valor total da Autorização de Serviço: R$ 18.842,12. Objeto da Alteração nº 02: Alterar o item 2-Prazo, o valor previsto no item 16 e a Lista de Preços constante no Anexo 2. Valor total da Alteração nº 02: R$ 23.724,10. Data de Assinatura: 11/10/2017. Signatários: Edson Augusto Buch - Gerente do Departamento de Gestão de Suprimentos e Rodrigo de Oliveira Fernandes - Gerente da Divisão de Gestão de Licitação e Contratos, pela Eletrosul.

AVISOS DE LICITAÇÃO
PREGÃO ELETRÔNICO N° 10182/2017 - UASG Nº 910810

A Eletrosul torna público aos interessados que realizará licitação na modalidade pregão, na forma eletrônica, nº 10182/2017, UASG nº 910810, referente ao processo de licitação nº 1304170182, objeto:Aquisição de Materiais de Expediente, conforme disposto no anexo 2 - Lista de Preços do Edital. O edital contendo as instruções, especificações técnicas e condições para participação estará a disposição dos interessados a partir das 00:00 horas do dia 13/11/2017. Data recebimento das propostas até às 09:00 horas do dia 27/11/2017, data da abertura das propostas: às 09:00 horas do dia 27/11/2017, início da sessão de disputa de preços: às 09:30 horas do dia 27/11/2017. O presente aviso de licitação, bem como o edital completo estarão disponíveis, no site da Eletrosul http://www.eletrosul.gov.br, no link pregão eletrônico, e no site www.comprasnet.gov.br do Governo Federal. Contato: Departamento de Gestão de Suprimentos-DGS, Rua Deputado Antônio Edú Vieira 999 - Pantanal - CEP: 88040-901 - Florianópolis/SC - Fax: 48-3234-4422. - Telefone: 48-32317064

EDSON AUGUSTO BUCH
Gerente do Departamento de Gestão de Suprimentos

TOMADA DE PREÇOS N° 1105170044

A Eletrosul torna público que nos termos da Lei nº8666 de 21.06.93 realizará a Tomada de Preços, n° 1105170044 Objeto: Execução de serviços de engenharia para substituição de Disjuntor 525 kV e relocação de Transformador de Potencial Capacitivo 525 kV na Subestação Curitiba/PR, e substituição de Disjuntor 525 kV na Subestação Blumenau/SC, incluindo obras civis e fornecimento de materiais, conforme Especificação Técnica. Tipo de Licitação: de menor preço. Participação: Empresas nacionais cadastradas ou que venham a se cadastrar na Eletrosul, nas Classes Comercial(is) de Serviço(s) - 4001460 ou 4001567 . O edital contendo as instruções e condições para participação está à disposição dos interessados a partir das 11:00 horas do dia 13/11/2017, no seguinte endereço: Departamento de Engenharia do Sistema-DES, Rua Deputado Antônio Edú Vieira 999 - Pantanal - CEP: 88040-901 - Florianópolis/SC - Fax: 48-3231-7604 - Telefone: 48-3231.7592 - Fax . O recebimento das Propostas se dará dia 28/11/2017 até às 11:00 horas, e a abertura das Propostas será dia 28/11/2017, às 15:00, no endereço acima mencionado. O presente aviso de licitação, bem como o Edital completo estarão disponíveis, a partir da data acima, gratuitamente, no endereço http://www.eletrosul.gov.br.

ADILSON SOUZA DA SILVA
Gerente do Departamento de Engenharia do Sistema

AMAZONAS GERAÇÃO E TRANSMISSÃO DE ENERGIA S.A.

AVISO DE REABERTURA DE PRAZO
PREGÃO Nº 70/2017

Comunicamos a reabertura de prazo da licitação supracitada, processo Nº 070/PRE/2017. , publicada no D.O.U de 11/10/2017 . Objeto: Pregão Eletrônico - Contratação de agente de integração para operacionalizar a realização de estágio remunerado na Amazonas Geração e Transmissão de Energia S/A, conforme Termo de Referência anexo. Novo Edital: 13/11/2017 das 08h00 às 12h00 e de14h00 às 17h00. Endereço: Rua Tito Bittencourt, Nº 142 - São Francisco São Francisco - MANAUS - AMEntrega das Propostas: a partir de 13/11/2017 às 08h00 no site www.comprasnet.gov.br. Abertura das Propostas: 27/11/2017, às 10h00 no site www.comprasnet.gov.br.

JULIO MARIO DOS SANTOS VIANA
Pregoeiro

(SIDEC - 10/11/2017) 926524-02017-2017NE002017

RESULTADO DE JULGAMENTO
PREGÃO Nº 69/2017

PRE 069/2017; Favorecido: ENERWATT ENGENHARIA E COMERCIO LTDA; Item: 01; Valor Homologado: R$ 118.000,00.

RAYMUNDO EDUARDO DA CRUZ ALVES
Superintendente de Infraestrura e Suprimentos

(SIDEC - 10/11/2017)

COMPANHIA DE GERAÇÃO TÉRMICA DE ENERGIA ELÉTRICA

AVISOS DE LICITAÇÃO
PREGÃO Nº PE17600024

A Companhia de Geração Térmica de Energia Elétrica - CGTEE torna público que está instaurada a licitação na modalidade Pregão, na forma eletrônica, tipo menor preço por item, com o propósito de contratar aquisição de compressores dos condicionadores de ar da unidade 5 da Fase C do Complexo Termelétrico de Candiota. A cópia do edital está à disposição dos(as) interessados(as) gratuitamente através dos endereços eletrônicos www.licitacoes-e.com.br ou www.cgtee.gov.br. Outras informações poderão ser obtidas pelo fone: (53) 3245-7728. A abertura das propostas será às 09h do dia 24/11/2017.

PREGÃO Nº PE17600052

A Companhia de Geração Térmica de Energia Elétrica - CGTEE torna público que está instaurada a licitação na modalidade Pregão, na forma eletrônica, tipo menor preço por item, com o propósito de contratar aquisição de motoredutores para as mesas de carvão da Fase C do Complexo Termelétrico de Candiota. A cópia do edital está à disposição dos(as) interessados(as) gratuitamente através dos endereços eletrônicos www.licitacoes-e.com.br ou www.cgtee.gov.br. Outras informações poderão ser obtidas pelo fone: (53) 3245-7728. A abertura das propostas será às 09h do dia 24/11/2017.

Candiota, 9 de novembro de 2017.

PREGÃO Nº RP17800014
Repetição

A Companhia de Geração Térmica de Energia Elétrica - CGTEE torna público que está instaurada a licitação na modalidade Pregão, na forma eletrônica, tipo menor preço, representado pelo MENOR PERCENTUAL APLICADO SOBRE O VALOR CONSTANTE NA TABELA DE PREÇOS DE PRODUTORES - ÓLEO DIESEL S-500, na Região Sul, da Agencia Nacional do Petróleo, com a finalidade de registrar preços para Óleo Diesel que atenda as características do Óleo Diesel Tipo "A" ou "B", classificação S500, conforme Resolução da Agência Nacional do Petróleo - ANP N° 50, de 23 de dezembro de 2013 (Anexo III.1) e Regulamento Técnico ANP Nº 4/2013 (Anexo III.2), para atender a Usina Termelétrica Presidente Médici - UPME, do Complexo Termelétrico de Candiota, Candiota - RS, conforme especificação do Anexo III - Termo de Referência. A cópia do edital está à disposição dos(as) interessados(as) gratuitamente através dos endereços eletrônicos www.licitacoes-e.com.br ou www.cgtee.gov.br. Outras informações poderão ser obtidas pelo fone: (51) 3287-1565. A abertura das propostas será às 09h do dia 24/11/2017.

Candiota, 10 de novembro de 2017.
GISELE ROCHA DE ASSIS
Gerente do Departamento de Suprimentos

COMPANHIA DE PESQUISA DE RECURSOS MINERAIS
COMPANHIA DE PESQUISA DE RECURSOS MINERAIS NO PARÁ

AVISO DE LICITAÇÃO
PREGÃO Nº 15/2017 - UASG 495300

Nº Processo: 300.00446/2017 . Objeto: Pregão Eletrônico - Registro de Preços, pelo prazo de 06 meses (seis meses), para aquisições futuras de motores de popa para atender às necessidades da Companhia de Pesquisa de Recursos Minerais, conforme as especificações e os detalhamentos constantes do Termo de Referência - Anexo I deste Edital Total de Itens Licitados: 00003. Edital: 13/11/2017 de 08h00 às 12h00 e de 13h00 às 17h00. Endereço: Av. Dr.freitas, 3645 - Bairro do Marco Marco - BELEM - PA ou www.comprasgovernamentais.gov.br/edital/495300-05-15-2017. Entrega das Propostas: a partir de 13/11/2017 às 08h00 no site www.comprasnet.gov.br. Abertura das Propostas: 24/11/2017 às 09h30 no site www.comprasnet.gov.br.

FABIOLA FONSECA DE ANDRADE
Pregoeira

(SIDEC - 10/11/2017) 495300-29208-2017NE000301

COMPANHIA DE PESQUISA DE RECURSOS MINERAIS NO RIO DE JANEIRO

EXTRATOS DE INEXIGIBILIDADE DE LICITAÇÃO

Processo de Inexigibilidade de Licitação Pública - PDL nº 0184/2017 - CARVALHAES PRODUTOS PARA LABORATÓRIO LTDA. - OBJETO: Aquisição de 14 (quatorze) Cartuchos SPE em PP CHROMABOND Carbono, volume de 6 ml, adsorvente de 500mg, caixa com 30 (trinta) peças da Marca: MACHEREY-NAGEL para extração em fase sólida com fase carbono gráfico, empregados na análise de acrilamida. - LICITAÇÃO: Inciso I, do Art.25 da Lei n° 8.666/93- VALOR: R$ 11.091,92 - RATIFICAÇÃO: Esteves Pedro Colnago, Diretor de Relações Institucionais e Desenvolvimento - Em 09.11.2017.

Processo de Inexigibilidade de Licitação Pública - PDL nº 0206/2017 - PERKINELMER DO BRASIL LTDA. - OBJETO: Aquisição e instalação da peça CABLE ASSY-BLIZ SOURCE 8 PIN no equipamento Clarus 680 SQ8T. - LICITAÇÃO: Inciso I, do Art.25 da Lei n° 8.666/93- VALOR: R$ 5.289,40 - RATIFICAÇÃO: Esteves Pedro Colnago, Diretor de Relações Institucionais e Desenvolvimento - Em 09.11.2017.

AVISOS DE LICITAÇÃO
PREGÃO ELETRÔNICO Nº 57/DEAMP/2017

Objeto: Prestação de serviços de manutenção corretiva com fornecimento de uma placa de comunicação do amostrador automático AS, do equipamento DIONEX ICS 3000, para atender às necessidades do Laboratório de Cromatografia Iônica do LAMIN, sito à Av. Pasteur nº 404, Urca - Rio de Janeiro/RJ, conforme as especificações constantes no Termo de Referência - Anexo I - Processo n.º 0097/17 - Data de Abertura das Propostas: 27/11/2017 às 9 horas - Início da

Sessão de Disputa de Preços: 27/11/2017 às 9 h e 30 min - Edital: À disposição dos interessados gratuitamente nos sítios www.licitacoes-e.com.br e www.cprm.gov.br.

ARLINDO JOSE DE CARVALHO JUNIOR
Pregoeiro

PREGÃO ELETRÔNICO Nº 58/DEAMP/2017

Objeto: Aquisição de IPÊ CHAMPAGNE em prancha aparelhada para atender as necessidades da CPRM, conforme as especificações constantes no Termo de Referência - Anexo I, deste Edital.- Processo n.º 0063/17 - Data de Abertura das Propostas: 27/11/2017 às 09:00 horas - Início da Sessão de Disputa de Preços: 27/11/2017 às 09:30 horas - Edital: À disposição dos interessados gratuitamente nos sítios www.licitacoes-e.com.br e www.cprm.gov.br.

JOÃO CARLOS VENTURA MARTINS
Pregoeiro

DEPARTAMENTO NACIONAL DE PRODUÇÃO MINERAL

EXTRATO DE TERMO ADITIVO Nº 48/2017 - UASG 323002

Número do Contrato: 25/2015. Nº Processo: 48400000935201502. PREGÃO SISPP Nº 12/2015. Contratante: DEPARTAMENTO NACIONAL DE PRODUCAO-MINERAL. CNPJ Contratado: 03591509000144. Contratado : DLF ENGENHARIA COMERCIO E -REPRESENTACAO LTDA. Objeto: Alteração da Cláusula-CLÁUSULA QUARTA - DA VIGÊNCIA, do Contrato. Fundamento Legal: Lei 8.666/93. Vigência: 01/12/2017 a 30/11/2018. Valor Total: R$322.375,88. Fonte: 250022018 - 2017NE800049. Data de Assinatura: 09/11/2017.

(SICON - 10/11/2017) 323002-32263-2017NE800012

Ministério do Desenvolvimento Social

SECRETARIA EXECUTIVA

EXTRATO DE CONTRATO

PROGRAMA DAS NAÇÕES UNIDAS PARA O DESENVOLVIMENTO - PNUD
MINISTÉRIO DO DESENVOLVIMENTO SOCIAL E AGRÁRIO - MDSA
PROJETO BRA/12/006 - Apoio à Gestão Descentralizada dos SUAS.
VIGÊNCIA: 06/11/2017 a 25/06/2018
VALOR DO CONTRATO: R$ 75.000,00
OBJETIVO DA CONTRATAÇÃO: Identificação e análise de normas/regulações do SUAS relativas a financiamento nos Estados e Munícipios selecionados.
MODALIDADE: Produto.
SIGNATÁRIOS: Niky Fanbiancic - Representante Residente-PNUD e Valdemar da Paixão Gomes (CPF: 066.767.743-72).
PROGRAMA DAS NAÇÕES UNIDAS PARA O DESENVOLVIMENTO - PNUD
MINISTÉRIO DO DESENVOLVIMENTO SOCIAL E AGRÁRIO - MDSA
PROJETO BRA/12/006 - Apoio à Gestão Descentralizada dos SUAS.
VIGÊNCIA: 16/11/2017 a 15/05/2018
VALOR DO CONTRATO: R$ 57.600,00
OBJETIVO DA CONTRATAÇÃO: Elaborar materiais com orientações metodológicas para as equipes do Programa Nacional de Promoção do Acesso ao Mundo do Trabalho - Acessuas Trabalho. Vaga 2
MODALIDADE: Produto.
SIGNATÁRIOS: Niky Fanbiancic - Representante Residente-PNUD e Renata Siqueira (CPF: 057.815.107-37).

EXTRATO DE RESCISÃO

PROGRAMA DAS NAÇÕES UNIDAS PARA O DESENVOLVIMENTO - PNUD MINISTÉRIO DO DESENVOLVIMENTO SOCIAL E COMBATE À FOME PROJETO BRA/12/006 - Apoio à Gestão Descentralizada dos SUAS. RESCISÃO DO CONTRATO 2017/000119 em 07/11/2017 SIGNATÁRIOS: Jorge Chediek-Representante Residente-PNUD e Helloana Medeiros (CPF: 636.863.923-72).

EXTRATO DE TERMO ADITIVO

PROGRAMA DAS NAÇÕES UNIDAS PARA O DESENVOLVIMENTO - PNUD MINISTÉRIO DO DESENVOLVIMENTO SOCIAL - MDS PROJETO BRA/12/006 - Apoio à gestão descentralizada do Sistema Único da Assistência Social. PRORROGAÇÃO DO PRAZO DE VIGÊNCIA DO CONTRATO 2017/00091 até 02/04/2018. SIGNATÁRIOS: Didier Trebucq - Diretor de País do PNUD e Priscilla Santos (CPF: 011.941.280-25). PROGRAMA DAS NAÇÕES UNIDAS PARA O DESENVOLVIMENTO - PNUD MINISTÉRIO DO DESENVOLVIMENTO SOCIAL - MDS PROJETO BRA/12/006 - Apoio à gestão descentralizada do Sistema Único da Assistência Social. PRORROGAÇÃO DO PRAZO DE VIGÊNCIA DO CONTRATO 2017/00066 até 08/03/2018. SIGNATÁRIOS: Didier Trebucq - Diretor de País do PNUD e Francisca Alves de Carvalho (CPF: 374.227.743-04).

EDITAL Nº 47/2017
PROJETO DE ORGANISMO INTERNACIONAL
UNESCO 914/BRZ/3002

OBJETIVO/VAGA: avaliar e propor evoluções das soluções de condicionalidades de Business Intelligence, sugerir priorização no atendimento dessas evoluções, adaptações e correções, conforme a necessidade do negócio, avaliar e propor melhorias nos requisitos de negócio do BI, propor melhorias na arquitetura das soluções apresentadas, propor critérios de aceitação dos produtos entregues para área de negócio durante o processo de desenvolvimento do BI e avaliar e propor correções nas soluções entregues que divergem dos requisitos aprovados pela área de negócio.

QUALIFICAÇÃO PROFISSIONAL: Graduação em Ciências da Computação ou Tecnologia da Informação, ou graduação em qualquer área e pós graduação em Tecnologia da Informação, conforme classificação da CAPES, experiência profissional de no mínimo 4 (quatro) anos nas áreas de Business Intelligence.

O termo de referência está disponível no sítio: http://mds.gov.br/acesso-a-informacao/institucional/internacional/editais-pessoa-fisica. Os interessados deverão enviar o currículo a partir do dia 13/11/2017 até o dia 19/11/2017 para o endereço: sedpi.914brz3002@mds.gov.br (exclusivamente). O currículo deverá ser enviado em formato PDF, no modelo disponível no sítio (http://mds.gov.br/acesso-a-informacao/institucional/internacional/editais-pessoa-fisica), bem como o número do edital deverá ser informado no campo assunto - e-mails que não atenderem a tais requisitos serão desconsiderados.

Em cumprimento ao disposto no Decreto n.º 5.151 de 22 de julho de 2004, as contratações serão efetuadas mediante processo seletivo simplificado (análise de currículo), sendo exigida dos profissionais a comprovação da habilitação profissional e da capacidade técnica ou científica compatível com os trabalhos a serem executados. "É vedada a contratação, a qualquer título, de servidores ativos da Administração Pública Federal, Estadual, Municipal ou do Distrito Federal, direta ou indireta, bem como de empregados de suas subsidiárias e controladas, no âmbito dos acordos de cooperação técnica internacional".

MAURÍCIO VIANNA
Diretor de Cooperação Técnica

EDITAL Nº 48/2017
PROJETO DE ORGANISMO INTERNACIONAL
FAO UTF/BRA/085/BRA

OBJETIO/VAGA: Analisar e propor melhorias referentes às ações administrativas do Programa de Aquisição de Alimentos, nas modalidades Compra com Doação Simultânea e Incentivo à Produção e Consumo de Leite - PAA Leite.". 1 (uma) VAGA. PERFIL PROFISSIONAL: Acadêmicos: graduação na área de Ciências Sociais Aplicadas, conforme tabela de áreas de conhecimento da CAPES, com diploma devidamente reconhecido pelo MEC; Especialização ou MBA na área de gestão; Experiência mínima de 5 anos na Administração Pública nos Programas de Segurança Alimentar e Nutricional.

O Termo de referência está disponível no sítio: http://mds.gov.br/acesso-a-informacao/institucional/internacional/editais-pessoa-fisica. Os interessados deverão inserir seu currículo no site https://www.fao.org.br (clicar em "FAO no Brasil" e depois em "recrutamento e seleção) de 13/11/2017 até o dia 19/11/2017.

Em cumprimento ao disposto no Decreto n.º 5.151 de 22 de julho de 2004, as contratações serão efetuadas mediante processo seletivo simplificado (análise de currículo), sendo exigida dos profissionais a comprovação da habilitação profissional e da capacidade técnica ou científica compatível com os trabalhos a serem executados. "É vedada a contratação, a qualquer título, de servidores ativos da Administração Pública Federal, Estadual, Municipal ou do Distrito Federal, direta ou indireta, bem como de empregados de suas subsidiárias e controladas, no âmbito dos acordos de cooperação técnica internacional".

MAURÍCIO VIANNA
Diretor de Cooperação Técnica

SUBSECRETARIA DE ASSUNTOS ADMINISTRATIVOS

AVISO DE LICITAÇÃO
PREGÃO Nº 31/2017 - UASG 550005

Nº Processo: 71000055571201786. Objeto: Pregão Eletrônico

O objeto da presente licitação é a escolha da proposta mais vantajosa para a contratação de empresa especializada na prestação de serviços de gravação através de sistemas de sonorização ou por videoconferência, com registro taquigráfico da fala de cada participante, degravação, edição, revisão de textos, elaboração de atas de Encontros, Seminários, Conferência, Reuniões Ordinárias e Extraordinárias, Grupos de Trabalho, Câmaras Técnicas e resumos executivos das Comissões Temáticas, abrangendo serviços de montagem e desmontagem de equipamentos de sonorização e gravação nos espaços físicos que não dispuserem de infraestrutura de som, e disponibilização e gerenciamento de equipamentos envolvidos na prestação do serviço de videoconferência, para atender as demandas do Ministério do Desenvolvimento Social, tendo por maiores demandantes dos serviços o Conselho Nacional de Assistência social/CNAS, Comissão Intergestores Tripartite/CIT, Conselho Nacional de Desenvolvimento dos Povos e Comunidades Tradicionais/CNPCT, conforme condições, quantidades e exigências estabelecidas no Edital e seus anexos. Total de Itens Licitados: 00006. Edital: 13/11/2017 de 09h00 às 12h00 e de 14h00 às 17h00. Endereço: San Quadra 03, Lote A, Ed. Nucleo Dos Transportes - Dnit, 2º Andar, Sala 23.25 Asa Norte - BRASILIA - DF ou www.comprasgovernamentais.gov.br/edital/550005-05-31-2017. Entrega das Propostas: a partir de 13/11/2017 às 09h00 no site www.comprasnet.gov.br. Abertura das Propostas: 24/11/2017 às 09h00 no site www.comprasnet.gov.br.

CARLOS ANDRE MARTINS SANTOS
Pregoeiro

(SIDEC - 10/11/2017) 550005-00001-2017NE000001

INSTITUTO NACIONAL DO SEGURO SOCIAL
DIRETORIA DE BENEFÍCIOS

EDITAL DE NOTIFICAÇÃO

Considerando a inexistência de endereços definidos ou atendidos pelos serviços dos Correios, constantes nos sistemas utilizados pela Administração, nos termos do art. 26 da Lei 9.784/99, faculta-se o comparecimento no prazo legal para atender convocação (30 dias), apresentar defesa (10 dias), interpor recurso (30 dias) ou ressarcir o erário (60 dias), que será contado a partir do primeiro dia útil após o prazo de quinze dias da publicação do edital. O interessado deverá comparecer na Agência da Previdência Social (APS) ou Gerência Executiva (GEX) em que for mantido o benefício, das 08h às 12h, munido de documento de identificação.

GEX Barreiras. Defesa: 0950503150 Maria Clara Monteiro de Carvalho; 1001115365 Isabel Lucia Montalvao da Silva; 0497504944 Luzia Quirina de Oliveira; 1357072446 Sandra Regina Silva de Almeida; Cobrança: 7007653643 Julio Cesar dos Santos Souza; 0976957191 Laurentina Lina de Macedo; 0927220261 Marcelina Gomes Santos; GEX Garanhuns. Recurso: 1320257205 Eulina Soares de Melo; 5193600154 Rita Arcelina de Araujo; 5190737353 Judite Alves de Almeida; 1318369565 Elias Jose de Barros; GEX Juazeiro do Norte. Defesa: 0903347733 Luis Jose de Sousa; 0952778432 Maria Carlota da Silva; 0710345704 Jose Luciano Nogueira; 1002160470 Maria Carlota da Silva; 0831219491 Hozana Vieira da Silva; GEX Santo Antônio de Jesus. Defesa: 7015178525 Mariana Ferreira de Jesus;

ALESSANDRO ROOSEVELT SILVA RIBEIRO

SUPERINTENDÊNCIA REGIONAL NORDESTE EM RECIFE
GERÊNCIA EXECUTIVA - A - EM FORTALEZA

EXTRATO DE TERMO ADITIVO Nº 4/2017 - UASG 510815

Número do Contrato: 64/2012. Nº Processo: 35043001041201162. DISPENSA Nº 11/2011. Contratante: INSTITUTO NACIONAL DO SEGURO -SOCIAL. CNPJ Contratado: 19023097000186. Contratado: PREMIUM NEGOCIOS IMOBILIARIOS LTDA.Objeto: Prorrogação Contratual. Fundamento Legal: Cláusulas Segunda e Terceira do Contrato. Lei nº 8245/91 e Lei nº 8666/93. Vigência: 01/10/2017 a 30/09/2019. Valor Total: R$408.200,88. Fonte: 118033908 - 2017NE800518. Data de Assinatura: 01/10/2017.

(SICON - 10/11/2017) 512006-57202-2017NE800002

GERÊNCIA EXECUTIVA - B - EM BARREIRAS

AVISO DE LICITAÇÃO
PREGÃO Nº 8/2017 - UASG 511669

Nº Processo: 35018000041201748. Objeto: Pregão Eletrônico - Contratação de companhia seguradora para prestação de seguro anual para cobertura de riscos de colisão, roubo, furto, incêndio, acidente, danos materiais e corporais a terceiros (responsabilidade civil), em relação aos Veículos Automotores e acessórios para a Frota Total de Itens Licitados: 00001. Edital: 13/11/2017 de 08h00 às 12h00 e de 14h00 às 17h00. Endereço: Av Cleriston Andrade, 743, Bairro Jk Jk - BARREIRAS - BA ou www.comprasgovernamentais.gov.br/edital/511669-05-8-2017. Entrega das Propostas: a partir de 13/11/2017 às 08h00 no site www.comprasnet.gov.br. Abertura das Propostas: 29/11/2017 às 10h00 no site www.comprasnet.gov.br.

ERICO LEONAM DE OLIVEIRA SILVA
Técnico do Seguro Social

(SIDEC - 10/11/2017) 511669-57202-2017NE800002

GERÊNCIA EXECUTIVA - B - EM FEIRA DE SANTANA
SEÇÃO DE LOGÍSTICA, LICITAÇÃO E CONTRATOS E ENGENHARIA

EXTRATO DE TERMO ADITIVO Nº 7/2016 UASG 511682

Número do Contrato: 48/2014. Nº Processo: 35025000117201312. CONCORRÊNCIA SISPP Nº 9/2013. Contratante: INSTITUTO NACIONAL DO SEGURO -SOCIAL. CNPJ Contratado: 02702285000138. Contratado: PAULUS CONSTRUCOES E SERVICOS LTDA- EPP. Objeto: Repactuação e aditivo de valor do contrato. Fundamento Legal: Lei 8666/93 e alterações posteriores. Vigência: 21/10/2016 a 12/11/2016. Valor Total: R$15.650,43. Fonte: 151000000 - 2016NE800335. Data de Assinatura: 21/10/2016.

(SICON - 10/11/2017)

EXTRATO DE TERMO ADITIVO Nº 8/2016 UASG 511682

Número do Contrato: 50/2014. Nº Processo: 35025000113201334. CONCORRÊNCIA SISPP Nº 1/2013. Contratante: INSTITUTO NACIONAL DO SEGURO -SOCIAL. CNPJ Contratado: 01724109000134. Contratado: POTENCIAL ENGENHARIA E INSTALACOESLTDA.. Objeto: Repactuação do Contrato. Fundamento Legal: Lei 8666/93 e alterações posteriores. Vigência: 21/10/2016 a 03/11/2016. Valor Total: R$1.420,63. Fonte: 151000000 - 2016NE800334. Data de Assinatura: 21/10/2016.

(SICON - 10/11/2017)

GERÊNCIA EXECUTIVA - B - EM JOÃO PESSOA

EXTRATOS DE ACORDOS DE COOPERAÇÃO TÉCNICA

Ref.: Proc. nº 35172.000953/2017-37, referente a Acordo de Cooperação Técnica que entre si celebram a Gerência Executiva do INSS em João Pessoa-PB e o Sindicato dos Trabalhadores Rurais de Guarabira para requerimento de serviços previdenciários na modalidade de atendimento à distância. Objeto: Viabilizar a operacionalização de requerimentos de serviços do INSS, sendo: salário-maternidade, aposentadoria por idade, aposentadoria por tempo de contribuição, pensão por morte, auxílio-reclusão, certidão de tempo de contribuição, extrato CNIS, extrato para imposto de renda, histórico de consignações, histórico de crédito do benefício - HISCRE, declaração de benefício/nada consta, revisão, recurso, cópia de processo, atualização de cadastro e benefício, na modalidade atendimento a distância, pelo(a). Acordante, de seus representados, bem como a preparação e instrução de requerimentos para posterior análise do INSS, a quem incumbe reconhecer ou não o direito à percepção de benefícios. Da Vigência: este Acordo vigorará até 31.12.2017, a contar da sua publicação no Diário Oficial da União. Data da Assinatura: 10 de novembro de 2017. Dos Signatários: Rogério da Silva Oliveira, Gerente Executivo do INSS em João Pessoa-PB e José de Freitas de Araújo, Presidente do Sindicato dos Trabalhadores Rurais de Guarabira-PB.

Ref.: Proc. nº 35172.000892/2017-16. referente a Acordo de Cooperação Técnica que entre si celebram a Gerência Executiva do INSS em João Pessoa-PB e o Sindicato dos Trabalhadores Rurais de Jacaraú para requerimento de serviços previdenciários na modalidade de atendimento à distância. Objeto: Viabilizar a operacionalização de requerimentos de serviços do INSS, sendo: salário-maternidade, aposentadoria por idade, aposentadoria por tempo de contribuição, pensão por morte, auxílio-reclusão, certidão de tempo de contribuição, extrato CNIS, extrato para imposto de renda, histórico de consignações, histórico de crédito do benefício - HISCRE, declaração de benefício/nada consta, revisão, recurso, cópia de processo, atualização de cadastro e benefício, na modalidade atendimento a distância, pelo(a). Acordante, de seus representados, bem como a preparação e instrução de requerimentos para posterior análise do INSS, a quem incumbe reconhecer ou não o direito à percepção de benefícios. Da Vigência: este Acordo vigorará até 31.12.2017, a contar da sua publicação no Diário Oficial da União. Data da Assinatura: 10 de novembro de 2017. Dos Signatários: Rogério da Silva Oliveira, Gerente Executivo do INSS em João Pessoa-PB e José Alves da Silva, Presidente do Sindicato dos Trabalhadores Rurais de Jacaraú-PB.

RESULTADO DE JULGAMENTO
CONCORRÊNCIA Nº 1/2017

O Presidente da Comissão Especial de Licitação da Gerência Executiva do INSS em João Pessoa/PB,no exercício das suas atribuições regimentais designada pela Portaria nº 38/GEXJPS/INSS de 18/07/2017, e por força do art. 109, inciso I, allínea a e parágrafo 4º da Lei nº. 8.666, de 21 de junho de 1993, apresenta, para os fins administrativos a que se destinam suas considerações e decisão acerca do Recurso interposto pela empresa CBA CONSTRUÇÕES LTDA, pessoa jurídica de direito privado, inscrita no CNPJ (MF) n.º 09.605.291/0001-16, (recorrente) que, "irresignada com o resultado da licitação, interpôs recurso administrativo contra os atos desta Comissão que a inabilitou, para Concorrência nº 1/2017, a contratação de empresa especializada de engenharia para executar obra de reforma e adaptação da Agência da Previdência Social no Município de João Pessoa, situada a Av. Getúlio Vargas, nº 47 - Centro - João Pessoa - PB, conforme as especificações constantes no Edital. A citada empresa foi considerada INABILITADA por não atendimento ao Item 6, subitem 6.2, alínea E do Edital. Em revisão a nossa Decisão proferida entendemos que a mesma atendeu ao item e a consideramos Habilitada, tendo em vista que a Certidão foi apresentada e que a mesma atende as exigências contidas no Edital. Decisão: À vista do exposto, recebe-se o recurso interposto, dele se CONHECE por ser tempestivo para, no mérito, DAR-LHE PROVIMENTO.

VANILDO BERTO BARBOSA

(SIDEC - 10/11/2017) 512006-57202-2017NE800002

GERÊNCIA EXECUTIVA - B - EM MACEIÓ

EXTRATO DE CONTRATO Nº 24/2017 - UASG 511135

Nº Processo: 35001000682201781. TOMADA DE PREÇOS Nº 1/2017. Contratante: INSTITUTO NACIONAL DO SEGURO -SOCIAL. CNPJ Contratado: 97535869000172. Contratado : PAULO SERGIO SILVA - EPP -.Objeto: Contratação de empresa de engenharia para reforma da APS de Viçosa/AL, situada na Rua José Vilela, s/n, Viçosa/AL. Fundamento Legal: Lei n° 8.666/93 e alterações posteriores. Vigência: 02/11/2017 a 11/03/2018. Valor Total: R$78.033,92. Fonte: 250570202 - 2017NE800308. Data de Assinatura: 02/11/2017.

(SICON - 10/11/2017) 512006-57202-2017NE800001

EXTRATO DE CONTRATO Nº 25/2017 - UASG 511135

Nº Processo: 35001000683201781. TOMADA DE PREÇOS Nº 2/2017. Contratante: INSTITUTO NACIONAL DO SEGURO -SOCIAL. CNPJ Contratado: 08898820000154. Contratado : ASSISTENCE ENGENHARIA LTDA - ME -.Objeto: Contratação de empresa de engenharia para reforma da APS Maribondo/AL, situada na Rua José Oliveira Barros, s/n, Maribondo/AL. Fundamento Legal: Lei n° 8.666/93 e alterações posteriores. Vigência: 05/11/2017 a 15/03/2018. Valor Total: R$75.460,56. Fonte: 250570202 - 2017NE800316. Data de Assinatura: 05/11/2017.

(SICON - 10/11/2017) 512006-57202-2017NE800001

SUPERINTENDÊNCIA REGIONAL NORTE/CENTRO-OESTE EM BRASÍLIA

AVISO DE LICITAÇÃO
PREGÃO Nº 13/2017 - UASG 510678

Nº Processo: 35661001360201726. Objeto: Pregão Eletrônico - Aquisição de insumos de informática, para suprir as necessidades da Superintendência Regional Norte/Centro-Oeste e Palmas. Total de Itens Licitados: 00017. Edital: 13/11/2017 de 08h00 às 12h00 e de 14h00 às 17h00. Endereço: Saus Qd 04 Bloco l BRASILIA - DF ou www.comprasgovernamentais.gov.br/edital/510678-05-13-2017. Entrega das Propostas: a partir de 13/11/2017 às 08h00 no site www.comprasnet.gov.br. Abertura das Propostas: 27/11/2017 às 10h00 no site www.comprasnet.gov.br.

ANDRE PAULO FELIX FIDELIS
Superintendente

(SIDEC - 10/11/2017) 512006-57202-2017NE800002

GERÊNCIA EXECUTIVA - A - EM BELÉM

EXTRATO DE TERMO ADITIVO Nº 1/2017 UASG 510120

Número do Contrato: 39/2016. Nº Processo: 35166003083/14-94. CONCORRÊNCIA SISPP Nº 1/2016. Contratante: INSTITUTO NACIONAL DO SEGURO -SOCIAL. CNPJ Contratado: 20126788000194. Contratado: J P X CONSTRUTORA LTDA - EPP -.Objeto: Prorrogação dos prazos contratuais por mais 90 (noventa dias). Fundamento Legal: Lei 8.666/93. Vigência: 02/02/2018 a 03/05/2018. Data de Assinatura: 07/11/2017.

(SICON - 10/11/2017) 512006-57202-2017NE800002

GERÊNCIA EXECUTIVA - B - EM CAMPO GRANDE

EXTRATO DE CONTRATO Nº 62/2017 UASG 510280

Nº Processo: 35092000063201715. PREGÃO SRP Nº 3/2017. Contratante: INSTITUTO NACIONAL DO SEGURO -SOCIAL. CNPJ Contratado: 26102950000110. Contratado: COMERCIAL GEFLAN - EIRELI - EPP -.Objeto: Aquisição de água mineral, acondicionada em garrafões de 20 litros. Fundamento Legal: Lei nº10.520/02, Lei Complementar 123/06 e Lei nº 8.666/93. Vigência: 06/11/2017 a 25/04/2018. Valor Total: R$2.787,50. Fonte: 118033908 - 2017NE800553. Data de Assinatura: 06/11/2017.

(SICON - 10/11/2017) 512006-57202-2017NE800002

EXTRATO DE TERMO ADITIVO Nº 5/2017 - UASG 510280

Número do Contrato: 40/2012. Nº Processo: 35092000564200991. DISPENSA Nº 11/2012. Contratante: INSTITUTO NACIONAL DO SEGURO -SOCIAL. CPF Contratado: 36792802115. Contratado : JOSE CARLOS DE REZENDE -.Objeto: Repactuação contratual, referente a Locação de Imóvel de Terceiros, sito a Rua São José nº 327 - Brasilândia/MS, onde encontra-se instalada APS - Brasilândia/MS. Fundamento Legal: Artigo 24, Inciso X, da Lei nº 8.666/93. Vigência: 10/09/2017 a 09/09/2018. Valor Total: R$18.528,24. Fonte: 118033908 - 2017NE800559. Data de Assinatura: 10/09/2017.

(SICON - 10/11/2017) 512006-57202-2017NE800002

GERÊNCIA EXECUTIVA - B - EM MANAUS

RESULTADO DE HABILITAÇÃO
CONCORRÊNCIA Nº 4/2017

A Comissão Especial de Licitação instituída pela Portaria/INSS/GEXMAN nº 71, de 23/10/2017, em cumprimento ao disposto no parágrafo primeiro, artigo 109 da Lei nº 8.666/93 e alterações posteriores, torna público o Resultado da Habilitação da Concorrência nº 4/2017, declarando INABILITADAS as licitantes a seguir relacionadas, por não atenderem ao Edital, nos itens indicados: CONSTRUMAIS Construções e Serviços Ltda., por não atender ao item 6, subitem 6.2, alínea "f", subalínea "f.3" - "f.3.5" e "f.3.6"; C.E.A. Obras de Alvenaria Ltda., por não atender ao item 6, subitem 6.2, alínea "f", subalínea "f.3" - "f.3.5" e "f.3.6"; PROJETO Engenharia Ltda, por não atender ao item 6, subitem 6.2, alínea "f", subalínea "f.3" - "f.3.5"; HYCON Construções Ltda., por não atender ao item 6, subitem 6.9; CASA NOVA Engenharia Ltda., por não atender ao item 6, subítens 6.2, alínea "f", 6.4 e 6.5. Foram consideradas habilitadas as empresas:_COMPASSO Construções, Terraplanagem e Pavimentação Ltda., MULTI ENERGY Empreendimentos Ltda., Construtora Medina Ltda., JS Instalações Eireli, MILLENNIUM Empreendimentos Ltda., IF Queiroz EPP, CONTAP Construtora Ltda. e REGO MENDES Construções Ltda. Na forma do disposto no artigo 109, inciso I, alínea "a", da Lei nº 8.666/93, fica estabelecido o prazo de 05 (cinco) dias úteis, a contar do dia útil subsequente a esta publicação, para a interposição de recursos, sendo dada vistas ao Processo para as licitantes interessadas, a partir desta data.

ADILSON HÉLIO DA SILVA CARDOSO
Presidente da Comissão de Licitação

(SIDEC - 10/11/2017) 512006-57202-2017NE800002

GERÊNCIA EXECUTIVA - B - EM PORTO VELHO
SERVIÇO DE ADMINISTRAÇÃO

EXTRATO DE CONTRATO Nº 15/2017 UASG 512035

Nº Processo: 35335000285201657. INEXIGIBILIDADE Nº 45/2017. Contratante: INSTITUTO NACIONAL DO SEGURO -SOCIAL. CNPJ Contratado: 23201047000119. Contratado: AGUAS DE PIMENTA BUENO SANEAMENTO-SPE LTDA. Objeto: Contrato para fornecimento de agua e esgoto para atender a Agencia de Pimenta Bueno/RO. Fundamento Legal: Caput do art 25, Inciso I e Art 26, ambos da Lei nr 8.666/93 e alterações. Vigência: 10/10/2017 a 09/10/2018. Valor Total: R$6.411,12. Fonte: 118033908 - 2017NE800449. Data de Assinatura: 05/10/2017.

(SICON - 10/11/2017) 512035-57202-2017NE800040

GERÊNCIA EXECUTIVA EM CUIABÁ

EXTRATO DE TERMO ADITIVO Nº 2/2017 - UASG 511080

Número do Contrato: 27/2016. Nº Processo: 35087000292201628. PREGÃO SISPP Nº 9/2016. Contratante: INSTITUTO NACIONAL DO SEGURO -SOCIAL. CNPJ Contratado: 73882136000146. Contratado : F ROCHA & CIA LTDA -.Objeto: 2º Termo Aditivo (prorrogação de prazo) ao contrato de Reprografia a ser realizado nas unidades vinculadas às Gerências Executivas do INSS/MT. Fundamento Legal: Lei nº 10.520/02, Lei Complementar nº 123/06 e, subsidiariamente, Lei nº 8.666/93 e alterações posteriores. Vigência: 11/11/2017 a 11/11/2018. Valor Total: R$201.435,60. Fonte: 250570202 - 2017NE800100. Data de Assinatura: 10/11/2017.

(SICON - 10/11/2017) 512006-57202-2017NE800002

SUPERINTENDÊNCIA-REGIONAL SUDESTE I EM SÃO PAULO

EXTRATO DE CONTRATO Nº 67/2017 - UASG 510178

Nº Processo: 35664000312201741.
DISPENSA Nº 26/2017. Contratante: INSTITUTO NACIONAL DO SEGURO -SOCIAL. CNPJ Contratado: 61198164000160. Contratado : PORTO SEGURO COMPANHIA DE SEGUROS-GERAIS. Objeto: Prestação de serviço de seguro total coletivo de veículos oficiais pertencentes à frota da SRI. Fundamento Legal: inciso II do artigo 24 da Lei 8666 e alterações posteriores. Vigência: 21/10/2017 a 21/10/2018. Valor Total: R$5.693,23. Fonte: 118033908 - 2017NE800354. Data de Assinatura: 19/10/2017.

(SICON - 10/11/2017) 512006-57202-2017NE800002

GERÊNCIA EXECUTIVA EM SÃO PAULO - SUL

EXTRATO DE TERMO ADITIVO Nº 4/2017 - UASG 511339

Número do Contrato: 58/2013.
Nº Processo: 35464001003201230.
PREGÃO SISPP Nº 8/2013. Contratante: INSTITUTO NACIONAL DO SEGURO -SOCIAL. CNPJ Contratado: 01211015000161. Con-

tratado : CIBAM ENGENHARIA EIRELI -.Objeto: Termo aditivo para prorrogacao do contrato de manutencao predial. Fundamento Legal: Lei 8666 93, Lei 10520 02, IN 02 2008. Vigência: 13/11/2017 a 13/11/2018. Valor Total: R$629.166,90. Fonte: 100000000 - 2017NE800419. Data de Assinatura: 09/11/2017.

(SICON - 10/11/2017) 512006-57202-2017NE800002

AVISO DE LICITAÇÃO
TOMADA DE PREÇOS Nº 11/2017 - UASG 511339

Nº Processo: 35464000516201738 . Objeto: Contratação de empresa especializada para execução dos serviços de engenharia necessários para a completa recomposição das linhas frigorígenas de 03 (três) condensadoras Midea do tipo VRF, localizadas nos fundos da APS Cidade Ademar. Total de Itens Licitados: 00001. Edital: 13/11/2017 de 10h00 às 13h00 e de 14h00 às 17h00. Endereço: Rua Santa Cruz, n 747 Bairro Vila Mariana Vila Mariana - SAO PAULO - SP ou www.comprasgovernamentais.gov.br/edital/511339-02-11-2017. Entrega das Propostas: 29/11/2017 às 10h00. Endereço: Viaduto Santa Ifigenia. 266 Centro - SAO PAULO - SP

HERMENEGILDO PIRES ALVES
Gerente Executivo

(SIDEC - 10/11/2017) 511339-57202-2017NE080002

GERÊNCIA EXECUTIVA EM JUNDIAÍ
SERVIÇO DE ADMINISTRAÇÃO

EXTRATO DE CONTRATO Nº 37/2017 - UASG 511425

Nº Processo: 35406000176201659.
PREGÃO SRP Nº 23/2016. Contratante: INSTITUTO NACIONAL DO SEGURO -SOCIAL. CNPJ Contratado: 00212655000123. Contratado : PERFIL - GRAFICA E EDITORA LTDA --ME. Objeto: O presente contrato tem por objeto aquisição de material de consumo, do tipo impressosconforme especificações e quantitativos estabelecidos no Termo de Referência, Anexo I do Edital do Pregão Eletrônico nº 23/2016, com a finalidade de atender às necessidades da Gerência Executiva do INSS em Jundiaí/SP e demais Unidades a ela vinculadas. Fundamento Legal: Lei nº 10520/02, Lei Comp. 123/06 e Lei nº 8666/93 e demais normas pertinentes . Vigência: 10/11/2017 a 10/03/2018. Valor Total: R$9.500,00. Fonte: 118033908 - 2017NE800523. Data de Assinatura: 10/11/2017.

(SICON - 10/11/2017) 512006-57202-2017NE800002

GERÊNCIA EXECUTIVA EM SANTOS

RESULTADOS DE JULGAMENTOS
PREGÃO Nº 3/2017

A Pregoeira e Equipe de Apoio designados pela Portaria INSS/GEXSANTOS nº 36 de 24/05/2017, publicada no BSL nº 95 de 26/05/2017, realizaram Pregão Eletrônico para contratação de empresa de engenharia especializada para a elaboração de laudo estrutural para o prédio do INSS situado em São Vicente/SP, imóvel este vinculado à Gerência Executiva em Santos/SP, conforme especificações em Edital, sagrando-se vencedora a empresa PROJECON - PROJETOS E CONSTRUÇÕES LTDA-ME, CNPJ: 07.765.850/0001-20 pelo valor global de R$ 13.895,00, tendo ocorrido a adjudicação e homologação do objeto do certame a seu favor.

(SIDEC - 10/11/2017) 512006-57202-2017NE800002

PREGÃO Nº 5/2017

A Pregoeira e Equipe de Apoio designados pela Portaria INSS/GEXSANTOS nº 36 de 24/05/2017, publicada no BSL nº 95 de 26/05/2017, realizaram Pregão Eletrônico para contratação de serviços de manutenção de elevadores para unidades vinculadas à Gerência Executiva do INSS em Santos no dia 09/11/2017, conforme especificações em Edital, através do sistema Comprasnet, ficando assim descrito o resultado final do certame: a única proposta apresentada para o item foi desclassificada por inexequibilidade resultando em licitação fracassada.

JANAINA PAIVA MARTINS CARVALHO
Substituta

(SIDEC - 10/11/2017) 512006-57202-2017NE800002

SUPERINTENDÊNCIA REGIONAL SUDESTE II
EM BELO HORIZONTE
GERÊNCIA EXECUTIVA EM DUQUE DE CAXIAS

EXTRATO DE CONTRATO Nº 16/2017 - UASG 512087

Nº Processo: 35311000628/17-32.
PREGÃO SRP Nº 6/2017. Contratante: INSTITUTO NACIONAL DO SEGURO -SOCIAL. CNPJ Contratado: 11414771000141. Contratado : MARIA ANTONIA DE SOUZA COMERCIO --ME. Objeto: Aquisição de Material de consumo para atender as necessidades da Gerência Executiva emDuque de Caxias/RJ, licitado atraves de SRP pela GEX-BELEM/PA. Fundamento Legal: Lei 10520/02 e Lei 8.666/93.Vigência: 03/10/2017 a 29/12/2017. Valor Total: R$6.939,00. Fonte: 250570202 - 2017NE800319. Data de Assinatura: 03/10/2017.

(SICON - 10/11/2017) 512006-57202-2017NE800002

GERÊNCIA EXECUTIVA EM OURO PRETO

EXTRATO DE TERMO ADITIVO Nº 11/2017 - UASG 511851

Número do Contrato: 8/2014.
Nº Processo: 35140000199201206.
TOMADA DE PREÇOS Nº 3/2013. Contratante: INSTITUTO NACIONAL DO SEGURO -SOCIAL. CNPJ Contratado: 04686641000100. Contratado : LOFT INTERIORES ARQUITETURA E -CONSTRUCAO LTDA - EPP. Objeto: Alteração de prazo de execução, do cronograma fisico-financeiro e da vigência do contrato. Fundamento Legal: Lei 8666/93, Art 57, §2. Vigência: 01/11/2017 a 14/03/2018. Data de Assinatura: 01/11/2017.

(SICON - 10/11/2017) 512006-57202-2017NE800002

GERÊNCIA EXECUTIVA EM PETRÓPOLIS

EXTRATO DE TERMO ADITIVO Nº 8/2017 - UASG 512086

Número do Contrato: 16/2009.
Nº Processo: 35323000701200412.
DISPENSA Nº 6/2004. Contratante: INSTITUTO NACIONAL DO SEGURO -SOCIAL. CNPJ Contratado: 01321150000160. Contratado : PARK DO SOL EMPREENDIMENTOS -IMOBILIARIOS LTDA - EPP. Objeto: Prorrogar por 12 (doze) meses a vigência do contrato referente à locação do imóvel localizado na Rodovia RJ 116, Km 038, no município de Cachoeiras de Macacu/RJ, compreendido pelas lojas 9, 10, 11, 12, 13, 14, 15 e 16 do Centro Comercial Green, com área de 267,87 m2 subordinada a Gerência Executiva Petrópolis. Fundamento Legal: Lei 8666/93 . Vigência: 01/11/2017 a 31/10/2018. Valor Total: R$72.217,44. Fonte: 118033908 - 2017NE800298. Data de Assinatura: 20/10/2017.

(SICON - 10/11/2017) 512006-57202-2017NE800002

SUPERINTENDÊNCIA REGIONAL SUL
EM FLORIANÓPOLIS
GERÊNCIA EXECUTIVA EM PORTO ALEGRE

EXTRATO DE CONTRATO Nº 32/2017 - UASG 510890

Nº Processo: 35239000456201717.
PREGÃO SISPP Nº 2/2017. Contratante: INSTITUTO NACIONAL DO SEGURO -SOCIAL. CNPJ Contratado: 08940091000157. Contratado : PLETSCH & RIZZON LTDA - EPP -.Objeto: Contratação de serviços de monitoramento remoto das centrais de alarme de vigilância eletrônica e de vistoria de pronta resposta. Fundamento Legal: Lei nº 10.520/02 e Lei nº 8.666/93 e alterações. Vigência: 26/11/2017 a 26/11/2018. Valor Total: R$69.598,80. Fonte: 118033908 - 2017NE800443. Data de Assinatura: 10/11/2017.

(SICON - 10/11/2017) 512006-57202-2017NE800002

EXTRATO DE TERMO ADITIVO Nº 1/2017 - UASG 510890

Número do Contrato: 23/2016.
Nº Processo: 35239001278201661.
PREGÃO SRP Nº 14/2016. Contratante: INSTITUTO NACIONAL DO SEGURO -SOCIAL. CNPJ Contratado: 03539770000103. Contratado : MRO SERVICOS EIRELI -.Objeto: Prorrogação do contrato em até 12 (doze) meses. Fundamento Legal: Art. 57 da Lei nº 8.666/93 e alterações. Vigência: 20/10/2017 a 20/10/2018. Valor Total: R$743.547,24. Fonte: 100000000 - 2017NE800464. Data de Assinatura: 16/10/2017.

(SICON - 10/11/2017) 512006-57202-2017NE800002

EXTRATO DE TERMO ADITIVO Nº 1/2017 - UASG 510890

Número do Contrato: 30/2016.
Nº Processo: 35239000585201624.
PREGÃO SISPP Nº 2/2016. Contratante: INSTITUTO NACIONAL DO SEGURO -SOCIAL. CNPJ Contratado: 04350057000171. Contratado : S & M CONSERVACAO E LIMPEZA LTDA -EPP. Objeto: Prorrogação do contrato em até 12 (doze) meses. Fundamento Legal: Art. 57 da Lei nº 8.666/93 e alterações. Vigência: 07/11/2017 a 07/11/2018. Valor Total: R$57.564,84. Fonte: 100000000 - 2017NE800463. Data de Assinatura: 07/11/2017.

(SICON - 10/11/2017) 512006-57202-2017NE800002

GERÊNCIA EXECUTIVA EM BLUMENAU

EXTRATO DE TERMO ADITIVO Nº 1/2017

Número do Convênio: 001/2007.
Nº Processo: 35338000139/2007-19.
Convenentes: Instituto Nacional do Seguro Social através da Gerência Executiva de Blumenau CNPJ 29.979.036/0001-40 e Prefeitura Municipal de Gaspar CNPJ/MF 83.102.244/0001-40. Objeto: Prorrogar a vigência do convênio pelo prazo de cinco anos. Fundamentação Legal: Resolução 09/INSS/PRES, de 17 de abril de 2006 e Lei Municipal nº 2.691 de 14 de Dezembro de 2005. Data de Assinatura 01/11/2017.

GERÊNCIA EXECUTIVA EM CASCAVEL

EXTRATO DE ACORDO DE COOPERAÇÃO TÉCNICA

Nº do processo 35187.000722/2017-64. Acordo de Cooperação Técnica que entre si celebram o Instituto Nacional do Seguro Social por intermédio de sua Gerência Executiva do INSS em Cascavel PR CNPJ 29.979.036/0188-64 e a Colônia de Pescadores Nossa Senhora dos Navegantes de Santa Helena PR CNPJ 72.381.825/0001-04. Objeto: Este acordo tem por objeto viabilizar a operacionalização de requerimento de serviços do INSS, tais como: Seguro Defeso, na modalidade atendimento à distância, pela Acordante, de seus representados, bem como a preparação e instrução de requerimentos para posterior análise do INSS, a quem incumbe reconhecer ou não o direito à percepção de benefícios. Vigência: sessenta meses. O presente instrumento não caracteriza prestação de serviços, não acarretando ônus financeiro para nehum dos participes, motivo pelo qual não se consigna dotação orçamentária. Data da Assinatura: 06/11/2017. Gerente Executivo: Nelson Fernandes de Moaes.

EXTRATO DE CONTRATO Nº 16/2017 - UASG 510699

Nº Processo: 35187000542201782.
DISPENSA Nº 9/2017. Contratante: INSTITUTO NACIONAL DO SEGURO -SOCIAL. CNPJ Contratado: 08194348000179. Contratado : J R MOREIRA INFORMATICA - ME -.Objeto: Contratação de curso de informática básica para segurado inscrito no programa de reabilitação profissional, no período de 12 meses. Fundamento Legal: Lei 8666/1993, art 24. Vigência: 25/10/2017 a 25/10/2018. Valor Total: R$1.500,00. Fonte: 118033908 - 2017NE800331. Data de Assinatura: 25/10/2017.

(SICON - 10/11/2017) 512006-57202-2017NE800002

GERÊNCIA EXECUTIVA EM CHAPECÓ

RESULTADO DO LEILÃO PÚBLICO INSS Nº 1/2017

A Gerência Executiva do INSS em Chapecó torna público, depois de encerrada a Sessão de Leilão nº 001/2017, em 07/11/2017, o Leilão RESULTOU deserto.

Informamos que vistas do processo se encontram franqueadas no seguinte endereço: Rua Condá, nº 600D - Bairro Santa Maria, Chapecó/SC, das 09:00 às 16:00 horas, de segunda a sexta feira.

Chapecó/SC, 07 de novembro de 2017.

JOSÉ CRISPIM CORRÊA
Gerente

GERÊNCIA EXECUTIVA EM PASSO FUNDO

EXTRATO DE TERMO ADITIVO Nº 16/2017 - UASG 510918

Número do Contrato: 40/2013.
Nº Processo: 35274000712201316.
PREGÃO SISPP Nº 4/2013. Contratante: INSTITUTO NACIONAL DO SEGURO -SOCIAL. CNPJ Contratado: 16934245000126. Contratado : MULTILIMP SERVICOS TERCEIRIZADOS -LTDA - ME. Objeto: Quarto Termo Aditivo referente prorrogação de prazo dos serviços de limpeza e conservação para atender a Gerência Executiva em PassoFundo e Unidades Vinculadas. Fundamento Legal: Art. 57,§ 4º da Lei 8.666/93.Vigência: 13/11/2017 a 13/11/2018. Valor Total: R$640.544,40. Fonte: 118033908 - 2017NE800396. Data de Assinatura: 26/10/2017.

(SICON - 10/11/2017) 512006-57202-2017NE800002

SECRETARIA NACIONAL DE ASSISTÊNCIA SOCIAL
DIRETORIA EXECUTIVA DO FUNDO NACIONAL DE ASSISTÊNCIA SOCIAL

EXTRATOS DE TERMOS ADITIVOS

ESPÉCIE: Primeiro Termo Aditivo ao Convênio nº. 827207/2016 CONCEDENTE: MINISTÉRIO DO DESENVOLVIMENTO SOCIAL - CNPJ nº. 05.526.783/0001-65. CONVENENTE: Município de Itajobi/SP, - CNPJ nº. 45.126.851/0001-13. OBJETO: Constitui objeto do presente Termo Aditivo, a Alteração da Clausula Quinta da vigência do Convênio 827207/2016 para 29/12/2018. PARTÍCIPES: MINISTÉRIO DO DESENVOLVIMENTO SOCIAL - CNPJ nº. 05.526.783/0001-65 e o Município de Itajobi/SP, - CNPJ nº. 45.126.851/0001-13. PROCESSO: 71001.003958/2016-66. DATA DE ASSINATURA: 08/11/2017.

ESPÉCIE: Primeiro Termo Aditivo ao Convênio nº. 827718/2016 CONCEDENTE: MINISTÉRIO DO DESENVOLVIMENTO SOCIAL - CNPJ nº. 05.526.783/0001-65. CONVENENTE: Município de Rio Branco/AC, - CNPJ nº. 04.034.583/0001-22. OBJETO: Constitui objeto do presente Termo Aditivo, a Alteração da Clausula Quinta da vigência do Convênio 827718/2016 para 27/12/2018. PARTÍCIPES: MINISTÉRIO DO DESENVOLVIMENTO SOCIAL - CNPJ nº. 05.526.783/0001-65 e o Município de Rio Branco/AC, - CNPJ nº. 04.034.583/0001-22. PROCESSO: 71001.004142/2016-50. DATA DE ASSINATURA: 08/11/2017.

EDITAL DE NOTIFICAÇÃO

A Diretoria Executiva do Fundo Nacional de Assistência Social, em cumprimento da exigência prevista nos parágrafos 3º e 4º, Artigo 26 da Lei nº 9.784, de 29.01.99, convoca os abaixo nomeados a retirar e atender a notificação referente à pendência na prestação de contas de recursos transferidos pelo FNAS, que se encontra sob a guarda da Coordenação de Prestação de Contas, situada no Setor de Múltiplas Atividades Sul - SMAS, Trecho 03, Lote 01, Guará - CEP: 70.610-635 - BRASÍLA/DF. O não atendimento no prazo de 05 dias, contados da data de publicação deste, ensejará a instauração de Tomada de Contas Especial:

Nº 172/2017 - Raimundo Viana de Queiroz, CPF n° 014.919.113-87, (Ex-Prefeito Municipal de Ibaretama/CE), Ofício nº 1408/2017/MDS/SNAS/DEFNAS/CGPC/CAPC-RFF (SEI N° 0712597), processo nº. 71001.034278/2009-65.

Nº 173/2017 - Elíria Maria Freitas de Queiroz, CPF n° 419.322.003-63, (Ex-Prefeita Municipal de Ibaretama/CE), Ofício nº 1409/2017/MDS/SNAS/DEFNAS/CGPC/CAPC-RFF (SEI N° 0712720), processo nº. 71001.034278/2009-65.

Nº 174/2017 - Valter Araújo Rodrigues, CPF: 067.426.531-91, Ex-Prefeito Municipal de Aliança do Tocantins/TO, Ofício nº 1351/2017/MDS/SNAS/DEFNAS/CGPC/CAPC-RFF (SEI N° 0703147), processo nº. 71001.128622/2008-03.

Nº 175/2017 - Humberto Goncalves Filho, CPF: 339.446.102-10, Ex-Prefeito Municipal de Assis Brasil/AC, Ofício nº 114/2017/MDSA/SNAS/DEFNAS/CGPC/CAPC-RFF (SEI N° 0487981), processo nº. 71001.094533/2008-48.

Nº 176/2017 - Jose Mauricio de Andrade Cavalcanti Junior, CPF n° 398.247.644-53, (Ex-Prefeito Municipal de Pau D' Arco/PA), Ofício nº 322/2017/MDSA/SNAS/DEFNAS/CGPC/CAPC-RFF (SEI N° 0521336), processo nº. 71001.016505/2010-12.

Nº 177/2017 - Luciano Guedes, CPF n° 418.309.626-04, (Ex-Prefeito Municipal de Pau D'Arco/PA), Ofício nº 387/2017/MDSA/SNAS/DEFNAS/CGPC/CAPC-RFF (SEI N° 0536612), processo nº. 71001.016505/2010-12.

Nº 178/2017 - Agnaldo da Paz Dantas, CPF: 309.993.162-49, Ex-Prefeito Municipal de Codajás/AM, Ofício nº 1890/2017/MDS/SNAS/DEFNAS/CGPC/CAPC-RFF (SEI n° 0844131), processo nº. 71001.019158/2010-71.

Brasília-DF, 10 de novembro de 2017.
LUANA MARCELINO
Diretora Executiva
Substituta

Ministério do Esporte

SECRETARIA EXECUTIVA
SUBSECRETARIA DE PLANEJAMENTO, ORÇAMENTO E ADMINISTRAÇÃO

EXTRATO DE TERMO ADITIVO

Espécie: Prorrogação de Ofício Nº 10/2017 ao Convênio Nº 777876/2012. Convenentes: Concedente : MINISTERIO DO ESPORTE, Unidade Gestora: 180002, Gestão: 00001. Convenente : CONFEDERACAO BRASILEIRA DE TENIS DE MESA, CNPJ nº 30.482.319/0001-61. P.I.127/2008, art. 30, VI.. Valor Total: R$ 3.053.669,18, Valor de Contrapartida: R$ 51.808,10, Vigência: 31/12/2012 a 12/02/2018. Data de Assinatura: 09/11/2017. Assina : Pelo MINISTERIO DO ESPORTE - MESPORTE / ROGERIO SAMPAIO CARDOSO- SECRETÁRIO NACIONAL.

(SICONV(PORTAL) - 10/11/2017)

AVISO DE REABERTURA DE PRAZO
PREGÃO Nº 4/2017

Comunicamos a reabertura de prazo da licitação supracitada, processo Nº 58000109846201741, publicada no D.O.U de 25/10/2017 . Objeto: Pregão Eletrônico - Contratação de empresa especializada na prestação dos serviços de prevenção e combate a incêndio e pânico, evacuação de área e à prestação de primeiros-socorros para proteção à vida e ao patrimônio por meio de Bombeiro Civil (Brigada de Incêndio), a serem executados de forma contínua nas dependências do Ministério do Esporte em Brasília/DF, conforme condições estabelecidas no Termo de Referência, anexo I do Edital. Novo Edital: 13/11/2017 das 09h00 às 12h00 e de14h30 às 17h30. Endereço: Sig Quadra 4 Bloco c Edificio Capital Financial Center Sia - BRASILIA - DFEntrega das Propostas: a partir de 13/11/2017 às 09h00 no site www.comprasnet.gov.br. Abertura das Propostas: 24/11/2017, às 10h00 no site www.comprasnet.gov.br.

WESCLEY PEREIRA DA SILVA
Pregoeiro

(SIDEC - 10/11/2017) 180002-00001-2017NE800181

Ministério do Meio Ambiente

AGÊNCIA NACIONAL DE ÁGUAS

EXTRATO DE CONTRATO Nº 43/2017 UASG 443001

Processo: 02501001661201793.
DISPENSA Nº 22/2017. Contratante: AGENCIA NACIONAL DE AGUAS - ANA -.CNPJ Contratado: 07522669000192. Contratado : CEB DISTRIBUICAO S.A. -.Objeto: Contratação de empresa para uso do sistema de distribuição e transmissão necessários ao funcionamento das instalações pertencentes ao Grupo A, localizadas no Setor Policial, Área 5, Quadra 3, conforme as condições, especificações e exigências estabelecidas no termo de referência. Fundamento Legal: Lei nº 8.666/1993 . Vigência: 02/10/2017 a 02/10/2018. Valor Total: R$396.000,00. Data de Assinatura: 02/10/2017.

(SICON - 10/11/2017) 443001-44205-2017NE800075

ÁREA DE ADMINISTRAÇÃO
SUPERINTENDÊNCIA DE ADMINISTRAÇÃO, FINANÇAS E GESTÃO DE PESSOAS

EXTRATO DE TERMO ADITIVO

Processo nº: 02501.000999/2001-61; Espécie: Quinto Termo Aditivo ao Contrato de Pagamento pelo Esgoto Tratado nº 011/2001 - PRODES; Contratante: Agência Nacional de Águas - ANA, CNPJ nº 04.204.444/0001-08; Contratado: Companhia de Saneamento Básico do Estado de São Paulo - SABESP, CNPJ nº 43.776.517/0001-80, denominada Prestador de Serviço; Agente Financeiro: Caixa Econômica Federal, CNPJ nº 00.360.305/0001-04; Intervenientes: Município de São José dos Campos/SP, CNPJ nº 46.643.466/0001-06, titular do serviço de saneamento, e o Comitê para Integração da Bacia Hidrográfica do Rio Paraíba do Sul - CEIVAP; Objeto: alterar as metas de cargas poluidoras e de volume de esgoto tratado, o valor, e os prazos de execução referentes à execução do empreendimento Estação de Tratamento de Esgoto - ETE Lavapés, no Município de São José dos Campos, Estado de São Paulo, definindo as novas condições para o aporte de recursos financeiros da ANA ao Prestador de Serviço no âmbito do PRODES, em conformidade com as alterações do Anexo I e das cláusulas quarta e oitava; Valor: R$ 6.057.422,00; Vigência: 31/12/2018; Data de assinatura: 29/9/2016.

INSTITUTO BRASILEIRO DO MEIO AMBIENTE E DOS RECURSOS NATURAIS RENOVÁVEIS

EDITAL Nº 14, DE 10 DE NOVEMBRO DE 2017

Processo nº 02001.000609/2017-51

O Instituto Brasileiro do Meio Ambiente e dos Recursos Naturais Renováveis - IBAMA torna público que recebeu e aceitou o Estudo de Impacto Ambiental - EIA - e respectivo Relatório de Impacto Ambiental - RIMA - do empreendimento denominado "Linha de Transmissão 500 kV Igaporã- III - Presidente Juscelino". E, também, a quem interessar, que no período de 45 (quarenta e cinco) dias, a contar da data de publicação deste edital, poderá ser solicitada Audiência Pública, conforme determina a Resolução CONAMA nº 009, de 03 de dezembro de 1987 e poderá ser protocolada nas unidades do IBAMA ou diretamente no Núcleo de Licenciamento Ambiental de Sergipe a solicitação de audiência, no endereço: Av. Dr. Carlos Rodrigues da Cruz, 1548, Capucho, Aracaju/SE - CEP: 49.080-903. Tel.: (79) 3046-1034. Endereço eletrônico: nla.se.ibama@gmail.com.

Ainda em atendimento ao disposto na Resolução CONAMA Nº 009/87, torna-se público que o empreendedor disponibilizou, para consulta, nos locais a seguir relacionados, cópia do Relatório de Impacto Ambiental - RIMA do referido empreendimento: Prefeitura Municipal de Guanambi - Pç. Henrique Pereira Donato, 90, Centro Guanambi BA.Prefeitura Municipal de Caetité- Avenida Professora Marlene Cerqueira de Oliveira, 5/N, Prisco Viana, Caetité/BA Prefeitura Municipal de Candiba- Pç Kennedy, 1, Centro - BA. Prefeitura Municipal de Pindaí- Rua Tibério, 127, Pindaí BA. Prefeitura Municipal de Glaucilândia- Rua Joaquim da Silva Maia, 18, Glaucilândia - MG. Prefeitura Municipal de Guaraciama- Av. Maria Jose Figueiredo, 307, Guaraciama MG. Prefeitura Municipal de Juramento- Av. Jose Vicente da Costa, 11, Juramento - MG. Prefeitura Municipal de Francisco Sá- Av. Getúlio Vargas, 1014, Francisco Sá/MG. Prefeitura Municipal de Montes Claros- Av. Cuia Mangabeira, 211 - Centro. Prefeitura Municipal de OIhos-D'água- Pç Dona Quita, 90 - Centro, Olhos-D'água/MG.Prefeitura Municipal de Bocai:uva- R. Mariana de Queiroga, 147, Bocaiuva - MG. Prefeitura Municipal de Joaquim Felício- Av. Getúlio Vargas, Joaquim Felício - MG. Prefeitura de Buenópolis- Rua Ataliba Pereira, 99,Buenópolis/MG. Prefeitura Municipal de Augusto de Lima- Av. Cel. Pedro Pedra, 220, Augusto de Lima- MG. Prefeitura Municipal de Santo Hipólito R. Emir Sales, 85, Santo Hipólito/MG. Prefeitura Municipal de Monjolos- R. Bonfim, 251, Monjolos - MG. Prefeitura Municipal de Presidente Juscelino- Av. Messias de Castro, 300. Presidente Juscelino/MG.Prefeitura Municipal de Gouveia- Alameda Souza Lima, 1270, Gouveia - MG. Prefeitura Municipal de Nova Porteirinha- Av. Tancredo de Almeida Neves, 260. Prefeitura Municipal de Janaúba- Praça Dr. Rockert, 92 - Centro, Janaúba - MG. Prefeitura Municipal de Porteirinha- Av. Pres. Vargas, 01 - Centro, Porteirinha - MG. Prefeitura Municipal de Pai Pedro Rua São Pedro, 518 - Centro, Pai Pedro - MG. Prefeitura Municipal de Catuti- Pç Pres Vargas, 412- Centro Catuti-MG.Prefeitura Municipal de Mato Verde- Rua Mario dos Reis Silveira, 345 - Centro, Mato Verde - MG. Prefeitura Municipal de Monte Azul- Pç Cel. Jonathas, 220, Monte Azul- MG. Prefeitura Municipal de Mamonas R. Jose Gomes lira, 43 - Centro, Mamonas - MG.Prefeitura Municipal de Espinosa Pç Heitor Antunes, 132, Espinosa - MG.SEMA - Secretaria do Meio Ambiente - Bahia. Avenida, 390 Plataforma IV, Ala Norte, Salvador - BA. Instituto do Meio Ambiente e Recursos Hídricos - INEMA - Av. Luis Viana Filho, 600 6° Avenida, Salvador BA. Secretaria de Estado de Meio Ambiente e Desenvolvimento Sustentável - SEMAD Rodovia João Paulo II, 4143 - Serra Verde, Belo Horizonte MG. Superintendências Regionais de Meio Ambiente (Supram Norte) Av. Jose Correa Machado, 900 - Ibiturama, Montes Claros - MG. Ao Ministério Público Estadual da Bahia Rua Dos Expedicionários, 174 - Centro, Guanambi- BA. Ministério Público de Minas Gerais - Av. Cula Mangabeira, 355 - Candida Câmara, Montes Claros - MG. Procuradoria da República no Município de Guanambi- Rua Benjamim Vieira Costa, 1014 - Vomita Mel, Guanambi BA.Ministério Público de Minas Gerais - Rua João da Ponte, 409 , Janaúba - MG. Procuradoria da República no Município de Montes Claros Rua São José, 547 - Todos os Santos, Montes Claros MG. Instituto do Patrimônio Histórico e Artístico Nacional (IPHAN) Centro Nacional de Arqueologia (CNA) SEPS 713/913 Bloco D - Edifício Iphan 3º Andar Brasília/DF. Fundação Cultural Palmares (FCP) Departamento de Proteção do Patrimônio Afro-Brasileiro Quadra 601 Norte - SGAN Lote L - Ed. ATP.Brasilia/DF. Órgão Gestor da APA Quebra-Pé Prefeitura Municipal de monjolos R. Bonfim, 251, Monjolos - MG. Órgão Gestor da APA Vale Fundo Prefeitura Municipal de Santo Hipólito R. Emir Sales, 85, Santo Hipólito/MG. O estudo ambiental também está à disposição, para consulta, no sítio http://licenciamento.ibama.gov.br/Linhas de Transmissão/. Após acessar o link, o interessado deve acessar a pasta do empreendimento em questão.

JONATAS SOUZA DA TRINDADE
Diretor de Licenciamento Ambiental
substituto

SUPERINTENDÊNCIA NO AMAZONAS

EDITAIS DE NOTIFICACÃO

O Superintendente do IBAMA no Amazonas, no uso de suas atribuições legais, pelo presente EDITAL NOTIFICA o interessado abaixo relacionado da NOTIFICAÇÃO DE AGRAVAMENTO DO AUTO DE INFRAÇÃO, haja vista que o Aviso de Recebimento-AR, não haver sido assinado pelo autuado, ocasionando dúvidas quanto a ciência do mesmo .Fica intimado a se manifestar no prazo de 10(dez) dias contados da publicação do presente Edital para oferecer impugnação juntamente com alegações finais, conforme dispõe a IN 10/2012 e demais legislação vigente.

INTERESSADO	CPF/CGC	Nº PROCESSO	NºAI
CHAPADÃO COM DE MADS LTDA	13451416/0001-78	02005.000366/2016-30	9080874/E

JOSÉ LELAND JUVÊNCIO BARROSO

O Superintendente do Ibama no Amazonas, no uso de suas atribuições legais, pelo presente EDITAL NOTIFICA os interessados abaixo relacionados, da HOMOLOGAÇÃO DO AUTO DE INFRAÇÃO COM ADEQUAÇÃO, haja vista que o Aviso de Recebimento-AR, não haver sido assinado pelo autuado, ocasionando dúvidas quanto a ciência dos mesmos. Ficam intimados a apresentar Recurso no prazo de vinte (20) dias contados da publicação do presente Edital, conforme dispõe a Instrução Normativa nº 10/2012 e demais legislação vigente.

INTERESSADO	CPF/CNPJ	Nº PROCESSO	Nº AI
DJALMA DE SOUZA CASTELO BRANCO	027.684.292-87	02005000536/2016-86	9111809/E
JOSÉ NELSON CORREIA BARROSO	339.569.872-68	02005.000555/2016-11	9111811/E

JOSÉ LELAND JUVÊNCIO BARROSO

O Superintendente do Ibama no Amazonas, no uso de suas atribuições legais, pelo presente EDITAL NOTIFICA os interessados abaixo relacionados, da NOTIFICAÇÃO DE INDEFERIMENTO DO RECURSO do auto de infração, haja vista que o Aviso de Recebimento-AR, não haver sido assinado pelo autuado, ocasionando dúvidas quanto a ciência dos mesmos. Ficam intimados ao pagamento do débito sob pena de ser Inscrito no CADIN, Dívida Ativa da União, e Ajuizamento da Ação de Execução Fiscal, nos termos da Lei nº 6.830/80.

INTERESSADO	CPF/CNPJ	Nº PROCESSO	Nº AI
MANOEL DA SILVA FELIX	996.991.842-72	02005.000087/2015-95	6862/E
ELQUIAS INACIO FURTADO	020.102.747-09	02005.000082/2015-62	9048112/E

JOSÉ LELAND JUVÊNCIO BARROSO

O Superintendente do Ibama no Amazonas, no uso de suas atribuições legais, pelo presente EDITAL NOTIFICA os interessados abaixo relacionados, da HOMOLOGAÇÃO DO AUTO DE INFRAÇÃO, haja vista que o Aviso de Recebimento-AR, não haver sido assinado pelo autuado, ocasionando dúvidas quanto a ciência dos mesmos. Ficam intimados a apresentar Recurso no prazo de vinte (20) dias contados da publicação do presente Edital, conforme dispõe a Instrução Normativa nº 10/2012 e demais legislação vigente.

INTERESSADO	CPF/CNPJ	Nº PROCESSO	Nº AI
JOAQUIM PINTO ALVES	327.313.882-34	02504.000189/2016-61	9048923/E
JOSÉ CARLOS GOMES DA SILVA	604.251.481-49	02005.000909/2014-57	9054053/E
JOSÉ PAIVA DA SILVA	195.068.562-49	02005.001181/2016-42	9049532/E

JOSÉ LELAND JUVÊNCIO BARROSO

O Superintendente do IBAMA no Amazonas, no uso de suas atribuições legais, pelo presente EDITAL NOTIFICA o interessado abaixo relacionado da Notificação de MAJORAÇÃO do auto de infração, haja vista que o Aviso de Recebimento-AR,, não haver sido assinado pelo autuado, ocasionando dúvidas quanto a ciência do mesmo. Fica intimado a se manifestar no prazo de 10(dez) dias contados da publicação do presente Edital para oferecer impugnação juntamente com alegações finais, conforme dispõe a IN 10/2012 e demais legislação vigente.

INTERESSADO	CPF/CGC	Nº PROCESSO	NºAI
NILSON JESUS DE ARAÚJO	442.618.702-82	02005.001283/2009-39	23435/D

JOSÉ LELAND JUVÊNCIO BARROSO

O Superintendente do Ibama no Amazonas, no uso de suas atribuições legais, pelo presente EDITAL NOTIFICA o interessado abaixo relacionado, da NOTIFICAÇÃO DO INDEFERIMENTO DE DEFESA DO AUTO DE INFRAÇÃO COM ADEQUAÇÃO, haja vista que o Aviso de Recebimento-AR, não haver sido assinado pelo autuado, ocasionando dúvidas quanto a ciência do mesmo. Fica intimado a apresentar Recurso no prazo de vinte (20) dias contados da publicação do presente Edital, conforme dispõe a Instrução Normativa nº 10/2012 e demais legislação vigente.

INTERESSADO	CPF/CNPJ	Nº PROCESSO	Nº AI
JOSÉ LUIZ SANTARÉM	078.030.012-20	02005.001023/2016-92	9099859/E

JOSÉ LELAND JUVÊNCIO BARROSO

O Superintendente do Ibama no Amazonas, no uso de suas atribuições legais, pelo presente EDITAL NOTIFICA o interessado abaixo relacionado, do INDEFERIMENTO DE DEFESA DO AUTO DE INFRAÇÃO, haja vista que o Aviso de Recebimento-AR, não haver sido assinado pelo autuado, ocasionando dúvidas quanto a ciência dos mesmos. Fica intimado a apresentar Recurso no prazo de vinte (20) dias contados da publicação do presente Edital, conforme dispõe a Instrução Normativa nº 10/2012 e demais legislação vigente.

INTERESSADO	CPF/CNPJ	Nº PROCESSO	Nº AI
JOÃO DIAS DA SILVA CRUZ	140.263.842-68	02005.000989/2016-11	9049658/E

JOSÉ LELAND JUVÊNCIO BARROSO

O Superintendente do IBAMA no Amazonas, no uso de suas atribuições legais, pelo presente Edital NOTIFICA o interessado abaixo relacionado, que por se encontrar em lugar incerto e não sabido, ou da impossibilidade de acesso dos correios, da consequente HOMOLOGAÇÃO DO AUTO DE INFRAÇÃO COM ADEQUAÇÃO DO VALOR DA MULTA. Fica intimado a efetuar o pagamento do débito em qualquer agência bancária com o desconto de 30% (trinta por cento) do valor, no prazo de 05 (cinco) dias desta publicação ou interposição de recurso no prazo de 20 (vinte) dias e ou pedir parcelamento, sob pena de incorrer em mora e inscrição em Dívida Ativa e no CADIN/BACEN e ajuizamento de Execução Judicial, conforme dispõe IN nº 10/2012 e demais legislação pertinente.

INTERESSADO	CPF/CNPJ	Nº PROCESSO	Nº AI
NILSON JESUS DE ARAÚJO	442.618.702-82	02005.001283/2009-39	23435/D

Fica assegurado o direito de vistas dos respectivos processos, aos interessados na Superintendência Estadual no Amazonas, com sede a Av. Ministro Mário Andreazza s/n - BR 319 - km 01 - Distrito Industrial em Manaus-Amazonas nos horários de 08:00h às 12:00 e de 13:00h às 17:00h. Caso tenha ocorrido o pagamento ou por qualquer motivo ainda não tenha ocorrido a baixa do débito, o interessado deve apresentar comprovante de pagamento para que seja efetuada a regularização da pendência.

JOSÉ LELAND JUVÊNCIO BARROSO

SUPERINTENDÊNCIA NO PIAUÍ

EXTRATO DE CONTRATO Nº 12/2017 UASG 193117

Processo: 02020100996201704.
PREGÃO SISPP Nº 7/2017. Contratante: INSTITUTO BRASILEIRO DO MEIO -AMBIENTE E DOS RECURSOS NA. CNPJ Contratado: 69607935000137. Contratado : TERRAS SERVICOS COMBINADOS EIRELI-- EPP. Objeto: Contratação de pessoa jurídica especializada na prestação de serviços de recepção e copeiragem, total de 04 (quatro) postos, sendo 02recepcionistas (Supes/Pi e UT Parnaíba) e 02 copeiras (Supes/Pi e UT Parnaíba). Fundamento Legal: Lei 8.666/93 e 10.520/02 . Vigência: 23/10/2017 a 23/10/2017. Valor Total: R$113.487,25. Fonte: 174193034 - 2017NE800147. Data de Assinatura: 23/10/2017.

(SICON - 10/11/2017) 193117-19211-2017NE800014

SUPERINTENDÊNCIA EM RONDÔNIA

EDITAIS DE NOTIFICAÇÃO

O Superintendente do Instituto Brasileiro do Meio Ambiente e Recursos Naturais Renováveis - IBAMA no Estado de Rondônia, no uso de suas atribuições legais, pelo presente Edital, conforme dispõe Instrução Normativa nº 10/2012/IBAMA de 07 de dezembro de 2012 e demais legislações pertinentes, NOTIFICA JOSÉ N. ALBUQUERQUE-ME, CNPJ: 06.337.813/0001-58, PROPRIETÁRIO: JOSÉ N. ALBUQUERQUE, CPF: 571.498.282-72 processo administrativo 02024.000804/2009-11, Auto de infração nº 464394-D, por se encontrarem em lugar incerto e não sabido e tendo em vista que restou impossibilitada a ciência por via postal, a respeito da decisão que HOMOLOGOU O AUTO DE INFRAÇÃO. Os interessados deverão efetuar o pagamento do débito em qualquer agência bancária, com desconto de 30% (trinta por cento), no prazo de 05 (cinco) dias, ou apresentar recurso, no prazo de 20 (vinte) dias, contados a partir da data de publicação do presente Edital. O não pagamento do débito ou apresentação de recurso em tempo hábil implicará na inclusão do nome no Cadastro de Inadimplência junto ao serviço público federal - CADIN e na inscrição do débito em Dívida Ativa, com posterior Execução Judicial. Notifica-os, ainda, da necessidade de reparação do dano ambiental, conforme previsto na Lei 12.651/2012 e IN 02/2016 - IBAMA. Para parcelamento do débito ou quaisquer outros esclarecimentos, os interessados devem procurar a Unidade do IBAMA mais próxima.

O Superintendente do Instituto Brasileiro do Meio Ambiente e Recursos Naturais Renováveis - IBAMA no Estado de Rondônia, no uso de suas atribuições legais, pelo presente Edital, conforme dispõe Instrução Normativa nº 10/2012/IBAMA de 07 de dezembro de 2012 e demais legislações pertinentes, NOTIFICA os interessados abaixo relacionados, por se encontrarem em lugar incerto e não sabido e tendo em vista que restou impossibilitada a ciência por via postal, a respeito da Homologação/Indeferimento de Defesa dos Autos de Infração, os interessados deverão efetuar o pagamento do débito em qualquer agência bancária, com desconto de 30% (trinta por cento), no prazo de 05 (cinco) dias, ou apresentar recurso, no prazo de 20 (vinte) dias, contados a partir da data de publicação do presente Edital. O não pagamento do débito ou apresentação de recurso em tempo hábil implicará na inclusão do nome no Cadastro de Inadimplência junto ao serviço público federal - CADIN e na inscrição do débito em Dívida Ativa, com posterior Execução Judicial. Para parcelamento do débito ou quaisquer outros esclarecimentos, os interessados devem procurar a Unidade do IBAMA mais próxima.

Interessado	CPF/CNPJ	Nº do Processo	Nº do A.I.
Aguimar Buss	422.706.422-87	02024.000476/2011-69	702020-D

O Superintendente do Instituto Brasileiro do Meio Ambiente e Recursos Naturais Renováveis - IBAMA no Estado de Rondônia, no uso de suas atribuições legais, pelo presente Edital, conforme dispõe Instrução Normativa nº 10/2012/IBAMA de 07 de dezembro de 2012 e demais legislações pertinentes, NOTIFICA os interessados abaixo relacionados da Homologação dos Autos de Infração com débitos quitados. Os interessados podem apresentar recurso, no prazo de 20 (vinte) dias, contados a partir da data de publicação do presente Edital. Para quaisquer outros esclarecimentos, os interessados devem procurar a Unidade do IBAMA mais próxima.

Interessado	CPF/CNPJ	Nº do Processo	Nº do A.I.
Potencia Construtora de Obras Ltda ME	00.511.435/0001-09	02049.000023/2016-69	9047263-E
Auto Posto e Transportadora Savana Ltda	02.754.502/0001-33	02024.001819/2015-36	9077768-E

O Superintendente do Instituto Brasileiro do Meio Ambiente e Recursos Naturais Renováveis - IBAMA no Estado de Rondônia, no uso de suas atribuições legais, pelo presente Edital, conforme dispõe Instrução Normativa nº 10/2012/IBAMA de 07 de dezembro de 2012 e demais legislações pertinentes, NOTIFICA os interessados abaixo relacionados, por se encontrarem em lugar incerto e não sabido e tendo em vista que restou impossibilitada a ciência por via postal, a respeito da Homologação/Indeferimento de Defesa dos Autos de Infração. Os interessados deverão efetuar o pagamento do débito em qualquer agência bancária, com desconto de 30% (trinta por cento), no prazo de 05 (cinco) dias, ou apresentar recurso, no prazo de 20 (vinte) dias, contados a partir da data de publicação do presente Edital. O não pagamento do débito ou apresentação de recurso em tempo hábil implicará na inclusão do nome no Cadastro Informativo de créditos não quitados do setor público federal - CADIN e na inscrição do débito em Dívida Ativa, com posterior Execução Judicial. Notifica-os, ainda, da existência de débito de reparação florestal, tendo em vista que da infração decorrem danos ambientais indiretos, conforme previsto na Lei 12.651/2012 e IN 02/2016 - IBAMA. Para parcelamento do débito ou quaisquer outros esclarecimentos, os interessados devem procurar a Unidade do IBAMA mais próxima.

Interessado	CPF/CNPJ	Nº do Processo	Nº do A.I.
M. Fogo Madeiras - ME	05.890.152/0002-01	02502.001250/2007-16	555326-D
Joel Fernando Zuffo	692.645.381-00	02024.001032/2010-60	676306-D

CARLOS ALBERTO PARAGUASSU CHAVES

INSTITUTO CHICO MENDES DE CONSERVAÇÃO DA BIODIVERSIDADE
DIRETORIA DE PLANEJAMENTO, ADMINISTRAÇÃO E LOGÍSTICA
UNIDADE AVANÇADA DE ADMINISTRAÇÃO E FINANÇAS 3 - TERESÓPOLIS/RJ

AVISO DE LICITAÇÃO
TOMADA DE PREÇOS Nº 1/2017 UASG 443036

Processo: 02204000002201602 . Objeto: Contratação de empresa especializada em serviços de obras e engenharia para execução de Reparação e Urbanização do Estacionamento da atual Sede da FLONA RESTINGA DE CABEDELO/PB, mediante o regime de empreitada por preço unitário, para viabilização do pleno funcionamento. Total de Itens Licitados: 00001. Edital: 13/11/2017 de 08h00 às 12h00 e de 14h00 às 17h59. Endereço: Avenida Rotariana S/n Soberbo - TERESOPOLIS - RJ ou www.comprasgovernamentais.gov.br/edital/443036-02-1-2017. Entrega das Propostas: 28/11/2017 às 10h00. Endereço: Br 230 Km 10 Floresta Nacional Restinga de Cabedelo CABEDELO - PB. Informações Gerais: Conforme condições e exigências do Edital e seus Anexos.

JOSE ALBERTO MARTINEZ CAMPOS
Presidente da Comissão

(SIDEC - 10/11/2017) 443033-44207-2017NE800796

Ministério do Planejamento, Desenvolvimento e Gestão

BANCO NACIONAL DE DESENVOLVIMENTO ECONÔMICO E SOCIAL

EXTRATO DO CONTRATO - OCS Nº 488/2017 (SRM 4400002924)

CONTRATANTE: Banco Nacional de Desenvolvimento Econômico e Social. CONTRATADO: Telelok Central de Locação e Comércio Ltda (CNPJ: 58.328.78/0001-33). MODALIDADE: Pregão Eletrônico (Lei nº 10.520/2002, Decreto nº 5.450/2005 e Lei nº 13.303/2016). NÚMERO DO PROCESSO: Pregão Eletrônico AARH nº 57/2017. OBJETO: Contratação de locação de móveis de escritório, incluindo os serviços de montagem e desmontagem do mobiliário, correspondente a 120 (cento e vinte) postos para teleatendimento (Call Center), para a unidade funcional do BNDES localizada no município do Rio de Janeiro, pelo período de 12 (doze) meses, prorrogáveis por sucessivos períodos, até o limite de 60 (sessenta) meses, conforme as especificações do Edital e de seus Anexos. ESPÉCIE: Fornecimento com serviços. PREÇO: Valor global de até R$ 101.920,00 (cento e um mil e novecentos e vinte reais). PRAZO: 12 (doze) meses, contados de sua assinatura, prorrogáveis, por sucessivos períodos, até o limite de 60 (sessenta) meses. RUBRICAS ORÇAMENTÁRIAS: 3102700061, 3102700090 e 3102300002. DATA DA ASSINATURA: 01/11/2017.

EXTRATO DE MEMORANDO DE ENTENDIMENTO

Partes: Banco Nacional de Desenvolvimento Econômico e Social - Bndes e Banco de Inversión Y Comércio Exterior Sociedade Anónima ('Bice").
INSTRUMENTO: Memorando de Entendimento

OBJETO: Formalizar uma rede não-exclusiva de cooperação entre as partes para promover iniciativas para o desenvolvimento conjunto de atividades e projetos. ATO APROBATÓRIO: Decisão nº Dir. 610/2017- BNDES, de 30/10/2017. DATA DA ASSINATURA: 02 de novembro de 2017.

AVISO DE LICITAÇÃO
PREGÃO Nº 67/2017 UASG 201014

Processo: 67/2017. Objeto: Pregão Eletrônico - Contratação de serviços de reportagem fotográfica, para cobertura de ações e eventos com a participação do BNDES, ilustração de publicações institucionais, além de produções em estúdio, nas instalações do BNDES ou em locais externos, na Região Metropolitana do Rio de Janeiro e, eventualmente, em outras praças, além de produções em estúdio para ilustração de publicações do Banco, conforme as especificações deste Edital e de seus Anexos. Total de Itens Licitados: 00001. Edital: 13/11/2017 de 10h00 às 12h00 e de 14h00 às 17h30. Endereço: Av. Republica do Chile, Nº 100, Térreo, Protocolo Centro - RIO DE JANEIRO - RJ ou www.comprasgovernamentais.gov.br/edital/201014-05-67-2017. Entrega das Propostas: a partir de 13/11/2017 às 10h00 no site www.comprasnet.gov.br. Abertura das Propostas: 28/11/2017 às 15h00 no site www.comprasnet.gov.br. Informações Gerais: Edital disponível em www.comprasgovernamentais.gov.br e www.bndes.gov.br.

RAPHAEL DOMINGUES DE MORAES ZYNGIER
Gerente de Licitações

(SIDEC - 10/11/2017) 201014-20101-2017NE999999

FUNDAÇÃO ESCOLA NACIONAL DE ADMINISTRAÇÃO PÚBLICA

RESULTADO DE JULGAMENTO
PREGÃO Nº 11/2017

O Pregoeiro da Escola Nacional de Administração Pública - Enap, torna público o resultado do julgamento do Pregão Eletrônico - SRP nº 11/2017, Processo nº 04600.005027/2017-37. Após a análise e julgamento da proposta, foi considerada vencedora a empresa Bradiv Industria e Comercio Ltda, CNPJ: 32.918.377/0001-10, conforme constanos autos.

BRENO AURÉLIO DE PAULO

(SIDEC - 10/11/2017) 114702-11401-2017NE800010

FUNDAÇÃO INSTITUTO BRASILEIRO DE GEOGRAFIA E ESTATÍSTICA
CENTRO DE DOCUMENTAÇÃO E DISSEMINAÇÃO DE INFORMAÇÕES

EXTRATO DE INEXIGIBILIDADE DE LICITAÇÃO
Nº 12/2017 UASG 114637

Processo: 03605001096201769 . Objeto: Contratação de empresa com exclusividade no XXVII Congresso Brasileiro de Cartografia e XXVI Exposicarta, com locação de 02 estandes, um com 18m2 e outro com 9m2. Total de Itens Licitados: 00001. Fundamento Legal: Art. 25º, Caput da Lei nº 8.666 de 21/06/1993.. Justificativa: Inviabilidade de competição, em face da empresa contratada deter a exclusividade no Congresso Declaração de Inexigibilidade em 06/11/2017. DAVID WU TAI. Coordenador-geral. Ratificação em 09/11/2017. ROBERTO LUIS OLINTO RAMOS. Presidente do Ibge. Valor Global: R$ 53.150,00. CNPJ CONTRATADA : 42.153.775/0001-47 SOCIEDADE BRASILEIRA DE CARTOGRAFIA.

(SIDEC - 10/11/2017) 114629-11301-2017NE800001

EXTRATO DE INEXIGIBILIDADE DE LICITAÇÃO
Nº 13/2017 UASG 114637

Processo: 03605001033201711 . Objeto: Atualização e manutenção de licenças de uso de softwares da Família ArcGis e suporte técnico Premium pelo período de 12 meses Total de Itens Licitados: 00002. Fundamento Legal: Art. 25º, Caput da Lei nº 8.666 de 21/06/1993.. Justificativa: Inviabilidade de Competição, em face da exclusividade pela empresa contratada Declaração de Inexigibilidade em 06/11/2017. DAVID WU TAI. Coordenador-geral. Ratificação em 09/11/2017. ROBERTO LUIS OLINTO RAMOS. Presidente do Ibge. Valor Global: R$ 306.487,99. CNPJ CONTRATADA : 67.393.181/0001-34 IMAGEM GEOSISTEMAS E COMERCIO LTDA.

(SIDEC - 10/11/2017) 114629-11301-2017NE800001

DIRETORIA EXECUTIVA

EXTRATO DE TERMO ADITIVO Nº 3/2017 - UASG 114601

Número do Contrato: 30/2014.
Nº Processo: 03607000343201447.
PREGÃO SISPP Nº 46/2014. Contratante: FUNDACAO INSTIT BRAS DE GEOGRAFIA-E ESTATISTICA IBGE. CNPJ Contratado: 07046566000101. Contratado : ATRIO-RIO SERVICE TECNOLOGIA E -SERVICOS LTDA. Objeto: Prorrogação da vigência contratual. Fundamento Legal: Artigo 57, inciso II,c/c § 2º da lei 8.666/93 e cláusula segunda do contrato.Vigência: 12/11/2017 a 11/11/2018. Valor Total: R$147.015,60. Fonte: 100000000 - 2017NE800105. Data de Assinatura: 10/11/2017.

(SICON - 10/11/2017) 114629-11301-2017NE800008

EXTRATO DE TERMO ADITIVO Nº 4/2017 - UASG 114601

Número do Contrato: 31/2014.
Nº Processo: 03604004155201418.
DISPENSA Nº 47/2014. Contratante: FUNDACAO INSTIT BRAS DE GEOGRAFIA-E ESTATISTICA IBGE. CNPJ Contratado: 34028316000294. Contratado : EMPRESA BRASILEIRA DE CORREIOS E -TELEGRAFOS. Objeto: Prorrogação de vigência contratual e acréscimo de 25% (vinte e cinco por cento) do valor contratual. Fundamento Legal: Art. 57, II c/c parágrafo 2º e Art. 65, I, alínea "b" c/c parágrafo 1º da Lei nº 8.666/1993 . Vigência: 11/11/2017 a 10/11/2018. Valor Total: R$472.500,00. Fonte: 100000000 - 2017NE800144. Data de Assinatura: 07/11/2017.

(SICON - 10/11/2017) 114629-11301-2017NE800008

EXTRATO DE TERMO ADITIVO Nº 8/2017 - UASG 114601

Número do Contrato: 41/2013.
Nº Processo: 03604000482201310.
PREGÃO SISPP Nº 25/2013. Contratante: FUNDACAO INSTIT BRAS DE GEOGRAFIA-E ESTATISTICA IBGE. CNPJ Contratado: 09370244000130. Contratado : DEFENDER CONSERVACAO E LIMPEZA -LTDA. Objeto: Acréscimo de 1 (um) motorista de categoria "D". Fundamento Legal: Art 65, I, "b" c/c parag. 1º da Lei 8.666/93. Vigência: 06/11/2017 a 22/09/2018. Valor Total: R$44.811,33. Fonte: 100000000 - 2017NE800041. Data de Assinatura: 06/11/2017.

(SICON - 10/11/2017) 114629-11301-2017NE800008

EXTRATO DE TERMO ADITIVO Nº 4/2017 - UASG 114601

Número do Contrato: 42/2013.
Nº Processo: 03604006755201330.
INEXIGIBILIDADE Nº 7/2013. Contratante: FUNDACAO INSTIT BRAS DE GEOGRAFIA-E ESTATISTICA IBGE. CNPJ Contratado: 34028316000294. Contratado : EMPRESA BRASILEIRA DE CORREIOS E -TELEGRAFOS. Objeto: Prorrogação de vigência contratual indicada na claúsula sétima do contrato e acréscimode 25% (vinte e cinco por cento) do valor contratual. Fundamento Legal: Art. 65, I, alínea "b" c/c parágrafo 1º e no art. 57, II, c/c parágrafo 2º da Lei nº 8.666/1993 . Vigência: 24/10/2017 a 23/10/2018. Valor Total: R$540.000,00. Fonte: 100000000 - 2017NE800145. Data de Assinatura: 20/10/2017.

(SICON - 10/11/2017) 114601-11301-2017NE800008

AVISO DE LICITAÇÃO
PREGÃO Nº 90/2017 UASG 114601

Processo: 03604003674201710 . Objeto: Pregão Eletrônico - Fornecimento diário de água mineral, sem gás, em garrafões de 20 (vinte) litros, pelo Regime de Comodato, com lacre de segurança e invólucro plástico. Total de Itens Licitados: 00002. Edital: 13/11/2017 de 09h00 às 12h00 e de 14h00 às 16h00. Endereço: Avenida Franklin Roosevelt, 166 - Castelo Centro - RIO DE JANEIRO - RJ ou www.comprasgovernamentais.gov.br/edital/114601-05-90-2017. Entrega das Propostas: a partir de 13/11/2017 às 09h00 no site www.comprasnet.gov.br. Abertura das Propostas: 27/11/2017 às 09h30 no site www.comprasnet.gov.br.

PAULO CESAR CHAGAS JUNIOR
Pregoeiro

(SIDEC - 10/11/2017) 114629-11301-2017NE800008

RESULTADO DE JULGAMENTO
PREGÃO Nº 75/2017

Torno público no certame em epígrafe que se sagrou vencedora para o item 1 a empresa Santiago & Cintra Importação e Exportação Ltda - CNPJ: 51.536.795/0006-00, com valor unitário de R$ 56.200,00 e para os itens 2 e 3 a empresa Geocenter Comercio de Equipamentos Opticos Eletronicos - CNPJ: 07.110.365/0001-18 com valores unitários de R$ 499,99 e R$ 369,99 respectivamente.

FREDERICO PESSOA DE AGUIAR ASSIS
Pregoeiro

(SIDEC - 10/11/2017) 114629-11301-2017NE800008

UNIDADE ESTADUAL NA BAHIA

EXTRATO DO CONTRATO Nº 25/2017 UASG 114617

Processo: 03629001751201719.
PREGÃO SISPP Nº 9/2017. Contratante: FUNDACAO INSTIT BRAS DE GEOGRAFIA-E ESTATISTICA IBGE. CNPJ Contratado: 05340639000130. Contratado : PRIME CONSULTORIA E ASSESSORIA -EMPRESARIAL LTDA. Objeto: Contratação de empresa especializada na prestação de serviços de administração, gerenciamento e controle com uso de cartões como meio de pagamentos para aquisição de combustíveis em rede credenciada para atender as necessidades da Unidade Estadual do IBGE na Bahia (UE-BA). Fundamento Legal: Lei n.º 10.520/2002, Decreto n.º 5.450/2005 e Lei n.º 8.666/1993. Vigência: 01/11/2017 a 01/11/2018. Valor Total: R$1.687.858,09. Fonte: 100000000 - 2017NE802563 Fonte: 100000000 - 2017NE802430. Data de Assinatura: 01/11/2017.

(SICON - 10/11/2017) 114629-11301-2017NE800008

UNIDADE ESTADUAL EM GOIÁS

AVISO DE LICITAÇÃO
CONCORRÊNCIA Nº 1/2017 UASG 114627

Processo: 03652000037201627 . Objeto: Contratação de empresa especializada na execução de Serviços de Engenharia necessários à reforma do prédio cedido pela União e ocupado pelo IBGE/UE/GO Total de Itens Licitados: 00001. Edital: 13/11/2017 de 09h00 às 12h00 e de 14h00 às 17h00. Endereço: Avenida 85, Nr 759 - Setor Sul Setor Sul - GOIANIA - GO ou www.comprasgovernamentais.gov.br/edital/114627-03-1-2017. Entrega das Propostas: 13/12/2017 às 09h00.

EDSON ROBERTO VIEIRA
Chefe da Unidade Estadual do Ibge em Goiás

(SIDEC - 10/11/2017) 114629-11301-2017NE800008

UNIDADE ESTADUAL NO RIO DE JANEIRO

EXTRATO DE TERMO ADITIVO Nº 1/2017 - UASG 114631

Número do Contrato: 3/2017.
Nº Processo: 03633002481201613.
DISPENSA Nº 40/2016. Contratante: FUNDACAO INSTIT BRAS DE GEOGRAFIA-E ESTATISTICA IBGE. CPF Contratado: 29939020759. Contratado : WILSON DA SILVA BARBOSA -.Objeto: 1º Termo Aditivo ao Contrato de Locaçãoda Agência do IBGE/UE/RJ no Méier - AME. Fundamento Legal: Lei nº 8.666/93, art. 24, inciso X e art. 57, inciso II. Vigência: 30/10/2017 a 30/10/2018. Valor Total: R$44.400,00. Fonte: 100000000 - 2017NE800018. Data de Assinatura: 30/10/2017.

(SICON - 10/11/2017) 114629-11301-2017NE800008

EXTRATO DE TERMO ADITIVO Nº 1/2017 - UASG 114631

Número do Contrato: 4/2017.
Nº Processo: 03633002322201619.
DISPENSA Nº 41/2016. Contratante: FUNDACAO INSTIT BRAS DE GEOGRAFIA-E ESTATISTICA IBGE. CPF Contratado: 07958021615. Contratado : BRAZ EUDES VILELA -.Objeto: 1º Termo Aditivo ao Contrato de Locaçãoda Agência do IBGE/UE/RJ em Campos dos Goytacazes - ACP. Fundamento Legal: Lei nº 8.666/93, art. 24, inciso X e art. 57, inciso II. Vigência: 30/10/2017 a 30/10/2018. Valor Total: R$47.562,84. Fonte: 100000000 - 2017NE800023. Data de Assinatura: 30/10/2017.

(SICON - 10/11/2017) 114629-11301-2017NE800008

EXTRATO DE TERMO ADITIVO Nº 2/2017 - UASG 114631

Número do Contrato: 23/2015.
Nº Processo: 03633002753201596.
DISPENSA Nº 24/2015. Contratante: FUNDACAO INSTIT BRAS DE GEOGRAFIA-E ESTATISTICA IBGE. CPF Contratado: 38595052700. Contratado : MARIA NATALIA SILVARES MORAIS -.Objeto: 2º Termo Aditivo ao Contrato de Locaçãoda Agência do IBGE/UE/RJ em Jacarepaguá - AJA. Fundamento Legal: Lei nº 8.666/93, art.24, inciso X e art. 57, inciso II. Vigência: 20/10/2017 a 20/10/2018. Valor Total: R$46.590,24. Fonte: 100000000 - 2017NE800021. Data de Assinatura: 20/10/2017.

(SICON - 10/11/2017) 114629-11301-2017NE800008

RETIFICAÇÃO

No Extrato de Termo Aditivo Nº 1/2017 publicado no D.O. de 29/09/2017 , Seção 3, Pág. 121. Onde se lê: Relativo à Ag.do IBGE/UE/RJ no Méier - AME. Leia-se : Agência do IBGE/UE/RJ em Duque de Caxias - ADC.

(SICON - 10/11/2017) 114629-11301-2017NE800008

Este documento pode ser verificado no endereço eletrônico http://www.in.gov.br/autenticidade.html, pelo código 00032017111300116

Documento assinado digitalmente conforme MP nº 2.200-2 de 24/08/2001, que institui a Infraestrutura de Chaves Públicas Brasileira - ICP-Brasil.

UNIDADE ESTADUAL EM SÃO PAULO

EXTRATO DE TERMO DE CESSÃO

Processo Nº 03635.002950/2017-57. OBJETO: Termo de Cessão - Resumo do termo firmado: Termo de Cessão, Sob a Forma de Utilização Gratuita entre o Município de Bebedouro e a Fundação Instituto Brasileiro de Geografia e Estatística - IBGE, para instalação da Agência de Pesquisa do IBGE no município de Bebedouro/SP. Data da assinatura: 10.10.2017. Vigência: de 10.10.2017 à 31.03.2021. Signatários do instrumento: pelo IBGE: Sr. Francisco Garrido Barcia - Chefe da Unidade Estadual do IBGE em São Paulo. Pela Prefeitura Municipal: Dr. Fernando Galvão Moura - Prefeito Municipal.

FUNDAÇÃO INSTITUTO DE PESQUISA ECONÔMICA APLICADA

EXTRATO DE TERMO DE ACORDO

Acordo Ao Programa Executivo de Cooperação Em Politicas Públicas Para O Desenvolvimento Economico, Social e Ambiental do Brasil e da America Latina Entre O Instituto de Pesquisa Economica Aplicada- Ipea e A Organização das Nações Unidas e A Rebública Federativa do Brasil Para O Funcionamento No Brasil do Escritório da Comissão Econômica Para A América Latina e O Caribe, de 27 de Julho de 1984.
ESPÉCIE: Programa Executivo do Acordo entre o Instituto de Pesquisa Econômica Aplicada- IPEA, República Federativa do Brasil e a Comissão Econômica para América Latina e o Caribe - CEPAL - PROCESSO: 03001.002718/2017-75 - PARTÍCIPES: Instituto de Pesquisa Econômica Aplicada - IPEA, CNPJ nº 33.892.175/0001-00, e a República Federativa do Brasil - ABC, CNPJ nº 00.3943536/0065-01/, Comissão Econômica para América Latina e o Caribe - CEPAL, CNPJ nº 03.655.290/0001-08. - OBJETO: a implementação de ações de cooperação nas áreas de "Políticas Públicas Para O Desenvolvimento Econômico, Social e Ambiental do Brasil e da América Latina Orientadas Pela Agenda 2030 das Nações Unidas e Pela Proposta de Desafios Para A Nação Brasileira do Instituto de Pesquisa Econômica Aplicada", conforme descrito na Matriz Programática de Atividades anexa, destacando-se aspectos macroeconômicos, sociais, ambientais, regionais e setoriais, por meio de pesquisas, análises, comparativas, treinamento de recursos humanos, publicações e outras modalidades de cooperação técnica, tais como seminários, simpósios, estágios e intercâmbio de técnicos. VIGÊNCIA: 04 (quatro) anos, até 27/07/2021 - ASSINATURA: 27/07/2017 VALOR TOTAL: 4.800.000,00 (quatro milhões e oitocentos mil reais) SIGNATÁRIOS: Pelo IPEA, Ernesto Lozardo, Presidente, CPF nº 232.398.838-72, e Pela República Federativa do Brasil, Andrea Saldanha da Gama Watson, Diretora Substituta da ABC, CPF nº 606.999.301-20 e Carlos Mussi, Diretor da CEPAL Escritório no Brasil, CPF nº 184.107.231-15.

EXTRATO DE MEMORANDO DE ENTENDIMENTO

ESPÉCIE: Memorando de Entendimento entre o Instituto de Pesquisa Econômica Aplicada - IPEA e a União por intermédio do Ministério das Relações Exteriores - MRE - PROCESSO: 03010.000013/2016-23- PARTÍCIPES: Instituto de Pesquisa Econômica Aplicada - IPEA, CNPJ nº 33.892.175/0001-00, e o Ministério das Relações Exteriores - MRE, CNPJ nº 00.394.536/0004-81. - OBJETO: Visa implementação de ações conjuntas que assegurem a realização de estudos e pesquisas de interesse mútuo nas áreas de: Desenvolvimento sustentável e meio ambiente; Política Externa e Governança Global; Relações Econômicas Internacionais; e Cooperação Internacional. VIGÊNCIA: 03(três) anos, até 03/10/2020. - ASSINATURA: 03/10/2017 - SIGNATÁRIOS: Pelo IPEA, Ernesto Lozardo, Presidente, CPF nº 232.398.838-72, e Pelo MRE, Aloysio Nunes Ferreira Filho, CPF nº 013.293.358-64.

EXTRATO DE TERMO ADITIVO Nº 2/2017 - UASG 113601

Número do Contrato: 35/2015.
Nº Processo: 03019000421201514.
INEXIGIBILIDADE Nº 13/2015. Contratante: INSTITUTO DE PESQUISA ECONOMICA -APLICADA. CNPJ Contratado: 05775256000194. Contratado : PROQUEST LATIN AMERICA SERVICOS E-PRODUTOS PARA ACESSO. Objeto: Prorrogação do prazo da vigência contratual e reajuste de 2,5377%, com base no IPCA. Fundamento Legal: Lei 8.666/93 e correlata. Vigência: 17/12/2017 a 17/12/2018. Valor Total: R$17.366,79. Fonte: 100000000 - 2017NE800097. Data de Assinatura: 09/11/2017.

(SICON - 10/11/2017) 113601-11302-2017NE800028

AVISO DE SUSPENSÃO
PREGÃO Nº 11/2017

Comunicamos a suspensão da licitação supracitada, publicada no D.O.U em 30/10/2017 . Objeto: Pregão Eletrônico - Serviços técnicos de Tecnologia da Informação compreendendo serviços de desenvolvimento e sustentação de sítios, portais e hotsites com medição em Unidade de Serviço Técnico UST, sem garantia de consumo mínimo, conforme condições, quantidades e exigências estabelecidas neste Edital e em seus anexos.

ROGERIO BOUERI MIRANDA
Diretor de Desenvolvimento Institucional

(SIDEC - 10/11/2017) 113601-11302-2017NE800028

RESULTADO DE JULGAMENTO
CHAMADA PÚBLICA IPEA/PNPD Nº 96/2017

O Instituto de Pesquisa Econômica Aplicada - IPEA, torna público o resultado final com os candidatos selecionados para concessão de bolsas pesquisa com prazo previsto de 12 (doze) meses, conforme item 6 do Regulamento da Chamada Pública IPEA/PNPD Chamada Pública nº 096/2017 - Projeto "Estudos e Inovação, Regulação e Infraestrutura", no âmbito do Subprograma de Pesquisa para o Desenvolvimento Nacional - PNPD do Programa de Mobilização da Competência Nacional para Estudos sobre o Desenvolvimento - PROMOB. A implementação da bolsa, ficará condicionado à aceitação do (a) candidato (a) e apresentação dos documentos necessários.

Nome do candidato	Modalidade de Bolsa/Colocação
Matheus Augusto Soares	Assistente de Pesquisa III (Mestre) - 1º Lugar
Maurício Kenyatta Barros da Costa	Assistente de Pesquisa III (Mestre) - 1º Lugar

Brasília-DF, 10 de novembro de 2017.
BRUNO CESAR PINO OLIVEIRA DE ARAUJO
Coordenador-Geral da CGSET

SECRETARIA DO PATRIMÔNIO DA UNIÃO
SUPERINTENDÊNCIA NA BAHIA

EXTRATO DE INSCRIÇÃO DE OCUPAÇÃO

Processo: 04941.000990/2016-82
RIP: 3849 0113679-46
ENDEREÇO: Rua Isidoro Bispo dos Santos, nº 39, Uruguai, Salvador/Bahia
NATUREZA: Urbana
CONCEITUAÇÃO: Terreno acrescido de marinha
ÁREA TOTAL: 150,51m²
ÁREA DA UNIÃO: 150,51m²
UTILIZAÇÃO: Residencial
OCUPANTE: Zenaide Conceição Pereira
CPF: 163.591.865-00
ASSINATURA: 23/10/2017.

EXTRATO DE PERMISSÃO DE USO

Processo: 04941.001970/2017-18
TERMO Nº 16, DE 06/11/2017
Permissionário: Município de Salinas da Margarida, inscrito sob CNPJ nº 13.743.281/0001-14
Evento: FESTIVAL DE SALINAS no período de 16 a 20/11/2017
Local: Praia da Ponte, s/n, Orla Marítima, Salinas da Margarida/Bahia, com área total da União utilizada de 18.499,85m²
Modalidade: Gratuita.

SUPERINTENDÊNCIA NO ESPÍRITO SANTO

EXTRATO DE INSCRIÇÃO DE OCUPAÇÃO

Processo: 04947.001384/2014-62
Objeto: Terreno de marinha e acrescido de marinha, situado a Rua Pedestre, 470, Nova Palestina, Vitória/ES.
Outorgante: União
Outorgado: Carlos Raynaud Biluca
Outorga: 31/10/2017

SUPERINTENDÊNCIA EM GOIÁS

EXTRATO DE INSCRIÇÃO DE OCUPAÇÃO

Processo: 04994.000148/2017-14 RIP: 9359.0100024-89
Lavratura: 01/11/2017
Outorgante: UNIÃO
Outorgado: PEDRO MENDES DE ARAÚJO ALMEIDA CPF nº 866.864.291-04
Endereço do imóvel: Margem do Rio Paranã, Fazenda Cachoeirana - Flores de Goiás/GO.
Objeto: Imóvel rural, terreno marginal de rio, área total do terreno: 714.119,00m², área da União: 10.217,10m².

SUPERINTENDÊNCIA NO MARANHÃO

EXTRATO DE PERMISSÃO DE USO

Processo: 04952.001637/2017-71; TERMO nº 6, de 07/11/2017;
Permissionário: OKP - Ocean Kite Surf. - CNPJ: 10.859.474/0001-47
Evento: Realização do Evento "6º Campeonato Maranhense de Kitsurf", nos períodos de 21 e 22 de outubro de 2017; 25 e 26 de novembro de 2017 e 09 e 10 de dezembro de 2017;
Local: Toda a extensão das Praias do Olho D´Água, Calhau e São Marcos, São Luís, Estado do Maranhão;
Modalidade: Onerosa.

SUPERINTENDÊNCIA EM SANTA CATARINA

EXTRATO DE CONTRATO

PROCESSO: 11452.001365/9873
INTERESSADOS: Outorgante Cedente: União. Outorgado Cessionário: Município de Florianópolis.
OBJETO: Contrato de Cessão de Uso Oneroso, Sob Regime de Arrendamento do imóvel constituído por terreno acrescido de marinha com área de 8.750,00m2, situado na Av. Pref. Waldemar Vieira, Bairro Saco dos Limões, Florianópolis/SC.
FINALIDADE: destina à regularização e funcionamento do Terminal de Integração do Saco dos Limões - TISAC.
PRAZO: 20 (vinte) anos, contados da data da assinatura do Contrato de Cessão.
LAVRATURA: 31/07/2017.

Ministério do Trabalho

SECRETARIA EXECUTIVA
SUBSECRETARIA DE ORÇAMENTO E ADMINISTRAÇÃO
COORDENAÇÃO-GERAL DE RECURSOS LOGÍSTICOS

EXTRATO DE TERMO ADITIVO Nº 5/2017 - UASG 380918

Número do Contrato: 27/2012.
Nº Processo: 46130000450201260.
PREGÃO SRP Nº 18/2011. Contratante: MINISTERIO DO TRABALHO E EMPREGO -MTE. CNPJ Contratado: 33000118000179. Contratado : TELEMAR NORTE LESTE S/A. - EM -RECUPERACAO JUDICIAL. Objeto: Prorrogar o prazo de vigência por mais 8 meses e 22 dias, contados de 02/11/2017 a 22/07/2018 ou até a conclusão da entrega dos circuitos objeto do contrato 03/2017, cabendo ainda a supressão de até 100% dos circuitos objeto deste termo, com fundamento no §4º do art 57 da lei 8.666/93. Fundamento Legal: Lei 8.666/93 . Vigência: 02/11/2017 a 22/07/2018. Valor Total: R$1.224.296,38. Fonte: 100000000 - 2017NE800038. Data de Assinatura: 01/11/2017.

(SICON - 10/11/2017) 400045-00001-2017NE800001

EXTRATO DE TERMO ADITIVO Nº 5/2017 - UASG 380918

Número do Contrato: 28/2012.
Nº Processo: 46130002502201151.
PREGÃO SRP Nº 18/2011. Contratante: MINISTERIO DO TRABALHO E EMPREGO -MTE. CNPJ Contratado: 33000118000179. Contratado : TELEMAR NORTE LESTE S/A. - EM -RECUPERACAO JUDICIAL. Objeto: Prorrogar, excepcional, do prazo de vigência do contrato nº 28/2012 por mais 8 meses e 22 dias, contados de 02/11/2017 a 22/07/2018, ou até a conclusão da entrega dos circuitos objeto do Contrato nº 03/2017, cabendo ainda a supressão de até 100% dos circuitos objeto do presente termo, com fundamento no § 4º, do art. 57, da Lei 8.666/1993. Fundamento Legal: Lei 8.666/93 . Vigência: 02/11/2017 a 22/07/2018. Valor Total: R$4.783.032,09. Fonte: 100000000 - 2017NE800039. Data de Assinatura: 01/11/2017.

(SICON - 10/11/2017) 400045-00001-2017NE800001

AVISO DE LICITAÇÃO
PREGÃO Nº 14/2017 - UASG 380918

Nº Processo: 46175000050201742 . Objeto: Pregão Eletrônico - Contratação de empresa para a prestação de serviços de transporte rodoviário, local e interestadual, de cargas, mobiliário em geral, bagagens, veículos e bens pessoais de servidores do Ministério do Trabalho. Total de Itens Licitados: 00001. Edital: 13/11/2017 de 08h00 às 12h00 e de 14h00 às 17h30. Endereço: Esplanada Ministerios Bl.f Anexo Sala 453 Ala B- Brasilia - Df. BRASILIA - DF ou www.comprasgovernamentais.gov.br/edital/380918-05-14-2017. Entrega das Propostas: a partir de 13/11/2017 às 08h00 no site www.comprasnet.gov.br. Abertura das Propostas: 24/11/2017 às 10h00 no site www.comprasnet.gov.br.

NORMA JEANE GARCIA
Pregoeira

(SIDEC - 10/11/2017) 380918-00001-2017NE800001

SECRETARIA DE POLÍTICAS PÚBLICAS DE EMPREGO

EDITAL DE CONVOCAÇÃO

O Coordenador Geral da Coordenação Geral de Prestação de Contas no Âmbito da Secretaria de Políticas Públicas de Emprego - SPPE/MTb, nomeado por meio da Portaria nº 321, no D.O.U edição extra de 31/03/2017, no uso de suas atribuições legais e regulamentares e tendo em vista o disposto no art. 5º, inciso LV, da Constituição Federal de 1988, nos artigos 8º e 22º, inciso III, da Lei nº 8.443, de 16/07/92 e artigo 26, § 4º, da Lei nº 9.784, de 29/01/99, CITA, pelo presente edital a APOIO AO TRABALHADOR ANÔNIMO - ATA/RJ, pessoa jurídica de direito privado, sem fins lucrativos CNPJ nº 04.011.396/0001-23 e a senhora MICHELLE PLUBINS BULKOOL, CPF: 042.697.187-65, que se encontram em lugar incerto e não sabido, para no prazo de 10 (dez) dias, contado da publicação deste edital, a receber o OFÍCIO N° 4.467/2017/SPPE/MTb, de 25/10/2017, relativo à Prestação de Contas do Convênio MTE/SPPE/CODEFAT Nº 077/2009 - SICONV nº 728138, que teve por objetivo desenvolver ações de Qualificação Social e Profissional no âmbito do PlanSeQ Turismo Nacional - Edital CPP nº 028/2009, para 1000 trabalhadores (as) sem ocupação, prioritariamente, inscritos nas agências do SINE, residentes na região metropolitana do Rio de Janeiro, sendo-lhe assegurado vistas dos autos deste processo e de toda documentação que o compõe, no local em que se encontra instalado a Coordenação Geral de Prestação de Contas - CGPC/SPPE, sito na Esplanada dos Ministérios, Bloco F, Sala 347, Edifício sede, Brasília (DF) - CEP 70.059-900 - Fone (61) 2031-3034, nos horários das 9:00 às 12:00 horas e de 14:00 às 17:00 horas.

MIGUEL ELIAS HANNA

SUPERINTENDÊNCIA REGIONAL NO AMAZONAS

EXTRATO DE DISPENSA DE LICITAÇÃO Nº 14/2017 - UASG 400062

Nº Processo: 46202009754201741 . Objeto: Contratação de empresa para prestação de serviço de capacitação e formação de pregoeiros. Total de Itens Licitados: 00001. Fundamento Legal: Art. 24º, Inciso II da Lei nº 8.666 de 21/06/1993.. Justificativa: Atender às necessidades de capacitação de servidor da SRT/AM. Declaração de Dispensa em 30/10/2017. JOAQUIM JOSE DA SILVA REGO. Chefe do Serviço de Administração e O.d.. Ratificação em 30/10/2017. GILVAN SIMOES PIRES DA MOTTA. Superintendente. Valor Global: R$ 2.590,00. CNPJ CONTRATADA : 23.880.650/0001-74 INOVE SOLUCOES EM CAPACITACAO E EVENTOS LTDA - ME.

(SIDEC - 10/11/2017) 400062-00001-2017NE800001

SUPERINTENDÊNCIA REGIONAL NO PARANÁ

EXTRATO DE TERMO ADITIVO Nº 12/2017

Processo nº1066/13 - 1º Termo de Aditamento ao Acordo de Cooperação Técnica Nº 1066/13, sem ônus para o Ministério do Trabalho, firmado entre a Superintendência Regional do Trabalho e Emprego no Estado do Paraná e a Prefeitura Municipal de Marmeleiro - Pr, para fim específico de emissão da Carteira de Trabalho e Previdência Social - CTPS, com exceção de CTPS para estrangeiro. O presente Termo Aditivo regulamenta a renovação do Acordo de Cooperação Técnica firmado em 2013, prorrogando o prazo de vigência por 04 (quatro) anos. A emissão do documento informatizado permanecerá em 01 (um) posto de atendimento, localizado na Avenida Macali, 255 - Centro, Marmeleiro-PR. São signatários: Paulo Alberto Kronéis - Superintendente Regional do Trabalho e Emprego no Paraná e Jaimir Darci Gomes da Rosa - Prefeito Municipal de Marmeleiro /PR.

EXTRATO DE TERMO ADITIVO Nº 1/2017 - UASG 380944

Número do Contrato: 8/2016.
Nº Processo: 46352000031201647.
PREGÃO SISPP Nº 12/2016. Contratante: MINISTERIO DO TRABALHO E EMPREGO -MTE. CNPJ Contratado: 13026997000109. Contratado : PATMOS SERVICOS TERCEIRIZADOS LTDA- ME. Objeto: Proceder a prorrogação do prazo de vigência por mais um ano, a partir de 01/11/2017 e alterar o valor da garantia contratual, constante na Cláusula Sétima, do instrumento original, que passará para R$ 3.412,55. Fundamento Legal: Lei 8666/93 . Vigência: 01/11/2017 a 31/10/2018. Data de Assinatura: 31/10/2017.

(SICON - 10/11/2017) 380918-00001-2017NE800001

SUPERINTENDÊNCIA REGIONAL NO PIAUÍ

EXTRATO DE TERMO ADITIVO Nº 2/2017 - UASG 380955

Número do Contrato: 5/2015.
Nº Processo: 46214004172201532.
PREGÃO SISPP Nº 3/2015. Contratante: FUNDO DE AMPARO AO TRABALHADOR -.CNPJ Contratado: 09624713000109. Contratado : CARLOS SERGIO SOARES DOS SANTOS ME.Objeto: Prorrogar o prazo de vigência do Contrato nº.05/2015 para o período de 13 de novembro de 2017 a 12 de novembro de 2018 nos termos do artigo 57, inciso II da Lei nº.8.666/93 e suas alterações. Fundamento Legal: Lei nº.8.666/93 e suas alterações. Vigência: 13/11/2017 a 12/11/2018. Valor Total: R$80.500,00. Fonte: 176038204 - 2017NE800005 Fonte: 176038204 - 2017NE800006. Data de Assinatura: 10/11/2017.

(SICON - 10/11/2017)

SUPERINTENDÊNCIA REGIONAL NO RIO GRANDE DO NORTE

EXTRATO DE ACORDO DE COOPERAÇÃO TÉCNICA Nº 9

Processo nº. 46217.001979/2017-55 - Extrato de Celebração de Acordo de Cooperação Técnica sem ônus para o Ministério do Trabalho, firmado entre a Superintendência Regional do Trabalho no Estado do Rio Grande do Norte e o município de Governador Dix-Sept Rosado/RN, através da Prefeitura Municipal, para fim específico de atendimento (coleta de dados e imagens) de Carteira de Trabalho e Previdência Social - CTPS, com exceção de CTPS para estrangeiro. O presente acordo regulamenta o atendimento em 01 (um) posto para CTPS informatizada, e vigorará até 31/12/2020, a contar da data de sua publicação no Diário Oficial da União. Assinaturas: Éder Nobre Praxedes, Superintendente Regional do Trabalho no Estado do Rio Grande do Norte e Antônio Freire de Souza Filho, Prefeito do Município de Governador Dix-Sept Rosado/RN.

SUPERINTENDÊNCIA REGIONAL NO RIO DE JANEIRO

EDITAL DE NOTIFICAÇÃO DE AUTO DE INFRAÇÃO Nº 9/2017

O Chefe da Seção de Multas e Recursos, no uso de suas atribuições legais, e tendo em vista a impossibilidade da notificação via postal, vem notificar as empresas abaixo relacionadas, a apresentar DEFESA, no prazo de 10 (dez) dias consecutivos, a contar do décimo dia da publicação deste Edital, nos termos do artigo 23, inciso III, da Portaria n° 854/2015, à Superintendência Regional do Trabalho e Emprego/RJ situada na Av Presidente Antonio Carlos, 251, 13º andar, sl 1321, referente ao auto lavrado por infração ao dispositivo indicado, sendo facultada a remessa da defesa via postal em porte registrado, postada até o último dia do prazo. Não serão conhecidas defesas que não atendam aos requisitos de admissibilidade (tempestividade, legitimidade, representação), nos termos do parágrafo único do art. 28, § 3º da Portaria 854/2015.

EMPRESA	A. I.	CAPITULAÇÃO
ADEVILSOM DE OLIVEIRA FREITAS	206066651	Art. 630, § 4º da CLT
ATELIER MADAME JOLIE LTDA	209595965	Art. 24 da Lei nº 7.998, de 11/01/1990, c/c art. 6º, inciso II da Portaria MTE nº 1.129, de 23/07/14.
B. A. MACHADO COMERCIO E PRESTADORA DE SERVICOS LTDA	211485241	Artigo 157, Inciso I, da CLT, c/c item 7.3.1 'a' da NR 7, com redação da Portaria 24/94
BARULHO AGROPECUARIA EIRELI	212621939	Art. 429, 'caput' da CLT
CARIRE DA TIJUCA RESTAURANTE E PIZZARIA LTDA - EPP	207767157	Art. 23, § 1º, I da Lei nº 8.036/90
CARIRE DA TIJUCA RESTAURANTE E PIZZARIA LTDA - EPP	207767165	Art. 23, § 1º, inciso I, da Lei nº 8.036, de 11.5.1990
CITTA DELLA BELLEZA SALAO DE CABELEIREIROS LTDA - ME	209559781	Art. 630, § 4º da CLT
CITTA DELLA BELLEZA SALAO DE CABELEIREIROS LTDA - ME	209559900	Art. 41, 'caput' da CLT
CLODOMIR I.S.CRESPO - ME	212282298	Art. 459, § 1º da CLT
COLEGIO E CURSO JACAREPAGUA LTDA - ME	211984272	Art. 23, §1º, inciso I, c/c art. 18, §1º, da Lei 8.036, de 11.5.1990.
COLEGIO E CURSO JACAREPAGUA LTDA - ME	211984329	Art. 23, §1º, inciso I, c/c art. 18, caput, da Lei 8.036, de 11.5.1990.
COMMFIRE COMERCIO E INSTALACOES LTDA	212323491	Artigo 157, Inciso I, da CLT, c/c item 7.4.4.3 da NR 7, com redação da Portaria 08/96
COMMFIRE COMERCIO E INSTALACOES LTDA	212323482	Artigo 157, Inciso I, da CLT, c/c item 7.4.2 'b' da NR 7, com redação da Portaria 24/94
CONSORCIO CONSTRUTOR GALEAO	212036572	Art. 429, 'caput' da CLT
CONSORCIO CONSTRUTOR GALEAO	212036670	Art. 630, § 4º da CLT
CONSTRUCOES VIANA RUAS LTDA	212069799	Artigo 157, Inciso I, da CLT, c/c item 18.10.8 da NR 18, com redação da Portaria 04/95
CONSTRUCOES VIANA RUAS LTDA	212069764	Artigo 157, Inciso I, da CLT, c/c item 18.21.16 da NR 18, com redação da Portaria 04/95
CONSTRUCOES VIANA RUAS LTDA	212069748	Artigo 157, Inciso I, da CLT, c/c item 18.22.2 da NR 18, com redação da Portaria 04/9
CONSTRUCOES VIANA RUAS LTDA	212069721	Artigo 157, Inciso I, da CLT, c/c item 10.3.7 da NR 10, com redação da Portaria 598/2004
CONSTRUCOES VIANA RUAS LTDA	212069713	Artigo 157, Inciso I, da CLT, c/c item 10.2.3 da NR 10, com redação da Portaria 598/2004
COSME E DAMIAO COMERCIO E DISTRIBUICAO LTDA	212791702	Art. 630, § 4º da CLT
COSME E DAMIAO COMERCIO E DISTRIBUICAO LTDA	212791737	Art. 429, 'caput' da CLT
CREPE CANTINA ILHA EIRELI - ME	212044184	Art. 630, § 4º da CLT
CREPE CANTINA ILHA EIRELI - ME	212044290	Art. 41, 'caput' da CLT
DECORAR COMERCIO DE ROUPAS E ACESSORIOS EIRELI - ME	212862464	Art. 630, § 4º da CLT
ELIZABETH DE SOUZA RAMOS	211047902	Art. 41, 'caput' da CLT
ELIZABETH DE SOUZA RAMOS	211047929	Artigo 13 da Lei 5.889/73, c/c item 31.5.1.3.1 'a' da NR 31, com redação da Portaria 86/2005
ETICA ASSISTANCE E SERVICOS 24 HORAS S/C LTDA	212810545	Art. 630, § 4º da CLT
EXPRESSO PREDILETO TRANSPORTES, LOGISTICA E ARMAZENAGEM	209114452	Art. 630, § 4º da CLT
FESTA E ESTILO BAZAR LTDA - ME	207049491	Art. 583, 'caput' da CLT
GUIMARAES GIMENES ENGENHARIA LTDA - ME	211715832	Art. 444 da CLT
GUIMARAES GIMENES ENGENHARIA LTDA - ME	211715841	Artigo 157, Inciso I, da CLT, c/c item 6.6.1 'e' da NR 6, com redação da Portaria 25/2001
GUIMARAES GIMENES ENGENHARIA LTDA - ME	211715859	Art. 157, inciso I, da CLT, c/c item 18.14.23.2.2, da NR-18, com redação da Portaria 224/2011.
GUIMARAES GIMENES ENGENHARIA LTDA - ME	211715867	Art. 477, § 6º, al. 'a' da CLT
GUIMARAES GIMENES ENGENHARIA LTDA - ME	211715875	Art. 53 da CLT
GUIMARAES GIMENES ENGENHARIA LTDA - ME	211715883	Artigo 157, Inciso I, da CLT, c/c item 18.4.1.2 da NR 18, com redação da Portaria 04/95
GUIMARAES GIMENES ENGENHARIA LTDA - ME	211715891	Artigo 157, Inciso I, da CLT, c/c item 18.4.2.6.1 da NR 18, com redação da Portaria 04/95
GUIMARAES GIMENES ENGENHARIA LTDA - ME	211715905	Art. 477, § 1º da CLT
GUIMARAES GIMENES ENGENHARIA LTDA - ME	211715913	Art. 145, 'caput' da CLT
GUIMARAES GIMENES ENGENHARIA LTDA - ME	211715921	Art. 137, 'caput' da CLT
GUIMARAES GIMENES ENGENHARIA LTDA - ME	211715930	Art. 464 da CLT
GUIMARAES GIMENES ENGENHARIA LTDA - ME	211715948	Art. 462, 'caput' da CLT

GUIMARAES GIMENES ENGENHARIA LTDA - ME	211749052	Art. 23, § 1º, I da Lei nº 8.036/90
JANOCA EMIDIO DOS SANTOS TRANSPORTES E MUDANCAS - ME	211818381	Artigo 157, Inciso I, da CLT, c/c item 5.6.4 da NR 5, com redação da Portaria 08/99
JANOCA EMIDIO DOS SANTOS TRANSPORTES E MUDANCAS - ME	211818348	Art. 630, § 4º da CLT
JANOCA EMIDIO DOS SANTOS TRANSPORTES E MUDANCAS - ME	211818224	Artigo 157, Inciso I, da CLT, c/c item 9.1.1 da NR 9, com redação da Portaria 25/94
JANOCA EMIDIO DOS SANTOS TRANSPORTES E MUDANCAS - ME	211818194	Artigo 157, Inciso I, da CLT, c/c item 7.3.1 'a' da NR 7, com redação da Portaria 24/94
JANOCA EMIDIO DOS SANTOS TRANSPORTES E MUDANCAS - ME	211818178	Art. 74, § 3º da CLT
JANOCA EMIDIO DOS SANTOS TRANSPORTES E MUDANCAS - ME	211818054	Artigo 168, Inciso I, da CLT, c/c item 7.4.1 'a' da NR 7, com redação da Portaria 24/94
JANOCA EMIDIO DOS SANTOS TRANSPORTES E MUDANCAS - ME	211817902	Art. 459, § 1º da CLT
JANOCA EMIDIO DOS SANTOS TRANSPORTES E MUDANCAS - ME	211817805	Art. 1º, 'caput' da Lei nº 7418/85, alt. pela Lei nº 7.619/87
JANOCA EMIDIO DOS SANTOS TRANSPORTES E MUDANCAS - ME	211817643	Art. 41, 'caput' da CLT
JANOCA EMIDIO DOS SANTOS TRANSPORTES E MUDANCAS - ME	211817571	Art. 630, § 4º da CLT
JANOCA EMIDIO DOS SANTOS TRANSPORTES E MUDANCAS - ME	211817546	Art. 29, 'caput' da CLT
JUVENILDO AGUIAR DE SA SUBEMPREITEIRA - ME	211918083	Art. 630, § 4º da CLT
JUVENILDO AGUIAR DE SA SUBEMPREITEIRA - ME	211918041	Art. 630, § 4º da CLT
KALICO MODA INFANTIL - EIRELI - EPP	207309302	Art. 1º da Lei Complementar nº 110/01
KING FIRE ASSESSORIA CONTRA INCENDIO LTDA - ME	211817384	Art. 630, § 4º da CLT
KING FIRE ASSESSORIA CONTRA INCENDIO LTDA - ME	211817376	Artigo 157, Inciso I, da CLT, c/c item 9.1.1 da NR 9, com redação da Portaria 25/94
KING FIRE ASSESSORIA CONTRA INCENDIO LTDA - ME	211817350	Artigo 168, Inciso I, da CLT, c/c item 7.4.1 'a' da NR 7, com redação da Portaria 24/94
KING FIRE ASSESSORIA CONTRA INCENDIO LTDA - ME	211817341	Art. 1º, 'caput' da Lei nº 7418/85, alt. pela Lei nº 7.619/87
KING FIRE ASSESSORIA CONTRA INCENDIO LTDA - ME	211817333	Art. 74, § 3º da CLT
KING FIRE ASSESSORIA CONTRA INCENDIO LTDA - ME	211817325	Art. 29, 'caput' da CLT
KING FIRE ASSESSORIA CONTRA INCENDIO LTDA - ME	211817317	Art. 459, § 1º da CLT
KING FIRE ASSESSORIA CONTRA INCENDIO LTDA - ME	211817309	Art. 41, 'caput' da CLT
KING FIRE ASSESSORIA CONTRA INCENDIO LTDA - ME	211817368	Artigo 157, Inciso I, da CLT, c/c item 7.3.1 'a' da NR 7, com redação da Portaria 24/94
MARAL SEGURANCA E VIGILANCIA LTDA	212059335	Art. 23, § 1º, I da Lei nº 8.036/90
MARAL SEGURANCA E VIGILANCIA LTDA	212059343	Art. 23, §1º, inciso I, c/c art. 18, caput, da Lei 8.036, de 11.5.1990.
MARAL SEGURANCA E VIGILANCIA LTDA	212059351	Art. 23, §1º, inciso I, c/c art. 18, §1º, da Lei 8.036, de 11.5.1990.
MARAL SEGURANCA E VIGILANCIA LTDA	212059360	Art. 1º da Lei Complementar nº 110/01
MARAL SEGURANCA E VIGILANCIA LTDA	212061526	Art. 24, da Lei 7.998/90 c/c art. 7º do Decreto nº 76.900/75
METRO EVENTOS LTDA - EPP	212052161	Art. 630, § 4º da CLT
METRO EVENTOS LTDA - EPP	212051997	Art. 1º, 'caput' da Lei nº 7418/85, alt. pela Lei nº 7.619/87
METRO EVENTOS LTDA - EPP	212051610	Art. 41, 'caput' da CLT
METRO EVENTOS LTDA - EPP	212052012	Art. 459, § 1º da CLT
METRO EVENTOS LTDA - EPP	212051954	Art. 29, 'caput' da CLT
METRO EVENTOS LTDA - EPP	212052055	Art. 74, § 3º da CLT
METRO EVENTOS LTDA - EPP	212052209	Artigo 157, Inciso I, da CLT, c/c item 9.1.2 da NR 9, com redação da Portaria 25/94
METRO EVENTOS LTDA - EPP	212052250	Artigo 157, Inciso I, da CLT, c/c item 5.6.4 da NR 5, com redação da Portaria 08/99
METRO EVENTOS LTDA - EPP	212051521	Art. 630, § 4º da CLT
METRO EVENTOS LTDA - EPP	212052314	Artigo 157, Inciso I, da CLT, c/c item 7.3.1 'a' da NR 7, com redação da Portaria 24/94
METRO EVENTOS LTDA - EPP	212052322	Artigo 168, Inciso I, da CLT, c/c item 7.4.1 'a' da NR 7, com redação da Portaria 24/94
NEXUS X CONSTRUCAO E EMPREENDIMENTOS LTDA - ME	212289357	Art. 630, § 4º da CLT
NOVO HORIZONTE SERVIÇOS ESPECIAIS DE OBRAS LTDA - EPP	211810908	Art. 630, § 4º da CLT
O CARROUSSEL DAS CHAVES LTDA - ME	207049327	Art. 630, § 4º da CLT
OFICIO DA IMAGEM LTDA - ME	211879371	Art. 630, § 4º da CLT
OFICIO DA IMAGEM LTDA - ME	211879649	Art. 41, 'caput' da CLT
OFICIO DA IMAGEM LTDA - ME	211879681	Art. 29, 'caput' da CLT
OFICIO DA IMAGEM LTDA - ME	211879711	Art. 1º, 'caput' da Lei nº 7418/85, alt. pela Lei nº 7.619/87
OFICIO DA IMAGEM LTDA - ME	211879720	Art. 459, § 1º da CLT
OFICIO DA IMAGEM LTDA - ME	211879746	Artigo 157, Inciso I, da CLT, c/c item 5.6.4 da NR 5, com redação da Portaria 08/99
OFICIO DA IMAGEM LTDA - ME	211879762	Artigo 157, Inciso I, da CLT, c/c item 9.1.2 da NR 9, com redação da Portaria 25/94
OFICIO DA IMAGEM LTDA - ME	211879771	Artigo 157, Inciso I, da CLT, c/c item 7.3.1 'a' da NR 7, com redação da Portaria 24/94
OFICIO DA IMAGEM LTDA - ME	211879789	Artigo 168, Inciso I, da CLT, c/c item 7.4.1 'a' da NR 7, com redação da Portaria 24/94
ONITAUA MINERADORA LTDA	212621963	Art. 429, 'caput' da CLT
POLIMIX CONCRETO LTDA	211673412	Artigo 157, Inciso I, da CLT, c/c item 18.4.2.6.1 da NR 18 , com redação da Portaria 04/95
POLIMIX CONCRETO LTDA	211673421	Artigo 157, Inciso I, da CLT, c/c item 18.4.2.8.4 da NR 18 , com redação da Portaria 04/95
POLIMIX CONCRETO LTDA	211673447	Artigo 157, Inciso I, da CLT, c/c item 24.1.11 'c' da NR 24 , com redação da Portaria 3.214/78
POLIMIX CONCRETO LTDA	211827576	Art. 157, inciso I, da CLT, c/c item 12.95, alínea 'c', da NR-12, com redação da Portaria 197/2010.
POLIMIX CONCRETO LTDA	211827835	Art. 184, parágrafo único, da CLT, c/c item 12.32, da NR-12, com redação da Portaria 197/2010.
POLIMIX CONCRETO LTDA	211827843	Art. 184, parágrafo único, da CLT, c/c item 12.25, da NR-12, com redação da Portaria 197/2010.
POLIMIX CONCRETO LTDA	211828106	Art. 184, parágrafo único, da CLT, c/c item 12.24, alínea 'c', da NR-12, com redação da Portaria 197/2010.
POLIMIX CONCRETO LTDA	211828114	Art. 157, inciso I, da CLT, c/c item 12.85, da NR-12, com redação da Portaria 197/2010.
POLIMIX CONCRETO LTDA	211828131	Art. 157, inciso I, da CLT, c/c item 12.91, da NR-12, com redação da Portaria 197/2010.
POLIMIX CONCRETO LTDA	211828378	Art. 157, inciso I, da CLT, c/c item 13.5.1.6, alínea 'a', da NR-13, com redação da Portaria nº 594/2014.
POLIMIX CONCRETO LTDA	211828386	Art. 157, inciso I, da CLT, c/c item 13.5.1.6, alínea 'b', da NR-13, com redação da Portaria nº 594/2014.
POLIMIX CONCRETO LTDA	211828459	Art. 157, inciso I, da CLT, c/c item 20.7.3, alínea 'a' da NR-20, com redação da Portaria 308/2012
POLIMIX CONCRETO LTDA	211828467	Art. 157, inciso I, da CLT, c/c item 26.2.2.1 da NR-26, com redação da Portaria 229/2011.
POLIMIX CONCRETO LTDA	211828475	Art. 157, inciso I, da CLT, c/c item 26.2.3.4 da NR-26, com redação da Portaria 229/2011.
POLIMIX CONCRETO LTDA	211828483	Art. 157, inciso I, da CLT, c/c item 12.48, da NR-12, com redação da Portaria 197/2010.
POLIMIX CONCRETO LTDA	211828491	Artigo 157, Inciso I, da CLT, c/c item 10.4.4 da NR 10, com redação da Portaria 598/2004
POLIMIX CONCRETO LTDA	211828505	Artigo 157, Inciso I, da CLT, c/c item 9.3.5.1 da NR 9, com redação da Portaria 25/94
POLIMIX CONCRETO LTDA	211828513	Artigo 157, Inciso I, da CLT, c/c item 18.22.12 'd' da NR 18, com redação da Portaria 04/95
PORTO SILVA LOCACAO E MONTAGEM DE EQUIPAMENTOS E SERVIC	212282891	Art. 630, § 4º da CLT
POSTO ALEGRIA DE ITABORAI LTDA	213014165	Art. 630, § 3º da CLT
POSTO ALEGRIA DE ITABORAI LTDA	213014203	Artigo 157, Inciso I, da CLT, c/c item 24.2.11 da NR 24, com redação da Portaria 3.214/78
POSTO ALEGRIA DE ITABORAI LTDA	213014432	Artigo 157, Inciso I, da CLT, c/c item 24.3.15.2 da NR 24, com redação da Portaria 3.214/78
POSTO ALEGRIA DE ITABORAI LTDA	213014459	Artigo 157, Inciso I, da CLT, c/c item 6.6.1 'b' da NR 6, com redação da Portaria 25/2001
POSTO ALEGRIA DE ITABORAI LTDA	213014483	Artigo 157, Inciso I, da CLT, c/c item 24.1.9 da NR 24, com redação da Portaria 3.214/78
RAFAEL CABRAL RODRIGUES ESTEVES	211047015	Art. 24 da Lei nº 7.998, de 11/01/1990, c/c art. 6º, inciso II da Portaria MTE nº 1.129, de 23/07/14.
RENATA ALEXANDRA NEGRAO - EPP	206546254	Artigo 157, Inciso I, da CLT, c/c item 18.15.9 da NR 18, com redação da Portaria 04/95
S C M M SERVICOS DE LIMPEZA E CONSERVACAO LTDA	211973858	Art. 23, §1º, inciso I, c/c art. 18, caput, da Lei 8.036, de 11.5.1990.
S C M M SERVICOS DE LIMPEZA E CONSERVACAO LTDA	211973866	Art. 23, §1º, inciso I, c/c art. 18, §1º, da Lei 8.036, de 11.5.1990.
SANDRO ANTONIO DA CRUZ DOS SANTOS (VILA PAO)	212584898	Art. 41, 'caput' da CLT
SANDRO ANTONIO DA CRUZ DOS SANTOS (VILA PAO)	212584880	Art. 630, § 4º da CLT
SEMAPE USINAGEM, COMERCIO E SERVICOS LTDA - ME	207071586	Art. 630, § 3º da CLT
SOCAL S/A MINERACAO E INTERCAMBIO COMERCIAL E INDUSTRIA	211994464	Art. 93 da Lei nº 8.213/91
TAVARES BELETE ENGENHARIA E INSTALACOES LTDA	210567252	Art. 630, § 4º da CLT
TEC SOLDAS SOLDAGENS E MONTAGENS INDUSTRIAIS LTDA - ME	211624152	Artigo 157, Inciso I, da CLT, c/c item 7.4.3.1 da NR 7, com redação da Portaria 24/94
TEC SOLDAS SOLDAGENS E MONTAGENS INDUSTRIAIS LTDA - ME	211624331	Art. 74, § 2º da CLT
TEM TUDO CARIOCA COMERCIO DE UTILIDADES DO LAR LTDA - ME	212789023	Art. 1º da Lei Complementar nº 110/01
TEMPUS INSTALL COMERCIO E SERVICOS LTDA - ME	207403309	Art. 630, § 4º da CLT
WEST FITNESS ACADEMIA DE GINASTICA LTDA - ME	211980391	Art. 630, § 4º da CLT
WEST FITNESS ACADEMIA DE GINASTICA LTDA - ME	211980552	Art. 630, § 3º da CLT

BRUNO ALVES DE MORAES

SUPERINTENDÊNCIA REGIONAL NO TOCANTINS

EXTRATO DE ACORDO DE COOPERAÇÃO TÉCNICA Nº 5/2017

ESPECIE: Processo nº. 46226.002193/2017-46 - Acordo de Cooperação Técnica nº. 05/2017, sem ônus para o Ministério do Trabalho, firmado entre a Superintendência Regional do Trabalho no Tocantins e a Prefeitura Municipal de Bernardo Sayão/TO, para o fim específico de emissão de Carteira de Trabalho e Previdência Social - CTPS, com exceção de CTPS para estrangeiro. O presente Acordo regulamenta a emissão do documento em 1 (um) posto para emissão informatizada, localizado na Av. Antonio Pesconio, nº. 246, Centro, CEP 77.360-000, em Bernardo Sayão/TO. Data da Assinatura: 27/07/2017. Vigência: 27/07/2017 a 26/07/2021.

EXTRATO DE ACORDO DE COOPERAÇÃO TÉCNICA Nº 8/2017

ESPECIE: Processo nº. 46226.003640/2017-84 - Acordo de Cooperação Técnica nº. 08/2017, sem ônus para o Ministério do Trabalho, firmado entre a Superintendência Regional do Trabalho no Tocantins e a Prefeitura Municipal de Colméia/TO, para o fim específico de emissão de Carteira de Trabalho e Previdência Social - CTPS, com exceção de CTPS para estrangeiro. O presente acordo regulamenta a emissão do documento em 1 (um) posto para emissão informatizada, localizado na Praça da Bíblia s/n, Centro, CEP 77.725-000, em Colméia/TO. Data da Assinatura: 31/10/2017. Vigência: 31/10/2017 a 30/10/2021.

Ministério do Turismo

SECRETARIA EXECUTIVA

EXTRATO DE TERMO DE EXECUÇÃO DESCENTRALIZADA Nº 3/2017

Processo: 72031.011973/2017-74. Espécie: Termo de Execução Descentralizada. Partícipes: Ministério do Turismo - MTur - e Instituto de Pesquisa Econômica Aplicada - IPEA. Objeto: Atualização e expansão das estatísticas do Sistema de Informações sobre o Mercado de Trabalho do Setor Turismo - SIMT. Vigência: 24 (vinte e quatro) meses a contar da data de assinatura. Data da assinatura: 31/10/2017. Valor total: R$ 362.400,00 (trezentos e sessenta e dois mil e quatrocentos reais) à conta do Orçamento Fiscal da União para 2017, Programa de Trabalho 23.695.2076.20Y4.0001, Plano Orçamentário 0001, Plano Interno: 0364PRFINAL, ND - 33.90.18, PTRES: 110369. Signatários: Alberto Alves, Secretário-Executivo do MTur, CPF nº 058.595.148-91, e Ernesto Lozardo, Presidente do IPEA, CPF nº 232.398.838-72.

SUBSECRETARIA DE PLANEJAMENTO, ORÇAMENTO E ADMINISTRAÇÃO

AVISO DE LICITAÇÃO CONCORRÊNCIA Nº 1/2017

A Comissão Especial de Licitação torna público que a terceira sessão pública da Concorrência nº 1/2017 do Ministério do Turismo será realizada no dia 16.11.2017, às 14h30min, na Esplanada dos Ministérios, Bl. "U" Auditório térreo do Edifício Sede, em Brasília-DF, para abertura dos invólucros nº 4 - Propostas de Preços, bem como procedimentos previstos no item 20, subitem 20.4 do Edital.

Brasília-DF, 10 de novembro de 2017.
NEUZI DE OLIVEIRA LOPES
Presidente da Comissão

DIRETORIA DE ADMINISTRAÇÃO COORDENAÇÃO-GERAL DE RECURSOS LOGÍSTICOS

EXTRATO DE TERMO ADITIVO Nº 1/2017 UASG 540004

Número do Contrato: 20/2016.
Processo: 72031013619201784.
PREGÃO SISPP Nº 1/2016. Contratante: MINISTERIO DO TURISMO -.CNPJ Contratado: 01644731000132. Contratado : CTIS TECNOLOGIA S.A -.Objeto: Prorrogar o prazo de vigência do Contrato Adminstrativo n° 020/2016, conforme consignado na Cláusula Sexta - Da Vigência do referido instrumento, combinado com o art. 57, inciso IIda Lei n° 8.666/93. Fundamento Legal: Inciso II do art. 57 da Lei n° 8.666/93. Vigência: 01/11/2017 a 31/10/2018. Valor Total: R$4.619.968,08. Fonte: 100000000 - 2017NE800070. Data de Assinatura: 01/11/2017.

(SICON - 10/11/2017) 540004-00001-2017NE800350

Ministério dos Transportes, Portos e Aviação Civil

GABINETE DO MINISTRO

RETIFICAÇÃO

No extrato do Contrato de Adesão, publicado no DOU nº 216, de 10/11/2017, seção 3, página 151, onde se lê: Da Vigência: até 31 de dezembro de 2017, leia-se: Da Vigência: até 31 de dezembro de 2019.

AGÊNCIA NACIONAL DE AVIAÇÃO CIVIL

RESULTADO DE JULGAMENTO PREGÃO Nº 18/2017

Tornamos público o resultado de julgamento do Pregão Eletrônico nº 18/2017, destinado a contratação de empresa especializada para a aquisição e renovação de licenças de uso perpétuas de software Microsoft para estações de trabalho e equipamentos servidores da Agência Nacional de Aviação Civil - ANAC, na modalidade Enterprise Agreement (EA), e fornecimento de suporte especializado aos produtos Microsoft, cuja Empresa vencedora foi: BRASOFTWARE INFORMATICA LTDA - CNPJ: 57.142.978/0001-05. Valor total: R$ 13.102.617,51 (treze milhões, cento e dois mil seiscentos e dezessete reais e cinquenta e um centavos).

ADERSON DE LIMA CALAZANS
Pregoeiro

AGÊNCIA NACIONAL DE TRANSPORTES AQUAVIÁRIOS
SUPERINTENDÊNCIA DE FISCALIZAÇÃO E COORDENAÇÃO DAS UNIDADES REGIONAIS UNIDADE REGIONAL DE BELÉM-PA

EDITAL DE CITAÇÃO

O Coordenador da Equipe de Fiscalização, designada pela Ordem de Serviço de Fiscalização nº 000150/2014/UARBL, de 11 de julho de 2014 da Agência Nacional de Transportes Aquaviários - ANTAQ, NOTIFICA a empresa C.R.S. NAVEGAÇÃO E TURISMO LTDA - EPP, CNPJ nº 01.714.301/0001-40, que, no curso do Processo Administrativo nº 50300.001475/2014-71, foi lavrado o Auto de Infração nº 001188-6/2014/ANTAQ, pela infringência ao art. 12, inciso X, da Resolução nº 912-ANTAQ, de 23 de novembro de 2007. Tendo em vista a impossibilidade de notificação pessoal e postal dos representantes legais da Empresa, por estarem em local incerto e não sabido, de acordo com Avisos de Recebimento - AR, devolvidos pela Empresa Brasileira de Correios e Telégrafos, e cumprindo o disposto no § 4º, do art. 26 da Lei nº 9.784, de 29/01/1999, e o disposto no § 2º, Inciso II do art. 79 da norma aprovada pela Resolução nº 3259-ANTAQ, de 30/01/2014, pelo presente edital, INTIMA a referida Empresa a, no prazo de 30 (TRINTA DIAS) contados a partir da publicação deste edital, apresentar DEFESA escrita em razão das imputações contidas no Processo nº 50300.001475/2014-71, sendo-lhe facultada vista dos respectivos autos, bem como obter cópias de peças do processo que julgar necessárias à defesa, pessoalmente, ou pelo seu representante legal, nos dias úteis, das 8 às 12 horas e 14 às 18 horas, na sede da UREBL, na Travessa Dom Romualdo de Seixas, 1560, 6º andar, Umarizal, Belém-PA. Informa-se ainda que, mesmo não havendo apresentação de defesa, o referido Processo Administrativo Sancionador será continuado nos termos da legislação citada e demais normas de regência, sendo facultado à Equipe de Fiscalização proceder diligências, requisitar documentos e adotar todas as providências que se fizerem necessárias para apuração dos fatos, do que essa empresa será informada oportunamente.

Brasília, 10 de novembro de 2017.
HAMILTON PESSOA PICANÇO

AGÊNCIA NACIONAL DE TRANSPORTES TERRESTRES
SUPERINTENDÊNCIA DE GESTÃO GERÊNCIA DE LICITAÇÃO E CONTRATOS

EXTRATO DE INEXIGIBILIDADE DE LICITAÇÃO Nº 32/2017 - UASG 393001

Nº Processo: 50500370756201715 . Objeto: Contratação da empresa Homero Reis Consultoria e Gestão Empresarial LTDA para a contratação do Programa de Desenvolvimento Gerencial - Inteligência Relacional e Coaching para Gestores direcionado para 55 (cinquenta e cinco) gestores da ANTT, nos termos e especificações constantes no Projeto Básico da contratação Total de Itens Licitados: 00001. Fundamento Legal: Art. 25º, Inciso II da Lei nº 8.666 de 21/06/1993.. Justificativa: Serviço técnico profissional com empresa de notória especialização, considerando-se a singularidade do objeto Declaração de Inexigibilidade em 08/11/2017. EDUARDO JOSÉ MARRA. Superintendente de Gestão. Ratificação em 09/11/2017. JORGE LUIZ MACEDO BASTOS. Diretor Geral. Valor Global: R$ 348.268,05. CNPJ CONTRATADA : 07.131.596/0001-08 HOMERO REIS CONSULTORIA E GESTAO EMPRESARIAL LTDA.

(SIDEC - 10/11/2017) 393001-39250-2017NE800152

COMPANHIA DOCAS DO CEARÁ

AVISOS DE LICITAÇÃO PREGÃO ELETRÔNICO Nº 13/2017

A Companhia Docas do Ceará - CDC, Sociedade de Economia Mista vinculada ao Ministério dos Transportes, Portos e Aviação Civil, com sede na Praça Amigos da Marinha, s/nº, Mucuripe, cidade de Fortaleza, no Estado do Ceará, torna público, para conhecimento dos interessados, que realizará PREGÃO ELETRÔNICO nº 013/2017, cujo objeto é a AQUISIÇÃO DE EQUIPAMENTOS DE INFORMÁTICA, de conformidade com Edital e Anexos, que se encontra disponível para retirada gratuita nos endereços eletrônicos www.docasdoceara.com.br e www.licitacoes-e.com.br, do Banco do Brasil.

ABERTURA DA SESSÃO PÚBLICA DO PREGÃO
Data: 22/11/2017- Horário: 15h00min - Horário de Brasília
Limite para acolhimento das propostas: 22/11/2017, às 15h00min - Horário de Brasília
Local: www.licitacoes-e.com.br, do Banco do Brasil.

Outras informações poderão ser obtidas junto à Comissão Permanente de Licitações, pelo telefone 85 3266.8921, no horário das 08:00 às 11:00 e das 14:00 às 17:00h (horário local - Fortaleza-CE), de segunda a sexta-feira, ou pelo email cpl.docas@gmail.com.

PREGÃO ELETRÔNICO Nº 14/2017

A Companhia Docas do Ceará - CDC, Sociedade de Economia Mista vinculada ao Ministério dos Transportes, Portos e Aviação Civil, com sede na Praça Amigos da Marinha, s/nº, Mucuripe, cidade de Fortaleza, no Estado do Ceará, torna público, para conhecimento dos interessados, que realizará PREGÃO ELETRÔNICO nº 014/2017, do tipo Menor Preço por lotes, cujo objeto é a AQUISIÇÃO DE VEÍCULOS PARA A COMPANHIA DOCAS DO CEARÁ - CDC, de conformidade com Anexo I - Termo de Referência, que se encontra disponível para retirada gratuita nos endereços eletrônicos www.docasdoceara.com.br e www.licitacoes-e.com.br, do Banco do Brasil.

ABERTURA DA SESSÃO PÚBLICA DO PREGÃO
Data: 13/11/2017- Horário: 10h00min - Horário de Brasília
Limite para acolhimento das propostas: 27/11/2017, às 10h00min - Horário de Brasília
Local: www.licitacoes-e.com.br, do Banco do Brasil.

Outras informações poderão ser obtidas junto à Comissão Permanente de Licitações, pelo telefone 85 3266.8921, no horário das 08:00 às 11:00 e das 14:00 às 17:00h (horário local - Fortaleza-CE), de segunda a sexta-feira, ou pelo email cpl.docas@gmail.com.

PREGÃO ELETRÔNICO Nº 17/2017

A Companhia Docas do Ceará - CDC, Sociedade de Economia Mista vinculada ao Ministério dos Transportes, Portos e Aviação Civil, com sede na Praça Amigos da Marinha, s/nº, Mucuripe, cidade de Fortaleza, no Estado do Ceará, torna público, para conhecimento dos interessados, que realizará PREGÃO ELETRÔNICO nº 017/2017, cujo objeto é a CONTRATAÇÃO DE SERVIÇO PARA ASSESSORIA CONTÁBIL E FISCAL, de conformidade com Edital e Anexos, que se encontra disponível para retirada gratuita nos endereços eletrônicos www.docasdoceara.com.br e www.licitacoes-e.com.br, do Banco do Brasil.

ABERTURA DA SESSÃO PÚBLICA DO PREGÃO
Data: 22/11/2017- Horário: 10h00min - Horário de Brasília
Limite para acolhimento das propostas: 22/11/2017, às 10h00min - Horário de Brasília
Local: www.licitacoes-e.com.br, do Banco do Brasil.

Outras informações poderão ser obtidas junto à Comissão Permanente de Licitações, pelo telefone 85 3266.8921, no horário das 08:00 às 11:00 e das 14:00 às 17:00h (horário local - Fortaleza-CE), de segunda a sexta-feira, ou pelo email cpl.docas@gmail.com.

ALLYSSON COSTA DE OLIVEIRA
Presidente da CPL

COMPANHIA DOCAS DO ESTADO DE SÃO PAULO

EXTRATO DE CONTRATO

Processo: 34486/17-91 - Dispensa de Licitação. Espécie: Contrato DIPRE/100.2017, datado de 10/11/2017, celebrado entre a Companhia Docas do Estado de São Paulo - CODESP e ROCSOLO ESTEDRAIN INDÚSTRIA E COMÉRCIO EIRELI - EPP. Objeto: Prestação dos serviços de elaboração/validação de projeto executivo e execução de obras emergenciais para estabilização da torre metálica nº 163 da rede de transmissão de energia da Usina Hidrelétrica de Itatinga - margem esquerda - Porto de Santos, pelo prazo de 180 (cento e oitenta) dias, no valor global de R$ 1.449.526,00 (um milhão, quatrocentos e quarenta e nove mil e quinhentos e vinte e seis reais). Fundamentação: art. 24, inciso IV da Lei nº 8.666/93, e autorização da Diretoria-Executiva da CODESP, nos termos do deliberado em sua 1839ª Reunião (ordinária), de 19/10/2017. Rubrica Contábil: PDG da CODESP. Signatários: Srs. José Alex Botêlho de Oliva e Hilário Seguin Dias Gurjão, Diretor-Presidente e Diretor de Engenharia, respectivamente, da CODESP, e o Sr. Paulo Cesar Scarin, Procurador da Contratada.

COMPANHIA DOCAS DO RIO DE JANEIRO

EXTRATO DE REGISTRO DE PREÇOS

PREGÃO ELETRÔNICO Nº 13/2017. Objeto: Aquisição de impressos e formulários. Ata de Registro de Preços nº 01/2017. Fornecedor: EDITORA E PAPEIS NOVA ALIANÇA EIRELI EPP. Itens: 01 a 17. Valor Total: R$ 26.388,00 (Vinte e seis mil e trezentos e oitenta e oito reais). Validade: 09/11/2017 a 08/11/2018. Assina pelo fornecedor o Procurador, Luis Rogério Marques da Silva, e pela CDRJ o Diretor-Presidente, Tarcísio Tomazoni.

EXTRATO DE TERMO ADITIVO

Instrumento: Contrato CDRJ Nº 069/2017 - 3º (Terceiro) Termo Aditivo ao Contrato CDRJ 095/2014. Processo Administrativo nº. 20.842/2013. Contratante: COMPANHIA DOCAS DO RIO DE JANEIRO, inscrita no CNPJ n° 42.266.890/0001-28. Contratada: ALCON ENGENHARIA DE SISTEMA LTDA, inscrita no CNPJ sob o nº 58.062.365/0001-20. Objeto: "Prorrogação pelo prazo de 12 (doze) meses, a contar de 09/10/2017 do Contrato CDRJ n° 095/2014. " Reserva Orçamentária: 48. Valor Estimado deste Termo Aditivo é de R$ 323.294,30 (trezentos e vinte e três mil, duzentos e noventa e quatro reais e trinta centavos). Assina pela CDRJ: ASS: Tarcísio Tomazoni. CAR: Diretor-Presidente, e pela: ALCON ENGENHARIA E SISTEMA LTDA ASS: Gilberto Koza. Cargo: Sócio Diretor. Data da assinatura: 06/10/2017.

AVISOS DE LICITAÇÃO
PREGÃO Nº 22/2017 - UASG 399008

Nº Processo: 4.538/2017 . Objeto: Pregão Eletrônico - Contratação de empresa especializada para a prestação de serviços de condução de veículos por meio de motorista para o transporte de diretores, autoridades, empregados, documentos e materiais diversos. Total de Itens Licitados: 00001. Edital: 13/11/2017 de 08h00 às 12h00 e de 13h00 às 17h00. Endereço: Rua Acre, Nº 21, Sala 310, 3º Andar Centro - RIO DE JANEIRO - RJ ou www.comprasgovernamentais.gov.br/edital/399008-05-22-2017. Entrega das Propostas: a partir de 13/11/2017 às 08h00 no site www.comprasnet.gov.br. Abertura das Propostas: 29/11/2017 às 10h00 no site www.comprasnet.gov.br.

THIAGO DA CUNHA E SOUZA
Pregoeiro

(SIDEC - 10/11/2017) 399008-39000-2017NE000001

PREGÃO Nº 24/2017 - UASG 399008

Nº Processo: 11748/2017 . Objeto: Pregão Eletrônico - Aquisição de computadores tipo desktop e televisores para atender às necessidades da CDRJ. Total de Itens Licitados: 00003. Edital: 13/11/2017 de 08h00 às 12h00 e de 13h00 às 17h00. Endereço: Rua Acre, 21 - Centro RIO DE JANEIRO - RJ ou www.comprasgovernamentais.gov.br/edital/399008-05-24-2017. Entrega das Propostas: a partir de 13/11/2017 às 08h00 no site www.comprasnet.gov.br. Abertura das Propostas: 29/11/2017 às 10h00 no site www.comprasnet.gov.br.

GUSTAVO MARTINS DA SILVA
Pregoeiro

(SIDEC - 10/11/2017) 399008-39000-2017NE000001

PREGÃO Nº 27/2017 - UASG 399008

Nº Processo: 14724/2017 . Objeto: Pregão Eletrônico - Prestação dos serviços de limpeza de caixas coletoras (gordura e esgoto) dos imóveis dos Portos do Rio de Janeiro e Itaguaí , conforme as especificações técnicas constantes do Anexo I Termo de Referência e nos termos do Anexo VI Minuta de Contrato Total de Itens Licitados: 00002. Edital: 13/11/2017 de 08h00 às 12h00 e de 13h00 às 17h00. Endereço: Rua Acre, 21 - Centro RIO DE JANEIRO - RJ ou www.comprasgovernamentais.gov.br/edital/399008-05-27-2017. Entrega das Propostas: a partir de 13/11/2017 às 08h00 no site www.comprasnet.gov.br. Abertura das Propostas: 04/12/2017 às 09h00 no site www.comprasnet.gov.br.

RODRIGO PANAZIO ZEITUNE
Pregoeiro

(SIDEC - 10/11/2017) 399008-39000-2017NE000001

COMPANHIA DOCAS DO RIO GRANDE DO NORTE
ADMINISTRAÇÃO DO PORTO DE MACEIÓ

EXTRATO DE TERMO ADITIVO

Processo nº 515/2017; Primeiro Termo Aditivo ao Contrato 02/2016; Contratante: Administração do Porto de Maceió-APMc; Contratada: Policard Sistems e Serviços S/A; Objeto: PRAZO E PREÇO: Prorrogação de prazo: 12 meses, Vigência: 05/09/2017 a 04/09/2018; Reajuste: Valor Global: R$ 768.353,76; Data de assinatura: 05/09/2017; Signatários: Srs. João Gustavo Abdalla Costa - Contratante e Andressa Rocha Crosara - Contratada.

DEPARTAMENTO NACIONAL DE INFRAESTRUTURA DE TRANSPORTES

AVISO DE LICITAÇÃO
PREGÃO Nº 421/2017 - UASG 393020

Nº Processo: 50611000768201710 . Objeto: Pregão Eletrônico - Aquisição de materiais permanentes diversos: televisores com 46 (quarenta e seis) polegadas e câmeras de segurança infravermelho day e night mínimo com 3mm (três milímetros), com a finalidade de repor estoque nesta SR/DNIT/MT e prover às demandas desta Superintendência Regional do DNIT em Mato Grosso, conforme condições quantidades e exigências estabelecidas no Edital e seus Anexos. Total de Itens Licitados: 00002. Edital: 13/11/2017 de 08h00 às 12h00 e de 13h30 às 17h30. Endereço: Rua 13 de Junho,1296 Centro Sul - CUIABA - MT ou www.comprasgovernamentais.gov.br/edital/393020-05-421-2017. Entrega das Propostas: a partir de 13/11/2017 às 08h00 no site www.comprasnet.gov.br. Abertura das Propostas: 27/11/2017 às 10h00 no site www.comprasnet.gov.br.

ORLANDO FANAIA MACHADO
Superintendente Regional

(SIDEC - 10/11/2017) 393020-39302-2017NE800104

ADMINISTRAÇÃO HIDROVIÁRIA DO PARAGUAI

EXTRATO DE TERMO DE COOPERAÇÃO TÉCNICA

Termo de Cooperação Técnica que entre si celebram a União, por intermédio do Departamento Nacional de Infraestrutura de Transportes/Administração da Hidrovia do Paraguai-DNIT/AHIPAR - CNPJ 04.892.707/0030-45 e o Banco do Brasil S/A - CNPJ 00.000.000/0014-06, visando a operacionalização do Depósito em Garantia vinculado a obrigações, nos termos da Instrução Normativa SLTI/MP nº 02, de 30 de abril de 2.008 e alterações posteriores.

AVISO DE LICITAÇÃO
PREGÃO Nº 443/2017 - UASG 390079

Nº Processo: 50016000101201736 . Objeto: Pregão Eletrônico - Aquisição de material permanente (moveis, equipamentos, eletrodomésticos e outros), visando a recomposição do mobiliário da Sede da AHIPAR/DNIT em Corumbá e composição do mobiliário na base apoio da AHIPAR/DNIT em Campo Grande, conforme descrições do Termo de Referência. Total de Itens Licitados: 00042. Edital: 13/11/2017 de 08h30 às 12h00 e de 13h00 às 17h30. Endereço: Av. Mato Grosso, 2002 Jardim Dos Estados - CAMPO GRANDE - MS ou www.comprasgovernamentais.gov.br/edital/390079-05-443-2017. Entrega das Propostas: a partir de 13/11/2017 às 08h30 no site www.comprasnet.gov.br. Abertura das Propostas: 24/11/2017 às 09h00 no site www.comprasnet.gov.br.

CELSO DE SOUZA SIMAO
Chefe de Serv. Rec. Log., Inf., Cad. e Licitação
Ahipar/dnit

(SIDEC - 10/11/2017) 390079-39252-2017NE800117

DIRETORIA DE ADMINISTRAÇÃO E FINANÇAS

EXTRATO DE CONTRATO Nº 7/2017 - UASG 393003

Nº Processo: 50600032630201717. DISPENSA Nº 7/2017. Contratante: DNIT-DEPARTAMENTO NACIONAL DE -INFRAEST DE TRANSPORTES. CNPJ Contratado: 53496774000111. Contratado : INTERNAVE ENGENHARIA S/S LTDA. -.Objeto: Execução de serivços emergenciais de supervisão da dragagem no Rio Madeira, na travessia da BR-364, na Região da Ponta de Abunã/RO. Fundamento Legal: Lei nº 8666/93, Dispensa de Licitação nº 07/17. Vigência: 13/11/2017 a 11/05/2018. Valor Total: R$909.519,17. Fonte: 100000000 - 2017NE804432. Data de Assinatura: 19/10/2017.

(SICON - 10/11/2017) 393003-39252-2017NE800036

EXTRATO DE TERMO ADITIVO

UNIDADE GESTORA: Departamento Nacional de Infraestrutura de Transportes - DNIT, inscrito no CNPJ/MF sob o nº 04.892.707/0001-00, representado pelo Diretor-Geral, o Senhor Valter Casimiro Silveira. UNIDADE DESCENTRALIZADA: Universidade Federal de Mato Grosso - UFMT, inscrito no CNPJ nº 33.004.540/0001-00, representado pela sua Reitora, Myrian Thereza de Moura Serra. INSTRUMENTO: Termo de Cooperação para Descentralização de Crédito nº 248/2013-DPP. ESPÉCIE: 7º Termo Aditivo. OBJETO: Prorrogação de prazo com reflexo financeiro, objetivando a continuidade da Execução dos Serviços de Gestão Ambiental para as Obras de Implantação e Pavimentação da Rodovia BR-242/MT - Trecho Entr. BR-158/MT (Querência) - Entr. BR-163/MT (Sorriso). VALOR: O valor do Termo passa de R$ 13.889.015,66 (treze milhões, oitocentos e oitenta e nove mil, quinze reais e sessenta e seis centavos) para R$ 17.106.365,18 (dezessete milhões, cento e seis mil, trezentos e sessenta e cinco reais e dezoito centavos), face ao acréscimo de R$ 3.217.349,52 (três milhões, duzentos e dezessete mil, trezentos e quarenta e nove reais e cinquenta e dois centavos). FUNDAMENTO LEGAL: Decreto nº 93.872/1986, Lei Complementar nº 101/2000, Lei nº 8.666/1993, Decreto n° 6.170/2007, Decreto n° 6.428/2008, art. 43, inciso VI e art. 51 da Portaria Interministerial n° 507/2011. VIGÊNCIA: O seu vencimento passará de 08/11/2017 para 03/11/2018, face a prorrogação por mais 360 (trezentos e sessenta) dias. EFICÁCIA: Este Termo terá Eficácia a partir da data de sua publicação em extrato no D.O.U. PROCESSO Nº: 50600.053819/2012-21. DATA DE ASSINATURA: 06/11/2017.

EXTRATO DE TERMO ADITIVO Nº 1/2017 - UASG 393003

Número do Contrato: 1117/2014. Nº Processo: 50600073910201424. Regime de Execução: Contratação Integrada. RDC PRESENCIAL Nº 130/2014. Contratante: DNIT-DEPARTAMENTO NACIONAL DE -INFRAEST DE TRANSPORTES. CNPJ Contratado: 55996615000101. Contratado : CLD CONSTRUTORA, LACOS DETETORES EELETRONICA LTDA.. Objeto: Readequação do cronograma físico-financeiro ao contrato TT-1117/14. Fundamento Legal: Lei n°. 8666/93, art.58, inc.I, e art 65, inc.I, alinea "a", e inc.II, alinea "c". Data de Assinatura: 10/11/2017.

(SICON - 10/11/2017) 393003-39252-2017NE800036

EXTRATO DE TERMO ADITIVO Nº 2/2017 - UASG 393003

Número do Contrato: 6/2015. Nº Processo: 50600000473201519. Regime de Execução: Contratação Integrada. RDC ELETRÔNICO Nº 693/2014. Contratante: DNIT-DEPARTAMENTO NACIONAL DE -INFRAEST DE TRANSPORTES. CNPJ Contratado: 16502551000193. Contratado : SITRAN SINALIZACAO DE TRANSITO -INDUSTRIAL LTDA. Objeto: Restituição de prazo, prorrogação de prazo contratual, alteração do item 4.2 da clausula quarta do contrato TT-006/1. O prazo passa a vencer em 17/04/19, reinicio dos trabalhos a partir de 02/10/17, restando um saldo de 15 diasconsecutivos a restituir, prorrogação de prazo de 18 meses a contar de 17/10/17. Fundamento Legal: Lei n°.8666/93, art. 57, inc. II e III, §1°, art. 60 e 65, §1°. Vigência: 17/10/2017 a 17/04/2019. Data de Assinatura: 27/09/2017.

(SICON - 10/11/2017) 393003-39252-2017NE800036

EXTRATO DE TERMO ADITIVO Nº 2/2017 - UASG 393003

Número do Contrato: 7/2015. Nº Processo: 50600000474201555. Regime de Execução: Contratação Integrada. RDC ELETRÔNICO Nº 693/2014. Contratante: DNIT-DEPARTAMENTO NACIONAL DE -INFRAEST DE TRANSPORTES. CNPJ Contratado: 16502551000193. Contratado : SITRAN SINALIZACAO DE TRANSITO -INDUSTRIAL LTDA. Objeto: Restituição, prorrogação de prazo, alteração do item 4.2 da Cláusula Quarta do Contrato TT-007/15-00. O prazo do contrato passa a vencer em 18/04/19, em virtude do reinício dos trabalhos a partir de 02/10/17,restando um saldo de 16 dias consecutivos a restituir, e prorrogação de prazo de 18 meses, a contar de 18/10/17. Fundamento Legal: Lei nº 8666/93, art. 57, §1º, inc. II e III, art. 60 e 65, §1º. Vigência: 18/10/2017 a 18/04/2019. Data de Assinatura: 27/09/2017.

(SICON - 10/11/2017) 393003-39252-2017NE800036

EXTRATO DE TERMO ADITIVO Nº 2/2017 - UASG 393003

Número do Contrato: 474/2013. Nº Processo: 50600021665201399. Regime de Execução: Contratação Integrada. RDC PRESENCIAL Nº 852/2012. Contratante: DNIT-DEPARTAMENTO NACIONAL DE -INFRAEST DE TRANSPORTES. CNPJ Contratado: 55386445000143. Contratado : SINALTA PROPISTA SINALIZACAO, -SEGURANCA E COMUNICACAO V. Objeto: Revisão de projeto em fase de obras com reflexo financeiro positivo, referente ao contrato TT-474/13-00. O valor do contrato passa de R$36.050.000,00 para R$36.594.066,31. Fundamento Legal: Lei nº 12462/11, inc. II, §4º, do art. 9º. Data de Assinatura: 10/11/2017.

(SICON - 10/11/2017) 393003-39252-2017NE800036

EXTRATO DE TERMO ADITIVO Nº 2/2017 - UASG 393003

Número do Contrato: 505/2014. Nº Processo: 50600048144201460. Regime de Execução: Contratação Integrada. RDC PRESENCIAL Nº 338/2013. Contratante: DNIT-DEPARTAMENTO NACIONAL DE -INFRAEST DE TRANSPORTES. CNPJ Contratado: 08439201000100. Contratado : S N SINALIZADORA NACIONAL E -SERVICOS LTDA. Objeto: Alteração da razão social da empresa do Consórcio referente ao contrato TT-505/14. Fundamento Legal: Lei n°. 8666/93, art.55, inc. XIII, e art.39 da Lei n°.12462/11. Data de Assinatura: 10/11/2017.

(SICON - 10/11/2017) 393003-39252-2017NE800036

EXTRATO DE TERMO ADITIVO Nº 2/2017 - UASG 393003

Número do Contrato: 632/2013. Nº Processo: 50616001912201361. Regime de Execução: Empreitada por Preço Unitário. RDC ELETRÔNICO Nº 295/2013. Contratante: DNIT-DEPARTAMENTO NACIONAL DE -INFRAEST DE TRANSPORTES. CNPJ Contratado: 80996861000100. Contratado : PROSUL PROJETOS SUPERVISAO E -PLANEJAMENTO LTDA. Objeto: Prorrogação de prazo e aumento de valor contratual ao contrato TT-632/13-00. Prorrogação por mais 365 dias, passando a vencer em 05/10/18. O valor estimado do presente contrato a PI passará de R$16.857.457,21 para R$21.274.770,91. Fundamento Legal: Lei nº 8666/93, art. 57, inc. I, §1º, inc. II, art. 65, inc. II e na Cláusula Segunda. Data de Assinatura: 02/10/2017.

(SICON - 10/11/2017) 393003-39252-2017NE800036

SUPERINTENDÊNCIA REGIONAL EM ALAGOAS

AVISO DE SUSPENSÃO
PREGÃO Nº 7/2017

Comunicamos a suspensão da licitação supracitada, publicada no D.O.U em 08/11/2017 . Objeto: Pregão Eletrônico - Contratação de empresa para fornecimento de tratores e equipamentos agrícolas zero quilômetro, ano de fabricação-modelo 2017/2017, para atendimento às aquisições prioritárias no âmbito da implementação dos Planos Básicos Ambientais Indígenas PBAIs das Obras de Adequação da Capacidade da Rodovia BR-101/AL nas Comunidades Indígenas - CIs Wassu-Cocal, Karapotó Plak-ô, Karapotó Terra Nova e Kariri-Xocó - Trecho Alagoas, Lotes 2, 6 e 7/AL.

CLAUDIA ALEXANDRA DE LIMA BARBOSA ALVES
Pregoeira

(SIDEC - 10/11/2017) 393026-39302-2017NE800011

SUPERINTENDÊNCIA REGIONAL NO AMAZONAS E RORAIMA

EXTRATO DE TERMO ADITIVO Nº 4/2017 - UASG 393009

Número do Contrato: 789/2014. Nº Processo: 50601000419201393. PREGÃO SISPP Nº 78/2014. Contratante: DNIT-DEPARTAMENTO NACIONAL DE -INFRAEST DE TRANSPORTES. CNPJ Contratado: 03477793000122. Contratado : CONSTRUTORA MEIRELLES MASCARENHAS-LTDA. Objeto: 4º Termo Aditivo de Rerratificação de de Acréscimo de Valor Contratual a Preços Iniciais, com Reflexo Financeiro e sem Inclusão de Preços Novos, ao Contrato SR-789/2014-00, passando o valor do Contrato a PI de R$ 23.183.696,20 para R$ 24.344.500,79 devido acrésc. a PI de R$ 1.160.804,59, visando dar suporte financeiro para o período de 14/09/17 a 13/09/18. O valor total do Contrato passa para R$ 26.913.819,20, sendo R$ 24.344.500,79 na parcela a PI e R$ 1.160.804,59 na parcela de Reajustamento. Fundamento Legal: Art.60 e 65,Inc.II,Al.D, da Lei 8666/93, c. red. Lei 9648/98 e dem. alter. post. e na Cl. 2ª do Contrato SR-789/2014. Valor Total: R$26.913.819,20. Fonte: 111000000 - 2017NE800767 Fonte: 100000000 - 2017NE800772. Data de Assinatura: 08/11/2017.

(SICON - 10/11/2017) 393009-39252-2017NE800008

SUPERINTENDÊNCIA REGIONAL NA BAHIA

EXTRATO DE TERMO ADITIVO Nº 1/2017 - UASG 393027

Número do Contrato: 900/2016. Nº Processo: 50605000136201654. PREGÃO SISPP Nº 315/2016. Contratante: DNIT-DEPARTAMENTO NACIONAL DE -INFRAEST DE TRANSPORTES. CNPJ Contratado: 10389877000170. Contratado : IMAGEM EQUIPAMENTOS PARA -ESCRITORIO LTDA - EPP. Objeto: Primeiro Termo Aditivo de aumento de valor do contrato SR/05-00900/2016 de prestação dos serviços de impressão corporativa, que fazem entre si o Departamento Nacional de Infraestrutura de Transportes - DNIT, por intermédio da Superintendência Regional do DNIT no Estado da Bahia e a Imagem Equipamentos para Escritório Ltda-Epp. Fundamento Legal: Art. 60 e art. 65, inciso I, alínea b da Lei nº 8.666, de 1993. Vigência: 20/10/2017 a 23/07/2019. Valor Total: R$37.188,58. Fonte: 100000000 - 2017NE800006. Data de Assinatura: 20/10/2017.

(SICON - 10/11/2017)

SUPERINTENDÊNCIA REGIONAL NO CEARÁ

AVISO DE LICITAÇÃO
PREGÃO Nº 449/2017 - UASG 393024

Nº Processo: 50603003649201718 . Objeto: Pregão Eletrônico - Prestação, de forma contínua, de serviços limpeza com fornecimento de todos os materiais e equipamentos necessários, a serem executados nas dependências da Sede e Unidades Locais da Superintendência Regional do DNIT no Estado do Ceará, conforme quantidades estimadas e especificações/condições constantes neste Instrumento. Total de Itens Licitados: 00004. Edital: 13/11/2017 de 08h00 às 12h00 e de 13h30 às 17h30. Endereço: Km 06 da Rod Br 116 Cajazeiras - FORTALEZA - CE ou www.comprasgovernamentais.gov.br/edital/393024-05-449-2017. Entrega das Propostas: a partir de 13/11/2017 às 08h00 no site www.comprasnet.gov.br. Abertura das Propostas: 27/11/2017 às 10h30 no site www.comprasnet.gov.br. Informações Gerais: Edital também disponível em www.dnit.gov.br.

ANTONIO SERGIO DE OLIVEIRA EMIDIO
Chefe do Serviço de Cadastro e Licitações

(SIDEC - 10/11/2017) 393024-39252-2017NE800010

SUPERINTENDÊNCIA REGIONAL NO ESPIRITO SANTO

RESULTADO DE JULGAMENTO
PREGÃO Nº 308/2017

O Departamento Nacional de Infraestrutura de Transportes, por intermédio da Superintendência Regional do DNIT no Estado do Espírito Santo, torna público aos interessados na Licitação do Edital em epígrafe o Resultado Final de Julgamento, conforme descrito, empresa vencedora: RODOCON CONSTRUCOES RODOVIARIAS LTDA, com o valor de R$ 3.498.896,30 (três milhões, quatrocentos e noventa e oito mil, oitocentos e noventa e seis reais e trinta centavos). Cópia da Ata poderá ser obtida através do site www.comprasgovernamentais.gov.br

EZIO GONÇALVES DOS REIS
Superintendente Regional

(SIDEC - 10/11/2017) 393018-39252-2017NE800033

SUPERINTENDÊNCIA REGIONAL EM GOIÁS E DISTRITO FEDERAL

AVISO DE LICITAÇÃO
PREGÃO Nº 445/2017 - UASG 393011

Nº Processo: 50612001019201708 . Objeto: Pregão Eletrônico - Aquisição de material de consumo para atender as demandas da Superintendência Regional do DNIT no Estado de Goiás e Distrito Federal - DNIT-GO/DF. Total de Itens Licitados: 00009. Edital: 13/11/2017 de 08h30 às 12h00 e de 13h30 às 16h30. Endereço: Av. 24 de Outubro, 311 Setor Dos Funcionarios - GOIANIA - GO ou www.comprasgovernamentais.gov.br/edital/393011-05-445-2017. Entrega das Propostas: a partir de 13/11/2017 às 08h30 no site www.comprasnet.gov.br. Abertura das Propostas: 27/11/2017 às 09h00 no site www.comprasnet.gov.br.

DIOGO RODRIGUES VIEIRA
Pregoeiro

(SIDEC - 10/11/2017) 393011-39252-2017NE800021

SUPERINTENDÊNCIA REGIONAL NO PARÁ

EXTRATO DE TERMO ADITIVO Nº 3/2017 - UASG 393016

Número do Contrato: 349/2015. Nº Processo: 50602000615201510. PREGÃO SISPP Nº 18/2015. Contratante: DNIT-DEPARTAMENTO NACIONAL DE -INFRAEST DE TRANSPORTES. CNPJ Contratado: 19758779000137. Contratado : ETHOS ENGENHARIA DE INFRAESTRUTURAS/A. Objeto: Aumento de valor contratual a OI de R$ 19.676.108,07 para R$ 26.323.584,72 devido ao acréstimo de R$ 6.647.476,65, aprovado pelo Superintendente, para dar suporte financeiro ao Contrato no período de 25/05/2017 a 24/05/2018. Fundamento Legal: Art. 57, II e art. 65, II, alíne "d" da Lei 8.666/93 e laterações e na Cláusula IX do Contrato vigente. Valor Total: R$26.323.584,72. Fonte: 100000000 - 2017NE800320 Fonte: 111000000 - 2017NE801708. Data de Assinatura: 06/11/2017.

(SICON - 10/11/2017) 393016-39252-2017NE800007

COORDENAÇÃO DE ADMINISTRAÇÃO E FINANÇAS SERVIÇO DE RECURSOS LOGÍSTICOS E INFORMÁTICA

EXTRATO DE TERMO ADITIVO N° 03/2017

Contrato DNIT nº 773/2014. N° Processo: 50602000905/2014-82. CONTRATANTE: DEPARTAMENTO NACIONAL DE INFRA-ESTRUTUTA DE TRANSPORTE. CNPJ: 04.892.707/0011-82. CONTRATADA: CLARO S/A CNPJ: 40.432.544/0001-47 OBJETO: Prorrogação de prazo por mais 12 meses. FUNDAMENTO LEGAL: Art. 57, II, da Lei n° 8.666/93 e alterações. Vigência: 15/09/2017 a 14/09/2018.Assinatura: 11/09/2017.

SUPERINTENDÊNCIA REGIONAL NA PARAÍBA

EXTRATO DE TERMO ADITIVO Nº 2/2017 - UASG 393017

Número do Contrato: 94/2017. Nº Processo: 50613000309201754. CONCORRÊNCIA SISPP Nº 370/2015. Contratante: DNIT-DEPARTAMENTO NACIONAL DE -INFRAEST DE TRANSPORTES. CNPJ Contratado: 12754237000147. Contratado : ABTEC ENGENHARIA LTDA - EPP -.Objeto: Reinício e Restituição de Prazo ao Contrato SR/PB-0094/2017-00. Reinício a contar de 23/10/2017 e Restituição de Prazo de 167 dias consecutivos, passando a vigência para 17/06/2018. Fundamento Legal: Art. 60 e parágrafo 5º do art. 79 da lei 8.666/93, suas alterações e na Cláusula Sexta do Contrato SR/PB-0094/2017-00. Vigência: 23/10/2017 a 17/06/2018. Data de Assinatura: 23/10/2017.

(SICON - 10/11/2017) 393017-39252-2017NE800055

AVISO DE PENALIDADE

O CHEFE DO SERVIÇO DE CADASTRO E LICITAÇÕES DA SUPERINTENDENCIA REGIONAL NO ESTADO DA PARAÍBA, no uso das atribuições constantes dos incisos I ao X do art. 143 da Resolução nº 26, de 05/05/2016, publicada no DOU, de 12/05/2016 - Regimento Interno desta Autarquia e Art. 5º, Inciso I, da Instrução Normativa DG nº 004, de 23/11/2015, publicada no DOU, de 25/11/2015, Seção 01, páginas 62/64, e com fulcro no Art. 87, Inciso I da Lei nº 8.666/93, considerando Relato contido na Nota Técnica nº 04/2017 - Fiscalização, resolve, considerando o contido no Processo Administrativo nº 50613.SEI/000527/2017-51, aplicar à Empresa PRONTSERV PRESTAÇÃO DE SERVIÇOS DE LIMPEZA LTDA - CNPJ N.° 10.926.785/0001-81, a sanção de ADVERTÊNCIA, pelo descumprimento da Cláusula Terceira, II, do Contrato SR/PB-0025/12-00. Desta forma, fica intimada a empresa da decisão prolatada, em Primeira Instância, para que, caso entenda de direito, manifeste-se no prazo de 05 (cinco) dias úteis para interposição de Recurso Administrativo.

FRANCISCO PEREIRA DE LACERDA FILHO
Superintendente Regional

AVISO DE REABERTURA DE PRAZO
PREGÃO Nº 396/2017

Comunicamos a reabertura de prazo da licitação supracitada, processo Nº 50613000225201762. , publicada no D.O.U de 17/10/2017 . Objeto: Pregão Eletrônico - Execução dos Serviços de Manutenção (Conservação/Recuperação) rodoviária referente ao Plano Anual de Trabalho e Orçamento P.A.T.O., na Rodovia BR- 101/PB, Trecho: Divisa RN/PB - Divisa PB/PE; Subtrecho: Divisa RN/PB - Divisa PB/PE; Segmento: km 0 ao km 127,7; Extensão: 127,7 (em pista dupla). Novo Edital: 13/11/2017 das 08h00 às 12h00 e de13h00 às 17h00. Endereço: Av. Cel. Estevao D´avila Lins, 392 Cruz Das Armas - JOAO PESSOA - PBEntrega das Propostas: a partir de 13/11/2017 às 08h00 no site www.comprasnet.gov.br. Abertura das Propostas: 27/11/2017, às 10h00 no site www.comprasnet.gov.br.

JAMESSON FARIAS CORREIA DE SOUZA
Chefe do Serviço de Cadastro e Licitações

(SIDEC - 10/11/2017) 393017-39252-2017NE800055

SUPERINTENDÊNCIA REGIONAL NO RIO GRANDE DO SUL

EXTRATO DE TERMO ADITIVO Nº 22/2017 - UASG 393012

Número do Contrato: 10012/2002. Nº Processo: 50610000683201741. CONCORRÊNCIA SISPP Nº 467/2001. Contratante: DNIT-DEPARTAMENTO NACIONAL DE -INFRAEST DE TRANSPORTES. CNPJ Contratado: 33830043000153. Contratado : ENECON S A ENGENHEIROS E -ECONOMISTAS CONSULTORES. Objeto: Paralisação de prazo, referente ao contrato UT-10-012/02-00. Paralisação a partir de 20/10/17, restando um saldo de 12 dias consecutivos a resituir. Fundamento Legal: Lei nº 8666/93, art; 57. §1º, III. Data de Assinatura: 07/11/2017.

(SICON - 10/11/2017) 393003-39252-2017NE800036

SUPERINTENDÊNCIA REGIONAL NO RIO DE JANEIRO

EXTRATO DE TERMO ADITIVO Nº 5/2017 - UASG 393019

Número do Contrato: 954/2013. Nº Processo: 50607003257201212. PREGÃO SISPP Nº 374/2013. Contratante: DNIT-DEPARTAMENTO NACIONAL DE -INFRAEST DE TRANSPORTES. CNPJ Contratado: 07171956000103. Contratado : VEGEELE CONSTRUCOES E -PAVIMENTACOES LTDA. Objeto: Prorrogação de Prazo por mais 365 dias consecutivos, elevando o prazo de execução/conclusão para 1.805 dias consecutivos, tendo a vigência contratual de 08/11/2017 a 08/11/2017, por interesse da administração do SRERJ/DNIT. Fundamento Legal: artigo 57, II da Lei 8.666/1993. Data de Assinatura: 06/11/2017.

(SICON - 10/11/2017) 393019-39252-2017NE800017

EXTRATO DE TERMO ADITIVO Nº 10/2017 - UASG 393019

Número do Contrato: 817/2012. Nº Processo: 50607002541201182. PREGÃO SISPP Nº 435/2012. Contratante: DNIT-DEPARTAMENTO NACIONAL DE -INFRAEST DE TRANSPORTES. CNPJ Contratado: 03568496000192. Contratado : CONSTRUTORA COLARES LINHARES S A -.Objeto: Do Valor Contratual com reflexo negativo a Preço Iniciais (PI). O Valor do contrato passa de R$ 5.198.299,87, em decorrência no valorde R$ 1.166,480 decorrência do decréscimo no Valor de R$ 1.166,48, aproximadamente 0,224% de desconto. neste ato autorizado pelo SRERJ/DNIT, em despacho datado em 09/11/2017. Fundamento Legal: artigo 65, Inciso I da Lei nº8.666/1993. Data de Assinatura: 10/11/2017.

(SICON - 10/11/2017) 393019-39252-2017NE800017

SUPERINTENDÊNCIA REGIONAL EM RONDÔNIA E ACRE

EXTRATO DE TERMO ADITIVO Nº 1/2017 - UASG 393014

Número do Contrato: 665/2015. Nº Processo: 50622000953201513. PREGÃO SISPP Nº 294/2015. Contratante: DNIT-DEPARTAMENTO NACIONAL DE -INFRAEST DE TRANSPORTES. CNPJ Contratado: 01717734000159. Contratado : RONDONIA TRANSPORTES E SERVICOS -LTDA. Objeto: 1° Termo Aditivo de Rerratificação e Prorrogação Excepcional de Prazo do Contrato SR-RO/AC 1.0.00.00665/2015-00. Prorrogação Excepcional de Prazo por mais 180 dias consecutivos, elevando o prazo de conclusão da prestação dos serviços para 900 dias consecutivos, contados a partir de 25/10/2017, passando a se vencer em 22/04/2018. Fundamento Legal:

Art.57,Inciso II,da Lei n° 8.666/93,Art.6°,Inciso IV,alínea "b",da IS/DG n° 02/2017,e na Cláusula Sexta do contrato. Vigência: 25/10/2017 a 22/04/2018. Data de Assinatura: 24/10/2017.

(SICON - 10/11/2017) 393014-39252-2017NE800003

AVISO DE LICITAÇÃO
PREGÃO Nº 444/2017 - UASG 393014

Nº Processo: 50622001223201700 . Objeto: Pregão Eletrônico - Contratação de Pessoa Jurídica especializada na prestação de serviços de rastreamento e monitoramento de veículos, via satélite, compreendendo a instalação de módulos rastreadores, em comodato, e a disponibilização de software de gerenciamento com acesso via web para acompanhamento, localização e imobilização automática de veículos, e prestação de serviço de posicionamento por satélite GPS (Global Positioning System) em tempo real e ininterrupto em veículos da Superintendência Regional do DNIT no Estado de Rondônia. Total de Itens Licitados: 00001. Edital: 13/11/2017 de 08h00 às 12h00 e de 14h00 às 17h59. Endereço: Rua Benjamin Constant, Nº 1015, Bairro Olaria PORTO VELHO - RO ou www.comprasgovernamentais.gov.br/edital/393014-05-444-2017. Entrega das Propostas: a partir de 13/11/2017 às 08h00 no site www.comprasnet.gov.br. Abertura das Propostas: 27/11/2017 às 10h00 no site www.comprasnet.gov.br.

MARCELO ALMEIDA PINHEIRO CHAGAS
Superintendente Regional
Substituto

(SIDEC - 10/11/2017) 393014-39252-2017NE800003

SUPERINTENDÊNCIA REGIONAL EM RORAIMA

EXTRATO DE CONTRATO Nº 796/2017 - UASG 390070

Nº Processo: 50009000002201743. DISPENSA Nº 2/2017. Contratante: DNIT-DEPARTAMENTO NACIONAL DE -INFRAEST DE TRANSPORTES. CNPJ Contratado: 22828181000181. Contratado : R. C. DE AGUIAR EIRELI - ME -.Objeto: Contrato para fornecimento de 384 unidades de água potável acondicionada em garrafão de policarbonato retornável em galão de 20 litros e 12 unidades de gás de cozinha GLP (13 KG), referente ao processo nº 50009.SEI/000002/2017-43. Fundamento Legal: Inc. II, Art. 24 da Lei nº 8.666/93. Vigência: 08/11/2017 a 07/11/2018. Valor Total: R$5.370,12. Fonte: 100000000 - 2017NE800051. Data de Assinatura: 07/11/2017.

(SICON - 10/11/2017) 390070-39252-2017NE800004

SUPERINTENDÊNCIA REGIONAL EM SÃO PAULO

EXTRATO DE CONTRATO Nº 418/2017 - UASG 393025

Nº Processo: 50608000327201777. PREGÃO SISPP Nº 114/2017. Contratante: DNIT-DEPARTAMENTO NACIONAL DE -INFRAEST DE TRANSPORTES. CNPJ Contratado: 01356570000181. Contratado : BRASILVEICULOS COMPANHIA DE -SEGUROS. Objeto: Contratação dos Serviços de Seguro automotivo, com cobertura total, compreensiva de 100% da tabela Fipe (seguro total) e cobertura a danos materiais, danos corporais e cobertura de vidros e retrovisores para veículos oficiais, pertencentes à frota da Superintendência Regional do DNIT no Estado de São Paulo. Fundamento Legal: Leis 8.666/93, 10.520/02, LC 123/06, Decretos 5.450/05 e 6.204/07, IN 02 SLTI/MP de 2010 e 02/08, Ed. 114/2017. Vigência: 05/10/2017 a 05/10/2018. Valor Total: R$5.988,36. Fonte: 100000000 - 2017NE800175. Data de Assinatura: 05/10/2017.

(SICON - 10/11/2017) 393025-39252-2017NE800001

SUPERINTENDÊNCIA REGIONAL EM SERGIPE

EXTRATO DE TERMO ADITIVO Nº 16/2017 - UASG 393015

Número do Contrato: 8/2004. Nº Processo: 50621000889200212. CONCORRÊNCIA SISPP Nº 284/2003. Contratante: DNIT-DEPARTAMENTO NACIONAL DE -INFRAEST DE TRANSPORTES. CNPJ Contratado: 17210063000175. Contratado : CONSOL - ENGENHEIROS CONSULTORES -LTDA. Objeto: Prorrogação de prazo por mais 365 (Tre-zentos e sessenta e cinco) dias consecutivos eacréscimo de valor contratual no valor de R$ 2.612.768,76 (Dois milhões,seiscentos e doze mil,setecentos e sessenta e oito reais e setenta e seis centavos) para elaboração de projeto executivo de engenharia de adequação de capacidade com restauração da piosta existente(fase I) e supervisão das obras de aumento de capacidade com restauração da pista existente (fase II)da BR-101/SE, Km-0,0 ao Km-77,3. Fundamento Legal: Art.57,parag.1º,II da Lei 8.666/93 e na cláusula sexta do contrato TT-647/2009-00. Vigência: 20/12/2017 a 19/12/2018. Valor Total: R$2.612.768,76. Fonte: 100000000 - 2017NE802071. Data de Assinatura: 01/11/2017.

(SICON - 10/11/2017) 393015-39252-2017NE800018

SUPERINTENDÊNCIA REGIONAL NO TOCANTINS

AVISO DE LICITAÇÃO
PREGÃO Nº 448/2017 - UASG 393023

Nº Processo: 50623000207201781 . Objeto: Pregão Eletrônico - Contratação de empresa especializada para fornecimento do serviço de gestão frota, bem como para o abastecimento dos veículos a serviço da Superintendência Regional do DNIT/TO, mediante sistema eletrônico com utilização de cartões magnéticos ou com chip. O serviço em questão é de natureza comum e a execução será empreitada por preço unitário. Total de Itens Licitados: 00004. Edital: 13/11/2017 de 08h00 às 12h00 e de 14h00 às 17h59. Endereço: Quadra 1102 Sul, Av. Teotônio Segurado, Conj. 01, Lt 14 Plano Diretor Sul - PALMAS - TO ou www.comprasgovernamentais.gov.br/edital/393023-05-448-2017. Entrega das Propostas: a partir de 13/11/2017 às 08h00 no site www.comprasnet.gov.br. Abertura das Propostas: 24/11/2017 às 09h00 no site www.comprasnet.gov.br.

CAROLINE RIBEIRO SIMOES
Presidente da Comissão

(SIDEC - 10/11/2017) 393023-39252-2017NE800013

EMPRESA BRASILEIRA DE INFRAESTRUTURA AEROPORTUÁRIA
DIRETORIA EXECUTIVA
SUPERINTENDÊNCIA REGIONAL DE SÃO PAULO

EXTRATOS DE INEXIGIBILIDADE DE LICITAÇÃO

Inexigibilidade de Licitação n.º 108/LALI-7/SBRB /2017. Objeto resumido: "Utilização de infraestrutura de telecomunicações da Infraero, para instalação dos equipamentos de propriedade da beneficiária, no Aeroporto Internacional de Rio Branco". Contratada: CLARO S.A., CNPJ: 40.432.544/0001-47. Fundamento: Com fulcro no artigo 30 da Lei n.º 13.303/16 e Art. 56 do Regulamento Interno de Licitações e Contratos da INFRAERO vigente. Ratificação: Jailson Mendes de Araujo - Superintendente de Aeroporto.

Inexigibilidade de Licitação n.º 109/LALI-7/SBRB /2017. Objeto resumido: "Utilização de infraestrutura e facilidades de telecomunicações da Infraero, com o objetivo de implantar as tecnologias 3G e 4G indoor no Aeroporto Internacional de Rio Branco". Contratada: CLARO S.A., CNPJ: 40.432.544/0001-47. Fundamento: Com fulcro no artigo 30 da Lei n.º 13.303/16 e Art. 56 do Regulamento Interno de Licitações e Contratos da INFRAERO vigente. Ratificação: Jailson Mendes de Araujo - Superintendente de Aeroporto.

AVISO DE ADIAMENTO
PREGÃO ELETRÔNICO Nº 136/LALI-7/SBSP/2017

Adiado para: 28 de novembro de 2017. Informações: www.infraero.gov.br no ícone Licitações, licitasp@infraero.gov.br e (11)5033-3815.

São Paulo, 10 de novembro de 2017.
ROBSON ANTONIO CUTOLO
Pregoeiro

DIRETORIA DE AEROPORTOS
SUPERINTENDÊNCIA DE AEROPORTOS A AEROPORTO INTERNACIONAL DE MANAUS - EDUARDO GOMES

EXTRATOS DE CONTRATOS

TERMO DE CONTRATO N.º 0050-EG/2017/0025. CONTRATANTE: INFRAERO - CNPJ: 00.352.294/0025-98. REP. LEGAL: Sup. do Aeroporto Internacional de Manaus/AM, ABIBE FERREIRA JUNIOR. CONTRATADA: CONSTRUTORA SOMA LTDA. CNPJ nº 01.088.713/0001-11. REP. LEGAL: JOSE PAULO DE AZEVEDO SODRE NETO. OBJETO: Cont. de empresa para exec. de serv. de manutenção de pavimentos flexíveis e rígidos no Aeroporto Internacional de Manaus, em Manaus/AM. VLR GLOBAL: R$ 799.907,97. MOD. LICT.: PG-e N° 024/LALI-5/CSAT/2017. FUND. LEGAL: Lei 10.520/2002, Decreto 5450/2005, sujeitando-se, no que couber, às disp. da Lei 123/06, Lei 13.303/16 e Lei 12.846/2013 e alterações posteriores FONTE REC.: 025/313.01.004/20.513-0. PRAZO DE VIG.: 12 meses, a partir do recebimento da Ordem de Fornecimento. ASSINATURA: 08/11/2017.

TERMO DE CONTRATO N.º 0046-EG/2017/0025. CONTRATANTE: INFRAERO - CNPJ: 00.352.294/0025-98. REP. LEGAL: Sup. de Serviços de Engenharia - DESE, ADELCIO CORRÊA GUIMARÃES FILHO. CONTRATADA: J. E. PERFURAÇÃO DE POÇOS E CONSTRUÇÃO CIVIL LTDA. CNPJ nº 06.637.210/0001-71. REP. LEGAL: JOSE EXPEDITO SOARES PINTO. OBJETO: Cont. de empresa para exec. de obras/serviços de engenharia de construção de novo trecho de rede de esgoto do Aeroporto Internacional de Manaus, em Manaus/AM. VLR GLOBAL: R$ 514.499,16. MOD. LICT.: Licitação N° 002/LALI-5/SBEG/2017. FUND. LEGAL: Lei 13.303/2016, Decreto 8945/2016, Lei 12.846/2013, Lei 123/2006 e RILC FONTE REC.: 025/313.01.004-7/20.130-9. PRAZO DE VIG.: 210 dias, a partir do recebimento da Ordem de Fornecimento. ASSINATURA: 06/11/2017.

EXTRATO DE TERMO ADITIVO Nº 8-AM/2017/0157

2º TA do TC Nº 0018-AM/2014/0157. Credenciada: BLUE STAR ASSISTENCIA MÉDICA LTDA, CNPJ nº 65.715.567/0001-90. Objeto: Reajuste de preços constante na alínea "a", 'a.1', 'a.2', 'b' do subitem 7.6 e tabelas aplicáveis ao contrato previsto na cláusula Sétima do TC a partir de 07/07/2017 a partir da data de assinatura do TA. Cód. Orçamentário: 31103004-3 Fund. Legal: conf. Subitem 3 do TA.

EXTRATO DE TERMO ADITIVO Nº 9-AM/2017/0157

1º TA do TC Nº 0028-AM/2016/0157. Credenciada: CLINICA DERMANGELUCCI LTDA, CNPJ nº 09.431.282/0003-18. Objeto: Reajuste de preços constante na alínea "a", 'a.1', 'b' do subitem 7.6 e tabelas aplicáveis ao contrato previsto na cláusula Sétima do TC a partir de 11/07/2017 a partir da data de assinatura do TA. Cód. Orçamentário: 31103004-3 Fund. Legal: conf. Subitem 3 do TA.

EXTRATO DE TERMO ADITIVO Nº 10-AM/2017/0157

1º TA do TC Nº 0029-AM/2016/0157. Credenciada: IMUVI - INSTITUTO DE MEDICINA HUMANAE VITAE LTDA, CNPJ nº 58.622.986/0001-11. Objeto: Reajuste de preços constante na alínea "a", 'a.1', 'a.2', 'b' do subitem 7.6 e tabelas aplicáveis ao contrato previsto na cláusula Sétima do TC a partir de 13/07/2017 a partir da data de assinatura do TA. Cód. Orçamentário: 31103004-3 Fund. Legal: conf. Subitem 3 do TA.

EXTRATO DE TERMO ADITIVO Nº 11-AM/2017/0157

1º TA do TC Nº 0027-AM/2016/0157. Credenciada: CENTRO ONCOLÓGICO ALTO DO TIETÊ LTDA, CNPJ nº 20.831.316/0001-32. Objeto: Reajuste de preços constante na alínea "a", 'a.1', 'a.2', 'b' do subitem 7.6 e tabelas aplicáveis ao contrato previsto na cláusula Sétima do TC a partir de 11/07/2017 a partir da data de assinatura do TA. Cód. Orçamentário: 31103004-3 Fund. Legal: conf. Subitem 3 do TA.

EXTRATO DE TERMO ADITIVO Nº 12-AM/2017/0157

1º TA do TC Nº 0030-AM/2016/0157. Credenciada: CLINICA DE PSICOLOGIA CRISTIANE ALVES PEREIRA LTDA, CNPJ nº 12.865.174/0001-04. Objeto: Reajuste de preços constante na alínea "a", 'a.1', 'a.2', 'b' do subitem 7.6 e tabelas aplicáveis ao contrato previsto na cláusula Sétima do TC a partir de 11/07/2017 a partir da data de assinatura do TA. Cód. Orçamentário: 31103004-3 Fund. Legal: conf. Subitem 3 do TA.

EXTRATO DE TERMO ADITIVO Nº 17-AM/2017/0157

2º TA do TC Nº 0013-AM/2015/0157. Credenciada: A ESTÂNCIA MORRO GRANDE CENTRO DE REABILITAÇÃO SOCIAL LTDA, CNPJ nº 65.715.567/0001-90. Objeto: Reajuste de preços constante na alínea "a", 'a.1', 'a.2', 'b', 'c' do subitem 7.6 e tabelas aplicáveis ao contrato previsto na cláusula Sétima do TC a partir de 01/09/2017 a partir da data de assinatura do TA. Cód. Orçamentário: 31103004-3 Fund. Legal: conf. Subitem 3 do TA.

EXTRATO DE TERMO ADITIVO Nº 18-AM/2017/0157

3º TA do TC Nº 0036-AM/2014/0157. Credenciada: ASSOCIAÇÃO HOSPITALAR FILHAS DE NOSSA SENHORA DO MONTE CALVÁRIO LTDA, CNPJ nº 18.180.008/0001-42. Objeto: Reajuste de preços constante na alínea "a", 'a.1', 'a.2' 'b' do subitem 7.6 e tabelas aplicáveis ao contrato previsto na cláusula Sétima do TC a partir de 01/09/2017 a partir da data de assinatura do TA. Cód. Orçamentário: 31103004-3 Fund. Legal: conf. Subitem 3 do TA.

EXTRATO DE TERMO ADITIVO Nº 21-AM/2017/0157

1º TA do TC Nº 0032-AM/2014/0157. Credenciada: KARDIOS CLINICA CARDIOLÓGICA DR. OSMAR FERES LTDA, CNPJ nº 03.892.951/0001-00. Objeto: Reajuste de preços constante na alínea "a", 'a.1', 'b' do subitem 7.6 e tabelas aplicáveis ao contrato previsto na cláusula Sétima do TC a partir de 14/08/2017 a partir da data de assinatura do TA. Cód. Orçamentário: 31103004-3 Fund. Legal: conf. Subitem 3 do TA.

EXTRATO DE TERMO ADITIVO Nº 24-AM/2017/0157

1º TA do TC Nº 0015-AM/2016/0157. Credenciada: INSTITUTO KENCIS DE MEDICINA LTDA, CNPJ nº 49.308.893/0001-26. Objeto: Reajuste de preços constante na alínea "a", 'a.1', 'a.2', 'b' do subitem 7.6 e tabelas aplicáveis ao contrato previsto na cláusula Sétima do TC a partir de 10/05/2017 a partir da data de assinatura do TA. Cód. Orçamentário: 31103004-3 Fund. Legal: conf. Subitem 3 do TA.

EXTRATO DE TERMO ADITIVO Nº 25-AM/2017/0157

1º TA do TC Nº 0036-AM/2013/0157. Credenciada: ORTOPEN ORTOPEDIA DA PENHA LTDA, CNPJ nº 65.888.570/0001-05. Objeto: Reajuste de preços constante na alínea "a", 'a.1', 'a.2', 'b' do subitem 7.6 e tabelas aplicáveis ao contrato previsto na cláusula Sétima do TC a partir de 25/11/2017 a partir da data de assinatura do TA. Cód. Orçamentário: 31103004-3 Fund. Legal: conf. Subitem 3 do TA.

EXTRATO DE TERMO ADITIVO Nº 38-AM/2017/0157

2º TA do TC Nº 0022-AM/2013/0157. Credenciada: A NOTRE DAME INTERMÉDICA SAÚDE S/A, CNPJ nº 44.649.812/0192-38. Objeto: Reajuste de preços constante na alínea "a", 'a.1', 'b', 'c' do subitem 7.6 e tabelas aplicáveis ao contrato previsto na cláusula Sétima do TC a partir de 26/08/2017 a partir da data de assinatura do TA. Cód. Orçamentário: 31103004-3 Fund. Legal: conf. Subitem 3 do TA.

EXTRATO DE TERMO ADITIVO Nº 40-AM/2017/0157

1º TA do TC Nº 0045-AM/2016/0157. Credenciada: INSTITUTO DE ULTRASSONOGRAFIA E IMAGEM LTDA, CNPJ nº 03.269.777/0001-44. Objeto: Reajuste de preços constante na alínea "a", 'b' do subitem 7.6 e tabelas aplicáveis ao contrato previsto na cláusula Sétima do TC a partir de 11/10/2017 a partir da data de assinatura do TA. Cód. Orçamentário: 31103004-3 Fund. Legal: conf. Subitem 3 do TA.

EXTRATO DE TERMO ADITIVO Nº 41-AM/2017/0157

1º TA do TC Nº 0046-AM/2016/0157. Credenciada: CLINICA PRISMA DE PSQUIATRIA E PSICOLOGIA LTDA, CNPJ nº 01.781.292/0001-00. Objeto: Reajuste de preços constante na alínea "a", 'a.1', 'a.2', 'b', 'c' do subitem 7.6 e tabelas aplicáveis ao contrato previsto na cláusula Sétima do TC a partir de 16/11/2017 a partir da data de assinatura do TA. Cód. Orçamentário: 31103004-3 Fund. Legal: conf. Subitem 3 do TA.

EXTRATO DE TERMO ADITIVO Nº 42-AM/2017/0157

1º TA do TC Nº 0034-AM/2016/0157. Credenciada: CLINICA A. NEVES OFTALMO LTDA, CNPJ nº 07.479.109/0001-00. Objeto: Reajuste de preços constante na alínea 'a.1', 'a.2' do subitem 7.6 e tabelas aplicáveis ao contrato previsto na cláusula Sétima do TC a partir de 02/08/2017 a partir da data de assinatura do TA. Cód. Orçamentário: 31103004-3 Fund. Legal: conf. Subitem 3 do TA.

UNIDADE DE APOIO À EXECUÇÃO DE SERVIÇOS DE MANAUS

AVISO DE ALTERAÇÃO
PREGÃO ELETRÔNICO Nº 54/LALI-5/CSAT/2017

Nova data de abertura: dia 30/11/2017, às 11h, conforme Errata nº 001/LALI-5/2017. Informações: www.infraero.gov.br no ícone Licitações, www.licitacoes-e.com.br ou (92) 3652-1855/1856.

EDUARDO DE PAULA
Coordenador de Licitações de Manaus

AVISOS DE LICITAÇÃO
PREGÃO ELETRÔNICO Nº 57/LALI-5/CSAT/2017

Objeto: Fornecimento de materiais de pintura e manutenção para suprimento do Almoxarifado da Infraero, por Registro de Preços. Abertura: 29/11/2017, às 11h.

PREGÃO ELETRÔNICO Nº 59/LALI-5/SBBE/2017

Objeto: Fornecimento de produtos químicos para o tratamento de água e esgoto do Aeroporto de Belém/PA, por Registro de Preços. Abertura: 29/11/2017, às 11h.

Informações: www.infraero.gov.br no ícone Licitações, www.licitacoes-e.com.br e (92) 3652-1379/1855/1856.

EDUARDO DE PAULA
Coordenador de Licitações de Manaus

AEROPORTO INTERNACIONAL DE RECIFE/GUARARAPES - GILBERTO FREYRE

EXTRATO DE CONTRATO

Contrato: 02.2017.017.0019; Concedente: Empresa Brasileira de Infraestrutura Aeroportuária - INFRAERO; Dependência: Dependência: Aeroporto Internacional de Campo Grande - CNPJ/MF 00.352.294/0017-88; Representante Legal: Richard Aldrin Fernandes Custódio - Superintendente do Aeroporto Internacional de Campo Grande-MS; Concessionário COOPERATIVA DE CRÉDITO, POUPANÇA E INVESTIMENTO UNIÃO DOS ESTADOS DE MATO GROSSO DO SUL, TOCANTINS E OESTE DA BAHIA - SICREDI UNIÃO MS/TO, - CNPJ: 24.654.881/0001-22; Concessão de área destinada à publicidade própria, localizados no Aeroporto Internacional de Campo Grande-MS. Preço Mínimo Mensal: R$ 150,00; Adicional de Preço Fixo: R$ 450,00; Preço Global: R$ 9.450,00; Vigência: 01/11/2017 a 31/10/2022; Data de Assinatura: 01/11/2017; Fundamento Legal: inciso II do art.55 da Lei nº13.303, de 30 de junho de 2016, na Lei 12.846, de 1° de agosto de 2013, e alterações posteriores.

AVISO DE PENALIDADE

Aplicamos à empresa Helibarra Táxi Aéreo Ltda., CNPJ/MF Nº 03.358.912/0001-28, constituída por Raimundo Nonato Martins Filho, RG Nº 395.857 - MAER e CPF n.º 096.552.993-91: a) impedimento do direito de licitar e contratar com a Infraero e a Administração Pública Federal pelo prazo de 01 (um) ano, por descumprimento de cláusulas contratuais; e consequente rescisão contratual unilateral, com fundamento legal no item 31 e subitens 28.4.1, 31.1 e 31.12 do TC nº 02.2014.065.0012, com lastro no inciso III do artigo 87 da Lei nº 8.666/1993, de acordo com a motivação apresentada no Ato Administrativo nº 051/SBJR/2017, de 09/11/2017.

ALEXANDRE BRAZ DA SILVA
Coordenador de Contratos Comerciais Grupo B e C

RETIFICAÇÃO

No extrato de Termo de Contrato n°02.2017.017.0015, formalizado entre a Empresa Brasileira de Infraestrutura Aeroportuária - INFRAERO e a Empresa TAM LINHAS AÉREAS S/A, publicado no D.O.U. n.º 214, de 08/11/2017, Seção 3, página 167, fica retificada a data de término de vigência contratual. Onde se lê: 30/10/2019 - Leia-se: 31/10/2019.

DIRETORIA FINANCEIRA E DE SERVIÇOS COMPARTILHADOS
SUPERINTENDÊNCIA DE SERVIÇOS ADMINISTRATIVOS
CENTRO DE SUPORTE TÉCNICO-ADMINISTRATIVO DE RECIFE

EXTRATOS DE CONTRATOS

TC 0045-EM/2017/0016. Contratado: Expecta Atendimento e Assistência a Saúde LTDA - EPP, CNPJ: 14.004.624/0001-91. Objeto: Contratação de empresa para prestação dos serviços de remoção médica de passageiros, tripulantes e vítimas de acidentes ou incidentes aeronáuticos, ocorridos na área do SBAR ou nas suas imediações, em Aracaju/SE. Processo: PG-e 064/LALI-6/SBAR/2017. Vigência: 30 meses consecutivos, a partir data definida na OS.

TC 0055-SC/2017/0032. Contratado: Visa Engenharia Ltda-ME, CNPJ: 18.038.493/0001-14. Objeto: Contratação de empresa para execução dos serviços de impermeabilização e adequações das instalações hidráulicas dos reservatórios de água potável do SBJP. Processo: DL 100/LALI-6/SBJP/2017. Vigência: 150 dias consecutivos, contados a partir da data de expedição da ordem de serviço inicial.

AVISO DE HOMOLOGAÇÃO
PREGÃO Nº 153/2017

Pregão 153/LALI-6/SBRF/2017. Homologação: FRACASSADO. Autoridade: Carlos Antônio da Silva, Superintendente do Aeroporto de Internacional de Recife/Guararapes - Gilberto Freyre. Data: 08/11/2017. Informações: www.infraero.gov.br e licitarf@infraero.gov.br, (81) 3322-4780/4885.

Recife-PE, 10 de novembro de 2017.
RENATO NUNES ANDRADE
Coordenador de Licitações

AVISOS DE LICITAÇÃO
PREGÃO ELETRÔNICO 172/LALI-6/SBRJ/2017

Objeto resumido: Serviços contínuos de operação e manutenção de instalações hidrossanitárias, compreendendo: sistema predial de água fria (potável), sistema predial de esgoto sanitário (convencional e a vácuo), sistema predial de drenagem de águas pluviais e captação de águas de reuso; instalações de combate ao incêndio; instalações de gás natural e das edificações que abrigam essas instalações por Acordo de Nível de Serviço (ANS) com fornecimento de materiais técnicos sob demanda, no Aeroporto Santos Dumont - Rio de Janeiro/RJ. Edital: www.infraero.gov.br e www.licitacoes-e.com.br. Abertura: 27/11/2017, às 10h. Informações: licitarf@infraero.gov.br, (81) 3322-4349/4780/4889.

PREGÃO ELETRÔNICO 189/LALI-6/SBTE/2017

Objeto resumido: Concessão de uso de área destinada à exploração comercial de turismo particular e serviço de câmbio no Aeroporto Senador Petrônio Portella, em Teresina/PI. Edital: www.infraero.gov.br e www.licitacoes-e.com.br. Abertura: 28/11/2017, às 10h. Informações: licitarf@infraero.gov.br, (81) 3322-4349/4780/4889.

Recife-PE, 10 de novembro de 2017.
RENATO NUNES ANDRADE
Coordenador de Licitações

CENTRO DE SUPORTE TÉCNICO-ADMINISTRATIVO DE SÃO PAULO

EXTRATOS DE CONTRATOS

Extrato de Termo de Contrato n.º 0081-PS/2017/0034; Contratante: INFRAERO; Rep. Legal: Superintendente do SBNF; Contratada: SINASC - SINALIZAÇÃO E CONSTRUÇÃO DE RODOVIAS LTDA. Representante Legal: Mariana P. P. da Silva; Objeto: contratação de empresa para execução de serviços de revitalização, pintura e remoção da sinalização horizontal nas pistas, taxiway, pátio e vias de acesso e serviços do Aeroporto Internacional de Navegantes - Ministro Victor Konder - SBNF, pelo sistema de ata de registro de preços - lote 02. Prazo: 60 dias consecutivos a partir da expedição da Ordem de Serviço; Valor Global: R$ 114.701,50; Cód. Orçam.: Programa: 0129 Dep. 34 Ação: 2901 Item: 64637 Conta: 31301004 Centro de custo: 20513; Fund. Legal: Lei 10.520/02, Dec. 5.450/05, 7.892/13, sujeitando-se, no que couber, às disposições da Lei Compl. 123/06, Lei 8.666/93 e Lei 12.846/13 e alterações posteriores. Data da assinatura: 03/11/2017.

Extrato de Termo de Contrato n.º 0091-SM/2017/0033; Contratante: INFRAERO; Rep. Legal: Superintendente do SBMT; Contratada: FM EMPREENDIMENTOS EIRELI - EPP; Representante Legal: Ana Claudia Bertoni; Objeto: contratação de empresa para execução de serviços de manutenção de pavimentos flexíveis no Aeroporto Campo de Marte - SBMT, por meio de sistema de registro de preços - lote 1 - Prazo: 60 dias consecutivos a partir da expedição da Ordem de Serviço; Valor Global: R$ 1.864.651,77; Cód. Orçam.: 033. 31301004-7 Centro de custo: 20513-0; Fund. Legal: Lei 10.520/02, Dec. 5.450/05, sujeitando-se, no que couber, às disposições da Lei 13.303/16 e a Lei 12.846/13 e alterações posteriores. Data da assinatura: 10/11/2017.

EXTRATO DE TERMO ADITIVO

TA nº 0038-TI/2017/0157 - 1º TA ao TC nº 0037-TI/2016/0157; Contratante: INFRAERO; CNPJ 00.352.294/0001-10; Rep. Legal: Gerente Geral de Serviços de TI - SCTI; Contratada: TELEFÔNICA BRASIL S.A; Representantes Legais: Fabio P. Bacha e Sergio C. Paiva; Objeto: Prorrogação do prazo contratual por mais 12 meses, com início em 01/11/2017 e término em 30/10/2018; Valor do TA: R$ 81.272,40; Valor Global: R$ 162.544,80; Fonte Recursos: 0157.311.06.007-8-20.118-3; Fund. Legal: respaldo legal no inc. II do art. 57, da Lei nº 8.666/93; Assinatura: 30/10/2017.

SUPERINTENDÊNCIA DE LOGÍSTICA ADMINISTRATIVA
GERÊNCIA DE APOIO ADMINISTRATIVO

EXTRATO DE CONTRATO

TERMO DE CONTRATO Nº 0116-SL/2017/0196. Contratante: Infraero - CNPJ: 00.352.294/0196-44. Contratada: PP Limpeza e Conservação Ltda EPP. CNPJ: 13.146.946/0001-02. Objeto: Contratação dos serviços de conservação, limpeza e higiene, desinfecção, dedetização, desinsetização e desratização, sem controle de estoque de material, nas dependências da Estação Prestadora de Serviços de Telecomunicações e d Trafego Aéreo de Campos dos Goytacazes. Valor Global: R$ 208.711,35. Processo Lic.: PG_e nº 225/LALI-3/TACP/2017. Rec. Orç.: 196-311050018-141106. Vigência: 30 meses a partir da emissão da Ordem de Serviço.

GERÊNCIA DE LICITAÇÕES
COORDENAÇÃO DE LICITAÇÃO DE CONCESSÃO DE ÁREAS

EXTRATO DE INEXIGIBILIDADE DE LICITAÇÃO

Processo: IL n° 076/LALI-2/SBCT/2017. Uso de facilidade, pelo concessionário, de acesso ao pátio de manobras para atendimento de manutenção de aeronaves do Aeroporto Internacional de Curitiba - Afonso Pena. Concessionária: - Quick Link Serviços Auxiliares da Aviação Civil Ltda - EPP, CNPJ: 01.623.475/0001-05. Valor global: de R$ 90.000,00 para 60 meses. Fundamento legal: Art. 30 da Lei 13.303/2016, c/c com o 56 do RILCI. Ratificação em 08/11/2017 por Danielle de Paula Schlemmer Stevanin, Gerente de Negócios Comerciais do Aeroporto Internacional de Curitiba.

COORDENAÇÃO DE LICITAÇÃO DE SERVIÇOS EM GERAL

AVISO DE LICITAÇÃO
PREGÃO ELETRÔNICO N° 327/LALI-3/CSAT/2017

Objeto: Fornecimento de hardware e serviços de comissionamento do Sistema de Controle de Acesso do Aeroporto Santos Dumont, pelo SRP. Edital: www.infraero.gov.br ou www.licitacoes-e.com.br (ID 697118). Abertura: 24/11/2017 às 9h00. Informações: licitabr@infraero.gov.br, fone (61) 3312-3287 / 3748.

ALEXANDRE RAMOS VERÍSSIMO
Coordenador

SECRETARIA NACIONAL DE AVIAÇÃO CIVIL

EXTRATO DE TERMO ADITIVO

ESPÉCIE: Termo Aditivo nº 06/2017, celebrado entre a União, representada pelo Ministério dos Transportes, Portos e Aviação Civil, e o Estado de Goiás. OBJETO: Alteração, mediante aditamento da subcláusula 19.3, da Cláusula Décima Nona do Termo de Convênio nº 48/2013, celebrado entre a União e o Estado de Goiás, em 5 de abril de 2013, visando à delegação da exploração do Aeroporto de Morrinhos (SWMX), localizado no Município de Morrinhos - GO. PROCESSO: 00055.000423/2011-55. RECURSOS: Não implica em repasse de recursos. FUNDAMENTO LEGAL: arts. 60 e 61, parágrafo único, da Lei nº 8.666, de 21 de junho de 1993, artigo 21, inciso XII, alínea "c" da Constituição Federal, artigo 36, inciso III da Lei nº 7.565, de 19 de dezembro de 1986, e artigo 57, parágrafo

único, inciso VII, da Lei nº 13.502, de 1º de novembro de 2017. DATA DA ASSINATURA: 10/11/2017. VIGÊNCIA: a partir da data de assinatura, com eficácia legal após a publicação deste extrato. SIGNATÁRIOS: pela União, Dario Rais Lopes, Secretário Nacional de Aviação Civil, e, pelo Estado de Goiás, Jayme Eduardo Rincon, Presidente da Agência Goiana de Transportes e Obras - AGETOP.

VALEC - ENGENHARIA, CONSTRUÇÕES E FERROVIAS S.A.

AVISO DE ADIAMENTO CONCORRÊNCIA PÚBLICA - UASG 275075

EDITAL Nº 18/2017

A VALEC ENGENHARIA, CONSTRUÇÕES E FERROVIAS S/A, torna público que adiará a licitação, na modalidade de Concorrência, do tipo Técnica e Preço, visando a contratação de empresa de consultoria especializada para a prestação de serviços técnicos, de caráter continuado, de apoio e assessoramento no âmbito da Diretoria de Planejamento - DIPLAN, conforme o Processo nº 51402.162251/2016-61. Novo dia/hora para abertura das Propostas: 23/11/2017, às 10h, no Auditório da VALEC, localizado na SAUS, Quadra 01, Bloco 'G', Lotes 3 e 5. Asa Sul, CEP: 70.070-010, Brasília/DF. O edital estará disponível para consulta e retirada no site www.valec.gov.br e www.comprasnet.gov.br, a partir do dia 29/09/2017. Demais informações poderão ser obtidas pelos telefones (61) 2029-6484 e 2029-6023 e pelo e-mail: cpl@valec.gov.br. A Licitação será regida pela Lei nº 8.666/93 e Legislação Complementar.

Brasília, 10 de novembro de 2017.
FLÁVIA CARNEIRO DE OLIVEIRA
Presidente da Comissão Permanente de Licitações

Conselho Nacional do Ministério Público

SECRETARIA-GERAL

EXTRATO DO CONTRATO Nº 24/2017

Processo: 19.00.6331.0000424/2017-25. Contratante: Conselho Nacional do Ministério Público. CNPJ: 11.439.520/0001-11. Contratada: Torino Informática Ltda. CNPJ: 03.619.767/0001-91. Objeto: Aquisição de microcomputadores. Modalidade: Adesão à Ata de Registro de Preços Infraero nº 016/LACC/SEDE/2017, oriunda do Pregão Eletrônico Infraero nº 125/LALI/SEDE/2016. Valor: R$ 390.000,00 (trezentos e noventa mil reais). Data de Assinatura: 09/11/2017. Programa/Atividade: 03.032.2100.8010.0001. Categoria Econômica: 4.4.9.0.52.35. Nota de Empenho: 2017NE000453. Signatário da Contratante: Humberto de Campos Costa. Signatário da Contratada: Rodrigo do Amaral Rissio.

EXTRATO DO CONTRATO Nº 25/2017

Processo: 19.00.6331.0000845/2017-07. Contratante: Conselho Nacional do Ministério Público. CNPJ: 11.439.520/0001-11. Contratada: Torino Informática Ltda. CNPJ: 03.619.767/0001-91. Objeto: Aquisição de notebooks. Modalidade: Adesão à Ata de Registro de Preços Infraero nº 006/LACC/SEDE/2017, oriunda do Pregão Eletrônico Infraero nº 125/LALI/SEDE/2016. Valor: R$ 108.984,48 (cento e oito mil, novecentos e oitenta e quatro reais e quarenta e oito centavos). Data de Assinatura: 09/11/2017. Programa/Atividade: 03.032.2100.8010.0001. Categoria Econômica: 4.4.9.0.52.35. Nota de Empenho: 2017NE000452. Signatário da Contratante: Humberto de Campos Costa. Signatário da Contratada: Rodrigo do Amaral Rissio.

EXTRATO DO 3º TERMO ADITIVO AO CONTRATO CNMP Nº 37/2014

Processo: 19.00.6173.0001118/2017-50. Contratante: Conselho Nacional do Ministério Público. CNPJ: 11.439.520/0001-11. Contratada: Getel Equipamentos de Segurança Ltda. CNPJ: 00.713.986/0001-47. Objeto: Prorrogar o prazo de vigência do Contrato CNMP nº 37/2014 por 12 (doze) meses, compreendendo o período entre 26/12/2017 e 26/12/2018. Valor do Termo: R$ 2.918,26 (dois mil, novecentos e dezoito reais e vinte e seis centavos) . Data de Assinatura: 09/11/2017. Programa/Atividade: 03.032.2100.8010.0001. Categoria Econômica: 3.3.9.0.30. Nota de Empenho: 2017NE000027. Signatário da Contratante: Humberto de Campos Costa. Signatário da Contratada: Romulo Muller Ribas.

AVISO DE LICITAÇÃO PREGÃO Nº 30/2017 - UASG 590001

Nº Processo: 001675/2016-21 . Objeto: Pregão Eletrônico - Contratação de empresa para fornecimento de equipamentos e materiais e prestação de serviços técnicos especializados, destinados à atualização dos sistemas de áudio, vídeo e iluminação do Auditório do Edifício-Sede do Conselho Nacional do Ministério Público (CNMP), conforme especificações constantes no Edital. Total de Itens Licitados: 00036. Edital: 13/11/2017 de 08h00 às 12h00 e de 14h00 às 17h59. Endereço: Safs (setor de Administração Federal Sul) Quadra 02, Lote 0 3 - Ed. Adail Belmonte BRASILIA - DF ou www.comprasgovernamentais.gov.br/edital/590001-05-30-2017. Entrega das Propostas: a partir de 13/11/2017 às 08h00 no site www.comprasnet.gov.br. Abertura das Propostas: 24/11/2017 às 14h00 no site www.comprasnet.gov.br.

MARCIEL RUBENS DA SILVA
Pregoeiro

(SIDEC - 10/11/2017) 590001-00001-2017NE000071

Ministério Público da União

MINISTÉRIO PÚBLICO FEDERAL
SECRETARIA DE ADMINISTRAÇÃO

AVISO DE REGISTRO DE PREÇOS

Pregão n° 53/2017

A Secretaria de Administração da Procuradoria-Geral da República torna público os preços registrados na Ata de Registro de Preços nº 030(A,B,C)/2017, decorrente do Pregão Eletrônico nº 053/2017, cujo objeto consiste na aquisição de kits reagentes, para atender à Procuradoria-Geral da República. Os preços e as especificações estão à disposição para consulta no site www.transparencia.mpf.mp.br/

PROCESSO: 1.00.000.004412/2017-10 VIGÊNCIA: 09/11/2017 à 08/11/2018

ATA	FORNECEDOR	CNPJ	SUBTOTAL (R$)
A	HOSPITECH IMPORTAÇÃO E EXPORTAÇÃO LTDA - EPP	26.545.965/0001-53	918,26
B	DIAGGOIAS-DIAGNÓSTICOS CINETÍFICOS LTDA-EPP	04.679.172/0001-94	703,26
C	DERCEDES DAMIN CURY (BIOETIKA)	12.387.086/0001-36	28.065,42

Brasília, 9 de novembro de 2017.
LÚCIO MÁRIO MENDONÇA DE GÓIS

PROCURADORIA REGIONAL DA REPÚBLICA DA 1ª REGIÃO

EXTRATOS DE TERMOS ADITIVOS

Convenentes: MINISTÉRIO PÚBLICO FEDERAL, por intermédio da PROCURADORIA REGIONAL DA REPÚBLICA DA 1ª REGIÃO e o CENTRO UNIVERSITÁRIO DE BRASÍLIA - UNICEUB. Objeto: Prorrogar a vigência do convênio firmado entre as partes no dia 29/12/2011, cujo extrato foi publicado no Diário Oficial da União de 13/12/2011, Seção 3, Página 152. Vigência: 09/12/2017 a 08/12/2020 - 3 anos. Data e assinatura: 08/11/2017. Rômulo Alves de Souza, Secretário Regional da Procuradoria Regional da República da 1ª Região, Getúlio Américo Moreira Lopes do Centro Universitário de Brasília - UNICEUB. Processo Administrativo n.º 1.01.000.000322/2011-27.

Convenentes: MINISTÉRIO PÚBLICO FEDERAL, por intermédio da PROCURADORIA REGIONAL DA REPÚBLICA DA 1ª REGIÃO e o CENTRO UNIVERSITÁRIO DO DISTRITO FEDERAL - UDF, Objeto: Prorrogar a vigência do convênio firmado entre as partes no dia 03/12/2011, cujo extrato foi publicado no Diário Oficial da União de 13/12/2011, Seção 3, Página 152. Vigência: 03/12/2017 a 02/12/2020 - 3 anos. Data e assinatura: 08/11/2017. Rômulo Alves de Souza, Secretário Regional da Procuradoria Regional da República da 1ª Região, Dra. Beatriz Maria Eckert-Holff do Centro Universitário do Distrito Federal - UDF. Processo Administrativo n.º 1.01.000.000321/2011-82.

PROCURADORIA REGIONAL DA REPÚBLICA DA 4ª REGIÃO

EXTRATO DO 2º TERMO ADITIVO

ESPÉCIE: Segundo Termo Aditivo ao Contrato nº 15/2015. OBJETO: Alterar o subitem 5.1 da Cláusula Quinta e os subitens 7.1 e 7.3 da Cláusula Sétima, todas do contrato original, e resguardar o direito à repactuação do contrato. FUNDAMENTO LEGAL: Art. 57, inciso II da Lei nº 8.666/93. NOTAS DE EMPENHO: 2017NE000010, 2017NE000011 e 2017NE000012, todas de 04/01/2017. VIGÊNCIA: 03/11/2017 a 02/11/2018. CONTRATANTE: Procuradoria Regional da República da 4ª Região. CONTRATADA: IBSystems Engenharia Ltda. DATA E ASSINATURA: 19/10/2017, Daniel de Lima Saldanha pela CONTRATANTE, e Igor Andrade Castro, pela CONTRATADA.

EXTRATO DO 6º TERMO ADITIVO

ESPÉCIE: Sexto Termo Aditivo ao Contrato nº 16/2015. OBJETO: Alterar o subitem 5.1 da Cláusula Quinta do contrato original, de forma a prorrogar sua vigência, e alterar os subitens 6.1 e 6.1.1 da Cláusula Sexta, considerando a repactuação do valor contratado, conforme previsão constante na Cláusula Nona. FUNDAMENTO LEGAL: Art. 57, inciso II e Art. 65, inciso II, alínea "d", da Lei nº 8.666/93. VIGÊNCIA: 01/12/2017 a 30/11/2018. NOTAS DE EMPENHO: 2017NE000001 e 2017NE000002, ambas de 04/01/2017. VALOR DOS SERVIÇOS/MÊS: R$ 88.993,63 de 01/01/2017 a 31/01/2017; R$ 88.998,76 de 01/02/2017 a 30/03/2017; e R$ 89.547,10 a partir de 31/03/2017. CONTRATANTE: Procuradoria Regional da República da 4ª Região. CONTRATADA: CCS Serviços Terceirizados Ltda. DATA E ASSINATURA: 20/10/2017. Daniel de Lima Saldanha, pela CONTRATANTE, e Márcio Adriano Espíndola Marques, pela CONTRATADA.

PROCURADORIA REGIONAL DA REPÚBLICA DA 5ª REGIÃO

EXTRATO DE TERMO ADITIVO

3º TERMO ADITIVO AO CONTRATO Nº 1/2016
Contratantes: União Federal/PRR-5ª Região e a Claro S.A, CNPJ: 40.432.544/0001-47 Objeto: Acréscimo de 1 (uma) unidade de Sim Card - Ipad (categoria 4). Valor anual estimado passará a ser de R$ 121.232,28. Processo 1.05.000.000282/2017-60. Assinam, em 03/10/2017, pela PRR-5ª Região, Sra. Clarinda Aparecida Veloso de Santana, Secretária Regional e, pela empresa, as Sras. Juliana Franco Jibran Hsieh e Roberta Jeronimo Gonso.

PROCURADORIA DA REPÚBLICA NO ESTADO DO AMAPÁ

EXTRATOS DE TERMOS ADITIVOS

1º Termo Aditivo do Contrato PRAP n° 10/2016
Processo: 1.12.000.000233/2014-40, Contrato 10/2016 mantido entre a Procuradoria da República no Estado do Amapá - PR/AP e TICKET SOLUÇÕES HDFGT S.A., CNPJ: 03.506.307/0001-57. Objeto: O presente Termo Aditivo tem por objeto a PRORROGAÇÃO da vigência do Contrato firmado entre as partes, nos termos previstos em sua cláusula segunda e a alteração da razão social de EMPRESA BRASILEIRA DE TECNOLOGIA E ADMINISTRAÇÃO DE CONVÊNIOS HAAG S.A para TICKET SOLUÇÕES HDFGT S.A.. Fica prorrogada a vigência do Contrato até 11/11/2018. Fundamento legal: Art. 57, II, da lei nº 8.666/93. Data da Assinatura: 09 de novembro de 2017. Assinam: Daniela Regina Gabriel Machado - Secretária Estadual da PR/AP, Luciano Rodrigo Weiand - Representante Legal e Diego da Silva Gonçalves - Representante Legal.

3º Termo Aditivo do Contrato PRAP n° 09/2015
Processo: 1.12.000.001489/2017-17, Contrato 09/2015 mantido entre a Procuradoria da República no Estado do Amapá - PR/AP e VIGEX VIGILÂNCIA E SEGURANÇA PRIVADA LTDA, CNPJ: 12.753.624/0001-69. Objeto: O presente Termo Aditivo tem por objeto a PRORROGAÇÃO da vigência do Contrato firmado entre as partes, nos termos previstos em sua cláusula segunda. Fica prorrogada a vigência do Contrato por um período de 3 (três) meses ou 42 (quarenta e dois) dias após a homologação da nova licitação, o que ocorrer primeiro. Fundamento legal: Art. 57, II, da lei nº 8.666/93. Data da Assinatura: 09 de novembro de 2017. Assinam: Daniela Regina Gabriel Machado - Secretária Estadual da PR/AP e Joaquim Nunes de Souza Neto - Representante Legal.

TERMO DE CONVÊNIO Nº 66/2017
CONVENENTES: Ministério Público Federal, por intermédio da Procuradoria da República no Estado do Amapá, CNPJ nº 26.989.715-0009-60 e a Universidade Federal do Amapá- UNIFAP, CNPJ nº 34.868.257/0001-81. OBJETO: Proporcionar aos alunos regularmente matriculados, a oportunidade de serem incluídos no Programa de Estágio Obrigatório do Ministério Público da União, como etapa do processo educacional definido no projeto pedagógico do curso superior, visando a prática complementar do aprendizado, bem como a preparação profissional, social e de cidadania. VIGÊNCIA: indeterminada. DATA DA ASSINATURA: 13/10/2017. ASSINAM: Antonio Augusto Teixeira Diniz- Procurador-Chefe Substituto da PR/AP e Eliane Superti, Reitora da UNIFAP. Processo MPF-PR/AP: 1.12.000.001432/2017-18.

PROCURADORIA DA REPÚBLICA NO ESTADO DA BAHIA
COORDENADORIA DE ADMINISTRAÇÃO

AVISO DE LICITAÇÃO
TOMADA DE PREÇOS Nº 1/2017 - UASG 200031

Nº Processo: 1.14.2736/2017-28 . Objeto: Cessão de Uso Onerosa, a título precário, de área da Procuradoria da República na Bahia, localizado a Rua Ivonne Silveira, 243, Centro Executivo Doron, CEP 41.194-015 Salvador/BA, para fins de exploração comercial dos serviços de lanchonete. Total de Itens Licitados: 00001. Edital: 13/11/2017 de 08h00 às 17h59. Endereço: Rua Ivonne Silveira, 243, Loteamento Centro Executivo, Doron SALVADOR - BA ou www.comprasgovernamentais.gov.br/edital/200031-02-1-2017. Entrega das Propostas: 28/11/2017 às 10h00. Informações Gerais: O critério de julgamento das propostas é a maior oferta da taxa de ocupação. O horário da licitação é o local, de Salvador/BA.

LUIZ ANTONIO BARRETO NASCIMENTO
Presidente da Comissão Permanente de Licitação

(SIDEC - 10/11/2017) 200100-00001-2017NE000007

RESULTADO DE JULGAMENTO
PREGÃO Nº 21/2017

A Procuradoria da República na Bahia torna público o resultado do referido Pregão, homologado pelo Secretária Estadual Danilo Seoane Caldas Nascimento, em que foi vencedora a empresa DINÂMICA ENGENHARIA E SERVIÇOS LTDA - ME (CNPJ: 17.488.325/0001-68), com o valor global de R$ 41.019,00.

LUIZ ANTONIO BARRETO NASCIMENTO
Pregoeiro

(SIDEC - 10/11/2017) 200100-00001-2017NE000007

PROCURADORIA DA REPÚBLICA NO ESTADO DO ESPÍRITO SANTO

EXTRATO DE CONTRATO Nº 14/2017

PGEA 1.17.000.001787/2017-21. Contratantes: UNIÃO FEDERAL, por intermédio da Procuradoria da República no Espírito Santo, CNPJ 26.989.715/0013-46, e a empresa POSITIVO TECNOLOGIA S.A., inscrita no CNPJ sob o nº 81.243.735/0019-77; Objeto: Aquisição de 106 microcomputadores com monitor, teclado e mouse, com garantia, para o MPF/ES, através de participação na ARP nº 028/2016, gerenciada pela PGR (Pregão Eletrônico SRP 067/2016/PGR); Data da Assinatura: 01/11/2017; Valor: R$ 423..682,00; Vigência: da data de assinatura até 90 (noventa) dias após o recebimento definitivo dos equipamentos; Assinam: RODRIGO VIEIRA TEIXEIRA, Secretário Estadual da PR/ES pela contratante e ALDEJUNIO DE OLIVEIRA pela contratada.

PROCURADORIA DA REPÚBLICA NO ESTADO DO MARANHÃO

EXTRATOS DE TERMOS ADITIVOS

Espécie: 1º Termo Aditivo ao Contrato nº 10/2016, de prestação de serviços de manutenção predial na Sede da Procuradoria da República no município de Imperatriz, firmado originalmente em 08/11/2016; Contratante: União Federal, por intermédio da Procuradoria da República no Maranhão; Contratada: CONAAT EMPREENDIMENTOS LTDA; Objeto: Prorrogação do prazo de vigência e Repactuação do preço do contrato; Fundamento Legal: art. 57, inc. II, da Lei nº 8.666/93 e art. 65, inc. II da Lei nº 8.666/93, art. 5º do Decreto nº 2.271/97 e IN/SEGES/MPDG nº 05/2017; Procedimento Administrativo: 1.19.000.001364/2016-55; Prorrogação da Vigência: por 12 (doze) meses, de 14/11/2017 até 13/11/2018; Novo Valor global estimado: R$ 3.024,13, no período de jan a abr/2017 e R$ 3.060,28, no período de mai a dez/2017; Cobertura Orçamentária: Elemento 339037; Nota de Empenho: nº 2017NE000032, de 16/01/2017; Signatários: pela Contratante, Flávio Roberto Martins de Matos, e pela Contratada, Jorge Henrique Bastos Oliveira; Data da assinatura: 27/10/2017.

Espécie: 1º Termo Aditivo ao Contrato nº 11/2016, de prestação de serviços de manutenção predial na Sede da Procuradoria da República no município de Balsas, firmado originalmente em 09/11/2016; Contratante: União Federal, por intermédio da Procuradoria da República no Maranhão; Contratada: CONAAT EMPREENDIMENTOS LTDA; Objeto: Prorrogação do prazo de vigência e Repactuação do preço do contrato; Fundamento Legal: art. 57, inc. II, da Lei nº 8.666/93 e art. 65, inc. II da Lei nº 8.666/93, art. 5º do Decreto nº 2.271/97 e IN/SEGES/MPDG nº 05/2017; Procedimento Administrativo: 1.19.000.001364/2016-55; Prorrogação da Vigência: por 12 (doze) meses, de 14/11/2017 até 13/11/2018; Novo Valor global estimado: R$ 3.024,13, no período de jan a abr/2017 e R$ 3.060,28, no período de mai a dez/2017; Cobertura Orçamentária: Elemento 339037; Nota de Empenho: nº 2017NE000033, de 16/01/2017; Signatários: pela Contratante, Flávio Roberto Martins de Matos, e pela Contratada, Jorge Henrique Bastos Oliveira; Data da assinatura: 27/10/2017.

Espécie: 1º Termo Aditivo ao Contrato nº 13/2016, de prestação de serviços de manutenção predial na Sede da Procuradoria da República no município de Bacabal, firmado originalmente em 22/11/2016; Contratante: União Federal, por intermédio da Procuradoria da República no Maranhão; Contratada: CONAAT EMPREENDIMENTOS LTDA; Objeto: Prorrogação do prazo de vigência e Repactuação do preço do contrato; Fundamento Legal: art. 57, inc. II, da Lei nº 8.666/93 e art. 65, inc. II da Lei nº 8.666/93, art. 5º do Decreto nº 2.271/97 e IN/SEGES/MPDG nº 05/2017; Procedimento Administrativo: 1.19.000.001364/2016-55; Prorrogação da Vigência: por 12 (doze) meses, de 02/12/2017 até 30/11/2018; Novo Valor global estimado: R$ 3.024,13, no período de jan a abr/2017 e R$ 3.060,28, no período de mai a dez/2017; Cobertura Orçamentária: Elemento 339037; Nota de Empenho: nº 2017NE000034, de 16/01/2017; Signatários: pela Contratante, Flávio Roberto Martins de Matos, e pela Contratada, Jorge Henrique Bastos Oliveira; Data da assinatura: 27/10/2017.

Espécie: 1º Termo Aditivo ao Contrato nº 09/2016, de prestação de serviços de manutenção predial na Sede da Contratante, firmado originalmente em 21/10/2016; Contratante: União Federal, por intermédio da Procuradoria da República no Maranhão; Contratada: CONAAT EMPREENDIMENTOS LTDA; Objeto: Prorrogação do prazo de vigência e Repactuação do preço do contrato; Fundamento Legal: art. 57, inc. II, da Lei nº 8.666/93 e art. 65, inc. II da Lei nº 8.666/93, art. 5º do Decreto nº 2.271/97 e IN/SEGES/MPDG nº 05/2017; Procedimento Administrativo: 1.19.000.001364/2016-55; Prorrogação da Vigência: por 12 (doze) meses, de 01/11/2017 até 31/10/2018; Novo Valor global estimado: R$ 276.051,20, no período de jan a abr/2017 e R$ 278.886,08, no período de mai a dez/2017; Cobertura Orçamentária: Elemento 339037; Nota de Empenho: nº 2017NE000031, de 16/01/2017; Signatários: pela Contratante, Flávio Roberto Martins de Matos, e pela Contratada, Jorge Henrique Bastos Oliveira; Data da assinatura: 27/10/2017.

Espécie: 4º Termo Aditivo ao Contrato nº 11/2013; Contratante: União Federal, por intermédio da Procuradoria da República no Maranhão; Contratada: TELEMAR NORTE LESTE S/A; Objeto: Prorrogação do prazo de vigência do contrato nº 11/2013 por 12 (doze) meses, de 23/11/2017 a 22/11/2018; Fundamento Legal: art. 57, inc. II, §4º da Lei nº 8.666/1993; Processo: MPF/PR/MA nº 1.19.000.000373/2013-86; Cobertura Orçamentária: Elemento 339039, Programa de Trabalho 03125058125080001; Nota de Empenho: nº 2017NE000044, de 17/01/2017; Signatários: pelo Contratante, Flávio Roberto Martins de Matos, e pela Contratada, Bruno Rudolfo Engelhardt e Michele Fernandes Borges; Data da Assinatura: 11/10/2017.

AVISO DE LICITAÇÃO
PREGÃO Nº 58/2017 - UASG 925129

Nº Processo: 115112017 . Objeto: Pregão Eletrônico - Constituição de registro de preços para a contratação eventual e futura de serviços de planejamento, organização, coordenação, execução e acompanhamento dos eventos da Procuradoria-Geral de Justiça em todo o Estado do Maranhão, incluindo a prestação dos serviços de alimentação, material de decoração e infraestruturas, serviços e recursos humanos e de audiovisuais, conforme as especificações, quantitativos e detalhamentos fixados no Anexo I - Termo de Referência, parte integra Total de Itens Licitados: 00001. Edital: 13/11/2017 de 08h00 às 17h59. Endereço: Av. Professor Carlos Cunha, 3261 Calhau - SAO LUIS - MA ou www.comprasgovernamentais.gov.br/edital/925129-05-58-2017. Entrega das Propostas: a partir de 13/11/2017 às 08h00 no site www.comprasnet.gov.br. Abertura das Propostas: 24/11/2017 às 11h00 no site www.comprasnet.gov.br.

VICEMIR TEIXEIRA MOTA FONTENELLE
Pregoeira

(SIDEC - 10/11/2017) 925129-00001-2017NE000001

PROCURADORIA DA REPÚBLICA NO ESTADO DO MATO GROSSO DO SUL
COORDENADORIA DE ADMINISTRAÇÃO

AVISO DE LICITAÇÃO
PREGÃO Nº 3/2017 - UASG 200040

Nº Processo: 1994/2017-52 . Objeto: Pregão Eletrônico - Contratação de empresa para realização de serviço de execução de reforma com ampliação da sede da Procuradoria da República no Município de Três Lagoas, em regime de empreitada por preço global, conforme especificações constantes do Edital, e seus Anexos. Total de Itens Licitados: 00001. Edital: 13/11/2017 de 08h00 às 17h59. Endereço: Avenida Afonso Pena, 4.444 Vila Cidade - CAMPO GRANDE - MS ou www.comprasgovernamentais.gov.br/edital/200040-05-3-2017. Entrega das Propostas: a partir de 13/11/2017 às 08h00 no site www.comprasnet.gov.br. Abertura das Propostas: 30/11/2017 às 10h30 no site www.comprasnet.gov.br.

HEVERSON GOMES PEREIRA
Pregoeiro

(SIDEC - 10/11/2017) 200100-00001-2017NE000007

PROCURADORIA DA REPÚBLICA NO ESTADO DE MINAS GERAIS

EXTRATOS DE TERMOS ADITIVOS

Espécie: 2º Termo Aditivo ao Contrato nº 05/2017, firmado entre a União, por intermédio da Procuradoria da República em Minas Gerais, e a empresa RIBEIRO ALVIM ENGENHARIA LTDA, CNPJ: 18.137.190/0001-59. Objeto: Alterar a Cláusula Segunda - Das Especificações Dos Serviços; Cláusula Sexta - Do Prazo de Execução e a Cláusula Nona - Do Preço - do contrato original de prestação de serviços para execução do remanescente da obra de construção do edifício-sede da Procuradoria da República no Município de Sete Lagoas, em virtude da supressão e inclusão de serviços no contrato original. Data da assinatura: 08/11/2017. Assinam: pela Contratante, Mário Augusto Lacerda Coelho, Secretário Estadual da PRMG; e, pela Contratada, Graziani de Azevedo Cordeiro, Sócio Administrador.

Convenientes: O MINISTÉRIO PÚBLICO FEDERAL - MPF, por intermédio da Procuradoria da República em Minas Gerais, e a Universidade Federal de Minas Gerais - UFJF.
Objeto: termo aditivo ao convênio celebrado entre o Ministério Público Federal - MPF, de um lado, por intermédio da PROCURADORIA DA REPÚBLICA EM MINAS GERAIS, inscrita no CNPJ sob o n.º 26.989.715/0016-99, com sede na Avenida Brasil, 1877/1879, Bairro Funcionários, Belo Horizonte/MG, representada pela sua Procuradora-Chefe Exma Dra. ISABELA DE HOLANDA CAVALCANTI, e de outro a UNIVERSIDADE FEDERAL DE JUIZ DE FORA-UFJF, com sede no Campus Universitário, s/nº, bairro São Pedro, Juiz de Fora/MG, inscrita no CNPJ sob o n.º 21.195.755/0001-69, representado por seu Reitor, MARCUS VINÍCIUS DAVID, objetivando a concessão de estágio de ensino superior. Fica prorrogada a vigência por 03 anos do Convênio firmado entre as partes no dia 21/11/2011, cujo extrato foi publicado no Diário Oficial da União nº 224 de 23/11/2011, Seção 3, página 177, o qual foi devidamente prorrogado anteriormente, passando a vigorar até 05/11/2020.

AVISOS DE REGISTRO DE PREÇOS

A Gerência de Registro de Preços da Procuradoria da República em Minas Gerais, em cumprimento ao disposto no §2º do art. 15 da lei 8.666/93, Decreto nº 7.892/2013, Ato de homologação do Sr. Secretário Estadual, e tendo em vista o objeto do Pregão SRP nº 13/2017 (materiais de consumo: expediente, elétrico e manutenção), com vigência para 06/11/2017 a 05/11/2018, torna público o aviso de Registro de Preços, conforme Ata nº 64/2017, fornecedores, relação de preços e cadastro de reserva anexos ao Processo Administrativo nº 1.22.000.003220/2017-29 e disponibilizados no sítio www.transparencia.mpf.mp.br/. Fornecedor registrado: ORGANIZAÇÕES MSL EIRRELI - EPP, CNPJ: 07.062.925/0001-06, Item 9, Valor Unitário: R$26,38. Não houve adesão ao Cadastro de Reserva.

A Gerência de Registro de Preços da Procuradoria da República em Minas Gerais, em cumprimento ao disposto no §2º do art. 15 da lei 8.666/93, Decreto nº 7.892/2013, Ato de homologação do Sr. Secretário Estadual, e tendo em vista o objeto do Pregão SRP nº 13/2017 (materiais de consumo: expediente, elétrico e manutenção), com vigência para 06/11/2017 a 05/11/2018, torna público o aviso de Registro de Preços, conforme Ata nº 65/2017, fornecedores, relação de preços e cadastro de reserva anexos ao Processo Administrativo nº 1.22.000.003220/2017-29 e disponibilizados no sítio www.transparencia.mpf.mp.br/. Fornecedor registrado: OFFICE SERVICE EQUIPAMENTOS E SERVIÇOS PARA ESCRITÓRIO LTDA - EPP, CNPJ: 72.578.586/0001-87, Item 12, Valor Unitário: R$57,39. Não houve adesão ao Cadastro de Reserva.

A Gerência de Registro de Preços da Procuradoria da República em Minas Gerais, em cumprimento ao disposto no §2º do art. 15 da lei 8.666/93, Decreto nº 7.892/2013, Ato de homologação do Sr. Secretário Estadual, e tendo em vista o objeto do Pregão SRP nº 13/2017 (materiais de consumo: expediente, elétrico e manutenção), com vigência para 06/11/2017 a 05/11/2018, torna público o aviso de Registro de Preços, conforme Ata nº 63/2017, fornecedores, relação de preços e cadastro de reserva anexos ao Processo Administrativo nº 1.22.000.003220/2017-29 e disponibilizados no sítio www.transparencia.mpf.mp.br/. Fornecedor registrado: ELÉTRICA MINEIRÃO EIRELI - ME, CNPJ: 26.032.320/0001-17, Item 5, Valor Unitário: R$1,30. Não houve adesão ao Cadastro de Reserva.

A Gerência de Registro de Preços da Procuradoria da República em Minas Gerais, em cumprimento ao disposto no §2º do art. 15 da lei 8.666/93, Decreto nº 7.892/2013, Ato de homologação do Sr. Secretário Estadual, e tendo em vista o objeto do Pregão SRP nº 13/2017 (materiais de consumo: expediente, elétrico e manutenção), com vigência para 06/11/2017 a 05/11/2018, torna público o aviso de Registro de Preços, conforme Ata nº 62/2017, fornecedores, relação de preços e cadastro de reserva anexos ao Processo Administrativo nº 1.22.000.003220/2017-29 e disponibilizados no sítio www.transparencia.mpf.mp.br/. Fornecedor registrado: VOLT MATERIAIS ELÉTRICOS EIRELI - ME, CNPJ: 26.507.653/0001-55, Item/Valor Unitário: 1/R$30,48; 2/R$27,96; 3/R$8,99; 4/R$3,53; 6/R$1,79; 7/R$2,95; 8/R$7,13; 10/R$69,78. Não houve adesão ao Cadastro de Reserva.

Belo Horizonte/MG, 9 de novembro de 2017
ESTHER SILVA BARBOSA

PROCURADORIA DA REPÚBLICA NO ESTADO DO PARANÁ

AVISO DE LICITAÇÃO
PREGÃO Nº 32/2017 - UASG 200053

Nº Processo: 12500100701201761 . Objeto: Pregão Eletrônico - Contratação de empresa(s) especializada(s) para prestação de serviços para a sede da unidade jurisdicionada da Procuradoria da República no Estado do Paraná localizada no município de Campo Mourão/PR. Total de Itens Licitados: 00003. Edital: 13/11/2017 de 08h00 às 12h00 e de 12h01 às 17h59. Endereço: Rua Marechal Deodoro, 933 Centro - CURITIBA - PR ou www.comprasgovernamentais.gov.br/edital/200053-05-32-2017. Entrega das Propostas: a partir de 13/11/2017 às 08h00 no site www.comprasnet.gov.br. Abertura das Propostas: 24/11/2017 às 10h00 no site www.comprasnet.gov.br.

LIS MARIA GARCIA LOPES
Pregoeira

(SIDEC - 10/11/2017) 200100-00001-2017NE000007

PROCURADORIA DA REPÚBLICA NO ESTADO DE PERNAMBUCO

EXTRATOS DE TERMOS ADITIVOS

TERMO ADITIVO DE CONVÊNIO
Convenientes: MINISTÉRIO PÚBLICO FEDERAL, por intermédio da PROCURADORIA DA REPÚBLICA EM PERNAMBUCO e a FACULDADE DAMAS DE INSTRUÇÃO CRISTÃ - FADIC. Objeto: Proporcionar a preparação do estagiário para a empregabilidade, para a vida cidadã e para o trabalho, por meio do exercício de atividades correlatas à sua pretendida formação profissional, em complementação ao conhecimento teórico adquirido na instituição de ensino. Prorrogação: 3 ano(s), passando a vigorar até 20/11/2020. Data e assinatura: 09/11/2017. Assinam: Alfredo Carlos Gonzaga Falcão Júnior, Chefe Administrativo, pela Procuradoria da República em Pernambuco e Maria Arcione Vieira, Diretora, pela Faculdade Damas de Instrução Cristã.

TERMO ADITIVO DE CONVÊNIO
Convenientes: MINISTÉRIO PÚBLICO FEDERAL, por intermédio da PROCURADORIA DA REPÚBLICA EM PERNAMBUCO e a FACULDADE BOA VIAGEM SA - FBV. Objeto: Proporcionar a preparação do estagiário para a empregabilidade, para a vida cidadã e para o trabalho, por meio do exercício de atividades correlatas à sua pretendida formação profissional, em complementação ao conhecimento teórico adquirido na instituição de ensino. Prorrogação: 3 ano(s), passando a vigorar até 20/11/2020. Data e assinatura: 09/11/2017. Assinam: Alfredo Carlos Gonzaga Falcão Júnior, Chefe Administrativo, pela Procuradoria da República em Pernambuco e Hubert Basques Soares, Diretor Geral, pela Faculdade Boa Viagem SA.

RESULTADO DE JULGAMENTO
TOMADA DE PREÇOS MPF/PRPE Nº 3/2017

O presidente da Comissão Permanente de Licitação da Procuradoria da República em Pernambuco - CPL/PRPE, torna público aos interessados o resultado da Tomada de Preços MPF/PRPE nº 03/2017, cujo objeto consiste na contratação de empresa para prestação dos serviços de reforma, sem aumento de área, a serem realizados no edifício-sede da Procuradoria da República em Pernambuco. Foi declarada vencedora a empresa CHANGE ENGENHARIA E ASSESSORIA TÉCNICO-COMERCIAL LTDA - ME, inscrita no CNPJ/MF sob o nº 24.263.422/0001-18, pelo valor global de R$ 328.790,01. Por fim, informo que o prazo de 05 dias úteis para interposição de recurso começa a contar da data desta publicação. A cópia da ata e da proposta do licitante vencedor poderão ser obtidas no site http://www.prpe.mpf.mp.br. Vistas do procedimento administrativo serão franqueadas na sede da Procuradoria da República em Pernambuco.

Recife/PE, 10 de novembro de 2017
SARA DANIELA SANTOS MAMEDE
Presidente da CPL/PRPE
Substituta

PROCURADORIA DA REPÚBLICA NO ESTADO DE RORAIMA

EXTRATO DE TERMO ADITIVO

TERMO ADITIVO DE CONVÊNIO
Convenientes: Ministério Público Federal, por intermédio da Procuradoria da República no Estado de Roraima e a Universidade Federal de Roraima - UFRR. Objeto: Prorrogação da Concessão do Estágio de Ensino Superior. Prorrogação: 03 (três) anos, passando a vigorar até 17/11/2020. Data e assinatura: 30/10/2017. Representante da Unidade Concedente: ÉRICO GOMES DE SOUZA, Procurador-Chefe. Representante da Instituição de Ensino: Magnífico Reitor Profº JEFFERSON FERNANDES DO NASCIMENTO. Processo Administrativo 1.32.000.000627/2011-62.

PROCURADORIA DA REPÚBLICA NO ESTADO DE SANTA CATARINA

EXTRATO DO TERMO ADITIVO

Convenientes: MINISTÉRIO PÚBLICO FEDERAL - MPF, por intermédio da Procuradoria da República no Estado de Santa Catarina e o Complexo de Ensino Superior de Santa Catarina - CESUSC. Objeto: Proporcionar a preparação do estagiário para a empregabilidade, para a vida cidadã e para o trabalho, por meio do exercício de atividades correlatas à sua pretendida formação profissional, em complementação ao conhecimento teórico adquirido na instituição de ensino. Vigência: 3 (três) anos(s). Data de vigência de 08/11/2017 a 07/11/2020, assinatura em 30/10/2017. DARLAN AIRTON DIAS, Procurador - Chefe da PR/SC e FLÁVIO BALBINOT, Diretor Geral da Faculdade CESUSC.

PROCURADORIA DA REPÚBLICA NO ESTADO DE SÃO PAULO

AVISO DE LICITAÇÃO
PREGÃO ELETRÔNICO Nº 43/2017 - UASG 200049

Nº Processo: 1.34.001.005908/2016-31. Objeto: contratação de empresa para a prestação de serviços continuados de copeiragem, garçonaria e de limpeza, asseio e conservação das dependências da Procuradoria da República no Estado de São Paulo, compreendendo, além da mão de obra, o fornecimento de todos os materiais e insumos necessários à execução dos serviços de limpeza, asseio e conservação. Total de itens licitados: 7. Edital: 13/11/2017 de 12h00 às 18h00. Endereço: Rua Frei Caneca, 1.360 - Consolação - São Paulo - SP. Entrega das Propostas: a partir de 13/11/2017 às 14h00 no site www.comprasgovernamentais.gov.br. Abertura das Propostas: 29/11/2017 às 14h00 no site www.comprasgovernamentais.gov.br.

GISELE CENAMO
Pregoeira

RESULTADO DE JULGAMENTO
PREGÃO ELETRÔNICO Nº 36/2017

O Pregoeiro da Procuradoria da República no Estado de São Paulo torna público, para conhecimento dos interessados que, realizado o Pregão Eletrônico destinado à aquisição de material elétrico, foi declarada vencedora a empresa Quality Comércio de Materiais Elétricos e Hidráulicos Ltda.-EPP. O resultado foi homologado pela Autoridade competente.

FÁBIO TEYDI ARAKI

PROCURADORIA DA REPÚBLICA NO ESTADO DE SERGIPE

AVISO DE LICITAÇÃO
PREGÃO Nº 11/2017 - UASG 200022

Nº Processo: 135001376/2017-17 . Objeto: Pregão Eletrônico - Contratação de empresa especializada para o fornecimento, durante o ano de 2018, de água mineral natural, potável, sem gás, acondicionada em garrafões fabricados em Polipropileno, com capacidade de 20 litros, para a Procuradoria da República em Sergipe, conforme especificações constantes do Anexo I. Total de Itens Licitados: 00001. Edital: 13/11/2017 de 09h00 às 16h00. Endereço: Rua José Carvalho Pinto, Nº 280 Jardins - ARACAJU - SE ou www.comprasgovernamentais.gov.br/edital/200022-05-11-2017. Entrega das Propostas: a partir de 13/11/2017 às 09h00 no site www.comprasnet.gov.br. Abertura das Propostas: 28/11/2017 às 10h00 no site www.comprasnet.gov.br. Informações Gerais: O edital encontra-se também disponível no sítio oficial da PR/SE: http://www.mpf.mp.br/se/transparencia/licitacoes/pregoes

JOHN RIBEIRO DE CARVALHO
Pregoeiro

(SIDEC - 10/11/2017) 200100-00001-2017NE000007

MINISTÉRIO PÚBLICO DO TRABALHO
PROCURADORIA-GERAL
DEPARTAMENTO DE ADMINISTRAÇÃO
DIVISÃO DE EDITAIS E CONTRATOS

EXTRATO DE REGISTRO DE PREÇOS

Ata de Registro de Preços nº 19/2017, referente ao Pregão Eletrônico SRP nº 23/2017, cujo objeto é o fornecimento de material de processamento de dados (cartões em PVC), com vigência de 30/10/2017 a 29/10/2018, conforme o PGEA 11348.2017.00.900/4, disponibilizada no sítio http://portal.mpt.mp.br/MPTransparencia/. Fornecedor: RAFAEL NOTÓRIO DE SOUZA GOMES - ME, CNPJ 08.377.932/0001-60. Valor Total - Itens 11 e 12 (Grupo 04): R$ 11.400,00.

AVISO DE LICITAÇÃO
PREGÃO Nº 39/2017 - UASG 200200

Nº Processo: 13426201700900/5 . Objeto: Pregão Eletrônico - REGISTRO DE PREÇOS para a contratação de empresa especializada no fornecimento de subscrições, com vigência de 12 meses, de software para a auditoria de serviço de diretório Microsoft Active Directory, Servidor de Arquivos Windows Server e portal de autoatendimento para gestão de senhas de usuários, para atender às necessidades do Ministério Público do Trabalho, conforme descrições e quantitativos especificados no Edital e seus anexos. Total de Itens Licitados: 00007. Edital: 13/11/2017 de 12h00 às 17h59. Endereço: Saun, Qd. 5, Lote C, Torre A, Sala 803 Asa Norte - BRASILIA - DF ou www.comprasgovernamentais.gov.br/edital/200200-05-39-2017. Entrega das Propostas: a partir de 13/11/2017 às 12h00 no site www.comprasnet.gov.br. Abertura das Propostas: 24/11/2017 às 14h00 no site www.comprasnet.gov.br. Informações Gerais: Edital disponível nos sites www.comprasnet.gov.br e http://portal.mpt.mp.br/MPTransparencia/

RAFAEL RAMOS SANTANA
Pregoeiro

(SIDEC - 10/11/2017) 200200-00001-2017NE000063

PROCURADORIA REGIONAL DO TRABALHO DA 8ª REGIÃO

EXTRATO DE TERMO ADITIVO

Espécie: Prorrogação do Termo de Cooperação para Desenvolvimento do Programa Trabalho, Justiça e Cidadania. Partes: Associação dos Magistrados da Justiça do Trabalho da 8ª Região (AMATRA 8) e a Procuradoria Regional do Trabalho da 8ª Região. Objeto: Prorroga o prazo de vigência do Termo por mais cinco anos - de 29/10/2017 a 28/10/2022. Data da Assinatura: 29/10/2017. Assinam: Paulo Isan Coimbra da Silva Júnior, Procurador-Chefe da PRT-8ª Região, Pedro Tourinho Tupinambá, Presidente da AMATRA 8, Milena Abreu Soares, Coordenadora do Programa TJC na 8ª Região.

PROCURADORIA REGIONAL DO TRABALHO DA 9ª REGIÃO

EXTRATO DE CONVÊNIO

Convenentes: Ministério Público do Trabalho - Procuradoria Regional do Trabalho da 9ª Região e a Associação Patobranquense de Ensino Superior S/C Ltda. Objeto: Proporcionar a preparação do estagiário para a empregabilidade, para a vida cidadã e para o trabalho, por meio do exercício de atividades correlatas à sua pretendida formação profissional, em complementação ao conhecimento teórico adquirido na instituição de ensino. Vigência: 24/11/2017 a 24/11/2020 Data e assinatura: 08/11/2017 - Procuradora do Trabalho Coordenadora da PTM de Pato Branco, Dra. Aline Riegel Nilson, pelo MPT e Eliseu Miguel Bertelli, pela Instituição de Ensino.

PROCURADORIA REGIONAL DO TRABALHO DA 11ª REGIÃO

AVISO
PREGÃO ELETRÔNICO Nº 5/2017

O Pregoeiro Substituto da Procuradoria Regional do Trabalho da 11ª Região/AM, torna público, para conhecimento dos interessados, que foi publicada a retificação do edital em epígrafe e que será realizada licitação, na modalidade Pregão Eletrônico Nº 005/2017, para serviços de pintura interna e externa da sede da Procuradoria do Trabalho no Município de Boa Vista/RR (UASG 200072). Abertura dia 27 de novembro de 2017, às 12:00h (horário de Brasília). A cópia do Edital poderá ser obtida pela empresa interessada, no endereço eletrônico www.comprasgovernamentais.gov.br e www.prt11.mpt.mp.br. Manaus, 10.11.2017

JOSÉ ANTONIO DE AGUIAR NETO

Documento assinado digitalmente conforme MP nº 2.200-2 de 24/08/2001, que institui a Infraestrutura de Chaves Públicas Brasileira - ICP-Brasil.

PROCURADORIA REGIONAL DO TRABALHO DA 21ª REGIÃO

EXTRATO DE CONTRATO Nº 17/2017

Processo: PGEA 001316.2017.21.900/0 Espécie: Contrato Continuado. Contratante: PRT 21ª Região. Contratada: Empresa Brasileira de Correios e Telégrafos. CNPJ: 34.028.316/0025-80. Objeto: Serviço de entrega de correspondências e malotes para a PRT-21. Natureza de Despesa 3.3.90.39 do Programa de Trabalho do MPT. Notas de Empenho nº 2017NE000556, 2017NE000558 e 2017NE000559, 26/10/2017. Valor mensal do contrato: R$ 10.000,00. Vigência: 03/11/2017 a 02/11/2022. Assinam em 03/11/2017, Luis Fabiano Pereira, pela contratante, e Rodrigo do Patrocínio Medeiros / Marco Antonio dos Santos Silva, pela contratada.

PROCURADORIA REGIONAL DO TRABALHO DA 23ª REGIÃO

EXTRATO DE TERMO ADITIVO

2º Termo Aditivo ao Contrato nº 10/2017; Processo 000900.2017.23.900/8; Contratantes: União Federal, por intermédio da Procuradoria Regional do Trabalho da 23º Região, e VICTOR ADAUTO SALMAZO EPP. Objeto: Alteração do prazo com acréscimo de 30 (trinta) dias para execução do serviço, prazo final 15/11/2017. Signatários: Dr. Marcel Bianchini Trentin, Procurador-Chefe, pela Contratante, e Victor Adauto Salmazo, pela Contratada.

AVISO DE LICITAÇÃO
PREGÃO ELETRÔNICO N° 3/2017

Contratação, de natureza continuada, de empresa especializada em manutenção preventiva, corretiva e fornecimento de partes, peças e software para manutenção e/ou ampliação do sistema telefônico existente. Edital: a partir de 13/11//2017, nos sítios eletrônicos www.prt23.mpt.mp.br e www.licitacoes-e.com.br. Propostas: encaminhamento eletrônico a partir de 13/11/2017, pelo sítio licitações-e. Abertura das propostas: 27/11/2017, segunda-feira, às 14h00 e início da Sessão às 15h00 (horário de Brasília), no site www.licitacoes-e.com.br.

RAFAEL BRANDT SCHMECHEL
Pregoeiro

MINISTÉRIO PÚBLICO MILITAR

AVISO DE LICITAÇÃO
PREGÃO Nº 67/2017 - UASG 200008

Nº Processo: 3130001000059/17 . Objeto: Pregão Eletrônico - Contratação de serviço de recepcionista, para atender a Procuradoria de Justiça Militar em Santa Maria/RS PJM/Santa Maria/RS, conforme especificações e condições do Edital e seus anexos. Total de Itens Licitados: 00001. Edital: 13/11/2017 de 08h00 às 12h00 e de 13h00 às 17h55. Endereço: Alameda Montevidéu, 322, Ed. Miguel Reale, Conjunto 301 Nossa Senhora de Lourdes - SANTA MARIA - RS ou www.comprasgovernamentais.gov.br/edital/200008-05-67-2017. Entrega das Propostas: a partir de 13/11/2017 às 08h00 no site www.comprasnet.gov.br. Abertura das Propostas: 24/11/2017 às 14h00 no site www.comprasnet.gov.br. Informações Gerais: O edital do Pregão poderá ser retirado nos sítios: www.comprasgovernamentais.gov.br ou http://www.mpm.mp.br/pregao-eletronico/ .

EDUARDO RODRIGUES SANTAREM
Coordenador de Licitações
Substituto

(SIDEC - 10/11/2017) 200008-00001-2017NE000050

MINISTÉRIO PÚBLICO DO DISTRITO FEDERAL E TERRITÓRIOS
PROCURADORIA-GERAL DE JUSTIÇA
SECRETARIA-GERAL

EXTRATO DE INSTRUMENTO CONTRATUAL

Espécie: 9º Termo Aditivo ao Contrato nº 015/DG/MPDFT/2012. Processo nº 08190.158864/11-02. Contratante: Ministério Público do Distrito Federal e Territórios - MPDFT; CNPJ: 26.989.715/0002-93. Contratada: PERSONNALITÈ SOLUÇÕES ADMINISTRATIVAS LTDA. - ME; CNPJ: 04.477.223/0001-03. Objeto: Repactuar os preços praticados no contrato nº 015/DG/MPDFT/2012 em 5,9892%, a contar de 1º/1/2017. Valor Mensal: R$ 33.986,91. Emitente UG/Gestão 200009/MPDFT/00001 - Tesouro Nacional. Signatários: MPDFT: WAGNER DE CASTRO ARAÚJO, Secretário-Geral; CONTRATADA: EDUARDO PEREIRA TOMAZ, Sócio-Diretor. Data da assinatura: 10 de novembro de 2017.

Tribunal de Contas da União

SECRETARIA-GERAL DE CONTROLE EXTERNO
COODENAÇÃO-GERAL DE CONTROLE EXTERNO DA ÁREA DE DESENVOLVIMENTO NACIONAL E DA REGIÃO NORTE
SECRETARIA DE CONTROLE EXTERNO NO TOCANTINS

EDITAL Nº 31-TCU/SECEX-TO, DE 3 DE NOVEMBRO DE 2017

TC 014.471/2014-0.

Em razão do disposto no art. 22, III, da Lei 8.443/1992, fica NOTIFICADA a empresa Construtora CRC Ltda.-ME, CNPJ: 03.164.680/0001-77, na pessoa de sua representante legal, Sra. Aldaíres de Sousa Martins, CPF: 533.895.301-34, do Acórdão 9158/2017-TCU/SECEX- TO, Rel. Ministro Aroldo Cedraz, Sessão de 10/10/2017, por meio do qual foram analisados os Embargos de Declaração opostos pelo Sr. Ademar Vieira Filho contra o Acórdão 10.818/2016-TCU- Segunda Câmara, ambos proferidos nos presentes autos de Tomada de Contas Especial, referente ao Convênio 2.207/1999, celebrado entre o Município de Xambioá/TO e a Fundação Nacional de Saúde, por meio do qual este Tribunal decidiu conhecer dos Embargos opostos mas negar-lhes provimento mantendo-se inalterada e deliberação embargada.

Informações detalhadas acerca do processo, podem ser obtidas junto à Secex- TO ou em qualquer outra Secretaria de Controle Externo do Tribunal.

EDILSON GUEDES DE ALMEIDA
Secretário

ANEXO I - DETALHAMENTO DO(S) DÉBITO(S)

Processo TC 000.000/000-0
Dívida 1
[Nome do Responsável ou Nomes dos Responsáveis solidários (Se for o caso) - (CPF: <<Formato do CPF>>)].
Cofre credor: [Tesouro Nacional, recolher mediante GRU, código 13902-5. ou <<Outra Entidade Credora>>].
Valor(es) histórico(s) do(s) débito(s) e da(s) quantia(s) eventualmente ressarcidas, bem como a(s) respectiva(s) data(s) de ocorrência:
Débito(s):
R$ [_] , em [/ /_]
R$ [_] , em [/ /_] Crédito(s):
R$ [_] , em [/ /_]
R$ [_] , em [/ /_]
Valor desta dívida atualizada monetariamente e acrescida dos juros de mora até [/ /_] : R$ [_] .
Dívida 2
[Nome do Responsável ou Nomes dos Responsáveis solidários (Se for o caso) - (CPF: <<Formato do CPF>>)].
Cofre credor: [Tesouro Nacional, recolher mediante GRU, código 13902-5. ou <<Outra Entidade Credora>>].
Valor(es) histórico(s) do(s) débito(s) e da(s) quantia(s) eventualmente ressarcidas, bem como a(s) respectiva(s) data(s) de ocorrência:
Débito(s):
R$ [_] , em [/ /_]
R$ [_] , em [/ /_] Crédito(s):
R$ [_] , em [/ /_]
R$ [_] , em [/ /_]
Valor desta dívida atualizada monetariamente e acrescida dos juros de mora até [/ /_] : R$ [_] .
Valor total da(s) dívida(s) acima discriminada(s) atualizada(s) monetariamente e acrescida(s) dos juros de mora até [/ /_] : R$ [_] .

ANEXO II - INFORMAÇÕES COMPLEMENTARES

1) O Tribunal, em respeito ao princípio da ampla defesa, encontra-se à disposição, por meio de suas Secretarias, para prestar esclarecimentos a respeito de eventuais dúvidas ou sobre procedimentos a serem adotados, efetuar a atualização de dívida, em caso de débito e/ou multa, bem como conceder vista e cópia dos autos, caso solicitados.

2) É possível requerer vista eletrônica dos autos, por meio do Portal TCU (www.tcu.gov.br > aba cidadão, serviços e consultas > e-TCU Processos > vista eletrônica de processos), exceto no caso de processos/documentos sigilosos. Para tanto, devem ser providenciados o credenciamento e a habilitação prévia do responsável e/ou do procurador, no endereço eletrônico mencionado.

3) A emissão da Guia de Recolhimento da União - GRU, caso o cofre credor seja o Tesouro Nacional, e do demonstrativo de débito pode ser feita por meio do Portal TCU (www.tcu.gov.br > aba cidadão > serviços e consultas > emissão de GRU).

4) O não atendimento desta notificação poderá ensejar:

a) inclusão do nome do responsável/interessado no Cadastro informativo de créditos não quitados do setor público federal - Cadin;

b) execução judicial perante o competente Juízo da Justiça Federal, na forma dos arts. 24 e 28, inciso II, da Lei 8.443/1992, c/c os arts. 216 e 219, incisos II e III, do Regimento Interno do TCU.

EDITAL Nº 32-TCU/SECEX-TO, DE 3 DE NOVEMBRO DE 2017

TC 026.549/2016-6.

Em razão do disposto no art. 22, III, da Lei 8.443/1992, fica CITADA a empresa Construtora Norte Bico Ltda.-ME, CNPJ: 07.294.927/0001-20, na pessoa de seu representante legal, Sr. Fábio Fonseca Oliveira, CPF: 286.482.818-90, para, no prazo de quinze dias, a contar da data desta publicação, apresentar alegações de defesa quanto à ocorrência descrita a seguir e/ou recolher aos cofres da Fundação nacional de Saúde, valores históricos atualizados monetariamente desde as respectivas datas de ocorrência até o efetivo recolhimento (art. 12, II, Lei 8.443/1992), abatendo-se montante eventualmente ressarcido, na forma da legislação em vigor. Valor total atualizado monetariamente até 3/11/2017: R$ 340.982,96; sendo em solidariedade com o responsável Jorlênio Menezes Santos, CPF: 523.322.923-49.

O débito é decorrente da inexecução parcial das obras necessárias ao integral cumprimento dos objetivos pretendidos pelos Termos de Compromisso/PAC 0919/2007, 0920/2007, 0921/2007, 0922/2007 e 0923/2007, destinados à execução da ação "Água na Escola", no âmbito do Programa de Aceleração do Crescimento - PAC, firmado entre a Fundação Nacional de Saúde e o Município de Campos Lindos/TO, infringindo os seguintes dispositivos legais: Lei 11.578, de 26/11/2007 e IN STN 01/2007.

A rejeição das alegações de defesa poderá ensejar: a) julgamento pela irregularidade das contas do responsável, com a condenação ao pagamento do débito atualizado e acrescido de juros de mora (art. 19, Lei 8.443/1992). Valor total atualizado e acrescido dos juros de mora até 3/11/2017: R$ 412.021,51; b) imputação de multa (arts. 57 e 58, Lei 8.443/1992); c) julgamento pela irregularidade das contas anuais do responsável ora citado, caso figure no rol de responsáveis de processo de contas anuais (art. 15, Lei 8.443/1992), d) declaração de inidoneidade do licitante fraudador para participar, por até cinco anos, de licitação na Administração Pública Federal (art. 46, Lei 8.443/1992); f) inscrição do nome em lista de responsáveis cujas contas houverem sido julgadas irregulares nos cinco anos imediatamente anteriores à época em que forem realizadas eleições no âmbito da União, dos estados, do Distrito Federal e dos municípios, para os fins previstos no art. 1º, inciso I, alínea g e no art. 3º da Lei Complementar 64/1990.

A liquidação tempestiva do débito atualizado apenas saneará o processo caso o TCU reconheça a boa-fé do responsável e seja constatada a inexistência de outras irregularidades no processo. Nessa hipótese, o Tribunal julgará as contas regulares com ressalva e expedirá quitação da dívida. Consequentemente, caso não seja reconhecida a boa-fé do responsável pelo TCU ou caso sejam constatadas outras irregularidades nas contas, o mero recolhimento do débito atualizado monetariamente não impedirá eventual condenação ao referido pagamento acrescido de juros de mora, abatendo-se os valores já recolhidos.

Não havendo manifestação no prazo, o processo terá prosseguimento, caracterizando-se a revelia (art. 12,

§ 3º, Lei 8.443/1992).

A informação prestada deverá ser classificada quanto ao grau de confidencialidade, nos termos do art. 14 da Resolução-TCU 254/2013, caso contrário será tratada como pública para o Tribunal.

Informações detalhadas acerca do processo, da irregularidade acima indicada, dos valores históricos do débito com as respectivas datas de ocorrência e do cofre credor podem ser obtidas junto à Secex- TO ou em qualquer outra Secretaria de Controle Externo do Tribunal.

EDILSON GUEDES DE ALMEIDA
Secretário

Para verificar as assinaturas, acesse www.tcu.gov.br/autenticidade, informando o código 58356686.

SECRETARIA-GERAL DE ADMINISTRAÇÃO

EXTRATO DE TERMO ADITIVO

a) Processo: TC-011.670/2017-7; b)Espécie: 2º TA ao CT nº 46/2015, firmado em 01/11/2017, entre o TCU e a empresa MBA TECNOLOGIA LTDA; c)Objeto: prorrogação de 27/11/2017 até 26/11/2018; d)Fundamento Legal: art. 57, inciso II, da Lei n° 8.666/93 e Cláusula Décima Terceira do Contrato n° 46/2015; e)Valor: R$ 2.631.420,00; f)NE: 2017NE001236; g)Signatários: pelo Contratante, Carlos Roberto Caixeta, e, pelos Contratados, Breno Martins Domingues e Airton da Silva Cruz.

Defensoria Pública da União

EXTRATO DE CONTRATO Nº 212/2017 - UASG 290002

Nº Processo: 08038006356201798. INEXIGIBILIDADE Nº 40/2017. Contratante: DEFENSORIA PUBLICA DA UNIAO -.CNPJ Contratado: 04196645000100. Contratado : IMPRENSA NACIONAL -.Objeto: Contrato que entre si celebra a Imprensa Nacional e a Defensoria pública da União - DPU - para prestação de serviços de publicações de matérias no Diário Oficial da União. Fundamento Legal: Lei 8.666/93 . Vigência: a partir de 23/10/2017, com data final indeterminada, conforme Orientação Normativa AGU nº 36, de 13/12/2011. Valor Total: R$125.000,00. Fonte: 100000000 - 2017NE802705. Data de Assinatura: 23/10/2017.

(SICON - 10/11/2017) 290002-00001-2017NE802705

EXTRATO DE TERMO ADITIVO Nº 2/2017 - UASG 290002

Número do Contrato: 185/2015. Nº Processo: 08038012149201519. PREGÃO SRP Nº 73/2015. Contratante: DEFENSORIA PUBLICA DA UNIAO -.CNPJ Contratado: 06979037000190. Contratado : INOVA SERVICOS DE MAO DE OBRA -EIRELI - EPP. Objeto: Coperiragem na DPU em Rio Branco/AC. Alterar o enquadramento da empresa que passa de ME para EPP, e prorrogar o prazo de vigência do contrato por mais 12 (doze) meses. Fundamento Legal: Lei 8.666/93 . Vigência: 16/02/2018 a 15/02/2019. Valor Total: R$58.914,60. Fonte: 100000000 - 2017NE800210. Data de Assinatura: 09/11/2017.

(SICON - 10/11/2017) 290002-00001-2017NE802705

RESULTADOS DE JULGAMENTOS
PREGÃO Nº 121/2017

O Pregoeiro torna público o resultado do Pregão nº 121/2017, que trata de registro de preços para aquisição de material de informática para atender a DPGU em âmbito nacional, cujo objeto fora adjudicado e homologado pelas autoridades comepetentes à empresa: ENGEDATA TELEC LTDA, CNPJ: 17.392.397/0001-07, visto ter atendido a todos os requisitos do Edital supracitado.

(SIDEC - 10/11/2017) 290002-00001-2017NE802705

PREGÃO Nº 135/2017

O Pregoeiro torna público o resultado do Pregão nº 135/2017, que trata da contratação dos serviços de vigilância armada para atender a DPU em Santos/SP, cujo objeto fora adujidicado e homologado pelas autoridades competentes à empresa: TOTEM SISTEMAS DE SEG LTDA, CNPJ: 08.752.749/0001-05, tendo em vista ter atendido a todos os requisitos do Edital supracitado.

MARCILIO RODRIGUES PENHA

(SIDEC - 10/11/2017) 290002-00001-2017NE802705

RETIFICAÇÃO

No Extrato de Contrato Nº 181/2017 publicado no D.O. de 10/11/2017 , Seção 3, Pág. 160. Onde se lê: Vigência: 06/11/2017 a 05/11/2019 Leia-se : Vigência: 06/11/2017 a 05/11/2018

(SICON - 10/11/2017) 290002-00001-2017NE802705

Poder Legislativo

CÂMARA DOS DEPUTADOS
DIRETORIA-GERAL
DIRETORIA ADMINISTRATIVA
DEPARTAMENTO DE MATERIAL E PATRIMÔNIO

EXTRATOS DE REGISTROS DE PREÇOS

Proc. 128.069/2016. ESPÉCIE: Ata de Registro de Preços nº 83/2017, lavrada pela CÂMARA DOS DEPUTADOS e aceita pela: GRÁFICA MG LTDA - ME. OBJETO: Fornecimento de caixas e pastas. LICITAÇÃO: Pregão Eletrônico para Registro de Preços nº 95/2017. PRAZO DE VALIDADE: Doze meses contados a partir da data de sua publicação no Diário Oficial da União. VALOR TOTAL: R$ 97.783,00 (noventa e sete mil, setecentos e oitenta e três reais).

Proc. 128.069/2016. ESPÉCIE: Ata de Registro de Preços nº 84/2017, lavrada pela CÂMARA DOS DEPUTADOS e aceita pela: VS-VIEIRA SANTOS COM. DE ARTIGOS DE PAPELARIA E INFORMÁTICA EIRELI - ME. OBJETO: Fornecimento de caixas. LICITAÇÃO: Pregão Eletrônico para Registro de Preços nº 95/2017. PRAZO DE VALIDADE: Doze meses contados a partir da data de sua publicação no Diário Oficial da União. VALOR TOTAL: R$ 6.756,08 (seis mil, setecentos e cinquenta e seis reais e oito centavos).

Proc. 128.069/2016. ESPÉCIE: Ata de Registro de Preços nº 85/2017, lavrada pela CÂMARA DOS DEPUTADOS e aceita pela: PERFIL GRÁFICA E EDITORA LTDA - ME. OBJETO: Fornecimento de envelopes e capas. LICITAÇÃO: Pregão Eletrônico para Registro de Preços nº 95/2017. PRAZO DE VALIDADE: Doze meses contados a partir da data de sua publicação no Diário Oficial da União. VALOR TOTAL: R$ 93.740,00 (noventa e três mil, setecentos e quarenta reais).

Proc. 128.069/2016. ESPÉCIE: Ata de Registro de Preços nº 86/2017, lavrada pela CÂMARA DOS DEPUTADOS e aceita pela: ART STILO PAPELARIA, LIVRARIA, COMÉRCIO E INFORMÁTICA LTDA. OBJETO: Fornecimento de pastas. LICITAÇÃO: Pregão Eletrônico para Registro de Preços nº 95/2017. PRAZO DE VALIDADE: Doze meses contados a partir da data de sua publicação no Diário Oficial da União. VALOR TOTAL: R$ 7.828,10 (sete mil, oitocentos e vinte e oito reais e dez centavos).

Proc. 128.069/2016. ESPÉCIE: Ata de Registro de Preços nº 87/2017, lavrada pela CÂMARA DOS DEPUTADOS e aceita pela: STILOPAST INDÚSTRIA E COMÉRCIO LTDA. OBJETO: Fornecimento de pastas e capas. LICITAÇÃO: Pregão Eletrônico para Registro de Preços nº 95/2017. PRAZO DE VALIDADE: Doze meses contados a partir da data de sua publicação no Diário Oficial da União. VALOR TOTAL: R$ 13.050,00 (treze mil e cinquenta reais).

Proc. 128,069/2016. ESPÉCIE: Ata de Registro de Preços nº 88/2017, lavrada pela CÂMARA DOS DEPUTADOS e aceita pela: WJ GRÁFICA EDITORA E PAPELARIA LTDA - ME. OBJETO: Fornecimento de pastas e capas. LICITAÇÃO: Pregão Eletrônico para Registro de Preços nº 95/2017. PRAZO DE VALIDADE: Doze meses contados a partir da data de sua publicação no Diário Oficial da União. VALOR TOTAL: R$ 7.616,00 (sete mil, seiscentos e dezesseis reais).

Proc. 211.149/2017. ESPÉCIE: Ata de Registro de Preços nº 90/2017, lavrada pela CÂMARA DOS DEPUTADOS e aceita pela: RSC COMÉRCIO E SERVIÇOS EM LICITAÇÃO EIRELI - EPP. OBJETO: Fornecimento de fragmentadoras de papéis de pequeno porte com alimentador automático. LICITAÇÃO: Pregão Eletrônico para Registro de Preços nº 109/2017. PRAZO DE VALIDADE: Doze meses contados a partir da data de sua publicação no Diário Oficial da União. VALOR TOTAL: R$ 20.664,00 (vinte mil, seiscentos e sessenta e quatro reais).

SECRETARIA EXECUTIVA DA COMISSÃO
PERMANENTE DE LICITAÇÃO

AVISOS DE LICITAÇÃO
PREGÃO Nº 137/2017 - UASG 010001

Nº Processo: 110.415/2017 . Objeto: Pregão Eletrônico - Fornecimento de água mineral com gás em garrafas plásticas de, no mínimo, 300mL; de água mineral sem gás em garrafão de 20L; e de água mineral sem gás em garrafas plásticas de 1,5L, pelo período de 12 (doze) meses. Total de Itens Licitados: 00003. Edital: 13/11/2017 de 09h00 às 17h59. Endereço: Camara Dos Deputados Edif. Anexo 1 - 14 Andar Zona Cívico-administrativa - BRASILIA - DF ou www.comprasgovernamentais.gov.br/edital/010001-05-137-2017. Entrega das Propostas: a partir de 13/11/2017 às 09h00 no site www.comprasnet.gov.br. Abertura das Propostas: 27/11/2017 às 09h30 no site www.comprasnet.gov.br. Informações Gerais: Em caso de discordância existente entre as especificações descritas no ComprasNet e as especificações constantes do Edital, prevalecerão as do Edital. O Edital está disponível também no site www.camara.leg.br.

(SIDEC - 10/11/2017) 010001-00001-2017NE000769

PREGÃO Nº 138/2017 - UASG 010001

Nº Processo: 111.116/2017 . Objeto: Pregão Eletrônico - Fornecimento de café em pó, categoria superior, pelo período de 12 (doze) meses. Total de Itens Licitados: 00001. Edital: 13/11/2017 de 09h00 às 17h59. Endereço: Camara Dos Deputados Edif. Anexo 1 - 14 Andar Zona Cívico Administrativa - BRASILIA - DF ou www.comprasgovernamentais.gov.br/edital/010001-05-138-2017. Entrega das Propostas: a partir de 13/11/2017 às 09h00 no site www.comprasnet.gov.br. Abertura das Propostas: 27/11/2017 às 09h30 no site www.comprasnet.gov.br. Informações Gerais: Em caso de discordância existente entre as especificações descritas no ComprasNet e as especificações constantes do Edital, prevalecerão as do Edital. O Edital está disponível também no site www.camara.leg.br.

BEATRIZ DE FATIMA E SILVA MEZENCIO
Presidente da CPL

(SIDEC - 10/11/2017) 010001-00001-2017NE000769

SENADO FEDERAL
DIRETORIA-GERAL
SECRETARIA DE ADMINISTRAÇÃO
DE CONTRATAÇÕES

AVISO DE LICITAÇÃO
PREGÃO Nº 121/2017 - UASG 020001

Nº Processo: 00200.008880/2017 . Objeto: Pregão Eletrônico - Contratação de empresa especializada para o fornecimento de solução composta de unidades de leitura de fita (drives) LTO para verificação de integridade de dados usando o padrão EDLM Extended Data Life Management com assistência técnica e suporte, bem como fornecimento de peças, pelo prazo de 48 (quarenta e oito) meses consecutivos, para fitotecas automatizadas Quantum Scalar i6000 gen2 do SEPRTI (Serviço de Produção da COINTI) e do SEIMUL (Serviço de Infraestrutura e Manutenção Multimídia), do Senado Federal, de acordo com os termos e especificações do edital e seus anexos. Total de Itens Licitados: 00002. Edital: 13/11/2017 de 08h30 às 12h00 e de 14h00 às 17h30. Endereço: Senado Federal - Via N2 - Bloco 16 - 1º Pavimento Plano Piloto - BRASILIA - DF ou www.comprasgovernamentais.gov.br/edital/020001-05-121-2017. Entrega das Propostas: a partir de 13/11/2017 às 08h30 no site www.comprasnet.gov.br. Abertura das Propostas: 28/11/2017 às 09h30 no site www.comprasnet.gov.br. Informações Gerais: Em caso de discordância existente entre as especificações do objeto descritas no CATMAT/CATSER e as constantes deste edital prevalecerão as últimas.

MARCUS VINICIUS DE MIRANDA CASTRO
Pregoeiro

(SIDEC - 10/11/2017) 020001-00001-2017NE000013

Poder Judiciário

SUPREMO TRIBUNAL FEDERAL

AVISO DE LICITAÇÃO
PREGÃO ELETRÔNICO Nº 89/2017 - UASG 040001

Nº Processo: 009384/2017 . Objeto: Pregão Eletrônico - Contratação de empresa para prestação de serviços de manutenção preventiva e corretiva das esquadrias de alumínio dos Edifícios Sede, Anexo I, Anexo II e SAAN/TST do STF, com fornecimento de materiais e mão de obra Total de Itens Licitados: 00032. Edital: 13/11/2017 de 09h00 às 17h59. Endereço: Praca Dos Tres Proderes - Ed. Sede - 2. Andar BRASILIA - DF ou www.comprasgovernamentais.gov.br/edital/040001-05-89-2017. Entrega das Propostas: a partir de 13/11/2017 às 09h00 no site www.comprasnet.gov.br. Abertura das Propostas: 28/11/2017 às 09h00 no site www.comprasnet.gov.br. Informações Gerais: Edital disponível nos sítios www.comprasgovernamentais.gov.br e www.stf.jus.br

MARCELLO DOS SANTOS LOPES
Pregoeiro

(SIDEC - 10/11/2017) 040001-00001-2017NE000004

RESULTADO DE JULGAMENTO
PREGÃO ELETRÔNICO Nº 60/2017

O Pregoeiro do STF informa que relativamente ao Pregão Eletrônico nº 60/2017 - Contratação de empresa para prestação de serviços de manutenção preventiva, corretiva e de suporte técnico, com previsão de serviços sob demanda, em equipamentos que compõem os sistemas de Controle de Acesso, Circuito Fechado de Televisão - CFTV e Relógios - o Diretor-Geral da Secretaria, com fundamento no parecer da Assessoria Jurídica, decidiu por conhecer os recursos interpostos pelas empresas Ativa System Brasil Serviços de Monitoramento Ltda. e Advancis Max Equipamentos Eletrônicos Ltda. - EPP, para no mérito negar-lhes provimento, mantendo a decisão que declarou vencedoras as empresas: IDEALINE TECNOLOGIA E SEGURANÇA LTDA.EPP, para o grupo 1; ARCADE TECNOLOGIA PROJETOS E ENGENHARIA LTDA., para o grupo 2 e GRUPO 3 - fracassado. Brasília, 10 de novembro de 2017.

MARCELLO DOS SANTOS LOPES
Pregoeiro

(SIDEC - 10/11/2017) 040001-00001-2017NE000004

CONSELHO NACIONAL DE JUSTIÇA

EXTRATO DE REGISTRO DE PREÇOS

Ata de Registro de Preços n. 18/2017 e Processo n. 04803/2015. Objeto: fitas magnéticas do tipo LTO-7. Fundamento Legal: Lei n. 10.520/02. Thais Rodrigues Alves Nastas Santos - EPP. CNPJ 28.147.814/0001-72. Valor: R$43.400,00. Data de Assinatura: 10/11/2017. Vigência: doze meses a contar da assinatura. Signatários: pelo CNJ, Julhiana Miranda Melloh Almeida - Diretora-Geral; pelo Fornecedor, Carlos Eduardo Vianna Santos - Representante Legal.

AVISO DE LICITAÇÃO
PREGÃO ELETRÔNICO Nº 30/2017 - UASG 040003

Nº Processo: 04888/2017 . Objeto: Pregão Eletrônico - Prestação de serviços de manutenção de segundo e terceiro níveis nos extintores de incêndio, bem como manutenção nas mangueiras de combate a incêndio dos edifícios ocupados pelo Conselho Nacional de Justiça, conforme as condições e especificações estabelecidas nos Anexos I, II e III do Edital. Total de Itens Licitados: 00011. Edital: 13/11/2017 de 08h00 às 17h59. Endereço: Sepn 514, Bloco "b", Lote 7, Sala 01 Asa Norte - BRASILIA - DF ou www.comprasgovernamentais.gov.br/edital/040003-05-30-2017. Entrega das Propostas: a partir de 13/11/2017 às 08h00 no site www.comprasnet.gov.br. Abertura das Propostas: 27/11/2017 às 13h00 no site www.comprasnet.gov.br. Informações Gerais: Edital para consulta e 'download' nos 'sites' www.cnj.jus.br,

www.comprasnet.gov.br e à disposição dos interessados, mediante pagamento das cópias, na Comissão Permanente de Licitação, ao custo de R$ 0,30 por folha.

ELISA BARROS HORSTH
Pregoeira

(SIDEC - 10/11/2017) 040003-40003-2017NE000002

TRIBUNAL SUPERIOR ELEITORAL
SECRETARIA DO TRIBUNAL
SECRETARIA DE ADMINISTRAÇÃO
COORDENADORIA DE EXECUÇÃO ORÇAMENTÁRIA E FINANCEIRA
SEÇÃO DE EXECUÇÃO ORÇAMENTÁRIA

EXTRATO DE NOTA DE EMPENHO

Nota de Empenho Global nº 2017NE001924, emitida em 08.11.2017. FAVORECIDO: AAZ Comercial EIRELI - EPP. OBJETO: Aquisição de refis para purificadores de água. VALOR: R$ 5.322,00. FUNDAMENTO LEGAL: Leis nºs 8666/93 e 10520/02. PA 2017.00.000005306-4

COORDENADORIA DE AQUISIÇÕES
SEÇÃO DE CONTROLE DE CUSTOS E GESTÃO DE ATAS DE REGISTRO DE PREÇOS

EXTRATO DE REGISTRO DE PREÇOS

Ata de Registro de Preços nº 43/2017, Órgão gerenciador: Tribunal Superior Eleitoral (UASG 070001). Partícipes: Batalhão de Polícia do Exército (UASG 160060) e Base de Administração e Apoio do Comando Militar do Planalto (UASG 160148). Empresa adjudicada: Uti-Lar Comércio Ltda. Licitação 29/2017. Valor: Gerenciador R$ 17.053,70. Valor dos Partícipes R$ 81.104,55. OBJETO: Registro de preços para eventual aquisição de utensílios de copa. Lotes 1 e 2. FUNDAMENTO LEGAL: Leis n.ºs 8.666/93 e 10.520/02 e Decreto n° 7.892/2013. VIGÊNCIA: a partir da publicação e duração de 1 ano. ASSINATURA: 10/11/2017. ASSINAM: Maurício Caldas de Melo, Diretor-Geral, Adriana Novais Teixeira, Secretária de Administração, pelo TSE; e Fernanda Alves Ferreira, Representante Legal, pela empresa. SEI 2016.00.000012014-9.

SUPERIOR TRIBUNAL DE JUSTIÇA

EXTRATO DE CREDENCIAMENTO

Processo STJ 22278/2017. Termo de Credenciamento STJ n. 127/2017. CREDENCIADA: Clínica Prodigest Eireli. CNPJ: 01.443.380/0001-00. OBJETO: Prestação de Serviços de Assistência e Atendimento à Saúde aos beneficiários do Programa de Assistência aos Servidores do STJ - PRÓ-SER. FUNDAMENTO: Artigo 230 da Lei n. 8.112/90, Lei n. 8.666/93 e AD STJ n. 82/2007. ASSINATURA: 09/11/2017. VIGÊNCIA: 09/11/2017 a 08/11/2022. SIGNATÁRIOS: Walter Disney Noleto Costa - SAD/STJ, Luiz Sérgio Magalhães Braga - Credenciada.

AVISO DE LICITAÇÃO
PREGÃO Nº 108/2017 - UASG 050001

Nº Processo: 3717/2017 . Objeto: Pregão Eletrônico - Contratação de empresa especializada para execução de serviços de revitalização de 8 murais e a confecção e a instalação de 8 painéis em acrílico. Total de Itens Licitados: 00002. Edital: 13/11/2017 de 08h00 às 12h00 e de 13h00 às 17h59. Endereço: Safs Quadra 06 Lote 01-trecho 03-administracao 01 Andar Asa Sul - BRASILIA - DF ou www.comprasgovernamentais.gov.br/edital/050001-05-108-2017. Entrega das Propostas: a partir de 13/11/2017 às 08h00 no site www.comprasnet.gov.br. Abertura das Propostas: 27/11/2017 às 14h00 no site www.comprasnet.gov.br. Informações Gerais: Edital disponível em www.stj.jus.br

FILIPE DE SOUSA MENDES
Pregoeiro

(SIDEC - 10/11/2017) 050001-00001-2017NE000159

SECRETARIA DE ADMINISTRAÇÃO

EXTRATOS DE TERMOS ADITIVOS

Processo STJ 3565/2016. 1º Termo Aditivo ao Contrato STJ 64/2016. CONTRATADA: Claro S.A. CNPJ: 40.432.544/0440-04. OBJETO: Prorrogação de vigência contratual com manutenção provisória de preços e alteração de índice utilizado para reajuste. FUNDAMENTO: Art. 57, II e art. 65, II c/c art. 58, § 1º, da Lei 8.666/1993. VIGÊNCIA: 20/12/2017 a 19/12/2018. ASSINATURA: 09/11/2017. VALOR DO CONTRATO: R$ 50.154,75. P.T. 02.061.0568.4236.5664, E.D. 3.3.90.39. NE: 2017NE001463, Global, no VALOR de R$ 1.532,52, em 08/08/2017. SIGNATÁRIOS: Walter Disney Noleto Costa - SAD/STJ, e Wanda Alves Pereira, Antonio Soares de Lima Neto - Contratada.

Processo STJ 6362/2015. 4º Termo Aditivo ao Contrato STJ n. 81/2013. CONTRATADA: MR COMPUTER INFORMÁTICA LTDA. CNPJ: 00.495.124/0001-95. OBJETO: Reajuste de preços e supressão de equipamentos que compõem a solução de impressão objeto do Contrato STJ n. 81/2013. FUNDAMENTO: Art. 65, I, "b", c/c § 1º, da Lei n. 8.666/1993. VIGÊNCIA: 10/11/2017 a 03/12/2017. ASSINATURA: 10/11/2017. VALOR DO CONTRATO: R$ 7.092.634,70. SIGNATÁRIOS: Walter Disney Noleto Costa - SAD/STJ, e Mauri Abud Wohnrath - Contratada.

EDITAL DE NOTIFICAÇÃO

A SECRETARIA DE ADMINISTRAÇÃO DO STJ NOTIFICA A EMPRESA BORTOLAI LIVROS LTDA EPP, CNPJ: 09.096.717/0003-15, na pessoa de seu representante legal, Sr. ANDERSON BORTOLAI SARAIVA, para apresentar defesas prévias nos autos do Processo n. 001277/2017, no prazo de 5 (cinco) dias úteis, a contar desta publicação, por encontrar-se em lugar incerto e não sabido, sob pena de continuidade dos procedimentos sancionatórios independentemente de apresentação de defesa.

WALTER DISNEY NOLETO COSTA
Secretário de Administração/STJ

TRIBUNAL SUPERIOR DO TRABALHO

AVISOS DE LICITAÇÃO
PREGÃO ELETRÔNICO Nº 102/2017 - UASG 080001

Nº Processo: 503952/2017-4 . Objeto: Pregão Eletrônico - Prestação de serviços de atendimento em Unidade de Tratamento Intensivo UTI Móvel. Total de Itens Licitados: 00001. Edital: 13/11/2017 de 08h00 às 12h00 e de 14h00 às 17h59. Endereço: Safs Quadra 08 Lote 01 - Tst Asa Sul - BRASILIA - DF ou www.comprasgovernamentais.gov.br/edital/080001-05-102-2017. Entrega das Propostas: a partir de 13/11/2017 às 08h00 no site www.comprasnet.gov.br. Abertura das Propostas: 24/11/2017 às 14h30 no site www.comprasnet.gov.br.

(SIDEC - 10/11/2017) 080001-00001-2017NE000129

PREGÃO ELETRÔNICO Nº 104/2017 - UASG 080001

Nº Processo: TST-503938/2017-7 . Objeto: Pregão Eletrônico - Fornecimento de hortifrutícolas no decorrer do exercício de 2018. Total de Itens Licitados: 00001. Edital: 13/11/2017 de 08h00 às 12h00 e de 14h00 às 17h59. Endereço: Safs Qd 8, Lt 1, Bl A, Sala 332. Asa Sul - BRASILIA - DF ou www.comprasgovernamentais.gov.br/edital/080001-05-104-2017. Entrega das Propostas: a partir de 13/11/2017 às 08h00 no site www.comprasnet.gov.br. Abertura das Propostas: 28/11/2017 às 14h30 no site www.comprasnet.gov.br.

(SIDEC - 10/11/2017) 080001-00001-2017NE000129

PREGÃO ELETRÔNICO Nº 105/2017 - UASG 080001

Nº Processo: TST-503931/2017-1 . Objeto: Pregão Eletrônico - Prestação de serviços de lavanderia no decorrer do exercício de 2018. Total de Itens Licitados: 00002. Edital: 13/11/2017 de 08h00 às 12h00 e de 14h00 às 17h59. Endereço: Safs Qd 8, Lt 1, Bl A, Sala 332. Asa Sul - BRASILIA - DF ou www.comprasgovernamentais.gov.br/edital/080001-05-105-2017. Entrega das Propostas: a partir de 13/11/2017 às 08h00 no site www.comprasnet.gov.br. Abertura das Propostas: 27/11/2017 às 14h30 no site www.comprasnet.gov.br.

MARCOS FRANCA SOARES
Coordenador de Licitações e Contratos

(SIDEC - 10/11/2017) 080001-00001-2017NE000129

SECRETARIA

EXTRATO DE CONTRATO

Processo TST nº 504.867/2017-8. CONTRATANTE: Tribunal Superior do Trabalho. CONTRATADA: ASM Tecnologia Eireli-ME. CNPJ: 17.828.223/0001-44. OBJETO: aquisição de licenças de uso de softwares aplicativos Microsoft Office Standard 2016 ou superior, sem software assurance. MODALIDADE: Pregão Eletrônico. CONTRATO: PE-075/2017-B. FUNDAMENTO: Lei nº 10.520/2002, e Decreto nº 5.450/2005. VALOR: total de R$ 35.787,97. VIGÊNCIA: da data de assinatura até 90 meses do recebimento definitivo do objeto. DOTAÇÃO ORÇAMENTÁRIA: programa de trabalho 02.122.0571.4256.0001, elemento de despesa 4.4.90.39, nota de empenho 2017NE001575, emitida em 26/10/2017. ASSINATURA: 9/11/2017. Pelo Contratante: Dirley Sérgio de Melo, Secretário de Administração. Pela Contratada: Fernando André Silva Maciel, Diretor.

EXTRATO DE TERMO ADITIVO

Processo TST n.º 503.092/2017-3. CONTRATANTE: Tribunal Superior do Trabalho. CONTRATADA: Auto Vip Locadora Center Car Eireli - EPP. ESPÉCIE: primeiro termo aditivo ao contrato PE-086/2016 - manutenção preventiva e corretiva, com fornecimento de peças e acessórios originais, em veículo da marca Fiat. ALTERAÇÃO: alteração dos percentuais de desconto de 20% para 55% para prestação de serviços e de 20% para 35% para fornecimento de peças. VIGÊNCIA: prorrogada por 12 meses, a contar de 23/12/2017 até 22/12/2018, nos termos do art. 57, inciso II, da Lei nº 8.666/93. DOTAÇÃO ORÇAMENTÁRIA: programa de trabalho 02.122.0571.4256.0001, elementos de despesa 3.3.90.30 e 3.3.90.39, notas de empenho 2017NE001580 e 2017NE001581, emitidas em 27/10/2017. ASSINATURA: 9/11/2017. Pelo Contratante: Dirley Sérgio de Melo, Secretário de Administração. Pela Contratada: André Luís Alfaiate Ferrari, Procurador.

SUPERIOR TRIBUNAL MILITAR

EXTRATO DE DISPENSA DE LICITAÇÃO Nº 19/2017 - UASG 060001

Nº Processo: 260/2017 . Objeto: Manutenção de elevadores de passageiros, com fornecimento de peças e materiais e assistência técnica, para atender ao edifício sede do STM e ao edifício garagem norte. Total de Itens Licitados: 00001. Fundamento Legal: Art. 24º, Inciso IV da Lei nº 8.666 de 21/06/1993.. Justificativa: Iminência de rescisão do Contrato nº 13/2017. Declaração de Dispensa em 07/11/2017. AFONSO IVAN MACHADO. Diretor de Orçamento e Finanças. Ratificação em 07/11/2017. EDER SOARES DE OLIVEIRA. Diretor-geral. Valor Global: R$ 37.780,92. CNPJ CONTRATADA : 10.926.280/0001-17 ALL TECHELEVADORES SERVICOS LTDA - ME.

(SIDEC - 10/11/2017) 060001-00001-2017NE000165

AVISO DE ALTERAÇÃO
PREGÃO ELETRÔNICO Nº 69/2017

Comunicamos que o edital da licitação supracitada, publicada no D.O.U de 25/10/2017 foi alterado. Objeto: Pregão Eletrônico - Prestação de serviços de aperfeiçoamento dos instrumentos de controle e recuperação da informação e dos processos judiciais arquivados, pelo Sistema de Registro de Preços (SRP). Total de Itens Licitados: 00001 Novo Edital: 13/11/2017 das 08h00 às 17h59. Endereço: Praça Dos Tribunais Superiores - Ed.sede Stm, Sala 1103 Asa Sul - BRASILIA - DF. Entrega das Propostas: a partir de 13/11/2017 às 08h00 no site www.comprasnet.gov.br. Abertura das Propostas: 24/11/2017, às 14h00 no site www.comprasnet.gov.br.

ALYSSA MARIA DE VELLOSO VIANNA GOMES
Coordenadora de Licitações e Contratos

(SIDEC - 10/11/2017) 060001-00001-2017NE000165

AVISO DE LICITAÇÃO
PREGÃO ELETRÔNICO Nº 100/2017 - UASG 060001

Nº Processo: 23731/17-00.01 . Objeto: Pregão Eletrônico - Aquisição de calendário institucional. Total de Itens Licitados: 00001. Edital: 13/11/2017 de 08h00 às 17h59. Endereço: Praça Dos Tribunais Superiores - Ed.sede, Sala 1103 Asa Sul - BRASILIA - DF ou www.comprasgovernamentais.gov.br/edital/060001-05-100-2017. Entrega das Propostas: a partir de 13/11/2017 às 08h00 no site www.comprasnet.gov.br. Abertura das Propostas: 27/11/2017 às 14h00 no site www.comprasnet.gov.br. Informações Gerais: Edital disponível nos sites: www.stm.jus.br e www.comprasgovernamentais.gov.br

ALYSSA MARIA DE VELLOSO VIANNA GOMES
Coordenadora de Licitações e Contratos

(SIDEC - 10/11/2017) 060001-00001-2017NE000165

RESULTADO DE JULGAMENTO
PREGÃO ELETRÔNICO Nº 88/2017

O Superior Tribunal Militar torna público que oDiretor-Geral, em Despacho de 8/11/2017, homologou o resultado do Pregão em epígrafe, cujo objeto é aquisição de medicamentos e materiais hospitalares, por 12 meses, adjudicando o item único à MASTER MEDICO HOSPITALAR LTDA - EPP.

LUCIANNE RODRIGUES DO AMARAL
Pregoeira

(SIDEC - 10/11/2017) 060001-00001-2017NE000165

SECRETARIA
DIRETORIA DE PATRIMÔNIO E MATERIAL

EXTRATOS DE CONTRATOS

ESPÉCIE: Processo nº 260/2017 - SEI nº 024572/17-00.11. Contrato nº 44/2017, celebrado entre o Superior Tribunal Militar e a ALL TECH ELEVADORES SERVIÇOS LTDA. - ME. OBJETO: Prestação de serviços de manutenção preventiva, corretiva e assistência técnica com substituição total de peças de elevadores, pelo prazo de 180 dias. VALOR: R$ 37.780,92. PROGRAMA DE TRABALHO: 02.061.0566.4225.0101 - JUPROC, Elemento de Despesa: 3.3.90.39 - Outros Serviços de Terceiros - Pessoa Jurídica. VIGÊNCIA: 10.11.2017 a 08.05.2018. FUNDAMENTO LEGAL Art. 24, inciso IV, da Lei nº 8.666/1993. DATA DE ASSINATURA: 09.11.2017. ASSINAM: Eder Soares de Oliveira, Diretor-Geral, pelo Contratante, e Bruno Brito de Almeida, Representante legal, pela Contratada

ESPÉCIE: Processo nº 188/2017 - SEI nº 012734/17-00.11. Contrato nº 27/2017, celebrado entre o Superior Tribunal Militar e a SCHNEIDER ELETRIC IT BRASIL INDÚSTRIA E COMÉRCIO DE EQUIPAMENTOS LTDA. OBJETO: Aquisição de peças de manutenção para nobreak. VALOR DO CONTRATO: R$ 58.836,36. PROGRAMA DE TRABALHO: 02.061.0566.4225.0001 - MTGI, Elemento de Despesa: 3.3.90.30 - Material de Consumo. VIGÊNCIA: 07.11.2017 a 24.02.2018. FUNDAMENTO LEGAL: Art. 25, inciso I, da Lei nº 8.666/1993. DATA DE ASSINATURA: 07.11.2017. ASSINAM: Eder Soares de Oliveira, Diretor-Geral, pelo Contratante, e Vinicius Vieira Caetano da Silva, Procurador, pela Contratada.

EXTRATOS DE TERMOS ADITIVOS

ESPÉCIE: Processo nº 102/2016 (Processo SEI nº 007419/16-00.11). Segundo Termo Aditivo ao Contrato nº 25/2016, celebrado entre o Superior Tribunal Militar e a LOTUS CONSULTORIA COMÉRCIO E LOGÍSTICA LTDA. - ME. OBJETO: Alteração contratual para constar o novo nome da Contratada que passará de Lotus Consultoria Comércio e Logística Ltda - ME para Lotus DF Serviços e Logística Eireli - EPP. VIGÊNCIA: 31.10.2017 a 08.08.2018. FUNDAMENTO LEGAL: Artigo 65, da Lei nº 8.666/1993. DATA DE ASSINATURA: 31.10.2017. ASSINAM: Éder Soares de Oliveira, Diretor-Geral, pelo Contratante, e Cléber Aparecido da Silva, Sócio, pela Contratada.

ESPÉCIE: Processo nº 102/2016 (Processo SEI nº 007419/16-00.11). Segundo Termo Aditivo ao Contrato nº 26/2016, celebrado entre o Superior Tribunal Militar e a LOTUS CONSULTORIA COMÉRCIO E LOGÍSTICA LTDA. - ME. OBJETO: Alteração contratual para constar o novo nome da Contratada que passará de Lotus Consultoria Comércio e Logística Ltda - ME para Lotus DF Serviços e Logística Eireli - EPP. VIGÊNCIA: 31.10.2017 a 08.08.2018. FUNDAMENTO LEGAL: Artigo 65, da Lei nº 8.666/1993. DATA DE ASSINATURA: 31.10.2017. ASSINAM: Éder Soares de Oliveira, Diretor-Geral, pelo Contratante, e Cléber Aparecido da Silva, Sócio, pela Contratada.

AUDITORIA DA 10ª CIRCUNSCRIÇÃO JUDICIÁRIA MILITAR

EXTRATO DE CONTRATO

Contrato nº 06/2017. CONTRATANTE: Auditoria da 10ª CJM, CNPJ nº 00.497.552/0021-09. CONTRATADA: ATITUDE TERCEIRIZAÇÃO DE MÃO DE OBRA EIRELI, CNPJ nº 09.019.150/0001-11. OBJETO: Prestação de serviços terceirizados de serventes e recepcionista. VALOR TOTAL: R$ 101.350,46 (cento e um mil trezentos e cinquenta reais e quarenta e seis centavos). FUNDAMENTO LEGAL: Leis nº 8.666/93 e 10.520/2002, Dec. nº 5.450/2005 e alterações posteriores. VIGÊNCIA: 03/11/2017 a 02/11/2017. DATA DA ASSINATURA: 30/10/2017. ASSINAM: Dr. Celso Vieira de Souza, Juiz-Auditor, pela Contratante e o Sr. Paulo Aragão de Almeida Filho, pela Contratada.

TRIBUNAL REGIONAL FEDERAL DA 2ª REGIÃO

AVISOS DE LICITAÇÃO
PREGÃO ELETRÔNICO Nº 83/2017 - UASG 090028

Nº Processo: TRF2-EOF-2017/339 . Objeto: Pregão Eletrônico - Contratação de empresa para fornecimento de materiais e mão de obra especializada, para reparo de 01 (um) Compressor York mod. ZB6W2E4150, pertencente a unidade resfriadora de líquido (Chiller), fabricação York, do sistema de ar condicionado central do Tribunal Regional Federal da 2ª Região. Total de Itens Licitados: 00001. Edital: 13/11/2017 de 12h00 às 17h00. Endereço: Rua Acre Nº 80, Sala 604 Centro - RIO DE JANEIRO - RJ ou www.comprasgovernamentais.gov.br/edital/090028-05-83-2017. Entrega das Propostas: a partir de 13/11/2017 às 12h00 no site www.comprasnet.gov.br. Abertura das Propostas: 27/11/2017 às 13h00 no site www.comprasnet.gov.br.

(SIDEC - 10/11/2017) 090028-00001-2017NE000298

PREGÃO ELETRÔNICO Nº 85/2017 - UASG 090028

Nº Processo: TRF2-EOF-2017/344 . Objeto: Pregão Eletrônico - Contratação de empresa especializada para a prestação de serviços continuados de locação e instalação com sistema de gerenciamento de um canal eletrônico para comunicação com público interno e externo para as dependências internas do TRF-2. Total de Itens Licitados: 00001. Edital: 13/11/2017 de 12h00 às 17h00. Endereço: Rua Acre Nº 80, Sala 604 Centro - RIO DE JANEIRO - RJ ou www.comprasgovernamentais.gov.br/edital/090028-05-85-2017. Entrega das Propostas: a partir de 13/11/2017 às 12h00 no site www.comprasnet.gov.br. Abertura das Propostas: 27/11/2017 às 11h30 no site www.comprasnet.gov.br.

FRANCISCO LUIS DUARTE
Pregoeiro

(SIDEC - 10/11/2017) 090028-00001-2017NE000298

RESULTADO DE JULGAMENTO
PREGÃO ELETRÔNICO Nº 37/2017

Processo nº TRF2-EOF-2017/00234. O Senhor Pregoeiro decidiu ADJUDICAR o objeto do pregão em epígrafe à empresa M M RODRIGUES EIRELI - ME. Objeto: Aquisição de 02 (duas) unidades de projetor multimídia.

FRANCISCO LUÍS DUARTE
Pregoeiro

(SIDEC - 10/11/2017)

SECRETARIA-GERAL

EXTRATOS DE EMPENHO

Nota de empenho: 2017NE001193, emitida em 30/10/2017. Contratante: TRF- 2ªRG. Contratada: ROSÁLIA MARIA KEHDI. Objeto: Realização de Palestra: Prevenção à Saúde: "Faça do seu Alimento o seu Aliado". Modalidade de Licitação: Art. 25, II c/c 13, VI, ambos da Lei 8.666/93. Crédito Orçamentário: Programa de Trabalho: 02061056942576013. Elemento de despesa: 339036. Valor total do empenho: R$ 300,00 (trezentos reais). Proc. nº TRF2-EOF-2017/00372.

Nota de empenho: 2017NE001205, emitida em 31/10/2017. Contratante: TRF- 2ªRG. Contratada: L & L MERCANTIL EIRELI - ME. Objeto: Aquisição de 01 (um) refrigerador e 01 (um) frigobar. Modalidade de Licitação: Art. 24, II da Lei 8666/93. Crédito Orçamentário: Programa de Trabalho: 02061056942576013. Elemento de despesa: 449052. Valor total do empenho: R$ 3.020,00 (três mil e vinte reais). Proc. nº TRF2-EOF-2017/00379.

AVISO DE REGISTRO DE PREÇOS

O Tribunal Regional Federal da 2.ª Região, com base no art. 61, § único, da Lei n.º 8.666/93, torna público o Registro de Preços para aquisição de material de consumo expediente, correspondente ao Pregão n.º 032/2017, assinado em 27/10/2017, com vigência de 27/10/2017 a 26/10/2018, conforme subprocessos do P. A. n.º TRF2-EOF-2017/00173. Foram celebradas as atas 105 a 110/2017, no valor global de R$ 12.682,20, cujas íntegras podem ser consultadas por meio do link: http://www10.trf2.jus.br/ai/transparencia-publica/compras-contratos-atas-rp/ - ano 2017/ mês outubro.
PUBLIQUE-SE.

MARIA LÚCIA PEDROSO DE LIMA RAPOSO
Diretora

TRIBUNAL REGIONAL FEDERAL DA 4ª REGIÃO

AVISO DE LICITAÇÃO
PREGÃO ELETRÔNICO Nº 54/2017 - UASG 090030

Nº Processo: 0008123-98.2017 . Objeto: Pregão Eletrônico - Contratação de empresa especializada para fornecimento de solução Data Center Modular. Total de Itens Licitados: 00001. Edital: 13/11/2017 de 11h00 às 17h59. Endereço: Rua Otavio Francisco Caruso da Rocha, 300 Praia de Belas - PORTO ALEGRE - RS ou www.comprasgovernamentais.gov.br/edital/090030-05-54-2017. Entrega das Propostas: a partir de 13/11/2017 às 11h00 no site www.comprasnet.gov.br. Abertura das Propostas: 28/11/2017 às 14h00 no site www.comprasnet.gov.br. Informações Gerais: Edital também disponível no sítio www.trf4.jus.br e e-mail: dlc@trf4.jus.br

MAGDA LUCIA SCHEUNEMANN CIDADE
Diretora Geral

(SIDEC - 10/11/2017) 090030-00001-2017NE500106

DIRETORIA-GERAL
DIRETORIA ADMINISTRATIVA
DIVISÃO DE LICITAÇÕES E CONTRATOS

EXTRATO DE CONTRATO

CONTRATO nº 30/2017. CONTRATANTE: TRF 4ª Região. CONTRATADA: MAXICOMP COMÉRCIO DE PRODUTOS DE INFORMÁTICA LTDA. ME. OBJETO: Fornecimento de 20 webcams. ORIGEM: PE 57/2017-SJPR. DOT. ORÇAMENTÁRIA: PT- 085373, ND 4490.52 e NE 2017NE001209. PREÇO TOTAL: R$ 5.494,60. VIGÊNCIA: 10.11.2017 a 10.11.2018. PA: 0011349-14.2017. ASSINATURA: Márcio Bernardes Jardim, Diretor Administrativo, em 09/11/2017.

TRIBUNAL REGIONAL FEDERAL DA 5ª REGIÃO
DIRETORIA-GERAL
SECRETARIA ADMINISTRATIVA

EXTRATO DE TERMO ADITIVO

ESPÉCIE:Segundo Termo Aditivo ao Termo de Cessão de Uso nº 02/2015. CEDENTE:Tribunal Regional Federal da 5ªRegião. CESSIONÁRIA: BANCO DO BRASIL. CNPJ n° 00.000.000/0001-91. Objeto:Prorrogar o prazo de vigência do Termo de Cessão de Uso n°02/2015 por mais 12 meses e Reajustar o valor da taxa mensal de ocupação do espaço físico. Fundamento Legal: PAV n°2958/2014; art.57,II da Lei nº8.666/1993. Reajuste:de R$ 3.262,74(três mil, duzentos e sessenta e dois reais e setenta e quatro centavos), a partir de abril/2017. Vigência: 31/03/2017 até 30/03/2018. Data de assinatura:30/03/2017. Assinam:Desembargador Federal Rogério de Menezes Fialho Moreia, Presidente-TRF 5ªR. e Daniel Augusto Barbosa de Oliveira, Represente do BB.

AVISO DE ADJUDICAÇÃO E HOMOLOGAÇÃO
PREGÃO ELETRÔNICO Nº 43/2017

O Tribunal Regional Federal da 5ª Região torna público que o objeto do Pregão Eletrônico nº 43/2017 (Processo Administrativo Virtual nº 0008520-26.2017.4.05.7000) - contratação de empresa para fornecimento e entrega de água mineral, acondicionada em garrafões plásticos de 20 (vinte) litros, através de contrato por demanda, para o Tribunal Regional Federal da 5ª Região - foi adjudicado e homologado à empresa ACM DISTRIBUIDORA E COMERCIO DE BEBIDAS LTDA - ME (CNPJ nº. 81.627.838/0001-01) com o preço global de R$ 38.940,00 (trinta e oito mil e novecentos e quarenta reais).

FRANCISCO REIS NOGUEIRA SOBRINHO
Pregoeiro

RETIFICAÇÃO

No Extrato de Termo Aditivo, publicado no DOU nº 210, Seção III, pág. nº 232 de 01/11/2017, onde se lê: Primeiro Termo Aditivo ao Contrato nº 30/2013, leia-se:Quarto Termo Aditivo ao Contrato nº 30/2013.

TRIBUNAL REGIONAL ELEITORAL DO ACRE

AVISO DE SUSPENSÃO
PREGÃO Nº 42/2017

Comunicamos a suspensão da licitação supracitada, publicada no D.O.U em 26/10/2017 . Objeto: Pregão Eletrônico - FORMAÇÃO DE REGISTRO DE PREÇOS, com vistas à futura contratação dos serviços de telefonia na modalidade SMP (Serviço Móvel Pessoal), para comunicação de voz e dados, de acordo com as especificações do Termo de Referência (Anexo I do edital)

ROGERIO FERREIRA DE SOUSA
Chefe da Seção de Compras, Licitações e Contratos

(SIDEC - 10/11/2017) 070002-00001-2017NE000052

TRIBUNAL REGIONAL ELEITORAL DE ALAGOAS

EXTRATO DE TERMO ADITIVO

1º Primeiro ermo Aditivo ao Contrato nº 5/2017, Processo SEI Nº 0008689-70.2016.6.02.8000; Fund. Legal: art. 65, § 1º, da Lei nº 8.666/93 e alterações posteriores combinado com a Cláusula Quatorze do Contrato; Partes: União, através do TRE/AL, e o CENTRO AUTOMOTIVO MONAM LTDA - ME, CNPJ nº 09.002.715/0001-58; Objeto: Acréscimo quantitativo do objeto na ordem de 25% do valor do contrato; Valor do Aditivo: R$ 8.521,89. Novo valor do Contrato: R$ 42.609,47. Assinatura: 08/11/2017.

RESULTADO DE HABILITAÇÃO
TOMADA DE PREÇOS Nº 3/2017

O TRE/AL comunica a todos os interessados que o resultado do julgamento da habilitação da Tomada de Preços nº 03/2017 encontra-se disponível no site http://www.tre-al.jus.br/transparencia/licitacoes-1, observando-se o disposto no art. 109, I, "a" da Lei nº 8.666/93.

Maceió, 10 de novembro de 2017.
INGRID PEREIRA DE LIMA ARAUJO
Chefe da Seção de Licitações e Contratos

TRIBUNAL REGIONAL ELEITORAL DO AMAPÁ

EXTRATO DE INEXIGIBILIDADE DE LICITAÇÃO

P.A. nº 2839-71.2017.6.03.8000. Termo de Inexigibilidade nº 37/2017. Contratante: Tribunal Regional Eleitoral do Amapá. Favorecido: Consultre - Consultoria e Treinamento Ltda. CNPJ: 36.003.671/0001-53. Objeto: Participação de servidores em curso promovido pela contratada. Fundamento Legal: art. 25, II, c/c art. 13, VI, da Lei nº 8.666/93. VALOR: R$ 8.613,00 (oito mil e seiscentos e treze reais). Assinatura de ratificação em 09/11/2017 pelo Contratante, Des. Manoel Brito, Presidente do TRE/AP.

Documento assinado digitalmente conforme MP nº 2.200-2 de 24/08/2001, que institui a Infraestrutura de Chaves Públicas Brasileira - ICP-Brasil.

TRIBUNAL REGIONAL ELEITORAL DO AMAZONAS

AVISO DE ADESÃO À REGISTRO DE PREÇOS PREGÃO ELETRÔNICO Nº 96/2016

PAD 8299/2017. Pregão Eletrônico nº 96/2016 do Tribunal Regional Eleitoral de Minas Gerais - TRE-MG. O Presidente do Tribunal Regional Eleitoral do Amazonas (TRE-AM), no uso de suas atribuições, decide utilizar a Ata de Registro de Preços n. 60/2016 do Pregão Eletrônico acima especificado, visando a aquisição de monitores "touch screen", em favor da empresa GLOBAL DISTRIBUIÇÃO DE BENS DE CONSUMO LTDA. CNPJ: 89.237.911/0001-40. Adesão conforme o Decreto 7.892/2013.

Manaus-AM, 10 de novembro de 2017.
YEDO SIMÕES DE OLIVEIRA
Presidente do TRE-AM

TRIBUNAL REGIONAL ELEITORAL DA BAHIA

EXTRATO DE TERMO ADITIVO

1º Termo Aditivo ao Contrato nº 116/2016, firmado entre o Tribunal Regional Eleitoral da Bahia e a Empresa SISALSERVICE LTDA-ME. OBJETO: Alteração Quantitativa e Qualitativa. FUNDAMENTO LEGAL: art. 65, I, § 1º e 57, § 1º, III, da Lei nº 8.666/93. PAD: 10.048/2016. ASSINATURA: 10/11/2017. SIGNATÁRIOS: Raimundo de Campos Vieira, pelo TRE/BA e o Sr. Saulo Boaventura de Souza Lima, pela Contratada.
Salvador, 10 de novembro de 2017.

EXTRATO DE PARCERIA E COOPERAÇÃO TÉCNICA

TERMO DE PARCERIA E COOPERAÇÃO TÉCNICA Nº 41/2017, firmado entre o Tribunal Regional Eleitoral da Bahia e o Município de Itabuna/BA: 9381/2017. OBJETO: Cooperação entre os partícipes visando possibilitar a realização do cadastramento biométrico dos eleitores do Município de Itabuna. FUNDAMENTO LEGAL: Leis nºs 7.444/1985 e 9.454/1997, Resoluções TSE nºs 21.538/2003 e 23.335/2011. VIGÊNCIA: de 03/08/2017 a 09/05/2018. ASSINATURA: 03/08/2017. SIGNATÁRIOS: Des. José Edivaldo Rocha Rotondano, pelo TRE-BA, e Fernando Gomes Oliveira, pelo Município de Itabuna.

EXTRATO DE REGISTRO DE PREÇOS

ATA DE REGISTRO DE PREÇOS Nº 103/2017, assinada entre a União, por intermédio do Tribunal Regional Eleitoral da Bahia e a Empresa GAMBOA COMÉRCIO E SERVIÇOS LTDA para eventual aquisição de materiais de copa e cozinha, limpeza e higienização. FUNDAMENTO LEGAL: Leis nº 8.666/93 e n.º 10.520/2002; Decretos n.ºs 7.892/13 e 5.450/2005; Resolução Administrativa TRE-BA nº 10/2007, PROCESSO: 5.205/2017. VIGÊNCIA: 12 meses, contados da data da sua publicação na Imprensa Oficial. ASSINATURA: 10/11/2017. SIGNATÁRIOS: Raimundo de Campos Vieira, pelo TRE-BA e o Sr. Julio Cesar Gomes França, pelo Fornecedor.

Item	Especificação	Qtd. Total Estimada	Preço Unitário Anual
6.	**Guardanapo de papel** Marca: Perola	7.000	R$0,75

TRIBUNAL REGIONAL ELEITORAL DO CEARÁ
DIRETORIA-GERAL
SECRETARIA DE ADMINISTRAÇÃO
COORDENADORIA DE MATERIAL E PATRIMÔNIO
SEÇÃO DE LICITAÇÕES E CONTRATOS

AVISO PREGÃO PRESENCIAL Nº 6/2017

Processo PAD nº 14.894/2017. Objeto: prestação de serviço de locação de veículos com motoristas, a ser prestado por pessoa física ou jurídica para atender aos Cartórios Eleitorais do interior do Estado. Os itens 1, 2, 3, 5, 6, 8, 9, 10, 13, 14, 16, 19, 23, 26, 27, 28, 29, 31, 32, 36, 40, 41, 44, 45, 48 e 50 foram adjudicados conforme segue: 4ª ZE Maranguape - MAURO ROBERTO LEMOS FERREIRA; 5ª ZE Baturité - ANTONIO JOSÉ PIMENTA DE SOUSA; 6ª ZE Quixadá - JOÃO EROMILDO DA COSTA; 8ª ZE Aracati - LUIZ CARLOS FERREIRA PEREIRA; 10ª ZE Jaguaribe - JERÔNIMO ALVES MORAIS; 12ª ZE Senador Pompeu - ANTONIO LEANDRO TEÓFILO; 13ª ZE IGUATU - RENE GOMES CIRSTOVÃO; 15ª ZE Icó - JOSÉ ROBERTO DOS SANTOS RIBEIRO; 18ª ZE Assaré - JOSÉ RIVALDO GOES; 19ª ZE Tauá - FRANCISCO EPIFÂNIO NETO; 26ª ZE Milagres - ANTONIO SÉRGIO PATRÍCIO BEZERRA; 33ª ZE Canindé - JOSÉ DOMINGOS ALVES FELIX; 120ª ZE Caucaia - EDUARDO JOSÉ MOREIRA DA ROCHA; 39ª ZE Independência - LEONARDO MOURA CHAVES; 43ª ZE Jucás - VALDECY FERNANDES TEOTONIO; 44ª ZE Santana do Acaraú - FRANCISCO ESTEVÃO MARQUES; 46ª ZE Mombaça - AURENI DA SILVA MORAIS LIMA; 48ª ZE Nova Russas - ANASTÁCIO MARTINS DE SOUSA; 49ª ZE Pacajus - SEBASTIÃO ARAÚJO PEDROSA; 62ª ZE Várzea Alegre - ANTONIO GUILHERME PINHO; 70ª ZE Brejo Santo - ANTONIO EZAÚ LEITE TAVARES; 71ª ZE Caririaçu - JOÃO EDSON BEZERRA ARAÚJO; 74ª ZE Guaraciaba do Norte - JOSÉ NEUDO DE OLIVEIRA; 76ª ZE Mauriti - DANILO SANTANA RICARTE; 84ª ZE Beberibe - CLENILDO DE PAULA PEREIRA e 89ª ZE Amontada - PAULO SÉRGIO RIBEIRO FILHO. Os itens 4, 7, 11, 12, 15, 17, 18, 20, 21, 22, 24, 25, 30, 33, 34, 35, 37, 38, 39, 42, 43, 46, 47, 49, 51, 52, 53 e 54 foram declarados desertos por ausência de interessados. Homologado por: Hugo Pereira Filho.

Em 7 de novembro de 2017.
HUGO PEREIRA FILHO
Diretor-Geral

TRIBUNAL REGIONAL ELEITORAL DO ESPÍRITO SANTO

AVISO DE HOMOLOGAÇÃO E ADJUDICAÇÃO PREGÃO ELETRÔNICO Nº 55/2017

O Tribunal Regional Eleitoral do Espírito Santo, cumprindo o disposto no art. 21, inciso XII, do Decreto nº 3.555/2000, no art. 30, inciso XII, alínea b, do Decreto nº 5.450/2005, e no item 19.4 do Edital deste pregão, vem comunicar acerca da adjudicação e homologação deste certame. O pregoeiro, em 31/10/2017, adjudicou o item 01 à empresa V2 Integradora de Soluções e Importações Eireli - ME. Este procedimento licitatório foi homologado (sistema Comprasnet) pelo Exmo. Sr. Des. Sérgio Luiz Teixeira Gama, Presidente do TRE/ES, em 08/11/2017. Processo: 18.867/2017

Vitória, 10 de novembro de 2017.
FERNANDA RASSELI PRETTI
Pregoeiro

RESULTADO DE CLASSIFICAÇÃO TOMADA DE PREÇOS Nº 3/2017

A Comissão Especial de Licitação de Projetos e Obras do Tribunal Regional Eleitoral do Espírito Santo vem comunicar aos interessados o resultado da fase de julgamento das propostas do certame em epígrafe, que tinha como objeto a contratação de empresa especializada para a execução da obra de reforma da edificação que abriga o Cartório da 26ª Zona Eleitoral no Município de Serra/ES. Foi classificada em 1º lugar, a empresa Potens Engenharia Construções e Serviços Ltda - EPP, pelo valor global de R$ 975.269,07. Os autos pertinentes a este procedimento licitatório encontram-se com vista franqueada aos interessados, nesta Comissão. Processo: 10.814/2017.

Vitória, 10 de novembro de 2017.
ALOYSIO GABRIEL MATTOS
Presidente da Comissão

TRIBUNAL REGIONAL ELEITORAL DE GOIÁS

EDITAL DE NOTIFICAÇÃO

PROCESSO: PAD 7107/2017

O Tribunal Regional Eleitoral de Goiás, FAZ SABER, em cumprimento à determinação da Diretoria-Geral, que por este NOTIFICA a empresa AMARAL MASCIMO EIRELI - ME, CNPJ 19.101.525/0001-41, estabelecida em lugar incerto e não sabido, na pessoa do seu representante legal, acerca de instauração de processo administrativo tendente à aplicação de penalidade por descumprimento parcial de contrato, para apresentar defesa prévia, no prazo de 5 (cinco) dias úteis, em razão do descumprimento da Cláusula Quarta, incisos I, e VII, do Contrato TRE-GO nº 17/2016.

Goiânia, 9 de novembro de 2017.
ANTÔNIO CELSO RAMOS JUBÉ
Secretário de Administração e Orçamento

AVISO DE HOMOLOGAÇÃO PREGÃO Nº 52/2017

O TRE-GO torna público a homologação da licitação, modalidade Pregão, na forma eletrônica, nº 52/2017 (PAD nº 6459/2017), que tem por objeto a contratação seguro predial para cobertura de imóveis pertencentes ao Tribunal e seus respectivos conteúdos. Empresa Vencedora: MAPFRE SEGUROS GERAIS S/A. (CNPJ: 61.074.175/0001-38). Data da homologação 09/11/2017. Os autos encontram-se com vistas franqueadas aos interessados.

Goiânia, 10 de novembro de 2017.
ANTÔNIO CELSO RAMOS JUBÉ
Secretário de Administração e Orçamento

AVISOS DE LICITAÇÃO PREGÃO Nº 69/2017 UASG 070023

Nº Processo: PAD 5811/2016 . Objeto: Pregão Eletrônico - Registro de preços para futura e eventual aquisição de projetor multimídia (Datashow), conforme especificações e quantitativos constantes do Termo de Referênci (anexo I do edital).. Total de Itens Licitados: 00001. Edital: 13/11/2017 de 09h00 às 17h59. Endereço: Praca Civica, 300 - Centro GOIANIA - GO ou www.comprasgovernamentais.gov.br/edital/070023-05-69-2017. Entrega das Propostas: a partir de 13/11/2017 às 09h00 no site www.comprasnet.gov.br. Abertura das Propostas: 27/11/2017 às 14h00 no site www.comprasnet.gov.br.

(SIDEC - 10/11/2017) 070023-00001-2017NE000062

PREGÃO Nº 70/2017 UASG 070023

Nº Processo: PAD 1908/2017 . Objeto: Pregão Eletrônico - Registro de preço para futura e eventual contratação de serviços de locação de veículos com condutor, para atender a demanda do TRE/GO, nas Eleições de 2018, conforme especificações constantes do Termo de Referência (Anexo I do Edital). Total de Itens Licitados: 00001. Edital: 13/11/2017 de 09h00 às 17h59. Endereço: Praca Civica, 300 - Centro GOIANIA - GO ou www.comprasgovernamentais.gov.br/edital/070023-05-70-2017. Entrega das Propostas: a partir de 13/11/2017 às 09h00 no site www.comprasnet.gov.br. Abertura das Propostas: 27/11/2017 às 14h00 no site www.comprasnet.gov.br.

ANTONIO CELSO RAMOS JUBE
Secretário de Administração e Orçamento

(SIDEC - 10/11/2017) 070023-00001-2017NE000062

DIRETORIA-GERAL
SECRETARIA DE ADMINISTRAÇÃO
E ORÇAMENTO
COORDENADORIA DE MATERIAL E PATRIMÔNIO
SEÇÃO DE LICITAÇÕES E CONTRATOS

EXTRATO DE CONTRATO

Processo: 1784/2016. Contrato TRE/GO nº 52/2017. Objeto: Fornecer e instalar os equipamentos constantes na listagem anexa ao presente contrato. Contratada: TELTEX TECNOLOGIA LTDA, CNPJ: 73.442.360/0001-17. Valor Global Anual: RS 370.464,17. Fundamento Legal: Lei 10.520/02, reg. pelo Decreto n. 5.450/05. Vigencia: 120 dias contados do dia 10/11/17, ou até o esgotamento das quantidades contratadas. PT: 02.122.0570.20GP.0052 (Julgamento de Causas e Gestao Administrativa na Justica Eleitoral de Goias). Natureza de Despesa: 449052 (Equipamentos e Material Permanente). Empenho 2017NE000822 e 2017NE000823, emitidos em 25/10/2017. Signatarios: Des. Kisleu Dias Maciel Filho, Presidente do TRE/GO, pelo Contratante, e Sr. Valmor Fernandes Rosa Filho, pela Contratada.

EXTRATOS DE TERMOS ADITIVOS

Processo nº 6442/2017. 2º Termo Aditivo ao Contrato nº 60/2015. Objeto: Prorrogar a vigencia contratual por mais 12 meses, contados do dia 16/12/2017. Contratante: Tribunal Regional Eleitoral de Goias. Contratada: MEGA LIMPEZA E SERVICOS EIRELI ME. Fundamento Legal: art. 57, II da Lei 8.666/93. Programa de trabalho: 02.122.0570.20GP0052 (Gestao administrativa da Justica Eleitoral no Estado de Goias). Natureza de despesa: 339039 (Outros servicos de terceiros pessoa juridica). Signatarios: Des. Kisleu Dias Maciel Filho, Presidente do TRE/GO, pelo Contratante, e o Sra. Aline Pereira Vaz, pela Contratada.

Processo nº 6461/2017. 4º Termo Aditivo ao Contrato nº 90/2014. Objeto: Prorrogar a vigencia contratual por mais 12 meses, contados do dia 31/10/2017 ou até a migração dos links objetos dos pregões 44/2017 e 75/2017 e licitacao realizada no pad 6592/2017. Contratante: Tribunal Regional Eleitoral de Goias. Contratada: OI S/A. Fundamento Legal: art. 57, II da Lei 8.666/93. Programa de trabalho: 02.122.0570.20GP0052 (Gestao administrativa da Justica Eleitoral no Estado de Goias). Natureza de despesa: 339039 (Outros servicos de terceiros pessoa juridica). Signatarios: Des. Kisleu Dias Maciel Filho, Presidente do TRE/GO, pelo Contratante, e os Srs. Paulo Sergio Alves de Morais e Paulo Regis Bernardo da Rocha, pela Contratada.

TRIBUNAL REGIONAL ELEITORAL DO MARANHÃO

EXTRATO DE CONTRATO

Contrato nº 26/2017. Proc. Adm. Digital nº 6597/2017 (PGE nº 25/2017). Contratante: A União, representada pelo Tribunal Regional Eleitoral do Maranhão. Contratada: SUPRITECH COMÉRCIO E SERVIÇOS LTDA., CNPJ nº 10325416/0001-33. Objeto: SPrestação de serviços terceirizados de teleatendimento receptivo e ativo no TRE/MA. Valor Total PARA ANO NÃO ELEITORAL: r$ 143.032,80. Valot total para ano eleitoral: R$ 180.149,82. Nota de Empenho: 2017NE000971. Dotação: 33.90.39 - Outros Serviços - Pessoa Jurídica, na Ação Orçamentária "Julgamento de Causas e Gestão Administrativa da Justiça Eleitoral - 20 GP" (PI: AIEF MANPRE). Vigência: 12 (doze) meses, com início na data de sua assinatura. Data de Assinatura: 06/11/2017. Signatários: Des. Raimundo José Barros de Sousa, Presidente do TRE-MA e o Sr. Isaías Costa Brito, Representante da contratada.

EXTRATO DE TERMO ADITIVO

6º Termo Aditivo ao Contrato nº 27/2011, que tem por objeto a locação do imóvel para funcionamento do Cartório da 14ª Zona Eleitoral no Município de Cururupu/MA (PAD nº 7746/2017 - Processo original nº 32902/2010). Objeto do aditivo: Alteração da cláusula quinta - Da vigência do presente contrato. Fica prorrogado por mais 02 (dois) meses, com inicio em 24/10/2017 e término em 23/12/2017. Contratado: Sebastião Alves de Carvalho. (CPF: 351750793-87). Contratante: União, representada pelo Tribunal Regional Eleitoral do Maranhão. Data de Assinatura: 23/10/2017. Signatários: Des. Raimundo José Barros de Souza, Presidente do TRE/MA, o Sr. Sebastião Alves de Carvalho, Locador.

Documento assinado digitalmente conforme MP nº 2.200-2 de 24/08/2001, que institui a Infraestrutura de Chaves Públicas Brasileira - ICP-Brasil.

TRIBUNAL REGIONAL ELEITORAL DE MATO GROSSO
DIRETORIA-GERAL
SECRETARIA DE ADMINISTRAÇÃO E ORÇAMENTO

AVISO DE LICITAÇÃO
TOMADA DE PREÇOS Nº 3/2017

Processo Adm. nº 4091/2017.

O TRE-MT torna público aos interessados a realização da Tomada de Preços nº 3/2017. Objeto: Contratação de empresa especializada para elaboração de projetos básico, executivo e complementares de 01 usina de mini geração fotovoltaica conectadas à rede da distribuidora local. Edital disponível em 10/11/2017, no site www.tre-mt.jus.br ou na Av. Hist. Rubens de Mendonça, 4.750, Centro Político Administrativo - Setor "E", Cuiabá/MT, das 07h30 às 13h30. Entrega e abertura das propostas: 28/11/2017, às 09h00 (horário local). A licitação será realizada na sala de Treinamento nº 1 da CED - 3º Andar deste Tribunal. Fone: (65) 3362-8099 e 3362-8164. E-mail: cpl@tre-mt.jus.br.

Cuiabá-MT, 9 de novembro de 2017.
ARLINDO SEVERINO DA SILVA
Assistente IV - SLC/TRE-MT

TRIBUNAL REGIONAL ELEITORAL DO MATO GROSSO DO SUL

RESULTADO DE JULGAMENTO
PREGÃO Nº 30/2017

Objeto: Contratação de Sombreadores. Proc. Adm. nº 0005343-98.2017. Empresa vencedora e valor total por item: TOLDOS UBERADA LTDA-EPP, CNPJ 06.039.362/0001-72: Item 3 - R$ 3.270,00, Item 04 - R$ 3.420,00, Item 05 - R$ 3.270,00, 06 - R$ 3.420,00 e 08 - R$ 3.270,00; OCAMPOS&MACHADO LTDA-ME: Item 07 - R$ 3.400,00; CENTRAL VIA SINALIZAÇÃO E SERVIÇOS LTDA-ME: Item 01 - R$ 28.000,00, Item 02 - R$ 8.990,00 e item 10 - R$ 4.000,00; MORENA CONSTRUÇÕES A SECO EIRELLI - ME: Item 09 - R$ 3.268,00. A íntegra da ata do pregão está disponível no sítio www.comprasnet.gov.br e no site deste Tribunal www.tre-ms.jus.br.

ÉRIKA MURACKAMI D. ROSA
Pregoeira

TRIBUNAL REGIONAL ELEITORAL DE MINAS GERAIS

EXTRATO DE INEXIGIBILIDADE DE LICITAÇÃO

Processo nº 1711572/2017. Objeto: contratação do curso CCISO Certified Chief Information Security Officer. Favorecido: Strong Technology Comércio e Serviços em Informática Ltda - EPP. Valor: R$15.662,50. Fundamento legal: art. 25, II, c/c art. 13, VI, da Lei 8.666/93. Elemento: 3390.39.48. Programa de Trabalho: 02.122.0570.20GP.0031. Ratificação: Adriano Denardi Júnior.

AVISOS DE LICITAÇÃO
PREGÃO Nº 81/2017 UASG 070014

Nº Processo: 1705627/2017 . Objeto: Pregão Eletrônico - Registro de preços para futuras aquisições de bens permanentes diversos. Total de Itens Licitados: 00011. Edital: 13/11/2017 de 08h00 às 17h00. Endereço: Av. Prudente de Moraes, Nr. 100 - 6.andar, Bairro Cidade Jardim Cidade Jardim - BELO HORIZONTE - MG ou www.comprasgovernamentais.gov.br/edital/070014-05-81-2017. Entrega das Propostas: a partir de 13/11/2017 às 08h00 no site www.comprasnet.gov.br. Abertura das Propostas: 27/11/2017 às 14h00 no site www.comprasnet.gov.br.

ALEXANDRE MIRANDA DOS SANTOS
Equipe de Apoio

(SIDEC - 10/11/2017) 070014-00001-2017NE000014

PREGÃO Nº 82/2017 UASG 070014

Nº Processo: 1710923/2017 . Objeto: Pregão Eletrônico - Prestação dos serviços de portaria para o imóvel das 130ª, 131ª e 348ª Zonas Eleitorais de Ipatinga por 24 meses. Total de Itens Licitados: 00001. Edital: 13/11/2017 de 08h00 às 17h00. Endereço: Av. Prudente de Morais, Nr. 100 - 6.andar Cidade Jardim - BELO HORIZONTE - MG ou www.comprasgovernamentais.gov.br/edital/070014-05-82-2017. Entrega das Propostas: a partir de 13/11/2017 às 08h00 no site www.comprasnet.gov.br. Abertura das Propostas: 27/11/2017 às 14h00 no site www.comprasnet.gov.br.

RAFAEL GUSTAVO SILVA RESENDE
Equipe de Apoio

(SIDEC - 10/11/2017) 070014-00001-2017NE000014

TRIBUNAL REGIONAL ELEITORAL DO PARÁ

EXTRATO DE NOTA DE EMPENHO

Processo nº 0011457-96.2017. Contratada: COMERCIAL SANT'ANNA - EIRELI - ME, CNPJ nº 27.255.752/0001-50. Objeto: Empenho para cobrir despesa com a aquisição de material de consumo - material de copa e cozinha. Nota de Empenho 2017NE001143 de 01/11/2017, valor global R$ 12.542,00. PTRES: 084538; ND 339030. Referência: ARP n.º 92/2017. Autorizado em: 01/11/2017, por Edson Da Cruz Costa, Diretor-Geral (evento 443615).

RETIFICAÇÃO

Processo nº 0006110-82.2017.

No aviso de penalidade publicado no dia 29/09/17, no DOU, seção 3, página 142, onde se lê: "por apresentar declaração falsa"; leia-se: "por não manutenção, injustificada, da proposta".

SECRETARIA DE ADMINISTRAÇÃO
COORDENADORIA DE MATERIAL E PATRIMÔNIO

EXTRATO DE NOTA DE EMPENHO

Processo nº 0010245-40.2017. Contratada: LANCE NORTE DISTRIBUIDORA DE EQUIPAMENTOS ELETRO-ELETRÔNICOS LTDA-ME, CNPJ nº 11.235.712/0001-06. Objeto: Empenho para cobrir despesa com aquisição de material de consumo - Fio De Nylon E Papel Kraft. Nota de Empenho 2017NE001162 de 09/11/2017, valor global R$ 21.547,00. PTRES: 084538; ND 339030. Referência: ARP n.º 19/2017, PREGÃO nº 01/2017. Autorizado em: 06/11/2017, por Edson Da Cruz Costa, Diretor-Geral (evento 444639).

TRIBUNAL REGIONAL ELEITORAL DA PARAÍBA

EXTRATO DE TERMO ADITIVO

1º TERMO ADITIVO AO CONTRATO nº 47/2016 - TRE/PB; Processo SEI nº 3374-64.2017.6.15.8000; CONTRATANTE: TRE-PB, CNPJ 06.017.798/0001-60; CONTRATADA: SERVICENG ENGENHARIA E MANUTENÇÃO LTDA - ME, CNPJ: 15.356.648/0001-72; OBJETO: prorrogar a vigência do contrato por mais 12 (doze) meses, a contar do dia 05/11/2017; FUNDAMENTO LEGAL: Cláusula oitava do contrato original, bem como no art. 57, II da Lei nº 8.666/93 e foi celebrado de acordo com o contido nos autos do Processo Sei nº 3374-64.2017.6.15.8000; DATA DA ASSINATURA: 31/10/2017; SIGNATÁRIOS: Valter Félix da Silva, pelo Contratante, Magno Alexandro Félix do Nascimento, pela Contratada.10/11/2017

TRIBUNAL REGIONAL ELEITORAL DO PARANÁ

AVISO DE ALTERAÇÃO
PREGÃO Nº 84/2017

Comunicamos que o edital da licitação supracitada, publicada no D.O.U de 10/11/2017 foi alterado. Objeto: Pregão Eletrônico - Registro de Preços para aquisição de material de expediente. Total de Itens Licitados: 00079 Novo Edital: 13/11/2017 das 12h00 às 17h59. Endereço: Rua João Parolin, 224 Prado Velho - CURITIBA - PR. Entrega das Propostas: a partir de 13/11/2017 às 12h00 no site www.comprasnet.gov.br. Abertura das Propostas: 24/11/2017, às 14h00 no site www.comprasnet.gov.br.

BEATRIZ RODRIGUES DE MELO
Pregoeira

(SIDEC - 10/11/2017) 070019-00001-2017NE000035

RESULTADO DE JULGAMENTO
PREGÃO Nº 42/2017

O Tribunal Regional Eleitoral do Paraná comunica o resultado de julgamento da licitação em epígrafe, do tipo menor preço global. Vencedor: Anderson Ricardo Carvalho item: 1 = R$218.268,30

BEATRIZ RODRIGUES DE MELO
Pregoeira

(SIDEC - 10/11/2017) 070019-00001-2017NE000035

SECRETARIA DE GESTÃO ADMINISTRATIVA

EXTRATO DE TERMO ADITIVO Nº 1/2017

Nº PAD 3453/2017- Originário do Contrato 39/2017. Contratante: TRIBUNAL REGIONAL ELEITORAL DO PARANÁ. Contratada: ABRÃO ASSAD ARQUITETURA E URBANISMO LTDA - EPP. CNPJ da Contratada: 40.432.718/0001-71. Objeto: Prorrogação temporal do contrato por 6 (seis) meses. Valor: SEM VALOR. Fundamento Legal: artigo 57, §1° da Lei 8.666/93. Vigência: 04/11/2017 a 03/05/2018. Data de Assinatura: 31/10/2017.

TRIBUNAL REGIONAL ELEITORAL DE PERNAMBUCO

AVISO DE LICITAÇÃO
PREGÃO Nº 35/2017 UASG 070010

Nº Processo: 0054473-53.2016 . Objeto: Pregão Eletrônico - Registro de Preços para eventual aquisição de material de consumo (material médico e odontológico), equipamentos e materiais permanentes, de acordo com o Anexo I do Edital. Total de Itens Licitados: 00142. Edital: 13/11/2017 de 13h00 às 17h59. Endereço: Av. Gov. Agamenon Magalhaes, 1.166 Graças - RECIFE - PE ou www.comprasgovernamentais.gov.br/edital/070010-05-35-2017. Entrega das Propostas: a partir de 13/11/2017 às 13h00 no site www.comprasnet.gov.br. Abertura das Propostas: 28/11/2017 às 15h00 no site www.comprasnet.gov.br.

JOANA D ARC SIMOES DE BARROS
Pregoeira

(SIDEC - 10/11/2017) 070010-00001-2017NE000234

TRIBUNAL REGIONAL ELEITORAL DO PIAUÍ

EXTRATOS DE TERMOS ADITIVOS

2º termo Aditivo ao Contrato TRE-PI nº 19/2016 - Processo Administrativo Digital-PAD nº 1692/2017. CONTRATADA: PSC SERVIÇOS E CONSERVAÇÃO EIRELI-ME. OBJETO: Alterar a Cláusula Sexta - Do Preço e do Pagamento do contrato originário , em razão da variação dos custos da contratada, decorrentes do reajuste do salário da categoria profissional e do vale-alimentação, concedidos através da Convenção Coletiva de Trabalho registrada no MTE sob o n.º 79/2017, o valor mensal da contratação passa a ser de R$ 7.925,10 (sete mil, novecentos e vinte e cinco reais e dez centavos), perfazendo o valor anual estimado de R$ 129.753,17 (cento e vinte nove mil, setecentos e cinquenta e três reais e dezessete centavos) com efeitos financeiros retroativos a 1º de janeiro de 2017. Os efeitos financeiros da presente repactuação representa um acréscimo mensal da ordem de R$ 451,12 (quatrocentos e cinquenta e um reais e doze centavos) e, até o termino da vigência desse contrato (08/08/2018), o valor de R$ 8.691,58 (oito mil, seiscentos e noventa e um reais e cinquenta e oito centavos). DOTAÇÃO ORÇAMENTÁRIA: PT: 02.122.0570.2272.0001 e ED: 3.3.90.37. FUNDAMENTAÇÃO LEGAL: Com base nos arts. 40, XI; 55, III , da Lei 8.666/93; na Cláusula Nona, § 1°, alínea "b", do contrato originário, bem como no art. 36 e seguinte das Resolução n° 23.234/2010 e nos demais fundamentos externados nos autos do Processo Administrativo Digital (PAD) nº 1692/2017. DATA DA ASSINATURA: 09/11/2017. ASSINAM: Pelo TRE-PI, Sr. Paulo Ivan da Silva Santos, Secretário de Administração, Orçamento e Finanças e, pela contratada, Sr. Rogério Gonçalves dos Santos.

6º Termo Aditivo ao Contrato TRE-PI nº 39/2013 - Processo Administrativo Digital-PAD nº 1900/2017. CONTRATADA: INTELIT PROCESSOS INTELIGENTES LTDA - EPP. OBJETO: Alterar a Cláusula Sexta - Do Preço e Pagamento do contrato originário, em razão da variação dos custos da contratada, decorrentes do reajuste do piso salarial da categoria profissional e dos valores do auxílio-alimentação, concedido pela Convenção Coletiva de Trabalho 2017 (nº do registro no MTE: PI000079/2017), bem como o reajuste dos valores do auxílio-transporte, o valor estimado da contratação passa a ser de R$ 522.187,67 (quinhentos e vinte e dois mil, cento e oitenta e sete reais e sessenta e sete centavos), para o período de 1°/01/2017 a 1°/08/2018, com efeitos retroativos a 1º de janeiro de 2017, ressalvando-se os valores referentes ao auxílio-transporte que retroagem a 06 de janeiro de 2017. O impacto na contratação ocasionado por esse reajuste entre o período de 1°/01/2017 a 01/08/2018, representará um acréscimo da ordem de R$ 38.755,97 (trinta e oito mil, setecentos e cinquenta e cinco reais e noventa e sete centavos). DOTAÇÃO ORÇAMENTÁRIA: PT: 02.122.0570.2272.0001 e ED: 3.3.90.37. FUNDAMENTAÇÃO LEGAL: Com base nos arts. 40, XI; 55, III, todos da Lei nº 8.666/93, bem como na Cláusula Décima - Da Repactuação, do instrumento contratual originário e nos demais fundamentos externados nos autos do Processo Administrativo Digital (PAD) nº 1900/2017. DATA DA ASSINATURA: 09/11/2017. ASSINAM: Pelo TRE-PI, Sr. Paulo Ivan da Silva Santos, Secretário de Administração, Orçamento e Finanças e, pela contratada, Sr. Leandro Ligoski.

AVISO DE HOMOLOGAÇÃO

Procedimento Licitatório n° 39/2017. Pregão Eletrônico. Processo Administrativo Digital (PAD) Nº 1867/2017. OBJETO: Aquisição de material de consumo (carimbos). ADJUDICATÁRIA: LUZ CARIMBOS E INFORMÁTICA EIRELI - ME - CNPJ: 24.484.614/0001-54. VALOR TOTAL: R$ 30.259,40 (trinta mil, duzentos e cinquenta e nove reais e quarenta centavos). DATA DA HOMOLOGAÇÃO: 10/11/2017.

PAULO IVAN DA SILVA SANTOS
Secretário de Administração, Orçamento e Finanças

TRIBUNAL REGIONAL ELEITORAL DO RIO GRANDE DO SUL

AVISOS DE LICITAÇÃO
PREGÃO Nº 75/2017 UASG 070021

Nº Processo: 396/2017 . Objeto: Pregão Eletrônico - Fornecimento de discos de memória (SSD e NL-SAS). Total de Itens Licitados: 00002. Edital: 13/11/2017 de 12h00 às 17h59. Endereço: Av. Padre Cacique, 96. Praia de Belas - PORTO ALEGRE - RS ou www.comprasgovernamentais.gov.br/edital/070021-05-75-2017. Entrega das Propostas: a partir de 13/11/2017 às 12h00 no site www.comprasnet.gov.br. Abertura das Propostas: 30/11/2017 às 14h00 no site www.comprasnet.gov.br. Informações Gerais: O edital também está disponível no sítio www.tre-rs.jus.br

(SIDEC - 10/11/2017) 070021-00001-2017NE000353

PREGÃO Nº 76/2017 UASG 070021

Nº Processo: 1.523/2017 . Objeto: Pregão Eletrônico - Fornecimento de appliances para backup com desduplicação de dados. Total de Itens Licitados: 00001. Edital: 13/11/2017 de 12h00 às 17h59. Endereço: Av. Padre Cacique, 96. Praia de Belas - PORTO ALEGRE - RS ou www.comprasgovernamentais.gov.br/edital/070021-05-76-2017. Entrega das Propostas: a partir de 13/11/2017 às 12h00 no site www.comprasnet.gov.br. Abertura das Propostas: 28/11/2017 às 14h00 no site www.comprasnet.gov.br. Informações Gerais: O edital também está disponível no sítio www.tre-rs.jus.br.

ANTONIO AUGUSTO PORTINHO DA CUNHA
Diretor-Geral

(SIDEC - 10/11/2017) 070021-00001-2017NE000353

SECRETARIA DE ADMINISTRAÇÃO
COORDENADORIA DE MATERIAL E PATRIMÔNIO
SEÇÃO DE LICITAÇÕES E CONTRATOS

RESULTADOS DE JULGAMENTOS
PREGÃO Nº 61/2017

O Tribunal Regional Eleitoral do Rio Grande do Sul comunica o resultado da licitação homologada. Vencedor: LTR Soluções em Tecnologia da Informação Eireli, pelo preço total de R$ 38.380,00.

PREGÃO Nº 52/2017

O Tribunal Regional Eleitoral do Rio Grande do Sul comunica o resultado da licitação homologada. Vencedor e preço total: Comercial Porto Alegrense de Máquinas Calculadoras Ltda., R$ 94.999,00.

ANTÔNIO AUGUSTO PORTINHO DA CUNHA
Diretor-Geral

TRIBUNAL REGIONAL ELEITORAL DO RIO DE JANEIRO

EDITAL Nº 3/2017, DE 8 DE NOVEMBRO DE 2017
CONVOCAÇÃO PARA AS PROVAS

A PRESIDENTE DO TRIBUNAL REGIONAL ELEITORAL DO RIO DE JANEIRO torna pública a convocação para a realização das Provas Objetivas de Múltipla Escolha/Redação/Estudo de Casos do Concurso Público destinado à formação de cadastro de reservas e ao provimento de cargos do Quadro de Pessoal do TRIBUNAL REGIONAL ELEITORAL DO RIO DE JANEIRO.

1. A aplicação das Provas Objetivas/Redação/Estudo de Casos será realizada no dia 26 de novembro de 2017, no município do Rio de Janeiro- RJ.

2. Os locais e os horários de realização das provas estarão disponíveis a partir do dia 13 de novembro de 2017 no endereço eletrônico da organizadora Consulplan (http://www.consulplanºnet).

2.1. São de responsabilidade exclusiva do candidato a identificação correta de seu local de realização das provas e o comparecimento no horário determinado.

3. O candidato deverá comparecer ao local designado para a realização das provas com antecedência mínima de uma hora do horário fixado para o seu início, munido de caneta esferográfica de tinta azul ou preta, feita de material transparente e de ponta grossa, do cartão de confirmação de inscrição e do documento de identidade original.

4. Não será permitida, durante a realização das provas, a comunicação entre os candidatos nem a utilização de máquinas calculadoras e/ou similares, livros, anotações, impressos ou qualquer outro material de consulta, protetor auricular, lápis, borracha ou corretivo, bem como bip, telefone celular, walkman, agenda eletrônica, notebook, palmtop, ipod, ipad, tablet, smartphone, mp3, mp4, receptor, gravador, máquina de calcular, máquina fotográfica, controle de alarme de carro, relógio de qualquer modelo e similares.

4.1. A CONSULPLAN recomenda que, no dia de realização das provas, o candidato evite portar no ingresso ao local de provas quaisquer equipamentos acima relacionados.

4.2. A Consulplan e o TRE-RJ não se responsabilizarão por perda ou extravio de documentos, objetos ou equipamentos eletrônicos ocorridos no local de realização das provas, nem por danos neles causados.

5. No dia de realização das provas o candidato deverá observar, no que couber, todas as instruções contidas neste edital e nos Capítulos VIII, IX, X e XI do Edital nº 01/2017.

JACQUELINE LIMA MONTENEGRO

AVISO DE LICITAÇÃO
PREGÃO Nº 76/2017 UASG 070017

Nº Processo: 116.592/2017 . Objeto: Pregão Eletrônico - Aquisição de material de limpeza. Total de Itens Licitados: 00023. Edital: 13/11/2017 de 08h00 às 17h59. Endereço: Av. Presidente Wilson, 194, Térreo. Centro - RIO DE JANEIRO - RJ ou www.comprasgovernamentais.gov.br/edital/070017-05-76-2017. Entrega das Propostas: a partir de 13/11/2017 às 08h00 no site www.comprasnet.gov.br. Abertura das Propostas: 27/11/2017 às 13h00 no site www.comprasnet.gov.br.

LUIS CESAR DANTAS GARCIA
Pregoeiro

(SIDEC - 10/11/2017) 070017-00001-2017NE000001

TRIBUNAL REGIONAL ELEITORAL DE SANTA CATARINA

EXTRATOS DE CONTRATOS

Contratada: Marumbi Tecnologia EIRELI. CNPJ da Contratada: 08.528.684/0001-00. Objeto: Fornecimento de impressoras multifuncionais. Programa de Trabalho: 02.122.0570.20GP.0042. Natureza da Despesa: 4.4.90.52. N. do Empenho: 2017NE001558. Data do Empenho: 26/10/2017. Valor: R$ 175.450,00. Data da assinatura: 01/11/2017. Pregão nº 010/2016 - INSS. PAE nº 55.225/2017. Contrato nº 099/2017.
Contratada: La Bella Informática e Tecnologia Ltda. ME. CNPJ da Contratada: 38.042.933/0001-14. Objeto: Garantia para microcomputadores, decorrente da Ata de Registro de Preços nº 034/2017 (Pregão nº 054/2017). Data da assinatura: 01/11/2017. Vigência: 01/11/2017 a 31/05/2018. Contrato nº 102/2017.

EXTRATOS DE REGISTROS DE PREÇOS

Ata de Registro de Preços nº 35/2017. Pregão nº 64/2017. Contratada: RC Teive Comércio e Distribuição Ltda. EPP. CNPJ da Contratada: 04.176.836/0001-00. Objeto: Registro de Preços de lenço umedecido. Valor unitário por item: Item 1: R$ 3,10; Item 2: R$ 3,10. Data de Assinatura: 06/11/2017. Vigência: 06/11/2017 a 31/05/2018.

Ata de Registro de Preços nº 34/2017. Pregão nº 54/2017. Contratada: La Bella Informática e Tecnologia Ltda. ME. CNPJ da Contratada: 38.042.933/0001-14. Objeto: Registro de Preços de microcomputadores. Valor unitário por item: Item 1: R$ 3.565,50. Data de Assinatura: 01/11/2017. Vigência: 01/11/2017 a 31/05/2018.

AVISO DE LICITAÇÃO
PREGÃO Nº 91/2017 UASG 070020

Nº Processo: 60245/2017 . Objeto: Pregão Eletrônico - Contratação de empresa especializada para prestação de serviço médico de atendimento de urgência e emergência pré-hospitalar. Total de Itens Licitados: 00002. Edital: 13/11/2017 de 12h00 às 17h00. Endereço: Rua Esteves Junior Nr. 80 Centro - FLORIANOPOLIS - SC ou www.comprasgovernamentais.gov.br/edital/070020-05-91-2017. Entrega das Propostas: a partir de 13/11/2017 às 12h00 no site www.comprasnet.gov.br. Abertura das Propostas: 27/11/2017 às 14h00 no site www.comprasnet.gov.br. Informações Gerais: O Edital também está disponível no site www.tre-sc.jus.br (Transparência - Contas Públicas - Pregões).

HELOISA HELENA BASTOS SILVA LUBKE
Coordenadora de Julgamento de Licitações

(SIDEC - 10/11/2017) 070020-00001-2017NE000352

AVISOS DE PENALIDADES

A Presidência do Tribunal Regional Eleitoral de Santa Catarina resolve aplicar à empresa Parceria Construtora e Incorporadora Ltda., CNPJ nº 00.565.442/0001-85, as penalidades de impedimento de licitar e contratar com a União e descredenciamento no SICAF (Sistema de Cadastramento Unificado de Fornecedores), com base no art. 7º da Lei nº 10.520/2002 e do subitem 10.2, "f", do Edital do Pregão nº 056/2017, pelo período de 10 (dez) dias, a contar desta publicação. As penalidades são resultado da apuração de irregularidades ocorridas no referido Pregão, mediante o PAE nº 57.583/2017.

A Presidência do Tribunal Regional Eleitoral de Santa Catarina resolve aplicar à empresa Positivo Serviços de Limpeza e Portaria Ltda. ME, CNPJ nº 18.528.402/0001-29, as penalidades de impedimento de licitar e contratar com a União e descredenciamento no SICAF (Sistema de Cadastramento Unificado de Fornecedores), com base no art. 7º da Lei nº 10.520/2002 e no subitem 10.2, "f", do Edital do Pregão nº 053/2017, pelo período de 10 (dez) dias, a contar desta publicação. As penalidades são resultado da apuração de irregularidades ocorridas no referido Pregão, mediante o PAE nº 55.034/2017.

A Presidência do Tribunal Regional Eleitoral de Santa Catarina resolve aplicar à empresa Ricardi Construções e Empreendimentos Ltda. ME, CNPJ nº 17.196.303/0001-24, as penalidades de impedimento de licitar e contratar com a União e descredenciamento no SICAF (Sistema de Cadastramento Unificado de Fornecedores), com base no art. 7º da Lei nº 10.520/2002 e no subitem 10.2, "f", do Edital do Pregão nº 056/2017, pelo período de 10 (dez) dias, a contar desta publicação. As penalidades são resultado da apuração de irregularidades ocorridas no referido Pregão, mediante o PAE nº 57.580/2017.

Florianópolis, 7 de novembro de 2017.
ANTONIO DO RÊGO MONTEIRO ROCHA
Presidente do Tribunal

TRIBUNAL REGIONAL ELEITORAL DE SÃO PAULO

AVISO DE LICITAÇÃO
PREGÃO Nº 130/2017 UASG 070018

Nº Processo: 22832017 . Objeto: Pregão Eletrônico - Aquisição de terminais elétricos Total de Itens Licitados: 00023. Edital: 13/11/2017 de 08h00 às 17h00. Endereço: Rua Francisca Miquelina, 123 Bela Vista - SAO PAULO - SP ou www.comprasgovernamentais.gov.br/edital/070018-05-130-2017. Entrega das Propostas: a partir de 13/11/2017 às 08h00 no site www.comprasnet.gov.br. Abertura das Propostas: 27/11/2017 às 13h00 no site www.comprasnet.gov.br.

ALESSANDRO DINTOF
Secretário de Administração de Material

(SIDEC - 10/11/2017) 070018-00001-2017NE000064

EXTRATO DE INEXIGIBILIDADE DE LICITAÇÃO

Nº Processo: I.L.F.-106/2017 - Objeto: Inscrição de 10 (dez) servidores deste Regional no curso: "Retenções na Fonte nas Prestações de Serviços (INSS e ISS)". - Contratada: IOB INFORMAÇÕES OBJETIVAS E PUBLICAÇÕES JURÍDICAS LTDA., CNPJ: 43.217.850/0002-30 - Fundamento Legal: Inexigível de Licitação, nos termos do art. 25, II, c/c art. 13, VI, da Lei nº 8.666/93, atualizada pela Lei nº 9.648/98. - Crédito Orçamentário: Programa de Trabalho 02122057020GP.0035 - "Julgamento de Causas e Gestão Administrativa na Justiça Eleitoral", Plano Orçamentário 0002 - "Capacitação de Recursos Humanos", elemento de despesa 3390.39 - "Outros Serviços de Terceiros - PJ". Ratificação: Des. Mário Devienne Ferraz, Presidente do T.R.E./SP.

TRIBUNAL REGIONAL ELEITORAL DE SERGIPE

EXTRATO DE TERMO ADITIVO

2º Termo Aditivo ao Contrato 14/16, firmado entre a Uniao, por intermedio do Tribunal Regional Eleitoral de Sergipe, CNPJ 06.015.356/0001-85, e Construtora Fernandes e Araujo Ltda. - ME, CNPJ 19.803.765/0001-98. Objeto: alterar as clausulas primeira (objeto) e quarta (preco), em razao da extincao de zonas eleitorais e acrescimo do objeto. Data da assinatura: 26/10/2017. Signatarios: Des. Ricardo Mucio Santana de Abreu Lima e Erinaldo Alencar Fernandes.
Formato Fina

TRIBUNAL DE JUSTIÇA DO DISTRITO FEDERAL E DOS TERRITÓRIOS
SECRETARIA DE RECURSOS MATERIAIS

AVISOS DE LICITAÇÃO
PREGÃO Nº 71/2017 - UASG 100001

Nº Processo: 12.140/2017 . Objeto: Pregão Eletrônico - Aquisição de medicamentos preferencialmente genéricos para uso na Secretaria de Saúde do TJDFT, nos termos do Edital e seus Anexos. Total de Itens Licitados: 00055. Edital: 13/11/2017 de 08h00 às 12h00 e de 14h00 às 17h59. Endereço: Praça Municipal, Lt 01, Bloco A, Ala A, S/7.30 Asa Sul - BRASILIA - DF ou www.comprasgovernamentais.gov.br/edital/100001-05-71-2017. Entrega das Propostas: a partir de 13/11/2017 às 08h00 no site www.comprasnet.gov.br. Abertura das Propostas: 28/11/2017 às 13h30 no site www.comprasnet.gov.br. Informações Gerais: O Edital estará disponívelno endereço eletrônico www.comprasnet.gov.br, no sítio do TJDFT (www.tjdft.jus.br), bem como na Comissão Permanente de Licitações - CPL, localizado na Praça Municipal, Lote 1, Fórum Milton Sebastião Barbosa, Bloco A , 7º andar, Ala A , Sala 7.30, Brasília/DF, Cep 70.094-900, ao custo de R$ 2,00 (dois reais).

(SIDEC - 10/11/2017) 100001-00001-2017NE000006

PREGÃO Nº 76/2017 - UASG 100001

Nº Processo: 0019093/2017 . Objeto: Pregão Eletrônico - Registro de preços para aquisição de caixa arquivo, cola tipo escolar, copo plástico descartável para café e fita adesiva transparente para embalagem Total de Itens Licitados: 00005. Edital: 13/11/2017 de 08h00 às 12h00 e de 14h00 às 17h59. Endereço: Praça Municipal, Lt 01, Bloco A, Ala A, S/7.30 BRASILIA - DF ou www.comprasgovernamentais.gov.br/edital/100001-05-76-2017. Entrega das Propostas: a partir de 13/11/2017 às 08h00 no site www.comprasnet.gov.br. Abertura das Propostas: 27/11/2017 às 09h30 no site www.comprasnet.gov.br. Informações Gerais: O Edital estará disponívelno endereço eletrônico www.comprasnet.gov.br, no sítio do TJDFT (www.tjdft.jus.br), bem como na Comissão Permanente de Licitações - CPL, localizado na Praça Municipal, Lote 1, Fórum Milton Sebastião Barbosa, Bloco A , 7º andar, Ala A , Sala 7.30, Brasília/DF, Cep 70.094-900, ao custo de R$ 2,00 (dois reais)

MARCELO FONTES CONTAEFER
Secretário de Recursos Materiais
Substituto

(SIDEC - 10/11/2017) 100001-00001-2017NE000006

SECRETARIA-GERAL DA CORREGEDORIA
CIRCUNSCRIÇÃO JUDICIÁRIA DO GAMA
VARAS CRIMINAIS DA CIRCUNSCRIÇÃO JUDICIÁRIA DO GAMA
2ª VARA CRIMINAL DO GAMA

EDITAL DE INTIMAÇÃO DE SENTENÇA
(Com prazo de 90 dias)

O Drº MILTON EURÍPEDES DA SILVA, MM Juiz de Direito da 2ª Vara Criminal da Circunscrição Judiciária de Gama, Distrito Federal, na forma da lei, etc. FAZ SABER a todos os que o presente edital virem ou dele tiverem conhecimento que por este Juízo tramita o Proc. n. 2013.04.1.003516-5, oriundo do IP n. 107/2013 - 14ª DP, contra EDSON DE AZEVEDO KIMURA, natural de Brasília/DF, nascido aos 19/03/1979, filho de Hiroshi Kimura e de Arminda Aurora de Azevedo, RG 1.976.467 - SSP/DF, residente e domiciliado em lugar incerto e não sabido, no qual o réu foi CONDENADO como incurso no art. 171, caput, (por duas vezes), na forma do art. 71, caput, 1ª parte, ambos do CPB, a 01 (um) ano e 02 (dois) meses de reclusão em regime aberto para o início de cumprimento da pena, e a pena pecuniária de 11 (onze) dias-multa à razão de 1/30 (um trigésimo) do s.m. vigente à época do fato. A pena privativa de liberdade foi substituída por duas penas restritivas de direitos, conforme sentença proferida em 06.11.2017, pelo Dr. Milton Euripedes da Silva, Juiz de Direito. E, como não tenha sido possível intimá-lo pessoalmente, pelo presente edital o intima da mencionada sentença, da qual poderá interpor, dentro do prazo de 05 dias, a partir do término do prazo em questão, o recurso cabível, sob pena de passar em julgado a referida sentença. Outrossim, faz saber que este Juízo situa-se no Ed. Fórum do Gama, Q. 01, AE, Setor Norte, Gama/DF. E para que chegue ao conhecimento de todos e do referido réu, mandou passar o presente edital, que será afixado no local de costume e publicado no Diário da Justiça. Dado e passado nesta Cidade do Gama/DF, 09/11/2017. Eu, , Fernando Ribeiro Martins, Diretor de Secretaria, o conferi e subscrevo-o por determinação do Dr. Milton Euripedes da Silva, Juiz de Direito da Segunda Vara Criminal do Gama/DF.

FERNANDO RIBEIRO MARTINS

EDITAL DE INTIMAÇÃO DE SENTENÇA
(Com prazo de 60 dias)

O Drº MILTON EURÍPEDES DA SILVA, MM Juiz de Direito da 2ª Vara Criminal da Circunscrição Judiciária de Gama, Distrito Federal, na forma da lei, etc. FAZ SABER a todos os que o presente edital virem ou dele tiverem conhecimento que por este Juízo tramita o Proc. n. 2001.04.1.008332-3, oriundo do IP n. 248/2001 - 33ª DP, contra JAIRO OLIVEIRA BRASIL, brasileiro, natural de Anápolis/GO, nascido aos 23/11/1946, filho de Antônio de Oliveira Brasil e de Clarice Gomes Brasil, residente e domiciliado em lugar incerto e não sabido, no qual foi declarada EXTINTA A PUNIBILIDADE do réu com fulcro no art. 107, inc. IV, c/c art. 109, inc. IV, e o art. 115, todos do Código Penal, e c/c o art. 61, caput, do CPP, tudo conforme sentença proferida em 03/11/2017, pelo Dr Milton Eurípedes da Silva, Juiz de Direito. E, como não tenha sido possível intimá-lo pessoalmente, pelo presente edital o intima da mencionada sentença, da qual poderá interpor, dentro do prazo de 05 dias, a partir do término do prazo em questão, o recurso cabível, sob pena de passar em julgado a referida sentença. Outrossim, faz saber que este Juízo tem sua sede no Ed. Fórum do Gama, Q. 01, AE, Setor Norte, Gama/DF. E para que chegue ao conhecimento de todos e do referido réu, mandou passar o presente edital, que será afixado no local de costume e publicado no D.J.E. Dado e passado nesta Cidade do Gama/DF, 09/11/2017. Eu, Fernando Ribeiro Martins, Diretor de Secretaria, o conferi e subscrevo-o por determinação do Dr. Milton Eurípedes da Silva, Juiz de Direito da Segunda Vara Criminal do Gama/DF.

MILTON EURIPEDES DA SILVA
Juiz de Direito

CIRCUNSCRIÇÃO JUDICIÁRIA DO GUARÁ
VARA CRIMINAL E DO TRIBUNAL DO JÚRI

EDITAL DE CITAÇÃO
(Com prazo de 15 dias)

A Doutora Delma Santos Ribeiro, Juíza de Direito da Vara Criminal e do Tribunal do Júri da Circunscrição Judiciária do Guará, na forma da lei FAZ SABER a todos quanto o presente edital virem ou dele tiverem conhecimento que por este Juízo se processa a Ação Penal nº 2017.14.1.003574-4, em que figura como acusado LUCAS OLIVEIRA DO CARMO, brasileiro, solteiro, CPF Nº 043.156.461-21, CI Nº 2940229-SESPDS DF , filho de Edgar Caetano do Carmo e Irani Oliveira do Carmo, atualmente com 23 anos de idade, nascido em Brasília/DF, denunciado como incursos nas penas do art. 310, caput do Código de Trânsito Brasileiro. E não tendo sido possível realizar a citação pessoalmente, pelo presente vem CITÁ-LO para tomar conhecimento da ação acima mencionada, bem como para apresentar resposta à acusação no prazo de 10 (dez) dias. Fica o réu cientificado de que deverá fazer sua defesa por meio de advogado ou Defensor Público, sob pena de, não o fazendo, ser-lhe nomeado defensor dativo. E, para que chegue ao conhecimento do referido acusado, mandou passar o presente edital, que será afixado no local de costume e publicado no "Diário Oficial da União". Outrossim, faz saber que este Juízo está situado no Fórum Des. Maria Thereza de Andrade Braga Haynes QE 25, Conjunto 02, Lotes 2/3 - 2º andar Sala 2.65, Guará II/DF. Dado e passado nesta cidade do Guará/DF, 27 de outubro de 2017. Eu, Glenda de Arruda Paranaguá, Diretora de Secretaria, o subscrevo.

GLENDA DE ARRUDA PARANAGUÁ

EDITAL DE CITAÇÃO
(Com prazo de 15 dias)

A Doutora Delma Santos Ribeiro, Juíza de Direito da Vara Criminal e do Tribunal do Júri da Circunscrição Judiciária do Guará, na forma da lei FAZ SABER a todos quanto o presente edital virem ou dele tiverem conhecimento que por este Juízo se processa a Ação Penal nº 2017.14.1.002003-9, em que figura como acusado CICERO MANOEL DA SILVA, Brasileiro, CPF Nº 039601745-27, CI Nº 1273930720-SSP BA, Filho de Manoel Carolino da Silva e Maria de Lourdes Bernarda da Silva, atualmente com 31 anos de idade, nascido em Belém De São Francisco - PE, denunciado como incursos nas penas do art. 171, caput c/c art. 14, caput, Inc. II do Código Penal; E não tendo sido possível realizar a citação pessoalmente, pelo presente vem CITÁ-LO (A) para tomar conhecimento da ação acima mencionada, bem como para apresentar resposta à acusação no prazo de 10 (dez) dias. Fica o réu cientificado de que deverá fazer sua defesa por meio de advogado ou Defensor Público, sob pena de, não o fazendo, ser-lhe nomeado defensor dativo. E, para que chegue ao conhecimento do referido acusado, mandou passar o presente edital, que será afixado no local de costume e publicado no "Diário Oficial da União". Outrossim, faz saber que este Juízo está situado no Fórum Des. Maria Thereza de Andrade Braga Haynes QE 25, Conjunto 02, Lotes 2/3 - 2ºandar Sala 2.65, Guará II/DF. Dado e passado nesta cidade do Guará/DF, 31 de outubro de 2017. Eu, Roger Vitor Neves e Silva, Diretor de Secretaria Substituto, o subscrevo.

ROGER VITOR NEVES E SILVA

EDITAL DE CITAÇÃO
(Com prazo de 15 dias)

A Doutora Delma Santos Ribeiro, Juíza de Direito da Vara Criminal e do Tribunal do Júri da Circunscrição Judiciária do Guará, na forma da lei FAZ SABER a todos quanto o presente edital virem ou dele tiverem conhecimento que por este Juízo se processa a Ação Penal nº 2015.14.1.001781-5, em que figura como acusado FELIPE CAMPOS WENCESLAU, brasileiro, solteiro, CPF Nº 290.774.408-95, CI Nº 2355440895-SSP/SP, filho de Edes de Souza Wenceslau e Elza da Silva Campos Wenceslau, denunciado como incursos nas penas do artigo 171, caput, c/c o artigo 14, II, por quatro vezes, no artigo 171, caput, por onze vezes, e no artigo 288, caput, todos do Código Penal. E não tendo sido possível realizar a citação pessoalmente, pelo presente vem CITÁ-LO para tomar conhecimento da ação acima mencionada, bem como para apresentar resposta à acusação no prazo de 10 (dez) dias. Fica o réu cientificado de que deverá fazer sua defesa por meio de advogado ou Defensor Público, sob pena de, não o fazendo, ser-lhe nomeado defensor dativo. E, para que chegue ao conhecimento do referido acusado, mandou passar o presente edital, que será afixado no local de costume e publicado no "Diário Oficial da União". Outrossim, faz saber que este Juízo está situado no Fórum Des. Maria Thereza de Andrade Braga Haynes QE 25, Conjunto 02, Lotes 2/3 - 2º andar Sala 2.65, Guará II/DF. Dado e passado nesta cidade do Guará/DF, 30 de outubro de 2017. Eu, Roger Vitor Neves e Silva, Diretor de Secretaria Substituto, o subscrevo.

ROGER VITOR NEVES E SILVA

CIRCUNSCRIÇÃO JUDICIÁRIA DO PARANOÁ
VARAS CRIMINAIS
1ª VARA CRIMINAL

EDITAL DE CITAÇÃO
(Com Prazo de 15 Dias)

A Dra. ANA LETÍCIA MARTINS SANTINI, Juíza de Direito, na forma da lei, FAZ SABER a todos os que o presente edital virem ou dele tiverem conhecimento que por este Juízo se processa a Ação Penal nº 2015.08.1.005077-6, oriunda do Inquérito Policial nº 3602015, instaurado pela DEAM, em que é réu PABLO HENRIQUE PEREIRA, nascido aos 25/02/1984, em Bacabal/MA, filho de MARIA NAZARE PEREIRA, denunciado como incurso nas penas do art. 147, caput (02 vezes) do Código Penal; art. 65, caput da Lei das Contravenções Penais. Diante da(s) tentativa(s) frustrada(s) de citá-lo pessoalmente, já que o acusado não foi encontrado no(s) endereço(s) constante(s) dos autos, pelo presente edital - que tem o prazo de 15 (quinze) dias, fica o réu CITADO da presente ação penal que é movida em seu desfavor, conforme denúncia já recebida pelo MMa. Juíza de Direito e cuja cópia ser-lhe-á entregue em momento oportuno, bem como INTIMADO PARA APRESENTAR RESPOSTA ESCRITA, no prazo de 10 (dez) dias, na forma do artigo 396 e seguintes do CPP. Fica, ainda, o réu advertido de que, caso não compareça ou não constitua um defensor, será determinada a suspensão do processo e do prazo prescricional, nos termos do art. 366 do CPP, podendo o Juiz determinar ainda a produção antecipada das provas consideradas urgentes e, se for o caso, decretar prisão preventiva, nos moldes do art. 312, do referido diploma legal. E, para que chegue ao conhecimento de todos e, notadamente, do referido acusado, mandou-se passar o presente edital, que será afixado no local de costume na sede deste Juízo e publicado no Diário da Justiça. Dado e passado nesta cidade do Paranoá/DF, aos 07 de novembro de 2017, às 17:08. Eu, LOUISE SEBBA DA SILVA SERRA, Diretora de Secretaria, o subscrevo.

ANA LETICIA MARTINS SANTINI
Juíza de Direito

TRIBUNAL REGIONAL DO TRABALHO DA 1ª REGIÃO

EXTRATO DE CONTRATO

Contratada: MTF CONSTRUÇÃO E MANUTENÇÃO LTDA. EPP; a) objeto: a execução de obra de reforma do edifício sede da Vara do Trabalho de Três Rios, situada na Rua Presidente Vargas nº 475, Três Rios, RJ (Proc: 5084-15.2015.5.01.1000 - SOF TP 02/17); b) fund. legal: art. 23, inciso I, alínea "b" da Lei nº 8.666/93; c) vigência: 24 (vinte e quatro) meses, contados a partir da data de sua assinatura, encerrando-se em 30/10/2019; d) valor: R$ 627.063,33; e) assinam em 31/10/2017 o Sr. Flavio Pires Ferreira Clementino, pelo Contratante, e o Sr. Fernando Riente Abrantes, pela Contratada.

EXTRATOS DE INEXIGIBILIDADES DE LICITAÇÃO

Processo TRT-SOF nº 1217/2017 (PROAD) - Objeto: Aquisição de Armas não-letais de pressão por ação de gás comprimido - Spark - Kits Operacionais - Modelo Z .2.0. Fundamento: artigo 25, inciso I, da Lei nº. 8.666/93. Favorecido: CONDOR S.A. INDÚSTRIA QUÍMICA, CNPJ 30.092.431/0001-96, pelo valor total de R$ 259.850,00 (duzentos e cinquenta e nove mil e oitocentos e cinquenta reais). Em 26 de outubro de 2017. Autorização: Luciano de Sousa Campos Pereira, Diretor-Geral Substituto do TRT 1ª Região - Ordenador de Despesas. Ratificação em 25 de outubro de 2017. Desembargador Fernando Antônio Zorzenon da Silva, Presidente do Tribunal Regional do Trabalho da 1º Região.

Processo TRT-SOF nº 7331/2017 - Objeto: Contratação de workshop para a Semana da Saúde Mental. Fundamento: artigo 25, II, c/c artigo 13, VI, da Lei nº. 8.666/93. Favorecido: OFICINA DA MEMÓRIA - INSTITUTO DE PESQUISA E ESTUDO DE COGNIÇÃO LTDA. CNPJ: 07.599.866/0001-00. Valor Total: R$ 4.500,00 (quatro mil e quinhentos reais). Em 27 de outubro de 2017. Autorização: Flavio Pires Ferreira Clementino, Diretor-Geral do Tribunal Regional do Trabalho da 1ª Região. Ratificação em 08 de novembro de 2017. Desembargador Fernando Antônio Zorzenon da Silva - Presidente do Tribunal Regional do Trabalho da 1º Região.

Processo TRT-SOF nº 7947/2017 - Objeto: Contratação de profissional de ensino para integrar o grupo de debatedores do primeiro painel da atividade formativa "Quinhentos Anos da Reforma Protestante: herança". Fundamento: artigo 25, inciso II c/c artigo 13, inciso IV, da Lei nº. 8.666/93. Favorecido: VALDEMAR FIGUEREDO FILHO, CPF nº 856.354.997-91. Valor Total: R$ 1.250,00 (mil duzentos e cinquenta reais). Em 09 de novembro de 2017. Autorização: Roberto da Silva Fragale Filho, Juiz Auxiliar da Escola Judicial do Tribunal Regional do Trabalho da 1ª Região - Ordenador de Despesas. Ratificação em 10 de novembro de 2017. Desembargador Marcelo Augusto Souto de Oliveira - Diretor e Ordenador de Despesas da Escola Judicial do TRT da 1º Região.

Este documento pode ser verificado no endereço eletrônico http://www.in.gov.br/autenticidade.html, pelo código 00032017111300135

Documento assinado digitalmente conforme MP nº 2.200-2 de 24/08/2001, que institui a Infraestrutura de Chaves Públicas Brasileira - ICP-Brasil.

EXTRATO DE TERMO DE DOAÇÃO

Donatário: Prefeitura Municipal de Miracema; a) espécie: termo de doação de bens móveis (Proc. 462/2017); b) fund. legal: art. 17, II, "a" da Lei nº 8.666/93 c/c art. 15, II e art. 3º, parágrafo único, "c" do Decreto nº 99.658/90; c) objeto: doação dos bens constantes da relação de fls. 06/09; d) valor: R$ 1.400,00; e) prazo para retirada dos bens: 10 dias, a contar da data de assinatura; f) assinam em 18/09/2017 o Exmo. Presidente, Desembargador do Trabalho Fernando Antonio Zorzenon da Silva, pelo Doador e Sr. Clóvis Tostes de Barros, pelo Donatário.

DIRETORIA-GERAL

AVISOS DE HOMOLOGAÇÃO
PREGÃO ELETRÔNICO Nº 52/2017 - SRP

Processo TRT PROAD 1304/2017 - PE nº 052/17-SRP - Objeto: Aquisição de Cartuchos e Insumos Para Impressoras Diversas. Tornamos pública a todos os interessados a homologação da licitação na modalidade Pregão Eletrônico nº 52/17-SRP, relativo ao processo em referência, sendo vencedora do item 02 a empresa Kiver - Comércio de Suprimentos Para Informática Eireli; vencedora dos itens 03 e 05 a empresa Repremig Representação e Comércio de Minas Gerais Ltda; vencedora dos itens 06, 07, 08 e 09 a empresa Pontocom Suprimentos Para Informatica Eireli - ME; vencedora do item 10 a empresa G & D Santiago Informatica Ltda - ME; vencedora do item 11 a empresa Chada Comercio e Servicos Ltda - ME; vencedora dos itens 16, 27 e 28 a empresa Golden Distribuidora Ltda; vencedora dos itens 22, 23, 24 e 25 a empresa JF Comércio de Cartuchos Ltda-ME e vencedora do item 26 a empresa DHZ Comércio de Suprimentos Ltda-EPP.

PREGÃO ELETRÔNICO Nº 54/2017 - SRP

Processo TRT/PROAD nº 708/2017- PE nº 54/17-SRP - Objeto: Aquisição de Aparelhos de Ar Condicionado. Tornamos pública a todos os interessados a homologação da licitação na modalidade Pregão Eletrônico nº 54/17-SRP, relativo ao processo em referência, sendo vencedora dos itens 07, 08 e 11 a empresa Agaserv Comércio e Assistência Técnica Ltda-ME; do item 09 a empresa Dismeq Comercial Importadora de Maquinas Para Escritorio Ltda - EPP; do item 10 a empresa Maximum Comercial Importadora e Exportadora Ltda - EPP; e dos itens 12, 13, 14 e 15 a empresa Prime Comercial Ltda - ME.

PREGÃO ELETRÔNICO Nº 55/2017

Processo TRT/PROAD nº 5061/2017 - PE nº 055/17 - Objeto: Contratação de Serviços de Demolição Interna Com Retirada de Entulho, Em Edificação Própria, Situada Na Av. General Justo, Nº 275 - BLOCOS A E B - CENTRO - RIO DE JANEIRO - RJ. Tornamos pública a todos os interessados a homologação da licitação na modalidade Pregão Eletrônico nº 055/2017, relativo ao processo em referência, sendo vencedora do certame a empresa Q Empreendimentos e Terraplenagem Ltda - EPP.

Rio de Janeiro, 10 de novembro de 2017.
ERIKA MELO PEREIRA BARRIOS
Coordenadora da CPL

AVISO DE LICITAÇÃO
PREGÃO Nº 49/2017 UASG 080009

Processo: 1055/2017 . Objeto: Pregão Eletrônico - Aquisição de fornecimento e instalação de armários modulados a serem instalados em copas e banheiros para as diversas unidades do Tribunal Regional do Trabalho da 1ª Região, existentes ou que venham a ser implantadas, conforme especificado no Termo de Referência. Total de Itens Licitados: 00005. Edital: 13/11/2017 de 08h00 às 17h59. Endereço: Av. Augusto Severo, 84, 5º Andar Glória - RIO DE JANEIRO - RJ ou www.comprasgovernamentais.gov.br/edital/080009-05-49-2017. Entrega das Propostas: a partir de 13/11/2017 às 08h00 no site www.comprasnet.gov.br. Abertura das Propostas: 28/11/2017 às 10h00 no site www.comprasnet.gov.br. Informações Gerais: Em caso de divergência entre as especificações do objeto descritas no Sistema Comprasnet e as constantes deste edital e seus anexos, prevalecerão as últimas.

ERIKA MELO PEREIRA BARRIOS
Coordenadora da Cpl

(SIDEC - 10/11/2017) 080009-00001-2017NE000001

TRIBUNAL REGIONAL DO TRABALHO DA 2ª REGIÃO

EXTRATOS DE INSTRUMENTOS CONTRATUAIS

Espécie: Contrato nº 87/2017 Proad nº 8048/2017. Pregão Eletrônico PG-046/2017. Partes: TRT-2ª Região e Villarta Equipamentos de Elevação Ltda Objeto: manutenção e assistência técnica com fornecimento de peças do elevador instalado no Fórum Trabalhista de Guarujá. Vigência: 14/11/2017 a 13/11/2019. Valor mensal: R$ 1.379,00. Assinam em 08/11/17, pelo TRT-2ª Região: Wilson Fernandes, Desembargador Presidente e pela Empresa: Jomar Miguel Alegre Cardoso, sócio diretor.

Espécie: Contrato nº 83/2017 Proad nº 14010/2017. Pregão Eletrônico PG-024/2017. Partes: TRT-2ª Região e Rede Elétrica Brasil Ltda. Objeto: aquisição de até 65 baterias para notebook com suporte on site e garantia por 12 meses, conforme ARP nº 28/17. Vigência: da publicação ao término do suporte técnico. Valor: R$ 470,00 por unidade. Assinam em 27/10/17, pelo TRT-2ª Região Rita Kotomi Yuri, Diretora Geral da Administração e pela Empresa: Nelson Nunes de Lara Junior, procurador.

AVISO DE ADJUDICAÇÃO E HOMOLOGAÇÃO
PREGÃO ELETRÔNICO Nº 52/2017

O Diretor da SPACL do Tribunal Regional do Trabalho da 2ª Região faz saber que o Desembargador Presidente adjudicou o objeto à empresa Pro7 Gestão, Assessoria e Serviços Eireli - EPP, CNPJ: 15.649.723/0001-93 e homologou o resultado do Pregão Eletrônico nº 52/2017 - PROAD 8813/17, em 09/11/2017.

Em 10 de novembro de 2017
AQUILES JOSÉ MALVEZZI
Dir. da Sec. de Proc. e Acomp. de Contratos e Licitações

AVISOS DE LICITAÇÃO
PREGÃO Nº 82/2017 UASG 080010

Processo: 14838/2017 . Objeto: Pregão Eletrônico - Registro de preços para aquisição de cadeiras empilháveis, cadeiras de reunião, poltronas de diálogo e banquetas. Total de Itens Licitados: 00006. Edital: 13/11/2017 de 08h00 às 17h59. Endereço: Avenida Marquês de São Vicente, 121, Bloca "a", 7º Andar Barra Funda - SAO PAULO - SP ou www.comprasgovernamentais.gov.br/edital/080010-05-82-2017. Entrega das Propostas: a partir de 13/11/2017 às 08h00 no site www.comprasnet.gov.br. Abertura das Propostas: 28/11/2017 às 14h00 no site www.comprasnet.gov.br.

(SIDEC - 10/11/2017) 080010-00001-2017NE000164

PREGÃO Nº 100/2017 - UASG 080010

Processo: 16832/2017 . Objeto: Pregão Eletrônico - Registro de Preços para o fornecimento de pneus. Total de Itens Licitados: 00015. Edital: 13/11/2017 de 08h00 às 17h59. Endereço: Avenida Marquês de São Vicente, 121, Bloca "a", 7º Andar Barra Funda - SAO PAULO - SP ou www.comprasgovernamentais.gov.br/edital/080010-05-100-2017. Entrega das Propostas: a partir de 13/11/2017 às 08h00 no site www.comprasnet.gov.br. Abertura das Propostas: 27/11/2017 às 11h30 no site www.comprasnet.gov.br.

(SIDEC - 10/11/2017) 080010-00001-2017NE000164

PREGÃO Nº 102/2017 UASG 080010

Processo: 17681/2017 . Objeto: Pregão Eletrônico - Contratação de empresa especializada para fornecimento de material e mão de obra para fixação das placas de revestimento em mármore das paredes do 22º ao 24º andar do Edifício Sede deste Tribunal, com substituição das placas trincadas. Total de Itens Licitados: 00001. Edital: 13/11/2017 de 08h00 às 17h59. Endereço: Avenida Marquês de São Vicente, 121, Bloca "a", 7º Andar Barra Funda - SAO PAULO - SP ou www.comprasgovernamentais.gov.br/edital/080010-05-102-2017. Entrega das Propostas: a partir de 13/11/2017 às 08h00 no site www.comprasnet.gov.br. Abertura das Propostas: 27/11/2017 às 11h30 no site www.comprasnet.gov.br.

AQUILES JOSE MALVEZZI
Diretor da Secretaria de Processamento
e Acompanhamento de Contratos e Licitações

(SIDEC - 10/11/2017) 080010-00001-2017NE000164

AVISOS DE REABERTURA DE PRAZO
PREGÃO Nº 38/2017

Comunicamos a reabertura de prazo da licitação supracitada, processo Nº 6239/2017. , publicada no D.O.U de 13/09/2017 . Objeto: Pregão Eletrônico - Registro de Preços para aquisição de fitas adesivas, plástico bolha e fitilho. Novo Edital: 13/11/2017 das 08h00 às 17h59. Endereço: Av. Marquês de São Vicente, 121- Bloco a - 7º Andar Barra Funda - SAO PAULO - SPEntrega das Propostas: a partir de 13/11/2017 às 08h00 no site www.comprasnet.gov.br. Abertura das Propostas: 29/11/2017, às 14h00 no site www.comprasnet.gov.br.

(SIDEC - 10/11/2017) 080010-00001-2017NE000164

PREGÃO Nº 90/2017

Comunicamos a reabertura de prazo da licitação supracitada, processo Nº 16333/2017. , publicada no D.O.U de 27/10/2017 . Objeto: Pregão Eletrônico - Registro de Preços para aquisição de veículos de passageiros, tipo sedan. Novo Edital: 13/11/2017 das 08h00 às 17h59. Endereço: Av. Marquês de São Vicente, 121- Bloco a - 7º Andar Barra Funda - SAO PAULO - SPEntrega das Propostas: a partir de 13/11/2017 às 08h00 no site www.comprasnet.gov.br. Abertura das Propostas: 27/11/2017, às 14h00 no site www.comprasnet.gov.br.

AQUILES JOSE MALVEZZI
Diretor da Secretaria de Processamento
e Acompanhamento de Contratos e Licitações

(SIDEC - 10/11/2017) 080010-00001-2017NE000164

AVISO DE SUSPENSÃO
PREGÃO Nº 83/2017 - SRP

Comunicamos a suspensão da licitação supracitada, publicada no D.O.U em 26/10/2017 . Objeto: Pregão Eletrônico - Registro de preços para aquisição de equipamentos de raio-x, scanner.

AQUILES JOSE MALVEZZI
Diretor da Secretaria de Processamento
e Acompanhamento de Contratos e Licitações

(SIDEC - 10/11/2017) 080010-00001-2017NE000164

TRIBUNAL REGIONAL DO TRABALHO DA 3ª REGIÃO

DIRETORIA-GERAL
DIRETORIA DE ADMINISTRAÇÃO
SECRETARIA DE MATERIAL E LOGÍSTICA

EXTRATOS DE TERMOS ADITIVOS

1º Termo Aditivo ao contrato 17SR001 celebrado entre o TRIBUNAL REGIONAL DO TRABALHO DA TERCEIRA REGIÃO - CNPJ 01.298.583/0001-41 e DATACOP COMÉRCIO E SERVIÇOS DE MICROFILMAGEM LTDA - CNPJ 25.403.965/0001-56. OBJETO: Extensão da vigência até 22.01.2019 e reajuste de 2,4558% , a partir de 23.01.2018, no valor unitário atualmente praticado por página digitalizada. FUNDAMENTAÇÃO LEGAL: Arts. 57, II e §2º; 40, XI e 55, III da Lei 8.666/93, Processo e-PAD 32.551/2017. DATA DA ASSINATURA: 10/11/2017. SIGNATÁRIOS: Ricardo Oliveira Marques (pelo Contratante) e Antônio Carlos de Souza (pela Contratada). 17TA101 - e-PAD 34.833/2017.

1º Termo Aditivo ao contrato 17FR012 celebrado entre o TRIBUNAL REGIONAL DO TRABALHO DA TERCEIRA REGIÃO - CNPJ 01.298.583/0001-41 e CLICK DIGITAL SERVIÇOS LTDA-ME - CNPJ 07.287.887.0001/90. OBJETO: Alteração dos dados bancários da Contratada. FUNDAMENTAÇÃO LEGAL: Lei 8666/93, Processo e-PAD 34.872/2017. DATA DA ASSINATURA: 09/11/2017. SIGNATÁRIOS: Ricardo Oliveira Marques (pelo Contratante) e Ricardo Antunes Gomes de Oliveira (pela Contratada). 17TA104 - e-PAD 35.512/2017.

EXTRATOS DE TERMOS DE DOAÇÃO

ESPÉCIE: Termo de Doação. DOADOR: TRIBUNAL REGIONAL DO TRABALHO DA TERCEIRA REGIÃO - CNPJ 01.298.583/0001-41. DONATÁRIO: POLÍCIA MILITAR DO ESTADO DE MINAS GERAIS - 3º BPM - CNPJ 16.695.025/0001-97. OBJETO: Doação de bens móveis diversos e de TI, antieconômicos, elencados no laudo de avaliação inserto no e-PAD 34384-2017-18, avaliados em R$ 9.090,00. FUNDAMENTAÇÃO LEGAL: art. 17, II, a da Lei 8666/93, Processo e-PAD 24.384/2017. DATA DA ASSINATURA: 07/11/2017. SIGNATÁRIOS: Ricardo Oliveira Marques (pelo doador) e Anderson de Deus Aguilar (pelo donatário). 17DB054 - e-PAD 34.373/2017.

ESPÉCIE: Termo de Doação. DOADOR: TRIBUNAL REGIONAL DO TRABALHO DA TERCEIRA REGIÃO - CNPJ 01.298.583/0001-41. DONATÁRIO: UNIVERSIDADE FEDERAL DE MINAS GERAIS - CNPJ 17.217.985/0001-04. OBJETO: Doação dos bens de TI, elencados no laudo de avaliação inserto no e-PAD 24.928-2016-5, avaliados em R$ 11.270,00. FUNDAMENTAÇÃO LEGAL: Art. 17, II, a da Lei 8666/93, Processo e-PAD 24.928/2016. DATA DA ASSINATURA: 07/11/2017. SIGNATÁRIOS: Ricardo Oliveira Marques (pelo doador) e Jaime Arturo Ramirez (pelo donatário). 17DB055 - e-PAD 34.476/2017.

ESPÉCIE: Termo de Doação. DOADOR: TRIBUNAL REGIONAL DO TRABALHO DA TERCEIRA REGIÃO - CNPJ 01.298.583/0001-41. DONATÁRIO: INSTITUTO ESTADUAL DE FLORESTAS - ESCRITÓRIO REGIONAL DE FLORESTAS E BIODIVERSIDADE CENTRO SUL - CNPJ 18.746.164/0001-28. OBJETO: Doação de bens móveis diversos e de TI, antieconômicos, elencados no laudo de avaliação inserto no e-PAD 27.249-2017-3, avaliados em R$ 4.015,00. FUNDAMENTAÇÃO LEGAL: art. 17, II, a da Lei 8666/93, Processo e-PAD 27249/2017. DATA DA ASSINATURA: 09/11/2017. SIGNATÁRIOS: Ricardo Oliveira Marques (pelo doador) e João Paulo Mello Rodrigues Sarmento (pelo donatário). 17DB056 - e-PAD 35.190/2017.

TRIBUNAL REGIONAL DO TRABALHO DA 4ª REGIÃO

DIRETORIA-GERAL DE COORDENAÇÃO ADMINISTRATIVA
SECRETARIA ADMINISTRATIVA

AVISO DE PENALIDADE

O Tribunal Regional do Trabalho da 4ª Região resolve aplicar a Editora Gráfica Rio Cidade Ltda - ME, CNPJ nº 05.933.053/0001-89, a penalidade de impedimento de licitar e contratar com a União, com fundamento no artigo 7º da Lei nº 10.520/2002, pelo período de 3 (três) meses a contar desta publicação. A penalidade é resultado da apuração de irregularidades ocorridas na Ata de Registro de Preços nº 10/2017-B, mediante processo administrativo nº 0005898-65.2017.5.04.0000.

JOÃO HENRIQUE CARVALHO DE LIMA RIBAS
Diretor da Secretaria de Administração

SERVIÇO DE LICITAÇÕES E CONTRATOS

EXTRATO DE CONTRATO

ESPÉCIE: Serviços. Nº DO CONTRATO: 101/2017. OBJETO: Prestação de serviço de manutenção preventiva e corretiva de elevador instalado no prédio do Foro Trabalhista de Erechim. CONTRATANTE: Tribunal Regional do Trabalho da 4ª Região. CONTRATADA: Elevadores Atlas Schindler Ltda. FUNDAMENTO LEGAL: Lei nº 8.666/93. PRAZO DE VIGÊNCIA: 12 meses, a contar da assinatura do contrato. PA n°: 0006496-19.2017.5.04.0000. VALOR MENSAL: R$ 600,00. ASSINATURA: 23/10/2017. Nº DA AQUISIÇÃO: CD n° 0495/17-4. ASSINAM: Desa. Beatriz Renck, pelo contratante; Sr. Marcelo Rodrigo Schons e Sra. Lisiane da Silva Prestes, pela contratada.

EXTRATO DE REGISTRO DE PREÇOS

ESPÉCIE: Atas de Registro de Preços nºs 35/2017-A e 35/2017-B, disponíveis no sítio www.trt4.jus.br. OBJETO: Aquisição de impressoras laser monocromáticas. COMERCIAL PORTO ALEGRENSE DE MÁQUINAS CALCULADORAS LTDA, item 1, com o seguinte preço unitário:R$2.500,00; SUPERDATTA SOLUÇÕES EM TECNOLOGIA LTDA-ME, item 2, com o seguinte preço unitário:R$2.750,00. VIGÊNCIA: 12 (doze) meses a contar da assinatura. MODALIDADE DE LICITAÇÃO: Pregão Eletrônico nº 64/2017. Processo AdmE 0005615-42.2017.5.04.0000.

EXTRATO DE TERMO ADITIVO

ESPÉCIE: Termo Aditivo Primeiro ao Contrato nº 80/2016. RESUMO DO OBJETO: Acréscimo de 65 unidades de microcomputadores padrão mini desktop. CONTRATANTE: Tribunal Regional do Trabalho da 4ª. Região. CONTRATADO: Positivo Informática S.A. VALOR UNITÁRIO: R$ 3.175,00. NOVO VALOR TOTAL: R$ 4.492.625,00. FUNDAMENTO LEGAL: Lei n.º 8.666/93. N°. DA AQUISIÇÃO: ARP nº 15/16-9. Nº DO PROCESSO: PA 0006415-07.2016.5.04.0000. DATA DA ASSINATURA: 20/10/2017. ASSINAM: Desa. Beatriz Renck, pelo contratante, e Sr. Gilson Della Nina de Almeida, pela contratada.

TRIBUNAL REGIONAL DO TRABALHO DA 5ª REGIÃO
DIRETORIA-GERAL

AVISOS DE LICITAÇÃO
PREGÃO ELETRÔNICO Nº 16/2017

PROCESSO: 2524/2017. OBJETO: Aquisição de aparelhos telefônicos DECT Handset, compatíveis com a Central Alcatel OmniPCX Enterprise, Protocolo DECT Gap plus ou Gap. ABERTURA: 27 de novembro de 2017, às 14 horas (horário de Brasília). LOCAL: Ambiente eletrônico no site da Internet www.comprasnet.gov.br, provido pelo SERPRO. EDITAL: Disponível no mesmo endereço eletrônico.

Salvador, 10 de novembro de 2017.
RICARDO ALMEIDA DE BARROS
Pregoeiro

PREGÃO ELETRÔNICO Nº 78/2017

PROCESSO: 10288/2017. OBJETO: Contratação de empresa especializada para execução de serviço de Suporte técnico e Garantia para o Storage EMC VNX5500. ABERTURA: 27 de novembro de 2017, às 14 horas (horário de Brasília). LOCAL: Ambiente eletrônico no site da Internet www.comprasnet.gov.br, provido pelo SERPRO. EDITAL: Disponível no mesmo endereço eletrônico.

Salvador, 10 de novembro de 2017.
SADINOEL PEREIRA DE SOUZA
Pregoeiro

TRIBUNAL REGIONAL DO TRABALHO DA 6ª REGIÃO

EXTRATO INEXIGIBILIDADE DE LICITAÇÃO

CONTRATANTE: TRT da 6ª REGIÃO. CONTRATADA: Instituto Superior de Ensino, Estudo e Pesquisa Em Ciências Sociais Ltda. OBJETO: Contratação do Curso de auditoria baseada em riscos, 16 horas. PROAD: 18.372/17. MODALIDADE: Inexigível. DOTAÇÃO ORÇAMENTÁRIA: Elemento de Despesa 3390.39.48, Programas de Trabalho 02122057142560026 - Apreciação de Causas na Justiça do Trabalho - Cap. Rec. Humanos - Plano Orç. 02. FUNDAMENTO LEGAL: Art. 25, inc. II, c/c art. 13, inc. VI, ambos da Lei nº 8.666/93. VALOR: R$ 20.000,00. DATA DA RATIFICAÇÃO:10/11/2017. AUTORIDADE RATIFICADORA: NISE PEDROSO LINS DE SOUSA - Desembargadora Diretora da Escola Judicial do TRT da 6ª Região.

AVISO DE SUSPENSÃO
CONCORRÊNCIA TRT6 Nº 2/2017

Proc. TRT nº 050/2017.

O Tribunal Regional do Trabalho da 6ª Região, por meio da Comissão Especial de Licitação, sito no Cais do Apolo, 739 - Recife - PE, torna pública a SUSPENSÃO da sessão de desempate e divulgação do resultado final da concorrência em epígrafe, publicada no DOU, Seção III, f. 129, do dia 06/11/2017, com base no art.109, §§ 2º e 3º da Lei 8.666/93, em face de recurso interposto pela empresa Multcompe Comércio e Serviço em Geral Eireli-ME. Ficam os licitantes habilitados no certame notificados para apresentar, querendo, contrarrazões ao recurso.

CARLOS EDUARDO ALBUQUERQUE MELLO
Presidente da Comissão

TRIBUNAL REGIONAL DO TRABALHO DA 7ª REGIÃO
DIRETORIA-GERAL
SECRETARIA ADMINISTRATIVA

EXTRATOS DE CONTRATOS

Contrato 39/17.PE nº 44/17.Proc.334/17.Contratada:Giovani Serviços Arcondicionado Ltda.CNPJ:03.373.590/0001-96.Objeto:Contratação de empresa especializada p/ prestação de serviço de manutenção preventiva e corretiva dos sistemas de ar condicionado dos prédios deste TRT, Fórum Autran Nunes e Varas do Trabalho do interior do Estado, de forma continuada. Fund. Legal: Leis 8.666/93 e 10.520/02, Decretos 3.555/00 e 5.450/05, e alterações subsequentes, combinada com as demais normas de direito aplicáveis à espécie.Valor Global:R$ 547.998,32, sendo R$ 40.201,36 mensais, relativos à manutenção preventiva e corretiva nos períodos da capital e R$ 16.395,50 por trimestre, relativos à manutenção preventiva e corretiva nas Varas do Trabalho do interior do Estado.2017NE001469 e 2017NE001470.Signatários.: Maria Eveline Fernandes Barreto, Diretora-Geral/Ordenadora de Despesa/TRT 7ª, e Manoel Giovani Batista de Souza,pela Contratada, em 06/11/17.

Contrato 42/17.PROAD nº 198/17.Contratada:Eurides Paulo Cardoso do Nascimento-ME. CNPJ: 23.444.546/0001-37.Objeto:Contratação de empresa especializada p/ prestação de serviço de ginástica laboral.Fund. Legal: Lei 10.520/02, Decreto 3.555/00 e alterações posteriores, Decreto 5.450/05 e subsidiariamente pela Lei 8.666/93 e alterações subsequentes, combinada com as demais normas de direito aplicáveis à espécie.Valor Total:R$ 26.496,00.2017NE001369.Signatários.: Maria Eveline Fernandes Barreto, Diretora-Geral/Ordenadora de Despesa/TRT 7ª, e Luiz Carlos Cardoso do Nascimento Júnior,pela Contratada, em 09/11/17.

TRIBUNAL REGIONAL DO TRABALHO DA 8ª REGIÃO
SECRETARIA
COORDENAÇÃO DE RECURSOS HUMANOS

RETIFICAÇÃO

No Extrato de Termo de Cessão Uso Nº 17/2017, publicado no DOU nº 216, de 10/11/2017, Seção 3 - página 217, relativo ao PROCESSO TRT8 nº 2906/2017;

Onde se lê: "PROCESSO TRT8 Nº 1818/2017;"

Leia-se: "PROCESSO TRT8 Nº 2906/2017;".

TRIBUNAL REGIONAL DO TRABALHO DA 9ª REGIÃO

EXTRATO DE CONTRATO

Contrato nº 91/2017. Contratante: Tribunal Regional do Trabalho da 9ª Região. Contratada: 4U Digital Comércio e Serviços Eireli EPP, CNPJ 21.982.891/0001-07. Objeto: Aquisição de 3 unidades de scanners digitais. Valor total: R$ 35.850,00. Data da assinatura: 28/10/2017. Dotação Orçamentária: Programa - Apreciação de Causas na Justiça do Trabalho, Natureza da Despesa - 4.4.90.52.00 - subelemento 35. Vinculação: Processo Carona nº 23/2017. Processo Geral nº 893/2017. Fundamento legal: artigo 15, §3º, da Lei 8666/93, e artigos 15 e 22 do Decreto 7892/13. Signatários: Patrícia Aimée Bruel Antonio - Ordenadora de Despesa, pelo Contratante, e Myllena Lira Xavier - Diretora, pela Contratada.

EXTRATOS DE DISPENSA DE LICITAÇÃO

Processo de dispensa de licitação PR nº 54/2017, Processo Geral 826/2017. Fundamento legal: Art. 24, inciso XI da Lei 8.666/93. Reconhecimento da dispensa em 19/10/2017: Patrícia Aimée Bruel Antonio, Ordenadora da Despesa e ratificação em 20/10/2017: Desembargador Arnor Lima Neto, Presidente. Contrato nº 88/2017. Contratante: Tribunal Regional do Trabalho da 9ª Região. Contratada: SC Medical Comércio e Serviço Eireli - ME - CNPJ 12.246.862/0001-88. Objeto: prestação de serviços de manutenção preventiva e corretiva em equipamentos da área médica-odontológica. Valor estimado para o período de vigência: R$ 24.371,04. Vigência: de 09/11/2017 a 05/06/2018. Data da assinatura do contrato: 09/11/2017. Dotação Orçamentária: Programa Apreciação de Causas na Justiça do Trabalho; Natureza: 3.3.90.39. Signatários: Patrícia Aimée Bruel Antonio - Ordenadora da Despesa pelo Contratante, e Lorinil Acosta - Sócio Proprietário, pela Contratada.

Processo nº 39/2017. Processo Geral nº 612/2017. Contratante: Tribunal Regional do Trabalho da 9ª Região. Contratado: Universidade Livre para a Eficiência Humana - UNILEHU, CNPJ 06.977.673/0001-82. Objeto: contratação de 2 jovens aprendizes. Vigência: 24 meses. Valor mensal unitário: R$ 1.894,06. Dotação Orçamentária: Apreciação de Causas Na Justiça do Trabalho. Natureza: 3.3.90.39.00. Amparo legal: Art. 24, XIII, da Lei nº 8.666/93. Reconhecimento em 24/10/2017: Patrícia Aimée Bruel Antonio - Ordenadora da Despesa. Ratificação em 26/10/2017: Arnor Lima Neto - Presidente.

AVISO DE ALTERAÇÃO
PREGÃO Nº 64/2017

Comunicamos que o edital da licitação supracitada, publicada no D.O.U de 27/10/2017 foi alterado. Objeto: Pregão Eletrônico - Fornecimento e instalação de sistema de Circuito Fechado de Televisão (CFTV) nas unidades judiciárias do TRT - 9ª Região, conforme condições estabelecidas no Termo de Referência (Anexo I) do edital do Pregão 62/2017. Total de Itens Licitados: 00001 Novo Edital: 13/11/2017 das 08h00 às 17h59. Endereço: Rua Vicente Machado, 147, Centro, 10 Andar Centro - CURITIBA - PR. Entrega das Propostas: a partir de 13/11/2017 às 08h00 no site www.comprasnet.gov.br. Abertura das Propostas: 24/11/2017, às 14h00 no site www.comprasnet.gov.br.

PAULO CELSO GERVA
Pregoeiro

(SIDEC - 10/11/2017) 080012-00001-2017NE000284

TRIBUNAL REGIONAL DO TRABALHO DA 10ª REGIÃO

AVISOS DE LICITAÇÃO
PREGÃO Nº 67/2017 UASG 080016

Processo: 17.0.000001956-9 . Objeto: Pregão Eletrônico - Contratação de empresa visando ao fornecimento e instalação de sistemas de detecção e alarme de incêndio wireless, conforme especificações constantes do Edital. Total de Itens Licitados: 00001. Edital: 13/11/2017 de 10h00 às 17h00. Endereço: Sas Quadra 01 Bloco d Praça Dos Tribunais Superiores Asa Sul - BRASILIA - DF ou www.comprasgovernamentais.gov.br/edital/080016-05-67-2017. Entrega das Propostas: a partir de 13/11/2017 às 10h00 no site www.comprasnet.gov.br. Abertura das Propostas: 24/11/2017 às 14h00 no site www.comprasnet.gov.br.

(SIDEC - 10/11/2017) 080016-00001-2017NE000038

PREGÃO Nº 663/2017 - UASG 080016

Processo: 15.0.000005195-8 . Objeto: Pregão Eletrônico - Registro de preços para aquisição de veículos, conforme especificações do Edital. Total de Itens Licitados: 00002. Edital: 13/11/2017 de 10h00 às 17h00. Endereço: Sas Quadra 01 Bloco d Praça Dos Tribunais Superiores Asa Sul - BRASILIA - DF ou www.comprasgovernamentais.gov.br/edital/080016-05-663-2017. Entrega das Propostas: a partir de 13/11/2017 às 10h00 no site www.comprasnet.gov.br. Abertura das Propostas: 28/11/2017 às 14h00 no site www.comprasnet.gov.br.

ANDERSON DOS SANTOS ALMEIDA
Chefe do Núcleo de Licitações

(SIDEC - 10/11/2017) 080016-00001-2017NE000038

TRIBUNAL REGIONAL DO TRABALHO DA 12ª REGIÃO
SECRETARIA
SECRETARIA ADMINISTRATIVA

EXTRATOS DE TERMOS ADITIVOS

Processo: PRE 11504/2013. Partes: Tribunal Regional do Trabalho da 12ª Região e Mobra Serviços de Vigilância Ltda. Objeto: Prorrogar o prazo de vigência do contrato, no período compreendido entre 17-1-2018 a 26-12-2018. Data da assinatura: 10-11-2017. Pelo Contratante: Ana Paula Volpato Wronski, Diretora-Geral da Secretaria. Pela Contratada: Antônio Carlos Coelho, Sócio-Administrador.

Processo: PR 8323/2015. Partes: Tribunal Regional do Trabalho da 12ª Região e Elevadores Otis Ltda. Objeto: 1. prorrogar a vigência do contrato no período de 14-12-2017 a 13-12-2018; 2. corrigir o valor contratual pela variação do IPCA/IBGE, relativo ao período aquisitivo de dezembro/16 a novembro/17, a partir de 1º-1-2018; 3. alterar a cláusula quarta - do recebimento do objeto. Data da assinatura: 10-11-2017. Pelo TRT: Ana Paula Volpatp Wronski, Diretora-Geral da Secretaria. Pela Contratada: Emerson Fontana de Souza, Procurador.

AVISOS DE LICITAÇÃO
PREGÃO N.º 9951/2017

O Tribunal Regional do Trabalho da 12ª Região torna público que realizará licitação, na modalidade de Pregão, na forma presencial, para contratação de empresa para fornecimento de água mineral para consumo nas Unidades do TRT-SC situadas em Florianópolis, São José e Palhoça.

1 - Os envelopes com a proposta e a documentação deverão ser entregues em mãos na data e horário da Sessão Pública para o recebimento das Propostas, que se dará às 13:30 horas do dia 27/11/2017, na sala de Reuniões da Secretaria Administrativa, no 10º andar do prédio sede deste Tribunal, situado na rua Esteves Júnior, nº 395, Centro, Florianópolis/SC.

2 - O edital deverá ser retirado no site www.trt12.jus.br. Outras informações poderão ser obtidas junto ao Setor de Preparo de Licitações no endereço acima, ou pelos telefones (48) 3216-4069 ou 3216-4091, fax (48) 3216-4016 e e-mail cpl@trt12.jus.br, no horário compreendido entre as 12 e 19 horas.

PREGÃO ELETRÔNICO Nº 10664/2017

O Tribunal Regional do Trabalho da 12ª Região torna público que realizará licitação, na modalidade de Pregão, na forma eletrônica, para aquisição de licenças de renovação (RENEW) do software de backup Tivoli Storage Manager (SPECTRUM PROTECT).

1 - Prazo: as propostas deverão ser postadas no site licitações-e do Banco do Brasil até as 17 horas do dia 28/11/2017. A sessão para disputa terá início às 13:30 horas do dia 29/11/2017. O horário referência é o de Brasília.

2 - Obtenção do edital e informações: o edital deverá ser retirado no site www.licitacoes-e.com.br. Outras informações poderão ser obtidas junto ao Setor de Preparo de Licitações no site www.trt12.jus.br ou pelos telefones (48) 3216-4069 ou 3216-4091, fax (48) 3216-4016 e e-mail cpl@trt12.jus.br, no horário compreendido entre as 12 e 19 horas.

Florianópolis, 10 de novembro de 2017.
ANDREIA HAWERROTH EXTERKÖTTER
Assistente-Chefe do Setor de Preparo de Licitações

TRIBUNAL REGIONAL DO TRABALHO DA 13ª REGIÃO

EXTRATO DO CONTRATO TRT Nº 34/2017

Processo TRT nº 10.868/2017. Contratante: Tribunal Regional do Trabalho da 13.ª Região. Contratada: Oracle do Brasil Sistemas Ltda. (CNPJ n.º 59.456.277/0001-76). Objeto: Contratação de suporte técnico para as licenças dos Softwares Oracle Database Enterprise Edition, Real Application Clusters, Tuning Pack, Diagnostics Pack com direito a atualizações de versão, correção de bugs e melhorias de segurança. Natureza de Despesa: 339039. Programa de Trabalho: 0212605712C730001. Nota de Empenho n.º 2017NE000851. Valor mensal do contrato: R$ 20.967,35 (vinte mil, novecentos e sessenta e sete reais e trinta e cinco centavos). Vigência: 12 (doze) meses, contados a partir da sua assinatura. Assinatura: 21/10/2017. Assinam: Paulo Lindenberg Castor de Lima, Diretor-Geral, pelo Contratante, e Ana Cláudia Lopes, Representante Legal, pela Contratada.

EXTRATOS DE TERMOS ADITIVOS

Termo Aditivo Nº 2/2017 Ao Contrato TRT Nº 13/2013. Processo TRT nº 10.810/2017. Contratante: Tribunal Regional do Trabalho da 13ª Região. Contratada: Refriline Refrigeração Ltda. (CNPJ nº 02.947.911/0001-56). Objeto: Prorrogação do prazo de vigência do Contrato TRT nº 13/2013, conforme previsto em sua Cláusula Quarta, por mais 12 (doze) meses, contados a partir de 26/11/2017, com fundamento no art. 57, inciso II, da Lei nº 8.666/93. Data da assinatura: 10/11/2017. Assinam: Paulo Lindenberg Castor de Lima, Diretor-Geral, pelo Contratante, e Adaurio Almeida, Diretor, pela Contratada.

Termo Aditivo Nº 3/2017 Ao Contrato TRT Nº 39/2014. Processo TRT nº 13.154/2017. Contratante: Tribunal Regional do Trabalho da 13ª Região. Contratada: AP Engenharia e Arquitetura Ltda. (CNPJ n.º 01.664.506/0001-68). Objeto: Alteração do Contrato com acréscimo de serviços descritos pela Comissão de Fiscalização no Projeto Básico, nas planilhas orçamentárias e composições constantes do Protocolo TRT nº 13.154/2017 que, independente de transcrição, passam a ser parte integrante do mencionado instrumento contratual; bem como alteração dos itens 10.1.30 e 10.1.31 do Contrato. Do valor: Em virtude dos acréscimos, no valor de R$ 635.109,48, descritos no Projeto Básico, o valor do Contrato passou de R$ 30.233.006,70 para R$ 30.868.116,18. Data da assinatura: 10/11/2017. Assinam: Paulo Lindenberg Castor de Lima, Diretor-Geral, pelo Contratante, e Marcelo Antonio Pontes de Araújo, Sócio-Diretor, pela Contratada.

TRIBUNAL REGIONAL DO TRABALHO DA 14ª REGIÃO
DIRETORIA-GERAL

EXTRATO DE TERMO ADITIVO

4º Termo Aditivo Ao Contrato Nº 35/2015. Processo Adm. Virtual - PROAD Nº 13.158/2016. Contratante: TRT-14ª REGIÃO. Contratada: RODONPRINT COPIADORAS DE RONDÔNIA LTDA. CNPJ N.º 84.654.276/0001-83. Objeto: prorrogação da vigência, a fixação de gasto, a dotação orçamentária e a ratificação dos servidores que farão a fiscalização do Contrato n. 35/2015. Vigência: 03/12/2017 a 02/12/2018. Assinado: 03/11/2017. Dotação Orçamentária: programa de trabalho 02.122.0571.4256.6020, natureza da despesa 3390.39.17, correspondendo ao valor total de R$ 23.888,40. Assinaturas: Lélio Lopes Ferreira Júnior, Diretor Geral das Secretarias do TRT 14 e, de outro, Sra. Maria Moreira Arruda Rangel , representante da contratada.

TRIBUNAL REGIONAL DO TRABALHO DA 16ª REGIÃO

AVISO DE ADIAMENTO
TOMADA DE PREÇOS Nº 2/2017

(PA 5376/2017).

Comunicamos o adiamento da abertura da licitação supracitada, cujo Edital de licitação foi publicado no D.O.U., de 25/10/2017. Objeto: Contratação de empresa de engenharia civil e/ou arquitetura para execução de serviços de reforma e adaptação dos banheiros públicos e hall dos elevadores do prédio sede do Tribunal Regional do Trabalho da 16ª Região, conforme condições estabelecidas no Projeto Básico, parte integrante do Edital. Nova data de abertura a ser divulgada posteriormente.

São Luís, 10 de novembro de 2017.
GISELE FERNANDES AZEVEDO CUTRIM
Presidente da Comissão de Licitação

AVISO DE LICITAÇÃO
PREGÃO Nº 42/2017 UASG 080018

Processo: 6881/2017 . Objeto: Pregão Eletrônico - Contratação de empresa, para prestação dos serviços de instalação de sistema de proteção contra descargas atmosféricas (SPDA), incluindo o fornecimento de todos os equipamentos e matérias necessários a execução do serviço, conforme especificações e quantidades estabelecidas no Anexo I (Termo de Referência), que é parte integrante do Edital. Total de Itens Licitados: 00001. Edital: 13/11/2017 de 08h00 às 12h59 e de 13h00 às 17h59. Endereço: Avenida Vitorino Freire 2001 - Areinha SAO LUIS - MA ou www.comprasgovernamentais.gov.br/edital/080018-05-42-2017. Entrega das Propostas: a partir de 13/11/2017 às 08h00 no site www.comprasnet.gov.br. Abertura das Propostas: 29/11/2017 às 10h00 no site www.comprasnet.gov.br. Informações Gerais: Em caso de divergência entre as especificações do objeto descritas no Comprasgovernamentais e as especificações constantes deste Edital e seus anexos, prevalecerão as últimas.

RAIMUNDO NONATO MONTEIRO FILHO
Pregoeiro

(SIDEC - 10/11/2017) 080018-00001-2017NE000048

AVISO DE SUSPENSÃO
TOMADA DE PREÇOS Nº 2/2017 (PA 5376/2017)

Comunicamos a suspensão da licitação supracitada, cujo Edital de licitação foi publicado no D.O.U., de 25/10/2017. Objeto: Contratação de empresa de engenharia civil e/ou arquitetura para execução de serviços de reforma e adaptação dos banheiros públicos e hall dos elevadores do prédio sede do Tribunal Regional do Trabalho da 16ª Região, conforme condições estabelecidas no Projeto Básico, parte integrante do Edital. Nova data de abertura a ser publicada posteriormente.

São Luís, 10 de novembro de 2017.
GISELE FERNANDES AZEVEDO CUTRIM
Presidente da Comissão de Licitação

TRIBUNAL REGIONAL DO TRABALHO DA 17ª REGIÃO

EXTRATO DE INEXIGIBILIDADE DE LICITAÇÃO

PROCESSO: PAe Nº 0002286-48.2016.5.17.0500. OBJETO: Curso de reciclagem para servidores ocupantes do cargo de Técnico Judiciário, Especialidade Segurança. Valor total da contratação R$56.250,00. CONTRATADA: CTTE Treinamento Ltda. ME, CNPJ n.º 04.852.808/0001-58. CONTRATANTE: Tribunal Regional do Trabalho da 17ª Região. FUNDAMENTO LEGAL: Artigo 25, II, c/c art. 13, VI, da Lei nº 8.666/93. RECONHECIMENTO DA INEXIGIBILIDADE: Em 30/10/2017, por Carlos Tadeu Goulart, Diretor-Geral. RATIFICAÇÃO: Em 08/11/2017, pelo Desembargador Presidente, Mário Ribeiro Cantarino Neto.

TRIBUNAL REGIONAL DO TRABALHO DA 18ª REGIÃO

EXTRATOS DE CONTRATOS

PROCESSO: TRT/18ª PA n° 14879/2017. CONTRATO: SLC-SEC 068/2017. CONTRATADA: CONSUL PATRIMONIAL LTDA - EPP. CNPJ: 04.934.077/0001-90. OBJETO: Serviços de elaboração de laudos de avaliação de imóveis e sua homologação junto à SPU. VALOR TOTAL ESTIMADO: R$ 80.000,00. VIGÊNCIA: 12 meses a contar da assinatura. FUNDAMENTO LEGAL: PE nº 052/17, Leis 8.666/93 e 10.520/02, Dec. nº 5.450/05 e LC 123/06. RECURSOS ORÇAMENTÁRIOS: Programa de Trabalho: 02.122.0571.4256.0052. Natureza da Despesa: 3390.39. Nota de Empenho Estimativo: 2017NE001383. DATA DE ASSINATURA: 10/11/2017.

PROCESSO: TRT/18ª PA n° 17178/2017. CONTRATO: SLC-SEC 069/2017. CONTRATADA: ALTO RELLEVO PRODUTORA DE EVENTOS EIRELLI - EPP. CNPJ: 07.365.598/0001-61. OBJETO: Serviços de sonorização, transmissão, projeção de imagens e filmagem de cursos e solenidades do Tribunal. VALOR TOTAL ESTIMADO: R$ 21.698,00. VIGÊNCIA: Da assinatura até 31.12.2017. FUNDAMENTO LEGAL: PE nº 066/17, Leis 8.666/93 e 10.520/02, Dec. nº 5.450/05 e LC 123/06. RECURSOS ORÇAMENTÁRIOS: Programa de Trabalho: 02.131.0571.2549.0052 e 02.122.0571.4256.0052. Natureza da Despesa: 3390.39. Notas de Empenho Estimativo: 2017NE001449 e 2017NE001450. DATA DE ASSINATURA: 08/11/2017.

EXTRATO DE RESCISÃO

PROCESSO: TRT/18ª PA nº 9841/2015. CONTRATADA: VETOR EMPREENDIMENTOS LTDA-EPP. ESPÉCIE: Rescisão do contrato nº 067/2015, a contar do dia 10/11/2017. FUNDAMENTO LEGAL: Art. 79, I, c/c com art. 78, I, ambos da Lei nº 8.666/93. DATA DE ASSINATURA: 10/11/2017.

EXTRATOS DE TERMOS ADITIVOS

PROCESSO: TRT/18ª PA nº 23345/2016. CONTRATADA: ENGEFAP ENGENHARIA LTDA-EPP. ESPÉCIE: 1º termo aditivo ao contrato nº 035/2017. OBJETO: Altera o valor estimado do contrato para R$ 562.5000,00. FUNDAMENTO LEGAL: Art. 65, I, "b" e §1º da Lei nº 8.666/93. DATA DE ASSINATURA: 10/11/2017.

PROCESSO: TRT/18ª PA nº 5464/2013. CONTRATADA: CONSTRUTORA E INCORPORADORA CONCRETIZA LTDA. ESPÉCIE: 9º termo aditivo ao contrato nº 101/2013. OBJETO: Prorroga a vigência do contrato até 31/12/2018. FUNDAMENTO LEGAL: Art. 57, §1°, V da Lei nº 8.666/93. DATA DE ASSINATURA: 10/11/2017.

AVISOS DE LICITAÇÃO
PREGÃO Nº 64/2017 UASG 080020

Processo: 17297/2017 . Objeto: Pregão Eletrônico - Aquisição de medicamentos e materiais para atender às necessidades da Seção de Assistência Odontológica deste TRT, de acordo com o edital. Total de Itens Licitados: 00030. Edital: 13/11/2017 de 08h00 às 16h00. Endereço: Rua 51 C/ T-1 Nº 1403 Lt. 7 a 22 Qd. 22 Setor Bueno GOIANIA - GO ou www.comprasgovernamentais.gov.br/edital/080020-05-64-2017. Entrega das Propostas: a partir de 13/11/2017 às 08h00 no site www.comprasnet.gov.br. Abertura das Propostas: 28/11/2017 às 10h00 no site www.comprasnet.gov.br.

THAIS ARTIAGA ESTEVES NUNES
Pregoeira

(SIDEC - 10/11/2017) 080020-00001-2017NE000043

PREGÃO Nº 73/2017 - UASG 080020

Processo: 19320/2017 . Objeto: Pregão Eletrônico - Contratação dos serviços de manutenção preventiva e corretiva, com reposição de peças, para os equipamentos odontológicos deste Tribunal Regional do Trabalho, conforme Edital. Total de Itens Licitados: 00001. Edital: 13/11/2017 de 08h00 às 17h00. Endereço: Rua 51 C/ T-1 Nº 1403 Lt. 7 a 22 Qd. 22 Setor Bueno GOIANIA - GO ou www.comprasgovernamentais.gov.br/edital/080020-05-73-2017. Entrega das Propostas: a partir de 13/11/2017 às 08h00 no site www.comprasnet.gov.br. Abertura das Propostas: 28/11/2017 às 13h00 no site www.comprasnet.gov.br.

BRUNO DAHER DE MIRANDA
Pregoeiro

(SIDEC - 10/11/2017) 080020-00001-2017NE000043

TRIBUNAL REGIONAL DO TRABALHO DA 20ª REGIÃO
DIRETORIA-GERAL

RESULTADO DE JULGAMENTO
PREGÃO ELETRÔNICO Nº 29/2017

O Tribunal Regional do Trabalho da 20ª Região torna público o resultado do Pregão Eletrônico nº 29/2017, objetivando a aquisição de condicionadores de ar. Os lotes 01, 03 e 04 restaram fracassados. Os demais lotes foram adjudicados na forma indicada a seguir:

Lote	Empresa	CNPJ	Valor Total (R$)
2	LICITA DISTRIBUIDORA COMERCIO E SERVICOS EIRELI	21.278.884/0001-10	12.500,00
5	LICITA DISTRIBUIDORA COMERCIO E SERVICOS EIRELI	21.278.884/0001-10	19.689,90
6	PRIME COMERCIAL LTDA ME	16.602.451/0001-39	16.349,92
7	PRIME COMERCIAL LTDA ME	16.602.451/0001-39	155.394,96
8	ROKA ASSISTANCE COMERCIO E SERVICOS LTDA - ME	22.665.775/0001-19	52.999,98
9	H M DISTRIBUIDORA COMERCIO E SERVICOS LTDA - ME	10.139.520/0001-33	84.799,92
10	PRIME COMERCIAL LTDA ME	16.602.451/0001-39	24.449,31
11	ROKA ASSISTANCE COMERCIO E SERVICOS LTDA - ME	22.665.775/0001-19	169.399,82
12	ROKA ASSISTANCE COMERCIO E SERVICOS LTDA - ME	22.665.775/0001-19	55.399,98
13	CCK COMERCIAL EIRELI	22.065.938/0001-22	76.857,24
14	H M DISTRIBUIDORA COMERCIO E SERVICOS LTDA - ME	10.139.520/0001-33	18.348,99

Aracaju, 10 de novembro de 2017.

SIDNEY FONTES SILVA

Chefe do NULIC

TRIBUNAL REGIONAL DO TRABALHO DA 21ª REGIÃO
DIRETORIA-GERAL
SECRETARIA ADMINISTRATIVA
SEÇÃO DE CONTRATOS ADMINISTRATIVOS

EXTRATO DE CONTRATO

Processo TRT Nº 112.124/2013. Contrato: TRT/CAd Nº 34/2017. Contratante: TRT da 21ª Região. Cessionária: Ordem dos Advogados do Brasil - Secção do Rio Grande do Norte. Objeto: Cessão de uso de espaço de bem público. Fundamento Legal: Inexigibilidade de Licitação, conforme Leis n°s 8.666/93, 9.636/1998 e 8.906/1994, Decreto-Lei nº 9.760/1946, Decreto nº 3.725/2001, Resolução nº 87/11-CSJT e IN nº 01/2014-SPU. Assinatura: Data da Assinatura: 19/10/2017. Signatários: Desembargadora Maria Auxiliadora Barros de Medeiros Rodrigues, Presidente, pelo Contratante, e Paulo de Souza Coutinho Filho, Presidente, pela contratada.

EXTRATO DE RESCISÃO

Processo TRT Nº 112.124/2013. Contratante: TRT da 21ª Região. Contratada: Ordem dos Advogados do Brasil-Secção do Rio Grande do Norte. Objeto: Rescisão amigável do Contrato de cessão de uso de espaço de bem público, TRT/CAD nº 018/2014. Fundamento Legal: Art. 79, II, § 1º da Lei nº 8.666/93, c/c a Cláusula Quinta do contrato. Vigência: A partir da data de assinatura do novo contrato (19/10/2017). Data da Assinatura: 19/10/2017. Signatários: Desembargadora Maria Auxiliadora Barros de Medeiros Rodrigues, Presidente, pelo Contratante, e Paulo de Souza Coutinho Filho, Presidente, pela contratada.

TRIBUNAL REGIONAL DO TRABALHO DA 22ª REGIÃO
DIRETORIA-GERAL DE ADMINISTRAÇÃO

EXTRATO DE TERMO ADITIVO

5º termo aditivo ao contrato nº 22/2012, firmado com a empresa Oracle do Brasil Sistemas Ltda. Objeto: prorrogação da vigência por 6 meses, a contar de 1º/11/2017 a 30/4/2018; Fundamento legal: art. 57, §4º, da Lei nº 8.666/93. Processo: 509/2012. Cobertura Orçamentária: ND 33903908. PT 0212605712C730001. Valor: R$ 61.665,30. Nota de Empenho: 296/2017, de 18/4/2017. Assinam: Adão Alves dos Santos (p/contratante) e Ana Cláudia Lopes (p/contratada).

TRIBUNAL REGIONAL DO TRABALHO DA 24ª REGIÃO
DIRETORIA-GERAL

EXTRATO DE TERMO ADITIVO

Proc. 6997/2015. Contratante: TRT da 24ª Região, CNPJ nº 37.115.409/0001-63. Contratada: OI S.A., CNPJ nº 76.535.764/0001-43. Espécie: 1º Termo Aditivo ao Contrato nº 09/2016. Objeto: Ajustar o valor da contratação e prorrogar o prazo de vigência do por 90 dias, a contar de 11.11.2017 até 08.02.2018. Fundamento legal: arts. 57, inciso II, e 65, II, d, c/c com o § 5°, todos da Lei nº 8.666/93. Valor mensal estimado R$ 2.211,08. PT 02.122.0571.4256.0054. ND 3.3.90.39.58, 2017NE001105. Data assinatura: 10.11.2017. Assinatura: Gerson Martins de Oliveira/Contratante; Michele Fernandes Borges e Bruno Rudolfo Engelhardt/Contratada.

JUSTIÇA FEDERAL
1ª REGIÃO
SEÇÃO JUDICIÁRIA NO AMAPÁ

AVISO DE LICITAÇÃO
PREGÃO ELETRÔNICO Nº 27/2017 - UASG 090037

Nº Processo: 0872-04.2017 . Objeto: Pregão Eletrônico - Contratação de empresa para fornecimento e instalação de portão para entrada de veículos de serviços no edifício sede da Justiça Federal do Amapá conforme condições, quantidades e exigências estabelecidas no termo de referência. Total de Itens Licitados: 00001. Edital: 13/11/2017 de 09h00 às 12h00 e de 13h00 às 16h59. Endereço: Rodovia Norte Sul, S/nº, Infraero Ii MACAPA - AP ou www.comprasgovernamentais.gov.br/edital/090037-05-27-2017. Entrega das Propostas: a partir de 13/11/2017 às 09h00 no site www.comprasnet.gov.br. Abertura das Propostas: 24/11/2017 às 10h00 no site www.comprasnet.gov.br.

EDUARDO BRAZ BARROS FERREIRA
Pregoeiro

(SIDEC - 10/11/2017) 090037-00001-2017NE000064

SEÇÃO JUDICIÁRIA NO AMAZONAS

EXTRATO DE TERMO ADITIVO

Espécie: Segundo Termo Aditivo ao Contrato nº 17/2017, Contratante: Justiça Federal de Primeiro Grau - Seção Judiciária do Estado do Amazonas. Contratada: Instala Engenharia e Construções Ltda. Objeto: Alterações do Caput da Cláusula Segunda - Do Preço, do Caput da Cláusula Sétima - Da Prestação da Garantia, do Parágrafo Primeiro da Cláusula Nona - Da Dotação Orçamentária, do Caput da Cláusula Décima Segunda - Da Vigência, bem como a inclusão do Anexo I, Planilha Orçamentária. Base Legal: Art. 58, I, §1º c/c Art. 65, I, "a" e "b" e §1º, todos da Lei nº 8.666/93 e alterações posteriores. Processo Administrativo nº 0001059-15.2017.4.01.8002. Vigência: 100 dias contados a partir do 5º dia útil da ciência da Ordem de Execução do Serviço, tendo seu início em 14/08/2017 e término em 21/11/2017. Data de Assinatura: 08/11/2017. Assinado por: Dra. Ana Paula Serizawa Silva Podedworny, Juíza Federal Diretora do Foro, pela contratante e Sra. Ivanessa Ferreira Queiroz, Sócia Representante, pela contratada.

SEÇÃO JUDICIÁRIA NA BAHIA

EXTRATOS DE CONTRATOS

ESPÉCIE - 1ª Apostila ao Contrato 36/2016. CONTRATANTE: Justiça Federal de Primeiro Grau na Bahia. CONTRATADA: Katre Mão de Obra Terceirizada Ltda. OBJETO: Reajuste do contrato original passando de R$19.356,61 para R$19.679,70, conforme Convenção Coletiva de Trabalho 2017/2018 SINDLIMP/BA. DOTAÇÃO ORÇAMENTÁRIA: Nota de Empenho nº 2017NE000642; Programa de Trabalho 02061056942570001; Natureza da Despesa: 339037. BASE LEGAL: Lei 8.666/93. Processo administrativo 11076-75.2015.4.01.8004. DATA DE ASSINATURA: 07/11/2017 e 09/11/2017. Assinado por Dra. Cláudia Oliveira da Costa Tourinho Scarpa, pela Contratante, o Sr. João Ricardo de Oliveira, pela Contratada.

ESPÉCIE- 2º Apostila ao Contrato nº 06/2015. Contratante: Justiça Federal de Primeiro Grau - Subseção Judiciária de Jequié, Seção Judiciária da Bahia. CONTRATADA: Pedro Refrigeração Comércio e Serviços Ltda. OBJETO: Reajuste do contrato original passando de R$ 1.793,40 para R$ 1.883,07. DOTAÇÃO ORÇAMENTÁRIA: Programa de Trabalho 02061056942570001; Elemento de Despesa: 33.90.39, Nota de Empenho 2017NE000644. BASE LEGAL: Lei 8.666/93. DATA DE ASSINATURA: 08/11/2017 e 09/11/2017. Assinado por Dra. Cláudia Oliveira da Costa Tourinho Scarpa, pela Contratante e Sr. Pedro Dias dos Santos, pela Contratada.

ESPÉCIE-3º Termo Aditivo ao Contrato nº 06/2015. Contratante: Justiça Federal de Primeiro Grau - Subseção Judiciária de Jequié, Seção Judiciária da Bahia. CONTRATADA: Pedro Refrigeração Comércio e Serviços Ltda. OBJETO: Prorrogação da vigência contratual dos serviços de manutenção preventiva e corretiva com substituição de peças originais dos equipamentos que compõem o sistema de refrigeração de ar da sede própria da Subseção Judiciária de Jequié. VIGÊNCIA: 22/01/2018 a 21/01/2019. DOTAÇÃO ORÇAMENTÁRIA: Programa de Trabalho 02061056942570001; Elemento de Despesa: 33.90.39. BASE LEGAL: Lei 8.666/93. DATA DE ASSINATURA: 08/11/2017 e 09/11/2017. Assinado por Dra. Cláudia Oliveira da Costa Tourinho Scarpa, pela Contratante e Sr. Pedro Dias dos Santos, pela Contratada.

AVISOS DE LICITAÇÃO
PREGÃO ELETRÔNICO Nº 58/2017 - UASG 090012

Nº Processo: 10296672017 . Objeto: Pregão Eletrônico - Aquisição de equipamentos eletrônicos para Seção Judiciária do Estado da Bahia Total de Itens Licitados: 00004. Edital: 13/11/2017 de 08h00 às 12h00 e de 12h01 às 17h00. Endereço: Av. Ulysses Guimaraes, 2799 - Cab Centro Administrativo Sussuarana - SALVADOR - BA ou www.comprasgovernamentais.gov.br/edital/090012-05-58-2017. Entrega das Propostas: a partir de 13/11/2017 às 08h00 no site www.comprasnet.gov.br. Abertura das Propostas: 27/11/2017 às 14h00 no site www.comprasnet.gov.br.

SOLONEY LOPES VALOIS
Pregoeiro

(SIDEC - 10/11/2017) 090012-00001-2017NE000157

PREGÃO ELETRÔNICO Nº 59/2017 - UASG 090012

Nº Processo: 14710112017 . Objeto: Pregão Eletrônico - Contratação de empresa especializada em monitoramento eletrônico, sob o regime de execução por empreitada global, com a finalidade de executar a instalação do Sistema eletrônico de segurança por CFTV (Circuito Fechado de TV Ip) do prédio Sede da Seção Judiciária da Bahia, localizada na Av. Ulisses Guimarães 2799, Sussuarana, Salvador-Ba, conforme especificações e quantitativos definidos no Anexo I do Edital. Total de Itens Licitados: 00001. Edital: 13/11/2017 de 08h00 às 12h00 e de 12h01 às 17h00. Endereço: Av. Ulysses Guimaraes, 2799 - Cab Centro Administrativo Sussuarana - SALVADOR - BA ou www.comprasgovernamentais.gov.br/edital/090012-05-59-2017. Entrega das Propostas: a partir de 13/11/2017 às 08h00 no site www.comprasnet.gov.br. Abertura das Propostas: 27/11/2017 às 15h00 no site www.comprasnet.gov.br.

MARISTELA LIMA DE AMORIM
Pregoeira

(SIDEC - 10/11/2017) 090012-00001-2017NE000157

SEÇÃO JUDICIÁRIA DO DISTRITO FEDERAL
DIRETORIA DO FORO
SECRETARIA ADMINISTRATIVA

EXTRATO DE CONVÊNIO

Processo eletrônico nº 0008150-50.2017.4.01.8005./Convenente: Justiça Federal de Primeiro Grau no Distrito Federal./CNPJ: 05.456.457/0001-29./Conveniada: CAPEMISA SEGURADORA DE VIDA E PREVIDÊNCIA S/A./CNPJ: 08.602.745/0001-32./Espécie: Convênio SJDF nº 04/2017./Objeto: Consignação em folha de pagamento de valores destinados a contribuições para planos de previdência complementar aberta aos servidores e magistrados da CONVENENTE./Fundamentação Legal: Lei nº 8.666/93 e suas alterações e Resolução nº 4, de 14 de março de 2008, do Conselho da Justiça Federal./Vigência: 27/11/2017 a 26/11/2022./Assinam: Erico de Souza Santos, Diretor da Secretaria Administrativa, pela Convenente, e Fábio dos Santos Meziat Lessa, Diretor e Rafael Graça do Amaral, Diretor, pela Conveniada.

SEÇÃO JUDICIÁRIA NO MATO GROSSO

AVISO DE LICITAÇÃO
PREGÃO ELETRÔNICO Nº 47/2017 - UASG 090021

Nº Processo: 73033620174018009 . Objeto: Pregão Eletrônico - Contratação de empresa especializada para prestação de serviços de reforma e adequações na sala da turma recursal no edifício-sede da Seção Judiciária de Mato Grosso. Total de Itens Licitados: 00001. Edital: 13/11/2017 de 08h00 às 17h59. Endereço: Av. Hist. Rubens Mendonça, 4888- Centro Político Administrativo CUIABA - MT ou www.comprasgovernamentais.gov.br/edital/090021-05-47-2017. Entrega das Propostas: a partir de 13/11/2017 às 08h00 no site www.comprasnet.gov.br. Abertura das Propostas: 27/11/2017 às 10h00 no site www.comprasnet.gov.br.

JULIANA SANCHEZ DE ABREU
Pregoeira

(SIDEC - 10/11/2017) 090021-00001-2017NE000108

SEÇÃO JUDICIÁRIA EM MINAS GERAIS

AVISO DE LICITAÇÃO
PREGÃO ELETRÔNICO Nº 49/2017 - SRP

Processo n. 0016814-61.2017.4.01.8008

A Seção Judiciária de Minas Gerais, às 13 horas do dia 27 de novembro de 2017, dará início à abertura das propostas do Pregão em epígrafe, para registro de preços, cujo objeto é o fornecimento de lanches (coffee break) para eventos de capacitação desta Seccional. O pregão será realizado por meio da internet no site www.licitacoes-e.com.br, onde estará disponível o edital. Informações: (31) 3501.1445 ou 3501.1396, nos dias úteis, das 12 às 19 horas.

Belo Horizonte, 10 de novembro de 2017.
MARCELA JÚNIA EMÍDIO DO CARMO
Pregoeira

SEÇÃO JUDICIÁRIA NO PIAUÍ
DIRETORIA DO FORO

AVISOS DE LICITAÇÃO
PREGÃO ELETRÔNICO Nº 27/2017 - UASG 090005

Nº Processo: 38295120174018011 . Objeto: Pregão Eletrônico - A presente licitação tem por objeto o serviço de elaboração de projetos básicos para as Subseções Judiciárias de Floriano/PI e Picos/PI com vistas à: 1) adequação dos atuais quadro elétrico dos Datacenters para absorver dois novos no-breaks de 8KVA; e, 2) construção de toda a estrutura elétrica e de alvenaria necessárias para a instalação de Grupo Motor Gerador de 60 KVA, conforme especificações e condições constantes no ANEXO I - TERMO DE REFERÊNCIA. Total de Itens Licitados: 00002. Edital: 13/11/2017 de 08h00 às 15h00. Endereço: Avenida Miguel Rosa, Nº. 7315 - Bairro: Redenção. TERESINA - PI ou www.comprasgovernamentais.gov.br/edital/090005-05-27-2017. Entrega das Propostas: a partir de 13/11/2017 às 08h00 no site www.comprasnet.gov.br. Abertura das Propostas: 24/11/2017 às 09h00 no site www.comprasnet.gov.br. Informações Gerais: Edital disponível nos sites: www.comprasgovernamentais.com.br e www.jfpi.jus.br

(SIDEC - 10/11/2017) 090005-00001-2017NE000067

PREGÃO ELETRÔNICO Nº 28/2017 - UASG 090005

Nº Processo: 13655420174018011 . Objeto: A presente licitação tem por objeto o serviço de construção/ampliação do arquivo judicial da Subseção Judiciária de Picos/PI, conforme especificações e condições constantes do Anexo I, Termo de Referência. Total de Itens Licitados: 00001. Edital: 13/11/2017 de 08h00 às 15h00. Endereço: Avenida Miguel Rosa, Nº. 7315 - Bairro: Redenção. TERESINA - PI ou www.comprasgovernamentais.gov.br/edital/090005-05-28-2017. Entrega das Propostas: 24/11/2017 às 14h00. Endereço: Rua Santo Antonio, N. 74 Centro - PICOS - PI. Informações Gerais: Edital disponível nos sites www.comprasgovernamentais.gov.br e www.jfpi.jus.br

ROBERTA DA SILVA FREIRE
Pregoeira

(SIDEC - 10/11/2017) 090005-00001-2017NE000067

SECRETARIA ADMINISTRATIVA

EXTRATO DE REGISTRO DE PREÇOS

Processo: 3859-86.2017.4.01.8011. Objeto: aquisição de material elétrico (lâmpadas de LED) para o prédio-sede da Justiça Federal de 1º Grau - Seção Judiciária do Piauí. ATA/FORNECEDOR/ITENS/VALOR UNITÁRIO: ATA N. 15/2017 - LICITE BRASIL COMERCIO E SERVIÇOS EIRELI - ME; CNPJ: 27.184.259/0001-96 - Itens: 01/R$ 15,99; 02/R$ 12,42; POTÊNCIA MATERIAIS DE CONSTRUÇÃO EIRELI-EPP; CNPJ: 22.356.205/0001-47 - Item: 03/R$ 11,15. Vigência: 10/11/2017 a 09/11/2018. Íntegra da ARP: Comprasnet e www.jfpi.jus.br.

SEÇÃO JUDICIÁRIA EM RONDÔNIA
DIRETORIA DO FORO
SECRETARIA ADMINISTRATIVA

EXTRATOS DE CONTRATOS

ESPÉCIE: Contrato n. 14/2017. CONTRATANTE: Justiça Federal de Primeira Instância - Seção Judiciária do Estado de Rondônia. CONTRATADA: Milímetro Projetos e Construções LTDA - EPP. OBJETO: Execução de obra de engenharia para a construção de calçadas com meio fio e demais itens de acessibilidade interna na sede da Subseção Judiciária de Guajará Mirim/RO. VALOR DO CONTRATO: R$ 107.473,65. VIGÊNCIA: 12 (doze) meses, contado a partir do dia 07/11/2017. PRAZO DE EXECUÇÃO: 90 (noventa) dias, a contar do recebimento da ordem de serviço. ELEMENTO DE DESPESA: 339039. PROGRAMA DE TRABALHO RESUMIDO: 85316. NOTA DE EMPENHO n. 2017NE000973. FUNDAMENTO LEGAL: Convite n. 01/2017, Lei n. 8.666/1993, Lei Complementar n. 123/2006, Decreto n. 8.538/2015, Decreto n. 5.296/2004, que regulamenta as Leis n. 10.048/2000 e n. 10.098/2000, normas técnicas de acessibilidade da ABNT- NBR 9050 e NBR 13.994 e Convenção sobre os Direitos das Pessoas com Deficiência, assinada em 2007 com texto aprovado pelo Decreto Legislativo n° 186, de 2008, e demais normas aplicáveis aos serviços. PROCESSO ADMINISTRATIVO n. 0000691-73.2017.4.01.8012. DATA DE ASSINATURA: 07/11/2017. Assinado por Luzival Correia Ferreira - Diretor da Secretaria Administrativa em exercício, pela contratante, e por José Ribamar Coêlho Barreto, pela contratada.

ESPÉCIE: Contrato n. 15/2017. CONTRATANTE: Justiça Federal de Primeira Instância - Seção Judiciária do Estado de Rondônia. CONTRATADA: Centercursos Gestão de Pessoal LTDA-ME. OBJETO: Prestação de serviço continuado de locação de 02 (duas) máquinas reprográficas multifuncionais, com o fornecimento de suprimento, inclusive tonner, e manutenção corretiva e preventiva, para atender o edifício da Subseção Judiciária de Ji-Paraná. VALOR DO CONTRATO: R$ 12.999,84. VIGÊNCIA: 12 (doze) meses, contado a partir do dia 01/01/2018. ELEMENTO DE DESPESA: 339039. PROGRAMA DE TRABALHO RESUMIDO: 096903. FUNDAMENTO LEGAL: Pregão Eletrônico n. 18/2017, Leis n. 10.520/2002 e 8.666/1993, Decretos n. 5.450/2005 e 2.271/1997 e demais normas pertinentes. PROCESSO ADMINISTRATIVO n. 0002963-40.2017.4.01.8012. DATA DE ASSINATURA: 06/11/2017. Assinado por Luzival Correia Ferreira - Diretor da Secretaria Administrativa em exercício, pela contratante, e por José Benedito Martins de Souza, pela contratada.

SEÇÃO JUDICIÁRIA EM TOCANTINS
DIRETORIA DO FORO
SECRETARIA ADMINISTRATIVA

AVISO DE CREDENCIAMENTO

Extrato do Termo de Credenciamento N. 4/2017, PAe/SEI n. 0002972-93.2017.4.01.8014 - JFTO, celebrado entre a União Federal, através da Seção Judiciária do Tocantins, e o GOEN - GRUPO ODONTOLÓGICO ESPECIALIZADO NAKASHIMA LTDA, Pessoa Jurídica, CNPJ n. 14.566.695/0001-88. OBJETO: prestação de serviços médicos. DATA DE ASSINATURA: 02.10.2017. Fundamentação Legal: Lei n. 8.666/93, art.25, caput e Regulamento Geral do PRÓ-SOCIAL. Vigência: Vigorará pelo tempo que for conveniente às partes, a partir da data de assinatura do Termo de Credenciamento. Programa de Trabalho: 085268. Elemento de despesa: 339039. Nota de empenho: 2017NE000034, emitida em 31/01/2017, no valor inicial de R$ 1.000,00 (hum mil reais), destinados à cobertura de despesas para todos os credenciados, pessoa jurídica, prestadores de serviço na área de saúde, da Seção Judiciária do Tocantins. ASSINAM O INSTRUMENTO: pela Seção Judiciária do Tocantins a Diretora do Núcleo de Recursos Humanos, da SJ/TO, Cynthia de Nazaré Vaz Salbé, e pelo credenciado, Mônica Nakashima Violato.

CYNTHIA DE NAZARÉ VAZ SALBÉ
Diretora do Núcleo de Recursos Humanos

2ª REGIÃO
SEÇÃO JUDICIÁRIA DO RIO DE JANEIRO
DIRETORIA DO FORO
SECRETARIA-GERAL
SUBSECRETARIA DE MATERIAL E PATRIMONIO

EXTRATOS DE NOTAS DE EMPENHOS

Contratada: Zenite Informação e Consultoria; PROC: EOF-2017/842.01; OBJ: capacitação externa; TL: dispensa; PT: 02061056942570001; ED: 339039; NE: 2017NE001070; data: 10/11/2017; valor: R$ 3.790,00

Contratada: JR Gomes Comércio e Serviços; PROC: EOF 2017/377.01; OBJ: papel a4; TL: pregão; PT: 02061056942570001; ED: 339030; NE: 2017NE800167; data: 02/10/2017; valor: R$ 103.200,00

Contratada: Indec Instituto Nacional de Desenvolvimento em Educação Continuada; PROC: EOF-2017/834.01; OBJ: capacitação externa; TL: dispensa; PT: 02061056942570001; ED: 339039; NE: 2017NE001066; data: 09/11/2017; valor: R$ 8.000,00

SEÇÃO JUDICIÁRIA NO ESPÍRITO SANTO

AVISO DE ADIAMENTO
PREGÃO ELETRÔNICO Nº 43/2017

Processo nº. JFES-EOF-2016/00180

Comunico o adiamento sine die do Pregão Eletrônico nº. 43/2017, agendado para ocorrer inicialmente em 16/11/2017, às 13 horas, no site www.licitacoes-e.com.br, com o nº. 695307, considerando necessidade de analisar alterações no Termo de Referência, em razão de questionamento levantados por empresas interessadas no certame.

Objeto: Contratação de serviços continuados de manutenção preventiva, preditiva e corretiva, instalações e remanejamentos, com fornecimento de mão-de-obra exclusiva, materiais de consumo, ferramentas, reposição de peças (originais ou recomendadas pelo fabricante) em sistemas, equipamentos e instalações de ar condicionado e ventilação existentes nos prédios da Justiça Federal localizados em Vitória e Serra/ES.

Informações no site acima e www.jfes.jus.br ou pelos tels.: 027-3183-5105 e 3183-5094 (12 às 19h) e e-mail: selic@jfes.jus.br.

Vitória, 10 de novembro de 2017
JULIANA SILVA PRADO LUCHI
Supervisora da Seção de Licitações

AVISOS DE HOMOLOGAÇÃO E ADJUDICAÇÃO
PREGÃO ELETRÔNICO Nº 29/2017

Processo nº JFES-EOF-2017/00186

Foi homologada a licitação em epígrafe e adjudicado seu lote único à empresa CMK AUTOMAÇÃO COMERCIAL EIRELI - EPP, no valor global de R$ 14.799,99.

Vitória, 6 de novembro de 2017.

PREGÃO ELETRÔNICO Nº 31/2017

Processo nº JFES-EOF-2017/00211

Foi homologada a licitação em epígrafe e adjudicado seu lote único à empresa Gente Seguradora S/A., no valor global de R$ 7.950,00.

PREGÃO ELETRÔNICO Nº 36/2017

Processo nº JFES-EOF-2017/00294

Foi homologada a licitação em epígrafe e adjudicado seu lote único à empresa LIMA DIAS ROUPAS E ACESSÓRIOS LTDA EPP, no valor de R$ 23.484,90.

Vitória, 10 de novembro de 2017.
JULIANA SILVA PRADO LUCHI
Supervisora da Seção de Licitações

AVISO DE LICITAÇÃO
PREGÃO ELETRÔNICO Nº 49/2017

Processo nº. JFES-ADM-2017/00041

Registro de preço para eventual aquisição, por lote único, de licenças da solução de virtualização de servidores de rede em operação na Justiça Federal de Primeiro Grau no Espírito Santo (JFES), composta por licenciamento de software, serviços de instalação e configuração, garantia e suporte técnico.

DATA E HORA DA ABERTURA: 28/11/2017, às 13h.

LOCAL: No site www.licitacoes-e.com.br.

OBS: Cópias do Edital e Anexos disponíveis no site acima ou no: www.jfes.jus.br. Informações: tel.(27) 3183- 5105 e 3183-5094 (de 12 as 19h), e-mail: selic@jfes.jus.br.

Vitória, 10 de novembro de 2017.
JULIANA SILVA PRADO LUCHI
Supervisora da Seção de Licitações

3ª REGIÃO
SEÇÃO JUDICIÁRIA EM SÃO PAULO
DIRETORIA DO FORO

AVISO DE LICITAÇÃO
PREGÃO ELETRÔNICO Nº 77/2017

Processo n. 0061098-24.2017.4.03.8001

Aquisição de poltronas ergonômicas para Juiz. Obtenção do edital: a partir do dia 13/11/2017, às 13h00, nos endereços eletrônicos www.licitacoes-e.com.br e www.trf3.jus.br (Serviços Administrativos/Licitações - Pregão Eletrônico JFSP) ou na Seção de Licitações da Justiça Federal de 1º Grau em São Paulo, situada na Rua Peixoto Gomide nº 768 - 8º andar. Informações através dos telefones: (11) 2172-6378/6379/6380 das 09h00 às 19h00. Recebimento das Propostas: até o dia 29/11/2017, às 10h30, no endereço eletrônico www.licitacoes-e.com.br. Abertura das Propostas: 29/11/2017, às 10h30.

São Paulo, 10 de novembro de 2017.
FLORISVALDO DOS SANTOS
Pregoeiro

SEÇÃO JUDICIÁRIA DO MATO GROSSO DO SUL

EXTRATO DE INEXIGIBILIDADE DE LICITAÇÃO

PROCESSO Nº 0003342-54.2017.4.03.8002. OBJETO: Contratação de 18 (dezoito) inscrições para realização do curso Formação de Brigada de Incêndio. CONTRATADA: SLC Serviços em Segurança do Trabalho Ltda - ME. CNPJ nº 15.747.992/0001-92. VALOR TOTAL: R$ 12.800,00. FUNDAMENTO LEGAL: Art. 25, inciso II, c/c artigo 13, inciso VI, da Lei 8.666/93. AUTORIZAÇÃO E RATIFICAÇÃO: Osny Magalhães Pereira, Diretor da Secretaria Administrativa.

AVISO DE LICITAÇÃO
PREGÃO ELETRÔNICO Nº 20/2017

Processo: 0003343-39.2017.4.03.8002.

Aquisição de bens permanentes. Obtenção do edital: a partir de 13/11/2017, às 15h00, no endereço eletrônico www.licitacoes-e.com.br ou na Rua Delegado Carlos Roberto Bastos de Oliveira, 128, Parque dos Poderes, Campo Grande, MS. Informações adicionais: compras_ms@trf3.jus.br ou (67) 3320-1113/1249, das 11h00 às 18h00. Recebimento das propostas: até 28/11/2017, às 09h00, no endereço eletrônico www.licitacoes-e.com.br. Abertura das propostas: 28/11/2017, às 09h00.

Campo Grande-MS, 9 de novembro de 2017.
MARINALVA WASSOUF CANDÉA DE FREITAS
Pregoeira

4ª REGIÃO
SEÇÃO JUDICIÁRIA DO PARANÁ

EXTRATOS DE CONTRATOS

P.A.: 0006307-72.2017.4.04.8003. ESPÉCIE: Contrato nº 050/17. CONTRATANTE: Justiça Federal de 1º Grau no Paraná. CONTRATADA: Ross-Tech Informática Eireli - EPP. OBJETO: Fornecimento de 05 scanners de produção. BASE LEGAL: Lei 8.666/93 e 10.520/02. ORIGEM: PE nº 059/17 e ARP nº 017/17. CLASS. ORÇ: PT 02.061.0569.4257.0001; ED 4490.52.35; 2017NE001817 de 31/10/2017. VALOR TOTAL ESTIMADO: R$ 145.000,00. VIG: 48 meses a partir da assinatura. ASS: 09/11/2017.

P.A.: 0006047-92.2017.4.04.8003. ESPÉCIE: Contrato nº 052/17. CONTRATANTE: Justiça Federal de 1º Grau no Paraná. CONTRATADA: Bet & Rabelo LTDA - ME. OBJETO: Fornecimento de água mineral em garrafões e copos descartáveis para a Subseção Judiciária de Foz do Iguaçu durante o exercício de 2018. BASE LEGAL: Lei 8.666/93 e 10.520/02. ORIGEM: PE nº 078/17. CLASS. ORÇ: PT 02.061.0569.4257.0001; ED 3390.30.07; NE a ser emitida após aprovação e liberação do orçamento de 2018. VALOR TOTAL ESTIMADO: R$ 10.392,50. VIG: De 01/01/2018 a 31/12/2018. ASS: 09/11/2017.

AVISO DE ALTERAÇÃO
PREGÃO ELETRÔNICO Nº 87/2017

Comunicamos que o edital da licitação supracitada, publicada no D.O.U de 26/10/2017 foi alterado. Objeto: Pregão Eletrônico - Aquisição imediata de equipamentos de uso individual para o Grupo Especial de Segurança da Justiça Federal do Paraná. Total de Itens Licitados: 00014 Novo Edital: 13/11/2017 das 11h00 às 17h59. Endereço: Av Anita Garibaldi, 888 - 7º Andar Cabral - CURITIBA - PR. Entrega das Propostas: a partir de 13/11/2017 às 11h00 no site www.comprasnet.gov.br. Abertura das Propostas: 29/11/2017, às 11h00 no site www.comprasnet.gov.br.

MARILEI BERBERT PADILHA
Supervisora do Setor de Processamento
de Licitações

(SIDEC - 10/11/2017) 090018-00001-2017NE000067

AVISO DE LICITAÇÃO
PREGÃO ELETRÔNICO Nº 100/2017 - UASG 090018

Nº Processo: 0005227-73.2017 . Objeto: Pregão Eletrônico - Registro de Preços de 5 equipamentos de radiação ionizante (scanner de raio x) para inspecionar bagagens, pacotes, embalagens e outros volumes, incluindo instalação, treinamento e assistência técnica durante o período de garantia. Total de Itens Licitados: 00001. Edital: 13/11/2017 de 13h00 às 17h59. Endereço: Av Anita Garibaldi, 888 - 7º Andar Cabral - CURITIBA - PR ou www.comprasgovernamentais.gov.br/edital/090018-05-100-2017. Entrega das Propostas: a partir de 13/11/2017 às 13h00 no site www.comprasnet.gov.br. Abertura das Propostas: 27/11/2017 às 11h00 no site www.comprasnet.gov.br.

MARILEI BERBERT PADILHA
Supervisora do Setor de Processamento
de Licitações

(SIDEC - 10/11/2017) 090018-00001-2017NE000067

SEÇÃO JUDICIÁRIA DO RIO GRANDE DO SUL

AVISO DE LICITAÇÃO
PREGÃO ELETRÔNICO Nº 30/2017 - UASG 090020

Nº Processo: 0003891-40.2017.4 . Objeto: Pregão Eletrônico - Registro de Preços para fornecimento de equipamentos, acessórios e cabos de áudio e vídeo para as Seções Judiciárias do Rio Grande do Sul, de Santa Catarina e do Paraná, de acordo com as especificações constantes do instrumento convocatório. Total de Itens Licitados: 00015. Edital: 13/11/2017 de 11h00 às 17h59. Endereço: Rua Otávio Francisco Caruso da Rocha, 600 Praia de Belas - PORTO ALEGRE - RS ou www.comprasgovernamentais.gov.br/edital/090020-05-30-2017. Entrega das Propostas: a partir de 13/11/2017 às 11h00 no site www.comprasnet.gov.br. Abertura das Propostas: 27/11/2017 às 14h30 no site www.comprasnet.gov.br. Informações Gerais: Edital também disponível no sítio www.jfrs.jus.br. Demais informações pelo e-mail licitacao@jfrs.jus.br. Processo Administrativo n° 0003891-40.2017.4.04.8001.

CLEVERTON TOSETTO AMARAL
Diretor do Núcleo de Apoio Administrativo

(SIDEC - 10/11/2017) 090020-00001-2017NE999999

5ª REGIÃO
SEÇÃO JUDICIÁRIA DO CEARÁ

EXTRATOS DE REGISTROS DE PREÇOS

A Justiça Federal no Ceará torna público o aviso de Registro de Preços conforme Ata nº 08/2017, pertinente ao Pregão Eletrônico 19/2017 e Processo Administrativo nº 1534/2017, tendo como fornecedor a empresa SUPORTE INFORMÁTICA SOLUÇÕES LTDA (CNPJ 07.880.897/0001-34) e os itens com suas especificações, quantidade e valor unitário são: Lote 1: Item 1 - 5 unid. - Chassi para Servidores Blade - R$ 67.000,00; Item 2 - 10 unid. - PDU para Chassi Blade - R$ 2.000,00; Item 03 - 6 unid. - Switch Convergente 10 Gb Eth ToR para Rack - R$ 81.100,00; Item 4 - 18 unid. - Switch Convergente Eth 10 Gbps para Chassi Blade - R$ 20.000,00; Item 5 - 84 unid. - SFP RJ-45 1 GbE para Switch Convergente - R$ 320,00; Item 6 - 192 unid - SFP+ LC 10 GbE SR para Switch Convergente - R$ 200,00; Item 7 - 8 unid.- SFP+ LC 10 GbE LR 10km para Switch Convergente - R$ 500,00; Item 8 - 12 unid - SFP+ LC 10 GbE ER 40km para Switch Convergente ToR - R$ 3.200,00; Item 9 - 96 unid. - SFP+ LC 8 Gbps FC SW para Switch Convergente - R$ 240,00; Item 10 - 280 unid - Cabo fibra ótica OM3 LC-LC 5M para SFP+ LC - R$ 170,00; Item 11 - 100 unid- Cabo fibra ótica OM3 LC-LC 25M para SFP+ LC - R$ 200,00; Item 12 - 16 unid - Cabo QSFP+ 40 GbE DAC 5M para Switch Convergente - R$ 530,00; Item 13 - 2 unid - ; "Rack 19" - R$ 12.300,00; Item 14 - 22 unid - Servidor Blade - R$ 71.000,00; Item 15 - 5 unid - Instalação básica Chassi Blade - R$ 12.966,67; Item 16 - 24 unid - Instalação básica Switch Convergente - R$ 8.000,00; Item 17 - 22 unid - Instalação básica Servidor Blade - R$ 4.796,67; Item 18 - 4 unid - Instalação básica VMware vSphere - R$ 18.000,00; Item 19 - 2 unid - Instalação básica Rack - R$ 4.890,00; Item 20 - 400 horas- Horas de consultoria - R$ 200,00; Item 21 - 2 unid - Treinamento Blade - R$ 63.000,00; Lote 2: Item 23 - 11 unid - Red Hat EL for Virtual DC Unlimited Guests Premium SnS 36 meses (PN: RH00001F3) - R$ 43.215,20; Item 24 - 11 unid - Red Hat Smart Management for Unlimited Guests com SnS por 36 meses - R$ 7.895,50; Lote 3: Item 25 - 4 unid - Vmware vCenter Standard SnS Prod por sistema (PN: VCS6-STD-C) - R$ 34.423,00; Item 26 - 50 unid - Vmware vSphere w/ OpMng (vSOM) Ent+ SnS Prod por CPU (PN: VS6-OEPL-C) - R$ 24.340,00 - Item 27 - 16 unid - Vmware Horizon Suite Enterprise SnS Prod 10 usuários nomeados (PN: HZ7-ENN-10-C) - R$ 21.000,00.

A Justiça Federal no Ceará torna público o aviso de Registro de Preços conforme Ata nº 09/2017, pertinente ao Pregão Eletrônico 19/2017 e Processo Administrativo nº 1534/2017, tendo como fornecedor a empresa LAURO RENATO ROCHA LIMA ME. (CNPJ 03.716.680/0001-32) e o item com suas especificações, quantidade e valor unitário é: Item 22 - 60 Unid. - MS Windows VDA (Virtual Desktop Access) por dispositivo com SnS por 36 meses - R$ 1.664,43.

SEÇÃO JUDICIÁRIA DE PERNAMBUCO

AVISO DE ADIAMENTO
PREGÃO ELETRÔNICO Nº 41/2017

Comunicamos o adiamento da licitação supracitada , publicada no D.O.U de 25/10/2017, .Entrega das Propostas: a partir de 25/10/2017, às 09h00 no site www.comprasnet.gov.br. Abertura das Propostas: 24/11/2017, às 10h30 no site www.comprasnet.gov.br. Objeto: Pregão Eletrônico - Contratação, sob regime de empreitada global, do tipo menor preço, de sociedade empresária para prestação de serviços informatizados de gerenciamemnto, controle e fornecimento de peças e serviços de manutenção preventiva e corretiva de veículos automotores da frota da Justiça Federal de Primeiro Grau em Pernambuco, com a utilização de cartão eletrônico com chip (tecnologia smart) ou cartão com tarja magnética (transmissão por meio de linha telefônica ou equivalente).

JOAO BATISTA OLIVEIRA DA CUNHA
Pregoeiro

(SIDEC - 10/11/2017) 090009-00001-2017NE000110

Entidades de Fiscalização do Exercício das Profissões Liberais

CONSELHO DE ARQUITETURA E URBANISMO DE GOIÁS

EXTRATO DE TERMO ADITIVO

Processo: 531235/2017 / Objeto: Primeiro Termo Aditivo para alteração da cláusula sétima do contrato nº 24/2017 - acréscimo de 27,95% no valor do contrato / Contrato nº 24/2017 / Contratante: Conselho de Arquitetura e Urbanismo de Goiás - CAU/GO / Contratado: CONCRETAL ENGENHARIA INDUSTRIA E COMERCIO LTDA EPP - CNPJ 17.764.586/0001-63 / Valor do aditivo: R$ 69.418,89 (Sessenta e nove mil, quatrocentos e dezoito reais e oitenta e nove centavos) / Data da assinatura: 07/11/2017 / Assinam: Arnaldo Mascarenhas Braga (contratante) e Ranli Carvalho Mendanha Martins (contratada).

AVISO DE LICITAÇÃO
PREGÃO PRESENCIAL Nº 13/2017

O Conselho de Arquitetura e Urbanismo de Goiás autarquia federal, CNPJ 14.896.563/0001-14, com sede na Av. Engenheiro Eurico Viana nº 25 Ed. Concept Office 3º andar, Vila Maria José, CEP 74815-465, em Goiânia, Goiás por intermédio da Pregoeira e dos membros da Equipe de Apoio de Licitação do Pregão Presencial nº 13/2017, torna público, para conhecimento dos interessados, que as 08h30 (oito horas e trinta minutos), horário de Brasília/DF, do dia 27 de novembro de 2017, na sede do CAU/GO, será realizada a reunião de recebimento e abertura dos envelopes "Proposta" e "Documentação" do Pregão Presencial nº 13/2017, tipo MENOR PREÇO POR LOTE, destinado à CONTRATAÇÃO DE EMPRESA (S) ESPECIALIZADA (S) PARA FORNECIMENTO E INSTALAÇÃO DE APARELHOS CONDICIONADORES DE AR E MANUTENÇÃO DOS MESMOS, INCLUINDO MÃO DE OBRA E FORNECIMENTO DE MATERIAL NECESSÁRIO PARA INSTALAÇÃO E MANUTENÇÃO, BEM COMO DESINSTALAÇÃO DE 3 (TRÊS) APARELHOS CONDICIONADORES DE AR E A INSTALAÇÃO DE 01 (UM) APARELHO DE AR CONDICIONADO EXISTENTES NO CONSELHO, nos termos das Leis nº 8.666/1993 e nº 10.520/2002, Decretos nº 3.555/2000 e nº 8.538/2015 e Lei Complementar nº 123/2006 e demais normas regulamentares aplicáveis à espécie, em atendimento ao processo administrativo n.º 569172/2017. O edital e seus anexos encontram se disponíveis no endereço citado ou no site http://transparencia.caugo.gov.br/?p=1085

LORENA MARQUETE DA SILVA
Pregoeira

CONSELHO DE ARQUITETURA E URBANISMO DE MINAS GERAIS

EXTRATO DE TERMO ADITIVO

Processo Administrativo nº 066/2014 DL 047/2014. Contratante: CAU/MG. Contratada: L W Campos Informática - ME, CNPJ: 97.541.013/0001-00. Objeto: Terceiro termo aditivo ao contrato de prestação de serviços de locação de equipamentos (impressora multifuncional) para o Escritório Descentralizado do CAU/MG em Juiz de Fora/MG. Vigência: 25/07/2017 a 24/07/2018. Dotação: 6.2.2.1.1.01.04.04.009-Locação de Bens Móveis, Máquinas e Equipamentos.

CONSELHO DE ARQUITETURA E URBANISMO DE SÃO PAULO

EXTRATOS DE TERMOS ADITIVOS

1º TERMO ADITIVO . Processo Administrativo nº: 091/2016; Termo de Fomento nº: 011/2016; Celebrado entre: Conselho de Arquitetura e Urbanismo de São Paulo; CNPJ/MF nº: 15.131.560/0001-52; e Instituto Presbiteriano Mackenzie; CNPJ/MF nº: 60.967.551/0001-50; Objeto: Alteração do item 06, do Anexo I do Termo de Fomento, relativo ao cronograma de execução da fase I do projeto, objeto da parceria firmada; Data de Assinatura: 05/06/2017.

1º TERMO ADITIVO. Processo Administrativo nº: 091/2016; Termo de Fomento nº: 012/2016; Celebrado entre: Conselho de Arquitetura e Urbanismo de São Paulo; CNPJ/MF nº: 15.131.560/0001-52; e Associação Amigos do Centro Cultural São Paulo - AACCSP; CNPJ/MF nº: 02.593.372/0001-02; Objeto: Alteração do representante legal da Associação Amigos do Centro Cultural São Paulo - AACCSP; Data de Assinatura: 23/05/2017.

CONSELHO DE ARQUITETURA E URBANISMO DO BRASIL

EXTRATO DE TERMO ADITIVO Nº 44/2017

Processo: AP010/2012. Contrato: 11/2012. 6º Termo Aditivo. Objeto: prorrogação do prazo de vigência do contrato originário em 180 (cento e oitenta) dias, compreendendo o período de 27 de outubro de 2017 a 25 de abril de 2018. Fundamento legal: art. 57, § 4º da Lei nº 8.666, de 1993. Contratado (a): CLARO S.A, CNPJ sob o n° 40.432.544/0001-47. Assinaturas: pelo (a) Contratante: Andrei Can-

diota da Silva, Gerente Geral e Renato de Melo Teixeira, Gerente de Orçamento e Finanças do CAU/BR; pelo (a) Contratado (a): Tatiane Gerhardt Rodrigues, Gerente Executiva de Vendas e Suzana Araújo Lira Moura, Gerente Executiva de Contas.

EXTRATO DE TERMO ADITIVO Nº 45/2017

Processo: 110/2014. Contrato: 18/2014. 4º Termo Aditivo. Objeto: renovação contratual por mais 12 (doze) meses, ao Contrato de Prestação de Serviços CAU/BR nº 18/2014, a partir de seu vencimento. Fundamento legal: art. 57, inciso II da Lei nº 8.666, de 1993 e art. 9º da Lei nº 10.520, de 17 de julho de 2002. Contratado (a): CLARO S.A, CNPJ sob o n° 40.432.544/0001-47. Assinaturas: pelo (a) Contratante: Andrei Candiota da Silva, Gerente Geral e Renato de Melo Teixeira, Gerente de Orçamento e Finanças do CAU/BR; pelo (a) Contratado (a): Tatiane Gerhardt Rodrigues, Gerente Executiva de Vendas e Suzana Araújo Lira Moura, Gerente Executiva de Contas.

CONSELHO FEDERAL DE CONTABILIDADE

EXTRATO DE INEXIGIBILIDADE DE LICITAÇÃO Nº 41/2017 - UASG 383500

Nº Processo: 2017/002005 . Objeto: Contratação de empresa para prestação de serviço de capacitação referente ao Congresso Brasileiro de Licitações e Contratos Excelência nas Contratações Públicas. Total de Itens Licitados: 00001. Fundamento Legal: Art. 25º, Caput da Lei nº 8.666 de 21/06/1993.. Justificativa: Considerando que inscrição em cursos de capacitação se dá, em regra, por inexigibilidade de licitação. Declaração de Inexigibilidade em 07/11/2017. JULIANE MACHADO MELO. Presidente da Cpl. Ratificação em 10/11/2017. JOSE MARTONIO ALVES COELHO. Presidente Cfc. Valor Global: R$ 11.070,00. CNPJ CONTRATADA : 00.714.403/0001-00 ELO CONSULTORIA EMPRESARIAL E PRODUCAO DE EVENTOS LTDA.

(SIDEC - 10/11/2017) 383500-02017-2017NE000034

EXTRATO DE TERMO ADITIVO

Primeiro Termo Aditivo ao Contrato n.º 28/2016, que tem por objeto contratação do serviço de manutenção preventiva e corretiva no sistema Sophia Avançado, série 4735, firmado com a empresa PRIMASOFT INFORMÁTICA LTDA, em 20 de outubro de 2017. Valor anual, com acréscimo de 2,46% (IPCA): R$ 14.519,76 (quatorze mil e quinhentos e dezenove reais e setenta e seis centavos). Vigência: 12 (doze) meses. Contratante: José Martonio Alves Coelho - Presidente; Walter Luiz Caram Saliba - Sócio - Diretor.

EDITAL CFC/CAE Nº 4, DE 9 DE NOVEMBRO DE 2017

O Conselho Federal de Contabilidade, de acordo com o disposto na NBC PA 13(R2) - norma sobre o Exame de Qualificação Técnica para registro no Cadastro Nacional de Auditores Independentes (CNAI) do Conselho Federal de Contabilidade (CFC) torna público o resultado da análise dos recursos em 1ª instância das questões dissertativas, relativo à 17ª edição do Exame de Qualificação Técnica. O extrato do edital que torna pública a abertura de inscrições e estabelece as normas para a realização da 17ª edição do Exame de Qualificação Técnica foi publicado no Diário Oficial da União no dia 02/03/2017, seção 3, página 59.

Aprovados Na Prova de Qualificação Técnica Geral

ANA LUCIA LEAL, RJ-079699/O; FELIPE CYPRIANO DOS SANTOS, ES-016487/O; FLAVIO ADRIANO RAMALHO, SP-324448/O; GERALDO CARLOS SILVESTRE, SP-145736/O; REGIANE MARCIA DOS REIS, ES-009424/O.

Aprovados Na Prova Específica Para Atuação Em Auditoria de Instituições Reguladas Pela Comissão de Valores Mobiliários

AISLAN ROQUE CAGNI, SP-320026/O; ALBERTO ANTONIO DE F. STUDART MAIA, RJ-082246/O; ALEX SANDRO DALCOL, PR-056636/O; ANDRE DE ARAUJO SOUZA, RJ-082355/T; CAROLINA MACIEL MESSIAS BERTOLIN, SP-246031/O; DONISETE INACIO GARCIA JUNIOR, SP-315228/O; ELIZIANE MARIA ROSA, PR-059351/O; GABRIEL PERUSSOLO, PR-057146/O; HENRIQUE FURTADO MADURO, SP-291892/O; HUDSON SOUZA MARTINS, SP-280390/O; IGOR CALHEIROS NOGUEIRA DA GAMA, RJ-106531/O; KAIRO VINICIUS VIEIRA DE ALENCAR, GO-025085/O; LAUREANO GOMES DE OLIVEIRA SOUZA, MG-110753/O; LEONARDO LUIZ GONÇALVES, SP-258547/O; LINCOLN DE JESUS PERES, SP-259799/O; LUIZ FERNANDES CARVALHO TENÓRIO, SP-264072/O; MÁRIO JORGE COSTA FERNANDES, PE-011500/O; PAULO EDUARDO SANTOS, MG-078750/O; RAFAEL BAPTISTA, PR-074337/O; RENATO GUILHERME DE OLIVEIRA RAMOS, RJ-116703/O; RODRIGO RIBEIRO VIÑAU, SP-236048/O; SILVIO SEBASTIÃO DA SILVA, MG-044996/O.

Aprovados Na Prova Específica Para Atuação Em Auditoria Nas Instituições Autorizadas As Funcionar Pelo Banco Central do Brasil

FELIPE FANTON SCHIAVO, SP-324473/O; LUCAS GOMES ARRUDA, GO-019915/O; MIGUEL SAADI ALVES DE AQUINO, RJ-119767/O; PEDRO PELEGRINELI FASOLIN, SP-293018/O.

JOSÉ MARTONIO ALVES COELHO
Presidente do Conselho

EDITAL CFC/CAE PERITO Nº 4, DE 9 DE NOVEMBRO DE 2017

O Conselho Federal de Contabilidade, de acordo com o disposto na NBC PP 02 - norma que dispõe sobre o Exame de Qualificação Técnica para Perito Contábil para registro no Cadastro Nacional de Peritos Contábeis (CNPC) do Conselho Federal de Contabilidade (CFC) torna público o resultado da análise dos recursos em 1ª instância das questões dissertativas, relativo à 1ª edição do Exame de Qualificação Técnica para Perito Contábil. O extrato do edital que torna pública a abertura de inscrições e estabelece as normas para a realização da 1ª edição do Exame de Qualificação Técnica para Perito Contábil foi publicado no Diário Oficial da União no dia 02/03/2017, seção 3, página 59.

Aprovado Na Prova de Qualificação Técnica Geral Para Perito Contábil

MAURICIO ROSA DAS NEVES GONÇALVES, SP-229911/O.

JOSÉ MARTONIO ALVES COELHO
Presidente do Conselho

CONSELHO FEDERAL DE MEDICINA

EXTRATOS DE DOAÇÃO

CEDENTE: Conselho Federal de Medicina; BENEFICIÁRIO: Conselho Regional de Medicina do Estado do Distrito Federal; OBJETO: Obras e Serviços de Engenharia no CRM-DF; VALOR: R$ 2.500.000,00 (dois milhões e quinhentos mil reais); DOTAÇÃO ORÇAMENTÁRIA: 6.2.2.1.2.44.10.42.001/278-CRM-DF; FUNDAMENTO LEGAL: Lei 8.666/93 - Instrução Normativa CFM nº 001/2016; FORO: Brasília - DF; DATA DA APROVAÇÃO: 08 de dezembro de 2016.

CEDENTE: Conselho Federal de Medicina; BENEFICIÁRIO: Conselho Regional de Medicina do Estado do Mato Grosso; OBJETO: Obras e Serviços de Engenharia no CRM-MT; VALOR: R$ 229.595,21 (duzentos e vinte e nove mil e quinhentos e noventa e cinco reais e vinte e um centavos); DOTAÇÃO ORÇAMENTÁRIA: 6.2.2.1.2.44.10.42.001/521-CRM-MT; FUNDAMENTO LEGAL: Lei 8.666/93 - Instrução Normativa CFM nº 001/2016; FORO: Brasília - DF; DATA DA APROVAÇÃO: 19 de julho de 2017.

CEDENTE: Conselho Federal de Medicina; BENEFICIÁRIO: Conselho Regional de Medicina do Estado do Piauí; OBJETO: Obras e Serviços de Engenharia no CRM-PI; VALOR: R$ 591.027,30 (quinhentos e noventa e um mil e vinte e sete reais e trinta centavos); DOTAÇÃO ORÇAMENTÁRIA: 6.2.2.1.2.44.10.42.001/279-CRM-PI; FUNDAMENTO LEGAL: Lei 8.666/93 - Instrução Normativa CFM nº 001/2016; FORO: Brasília - DF; DATA DA APROVAÇÃO: 08 de dezembro de 2016.

CONSELHO FEDERAL DE ODONTOLOGIA

AVISO DE HOMOLOGAÇÃO RESULTADO DE ELEIÇÃO

O Presidente do Conselho Federal de Odontologia, no uso de suas atribuições regimentais, de acordo com o artigo 86 do Regimento Eleitoral, aprovado pela Resolução CFO-80, de 12 de dezembro de 2007, "ad referendum" do Plenário,

DECIDE:

Art. 1º. Proclamar o resultado da eleição, em 2º turno, processada no Conselho Regional de Odontologia do Mato Grosso do Sul, no dia 05 de outubro de 2017, homologando a composição eleita para exercer o mandato de 24 de novembro de 2017 a 23 de novembro de 2019:

MEMBROS EFETIVOS
Hamilton Rodrigues dos Santos, CRO-MS-CD-640
José Wilson Capdeville Bastos, CRO-MS-CD-1080
Mariam Kodjaoglanian Di Giorgio, CRO- MS-CD-244
Robson Ajala Lins, CRO-MT-CD-475
Silvania da Silva Silvestre Cabral, CRO- MS-CD-754
MEMBROS SUPLENTES
Carlos Eduardo Ito, CRO-MS-CD-576
Dirceu Migueis Pinto Júnior, CRO-MS-CD-3248
Maisa Okama, CRO-MS-CD-2091
Norberto Fabri Júnior, CRO-MS-CD-2310
Tânia Maria Araújo Chaves, CRO-MS-CD-1426

Art. 2º. A Diretoria e a Comissão de Tomada de Contas do Conselho Regional de Odontologia do Mato Grosso do Sul, para o biênio de 24 de novembro de 2017 a 23 de novembro de 2019, serão eleitas de acordo com o artigo 10 da Lei 4.324/64, combinado com os artigos 12 e 15 do Decreto 68.704/71.

Art. 3º. Esta Decisão entra em vigor nesta data.

JULIANO DO VALE

CONSELHO FEDERAL DE SERVIÇO SOCIAL

EXTRATO DE CONTRATO

PARTES: Conselho Federal de Serviço Social - CFESS e M.L Comércio e Serviços EIRELI - EPP. OBJETO: Aquisição de mobiliário. VALOR: R$ 11.400,00 (onze mil e quatrocentos reais). VIGÊNCIA: 13 de novembro de 2017 a 12 de novembro de 2018. DATA DE ASSINATURA: 13 de novembro de 2017. SIGNATÁRIOS: p/ CFESS Josiane Soares Santos, p/ M.L Comércio e Serviços EIRELI - EPP: Magno Lopes Nascimento.

CONSELHO REGIONAL DE ADMINISTRAÇÃO DE SÃO PAULO

EXTRATO DE INEXIGIBILIDADE DE LICITAÇÃO

Inexigibilidade nº 15/2017 - Processo Administrativo nº 0093/2017. Objeto: Locação de imóvel. CONTRATADO: SINDICATO DOS ADMINISTRADORES NO ESTADO DE SÃO PAULO, CNPJ: 54.751.375/0001-12. Valor mensal: R$ 35.000,00 (trinta e cinco mil reais). Valor Global: R$ 840.000,00 (oitocentos e quarenta mil reais).

EXTRATO DE TERMO ADITIVO

Espécie: 5º Termo Aditivo ao Contrato nº 0051/2012 firmado entre o Conselho Regional de Administração de São Paulo, CNPJ: 43.060.078/0001-04 e ODONTO EMPRESAS CONVÊNIOS DENTÁRIOS, CNPJ: 40.223.893/0001-59. Objeto: O contrato será prorrogado em caráter excepcional por mais 06 (seis) meses visando atender os serviços de assistência odontológica para os funcionários do Conselho Regional de Administração de São Paulo. O valor global do contrato corresponde aos seis meses de duração máxima, no montante aproximado de R$ 16.302,78 (dezesseis mil, trezentos e dois reais e setenta e oito centavos). Vigência do aditivo de contrato: 03.11.2017 a 02.05.2018. Data de assinatura do aditivo: 30 de outubro de 2017.

CONSELHO REGIONAL DE ADMINISTRAÇÃO DO ESTADO DO CEÁRÁ

EXTRATO DE INSTRUMENTO CONTRATUAL

PREGAO PRESENCIAL N. 08.10.001/2017. Extrato do contrato N. 17.10.001/2017. Objeto: CONTRATACAO DE EMPRESA PARA FORNECIMENTO DE SOLUCAO DE ACESSO A INTERNET, ATRAVES DE TRANSITO IP (V4 E V6), CONSTRUIDA POR 1 (UM) LINK COM LARGURA DE BANDA DE 20 MBPS, INCLUINDO INSTALACAO E SUPORTE A SOLUCAO FORNECIDA, EM ESPECIAL, AO DEFINIDO NO ACORDO DE NIVEIS DE SERVICOS, CONFORME TERMO DE REFERENCIA, JUNTO AO CONSELHO REGIONAL DE ADMINISTRACAO DO CEARA CRA-CE. Contratante: Conselho Regional de Administracao do Ceara. Contratado: CEMIG TELECOMUNICACOES S.A CEMIGT, CNPJ: 02.983.428/0001-27. Fundamento legal: Lei n. 8.666/93. Vigencia: 16.10.2017 a 16.10.2018. Valores: VALOR MENSAL: R$ 1.800,00 (hum mil e oitocentos reais) e uma unica vez o valor de R$ 1.500,00 (hum mil e quinhentos reais) referente a instalacao, totalizando o VALOR TOTAL: R$ 23.100,00 (vinte e tres mil e cem reais). Dotacao orcamentaria N. 3.1.30.02.83, Servicos com internet e comunicacao em geral. Data da assinatura: 16 de outubro de 2017. Assina pelo contratante: Adm. Leonardo Jose Macedo, CPF: 246.015.433-04, Presidente do CRA-CE. Assina pela contratada: Fabio Abreu Carvalho, CPF: 894.174.966-20.

CONSELHO REGIONAL DE BIOMEDICINA DA 3ª REGIÃO

EXTRATO DE DISTRATO

CONTRATO Nº 002/2016. Processo Licitatório Protocolo nº 009/2016 - Pregão Eletrônico nº 001/2016; CONTRATANTE: CONSELHO REGIONAL DE BIOMEDICINA 3ª REGIÃO, CNPJ: 26.619.841/0001-75. CONTRATADA: JCAS CONSTRUTORA E PRESTADORA DE SERVIÇOS EIRELI - EPP; CNPJ: 18.876.210/0001-03; OBJETO: Com fulcro no artigo 79, inciso II, Lei n° 8.666, de 21 de junho de 1993, fica distratado a partir do dia 06 de outubro de 2017, de comum acordo entre as partes Contratantes, o contrato de prestação de serviços nº 002/2016, referente a contratação de empresa especializada na prestação de serviços continuados de limpeza, higiene e conservação, com fornecimento de materiais de consumo e equipamentos necessários, para atender as necessidades do CRBM-3ª Região; celebrado em 09 de setembro de 2016; FUNDAMENTO LEGAL: Lei n° 8.666/93.

AVISO PREGÃO ELETRÔNICO Nº 001/2017

O Presidente do Conselho Regional de Biomedicina - 3ª Região, no uso das suas atribuições legais, torna público a quem possa interessar que após a realização da Adjudicação por parte da Pregoeira Verusca Daniela Emilio, fica HOMOLOGADO o processo licitatório, Pregão Eletrônico nº 001/2017 cujo objeto é: Contratação de empresa especializada na prestação de serviços de engenharia pertinentes à reforma e modernização das instalações da Seccional de Biomedicina de Belo Horizonte. Empresa Adjudicada: DINIZ J DE A LINS ENGENHARIA CIVIL-EPP, CNPJ: 19.367.352/0001-08, valor global R$ 159.000,00 (Cento e Cinquenta e Nove Mil Reais). Prazo de

Documento assinado digitalmente conforme MP nº 2.200-2 de 24/08/2001, que institui a Infraestrutura de Chaves Públicas Brasileira - ICP-Brasil.

Execução: 90 (noventa) dias corridos a contar do início efetivo dos serviços após a emissão do Termo de Autorização.

Goiânia, 8 de novembro de 2017.
RONY MARQUES DE CASTILHO

EDITAL DE CONVOCAÇÃO

PREGÃO ELETRÔNICO Nº 001/2016

O Presidente do Conselho Regional de Biomedicina - 3ª Região, no uso das suas atribuições legais, nos termos do inciso XI do Artigo 24 da Lei nº 8.666 de 21 de junho de 1993, CONVOCA a empresa segunda colocada do processo licitatório, modalidade Pregão Eletrônico nº 001/2016: J M L ADMINISTRAÇÃO E SERVIÇOS EIRELI - ME, CNPJ nº: 86.688.785/0001-52, cujo objeto é: Contratação de empresa especializada na prestação de serviços continuados de limpeza, higiene e conservação, com fornecimento de materiais de consumo e equipamentos necessários; que compareça no dia 16/11/2017, às 9h, na sede do CRBM-3ª Região, situada na Rua 112, nº 137, Quadra F-36, Lote 51, Setor Sul, Goiânia-GO, para negociação. Motivo: Distrato amigável do contrato celebrado com a empresa primeira colocada.

Goiânia, 9 de novembro de 2017.
RONY MARQUES DE CASTILHO

CONSELHO REGIONAL DE CONTABILIDADE DE MINAS GERAIS

AVISO DE ALTERAÇÃO
PREGÃO ELETRÔNICO Nº 25/2017

O Presidente do Conselho Regonal de Contabilidade de Minas Gerais, no uso das suas atribuições, torna público, a todas as empresas interessadas em participar do referido certame, a ALTERAÇÃO, do item 2.1.1 - Especificações Mínimas - do Anexo I - Termo de Referência - do Edital do Pregão Eletrônico nº 025/2017, com a exclusão do subitem "Chapa protetora do motor (peito de aço)" e alteração do subitem onde se lia "O veículo deverá ser entregue devidamente licenciado e emplacado, sendo o primeiro emplacamento em nome do Conselho Regional de Contabilidade de Minas Gerais", que passa a ter a seguinte redação: "O veículo deverá ser entregue devidamente licenciado e emplacado no Estado de Minas Gerais, em nome do Conselho Regional de Contabilidade de Minas Gerais, sem nenhum ônus adicional para o CRCMG". Em razão dessas alterações, a data de abertura das propostas constante do Preambulo do Edital passa para o dia 24/11/2017, às 09h40min, no site www.comprasgovernamentais.gov.br. Belo Horizonte, 10 de novembro de 2017.

ROGÉRIO MARQUES NOÉ

CONSELHO REGIONAL DE CONTABILIDADE DE SANTA CATARINA

EXTRATOS DE REGISTROS DE PREÇOS

PREGÃO ELETRÔNICO CRCSC Nº 21/2017. Registro de preços de materiais diversificados de consumo para limpeza. Partes: CRCSC, CNPJ: 83.901.983/0001-64 e JEVERSON JENIEL REGLY - COMÉRCIO ATACADISTA DE PRODUTOS, CNPJ: 08.087.374/0001-06 no valor global de: Grupo 01 - R$ 17.787,81. Grupo 02 - R$ 4.550,00. Grupo 03 - R$ 3.356,00. Início 23/10/2017

Registro de preços de materiais diversificados de consumo para limpeza. Partes: CRCSC, CNPJ: 83.901.983/0001-64 E L & M COMÉRCIO ATACADISTA DE PRODUTOS ALIMENTÍCIOS LTDA no valor global de: Grupo 04 - R$ 19.545,60. Início 23/10/2017

EXTRATOS DE TERMOS ADITIVOS

4º Termo Aditivo. Contratante: CRCSC. Contratado: ESTADO DE SANTA CATARINA - SEA-FUNDO MAT., PUB. E IMPRESSOS CNPJ: 14.284.430/0001-97 Objeto: Serviços publicações no Diário Oficial do Estado. Prazo: 12 meses Início: 13/11/2017.

5º Termo Aditivo. Contratante: CRCSC. Contratado: THIAGO JOSÉ LOCH-ME CNPJ:10.297.021/0001-74 Objeto: Serviços de manutenção do site do CRCSC. Valor: R$ 1.418,00/mensal. Prazo: 12 meses Início: 21/10/2017.

9º Termo Aditivo. Contratante: CRCSC. Contratado: AP SERVIÇOS DE LIMPEZA, ASSEIO E CONSERVAÇÃO LTDA CNPJ:09.284.904/0001-60 Objeto: Serviços de copeira. Valor: R$ 14,86/hora adicional cfe necessidade da administração. Início: 01/08/2017.

6º Termo Aditivo. Contratante: CRCSC. Contratado: AP SERVIÇOS DE LIMPEZA, ASSEIO E CONSERVAÇÃO LTDA CNPJ:09.284.904/0001-60 Objeto: Serviços de auxiliar de limpeza. Valor: R$ 16,02/hora adicional cfe necessidade da administração. Início: 01/08/2017.

CONSELHO REGIONAL DE CONTABILIDADE DE SÃO PAULO

EXTRATO DE TERMO ADITIVO

Espécie: Aditivo. Processo Compras 016/2017. Objeto: Contratação de empresa para projeto de reforma dos elevadores. Contratada: OFFICEPLAN PLANEJAMENTO E GERENCIAMENTO LTDA EPP. Motivo: Alteração de inicio da vigência contratual. Vigência: 45 (quarenta e cinco) dias a partir de 28 de agosto de 2017. Data de assinatura: 22 de agosto de 2017.

EXTRATO DE INEXIGIBILIDADE DE LICITAÇÃO

Contratante: Conselho Regional de Contabilidade do Estado de São Paulo. Contratada: Companhia Distribuidora de Motores Cummins - CDMC. Objeto: Prestação de serviços de manutenção do grupo gerador. Valor R$ 4.766,72. Fundamentação: Artigo 24, inciso II, da Lei nº 8.666/93. Pela Contadora Marcia Ruiz Alcazar, Vice-Presidente de Administração e Finanças.

CONSELHO REGIONAL DE CONTABILIDADE DO PARANÁ

AVISO DE LICITAÇÃO
PREGÃO ELETRÔNICO Nº 85/2017

Objeto: aquisição e instalação de equipamentos de sistemas de áudio e de gravação para o Plenário da sede do CRCPR. Tipo: menor preço. Lotes Licitados: 01. Entrega das propostas: até 24/11/2017 às 08h45min. Abertura das propostas: 24/11/2017 às 09h. Endereço: Rua XV de Novembro, 2987, 5º andar, em Curitiba/PR. Informações Gerais: Cópia do edital será fornecida pelos sites www.crcpr.org.br e www.licitacoes-e.com.br.

MAURICIO OSTROWSKI JUNIOR
Pregoeiro

CONSELHO REGIONAL DE CONTABILIDADE DO RIO GRANDE DO SUL

EXTRATO DE RESCISÃO DO CONTRATO Nº 36/2013

CONVENENTES: CRCRS e TSL - TECNOLOGIA EM SISTEMAS DE LEGISLAÇÃO LTDA. Objeto: Rescisão amigável do contrato de disponibilização de espaço publicitário. Vigência: A partir de 04/10/2017. Assinatura: 04/10/2017. Fundamento legal: Art. 79, inciso II, da Lei 8.666/93.

AVISO DE LICITAÇÃO
PREGÃO ELETRÔNICO Nº 13/2017

Objeto: Contratação de empresa especializada na prestação de serviços de natureza continuada, nas áreas específicas de Serviços de Limpeza, com fornecimento de mão de obra e materiais, Copeiragem, Telefonista e Motorista, para o CRCRS. ENDEREÇO: Av. Praia de Belas, 1.554 - Porto Alegre-RS. LOCAL DA SESSÃO: no site www.pregaoonlinebanrisul.com.br. RECEBIMENTO DAS PROPOSTAS: das 09h00min do dia 13/11/2017 até as 09h00min, do dia 24/11/2017. ABERTURA DAS PROPOSTAS: às 09h01min, do dia 24/11/2017. INÍCIO DA DISPUTA: 09h30min do dia 24/11/2017. INFORMAÇÕES: pelo e-mail americo@crcrs.org.br.

Porto Alegre-RS, 10 de novembro de 2017.
AMÉRICO MARQUES DOS SANTOS
Pregoeiro

CONSELHO REGIONAL DE CORRETORES DE IMÓVEIS DA 2ª REGIÃO

EDITAIS DE 10 DE NOVEMBRO DE 2017
RESULTADO DAS PROVAS OBJETIVAS
PROCESSO SELETIVO PÚBLICO SIMPLIFICADO Nº 4/2017

O Conselho Regional de Corretores de Imóveis do Estado de São Paulo - 2ª Região - CRECI/SP, através do Instituto de Educação e Desenvolvimento Social Nosso Rumo, torna público o resultado das provas objetivas do Processo Seletivo Público Simplificado nº 04/2017 referente ao emprego descrito na Tabela I especificada no Capítulo 1 do Edital de Abertura nº 04/2017. 1. A lista de resultado dos candidatos habilitados, conforme item 8.3. do Edital de Abertura, e previamente classificados, está discriminada por Código do Emprego e nomenclatura do Emprego, constando suas informações na seguinte ordem: número de inscrição, nome do candidato em ordem de pré-classificação, nota da prova objetiva e pré-classificação: 301 D) PSTE S/49 - PROFISSIONAL DE SUPORTE TÉCNICO - NÍVEL SUPERIOR: 2470056, FABIO BOESE PEDERIVA, 85, 00, 1; 2470046, ALBERTO GONÇALVES DE MELLO JÚNIOR, 77, 50, 2; 2470005, CELSO SOUZA MESQUITA, 75, 00, 3; 2470029, JOÃO BATISTA COSTA OLIVEIRA, 75, 00, 4; 2470007, RAFAEL PATRICIO DA CRUZ, 72, 50, 5; 2470063, RENAN CAMPOS SILVERIO DE OLIVEIRA, 72, 50, 6; 2470026, FELIPE CELERI DE SOUZA, 72, 50, 7; 2470025, ANDRE MASSAHIRO SHIMAOKA, 72, 50, 8; 2470035, DANIEL TOMAZ DE OLIVEIRA, 70, 00, 9; 2470028, ANDREA TIEMI ABE, 67, 50, 10; 2470049, LEON CESAR MARTINS TOLEDO, 67, 50, 11; 2470010, MARCOS TERUHIRO NISHIJIMA, 65, 00, 12; 2470013, FABIO ANTONIO DE JESUS, 60, 00, 13; 2470053, LEONARDO RAMOS PORTILHO, 55, 00, 14; 2470016, VINICIUS DANTAS DOS SANTOS, 52, 50, 15; 2470014, BRUNO LUIS HIDEKI SATO, 50, 00, 16; 2470051, ALEXANDRE APARECIDO DE SOUZA, 50, 00, 17. 2. Serão convocados para a etapa de Prova Oral, através de Edital específico para este fim, somente os candidatos pré-classificados na Prova Objetiva até a 10ª posição, em conformidade ao item 9.5. do Edital nº 04/2017. 2.1. A classificação apresentada neste Edital é provisória, pois poderão ser alteradas em função da etapa de Prova Oral. 3. Conforme subitem 9.5.1. do Edital de Abertura, os candidatos não convocados para a Prova Oral estarão excluídos do Processo Seletivo Público Simplificado e não terão classificação final neste Processo Seletivo. 4. O resultado final da prova objetiva de todos os candidatos, incluindo os não habilitados, poderá ser consultado de forma individual, com acesso restrito mediante CPF e senha, através do endereço eletrônico www.nossorumo.org.br - Concursos - Concursos em Andamento - Conselho Regional de Corretores de Imóveis da 2ª Região - CRECI - Processo Seletivo - Edital nº 04/2017 - Resultados.

PROCESSO SELETIVO PÚBLICO SIMPLIFICADO
EDITAL Nº 4/2017
CONVOCAÇÃO PARA A PROVA ORAL

O CONSELHO REGIONAL DE CORRETORES DE IMÓVEIS DA 2ª REGIÃO - CRECI/SP, através do Instituto de Educação e Desenvolvimento Social Nosso Rumo, CONVOCA os candidatos habilitados e pré-classificados, conforme itens 8.3. e 9.5. do Edital de Abertura do Processo Seletivo Público Simplificado, destinado ao preenchimento da vaga existente na Tabela I do citado Edital, para a etapa da Prova Oral, a realizar-se de acordo com as seguintes instruções: 1. A lista de resultado dos candidatos habilitados e convocados, conforme item 8.3. do Edital de Abertura, e previamente classificados, está discriminada por Código do Emprego e nomenclatura do Emprego, constando suas informações na seguinte ordem: número de inscrição, nome do candidato e pré-classificação: 301 D) PSTE S/49 - PROFISSIONAL DE SUPORTE TÉCNICO - NÍVEL SUPERIOR: 2470056, FABIO BOESE PEDERIVA, 1; 2470046, ALBERTO GONÇALVES DE MELLO JÚNIOR, 2; 2470005, CELSO SOUZA MESQUITA, 3; 2470029, JOÃO BATISTA COSTA OLIVEIRA, 4; 2470007, RAFAEL PATRICIO DA CRUZ, 5; 2470063, RENAN CAMPOS SILVERIO DE OLIVEIRA, 6; 2470026, FELIPE CELERI DE SOUZA, 7; 2470025, ANDRE MASSAHIRO SHIMAOKA, 8; 2470035, DANIEL TOMAZ DE OLIVEIRA, 9; 2470028, ANDREA TIEMI ABE, 10; 2470049, LEON CESAR MARTINS TOLEDO, 11. 2. A prova oral será realizada no dia 17 de novembro de 2017, no Edifício Corretor de Imóveis, Rua Pamplona, 1200 - 7º andar, Jardim Paulista, São Paulo, SP. 3. Não será permitida, em hipótese alguma, a realização da prova oral em outra data, horário ou fora do local designado. 4. O candidato deverá comparecer ao local designado para a prova oral, com antecedência mínima de 30 (trinta) minutos do horário de fechamento dos portões, ou seja, às 12h (doze horas). O fechamento dos portões se dará, impreterivelmente, às 12h30 (doze horas e trinta minutos), observado o horário oficial de Brasília-DF. 5. A versão na íntegra do Edital de Convocação para a Prova Oral deve ser consultada no endereço eletrônico do Instituto Nosso Rumo (www.nossorumo.org.br).

PROCESSO SELETIVO PÚBLICO SIMPLIFICADO
EDITAL Nº 3/2017
CONVOCAÇÃO PARA A PROVA ORAL

O CONSELHO REGIONAL DE CORRETORES DE IMÓVEIS DA 2ª REGIÃO - CRECI/SP, através do Instituto de Educação e Desenvolvimento Social Nosso Rumo, CONVOCA os candidatos habilitados e pré-classificados, conforme itens 8.3. e 9.5. do Edital de Abertura do Processo Seletivo Público Simplificado, destinado ao preenchimento da vaga existente na Tabela I do citado Edital, para a etapa da Prova Oral, a realizar-se de acordo com as seguintes instruções: 1. A lista de resultado dos candidatos habilitados e convocados, conforme item 8.3. do Edital de Abertura, e previamente classificados, está discriminada por Código do Emprego e nomenclatura do Emprego, constando suas informações na seguinte ordem: número de inscrição, nome do candidato, pré-classificação: 201 A) PSAD O/01 - PROFISSIONAL DE SUPORTE ADMINISTRATIVO OPERACIONAL NÍVEL MÉDIO: 2460086,DANIEL FIGUEIREDO DE ALMEIDA,1; 2460163,HUGO NORIO HOOTA,2; 2460072,VICTOR FOGACA RODRIGUES DE ARAUJO,3;2460117,ERIKA LEANDRA DOS SANTOS BRAGNON,4; 2460114,FRANCIE HELEN MAMEDE VITAL,5; 2460060,PAULO LEANDRO DE OLIVEIRA ALVES,6; 2460007,PAULO JOSÉ DE CARVALHO E SILVA PEREIRA,7; 2460162,MAURICIO DE SOUSA SILVA,8; 2460134,GIOVANI ALMEIDA MORAIS,9; 2460160,OURIVALDO FRANÇA DE SOUZA,10. 202 B) PSAD O/01 - PROFISSIONAL DE SUPORTE ADMINISTRATIVO OPERACIONAL NÍVEL MÉDIO: 2460113, GADIEL FALEIROS,1; 203 C) PSAD O/01 - PROFISSIONAL DE SUPORTE ADMINISTRATIVO OPERACIONAL NÍVEL MÉDIO: 2460012,ANGELICA DE FATIMA MELO,1. 2. A prova oral será realizada no dia 17 de novembro de 2017, no Edifício Corretor de Imóveis, Rua Pamplona, 1200 - 7º andar, Jardim Paulista, São Paulo, SP. 3. Não será permitida, em hipótese alguma, a realização da prova oral em outra data, horário ou fora do local designado. 4. O candidato deverá comparecer ao local designado para a prova oral, com antecedência mínima de 30 (trinta) minutos do horário de fechamento dos portões, ou seja, às 12h (doze horas). O fechamento dos portões se dará, impreterivelmente, às 12h30 (doze horas e trinta minutos), observado o horário oficial de Brasília-DF. 5. A versão na íntegra do Edital de Convocação para a Prova Oral deve ser consultada no endereço eletrônico do Instituto Nosso Rumo (www.nossorumo.org.br).

PROCESSO SELETIVO PÚBLICO SIMPLIFICADO
EDITAL Nº 3/2017
RESULTADO DAS PROVAS OBJETIVAS

O Conselho Regional de Corretores de Imóveis do Estado de São Paulo - 2ª Região - CRECI/SP, através do Instituto de Educação e Desenvolvimento Social Nosso Rumo, torna público o resultado das provas objetivas do Processo Seletivo Público Simplificado nº 03/2017 referente aos empregos descritos na Tabela I especificada no Capítulo 1 do Edital de Abertura nº 03/2017 1. A lista de resultado dos candidatos habilitados, conforme item 8.3. do Edital de Abertura, e previamente classificados, está discriminada por Código do Emprego e nomenclatura do Emprego, constando suas informações na seguinte ordem: número de inscrição, nome do candidato em ordem de pré-classificação, nota da prova objetiva e pré-classificação: 201 A) PSAD O/01 - PROFISSIONAL DE SUPORTE ADMINISTRATIVO OPERACIONAL NIVEL MEDIO: 2460086, DANIEL FIGUEIREDO DE ALMEIDA, 75, 00, 1; 2460163, HUGO NORIO HOOTA, 70, 00, 2; 2460072, VICTOR FOGACA RODRIGUES DE ARAUJO, 70, 00, 3; 2460117, ERIKA LEANDRA DOS SANTOS BRAGNON, 70, 00, 4; 2460114, FRANCIE HELEN MAMEDE VITAL, 67, 50, 5; 2460060, PAULO LEANDRO DE OLIVEIRA ALVES, 65, 00, 6; 2460007, PAULO JOSÉ DE CARVALHO E SILVA PEREIRA, 60, 00, 7; 2460162, MAURICIO DE SOUSA SILVA, 60, 00, 8; 2460134, GIOVANI ALMEIDA MORAIS, 55, 00, 9; 2460160, OURIVALDO FRANÇA DE SOUZA, 50, 00, 10; 202 B) PSAD O/01 - PROFISSIONAL DE SUPORTE ADMINISTRATIVO OPERACIONAL NÍVEL MÉDIO: 2460113, GADIEL FALEIROS, 65, 00, 1; 203 C) PSAD O/01 - PROFISSIONAL DE SUPORTE ADMINISTRATIVO OPERACIONAL NÍVEL MÉDIO: 2460012, ANGELICA DE FATIMA MELO, 50, 00, 1. 2. Serão convocados para a etapa de Prova Oral, através de Edital específico para este fim, somente os candidatos pré-classificados na Prova Objetiva até a 10ª posição, em conformidade ao item 9.5. do Edital nº 03/2017. 2.1. A classificação apresentada neste Edital é provisória, pois poderão ser alteradas em função da etapa de Prova Oral. 3. Conforme subitem 9.5.1. do Edital de Abertura, os candidatos não convocados para a Prova Oral estarão excluídos do Processo Seletivo Público Simplificado e não terão classificação final neste Processo Seletivo. 4. O resultado final da prova objetiva de todos os candidatos, incluindo os não habilitados, poderá ser consultado de forma individual, com acesso restrito mediante CPF e senha, através do endereço eletrônico www.nossorumo.org.br - Concursos - Concursos em Andamento - Conselho Regional de Corretores de Imóveis da 2ª Região - CRECI - Processo Seletivo - Edital nº 03/2017 - Resultados.

JOSÉ AUGUSTO VIANA NETO
Presidente do Conselho

AVISO DE LICITAÇÃO
PREGÃO ELETRÔNICO Nº 65/2017 - UASG 389297

Nº Processo: 106/2017 . Objeto: Pregão Eletrônico - Manutenção preventiva e corretiva de veículos automotores, por demanda, com fornecimento de peças de reposição e acessórios, originais, genuínos ou similares que atendam às recomendações dos fabricantes, respeitando o limite de garantia, na frota do CRECISP, na Região da Grande São Paulo e/ou cidades próximas, sendo que deverá ser observado um raio máximo de até 30 km a contar da Sede do CRECISP Total de Itens Licitados: 00009. Edital: 13/11/2017 de 08h30 às 17h30. Endereço: Rua Pamplona, 1200 - 8º Andar Jardim Paulista - SAO PAULO - SP ou www.comprasgovernamentais.gov.br/edital/389297-05-65-2017. Entrega das Propostas: a partir de 13/11/2017 às 08h30 no site www.comprasnet.gov.br. Abertura das Propostas: 27/11/2017 às 10h00 no site www.comprasnet.gov.br.

FABRICIO PIMENTA RODRIGUES
Pregoeiro

(SIDEC - 10/11/2017) 389297-30131-2017NE000186

CONSELHO REGIONAL DE ECONOMIA DA 2ª REGIÃO

AVISO DE LICITAÇÃO
PREGÃO ELETRÔNICO Nº 10/2017

PROCESSO LICITATÓRIO Nº L-10/2017
Tipo: Menor Preço - Fundamento: Leis 8.666/93 e 10.520/02. Objeto: Contratação de empresa especializada em Solução de Descartáveis; para fornecimento fracionado, com entregas trimestrais, dos Produtos descritos abaixo e o fornecimento dos respectivos dispensers na forma de "Comodato", para atender as necessidades do Conselho Regional de Economia - 2ª - Região - SP, nas condições estabelecidas neste Edital e seus Anexos. Data da abertura da sessão: dia 28 de novembro de 2017, às 10h, no site www.licitacoes-e.com.br. Edital disponível nos sites www.licitacoes-e.com.br e www.coreconsp.org.br, link "LICITAÇÕES", e na sede do CORECON-SP: Rua Líbero Badaró, 425 - 14º andar, Centro, São Paulo, das 9h às 17h. São Paulo, 08 de novembro de 2017

MANUEL ENRIQUEZ GARCIA
Presidente da Comissão de Licitação

CONSELHO REGIONAL DE ENFERMAGEM DE SÃO PAULO

EXTRATO DE REGISTRO DE PREÇOS

Espécie: Atas de Registro de Preços decorrentes do Pregão Eletrônico nº 29/2017, firmadas em 1º/11/2017 para fornecimento de materiais de almoxarifado entre o Conselho Regional de Enfermagem de São Paulo e as empresas: Hopemix Suprimentos e Serviços Ltda-EPP; CNPJ nº 15.657.876/0001-82; Valor total registrado: R$ 39.513,80 (Lotes 1 e 11). JFKAS Materiais de Escritório Equipamentos e Suprimentos de Informática Ltda-ME; CNPJ nº 04.404.846/0001-48; Valor total registrado: R$ 31.214,60 (Lote 2). Multpaper Distribuidora de Papéis Ltda; CNPJ nº 26.976.381/0001-32; Valor total registrado: R$ 117.868,60 (Lote 3). DPS Gonçalves Indústria e Comércio de Alimentos Ltda-EPP; CNPJ nº 64.106.552/0001-61; Valor total registrado: R$ 82.626,00 (Lote 4). J Brilhante Comercial Ltda-EPP; CNPJ nº 06.910.908/0001-19; Valor total registrado: R$ 29.614,00 (Lote 5). Larbak Soluções Empresariais Ltda-ME; CNPJ nº 09.510.781/0001-72; Valor total registrado: R$ 79.900,00 (Lote 6). Inlabel Soluções em Rótulos Adesivos Eireli-EPP; CNPJ nº 20.772.716/0001-14; Valor total registrado: 35.492,60 (lote 7). Maykon Jordan Siqueira Campos Rosa Comércio de Produtos e Serviços-ME; CNPJ nº 28.398.064/0001-01; Valor total registrado: R$ 146.158,00 (Lote 8). Maria Antonia de Souza Comércio - ME; CNPJ nº 11.414.771/0001-41; Valor total registrado: R$ 21.957,80 (Lote 9). Fioluz Comércio de Materiais Elétricos Ltda-EPP; CNPJ 52.245.412/0001-95; Valor total registrado: R$ 11.508,90 (Lote 10). I.L. Mendes Júnior Eireli - ME; CNPJ nº 17.184.211/0001-24; Valor total registrado: R$ 4.695,00 (item 107). Elementos de despesa: Lotes 1, 2, 3 e 11 e Item 107: 6.2.2.1.1.33.90.30.002; Lotes 4 e 5: 6.2.2.1.1.33.90.30.005; Lotes 6 e 7: 6.2.2.1.1.33.90.30.012; Lote 8 (Itens 85 e 89) e Lote 9 (Item 94): 6.2.2.1.1.33.90.30.006; Lote 8 (Itens 86 a 88, 90 a 92) e Lote 9 (Itens 93; 95 a 98): 6.2.2.1.1.33.90.30.003; Lote 10: 6.2.2.1.1.33.90.30.015. Vigência das Atas Lotes 1 a 9, 11 e Item 107: 1º/11/2017 a 31/10/2018; Lote 10: 06/11/2017 a 05/11/2018.

CONSELHO REGIONAL DE ENFERMAGEM DE SERGIPE

EXTRATO DO 4° TERMO ADITIVO
AO CONTRATO Nº 6/2016

CONTRATADA: MKR Construções Ltda. (CNPJ nº 00.403.962/0001-91). Objeto: Prorrogação da vigência do Contrato nº 06/2016, destinado à construção do edifício-sede do Coren-SE, pelo período de 90 (noventa) dias. Parecer Jurídico nº 175/2017. Data da assinatura: 13 de outubro de 2017. Vigência: até 17/01/2018. Base Legal: Art. 57, II, da Lei nº 8.666/93.

AVISO DE LICITAÇÃO
PREGÃO Nº 16/2017 UASG 389342

Nº Processo: 16 . Objeto: Pregão Eletrônico - Aquisição de baterias automotivas para veículos pertencentes ao Coren/SE. Total de Itens Licitados: 00002. Edital: 13/11/2017 de 08h00 às 16h00. Endereço: Av. Hermes Fontes, 931 Salgado Filho - ARACAJU - SE ou www.comprasgovernamentais.gov.br/edital/389342-05-16-2017. Entrega das Propostas: a partir de 13/11/2017 às 08h00 no site www.comprasnet.gov.br. Abertura das Propostas: 27/11/2017 às 10h00 no site www.comprasnet.gov.br.

BRUNA PAULA DE JESUS SIQUEIRA
Presidente do Coren em Exercício

(SIDEC - 10/11/2017) 389342-99999-2017NE999999

CONSELHO REGIONAL DE ENFERMAGEM DO MARANHÃO

AVISO DE LICITAÇÃO
PREGÃO ELETRÔNICO Nº 15/2017 UASG 926473

Nº Processo: 42/2017. Objeto: Contratação de empresa especializada na prestação de serviços de Agente de Integração de Estágio, conforme exigências estabelecidas no Edital e seus anexos. Total de Item Licitado: 01. Edital disponível no site: www.comprasgovernamentais.gov.br. Abertura das Propostas: 29/11/2017 às 10h (horário de Brasília) no site www.comprasgovernamentais.gov.br.

São Luís, 9 de novembro de 2017.
LECIANA DA CONCEIÇÃO FIGUEIRÊDO PINTO
Pregoeira

CONSELHO REGIONAL DE ENGENHARIA E AGRONOMIA DA BAHIA

EDITAL Nº 43, DE 6 DE NOVEMBRO DE 2017
CONVOCAÇÃO PARA CARGO DE FISCAL
PARA A INSPETORIA DE CAMAÇARI

O Presidente do Conselho Regional de Engenharia e Agronomia da Bahia, no uso de suas atribuições legais, considerando que a última publicação para convocação em 22 de abril de 2013 dos candidatos aprovados no Concurso Público nº 01/2009, referente Edital Nº 1 de 27 de julho de 2009, ter sido declarado judicialmente inválido, tendo obrigação de prestar o serviço público de forma contínua e eficiente, a posse de novos concursados prescreverá em 5(cinco) anos do ato considerado inválido, subsistindo uma vaga para Fiscal na Inspetoria do CREA-BA em Camaçari e inexistindo outros candidatos classificados para àquela Cidade, atendendo o Edital do Concurso, que estabelece a ordem de chamada dos candidatos habilitados para o cargo de Fiscal na cidade mais próxima, resolve CONVOCAR: WILTON ALVES DE OLIVEIRA - 15º lugar, classificado para Salvador, a comparecer na sede do Crea-BA, munido de sua CTPS, para realizar Exame Médico e contratação imediata, comprovar residência em Camaçari ou declaração de renúncia ao direito da sua vaga, caso não haja interesse.

Salvador, 8 de novembro de 2017.
MARCO ANTONIO AMIGO

CONSELHO REGIONAL DE ENGENHARIA E AGRONOMIA DE MATO GROSSO

EXTRATOS DE CONTRATOS

a- Processo Administrativo: 2017039363; b- Espécie: Contrato n° 021/2017; c- Contratante: Conselho Regional de Engenharia e Agronomia de Mato Grosso; d- Contratado: Planet Informática LTDA; e- Modalidade: Inexigibilidade de Licitação; f- Objeto: Prestação de serviços de manutenção com direito de uso do sistema CADIN e recepção/transmissão de dados ao Banco Central; g- Valor mensal: R$ 600,00 (seiscentos reais); h: Vigência: 26/09/2017 à 25/09/2018.

a- Processo Administrativo: 2017039346; b- Espécie: Contrato Administrativo nº 020/2017; c-Contratante: Conselho Regional de Engenharia e Agronomia de Mato Grosso; d- Contratado: J Luccini & CIA Ltda - ME, proprietário Jorge Luccini; e- Modalidade: Dispensa licitação; f- Objeto: Locação de Imóvel Comercial, localizado na Avenida Paraná, nº 150-E, sala 002, Bairro Centro, Lucas do Rio Verde-MT, destinado à Inspetoria de Lucas do Rio Verde; g- Valor mensal: R$ 1.850,00 (um mil e oitocentos e cinquenta reais); h- Vigência: 15/09/2017 à 14/09/2018.

EXTRATO DE TERMO ADITIVO

a- Processo Licitatório: 2015022763; b- Espécie: 3º Termo Aditivo ao Contrato Administrativo nº 016/2015; c- Contratante: Conselho Regional de Engenharia e Agronomia de Mato Grosso; d- Contratado: MAPFRE SEGUROS GERAIS S/A; e- Modalidade: Pregão Presencial nº 006/2015; f- Objeto: O presente Termo Aditivo tem por finalidade, a prorrogação do contrato original de seguro total para os veículos pertencentes à frota do CREA/MT, com cobertura contra acidentes e danos causados pela natureza e assistência 24 horas; g- Valor do Termo Aditivo é de: R$ 6.378,00 (seis mil, trezentos e setenta e oito reais); h- Vigência: O presente Termo Aditivo será prorrogado pelo período de 90 (noventa) dias, compreendendo de 15/10/2017 à 15/01/2018.

EDITAL DE INTIMAÇÃO
ART. 54 DA RESOLUÇÃO DO CONFEA Nº 1.008/04

O Conselho Regional de Engenharia e Agronomia de Cuiabá-MT, com sede na Av. Historiador Rubens de Mendonça, 491 Araés,CEP 78008-000- Cuiabá-MT, com fulcro na Lei 5.194/66, vem por meio deste dar ciência e intimar as pessoas físicas e jurídicas abaixo relacionadas com a informação do número do respectivo processo administrativo, para que exerçam o direito constitucional a ampla defesa, comparecendo neste Conselho, no horário das 12:00 às 17:30, no prazo mínimo de 10 dias, uma vez que foram esgotadas todas as tentativas de dar ciência aos abaixo mencionados, e cujos conteúdos estão preservados em razão dos mais elevados preceitos constitucionais.

1 - 2017034954 A C O CONSTRUTORA LTDA
2 - 2017004548 A.B ARMAZENS GERAIS LTDA-ME
3 - 2017026169 A.C.M. COMÉRCIO E SERVIÇOS DE ARCONDICIONADO LTDA - EPP
4 - 2017001314 ADRIANO CANDIDO PINHO-ME
5 - 2017026974 AGROBR - COMERCIO INDUSTRIAL E REPRESENTACOES EIRELI
6 - 2017001534 AGROPECUÁRIA QUANTUM LTDA
7 - 2017000296 ALAOR AMADO SOBRINHO
8 - 2017001090 ALBERICO ALVES LIMA
9 - 2017007626 ALCIDES MARTINS FILHO
10 - 2017001247 ALEIXO PRÉ - MOLDADOS E CONSTRUÇÕES LTDA - ME
11 - 2017004786 ALINE BERTOLDO LUCCINI
12 - 2017001295 ALISON DE OLIVEIRA LARANGEIRA
13 - 2017006771 ALMIR TIAGO ORGANEK DE OLIVEIRA - ME
14 - 2017002810 AMANDA CARNAÚBA DE MEDEIROS
15 - 2017010347 ANDRE LUIZ BELLUCCI
16 - 2017038199 ANDRE LUIZ BELLUCCI
17 - 2016039588 ANGELA ARMAZENS GERAIS LTDA
18 - 2017009921 ANTENOR DA SILVA
19 - 2017009920 ANTENOR DA SILVA
20 - 2016014472 ANTONIO BEZERRA LIMA
21 - 2017003452 ANTONIO HONORIO PAULINO
22 - 2017006586 ANTONIO LUIZ PIVA
23 - 2017004554 ANTONIO LUIZ PIVA

Documento assinado digitalmente conforme MP nº 2.200-2 de 24/08/2001, que institui a Infraestrutura de Chaves Públicas Brasileira - ICP-Brasil.

24 - 2017027691 ANTONIO WALDENYR MANTOVANI-ME
25 - 2017026507 APOLO COMÉRCIO E SERVIÇOS DE CLIMATIZAÇÃO LTDA
26 - 2017001646 ARCO IRIS ARTEFATOS DE CIMENTO LTDA - ME
27 - 2017007630 ARTECHE EDC EQUIPAMENTOS E SISTEMAS S/A
28 - 2015045194 ARTHUR LEAL NOGUEIRA DE SOUZA
29 - 2017010170 ARY VINICIUS NERVIS FRIGERI
30 - 2017004798 ASTRAL SAUDE AMBIENTAL MATO GROSSO LTDA - ME
31 - 2017001089 AUGUSTO DE OLIVEIRA CARVALHO
32 - 2017007124 AVANTE BRASIL INCORPORADORA E CONSTRUTORA LTDA
33 - 2017001656 AZUL ARGAMASSAS E CONCRETOS LTDA
34 - 2017001654 AZUL ARGAMASSAS E CONCRETOS LTDA
35 - 2017001655 AZUL ARGAMASSAS E CONCRETOS LTDA
36 - 2017001243 BARBARA BEATRIZ VAZ
37 - 2017001245 BARBARA BEATRIZ VAZ
38 - 2017011204 BOURDEAUX ENGENHARIA LTDA - EPP
39 - 2017026500 BS LINK INFORMATICA E TELECOMUNICAÇÕES LTDA - ME
40 - 2017010337 C N C INDÚSTRIA MECANICA LTDA - EPP
41 - 2017001662 CABLE BAHIA LTDA
42 - 2017001661 CABLE BAHIA LTDA
43 - 2017001083 CARLOS AUGUSTO DE MOAIS PORFILIO
44 - 2017010155 CARLOS NOGUEIRA DE CAMPOS MORAIS
45 - 2017001535 CARLOS SIMAO INTROVINI
46 - 2017006241 CASA DOS BOMBEIROS SISTEMAS DE PREVENÇÃO LTDA ME
47 - 2017005504 CASSEMIRO KONAGESKI
48 - 2017010081 CELIA REGINA MAZZER CUNHA
49 - 2017027453 CESAR AUGUSTO LANZARINI
50 - 2017003357 CESAR GOLIN
51 - 2017007760 CEZAR CASALI
52 - 2017000292 CLAUDIA FERREIRA COSTA
53 - 2017000294 CLAUDIANA CRISTINA DA SILVA
54 - 2017027693 CLAUDORICO SOUZA DA SILVA
55 - 2017000287 CLEIDIANE CASTRO DA SILVA
56 - 2017003394 CLEITON SOKOLOVSKI
57 - 2017025922 CLEMENTINO JOSE PRESSI
58 - 2017001576 CLETON LUIZ JUNG
59 - 2017000297 CLEUDIMAR JOSE DOS SANTOS
60 - 2017003126 CLEUSMAR GONÇALVES DE FARIAS
61 - 2017009973 CLEVERSON ESTAEL CRUZ DE SOUZA
62 - 2017006759 COMPANHIA ENERGÉTICA SINOP S.A.
63 - 2017004534 CONCREMEGA CONCRETO USINADO LTDA - ME
64 - 2016010448 CONSTRUFANTE COMERCIO E CONSTRUTORA LTDA - ME
65 - 2017031242 CONSTRUTORA B & C LTDA (FILIAL DE PRIMAVERA DO LESTE)
66 - 2017006324 CONSTRUTORA CARRIEL LTDA ME
67 - 2017010270 CONSTRUTORA E INCORPORADORA SÃO JOÃO LTDA-ME
68 - 2017011198 CONSTRUTORA E LOCADORA OLIVERA SANTOS LTDA - ME
69 - 2017011430 CONSTRUTORA EMA LTDA - EPP
70 - 2016027266 CONSTRUTORA FARIAS SERVIÇOS DE CONSTRUÇÃO EIRELI - ME
71 - 2017033289 CONSTRUTORA G-MAIA LTDA
72 - 2017026495 CONSTRUTORA IMPACTO LTDA
73 - 2017009998 CONSTRUTORA KOLLING LTDA
74 - 2017004537 CONSTRUTORA MONTEIRO EIRELI - EPP
75 - 2017024373 CRISTIANE GONZAGA DE MELO - ME
76 - 2017033284 CRISTIANO DE PAIVA ALEXANDRE 01548259136
77 - 2017033280 CRISTIANO DE PAIVA ALEXANDRE 01548259136
78 - 2017026238 D. PINTO GOMES - ME
79 - 2017000627 DALIANE CARDOSO MENDONÇA
80 - 2017027203 DALTRO SERGIO FIGUR
81 - 2017000293 DANIELA APARECIDA DE ASSIS
82 - 2016032953 DAVID LOPEZ PUERTA
83 - 2017001666 DAVIVO TELECOMUNICAÇÕES LTDA
84 - 2017001665 DAVIVO TELECOMUNICAÇÕES LTDA
85 - 2017000306 DEIDIVAN DA SILVA MOURA
86 - 2017010468 DETETIZADORA MUTUM LTDA
87 - 2017007419 DIAMETRO PERFURAÇÕES E SONDAGENS LTDA - ME
88 - 2017000310 DIEGO CESAR ARAÚJO
89 - 2017000311 DIEGO CESAR ARAÚJO
90 - 2017001644 DIEGO MORELLO
91 - 2017001573 DIEGO ROBERTO SBITKOWSKI CHAMMA
92 - 2017003342 DINORI LACERDA FOGAÇO
93 - 2017003077 DIONATAS ADRIANO NUNES DA SILVA
94 - 2017003359 DOUGLAS RENO DALLAN
95 - 2017026232 DREY PRESTADORA DE SERVIÇOS EIRELI - EPP
96 - 2017007415 DUILIO CEOLIN
97 - 2017002742 E S CARVALHO JUNIOR COMERCIO - ME
98 - 2017010179 E. J. RINALDI JUNIOR - ME
99 - 2017006763 E.G.L. COMERCIO DE PEÇAS INDUSTRIAIS LTDA - ME
100 - 2017000648 EDENILSON GARCIA DOS SANTOS 00182681106
101 - 2017001257 EDER COMINATTO DE ANDRADE
102 - 2017003074 EDILSON BATISTA DO CARMO
103 - 2017000328 EDIMILSON OLIVEIRA DOS SANTOS
104 - 2017038195 EDLENE MARIA DA SILVA PEREIRA
105 - 2017000647 EDSON CARDOSO DE OLIVEIRA
106 - 2017025938 EDSON LUIZ BUENO DE ALMEIDA
107 - 2017004782 EDSON LUIZ BUENO DE ALMEIDA
108 - 2017003405 EDUARDO COMERCIO DE PECAS E SERVICOS EIRELI ME
109 - 2017003404 EDUARDO COMERCIO DE PECAS E SERVICOS EIRELI ME
110 - 2017001253 EDUARDO COMERCIO DE PECAS E SERVICOS EIRELI ME
111 - 2017004797 EDUARDO COMERCIO DE PECAS E SERVICOS EIRELI ME
112 - 2017010156 EDUARDO GOMES DE SOUZA
113 - 2017026981 Elenice pires da costa
114 - 2017026491 ELETRO AMÉRICA SERVIÇOS EIRELI - EPP
115 - 2017006260 ELETRO FRIO REFRIGERAÇÃO EIRELI
116 - 2017026273 ELETRON ENGENHARIA LTDA - ME
117 - 2017007763 ELISVAN MOSCONI
118 - 2017001657 ENGEMAN ENGENHARIA E CONSULTORIA LTDA
119 - 2017001658 ENGEMAN ENGENHARIA E CONSULTORIA LTDA
120 - 2015032149 ENGEOTOP ENGENHARIA E TOPOGRAFIA LTDA - ME
121 - 2017011178 ERNANDE DA SILVA FILHO-ME
122 - 2017011177 ERNANDE DA SILVA FILHO-ME
123 - 2017000290 EURIPEDES DE PAULA PEREIRA
124 - 2017000649 EZAU ALVES DA CRUZ 01276756127
125 - 2017001643 FABIO BARREIRA ABREU
126 - 2015009181 FAGNER MICHAELL DE ALMEIDA SILVA ROK
127 - 2017000312 FELIPE SANTOS DA SILVA
128 - 2017001564 FELIPE SANTOS DA SILVA
129 - 2017026255 FERNANDA BERTULUCCI CAMILO
130 - 2017000711 FERNANDA TEREZINHA MARCHIORO
131 - 2017007139 FERNANDES INDÚSTRIA DE CARROCERIAS LTDA - ME
132 - 2017007815 FERNANDO ALVES DA SILVA
133 - 2017024372 FH CONSTRUTORA LTDA - ME
134 - 2017006993 FLAVIO AZARITE
135 - 2017009918 FLAVIO NUNES DE SOUSA
136 - 2017001652 FLAVIO TARASOFF SILVA - ME
137 - 2017001653 FLAVIO TARASOFF SILVA - ME
138 - 2017026997 FRANCISCO DE ASSIS ALVES DOS SANTOS
139 - 2017011200 FREDERICO GUILHERME DE MOURA MULLER - EPP
140 - 2017026266 FRIGO PESCA PISCICULTURA E FRIGORIFICO LTDA
141 - 2017006997 G I MANUTENCOES INDUSTRIAIS LTDA - ME
142 - 2017009913 G.L COM. DE PEÇAS E SERVIÇOS LTDA - EPP
143 - 2017006221 GAMAMIX CONCRETOS LTDA
144 - 2017010202 GATIVA CONSTRUÇOES EIRELI - EPP
145 - 2017001570 GEAN CARLOS ALIEVI
146 - 2017001571 GEAN CARLOS ALIEVI
147 - 2017001568 GEAN CARLOS ALIEVI
148 - 2017001569 GEAN CARLOS ALIEVI
149 - 2017001567 GEAN CARLOS ALIEVI
150 - 2017004748 GELLER PRE-MOLDADOS LTDA EPP
151 - 2016045465 GENOIR MUCELIN
152 - 2017010185 GEOMAXI - SONDAGEM GEOTECNICA E CONSULTORIA AMBIENTAL LTDA
153 - 2017006768 GETULIO GONCALVES VIANA
154 - 2015015093 GILBERTO MORALES INFORMATICA EIRELI
155 - 2017028002 GILMAR ALVES DA SILVA
156 - 2017028005 GILMAR MOURA DOS SANTOS
157 - 2016039041 GMX CONSTRUTORA E INCORPORADORA LTDA - ME
158 - 2017000291 GRACE MARA LEXANDRE SILVA
159 - 2017027996 GUALBERTO ROSA DE OLIVEIRA
160 - 2017006584 GUILHERME ALBERTO P. WILKE
161 - 2017038138 GUILHERME SILVA NASCIMENTO
162 - 2017005498 GUSTAVO VIEIRA
163 - 2017000279 HELIA CRISTINA ANDRADE MOREIRA
164 - 2017002811 HELOISA MAFALDA ZAUZA
165 - 2017009999 HIDROPORÃ POÇOS ARTESIANOS LTDA
166 - 2017028000 HILDA INES DE JESUS SILVA
167 - 2017027468 HUGA VIEIRA DE MORAES
168 - 2017010192 I C COM. IND. DE FERRAGENS E PERFILADOS LTDA -EPP
169 - 2017010191 I C COM. IND. DE FERRAGENS E PERFILADOS LTDA -EPP
170 - 2017000321 I M KERSCHNER METALURGICA ME
171 - 2017006251 IHONETH MABO ANTUNES
172 - 2017006764 INDIVIDUAL - VIDOLMAR BONFANTTI
173 - 2017010465 INVIOLAVEL LUCAS ALARMES LTDA ME
174 - 2017010481 INVIOLAVEL LUCAS ALARMES LTDA ME
175 - 2017001087 IRINEU MARQUES DE ANDRADE JUNIOR
176 - 2017005044 IRIO DESBESSEL
177 - 2017027356 IURY LOPES PEREIRA
178 - 2017026237 J H INDÚSTRIA E COMÉRCIO DE ARTEFATOS DE CIMENTO LTDA - ME
179 - 2017001255 J M INSTALAÇÕES E MANUTENÇÃO LTDA
180 - 2017004294 J. R. MONITORAMENTO ELETRÔNICO LTDA - ME
181 - 2017036031 J. R. MONITORAMENTO ELETRÔNICO LTDA - ME
182 - 2017026996 J. V. CONSTRUTORA LTDA
183 - 2017007766 J.B.V. DA SILVA & CIA LTDA - EPP
184 - 2017001651 J.B.V. DA SILVA & CIA LTDA - EPP
185 - 2017007433 J.J.T CONSTRUTORA E INCORPORADORA LTDA - ME
186 - 2017011181 JANIO DIAS DE MOURA - ME
187 - 2016039430 JANIO SOARES DE LIMA MARTINS
188 - 2017007138 JEFERSON TEIXEIRA RODRIGUES
189 - 2016043538 JF GUIMARAES - ME
190 - 2016043539 JF GUIMARAES - ME
191 - 2017007638 JOÃO ADEMAR SERON
192 - 2017000286 JOAO APARECIDO NUNES
193 - 2017009927 JOAO BATISTA DE ALMEIDA
194 - 2017007628 JOAO BATISTA DE JESUS
195 - 2017011340 JOAO CARLOS MARASSI
196 - 2017001650 JOÃO EVANGELISTA DA COSTA
197 - 2017027455 JOÃO FLÁVIO LIBERATO DE OLIVEIRA ITACARAMBY
198 - 2017000299 JOAO MENDONCA DA SILVA
199 - 2017000318 JOAO MOISES GONZAGA DOS SANTOS
200 - 2017004560 JOAREZ LUIZ PINOTTI
201 - 2017007774 JOCELINO TIZO
202 - 2017026352 JONIHSON NASCIMENTO BARROS - ME
203 - 2017007121 JONILSON REIS DOS SANTOS
204 - 2017003348 JORGE LUIZ BRIZOT
205 - 2017027681 JOSELAINE RODRIGUES DA SILVA - REFRIGERACAO ME
206 - 2017001587 JOSELITA RODRIGUES DE FREITAS
207 - 2017006188 JOSICLER EDSON MARQUES
208 - 2017000325 JUNIOR DIAIR CARDOSO FONSECA
209 - 2017010148 JUSCELITO DINIZ PERIN
210 - 2017001649 JUVENAL TAVARES BARBOSA - ME
211 - 2017026101 KENNIDY MAIK GARDIM - ME

Documento assinado digitalmente conforme MP nº 2.200-2 de 24/08/2001, que institui a Infraestrutura de Chaves Públicas Brasileira - ICP-Brasil.

212 - 2017003407 KENTEL COM. E SERV. DE EQUIPAMENTOS DE SEGURANCA ELETRONICA
213 - 2017003408 KENTEL COM. E SERV. DE EQUIPAMENTOS DE SEGURANCA ELETRONICA
214 - 2017007148 KUNST & KUNST LTDA
215 - 2016007312 L.B.LAGE - CONSTRUTORA - ME
216 - 2017010336 L.S BORGES PRE MOLDADOS - EPP
217 - 2017038203 LAJE TRELICADA INDUSTRIA E COM LTDA
218 - 2017000288 LAURO CAETANO DOS REIS
219 - 2017000295 LEXANDRO CESIA RODRIGUES
220 - 2017006233 LIDIANE DOS SANTOS
221 - 2015043244 LISBOA E MUNIZ LTDA - ME
222 - 2017010166 LUANA KAROLINE PERIN
223 - 2017003351 LUCAS ZANDONADI QUIROGA
224 - 2017006675 LUCIO CUBA 55573827120
225 - 2017005513 LUCRE PRE MOLDADOS E SERRALHERIA LTDA - ME
226 - 2017028007 LUIZ AUGUSTO MORINI
227 - 2017026494 LUIZ CARLOS ANTUNES EIRELI - ME
228 - 2017005518 LUIZ CARLOS BRAVIN
229 - 2017010263 LUIZ CARLOS DA SILVA
230 - 2017005510 LUIZ LEOPOLDO DAHM
231 - 2017027457 LUZIMAR MOREIRA MIGUEL
232 - 2017026257 LYRAQUECEDORES MANUTENÇÕES LTDA - ME
233 - 2017001642 M F BRUNARI - ME
234 - 2017003419 M S DE FREITAS - ME
235 - 2017007421 M. A. DE FRANCA SERVICOS - ME
236 - 2017009912 MANANCIAL CONSULTORIA PLANEJAMENTO E PROJETOS LTDA - EPP
237 - 2017007775 MARCIO ANILDO MOLINET
238 - 2017028006 MARCIO NOBRE MARCEDO
239 - 2017006665 MARCO ANTONIO GONÇALVES MORO & CIA LTDA - ME
240 - 2017006664 MARCO ANTONIO GONÇALVES MORO & CIA LTDA - ME
241 - 2017003081 MARCOS AURÉLIO REIS (TUPY INSTALAÇÃO E MANUTENÇÃO P/ POSTOS COMBUSTÍVEIS)
242 - 2017011315 MARIANA DA ROCHA 01218793139 - ME
243 - 2017007819 MARINALVA DE LIMA VELOSO
244 - 2017000323 MARINO LUIZ SIMON
245 - 2017004539 MARQUES DE OLIVEIRA CONSTRUTORA LTDA - ME
246 - 2017004538 MARQUES DE OLIVEIRA CONSTRUTORA LTDA - ME
247 - 2017026976 MAURO SERGIO SANTOS
248 - 2017038131 MAXIMA AMBIENTAL, SERVICOS GERAIS E PARTICIPACOES LTDA - EPP
249 - 2017027207 MENEZES ROCHA & CIA LTDA - ME
250 - 2017026268 METALURGICA PERFIMETAL LTDA ME
251 - 2017011188 MFM SOLUCOES AMBIENTAIS E GESTAO DE RESIDUOS LTDA
252 - 2017011189 MFM SOLUCOES AMBIENTAIS E GESTAO DE RESIDUOS LTDA
253 - 2017027206 MGF ENGENHARIA E CONSTRUCOES LTDA - ME
254 - 2017010144 MINERAÇÃO BARINI EIRELI-ME
255 - 2017010149 MINERAÇÃO BARINI EIRELI-ME
256 - 2017038208 MINERAÇÃO BARINI EIRELI-ME
257 - 2017010152 MINERAÇÃO BARINI EIRELI-ME
258 - 2017010150 MINERAÇÃO BARINI EIRELI-ME
259 - 2017026354 MONTANTE CONSTRUTORA E IMPERMEABILIZADORA LTDA - ME
260 - 2017001664 MULTICABO TELEVISÃO LTDA
261 - 2017001663 MULTICABO TELEVISÃO LTDA
262 - 2017006219 NAVA, PARIZOTTO & SIMON LTDA
263 - 2017001545 NEURÉLIO ALVES CARNEIRO
264 - 2017001565 NEURÉLIO ALVES CARNEIRO
265 - 2016046848 NEUZA DE OLIVEIRA MATOS
266 - 2017026986 NILTON JOSÉ DOS REIS- ME
267 - 2017003396 ODAIR LAIZ ZAMBONATO
268 - 2016027103 OFICINA - ENGENHAIROS CONSULTORES ASSOCIADOS LTDA
269 - 2017003354 ORIVALDO NUNES BEZERRA
270 - 2017010269 OSVALDO FORTES DE OLIVEIRA
271 - 2017028003 OTAVIANO VILELA ARAUJO NETO
272 - 2012032278 OVERTECH SOLUÇÕES TECNOLÓGICAS
273 - 2017001539 OZORIO DA LUZ DINIZ
274 - 2017007762 PAULO BURANELO
275 - 2017001091 PAULO CESAR BOLSONI
276 - 2017007769 PAULO CESAR BOLSONI
277 - 2017026276 PAULO CESAR MORETTI
278 - 2017006194 PAULO CESAR MORETTI
279 - 2017024386 PAULO CESAR PEREIRA SANDES
280 - 2017001301 PAULO CESAR RESENDE DA SILVA
281 - 2017007744 PAULO CESAR VILELA BORGES
282 - 2017007743 PAULO CESAR VILELA BORGES
283 - 2017005497 PAULO DREYER NETO
284 - 2017005496 PAULO DREYER NETO
285 - 2017038156 PHILIPS MEDICAL SYSTEMS LTDA
286 - 2017038157 PHILIPS MEDICAL SYSTEMS LTDA
287 - 2016039743 PISTELLI ENGENHARIA LTDA
288 - 2017026234 PRÉ-MOLDADOS ITANHANGÁ LTDA-ME
289 - 2017010489 PRIME WORK SERVIÇOS LTDA-ME
290 - 2017007135 PROMIL MANUTENÇÃO DE EQUIPAMENTOS AGRÍCOLAS E RODOVIÁRIOS LTDA - ME
291 - 2017006192 PULIDO CONCRETOS LTDA ME
292 - 2017006195 QUALIGRÃOS COMÉRCIO E SERVIÇOS AGROPECUÁRIOS LTDA
293 - 2017038202 R M ENGENHARIA E CONSTRUÇÃO EIRELI - ME
294 - 2017006769 R. DAL PUPO ALEXANDRETTI - ME
295 - 2017010473 RAFAEL EDUARDO RUFATO
296 - 2017006306 RAFAEL PONTO SOM LTDA - ME
297 - 2017000645 RAUL DE CARVALHO
298 - 2017024370 REAL C SOLUÇÕES CONCRETAS EIRELI - ME
299 - 2017036045 REAL MORADIA CONSTRUÇÕES LTDA-ME
300 - 2015029102 REDE LIDER SERVIÇOS E PUBLICIDADE LTDA
301 - 2016032952 REMI MAQUINAS INDUSTRIAIS LTDA - ME
302 - 2017001303 RENATO LOPES SILVA
303 - 2017010180 RENATO RODRIGO PARDIM CLAUS
304 - 2017010342 REZENDE ARTEFATOS DE CONCRETO E CONSTRUÇÕES LTDA- ME
305 - 2016013517 RICARDO CARVALHO SANTOS & SANTOS LTDA-ME
306 - 2017003332 RICARDO MARCON
307 - 2017028004 RODRIGO DA SILVA PEREIRA
308 - 2017033274 RODRIGO VAZ LEMES - ME
309 - 2017027228 RONE RODRIGUES DE OLIVEIRA
310 - 2017010300 ROSENMANN E OLIVEIRA LTDA-ME
311 - 2017033601 ROSENMANN E OLIVEIRA LTDA-ME
312 - 2017010297 ROSENMANN E OLIVEIRA LTDA-ME
313 - 2017010301 ROSENMANN E OLIVEIRA LTDA-ME
314 - 2016039092 RP CONSTRUÇÕES LTDA
315 - 2017006973 S. C. CUSTODIO & CIA. LTDA - ME
316 - 2017006320 SAMUEL DOS SANTOS SILVA
317 - 2016010125 SÃO PAULO TERRAPLENAGEM LTDA
318 - 2017027548 SARA ADELINO SANTOS - ME
319 - 2017027998 SEBASTIÃO JOSÉ CARVALHO
320 - 2017005500 SERGIO LUIS FERRARI
321 - 2017003391 SIGUARDO WUTZKE
322 - 2016004550 SILOESTE COMERCIO DE SILOS E SECADORES LTDA - EPP
323 - 2016004551 SILOESTE COMERCIO DE SILOS E SECADORES LTDA - EPP
324 - 2017000485 SINVALDO LEONARDO DOS SANTOS
325 - 2017007817 SOLANGY RIBEIRO ALMEIDA
326 - 2017006770 SORRIMETAL INDÚSTRIA E COMÉRCIO DE ESTRUTURAS METÁLICAS LTDA - ME
327 - 2017006325 STC - SERVIÇOS DE TERRAPLENAGEM E CONSTRUÇÃO LTDA - ME
328 - 2017007650 SUPERMAX SERVICOS DE CONCRETO USINADO LTDA ME
329 - 2017000326 TATIANE SEVERO CALASSE
330 - 2017001092 TAYNÁ - CONSTRUÇÕES, CONSULTORIA E EMPREENDIMENTOS LTDA - ME
331 - 2016033443 TB LAGARES SERVIÇOS EIRELLI - ME
332 - 2017001660 TELEVISÃO CIDADE S/A
333 - 2017001659 TELEVISÃO CIDADE S/A
334 - 2016038821 TEW CONSTRUTORA E LOCADORA LTDA
335 - 2017034953 THAYZA TAYMORA DE LIMA - ME
336 - 2017011313 THIAGO RIBEIRO DA SILVA - CONSTRUTORA - ME (TH CONSTRUTORA)
337 - 2016035955 TIAGO KLEIN STEFFENS
338 - 2017033276 TRÊS IRMÃOS ENGENHARIA LTDA
339 - 2017033290 TRÊS IRMÃOS ENGENHARIA LTDA
340 - 2016042678 V.L. DELEVATTI & CIA LTDA
341 - 2017033298 VALCIR DA MOTTA 64805018968
342 - 2017033299 VALCIR DA MOTTA 64805018968
343 - 2017000303 VALDECI FILGUEIRA DOS SANTOS FILHO
344 - 2017010345 VALDECIR DE OLIVEIRA CONSTRUÇÕES EIRELI - ME
345 - 2017004551 VALDEMAR FISCHER WERLI
346 - 2017007711 VALDETH CUNHA DE FREITAS MACIEL
347 - 2017026278 VALDIR DE PAULA
348 - 2017027997 VALDIVINO SOUZA SILVA
349 - 2017001638 VANDERLAN DE CASTILHO E CIA LTDA-ME
350 - 2017007781 VANDOIR SEHN SANTOLIN
351 - 2017004783 VANESSA NOSSOL FURTADO FERRAZ
352 - 2017007812 VARLY BORGES GUIMARAES
353 - 2017007814 VILDSON HENRIQUE NASCIMENTO
354 - 2017024374 VISÃO CONSTRUÇÃO DE EDIFÍCIOS LTDA - ME
355 - 2017006257 VIVEIROS RURAL LTDA - ME
356 - 2015011842 VOLMAR LODI
357 - 2017010461 W M SERVIÇOS AMBIENTAIS LTDA
358 - 2017001561 WAGNUS ALVES CAVALCANTE
359 - 2017010476 WALISSON GOMES MINEIRO
360 - 2017010475 WALISSON GOMES MINEIRO
361 - 2017000298 WANDERLEY CAMARGO MARCAL
362 - 2017001309 WELLINGTON ALMEIDA CAMPOS
363 - 2017010458 WELTON LUIZ FERNANDES 03212345101
364 - 2017007816 WELUIS JOSE MALAGUTE
365 - 2017027202 WENNESTON TEIXEIRA RODRIGUES
365 - 2017027999 WESLEI DOS REIS SILVA
366 - 2017038151 WHITE MARTINS GASES IND. DO NORTE S/A
367 - 2017001548 YURI DIAS SILVA
368 - 2017036043 ZEITOUN & ZEITOUN LTDA - ME
369 - 2017004795 C. RODRIGUES PEREIRA PRESTAÇÃO DE SERVIÇOS - ME
370 - 2017026504 HAUT CONSTRUÇÕES METÁLICAS EIRELI EPP
371 - 2017011408 GERLIMP CONSTRUTORA LTDA
372 - 2016016519 ESTRUTEC ENGENHARIA LTDA - ME
373 - 2017000275 SEBASTIÃO OLIVEIRA SILVA
374 - 2017007818 JOSE MARIA FERREIRA DA SILVA
375 - 2017000330 ELIESIO DIAS DA SILVA
376 - 2017020001 ANEQUESANIA SENA FURTADO DE CAMPOS
377 - 2017007207 NORIVAL MATTEUS
378 - 2016038665 INTEROCEAN ENGENHARIA E SHIP MANAGEMENT LTDA
379 - 201504758 1 TOLEDO DO BRAISL INDUSTRIA DE BALANÇAS LTDA
380 - 2016021506 EMPREEND INDUSTRIA METALURGICA LTDA
381 - 2016027113 CAMPO ELETRICO ENGENHARIA LTDA -ME
382 - 2016039437 JAQUELINE BARCELO FERNANDES - ME
383 - 2016043433 IRENICE JSEUS DA SILVA
384 - 2016038882 WILSON ROBERTO DE OLIVEIRA
385 - 2016038825 AS PIMENTA FACIL VIDRO PRESTADORA DE SERVIÇO LTDA-ME
386 - 2016038824 SA PIMENTA FACIL VIDRO PRESTADORA DE SERVIÇO LTDA-ME
387 - 2017038148 MINERAÇÃO BARINI EIRELI-ME
388 - 2017026502 BS LINK INFOMATICA E TELECOMUNICAÇÕES LTDA-ME
389 - 2016006413 ROGERIO ROZZINI - ME
390 - 2017006218 FLAVIO LEA DE OLIVEIRA
391 - 2017011209 NELSON MARQUES DE SOUZA
392 - 2016027057 AEROVENT SISTEMAS DE VENTILAÇÃO LTDA-ME
393 - 2016038645 EHS CONSTRUÇÕES CIVIS LTDA - ME
394 - 2017005517 GUSTAVO COELLNER
395 - 2016009910 ACX CONSTRUÇOES LTDA-ME
396 - 2016033415 DONO ANTONIO PAULI-ME
397 - 2017003491 ELIAS BARBOSA DOSA SANTOS
398 - 2017007451 KAROLYNE COMERCIA DE PEÇAS E SERVIÇOS EIRELI-ME
399 - 2017001546 FERNANDO DA SILVA PEREIRA
400 - 2016043442 CEAGRO AGRICOLA LTDA
401 - 2017003335 NEVES LAURO & MESSIAS DA ASILVA LTDA - EPP
402 - 2017011407 MEDIO NORTE ENGENHARIA LTDA - ME
403 - 2017003090 LUIZ CLADIO DE SOUZA
404 - 2017006993 FLAVIO AZARITE
405 - 2017024385 SILOS CONDOR AGROINDUSTRIAL LTDA

406 - 2017000305 PEDRO JOSE VIEIRA PINTO
407 - 2015015721 R CAMPAGNOLO & CIA LTDA - ME
408 - 2015007894 OLMIRO ANDRIOLLO
409 - 2017007152 N S FERREIRA - ME
410 - 2015047677 GRANOSIL - SILOS E EQUIPAMENTOS LTDA
411 - 2016012708 NOVA CASA BRASIL IMOBILIARIA E CONSTRUTORA EIRELI - ME
412 - 2016033396 CLEVESSON BOURET PASSOS
413 - 2017026353 E.S. INDUSTRIA E COMERCIO DE BALANÇAS LTDA-ME
414 - 2017026230 V. L. DELEVATTI & CIA LTDA
415 - 2017027205 MARCOS AUGUSTO DE JESUS
416 - 2017001299 MARCOS DAMONT TERRA
417 - 2017001307 SEBASTIÃO CLADIO ANTUNES JUNIOR
418 - 2016016453 EDIJAN DE SOUZA FERNANDES

Cuiabá-MT, 26 de outubro de 2017.
ROSEMARY DE ALMEIDA MOURA
Coordenadora de Processos de Fiscalização

AVISOS DE LICITAÇÃO
PREGÃO PRESENCIAL Nº 6/2017

Processo nº 2017039282; Objeto: Registro de Preços para aquisição e instalação de persianas e cortinas. Modalidade: PREGÃO PRESENCIAL; tipo: MENOR, PREÇO GOLBAL; Edital disponível em 10/11/2017 no site www.crea-mt.org.br; Recebimento das propostas: 30/11/2017 às 14h00m, no Plenário do CREA/MT, localizado na Av. Historiador Rubens de Mendonça, 491, Bairro Araés, Cuiabá/MT; Informações: (65) 3315-3010.

PREGÃO PRESENCIAL Nº 7/2017

Processo nº 2017039279; Objeto: Registro de Preços para eventual e futura aquisição de BANDEIRAS. Modalidade: PREGÃO PRESENCIAL; tipo: MENOR, PREÇO GLOBAL; Edital disponível em 10/11/2017 no site www.crea-mt.org.br; Recebimento das propostas: 1º/12/2017 às 14h00m, no Plenário do CREA/MT, localizado na Av. Historiador Rubens de Mendonça, 491, Bairro Araés, Cuiabá/MT; Informações: (65) 3315-3010.

Cuiabá-MT, 9 de novembro de 2017.
BENVINDA CAVALLINI DE ABREU
Pregoeira

CONSELHO REGIONAL DE ENGENHARIA E AGRONOMIA DE MINAS GERAIS

RESULTADO DE JULGAMENTO
TOMADA DE PREÇOS Nº 1/2017

A CPL do Crea-MG vem a público informar que a licitação para o Reforma da Inspetoria de Itabira houve RESULTADO FINAL sendo declarada vencedora a licitante CONSTRUTORA CARDOSO MARTINS EIRELLI - EPP, CPNJ Nº 07.954.629/0001-10, Valor Global de R$ 418.692,68. Assim sendo, fica aberto o prazo para apresentação de recursos, conforme art. 109 da Lei nº 8.666/93.

Belo Horizonte-MG, 31 de outubro de 2.017.
LUCAS JOSÉ PEDROSA SOUZA
Presidente da Comissão

CONSELHO REGIONAL DE ENGENHARIA E AGRONOMIA DO MATO GROSSO DO SUL

AVISO DE LICITAÇÃO
PREGÃO PRESENCIAL Nº 6/2017

O Conselho Regional de Engenharia e Agronomia de Mato Grosso do Sul, torna público que realizará procedimento licitatório, na modalidade de PREGÃO PRESENCIAL, do tipo "MENOR PREÇO", objetivando a contratação de empresa especializada na prestação de serviços de lavagem dos veículos pertencentes à frota oficial deste Conselho, constantes no Termo de Referência - Anexo I do edital. A abertura da sessão de pregão terá início às 14h (MS) do dia 24 de novembro de 2017, na sede do CREA-MS, sala da CEA, na Rua Sebastião Taveira n. 272 Monte Castelo 79010-480 Campo Grande-MS. O Edital encontra-se disponível no site www.creams.org.br, mais informações pelo tel. (67) 3368-1044 ou pelo e-mail cpl@creams.org.br.

Campo Grande-MS, 10 de novembro de 2017.
SANDRA RIBEIRO DA S. RODRIGUES
Pregoeira

CONSELHO REGIONAL DE ENGENHARIA E AGRONOMIA DO PARÁ

EXTRATO DE INEXIGIBILIDADE DE LICITAÇÃO
Nº 1/2017

Processo nº 323032/2017. Contratante: CREA-PA. Contratado: ZENITE INFORMAÇÃO E CONSULTORIA S/A, CNPJ nº 86.781.069/0001-15. Objeto: Aquisição de pacote de curso de capacitação e treinamento profissional para os funcionários que exercem funções estratégicas no Crea/PA, com recursos subsidiados pelo projeto II.C-PROGRAMA DE TREINAMENTO E CAPACITAÇÃO CORPORATIVA, através do PRODESU PTCC 2017, conforme convênio firmado pelo CONFEA e este Regional, com a Temática: TEMAS ATUAIS E APLICADOS SOBRE GOVERNANÇA, TERCEIRIZAÇÃO E PREGÃO, com carga horária de 40 horas, para numero máximo de 32 participantes. Fundamentação legal: Artigos nº 25 c/c Art. 26 da Lei Federal n° 8.666/93. Valor Total R$ 61.734,04 (sessenta e um mil, setecentos e trinta e quatro reais e quatro centavos). Termo de Inexigibilidade de Licitação em 03/11/2017. Ratificação em 06/11/2017. Ordenador Responsável: Dilson Augusto Capucho Frazão, Engenheiro Agrônomo, 1º Vice Presidente no exercício da Presidência do CREA-PA.

CONSELHO REGIONAL DE ENGENHARIA E AGRONOMIA DO PARANÁ

EXTRATO DE CONVÊNIO

PROCESSO Nº: 2017/6-000331-4. CONVENIADA: Associação Regional dos Engenheiros e Arquitetos de Marechal Cândido Rondon, CNPJ: 77.804.979/0001-85. OBJETO: Parceria com finalidade na divulgação da legislação profissional e serviços prestados pela entidade de classe. BASE LEGAL: Lei nº 8.666/93. Vigência: 60 (sessenta) meses a partir desta publicação. Signatário: Carolina Majeski dos Santos Palma.

RESULTADO DE CLASSIFICAÇÃO
TOMADA DE PREÇOS Nº 4/2017

PROCESSO Nº 2017/4-000383-6 EDITAL Nº 37/2017
A Comissão Permanente de Licitações do CREA-PR comunica que após análise das propostas de preço apresentadas no curso da Tomada de Preços nº 004/2017 - Prestação de serviços de engenharia e de execução de obras para a reforma da rede de ventilação e correlatas de edificação localizada no município de Curitiba-PR. Foram assim CLASSIFICADAS as licitantes: Termale Engenharia de Climatização Ltda. - ME, CNPJ n.º 16.886.722/0001-25 com o valor global de R$ 38.916,49 (Vencedora) e Ar Dutos Comércio e Instalação de Ar Condicionado Ltda. - EPP com o valor global de R$ 53.762,30 (2ª classificada). A CPL informa ainda que se encontra aberto o prazo de 05 (cinco) dias úteis, contados dessa publicação, para a interposição de eventuais recursos.

Curitiba, 10 de novembro de 2017.
LINDSLEY MAGDA ARNDT
Presidente da Comissão

RESULTADOS DE JULGAMENTOS
PREGÃO ELETRÔNICO Nº 33/2017

PROCESSO Nº 2017/4-000415-7 - EDITAL Nº 42/2017
O CREA-PR comunica o resultado do Pregão Eletrônico nº 033/2017 - Fornecimento de materiais de expediente. Propostas Recusadas: Keledu Comércio Varejista de Materiais e Papelaria, Dageal Comércio de Material de Escritório Ltda. - ME, Elmo Papelaria Eireli - ME, Satelite Comercial Eireli - EPP, Andrey Cunha Barreira de Araujo 06261889970, JC Lopes Comércio e Serviços Ltda. - ME, Grafia - Artes Gráficas, Papelaria e Informatica Ltda, Rsul Eireli - EPP, Goldserv Comercial Eireli - ME, L. R Comércio de Suprimentos Ltda. - EPP, Marcelo de Morais Cardoso 18563061860, E-Licit Comércio, Representação e Prestação de Serviços, Malvaglia Comercial Ltda. - ME, AS Distribuidora da Familia Ltda - ME, Leo Comercial de Produtos Manufaturados Ltda. - EPP, Comercial Triunfo Ltda. - ME, L&E Diversidade Comercial Ltda. - ME, Frateli Comércio de Máquinas e Equipamentos Eireli - EPP, Gleisson Sampaio Silva 14064579739, Olithier Comércio de Materiais e Mercadorias Eireli - ME, Supremaveda Comercial Ltda. - EPP, Printe Comercio para Impressão Ltda. - EPP, Horizonte Comércio de Abrasivos e Complementos Ltda. - EPP, Green Paper Comércio Eireli - EPP, BRM Indústria e Comércio de Rótulos Ltda. - EPP e Quality Atacado Eireli - EPP. Resultado: Vencedora Mapu Distribuidora de Materiais para Escritório Ltda., CNPJ nº 81.715.427/0001-78, com o valor global de R$ 96,00 (Item 1), R$ 546,84 (Item 4), R$ 60,00 (Item 5), R$ 199,50 (Item 11), R$ 897,00 (Item 12), R$ 3.492,00 (Item 13), R$ 19,92 (Item 15), R$ 499,80 (Item 16), R$ 600,00 (Item 18), 468,00 (Item 19), R$ 1.672,20 (Item 20), R$ 70,50 (Item 22), R$ 1.398,00 (Item 23), R$ 390,00 (Item 24), R$ 349,50 (Item 25), R$ 214,80 (Item 28), R$ 1.665,00 (Item 29), R$ 22,68 (Item 32), R$ 599,40 (Item 34) e R$ 126,24 (Item 35); Talitha A. DA S. Girotto, CNPJ nº 18.880.763/0001-30, com o valor global de R$ 59,96 (Item 2), R$ 460,00 (Item 3) e R$ 787,80 (Item 14); Medial Meditta Comercial Equipamentos e Informática Ltda, CNPJ n.º 01.854.190/0001-77, com o valor global de R$ 2.350,00 (Item 6); Baggio & Ribeiro Ltda. - ME, CNPJ n.º 24.259.694/0001-44, com o valor global de R$ 7.161,00 (Item 7), R$ 249,60 (Item 21), R$ 289,00 (Item 26), R$ 438,90 (Item 27), R$ 840,00 (Item 30) e R$ 112,50 (Item 31); Konsulti Suprimentos Eireli - EPP, CNPJ n.º 26.837.253/0001-08, com o valor global de R$ 140,00 (Item 8), R$ 170,00 (Item 9), R$ 135,00 (Item 10), R$ 109,97 (Item 17) e R$ 315,00 (Item 33); WCA Indústria e Comércio de Etiquetas Adesivas Ltda., CNPJ n.º 10.599.618/0001-73, com o valor global de R$ 1.495,00 (Item 37) e Baza Distribuidora Ltda. - ME, CNPJ n.º 13.991.459/0001-46, com o valor global de R$ 637,50 (Item 38). Item 36, cancelado. As licitantes Fondazzi & Nickus Ltda. - EPP, H B Produtos Escolares Comércio e Serviço Ltda - ME, Jair dos Reis Silva Junior 80092977634, Comercial Unipro Ltda. - EPP, WZ União Automação e Elétrica - EPP, Grande Eletro Eletrônicos Ltda. - ME, Flash Comércio de Materiais Elétricos e Serviços Ltda, S&K Informática Ltda. - ME, Matersul Comércio Material Escritório Ltda. - ME e FFG Com. de Suprimentos Ltda. - EPP, foram classificadas conforme disposto na ata do referido pregão, disponível para consulta pública por intermédio do Sistema Comprasnet.

PREGÃO ELETRÔNICO Nº 34/2017

EDITAL Nº 43/2017
PROCESSO Nº 2017/4-000416-8
O CREA-PR comunica o resultado do Pregão Eletrônico nº 34/2017 - Prestação de serviços de seguros para imóveis e veículos. Resultado: Vencedora Mapfre Seguros Gerais S.A, CNPJ nº 61.074.175/0001-38, com o valor global de R$ 23.800,00 (Item 1) e Gente Seguradora S.A, CNPJ n.º 90.180.605/0001-02, com o valor global de R$ 31.200,00 (Item 2). As licitantes Generali Brasil Seguros S.A, Travelers Seguros Brasil S.A, Allianz Seguros S/A e Seguros Sura S.A, foram classificadas conforme disposto na ata do referido pregão, disponível para consulta pública por intermédio do Sistema Comprasnet.

Curitiba, 10 de novembro de 2017.
LINDSLEY MAGDA ARNDT
Pregoeira

CONSELHO REGIONAL DE ENGENHARIA E AGRONOMIA DO RIO GRANDE DO SUL

EXTRATO DE TERMO ADITIVO

Contratado: RLP De Angeli Comercial-ME. Objeto: Aquisição de Equipamentos de Informática para o Crea-RS. Modalidade: Pregão Eletrônico nº 32/2016-SRP. Processo: 2016000007. Contrato nº PS012/2017. Apostilamento: Alteração da cláusula segunda reajustando-se o valor unitário do item 5 de R$ 117,90 para R$ 149,50. Vigência: 27/01/2018. Rubricas: 6.2.2.1.1.01.04.03.001.008, 6.2.2.1.1.02.01.03.002 e 6.2.2.1.1.02.01.03.006. Signatários: Melvis Barrios Junior pelo Crea-RS e Rafael Luiz Pomini de Angeli pela RLP de Angeli Comercial-ME.
Porto Alegre/RS, 10 de novembro de 2017.

CONSELHO REGIONAL DE ESTATÍSTICA DA 5ª REGIÃO

CNPJ sob nº 21.104.188/0001-98

EDITAL DE LICITAÇÃO Nº 2/2017

AVISO DE LICITAÇÃO
CARTA CONVITE - TECNICA E PREÇO Nº 2/2017
O CONSELHO REGIONAL DE ESTATÍSTICA DA 5ª REGIÃO - CONRE5, Por sua Presidenta, EULIINA SILVA SANTOS, e pela Comissão de Licitação, por sua presidente, leva ao conhecimento dos interessados que em conformidade com a Lei Federal nº 8.666/93, e suasa alterações posteriores, se encontra aberta pelo prazo de 10 (DEZ) dias a LICITAÇÂO na modalidade CARTA CONVITE TIPO TÉCNICA E PREÇO supramencionada, objetivando a contratação de pessoa física ou jurídica par realização de obras de reformas da sede e mobiliário do CONSELHO REGIONAL DE ESTATÍSTICA DA 5ª REGIÃO - CONRE5, conforme especificações e condições descritas no edital completo de licitação de nº 02/2017, o qual se encontra á disposição na sede do CONSELHO REGIONAL DE ESTATÍSTICA-CONRE5 ou no site d Autarquia Preço: Será vencedor a proposta de "TÉCNICA E PREÇO" tomando-se em consideração a apresentação da "MENOR PREÇO ALIADO AO MELHOR PROJETO", este ultimo a ser julgado pela CPL. As propostas, que deverão estar acondicionadas em envelopes lacrados, fazendo refêrencia á presente CARTA CONVITE serão recebidas até ás 10 horas do dia 30 de outubro de 2017, na sede do Conselho, sito na Av. Sete de Setembro, 184 Ed. Sta Rita Anexo 4º andar sala 406, Salvador-ba cep 40060-001, e os envelopes serão abertos ás 10:30 horas do dia 30 de outubro de 2017 na Sede do Conselho. Edital contendo as especificações completas poderá ser retirado na sede do Conselho Regional de Estatística da 5ª Região CONRE5, no horário de 09 horas ás 17 horas, de segunda feira a sexta feira, ou disponibilizado através do site www.CONRE5.org.br.

Salvador-BA, 17 de outubro de 2017.
EULINA SILVA SANTOS
Presidente do CONRE-5

CONSELHO REGIONAL DE FARMÁCIA DO ESTADO DO PARÁ

EXTRATO DE DISPENSA DE LICITAÇÃO Nº 4/2017

Processo Administrativo nº 10/2017
Objeto: Contratação de empresa especializada em prestação de serviços de manutenção preventiva e corretiva nos equipamentos de ar condicionados deste CRF/PA, instalados na sede e sala arquivo. Valor Global: de $ 7.940,04 (sete mil novecentos e quarenta reais e quatro centavos). Fundamento Legal: artigo 24, inciso II e artigo 26 da Lei 8.666/93 e Parecer Jurídico datado de 03/11/2017. CONTRATANTE: Conselho Regional de Farmácia do Pará/ CNPJ Nº 04.924.619/0001-43. CONTRATADO: THIAGO DOS SANTOS MOURA 01620060125. Reconhecimento: Eliana Hellen Cardoso Coelho - Chefia Administrativa /CRF- PA. Ratificação: Daniel Jackson Pinheiro Costa - Presidente do CRF/PA.

CONSELHO REGIONAL DE FARMÁCIA DO ESTADO DO PARANÁ

AVISOS DE LICITAÇÃO
PREGÃO Nº 13/2017 UASG 389454

Processo: 92/2017 .
Objeto: Pregão Eletrônico - Contratação de pessoa jurídica especializada no ramo de eventos que fornecerá decoração, paisagismo, ambientação, iluminação, sonorização, registro do evento, recursos humanos, projeção e imagem, comunicação visual, aluguel de palcos, outras estruturas e demais serviços inerentes à organização de eventos, além de serviço de consultoria e contratação de empresas para execução dos serviços, para a realização da solenidade de premiação da décima edição do Prêmio Augusto Stelfelld a ser realizada pelo CRF-PR na cidade de Curitiba-PR, no dia 25 de Janeiro de 2018, no Restaurante Madalosso, localizado em Curitiba-PR, conforme especificações constantes no termo de referência, anexo I do edital. Total de Itens Licitados: 00001. Edital: 13/11/2017 de 08h30 às 12h00 e de 12h01 às 17h30. Endereço: Rua Presidente Rodrigo Otavio 1296 Hugo Lange - CURITIBA - PR ou www.comprasgovernamentais.gov.br/edital/389454-05-13-2017. Entrega das Propostas: a partir de 13/11/2017 às 08h30 no site www.comprasnet.gov.br. Abertura das Propostas: 24/11/2017 às 09h00 no site www.comprasnet.gov.br.

(SIDEC - 10/11/2017) 389454-02017-2017NE000001

PREGÃO Nº 14/2017 UASG 389454

Processo: 93/2017 .
Objeto: Pregão Eletrônico - Contratação de pessoa jurídica especializada no fornecimento de materiais de limpeza e higiene, a fim de atender às necessidades do CRF-PR, conforme especificações do edital e de seus anexos. Total de Itens Licitados: 00032. Edital: 13/11/2017 de 08h30 às 12h00 e de 12h01 às 17h30. Endereço: Rua Presidente Rodrigo Otavio 1296 Hugo Lange - CURITIBA - PR ou www.comprasgovernamentais.gov.br/edital/389454-05-14-2017. Entrega das Propostas: a partir de 13/11/2017 às 08h30 no site www.comprasnet.gov.br. Abertura das Propostas: 27/11/2017 às 09h00 no site www.comprasnet.gov.br.

BRUNA BALBINOTTI MILEKI
Pregoeira

(SIDEC - 10/11/2017) 389454-02017-2017NE000001

CONSELHO REGIONAL DE FARMÁCIA DO ESTADO DO RIO GRANDE DO SUL

EDITAL DE INTIMAÇÃO

Julgamento de Processo Ético Disciplinar nº 42/2016
Pelo presente o Conselho Regional de Farmácia do Rio Grande do Sul, representado por seu Presidente, Farmacêutico Maurício Schüler Nin, no uso de suas atribuições e, em cumprimento ao disposto no art. 20, "c", Anexo II da Resolução nº. 596/2014 do Conselho Federal de Farmácia NOTIFICA o(a) Farmacêutico (a) M.B., indiciado(a) no Processo Ético Disciplinar nº 42/16, da data do julgamento do processo, dia 04.12.2017 às 14 horas, a realizar-se na sede do Conselho Regional de Farmácia do Rio Grande do Sul, Rua São Nicolau nº. 1070, Bairro Santa Maria Goretti, Porto Alegre/RS.

Porto Alegre-RS, 8 de novembro de 2017.
MAURICIO SCHULER NIN

CONSELHO REGIONAL DE FARMÁCIA DO ESTADO DE SANTA CATARINA

AVISO DE HOMOLOGAÇÃO
PREGÃO ELETRÔNICO Nº 11/2017 - UASG 389459

A Presidente do CRF/SC HOMOLOGA o resultado do Pregão Eletrônico 011/2017, sendo cancelado na aceitação pela inexistência de propostas válidas em conformidade com o edital.

Florianópolis-SC, 10 de novembro de 2017.
HORTÊNCIA SALETT M. TIERLING.

AVISO DE LICITAÇÃO
PREGÃO ELETRÔNICO Nº 10/2017 - UASG 389459

Objeto: contratação de serviços especializados para o fornecimento de um link de internet e serviço de outsourcing de impressão com fornecimento de suprimentos, exceto papel, para o CRF/SC. Disponibilidade do Edital: A partir de 13/11/2017 as 08h no site www.comprasnet.gov.br. Entrega das propostas: A partir da disponibilidade do edital no site. Abertura da Licitação: 27/11/2017 às 14h no mesmo site. Pregoeiro: Everaldo Amaral.

Florianópolis-SC, 10 de novembro de 2017.
HORTÊNCIA S M TIERLING
Presidente do CRF/SC

CONSELHO REGIONAL DE FARMÁCIA DO ESTADO DE SÃO PAULO

EXTRATO DE CONTRATO

Processo Administrativo nº 72/2016 - Concorrência Pública nº 003/2016 - Contrato nº CRT.0079/2017. Contratada: Objectiva Comunicação Ltda - CNPJ: 34.001.487/0001-49 - Objeto: Contratação de agência de publicidade para o Conselho Regional de Farmácia do Estado de São Paulo. Fundamento Legal: Lei nº 8.666/93. Vigência: 14/11/2017 a 14/11/2018 - Valor total anual estimado: R$ 2.000.000,00.

EXTRATO DE REGISTRO DE PREÇOS

O Conselho Regional de Farmácia do Estado de São Paulo - CRF-SP, Autarquia Federal, instituída pela Lei n° 3.820/60, em cumprimento ao disposto no parágrafo 2º do artigo 15 da Lei nº 8.666/93, Decreto nº 7.892/2013, torna público o extrato do Registro de Preços a seguir descrito: Processo Administrativo nº 38/2017 - Pregão Eletrônico nº 032/2017 - Objeto: Registro de Preços para eventual e futura contratação de empresa especializada para envio de mensagens de texto (SMS) em massa para divulgação dos eventos, cursos, seminários, ações, congressos e demais contatos necessários com os profissionais inscritos no Conselho Regional de Farmácia do Estado de São Paulo - CRF-SP - Vigência: 11/08/2017 à 11/08/2018. Ata nº 008/2017 - Grupo Único - Empresa: Maxx Projetos e Consultoria em TI Ltda. - EPP - CNPJ: 12.900.948/0001-82 - Valor total registrado: R$ 46.000,00. O fornecedor e relações de preços estão anexos ao respectivo Processo Administrativo e disponibilizado no sitio www.crfsp.org.br.

CONSELHO REGIONAL DE FISIOTERAPIA E TERAPIA OCUPACIONAL DA 4ª REGIÃO

EXTRATO DE CONTRATO

Contrato nº 20/2017. Pregão Eletrônico nº 17/2017 - Processo nº 47/2017. Contratante: CREFITO-4. Contratada: Gráfica 041 Ltda - ME, CNPJ 10.728.685/0001-40 Valor máximo estimado do contrato: R$ 11.998,80. Objeto: Contratação de empresa especializada em serviços gráficos para impressão de carnês de anuidade 2018 com dados variáveis para o CREFITO-4. Lei nº 8.666/93. Orçamento: 6.2.2.1.1.01.04.04.015 - Serviços de impressão e encadernação. Data da assinatura: 07/11/2017. Vigência: 90 dias contados da data da assinatura.

CONSELHO REGIONAL DE FISIOTERAPIA E TERAPIA OCUPACIONAL DA 6ª REGIÃO

AVISO DE REGISTRO DE CHAPA ÚNICA

A COMISSÃO ELEITORAL DO CREFITO-6, criada pela Portaria CREFITO6 n.º 6/2017, no uso das atribuições legais, e em conformidade com o estabelecido na Resolução COFFITO n. º 369, de 6 de novembro de 2009, nomeadamente para o artigo 9º, alterado pela Resolução COFFITO 473/2016, vem por intermédio do presente, divulgar o registro da Chapa Única, composta pelos seguintes componentes: MEMBROS EFETIVOS: RICARDO LOTIF ARAUJO 33481-F, LUZIANNE FEIJÓ ALEXANDRE PAIVA GUIMARÃES 6662-TO, ERIKA MARQUES NOBRE 5511-TO, FLÁVIO FEITOSA PESSOA DE CARVALHO 3840-F, ANA CRISTHINA DE OLIVEIRA BRASIL DE ARAÚJO 8839-F, MYLZA CARVALHO ROSADO DE OLIVEIRA 187-F, JOSIVANIO SILVA DE SOUZA 167615-F, ARISMÊNIA MARIA ALMEIDA LIMA 7542-TO, PAULO HENRIQUE PALÁCIO DUARTE FERNANDES 42997-F. MEMBROS SUPLENTES: ANA KARINE CASTELO BRANCO DE PAULA GOMES 21629-F, FRANCISCO DE ASSIS FERNANDES MAIA 21517-F, ALESSANDRO ÁDAMO GONÇALVES OLIVEIRA 67208-F, DENIS FROTA GUIMARÃES 82603-F, ERIKA GONÇALO LIMA 11262-TO, KAMYLLE DE MORAIS GUANABARA 8945-TO, SHERYDA MACEDO BATISTA VELOSO 6784-TO, NAIZA DO NASCIMENTO FERREIRA 56315-F, ANA LÍVIA CARTAXO BANDEIRA MELO RIBEIRO 6930-TO.

Fortaleza-CE, 8 de novembro de 2017.
ANA CAROLINA FURTADO E SILVA

CONSELHO REGIONAL DE FISIOTERAPIA E TERAPIA OCUPACIONAL DA 8ª REGIÃO

AVISO DE HOMOLOGAÇÃO
PREGÃO ELETRÔNICO Nº 9/2017

Tendo em vista o julgamento da Pregoeira e do Apoio, referente ao Edital nº 9/2017, de 20/10/17, objeto: contratação de prestação continuados de telefonia móvel pessoal (SMP) para chamadas VC1, VC2 e VC3 para 30 usuários, decido: Homologar o resultado à empresa Telefonica Brasil S.A., CNPJ 02.558.157/0001-62, valor R$ 32.368,44.

Curitiba-PR, 10 de novembro de 2017.
ABDO AUGUSTO ZEGHBI
Presidente do Conselho

CONSELHO REGIONAL DE FONOAUDIOLOGIA DA 3ª REGIÃO

EXTRATO DE CONTRATO Nº 8/2017

Processo CC 001/2017. Contratante: Conselho Regional de Fonoaudiologia - 3ª Região. CNPJ Contratado: 09.379.155/0001-55, Zigg Comunicação Corporativa Ltda.. Objeto: prestação de serviços de Design Gráfico. Período de vigência 27/10/2017 a 26/10/2018. Valor Global R$23.112,00. Data da assinatura 27/10/2017.

CONSELHO REGIONAL DE MEDICINA DO ESTADO DE PERNAMBUCO

AVISO DE RETIFICAÇÃO
PREGÃO ELETRÔNICO Nº 17/2017 - UASG 389176

Processo nº 29/2017.
O Conselho Regional de Medicina de Pernambuco torna público para conhecimento dos interessados que houve retificação do edital em virtude de impugnação apresentada pela SUL AMÉRICA COMPANHIA NACIONAL DE SEGUROS. Comunica ainda que o edital retificado estará disponível a partir do dia 13/11/2017. O Edital poderá ser adquirido através do dos sites: www.comprasgovernamentais.gov.br ou www.cremepe.org.br. Abertura das propostas: 24/11/2017 às 10 horas (horário de Brasília).

Recife, 10 de novembro de 2017.
LOURIVAL QUIRINO DA SILVA JUNIOR
Pregoeiro

CONSELHO REGIONAL DE MEDICINA DO ESTADO DO AMAZONAS

AVISOS DE LICITAÇÃO
PREGÃO PRESENCIAL Nº 17/2017

O Conselho Regional de Medicina do Estado do Amazonas (CREMAM), autarquia federal, criada pela lei nº. 3.268, de 30 de setembro de 1957, vem, por meio de seu pregoeiro, tornar público aos interessados que promoverá licitação na modalidade Pregão Presencial, do tipo menor preço por lote e item. Objeto: Contratação de empresa especializada na prestação de serviços de telefonia corporativa, contemplando pabx virtual, ramais ddr chamadas telefônicas fixa, móvel, longa distância e telefone ip para o Cremam. Sessão de abertura: A entrega e abertura dos envelopes serão realizadas no dia 28 de novembro de 2017, às 14:00h (horário Manaus), na sede do Cremam. O Edital e seus anexos poderão ser adquiridos na sede do Cremam, situado na Av. Senador Raimundo Parente, nº 6 - Alvorada, no horário de 08:00h às 15:00h, ou no site sis.cremam.org.br/licitacao.

PREGÃO PRESENCIAL Nº 18/2017

O Conselho Regional de Medicina do Estado do Amazonas (CREMAM), autarquia federal, criada pela lei nº. 3.268, de 30 de setembro de 1957, vem, por meio de seu pregoeiro, tornar público aos interessados que promoverá licitação na modalidade pregão presencial, do tipo menor preço global. Objeto: Contratação de empresa especializada na prestação de serviços continuados de jardinagem, limpeza e conservação nas dependências do Cremam. Sessão de abertura: A entrega e abertura dos envelopes serão realizadas no dia 30 de novembro de 2017, às 14:00h (horário Manaus), na sede do Cremam. O Edital e seus anexos poderão ser adquiridos na sede do Cremam, situado na Av. Senador Raimundo Parente, nº 6 - Alvorada, no horário de 08:00h às 15:00h, ou no site sis.cremam.org.br/licitacao.

Manaus-AM, 7 de novembro de 2017.
JOSÉ LUIZ TAVARES TEIXEIRA

CONSELHO REGIONAL DE MEDICINA DO ESTADO DO ESPIRITO SANTO

AVISOS DE LICITAÇÃO
PREGÃO PRESENCIAL Nº 4/2017 - SRP

Modalidade Pregão Amplo Presencial Sistema de Registro de Preços Tipo: Menor Preço Global
OBJETO: Contratação de Empresa especializada para Renovação e Aquisição de licenças de antivírus Symantec Endpoint Protection para o Parque de Informática do Conselho Regional de Medicina do Estado do Espírito Santo.
DATA DO RECEBIMENTO DA PROPOSTA DE PREÇOS: 29/11/2017 às 10:30h.
LOCAL DO CERTAME E RECEBIMENTO DO EDITAL: Rua Professora Emília Franklin Mululo, nº 228, Ed. Dr. Alzir Bernardino Alves, Bento Ferreira, Vitória/ES. Site do CRM/ES: www.crmes.org.br

A COMISSÃO PERMANENTE DE LICITAÇÃO do Conselho Regional de Medicina do Estado do Espírito Santo de acordo com a Portaria CRM/ES Nº. 821/2017 de 01/08/2017 leva ao conhecimento público que será realizada a Licitação na Modalidade de Pregão Presencial SISTEMA DE REGISTRO DE PREÇOS - Menor Preço Global, conforme descrito neste Edital e de conformidade com a Lei nº 10.520/02, com aplicação subsidiária da Lei nº 8.666/93, dos Decretos nºs 3.555/00 e 5.450/05, bem como da Lei Complementar nº 123/2006, alterada pela Lei Complementar nº 147/2014.

PREGÃO PRESENCIAL Nº 10/2017 - SRP

Modalidade Pregão Amplo Presencial - Tipo: Menor Preço Global
OBJETO: Contratação de Empresa especializada na prestação de serviços de Segurança e Medicina do Trabalho, com vistas à elaboração, implementação, acompanhamento e coordenação do Programa de Controle Médico de Saúde Ocupacional (PCMSO), do Programa de Prevenção de Riscos Ambientais (PPRA), do Perfil Profissiográfico Previdenciário, do Laudo Técnico das Condições Ambientais no Trabalho (LTCAT), Orientação Técnica e Treinamento de Designado da CIPA, bem como operacionalidade dos exames complementares do Programa de Controle Médico de Saúde Ocupacional - PCMSO do Conselho Regional de Medicina do Estado do Espírito Santo.
DATA DO RECEBIMENTO DA PROPOSTA DE PREÇOS: 27/11/2017 às 10:30h.
LOCAL DO CERTAME E RECEBIMENTO DO EDITAL: Rua Professora Emília Franklin Mululo, nº 228, Ed. Dr. Alzir Bernardino Alves, Bento Ferreira, Vitória/ES. Site do CRM/ES: www.crmes.org.br

A COMISSÃO PERMANENTE DE LICITAÇÃO do Conselho Regional de Medicina do Estado do Espírito Santo de acordo com a Portaria CRM/ES Nº. 821/2017 de 01/08/2017 leva ao conhecimento público que será realizada a Licitação na Modalidade de Pregão Presencial - Menor Preço Global, conforme descrito neste Edital e de conformidade com a Lei nº 10.520/02, com aplicação subsidiária da Lei nº 8.666/93, dos Decretos nºs 3.555/00 e 5.450/05, bem como da Lei Complementar nº 123/2006, alterada pela Lei Complementar nº 147/2014.

Vitória-ES, 10 de novembro de 2017.
VINICIUS SIGMARINGA
Pregoeiro

CONSELHO REGIONAL DE MEDICINA DO ESTADO DO PARANÁ

EDITAL Nº 3, DE 9 DE NOVEMBRO DE 2017
CONVOCAÇÃO DE CANDIDATO

O Conselho Regional de Medicina do Paraná convoca o candidato abaixo relacionado, aprovado e classificado no Concurso Público Edital nº 001/2013, de 06/11/2013, publicado no DOU do dia 11/11/2013, p. 319, para o cargo/ocupação de: Profissional de Suporte Administrativo/ASSISTENTE ADMINISTRATIVO I (Curitiba), para comparecer no Departamento de Recursos Humanos do CRM-PR na data, horário e endereço abaixo indicado, para apresentação da documentação de admissão e encaminhamento para realização de exame médico admissional, conforme previsto no item 15 e subitens 15.1 a 15.9 do edital nº 01/2013 supracitado.
Cargo: PSAD/Assistente Administrativo I - Curitiba
Data: 23/11/2017 Horário: das 09h30min às 11h
Endereço: Rua Victório Viezzer, 84, Vista Alegre, Curitiba-PR
Nome/Classificação/Pontuação final
GILSON ROBERTO TAVARES/32.ª/62,42

WILMAR MENDONÇA GUIMARÃES
Presidente do Conselho

CONSELHO REGIONAL DE MEDICINA DO ESTADO DO RIO GRANDE DO NORTE

AVISO DE LICITAÇÃO
PREGÃO Nº 9/2017

Processo nº 17/2017-Objeto: Contratação de pessoa jurídica para a aquisição de equipamentos e softwares de informática para o Conselho Regional de Medicina do Rio Grande do Norte, conforme especificações no Anexo l do Edital. ATA DA ABERTURA: 01/12/2017 às 14:30h. LOCAL: Sede do CREMERN, sito Av. Rio Branco, 398 - Cidade Alta- Natal-RN. Edital à disposição dos interessados no site do CREMERN (www.cremern.org.br), na opção "Link Transparência, ou no endereço citado, das 14h às 18h". Esclarecimentos pelo telefone (84) 40065357/40065301/40065314.

BRUNO BULHOES DE LIMA
Pregoeiro

CONSELHO REGIONAL DE MEDICINA DO ESTADO DO TOCANTINS

AVISO DE LICITAÇÃO
PREGÃO Nº 3/2017 UASG 389183

Processo: 63/2017 . Objeto: Pregão Eletrônico - O objeto da presente licitação é a escolha da proposta mais vantajosa para a contratação de serviços de gestão patrimonial, compreendendo os serviços de avaliação de bens móveis e imóveis e inventário de bens patrimoniais, dentre outros serviços correlatos, necessários a plena organização do patrimônio de bens do Conselho Regional de Medicina do TOcantins, conforme condições, quantidades e exigências estabelecidas neste Edital e seus anexos. Total de Itens Licitados: 00001. Edital: 13/11/2017 de 08h00 às 12h00 e de 14h00 às 17h59. Endereço: Avenida Teotonio Segurado, Qd 702 Sul, Conjunto 01, Lote 01 PALMAS - TO ou www.comprasgovernamentais.gov.br/edital/389183-05-3-2017. Entrega das Propostas: a partir de 13/11/2017 às 08h00 no site www.comprasnet.gov.br. Abertura das Propostas: 24/11/2017 às 10h00 no site www.comprasnet.gov.br. Informações Gerais: O serviço deverá ser prestado na Sede do CRM-TO, antiga sede do CRM-TO e na Delegacia Regional de Araguaína na cidade de Araguaína-TO.

BARBARA EMANUELLE LOPES DA SILVEIRA
Pregoeira

(SIDEC - 10/11/2017) 389183-00001-2017NE000001

CONSELHO REGIONAL DE MEDICINA VETERINÁRIA DO ESTADO DE SÃO PAULO

EXTRATO DE CONTRATO

Processo CRMV-SP nº 60/2017. Contrato CRMV-SP nº 21/2017. Contratante: CRMV-SP. Contratada: Cláudio Odair Trevisan, CNPJ 12.458.104/0001-23. Objeto: locação de 01 (uma) vaga de estacionamento de veículo - Urfa Botucatu. Vigência: 01/11/2017 a 01/11/2018. Modalidade legal: Dispensa de licitação com base no art. 24, X da Lei 8.666/93. Elemento despesa nº 6.2.2.1.1.01.02.02.006.027. Valor anual: R$ 2.760,00. Nota de empenho nº 1908/2017. Signatários: pelo Contratante, Mário Eduardo Pulga, Presidente, e pelo Contratado, Cláudio Odair Trevisan. Data de assinatura: 01/11/2017.

EXTRATO DE TEMO ADITIVO

Quinto Termo Aditivo ao Contrato nº 26/2014. Processo nº 158/2015. Pregão Eletrônico nº 6/2014. Contratante: CRMV-SP. Contratada: Sodexo Pass do Brasil Serviços e Comércio S/A, CNPJ 69.034.668/001-56. Objeto: prorrogar o prazo de vigência do contrato originário. Vigência: 04/11/2017 a 03/11/2018. Elemento despesa nº 6.2.2.1.1.01.01.07.001.001 - Auxílio Alimentação - PJ. Nota de empenho nº. 1984/2017. Valor anual estimado: R$ 961.045,80. Assinatura: 31/10/2017. Signatários: pelo Contratante, Mário Eduardo Pulga, Presidente, e pelo Contratado, Rodrigo Salzano. Marco Legal: artigo 57, inciso II da Lei nº 8.666/93.

CONSELHO REGIONAL DE MEDICINA VETERINÁRIA DO RIO GRANDE DO SUL

AVISOS DE PENALIDADE

Processo Ético- profissional nº 47/2013

O Conselho Regional de Medicina Veterinária do Rio Grande do Sul- CRMV/RS, órgão de fiscalização do exercício profissional, no uso de suas atribuições legais conferidas pela Lei Federal nº 5.517/68, regulamentada pelo Decreto nº 64.704/69, consoante a decisão proferida pelo Plenário na LXXVIII Sessão Especial de Julgamento do CFMV, nos autos do Processo Ético- profissional nº 47/2013, vem executar a penalidade de CENSURA PÚBLICA EM PUBLICAÇÃO OFICIAL, com fundamento no artigo 33, alínea "c" da Lei Federal nº 5.517/68, aplicada à médica veterinária ITAJANARA ELIZANGELA BERLITZ, registro no CRMV/RS sob o nº 6217, pela violação aos artigos 13, inciso V e 14, inciso I, ambos do Código de Ética Profissional do Médico Veterinário- Resolução nº 722/02.

Processo Ético- profissional nº 35/2015

O Conselho Regional de Medicina Veterinária do Rio Grande do Sul- CRMV/RS, órgão de fiscalização do exercício profissional, no uso de suas atribuições legais conferidas pela Lei Federal nº 5.517/68, regulamentada pelo Decreto nº 64.704/69, consoante a decisão proferida pelo Plenário na Sessão de Julgamento nº 04/2017, nos autos do Processo Ético- profissional nº 35/2015, vem executar a penalidade de SUSPENSÃO DO EXERCÍCIO PROFISSIONAL, por três meses, com fundamento no artigo 33, alínea "d" da Lei Federal nº 5.517/68, e multa de R$ 4.800,00 (quatro mil e oitocentos reais), conforme parágrafo 3º do artigo 5º da Resolução 682/2001, aplicada à médica veterinária GRACIELE MARIA DE OLIVEIRA DORNELLES, registro no CRMV/RS sob o nº 7123, pela violação aos artigos 6º, inciso, I e 14, incisos, I, VII e VIII, todos do Código de Ética Profissional do Médico Veterinário- Resolução nº 722/02.

Processo Ético- profissional nº 41/2015

O Conselho Regional de Medicina Veterinária do Rio Grande do Sul- CRMV/RS, órgão de fiscalização do exercício profissional, no uso de suas atribuições legais conferidas pela Lei Federal nº 5.517/68, regulamentada pelo Decreto nº 64.704/69, consoante a decisão proferida pelo Plenário na Sessão de Julgamento nº 4/2017, nos autos do Processo Ético- profissional nº 41/2015, vem executar a penalidade de SUSPENSÃO DO EXERCÍCIO PROFISSIONAL, por três meses, com fundamento no artigo 33, alínea "d" da Lei Federal nº 5.517/68, e multa de R$ 4.800,00 (quatro mil e oitocentos reais), conforme parágrafo 3º do artigo 5º da Resolução 682/2001, aplicada ao médico veterinário DELCE CAVALHEIRO ROSA, registro no CRMV/RS sob o nº 6181, pela violação aos artigos 1º; 3º; 6º, inciso, II e 14, incisos, I, III, VII e VIII; 21 e 24, inciso V, todos do Código de Ética Profissional do Médico Veterinário- Resolução nº 722/02.

Processo Ético- profissional nº 43/2015

O Conselho Regional de Medicina Veterinária do Rio Grande do Sul- CRMV/RS, órgão de fiscalização do exercício profissional, no uso de suas atribuições legais conferidas pela Lei Federal nº 5.517/68, regulamentada pelo Decreto nº 64.704/69, consoante a decisão proferida pelo Plenário na Sessão Especial de Julgamento nº 05/2017 do CRMV-RS, nos autos do Processo Ético- profissional nº 43/2015, vem executar a penalidade de CENSURA PÚBLICA EM PUBLICAÇÃO OFICIAL, com fundamento no artigo 33, alínea "c" da Lei Federal nº 5.517/68, aplicada ao médico veterinário RONALDO BOSENBECKER, registro no CRMV/RS sob o nº 3400, pela violação aos artigos 6º, inciso III; 13, inciso II; 14, incisos I, II, V e 24, inciso I, todos do Código de Ética Profissional do Médico Veterinário- Resolução nº 722/02.

Porto Alegre-RS, 10 de novembro de 2017.
RODRIGO MARQUES LORENZONI
Presidente do Conselho

CONSELHO REGIONAL DE PSICOLOGIA DA 12ª REGIÃO

EDITAIS DE INTIMAÇÃO

O CONSELHO REGIONAL DE PSICOLOGIA - 12ª REGIÃO DE SANTA CATARINA, instituição fiscalizadora da profissão de Psicólogo, no uso das atribuições legais, conforme decisão do Processo Disciplinar Ordinário nº 020/16, na forma pela qual estabelece o art. 5º §4º da Resolução CFP nº 006/07, INTIMA o Centro Clínico Andrade ME CRP-12/0187-PJ, atualmente em local incerto ou não sabido, que o referido Processo Ordinário será julgado na sessão Plenária de Julgamento agendada para o dia 24/11/2017, às 16h00min, na sede deste CRP-12, sito à Rua Prof. Bayer Filho, n°. 110, Coqueiros, Florianópolis, SC.

O CONSELHO REGIONAL DE PSICOLOGIA - 12ª REGIÃO DE SANTA CATARINA, instituição fiscalizadora da profissão de Psicólogo, no uso das atribuições legais, conforme decisão do Processo Disciplinar Ético nº 365/13, na forma pela qual estabelece o art. 33, caput da Resolução CFP nº 006/07, INTIMA a Sra. Thayana Fróes, atualmente em local incerto ou não sabido, que o referido Processo Ético será julgado na sessão Plenária de Julgamento agendada para o dia 24/11/2017, às 14h00min, na sede deste CRP-12, sito à Rua Prof. Bayer Filho, n°. 110, Coqueiros, Florianópolis, SC.

Florianópolis-SC, 1º de novembro de 2017.
JAIRA TEREZINHA DA SILVA RODRIGUES
Conselheira Presidenta da Comissão de Ética

CONSELHO REGIONAL DE PSICOLOGIA DA 2ª REGIÃO

EXTRATO DE TERMO ADITIVO

Número do Contrato: 6/2013
Dispensa de Licitação nº 6.2013. Contratada: SEG ELETRONIC SISTEMA DE SEGURANÇA LTDA, CNPJ: 00.797.201/0001-61. Objeto: Prorrogação e reajuste no valor do contrato de serviço de segurança eletrônica (alarme) ao Conselho Regional de Psicologia 2ª Região. Período: 19 de junho de 2017 a 18 de junho de 2018. Valor Mensal de R$ 146,00. Fundamento Legal: Artigo 65, inciso II, §2º, II da Lei 8.666/93.

CONSELHO REGIONAL DE PSICOLOGIA DA 21ª REGIÃO

EXTRATOS DE TERMOS ADITIVOS

Processo n° 6/2016 - Carta Convite n° 4/2016 - Aditivo n° 1
Contratante: Conselho Regional de Psicologia 21ª Região. Contratada: S E S BEZERRA - ME. Objeto: Prorrogação do prazo de vigência contratual. Período: 09/11/2017 a 08/11/2018. Dotação orçamentaria: 6.2.2.1.1.01.04.04.062. Valor Anual do Contrato: R$ 24.000,00 (Vinte e quatro mil reais). Data Aditivo: 09/11/2017. Cidade: Teresina/PI.

Processo n° 12/2016 - Carta Convite n° 5/2016 - Aditivo n° 1
Contratante: Conselho Regional de Psicologia 21ª Região. Contratada: TORRES & PEREIRA SERVICOS DE LIMPEZA LTDA - ME. Objeto: Prorrogação do prazo de vigência contratual. Período: 18/10/2017 a 17/10/2018. Dotação orçamentaria: 6.2.2.1.1.01.04.04.008. Valor Global: R$ 15.000,00 (Quinze mil reais). Data Aditivo: 18/10/2017. Cidade: Teresina/PI.

Processo n° 7/2016 - Dispensa n° 6/2016 - Aditivo n° 1
Contratante: Conselho Regional de Psicologia 21ª Região. Contratada: COOPERATIVA DOS TAXISTAS DE TERESINA. Objeto: Prorrogação do prazo de vigência contratual. Período: 06/10/2017 a 05/10/2018. Dotação orçamentaria: 6.2.2.1.1.01.04.04.060. Valor Global: R$ 16.000,00 (dezesseis mil reais). Data Aditivo: 06/10/2017. Cidade: Teresina/PI.

CONSELHO REGIONAL DE PSICOLOGIA DA 7ª REGIÃO

AVISO DE LICITAÇÃO
PREGÃO ELETRÔNICO Nº 10/2017

Objeto: Contratação de empresa para fornecimento de calendários de mesa, conforme edital 10/2017. Entrega das propostas de 13/11/2017 a 27/11/2017 às 9h. Sessão de disputa em 27/11/2017 às 10h no site www.licitacoes-e.com.br Edital e informações: www.crprs.org.br/editais

PATRÍCIA MARTINS ALT DA SILVA
Pregoeira

CONSELHO REGIONAL DE PSICOLOGIA DA 8ª REGIÃO

EDITAL, DE 10 DE NOVEMBRO DE 2017
CONCURSO PÚBLICO Nº 1/2017
HOMOLOGAÇÃO DE RESULTADO

O Presidente do CONSELHO REGIONAL DE PSICOLOGIA DO PARANÁ - CRP-PR torna público o resultado final no Concurso Público Nº 01/2017 para provimento de vagas e formação de cadastro de reserva do quadro de pessoal do CRP-PR. 1 DO RESULTADO FINAL 1.1 Resultado final no Concurso Público (Ampla Concorrência), na seguinte ordem: cargo, número de inscrição, nome do candidato em ordem alfabética, nota final e classificação final. 200 - Auxiliar Administrativo/Financeiro - Foz do Iguaçu/PR: 383.01265817/6, ADELINO DA SILVA, 50.50, 11°; 383.01266702/8, ALESSANDRA PARANHOS, 53.50, 7°; 383.01259631/1, ANDRIELI LOPES FRANCISCO MEDEIROS, 49.00, 16°; 383.01266628/2, BARBARA MARQUES DE LATORRE GONCALVES, 58.50, 3°; 383.01266281/2, BRUNA EVELYN WUTKIEWICZ, 46.50, 26°; 383.01265146/4, CASSIO GASPAR TEXDORF, 49.00, 17°; 383.01253863/8, DOUGLAS CARVALHO TEIXEIRA, 60.50, 1°; 383.01265825/9, FELIPE AUGUSTO MAIA MARQUES, 52.50, 10°; 383.01258561/0, FILIPE DA CUNHA GONCALES, 59.00, 2°; 383.01265910/6, GIOVANA BONOMO BAMPI, 47.50, 22°; 383.01263974/7, JEAN HENRIQUE NESI, 48.00, 18°; 383.01266504/1, JOAO PAULO MARIANO DE FARIA, 50.00, 12°; 383.01262934/1, LUCIANO ALBRECHT BROBOSKI, 49.50, 13°; 383.01266339/0, LUIZ FERNANDO ALIEVI, 48.00, 20°; 383.01260607/3, LUIZ PAULO MOLINA BRANDAO, 53.00, 9°; 383.01255392/2, MARIANA DUARTE LOPES, 48.00, 21°; 383.01264609/0, MAURICIO PEREIRA TAVARES, 58.50, 4°; 383.01253148/7, NAYANI PEREIRA DIAS, 47.00, 25°; 383.01264634/5, PATRICIA NELI ALVES SILVA, 46.00, 27°; 383.01252684/2, PATRICIA ZINI, 49.00, 14°; 383.01259633/4, RAUL VITOR MOREIRA MEDEIROS, 53.00, 8°; 383.01266051/7, REGINA MAURICIO DA SILVA, 53.50, 6°; 383.01255393/9, STEFANI CAROLINE POTER, 49.00, 15°; 383.01266722/9, SUELEN DINIZ DE OLIVEIRA, 47.00, 24°; 383.01266710/0, TEREZINHA APARECIDA DE OLIVEIRA, 47.00, 23°; 383.01258791/5, TIAGO DA CUNHA GONCALES, 56.00, 5°; 383.01266662/6, WAGNER RODRIGUES CARDOSO, 45.00, 29°; 383.01266346/7, WESLEY GONCALVES FERREIRA, 48.00, 19°; 383.01255401/1, WILLIAN HENRIQUE DA SILVA, 46.00, 28°. 300 - Orientador Fiscal Trainee - Foz do Iguaçu/PR: 383.01260606/7, ANA GABRIELA RIPOLI ARREGUSSI, 58.50, 21°; 383.01263441/9, ANA PAULA MOTA BRUNO, 63.00, 14°; 383.01266264/0, ANDRE FELIPE BISCOTO BORGES, 59.00, 20°; 383.01264237/6, BRUNA ROCHA PEREIRA, 70.00, 8°; 383.01259087/0, CAROLINNE RIO BRANCO SECCO, 61.50, 15°; 383.01265809/3, ELAINE CRISTINA DE SOUZA FEDELI, 69.50, 9°; 383.01264458/2, FERNANDA RAVANELLO, 59.50, 18°; 383.01263218/8, GUILHERME TELES MARQUES FLORENCIO ALVES, 60.50, 16°; 383.01266506/4, JACQUELINE ROJAS, 60.00, 17°; 383.01260643/0, JOAO PAULO BARRETO TAVARES VIANNA, 76.00, 5°; 383.01254417/1, JOSEHELEN DE GODOY, 64.50, 13°; 383.01261287/2, KAREN BITTENCOURT KUNHAVALIK, 79.00, 3°; 383.01266658/9, LETICIA LUIZA TRACZ, 81.50, 1°; 383.01259083/4, MAICON CHARLES BASSANESE, 70.50, 7°; 383.01260644/6, MARIA PAULA PADRAO LOPES, 68.00, 11°; 383.01258523/0, MARLON BERNHARDT VILARDI, 69.00, 10°; 383.01266407/6, NANDRA MARTINS SOARES, 59.50, 19°; 383.01262790/0, PAULO DOS SANTOS MASSA AZEVEDO, 68.00, 12°; 383.01266276/9, RICARDO CARLOS HARTMANN, 76.00, 4°; 383.01254602/3, TAMARA SANTOS DE SOUZA, 73.50, 6°; 383.01262776/7, VANESSA FIGUEROA BARBOSA DOS SANTOS, 79.50, 2°. 1.2 Resultado final no Concurso Público (Lista de Cota PPP), na seguinte ordem: cargo, número de inscrição, nome do candidato em ordem alfabética, nota final e classificação final. 200 - Auxiliar Administrativo/Financeiro - Foz do Iguaçu/PR: 383.01265817/6, ADELINO DA SILVA, 50.50, 1°; 383.01265498/8, ELIAS SANTANA DE JESUS, 43.50, 3°; 383.01266504/1, JOAO PAULO MARIANO DE FARIA, 50.00, 2°. 300 - Orientador Fiscal Trainee - Foz do Iguaçu/PR: 383.01264012/4, ELIANE DE JESUS PINTO, 43.00, 3°; 383.01266598/6, ISABELA ALVES SILVA SOARES KOBASSIGAWA, 53.00, 2°; 383.01262577/4, JOSE DA SILVA, 55.00, 1°. 1.3 Resultado final no Concurso Público (Lista de Cota PCD), na seguinte ordem: cargo, número de inscrição, nome do candidato em ordem alfabética, nota final e classificação final. 300 - Orientador Fiscal Trainee - Foz do Iguaçu/PR: 383.01257459/7, ARAMIS WELLITON DE FREITAS, 55.00, 1°. 2 DAS DISPOSIÇÕES FINAIS 2.1 O resultado final no Concurso Público fica devidamente homologado nesta data.

JOÃO BAPTISTA FORTES DE OLIVEIRA

CONSELHO REGIONAL DE SERVIÇO SOCIAL DA 6ª REGIÃO

EXTRATO DE CONTRATO

INEXIGIBILIDADE DE LICITAÇÃO Nº 7/2017. CONTRATO CRESS Nº 21/2017. Contratante: Conselho Regional de Serviço Social - CRESS 6ª Região. Contratado: CENTRO DE TECNOLOGIA DE SOFTWARE LTDA, CNPJ 06.023.804/0001-92. Objeto: Contratação de empresa para prestação de serviço especializado em acessibilidade de forma dinâmica e em tempo real do Site institucional do CRESS/MG-6ªR., para atendimento a pessoas com necessidades especiais, utilizando a Solução Rybená de Acessibilidade para a Web. Valor: R$ 7.800,00 (sete mil e oitocentos reais). Fundamento Legal: Art. 25, I, da Lei nº 8.666/93. Vigência: 1º novembro de 2017 até 31 de outubro de 2018. Belo Horizonte, 23 de Outubro de 2017. Julia Maria Muniz Restori. Presidente do CRESS.

CONSELHO REGIONAL DOS REPRESENTANTES COMERCIAIS NO ESTADO DO PARANÁ

EXTRATO DE CONTRATO

Contratos Administrativos que entre si celebram - Conselho Regional dos Representantes Comerciais no Estado do Paraná - CorePR e a empresa as Empresas Telefonica Brasil S.A. - CNPJ 02.558.157/0001-62 (Lote 1) e OI S.A. - CNPJ 76.535.764/0001-43 (Lotes 2,3,4,5 e 6) em virtude do procedimento de Licitação na modalidade Pregão em sua forma Eletrônica proveniente do Processo nº 020/2017, com base na Lei nº 10.520/02 e subsidiariamente às determinações constantes na Lei 8666/93. Objeto da Licitação: Prestação de serviços Telefônicos Fixo Comutado (STFC). Valor Anual Estimado R$ 2.592,00, para a Telefônica Brasil S.A e R$ 13.353,60 para a OI S.A. com vigência pelo prazo determinado de 12 meses contados a partir do dia 01 de novembro de 2017 podendo ser prorrogado nos termos da Lei 8666/93. Data da assinatura: 01 de novembro de 2017.

MACHADO DE ASSIS

O autor de "Dom Casmurro", "Quincas Borba", entre outras obras, é patrono **in memoriam** da Imprensa Nacional desde janeiro de 1997.

Patrono da Imprensa Nacional

Machado de Assis, no início de sua carreira literária, trabalhou, de 1856 a 1858, como aprendiz de tipógrafo, usando o prelo que hoje está em exposição no Museu da Imprensa. Em 1867 regressa ao órgão oficial para trabalhar como ajudante do diretor de publicação do **Diário Oficial**, cargo que ocupou até 6 de janeiro de 1874.

IMPRENSA NACIONAL 1808

Ineditoriais

AGÊNCIA DE PROMOÇÃO DE EXPORTAÇÕES DO BRASIL

AVISOS DE LICITAÇÃO
PREGÃO ELETRÔNICO Nº 27/2017

OBJETO: Registro de Preços de serviços profissionais especializados de tradução e versão juramentadas de textos em inglês, espanhol e mandarim para a língua portuguesa e desta para os referidos idiomas, conforme especificações do Termo de Referência, Anexo I do Edital. Data: 22/11/2017; abertura das propostas às 10h; início da sessão de disputa de preços às 11h, do mesmo dia. Informações: (61) 3426-0202 ou e-mail: licitacao@apexbrasil.com.br.

O edital está disponível no site www.licitacoes-e.com.br e www.apexbrasil.com.br/licitacoes-apex > Em Andamento > 2017 > Pregão Eletrônico nº 27/2017 opção Participar. Consultas: licitacao@apexbrasil.com.br.

PREGÃO ELETRÔNICO Nº 28/2017

OBJETO: Contratação de serviços especializados para elaboração de planejamento estratégico em agronegócios sobre o setor de aquicultura no Brasil e no mundo, em conformidade com o Termo de Referência (Anexo I) do edital. Data: 22/11/2017; abertura das propostas às 10h; início da sessão de disputa de preços às 11h, do mesmo dia. Informações: (61) 3426-0202 ou e-mail: licitacao@apexbrasil.com.br. O edital está disponível no site www.licitacoes-e.com.br e www.apexbrasil.com.br/licitacoes-apex > Em Andamento > 2017 > Pregão Eletrônico nº 28/2017 opção Participar. Consultas: licitacao@apexbrasil.com.br.

PREGÃO ELETRÔNICO Nº 29/2017

OBJETO: Contratação, sob demanda, de empresa especializada para a prestação de serviços técnicos, em manutenção e expansão, com substituição e fornecimento de componentes, para o Sistema de Cabeamento Estruturado (SCE) da sede da Apex-Brasil, em conformidade com o Termo de Referência (Anexo I) do edital. Data: 23/11/2017; abertura das propostas às 10h; início da sessão de disputa de preços às 11h, do mesmo dia. Informações: (61) 3426-0202 ou e-mail: licitacao@apexbrasil.com.br.

O edital está disponível no site www.licitacoes-e.com.br e www.apexbrasil.com.br/licitacoes-apex > Em Andamento > 2017 > Pregão Eletrônico nº 29/2017 opção Participar. Consultas: licitacao@apexbrasil.com.br.

Brasília-DF, 10 de novembro de 2017.
RAFAEL DA COSTA MELO SALOMÃO
Pregoeiro

AGROPECUÁRIA NOVA ESPERANÇA S/A

EDITAL DE CONVOCAÇÃO

Convoca todos os seus acionistas para a Assembleia Geral Extraordinária, a realizar-se no dia 30 de novembro de 2017, às 10:00 horas, em sua sede social localizada na Fazenda Nova Esperança, Zona Rural do Município de Confresa, Estado de Mato Grosso, com a presença mínima de 2/3 (dois terços) do capital com direito a voto, cuja ordem do dia em pauta única é a seguinte: Reforma do Estatuto Social da sociedade.

Outrossim, a minuta do Estatuto atualizado está à disposição de todos os acionistas no endereço da sede social a partir desta data.

Confresa-MT, 1º de novembro de 2017.
RODOLFO PAULO SCHLATTER
Diretor Presidente

ALIANÇA ADMINISTRAÇÃO DE BENS E PARTICIPAÇÕES LTDA

EDITAL DE CONVOCAÇÃO

Na qualidade de admirador da sociedade empresária limitada, convoco todos os sócios para Assembleia Geral, a ocorrer na sede situada na Rua Quinze de Novembro, 184, 1 andar, Centro, Criciúmas/SC no dia 20/11/2017, as 13:00 hs, a instalar-se em primeira chamada com quórum qualificado e trinta minutos após em segunda chamada com qualquer numero, com as seguinte pauta: Venda de quotas de partição societária e demais assuntos. Os sócios ausentes, poderão se fazer representar por procuradores devidamente constituídos de outorga de mandato, com especificação dos poderes e dos atos autorizados. Contando com a presença e a participação de todos subscrevo-me.

Criciúma-SC, 2 de novembro de 2017.
AUGUSTO CESAR CANCELIER
Sócio administrador

ASSOCIAÇÃO BRASILEIRA DA INDÚSTRIA DE FERRAMENTAS EM GERAL, USINAGEM E ARTEFATOS DE FERRO E METAIS - ABFA

EDITAL DE CONVOCAÇÃO
ASSEMBLEIA GERAL ORDINÁRIA

Será realizada no dia 21 de novembro de 2017 às 09h00min em sua sede social na Av. Paulista, 1313 - 7º andar - conj. 707 - Sala ABFA - Cerqueira César - Cep: 01311-923 - São Paulo - SP, a Assembleia Geral Ordinária da ABFA - Associação Brasileira da Indústria de Ferramentas em Geral, Usinagem e Artefatos de Ferro e Metais a fim de deliberar sobre o seguinte: a) Aprovação da Previsão Orçamentária - Exercício 2018; b) Outros assuntos. Caso não haja número legal para instalação da Assembleia, em primeira convocação, será a mesma realizada em segunda convocação às 09h30min do mesmo dia, com qualquer número de associados presentes.

São Paulo, 9 de novembro de 2017
CLAUDIO JOSÉ CAMACHO
Presidente da Diretoria

ASSOCIAÇÃO HOSPITALAR DE PROTEÇÃO À INFÂNCIA DR. RAUL CARNEIRO

AVISO DE LICITAÇÃO
PREGÃO PRESENCIAL

A Associação comunica a abertura dos processos licitatórios, que objetivam a aquisição Equipamentos de Informática e Laboratoriais destinados ao Centro de Diagnóstico Oncológico:

Pregão Presencial 029/2017. Data: 24/11/2017 às 10h00min: Equipamentos de Informática.

Pregão Presencial 030/2017. Data: 29/11/2017 às 14h00min: Equipamentos de laboratoriais.

Pregão Presencial 031/2017. Data: 30/11/2017 às 14h00min: Equipamentos de laboratoriais.

Recursos: PRONON 2014 - SIPAR 25000.162.159/2014-51.

Os editais deverão ser solicitados pelo e-mail: bruno.goncalves@hpp.org.br. Autorizado em 06/11/2017.

JOSE ALVARO DA SILVA CARNEIRO
Equipe de Apoio

ASSOCIAÇÃO OBRAS SOCIAIS IRMÃ DULCE

EXTRATOS DE CONTRATOS

Contrato de compra e venda nº 027/2017
Modalidade: Pregão Eletrônico nº 07/2017
Partes: ASSOCIAÇÃO OBRAS SOCIAIS IRMÃ DULCE x BARRFAB INDÚSTRIA COMÉRCIO IMPORTAÇÃO E EXPORTAÇÃO DE EQUIPAMENTOS HOSPITALARES LTDA, inscrita no CNPJ nº 02.836.248/0001-12
Objeto: Aquisição de 02(duas) Mesas Cirúrgicas Elétrica
Vigência: 20/10/2017 a 18/01/2018
Valor: R$ 116.000,00 (cento e dezesseis mil reais)
Classificação Orçamentária: As despesas decorrentes do CONTRATO correrão por conta do Convênio n°832193/2016, firmado com o Ministério da Saúde.
Foro: Salvador - Bahia
Data da Assinatura: 20/10/2017

Contrato de compra e venda nº 022/2017
Modalidade: Pregão Eletrônico nº 20/2017
Partes: ASSOCIAÇÃO OBRAS SOCIAIS IRMÃ DULCE x BARRFAB INDÚSTRIA COMÉRCIO IMPORTAÇÃO E EXPORTAÇÃO DE EQUIPAMENTOS HOSPITALARES LTDA, inscrita no CNPJ nº 02.836.248/0001-12
Objeto: Aquisição de 02(duas) Mesas Cirúrgicas Elétrica
Vigência: 25/10/2017 a 23/01/2018
Valor: R$ 116.000,00 (cento e dezesseis mil reais)
Classificação Orçamentária: As despesas decorrentes do CONTRATO correrão por conta do Convênio n°836627/2016, firmado com o Ministério da Saúde.
Foro: Salvador - Bahia
Data da Assinatura: 25/10/2017

Contrato de compra e venda nº 023/2017
Modalidade:Pregão Eletrônico nº 23/2017
Partes: ASSOCIAÇÃO OBRAS SOCIAIS IRMÃ DULCE x GE HEALTHCARE DO BRASIL COMÉRCIO E SERVIÇOS PARA EQUIPAMENTOS MÉDICO-HOSPITALARES LTDA, inscrita no CNPJ nº 00.029.372/0002-21
Objeto: Aquisição de 01(um) Tomógrafo Computadorizado
Vigência: 20/10/2017 a 18/01/2018
Valor: R$ 995.000,00 (novecentos e noventa e cinco mil reais)
Classificação Orçamentária: As despesas decorrentes do CONTRATO correrão por conta do Convênio n°837225/2016, firmado com o Ministério da Saúde.
Foro: Salvador - Bahia
Data da Assinatura: 20/10/2017

ASSOCIAÇÃO DAS PIONEIRAS SOCIAIS

EXTRATO DE CONTRATO Nº 28/2017

Prestação de serviços de consultoria, que entre si fazem a ASSOCIAÇÃO DAS PIONEIRAS SOCIAIS e a empresa KPMG ASSESSORES LTDA. CNPJ da Contratada: 05.490.840/0007-99. OBJETO: Contração de serviços de consultoria no diagnóstico do modelo de suprimentos, visando o desenvolvimento das atividades das áreas correlacionadas na CONTRATANTE, sendo os serviços descritos no Anexo I parte integrante do Contrato. VALOR do Contrato: R$ 298.542,00 (Duzentos e noventa e oito mil, quinhentos e quarenta e dois reais). VIGÊNCIA: a contar da data de assinatura até a data do recebimento dos produtos finais relacionados na Cláusula Sétima do Contrato e pagamento dos honorários devidos. LOCAL e DATA: Brasília-DF, 25 de setembro de 2017.

EXTRATO DE TERMO ADITIVO

Quinto Termo Aditivo ao Contrato de Nº 025/2013 de prestação de serviços, que entre si celebram a ASSOCIAÇÃO DAS PIONEIRAS SOCIAIS e a empresa ENCOMENDAS E TRANSPORTES DE CARGAS PONTUAL. CNPJ da Contratada: 01.253.053/0001-87. OBJETO: Incluir no contrato originário o Parágrafo Décimo Segundo da Cláusula Segunda e o Anexo II - Mapa do Processo de Transporte de Material Biológico, ambos relacionados às condições de transporte de material biológico para as Unidades da Rede SARAH. VIGÊNCIA: a contar da data da assinatura. LOCAL e DATA: Brasília-DF, 16 de outubro de 2017.

BENEFICÊNCIA SOCIAL BOM SAMARITANO

EXTRATO DE CONTRATO Nº 79/2017

Beneficência Social Bom Samaritano X Nacional Comercial Hospitalar Ltda - objeto: Aquisição de Produtos Médicos de Uso Único para o Hospital Bom Samaritano - Convênio MS/FNS nº 833939/2016, proposta Siconv 24200/2016 cotação prévia de preços nº 003/2017. PRAZO: Este contrato estará vigente até o dia 18/10/2018 a contar da data de assinatura, podendo ser prorrogado de acordo com o artigo 57 da Lei Federal 8.666/93. VALOR: R$ 24.808,00 (vinte e quatro mil, oitocentos e oito reais). DATA DE ASSINATURA: 18/10/2017

COMISSÃO PRÓ-FUNDAÇÃO DO SINDICATO DOS TRABALHADORES E TRABALHADORAS NA AGRICULTURA FAMILIAR DE PORTO DE MOZ-PA - SINTRAF

EDITAL DE CONVOCAÇÃO
ASSEMBLÉIA-GERAL

A Comissão Pró-Fundação do Sindicato dos Trabalhadores e Trabalhadoras na Agricultura Familiar de Porto de Moz-PA, SINTRAF-PORTO DE MOZ e dos Municípios de Senador José Porfírio, Gurupá, Vitória do Xingu e Almeirim -PA representado por seu presidente Raimundo Amorim da Silva Filho , escrito no CPF: nº 829.193.562-91, NIT nº 20386979981, residente e domiciliado na Rua Raimundo de Jesus da Silva nº 638 Bairro Cabanagem CEP: 68.330-000, Porto de Moz-PA, convoca toda a categoria dos Agricultores Familiares assim conceituada nos termos da Lei n. 11.326/2006, que detenham ou explorem área de até 02 (dois) módulos rurais, em consonância com o decreto lei: 1.166/1971, portaria do M.T.E: 326/2013, a comparecerem à Assembleia Geral de Dissociação e Fundação do Sindicato dos Trabalhadores e Trabalhadoras na Agricultura Familiar de Porto de Moz-PA, SINTRAF-PORTO DE MOZ, a ser realizada no dia 10 de Dezembro de 2017, na Rua Luiz Flor de Lima, s/n- Bairro Cabanagem CEP:68.330-000 Porto de Moz-PA, as 09:00h em primeira convocação e as 10:ooh em segunda e ultima convocação com qualquer numero de participantes, para deliberar sobre a seguinte ordem do dia; 1) Discussão e Aprovação da Dissociação e Fundação do Sindicato dos Trabalhadores e Trabalhadoras na Agricultura Familiar de Porto de Moz SINTRAF-Porto de Moz; 2) Definição da base Territorial do SINTRAF de Porto de Moz; 3) Leitura e aprovação do Estatuto Social; 4) Eleição, Apuração e Posse da Diretoria e Conselho Fiscal; 5) Fixação da mensalidade sociais e demais contribuições para o custeio da entidade; 6) Filiação a Central Sindical, a CONTRAF BRASIL e a FETTRAF/PA; 7) Assuntos Gerais de interesse da categoria. A mesa Diretora e as formas de discussão e deliberação serão decididas pela plenária da Assembleia Geral.

Porto de Moz-PA, 9 de Novembro de 2017
RAIMUNDO AMORIM DA SILVA FILHO

COMISSÃO PRÓ-FUNDAÇÃO DO SINDICATO DOS TRABALHADORES EM SAÚDE DE CAMPO ALEGRE DE LOURDES - SINDSCAL

EDITAL DE CONVOCAÇÃO
ASSEMBLÉIA GERAL

A Comissão Pré Fundação do SINDSCAL convoca os profissionais de saúde do município para a ASSEMBLÉIA GERAL, a ser realizada às 19:00 horas, dia 15/11/2017 na Rua Rui Barbosa, s/n Centro, cuja pauta será fundação, criação do estatuto, filiação e eleição dos seus dirigentes.

Campo Alegre de Lourdes/BA, 10 de novembro de 2017
MOACIR RODRIGUES DE SOUZA JUNIOR
Pelo/SINDSCAL

COMISSÃO PRO-FUNDAÇÃO DO SINDICATO DOS SERVIDORES DA ASSEMBLEIA LEGISLATIVA DO ESTADO DE SANTA CATARINA - SINDALESC

EDITAL DE CONVOCAÇÃO ASSEMBLEIA GERAL

Pelo presente Edital de Convocação, a Comissão Pró-fundação do Sindicato dos Servidores da Assembleia Legislativa do Estado de Santa Catarina - SINDALESC, na pessoa de seu Presidente Diego Vieira de Souza, brasileiro, em união estável, servidor público, residente e domiciliado na Rua Silva Jardim, nº 249, apartamento 101, bairro Centro, em Florianópolis, Carteira de identidade nº 3.982.146 - SSP/SC. CPF: 010.558.819-99, PASEP: 137.06262.72-9, convoca todos os servidores, na base territorial do Estado de Santa Catarina, da Assembleia Legislativa do Estado de Santa Catarina, para participarem da Assembleia Geral de Ratificação de Fundação do Sindicato dos Servidores da Assembleia Legislativa do Estado de Santa Catarina, a ser realizada às 13h30m, do dia 04/12/2017, em primeira convocação, e às 14h, em segunda e última convocação, no plenarinho da Assembleia Legislativa do Estado de Santa Catarina - Palácio Barriga Verde - Rua Doutor Jorge Luz Fontes, 310, bairro Centro, em Florianópolis, CEP 88020-900, para deliberarem sobre a seguinte ordem do dia: 1 - Ratificação da fundação do Sindicato dos Servidores da Assembleia Legislativa do Estado de Santa Catarina - SINDALESC; 2 - Ratificação da aprovação do Estatuto; 3 - Ratificação da Eleição e Posse da Diretoria, Conselho Fiscal e dos Representantes junto à Federação; 4 - Alteração do endereço da sede da entidade; 5 - Fixação da mensalidade associativa; 6 - Deliberação sobre filiação à FENALE - Federação Nacional dos Servidores dos Poderes Legislativos Federal, Estaduais e do Distrito Federal, e à PÚBLICA - Central do Servidor. Florianópolis, Santa Catarina, 10 de novembro de 2017.

DIEGO VIEIRA DE SOUZA
Presidente da Comissão

COMISSÃO PRÓ-FUNDAÇÃO DO SINDICATO DOS MOTORISTAS AUTÔNOMOS DE TRANSPORTES PRIVADO INDIVIDUAL POR APLICATIVOS NO DISTRITO FEDERAL E REGIÃO INTEGRADA DE DESENVOLVIMENTO DO DF E ENTORNO - RIDE/DF - SINDMAAP - RIDE/DF

EDITAL DE CONVOCAÇÃO ASSEMBLEIA GERAL

A Comissão Pró-Fundação do Sindicato dos Motoristas Autônomos em Transportes Privado Individual por Aplicativos no Distrito Federal e Região Integrada de Desenvolvimento do DF e Entorno - RIDE/DF - SINDMAAP - RIDE/DF, representada pelo Sr. Marcelo Rodrigues Chaves, CPF: 468.201.321-15, PIS: 12304584669, residente à Qn 614, Conjunto D, Lote 01/02, Apartamento 1.409, Residencial Fun, Samambaia, Norte/DF, CEP 72322-570. CONVOCA toda a categoria dos trabalhadores e trabalhadoras dos Motoristas Autônomos em Transportes Privado Individual por Aplicativos do Distrito Federal e dos municípios de Abadiânia, Água Fria de Goiás, Águas Lindas de Goiás, Alexânia, Cabeceiras, Cidade Ocidental, Cocalzinho de Goiás, Corumbá de Goiás, Cristalina, Formosa, Luziânia, Mimoso de Goiás, Novo Gama, Padre Bernardo, Pirenópolis, Planaltina, Santo Antônio do Descoberto, Valparaíso de Goiás e Vila Boa, no Estado de Goiás, e de Unaí, Buritis e Cabeceira Grande, no Estado de Minas Gerais. - RIDE/DF - SINDMAAP, para Assembleia Geral de fundação do Sindicato dos Motoristas Autônomos em Transportes Privado Individual por Aplicativos no Distrito Federal e Região Integrada de Desenvolvimento do DF e Entorno - RIDE/DF - SINDMAAP - RIDE/DF, a ser realizada no dia 05 de dezembro de 2017, tendo como local - SBS, Qd 01, Bl k, Edifício Seguradora, 16º andar, CEP 70093-900, às 10h em primeira convocação com a maioria absoluta dos trabalhadores/as e às 11h em segunda convocação com qualquer número de participantes. Tendo como Ordem do dia: 1) Fundação do Sindicato dos Motoristas Autônomos em Transportes Privado Individual por Aplicativos no Distrito Federal e Região Integrada de Desenvolvimento do DF e Entorno - RIDE/DF - SINDMAAP - RIDE/DF; 2) Leitura e aprovação do Estatuto Social da entidade; 3) Eleição, apuração dos votos e posse da Diretoria Executiva e Conselho Fiscal; 4) Filiação à Central Única dos Trabalhadores - CUT 5) assuntos gerais de interesse da categoria.

Brasília, 9 de novembro de 2017.
MARCELO RODRIGUES CHAVES
Membro Subscritor

COMITÊ PARALÍMPICO BRASILEIRO

EXTRATO DE CONVÊNIO Nº 212/2017

Espécie: Termo de Convênio - TC, que celebram entre si o Comitê Paralímpico Brasileiro - CPB, CNPJ nº 00.700.114/0001-44 e a Confederação Brasileira de Basquete em Cadeira de Rodas - CBBC, CNPJ nº 02.368.353/0001-74; Objeto: Campeonato Brasileiro da Terceira Divisão de Basquetebol em Cadeira de Rodas 2017; Despesa: Os recursos decorrentes do presente convênio são provenientes do CPB oriundos das leis nº 10.264/2001 e nº 13.146/2015; Ordem de pagamento: Parcela única; Valor: R$ 31.903,00 (trinta e um mil novecentos e três reais); Vigência: 01/11/2017 a 01/12/2017; Data da Assinatura: 30/10/2017; Signatários: Mizael Conrado de Oliveira - CPF: 163.487.988-01 - Presidente/CPB, e Valdir Soares de Moura - CPF: 145.395.512-72- Presidente/CBBC; Processo nº: 0579/2017.

EXTRATO DE CONVÊNIO Nº 214/2017

Espécie: Termo de Convênio - TC, que celebram entre si o Comitê Paralímpico Brasileiro - CPB, CNPJ nº 00.700.114/0001-44 e a Associação Nacional de Desporto Para Deficientes - ANDE, CNPJ nº 29.992.716/0001-02; Objeto: Campeonato Brasileiro de Futebol 7 - Primeira Divisão 2017 - CT Paralímpico - São Paulo/SP. Os recursos decorrentes do presente convênio são provenientes do CPB oriundos das leis nº 10.264/2001 e nº 13.146/2015; Ordem de pagamento: Parcela única; Valor Total: R$ 78.100,00 (setenta e oito mil e cem reais); Vigência: 30/10/2017 à 12/12/2017; Data da Assinatura: 30/10/2017. Signatários: Signatários: Mizael Conrado de Oliveira - CPF: 163.487.988-01 - Presidente/CPB, e Artur Cruz Gomes - CPF: 002.317.217-73 - Presidente/ANDE; Proc. nº 0577/2017.

CONFEDERAÇÃO NACIONAL DO COMÉRCIO DE BENS SERVIÇOS E TURISMO
CONSELHO DE REPRESENTANTES

EDITAL INCLUSÃO E RENUMERAÇÃO

O Presidente do Conselho de Representantes da Confederação Nacional do Comércio de Bens, Serviços e Turismo - CNC, no uso de suas atribuições, torna pública a inclusão do item 5 com nova redação, renumerando-se o item 5 anterior para item 6, no edital de convocação publicado no D.O.U de 09/11/2017, Seção 3, Pág. 169:

1.INCLUSÃO:

Item 5. Aquisição de imóvel situado na Avenida General Justo, nº 335 - Loja B - Edifício Vidrena - Centro - Rio de Janeiro - RJ.

2.RENUMERAÇÃO:

Item 6. Assuntos de interesse do Comércio.

Brasília, 9 de novembro de 2017.
ANTONIO OLIVEIRA SANTOS

CONFEDERAÇÃO NACIONAL DOS TRABALHADORES DA INDÚSTRIA GRÁFICA, DA COMUNICAÇÃO GRÁFICA E DOS SERVIÇOS GRÁFICOS

EDITAL DE CONVOCAÇÃO

Pelo presente Edital, nos termos do Estatuto Social da entidade em seu Art. 21, letra "b", ficam convocados os Delegados do Conselho de Representantes das Federações filiadas, e em pleno gozo de seus direitos sindicais, para participarem da Assembleia Geral Ordinária, que será realizada no dia 23 de Novembro de 2017, às 11:00 (onze) horas, em primeira convocação, na Sede Social da entidade, sita à Rua Barão de Itapetininga, nº 255, 13º Andar, Conjunto 1313, República, São Paulo-SP, para nos termos do Estatuto Social, Art. 19, letra "b", apreciarem e votarem por escrutínio secreto a seguinte Ordem do Dia: a) Leitura, discussão e votação da Ata da Assembleia anterior; b) Leitura, discussão e votação da Proposta Anual de Orçamento Financeiro (Proposta Orçamentária) para o Exercício de 2018 e o respectivo Parecer do Conselho Fiscal. Não havendo número suficiente de Delegados presentes no horário acima para a instalação dos trabalhos, a Assembleia será realizada em segunda convocação uma hora após, no mesmo dia e local, com a presença mínima de 1/3 dos Delegados.

São Paulo, 10 de Novembro de 2017
LEONARDO DEL ROY
Presidente da CONATIG

CONFEDERAÇÃO DOS SERVIDORES PÚBLICOS DO BRASIL

EDITAL DE CONVOCAÇÃO ASSEMBLÉIA GERAL

A Confederação dos Servidores Públicos do Brasil, entidade sindical de terceiro grau no sistema confederativo, registro sindical n.º 46.000.014914/02-00, código sindical junto à Caixa Econômica Federal nº. 013.000.00000-2, inscrita no CNPJ/MF sob o n.º 34.166.181/0001-42, com sede em Brasília/DF, com endereço na SCS, quadra 01, bloco K, Ed. Denasa, 1º andar, Brasília/DF, CEP 70.398-900, representativa da categoria profissional do servidores públicos civis, dos Poderes Executivo, Legislativo e Judiciário, nos níveis Federal, Estadual e Municipal, ocupantes de cargos ou empregos públicos ou que prestam serviços públicos em todas as formas de execução, em âmbito nacional, por seu Diretor Presidente, no uso de suas atribuições, CONVOCA, até três representantes por entidade filiada, os membros da Diretoria Executiva, os membros da Diretoria Plena e o Conselho Consultivo, para Assembleia Geral do Conselho de Representantes, na forma do artigo 16 e seguintes do Estatuto Social da CSPB, a ser realizada no dia 28 de novembro de 2017, às 14h00, no auditório do Hotel Nacional, localizado à SHS Quadra 1, bloco A, Asa Sul, Brasília - DF, e terá como pauta a seguinte ordem do dia: a) Proposta orçamentária da entidade para o exercício de 2018; b) Relatório das atividades da Diretoria Executiva referente ao exercício de 2017; c) Rerratificação da Ata da Reunião do Conselho de Representantes da CSPB, realizada em 04 de maio de 2017, para correção de erros materiais, formais e inconsistências em seus anexos, quais sejam, Estatuto da CSPB, Regulamento Geral e Regulamento Eleitoral do 24º Congresso; d) Definição do local e data da próxima Assembleia Geral do Conselho de Representantes.

Brasília - DF, 9 de novembro de 2017.
JOÃO DOMINGOS GOMES DOS SANTOS
Presidente da Diretoria

CONSÓRCIO INTERMUNICIPAL MULTIFINALITÁRIO DA ÁREA MINEIRA DA SUDENE

AVISO DE ADJUDICAÇÃO

Processo Licitação Nº 033/2017 - Credenciamento Nº 001/2017.

A Comissão de Licitação do Consórcio Intermunicipal Multifinalitário da Área Mineira da SUDENE - CIMAMS, no uso de suas atribuições legais e em conformidade com o Art. 43 inciso VI da Lei 8.666/93 e suas posteriores alterações, ADJUDICA a presente Licitação aos Licitantes: Participantes e vencedores: COMPLEXO MÉDICO E IMAGEM PRO VIDA EIRELI - ME, CNPJ 21.998.650/0001-48 - AMBAR SAÚDE, CNPJ 10.706.266/0003-70 - FUNDAÇÃO DE SAÚDE DILSON DE QUADROS GODINHO, CNPJ 00.991.591/0001-06. Objeto: Contratação de Empresas para Prestação de Serviços de Exames Laboratoriais, Consultas Eletivas (Diversas Especialidades), Exames de Imagem e Pequena Cirurgia no Município de Montes Claros-MG. Informações pelo fone: (38) 3221-0841 ou (38) 9 99970-3832, e-mail: licitacaocimams@yahoo.com.br.

Montes Claros - MG, 7 de novembro de 2017.
TARSILLA SILVEIRA LIMA FERRAZ
Presidente da Comissão

AVISO DE HOMOLOGAÇÃO

Processo Licitação Nº 033/2017 - Credenciamento Nº 001/2017.

Nos termos do Art. 43, inciso VI da Lei Federal nº 8.666/93 e suas alterações, o Presidente do CIMAMS, no uso de suas atribuições que lhe são conferidas por Lei, abaixo assinado, acolhendo a manifestação da Comissão Permanente de Licitação, levando em consideração a abertura e julgamento do presente PROCESSO DE LICITAÇÃO, tendo cumprido todos os requisitos e princípios estabelecidos em lei, HOMOLOGA o objeto da Licitação supracitada, que tem como vencedores abaixo e cujo objeto é o Contratação de Empresas para Prestação de Serviços de Exames Laboratoriais, Consultas Eletivas (Diversas Especialidades), Exames de Imagem e Pequena Cirurgia no Município de Montes Claros-MG. Participantes e vencedores: COMPLEXO MÉDICO E IMAGEM PRO VIDA EIRELI - ME, CNPJ 21.998.650/0001-48 - AMBAR SAÚDE, CNPJ 10.706.266/0003-70 - FUNDAÇÃO DE SAÚDE DILSON DE QUADROS GODINHO, CNPJ 00.991.591/0001-06. Informações pelo fone: (38) 3221-0841 ou (38) 9 99970-3832, e-mail: licitacaocimams@yahoo.com.br.

Montes Claros - MG, 9 de novembro de 2017.
EDMARCIO MOURA LEAL
Presidente do CIMAMS

CONSÓRCIO PÚBLICO DE SAÚDE DA MICRORREGIÃO DE BREJO SANTO

AVISO DE HOMOLOGAÇÃO Nº 1/2017

A Diretora Executiva do Consórcio Público de Saúde da Microrregião de Brejo Santo-CE - CPSMBS, Sra. Maria Welinadja Lucena Landim Miranda, no uso de suas atribuições legais, e, considerando o resultado final do Processo Seletivo Simplificado Nº 001/2017 para contratação de profissionais de nível superior e médio, para lotação na Policlínica José Gilvan Leite Sampaio e Centro de Especialidades Odontológicas Manoel Inácio Torres.

Quais são: Neuropediatra, Neurologista, Ginecologista, Anestesista, Médico do Trabalho, Fonoaudiólogo, Técnicos em enfermagem, Cirurgião Dentista Endodontista, Técnicos em saúde bucal. Faço saber que Homologo o referido resultado para os candidatos classificados de acordo com a relação constante do anexo, na vigência da validade da presente seleção. Reservando-se o direito de proceder as convocações e respectivas contratações em número que atenda aos seus interesses e conveniências administrativas, operacionais e financeiras. Policlínica Regional José Gilvan Leite Sampaio: Médicos(as): Anestesista: Tuíla Guanabara Souza Lucena; Ginecologista: Carolina Landim da Costa e Silva; Médico do Trabalho: Cicero Henrique Pereira de Menezes; Neuropediatra: Ronerson Justo de Souza; Fonoaudióloga: Maria Hortência Lucena Santana Nogueira; Técnicos em Enfermagem: Maria Viviany Franco de Oliveira Silva; Maria do Socorro de Souza; Cirurgiões Dentistas: Amanda Eloiza Nunes de Amorim; Wivianny Tavares Pinto; Técnicos em Saúde Bucal: Maria Aparecida Cavalcante Carvalho; Maria dos Santos Dantas. Publique-se, Registre-se e Cumpra-se.

Brejo Santo - CE, 10 de novembro de 2017
MARIA WELINADJA LUCENA LANDIM MIRANDA

Este documento pode ser verificado no endereço eletrônico http://www.in.gov.br/autenticidade.html, pelo código 00032017111300152

Documento assinado digitalmente conforme MP nº 2.200-2 de 24/08/2001, que institui a Infraestrutura de Chaves Públicas Brasileira - ICP-Brasil.

FEDERAÇÃO NACIONAL DO FISCO ESTADUAL

EDITAIS DE CONVOCAÇÃO
67 ª REUNIÃO ORDINÁRIA

O Presidente da Federação Nacional do Fisco Estadual e Distrital- FENAFISCO, no uso de suas atribuições e considerando as disposições do art. 16, inciso I e parágrafo 2º, combinado com o art. 17, alínea b, art.18, art. 26 e o art.12, parágrafo 5º, do Estatuto vigente, convoca o Conselho Deliberativo, para se reunir ordinariamente, na cidade de Brasília, no Distrito Federal, no dia 24 de novembro de 2017, às 15 horas, em 1ª convocação, com a presença da maioria dos membros natos, e, em 2ª convocação, às 15h30, com a presença de no mínimo um terço dos membros com direito a voto, nas instalações do Hotel Nacional localizado no Setor Hoteleiro Sul - Quadra 01 Bloco A, Telefone: (61) 3321-7575, para deliberar sobre a seguinte pauta: I- Ordem do Dia: 1- Orçamento 2018; 2- Planejamento Geral da FENAFISCO; 3- Outros Assuntos.

186ª REUNIÃO EXTRAORDINÁRIA

O Presidente da Federação Nacional do Fisco Estadual e Distrital, no uso de suas atribuições e considerando as disposições do art.16, inciso I e parágrafo 2º, combinado com o art.17 inciso II, art.18 e art.26 e o art.12, parágrafo 5º do Estatuto vigente, convoca o Conselho Deliberativo, para se reunir, extraordinariamente, na cidade de Brasília, no Distrito Federal, nos dias 23 e 24 de novembro de 2017, às 09 horas, em 1ª convocação, com a presença da maioria dos membros natos, e, em 2ª convocação, às 09h30, com a presença de no mínimo um terço dos membros com direito a voto, nas instalações do Hotel Nacional, localizado no Setor Hoteleiro Sul - Quadra 01 Bloco A, Telefone: (61) 3321-7575, para deliberar sobre a seguinte pauta: Leitura e aprovação da Ata da 184ª e 185ª RECD; I-Expediente (Assuntos não deliberativos): 1- Relato da Diretoria Executiva da FENAFISCO e dos Sindicatos Filiados; 2- Fórum Fisco; II- Ordem do Dia: 1- Reforma Previdenciária; 2- Reforma da Administração Tributária contida no relatório do Deputado Federal Luiz Carlos Hauly; 3- Reforma Tributária (apresentação da campanha publicitária da RT Anfip/Fenafisco); 4- Pedido de reconsideração apresentado por sindicatos filiados da decisão referente à filiação da Auditece-CE; 5- Filiação Sinafresp; 6- Contribuição Sindical; 7- 24°Congresso e Processo Eleitoral CSPB; 8- Renúncias fiscais e benefícios fiscais; 9- MBA em Gestão Empresarial com Ênfase em Política Sindical-FGV; 10 - VIII PLENAFISCO-2018 e 8ª Concurso de monografias; 11- Agenda da Fenafisco 2018; 12-Outros assuntos.

Brasília, 10 de novembro de 2017.
CHARLES ALCANTARA
Presidente da FENAFISCO

FEDERAÇÃO NACIONAL DOS TRABALHADORES NAS EMPRESAS DE REFEIÇÕES COLETIVAS E AFINS

EDITAL DE CONVOCAÇÃO
ASSEMBLÉIA GERAL ORDINÁRIA

No uso das atribuições que me conferem o Estatuto e as leis vigentes, convoco todos os membros do Conselho de Representantes, para uma Assembleia Geral Ordinária a ser realizada no dia 17 de novembro de 2017, às 12:00 horas em primeira convocação, e, às 13:00 horas em segunda convocação, tendo como local a sede da entidade no endereço : QR 1ª, Conjunto RT, Casa 42, Candangolândia - Brasília/DF F, para deliberarem a seguinte ordem do dia: 1º Apreciar e deliberar sobre o relatório e prestação de contas do ano de 2016; 2º Apreciar e deliberar sobre a previsão orçamentária para o ano de 2018. Brasília, 08 de novembro de 2017. Ataíde Francisco de Morais - Presidente . ASSEMBLÉIA GERAL EXTRAORDINÁRIA No uso das atribuições que me conferem o Estatuto e as leis vigentes, convoco todos os membros do Conselho de Representantes e trabalhadores para uma Assembleia Geral Extraordinária, a ser realizada no dia 17 de novembro de 2017, às 17:00 horas em primeira convocação, e, em segunda convocação, às 18:00 horas, tendo como local a sede da entidade no endereço : QR 1ª, Conjunto RT, Casa 42, Candangolândia - Brasília/DF, para deliberarem a seguinte ordem do dia: 1ºAutorização para celebração de acordo, convenção ou contrato coletivo de trabalho.2ºEm caso de impossibilidade legal, bem como em caso de recusa ou malogro das negociações, autorização para instauração de dissídio coletivo junto à Justiça do Trabalho.3º Outorga de amplos poderes ao Presidente da Federação obreira, para resolver as questões a que se refere o presente edital de convocação, e se constituírem em assembleia permanente até solução final, inclusive para os efeitos da lei 7.783, de 28.06.89. 4ºDiscussão, apreciação e aprovação do desconto Assistencial para custeio e manutenção da Entidade, garantindo o direito de oposição ao desconto de forma individual na secretaria da Federação na sua sede Social.

Brasília, 8 de novembro de 2017.
ATAÍDE FRANCISCO DE MORAIS
Presidente

FEDERAÇÃO DOS TRABALHADORES EM EMPRESAS DE CRÉDITO DO CENTRO NORTE

EDITAL DE CONVOCAÇÃO
ASSEMBLEIA GERAL EXTRAORDINÁRIA

O Presidente do Sindicato dos Empregados em Estabelecimentos Bancários de Brasília, registro sindical nº. 218.646/61, inscrito no CNPJ/MF sob o nº. 00.720.771.0001-53, no uso de suas atribuições que lhe são conferidas pelo Estatuto Social da Entidade, CONVOCA os seus sócios quites e a todos os trabalhadores e trabalhadoras do ramo financeiro, assim considerados os empregados em estabelecimentos bancários, bancos comerciais, bancos de investimentos, bancos de desenvolvimento, bancos de fomento, cadernetas de poupança, estabelecimentos de crédito, cooperativas de crédito, caixas econômicas, financeiras, lotéricas, correspondentes bancários, promotores de crédito, associações de poupança e empréstimos, cartões de crédito, correspondentes imobiliários, empresas de processamento de pagamentos, recebimentos, depósitos e demais transações financeiras e demais empresas integrantes do sistema financeiro nacional, independentemente da forma de contratação, inclusive os contratados por empresas prestadoras de serviços que atuam na atividade principal das respectivas entidades financeiras, para participarem da Assembleia Geral Extraordinária, que será realizada no próximo dia 06 de dezembro de 2017, às 19 horas em primeira convocação, ou às 19h30 em segunda e última convocação, conforme previsto no Estatuto Social da entidade, em sua sede situada à SHCS EQ. 314/315 Bloco "A" - Asa Sul, a fim de deliberarem sobre a seguinte Ordem do Dia: 1) Deliberação e aprovação de alteração do Estatuto Social da entidade; 2) Deliberação e aprovação da dissociação da representação dos trabalhadores em cooperativas de crédito do Sindicato dos Trabalhadores Celetistas nas Cooperativas do Distrito Federal, CNPJ nº 13.531.961/0001-74.

Brasília, 10 de noyembro de 2017
EDUARDO ARAÚJO DE SOUZA

FEDERAÇÃO DOS TRABALHADORES NA INDUSTRIA NOS ESTADOS DE GOIÁS, TOCANTINS E DISTRITO FEDERAL

EDITAL DE CONVOCAÇÃO
ASSEMBLÉIA GERAL ORDINÁRIA

O Presidente da Federação dos Trabalhadores na Indústria nos Estados de Goiás, Tocantins e Distrito Federal, no uso de suas atribuições que lhe são conferidas pelo Estatuto Social, CONVOCA a Diretoria e os Delegados Representantes dos Sindicatos Filiados junto à Federação, que se encontram em gozo de seus direitos estatutários, para participarem da Reunião Ordinária a realizar-se na sede da entidade, sito à Rua Hugo Brill, nº 204 - Setor Marista, Goiânia/GO, no dia 25 de novembro de 2017, às 09h00min em primeira convocação e, se não houver quórum legal, às 09h30min em segunda e última convocação com qualquer número de presenças, para deliberarem sobre a seguinte ordem do dia: 01) Alteração e adequação da redação do atual Estatuto Social da entidade, no que tange à sua administração.

Goiânia-GO, 7 de novembro de 2017.
LUIZ LOPES DE LIMA

FEDERAÇÃO DOS TRABALHADORES EM SEGURANÇA E VIGILÂNCIA PRIVADA, TRANSPORTE DE VALORES, SIMILARES E AFINS DO ESTADO DE SÃO PAULO

CNPJ 01.256.979/0001-26

EDITAL DE CONVOCAÇÃO
ASSEMBLÉIA GERAL EXTRAORDINARIA.

Campanha Salarial e Sustentação Financeira. Data Base de 2018. Convocamos os Presidentes/Representantes dos Sindicatos da Categoria Profissional abrangidos pela base de representação da Fetravesp - Estado de São Paulo, para se reunirem em Assembleia Geral Extraordinária no endereço da Rua do Ouvidor, 54, 2o Andar, conjunto 22, Centro de São Paulo, no dia 23 de novembro de 2017, às 9:30hs em 1a convocação ou na falta de quorum estatutário às 10hs em 2a e última convocação, para deliberarem sobre o seguinte: 1) análise, ratificação e unificação das pautas de reivindicações da categoria; 2) decisão das entidades sindicais quanto à forma de negociação; 3) outorga ou não de poderes especiais à Fetravesp, para coordenar as negociações com o(s) Sindicato(s) Econômico(s) e/ou partes legitimamente interessadas, entabular convenções/acordos coletivos, decretar greve, interpor ações de dissídio coletivo e/ou de greve ou medidas convenientes para melhor atender os interesses da categoria profissional em todo o Estado de São Paulo, independente de convocação de novas assembleias no curso das negociações; 4) Organizar, fixar e reunir a forma de subsistência financeira das entidades sindicais aprovadas nas Assembleias Gerais respectivas, assim como as formas de oposição individual garantidas.

São Paulo, 10 de novembro de 2017.
PEDRO FRANCISCO ARAÚJO
Presidente

FRONTEIRA OESTE TRANSMISSORA DE ENERGIA S/A

AVISO DE LICITAÇÃO
PREGÃO Nº 2/2017 - UASG 926450

Nº Processo: 00028 . Objeto: Pregão Eletrônico - Contratação de empresa, com critério de julgamento menor preço, para Prestação de Serviços Continuados de Vigilância Patrimonial Armada diurna e noturna, a serem executados nas instalações da Subestação de Pinhalzinho 2, localizada na Rod. SC 160 Km 61,1 Distrito Machado Pinhalzinho/SC CEP: 89.870-000, conforme condições, quantidades e exigências estabelecidas no Edital, em seus anexos. Total de Itens Licitados: 00001. Edital: 09/11/2017 de 08h00 às 12h00 e de 13h00 às 17h00. Endereço: Rua Deputado Antonio Edu Vieira, Nº 999 Sala y Pantanal - FLORIANOPOLIS - SC ou www.comprasgovernamentais.gov.br/edital/926450-05-2-2017. Entrega das Propostas: a partir de 09/11/2017 às 08h00 no site www.comprasnet.gov.br. Abertura das Propostas: 27/11/2017 às 15h00 no site www.comprasnet.gov.br.

CARLOS MANUEL MACEDO DE MATOS
Diretor Técnico

Dias: 9/11/2017 , 13/11/2017 E 14/11/2017
(SIDEC - 10/11/2017) 926450-00111-2017NE112017

FUNDAÇÃO DE APOIO E DESENVOLVIMENTO AO ENSINO, PESQUISA E EXTENSÃO

AVISO DE SELEÇÃO PÚBLICA N° 79/2017

Objeto: Pregão Eletônico SRP para aquisição de lacre de segurança. Edital e entrega das propostas: a partir de 13/11/2017, a partir de 08:00h. Endereço: site eletrônico www.comprasnet.gov.br. Abertura das propostas: 29/11/2017 às 09:00h, no endereço eletrônico www.comprasnet.gov.br.

Juiz de Fora, 7 de novembro de 2017.
JANAÍNA APARECIDA GONÇALVES INÁCIO
Pregoeira

FUNDAÇÃO DE APOIO À EDUCAÇÃO, PESQUISA E DESENVOLVIMENTO CIENTÍFICO E TECNOLÓGICO DA UNIVERSIDADE TECNOLÓGICA FEDERAL DO PARANÁ

EXTRATOS DE DISPENSAS DE LICITACAO

Processo: FUNTEF 000.480/2017-65. Objeto: Aquisição de equipamento. Total de itens: 01. Fundamento Legal: Artigo 24, inciso XXI, da Lei 8.666/93. Declaração em 07/11/2017 Anderson Augusto da Rosa, Diretor Administrativo. Ratificação em 07/11/2017 Humberto Remigio Gamba, Diretor Superintendente. Valor: R$ 119.350,00. Contratada: Sejin Young Tech.

Processo: FUNTEF 000.599/2017-38. Objeto: Aquisição de material de consumo. Total de itens: 01. Fundamento Legal: Artigo 24, inciso XXI, da Lei 8.666/93. Declaração em 07/11/2017 Anderson Augusto da Rosa, Diretor Administrativo. Ratificação em 07/11/2017 Humberto Remigio Gamba, Diretor Superintendente. Valor: R$ 15.136,53. Contratada: Shimadzu.

FUNDAÇÃO DE APOIO À PESQUISA AO ENSINO E A CULTURA

AVISOS DE LICITAÇÃO
PREGÃO ELETRONICO Nº 22/2017

A FAPEC torna público que realizará processo licitatório na modalidade Pregão Eletrônico "Menor Preço Por Lote" OBJETO: material permanente, material de expediente, kits para análises em espectrofotômetro, meio de cultura e cartelas para método colilert, material para laboratório, reagentes, caldos para análises microbiológicas, Filtro analítico, Computador tipo NoteBook, Sensor de pressão, Tanque resfriador, medidor de luz fotossintética, para atender ao Covênio 01.12.0112.00 - intitulado "Rede nacional de tratamento de esgotos descentralizados". PREGOEIRO: Edison Manoel Cardoso Data de abertura: 29 / setembro /2017 Horário: 09horas e 00min (horário de Brasília) Endereço Eletrônico: www.licitacoes-e.com.br Maiores informações e-mail: licitacao@fapec.org ou Fone (67) 3345-5912.

PREGÃO ELETRONICO Nº 23/2017

A FAPEC torna público que realizará processo licitatório na modalidade Pregão Eletrônico "Menor Preço Por Lote" OBJETO: Aquisição de equipamentos, Conjunto de motobomba centrífuga, Conjunto de válvula geradora de golpes de aríete (V.G.G.A) eletrônica, para atender ao Convênio FINEP Nº 01.12.0063.00. PREGOEIRO: Edison Manoel Cardoso Data de abertura: 28 / setembro /2017 Horário: 14horas e 00min (horário de Brasília) Endereço Eletrônico: www.licitacoes-e.com.br Maiores informações e-mail: licitacao@fapec.org ou Fone (67) 3345-5912.

PREGÃO ELETRONICO Nº 23/2017

A FAPEC torna público que realizará processo licitatório na modalidade Pregão Eletrônico "Menor Preço Por Lote" OBJETO: Aquisição de equipamentos, Bomba de vácuo para liofilizador, Balança analítica, Balança semi analítica, ar condicionado inverter para atender ao projeto "Desenvolvimento de Plantas Resistentes a Insetos Praga", conforme Convênio FINEP Nº 01.13.0138.00 PREGOEIRO: Edison Manoel Cardoso Data de abertura: 28 / Novembro/2017 Horário: 09horas e 00min (horário de Brasília) Endereço Eletrônico: www.licitacoes-e.com.br Maiores informações e-mail: licitacao@fapec.org ou Fone (67) 3345-5912.

DECIO BONDI LAGHI
Técnico em Licitação

FUNDAÇÃO DE APOIO À PESQUISA E EXTENSÃO DE SERGIPE

AVISOS DE DISPENSAS DE LICITAÇÃO

Ratifico a Dispensa de Licitação, nos termos do artigo 26, inciso VI, do decreto 8.241/2014, objetivando a Aquisição de Material de Consumo, através da empresa: INDUSLAB NORDESTE COM. DE PROD. PARA LABORATÓRIO LTDA, para Aquisição de Materiais Reagentes (Taqman, Microamp, Superscript III, Tempus e Sybr), pelo valor total de R$ 35.000,00 (trinta e cinco mil reais), através do projeto "CV. 01.16.0056.00 Investigação sobre a Zika e suas consequências: Identificação, análises e terapia (FINEP Zika - MM 805)".

São Cristóvão, 6 de novembro de 2017.

Ratifico a Dispensa de Licitação, nos termos dos artigos 24, inciso XXI, da Lei 8.666/93 e do artigo 26, inciso VI, do decreto 8.241/2014, objetivando as Aquisições de Materiais Plásticos (Tubo de Centrifuga, Garrafa P/ Cultura, Ponteira e Placa Cultura), através da empresa: INTERPRISE COMERCIO E SERVIÇOS TECNOLOGICOS LTDA - EPP, pelo valor total de R$ 4.000,00 (quatro mil reais), através do projeto "CV. 01.16.0056.00 Investigação sobre a Zika e suas consequências: Identificação, análises e terapia (FINEP Zika - MM 805)".

São Cristóvão, 7 de novembro de 2017.
ITAMAR FREITAS DE OLIVEIRA
Presidente da Fapese

FUNDAÇÃO DE APOIO À TECNOLOGIA E CIÊNCIA

EXTRATO DE INEXIGIBILIDADE DE LICITAÇÃO

Projeto UFSM Contrato "Metodologias Analíticas Para A Determinação de Especie". Objeto: Serviço de Terceiro Pessoa Jurídica Fornecedor: Peak Comercio De |Instrumento Científicos Ltda Valor R$ 5.000,00 Art. 25, lei 8.666/93.

FUNDAÇÃO CEARENSE DE PESQUISA E CULTURA

AVISO DE LICITAÇÃO
PREGÃO ELETRÔNICO Nº 11011/2017

A Fundação Cearense de Pesquisa e Cultura torna público aos interessados a realização do Pregão Eletrônico nº 011011/2017. Objeto: Contratação de empresa para execução de serviços de um seminário de formação e avaliação das práticas culturais na educação infantil no Brasil. Edital disponível: a partir de 13/11/2017 às 14 horas até às 09:00 horas do dia 24/11/2017. Abertura da Sessão Pública na Internet: 24/11/2017, às 10:00 horas - Será regido pelo disposto na lei nº 10.520/2002, Decretos nº 5.450/2005 e 6.204/2007. Informações complementares: o Edital estará à disposição no site: www.licitacoes-e.com.br e/ou www.fcpc.ufc.br.

Fortaleza, 10 de novembro de 2017.
LORENA SILVA RODRIGUES
Pregoeira

FUNDAÇÃO EDUCACIONAL LUCAS MACHADO

EXTRATOS DE CONTRATOS

Contrato nº 10/2017, firmado em 26 de outubro de 2017. Pregão 07/2017. Licitação 689877. Contratantes: Fundação Educacional Lucas Machado e Ge Healthcare do Brasil Comércio e Serviços para Equipamentos Médicos Hospitalares Ltda. Objeto: Aquisição de 01 unidade de Ultrassom Transesofágico. Preço Global: R$ 183.500,00. Prazo de vigência: 06 meses. Convênio Federal nº 797273/2013.

Contrato nº 11/2017, firmado em 30 de outubro de 2017. Pregão 07/2017. Licitação 689877. Contratantes: Fundação Educacional Lucas Machado e Agmash Comércio de Material Médico e Serviços de Cobrança Ltda. Objeto: Aquisição de 01 unidade de Osmose Reversa. Preço Global: R$ 29.000,00. Prazo de vigência: 06 meses. Convênio Federal nº 797273/2013.

Contrato nº 12/2017, firmado em 08 de novembro de 2017. Pregão 07/2017. Licitação 689877. Contratantes: Fundação Educacional Lucas Machado e Sawae Tecnologia Ltda. Objeto: Aquisição de 01 unidade de Raio X Digital. Preço Global: R$ 345.000,00. Prazo de vigência: 06 meses. Convênio Federal nº 797273/2013.

FUNDAÇÃO OSWALDO RAMOS

AVISO DE REVOGAÇÃO
PREGÃO PRESENCIAL Nº 2/2017

A Fundação Oswaldo Ramos - Hospital do Rim, informa e torna público para o conhecimento os interessados a Revogação da Concorrência - Pregão Presencial 2/2017 - PROCESSO 02/2017 - Convênio n°0375.607.56/2011, objetivando Reforma Especializada de Centro de Materiais Esterelizados, em decorrência da necessidade de revisões de projetos, planilhas quantitativas e memoriais descritivos.

São Paulo, 24 de outubro de 2017.
MARIANGELA MEDINA BRITO
Diretora Técnica

FUNDAÇÃO UNIVERSITÁRIA JOSÉ BONIFÁCIO

EXTRATO DE DISPENSA DE LICITAÇÃO Nº 24/2017

PROCESSO FUJB Nº 16.353-8 - CE 032/2010. CONTRATANTE: Fundação Universitária José Bonifácio - FUJB. CONTRATADO: Associação Amigos Metroviários dos Excepcionais - AME. CNPJ: 64.917.818/0001-56. OBJETO: Contratação de Prestação de Serviços Especializados de Tradução e Interpretação da Língua Brasileira de Sinais (LIBRAS) no Valor Total: R$ 10.000,00 (dez mil reais). PRAZO: 03 dias de execução, entre 13 e 15/11/2017. Lei n° 8666/93, Inciso XX do Art. 24. Data da Assinatura: 07/11/2017.

FUNDO GARANTIDOR DE CRÉDITOS
CNPJ 00.954.288/0001-33

EDITAL DE CONVOCAÇÃO
ASSEMBLEIA GERAL EXTRAORDINÁRIA

Nos termos dos artigos 16, 17, 18, 19 e 20 do Estatuto Social, ficam convidadas as Instituições Financeiras associadas ao Fundo Garantidor de Créditos - FGC a se reunirem em Assembleia Geral Extraordinária, a ser realizada no dia 22.11.2017, às 10h30 min em 1ª convocação, e, às 11 horas, em 2ª convocação, no Fundo Garantidor de Créditos - FGC, com sede na Avenida Brigadeiro Faria Lima, nº 201 - 12º andar - Pinheiros, São Paulo, SP, para deliberarem sobre a seguinte Ordem do Dia: 1. Examinar, discutir e votar proposição de alterações no Estatuto Social.

São Paulo, 10 de novembro de 2017.
AFONSO SANT'ANNA BEVILAQUA
Presidente do Conselho de Administração

HOSPITAL MUNICIPAL DR. GIL ALVES

AVISO DE ALTERAÇÃO
CREDENCIAMENTO Nº 1/2017

O Hospital Municipal Dr. Gil Alves, através de sua Diretora Geral torna público que houve alteração no edital de Credenciamento nº 1/2017, que tem por objeto o Credenciamento de empresas especializadas para prestação de serviços médicos visando o atendimento aos usuários do Sistema Único de Saúde - SUS no Hospital Municipal Dr. Gil Alves do município de Bocaiúva/MG, por preço unitário tabelado de acordo com o Decreto Municipal nº 6.520/2017 e Decreto Municipal nº 6.539/2017, para acréscimo do Decreto nº 6.608/2017 que revisa os preços unitários dos plantões e procedimentos médicos plantonistas "anestesistas". Salienta ainda que, o presente credenciamento encontra-se aberto para qualquer interessado que almeja se credenciar.

Maiores informações pelo tel.: (38) 3251-6557 - e-mail: licitacoes1.hga@gmail.com.

SIRLENE KÁTIA DA SILVA TIAGO

INSTITUTO DE MEDICINA INTEGRAL PROFESSOR FERNANDO FIGUEIRA

EDITAL DE 9 DE NOVEMBRO DE 2017
SELEÇÃO EXTERNA SIMPLIFICADA Nº 26/2017

Modalidade: Seleção externa simplificada nº 26/2017.

O IMIP realizará, no período de 14 a 23/11/2017 - inscrições para Seleção Externa Simplificada objetivando o Cadastro de Reserva para Posterior Contratação de Pessoal regime CLT para execução do convênio nº 797440/2013.

Os interessados em adquirir o Edital acima referido, poderão acessar a página: www.imip.org.br. Informações poderão ser solicitados, por e-mail: selecaoimip.dseipotiguara@gmail.com

Recife, 9 de novembro de 2017.
MARIA DE LOURDES MOREIRA NEVES
Presidente da CPL

INSTITUTO BRASILEIRO DE TECNOLOGIA LTDA

EDITAL Nº 2018, DE 10 DE NOVEMBRO DE 2017

O Instituto Brasileiro de Tecnologia Eireli, mantenedor da Faculdade de Tecnologia IBRATEC, torna público que estão abertas, a partir do dia 20/11/2017, as inscrições para seleção dos candidatos ao Processo Seletivo - 2018, para os Cursos Superiores de Tecnologia em Análise e Desenvolvimento de Sistemas (Portaria MEC 1093 DOU 30/12/2015) com 250 vagas anuais nos turnos diurno e noturno, Design Gráfico (Portaria MEC 268 DOU 04/04/2017) com 200 vagas anuais nos turnos diurno e noturno, Gestão de Recursos Humanos (Portaria MEC 214 DOU 24/06/2016) com 200 vagas anuais nos turnos diurno e noturno, Gestão Financeira (Portaria MEC 200 DOU 06/06/2016) com 200 vagas anuais nos turnos diurno e noturno e Redes de Computadores (Portaria MEC 1093 DOU 30/12/2015) com 150 vagas anuais no turno noturno e para os cursos de bacharelados em Administração (Portaria MEC 200 DOU 06/06/2016) com 200 vagas anuais nos turnos diurno e noturno, Engenharia de Computação (Portaria MEC 427 DOU 03/09/2013) com 200 vagas anuais nos turnos diurno e noturno, Engenharia Elétrica (Portaria MEC 563 DOU 01/10/2014) com 200 vagas anuais nos turnos diurno e noturno e Engenharia de Produção (Portaria MEC 497 DOU 01/10/2013) com 200 vagas anuais nos turnos diurno e noturno. Manuais de inscrições no site unibratec.edu.br. Estrada da batalha, 1200 Jardim Jordão, Jaboatão dos Guararapes-PE CEP: 54315-570 - Telefone:(81) 3339-0998. As demais condições do processo seletivo constam nos respectivos manuais de inscrições.

SILVANA TOSCANO
Diretora Geral

INSTITUTO CAPIXABA DE PESQUISA, ASSISTÊNCIA TÉCNICA E EXTENSÃO RURAL

EXTRATO DE ORDEM DE FORNECIMENTO

Processo nº 79714080. Ordem de Fornecimento 154733. Objeto: Contratação de serviços Gráficos (Impressão de Folders) - Convênio SICONV 744010/2010, Fornecedor: Grafica Santo Antonio LTDA, CNPJ: 28.156.297/0001-06. Valor: R$ 2.420,00 Dotação Orçamentária: Programa de Trabalho 31.3394, Elemento de Despesa: 3.3.90.30, Fonte: 0672.

COMUNICADO

O Incaper torna público que o Pregão Eletrônico para Aquisição de Equipamentos de Informática e Fotografia, Edital nº 22/2017, Processo nº 72020989 - Convênio SICONV 813216/2014, foi Revogago.

Em 10 de novembro de 2017.
MARCELO DE SOUZA COELHO
Diretor Presidente do Incaper

MÚTUA DE ASSISTÊNCIA DOS PROFISSIONAIS DA ENGENHARIA, ARQUITETURA E AGRONOMIA

EXTRATOS DE CONTRATOS

Instrumento: contrato administrativo nº 86/2017. Objeto: aquisição de canecas de cerâmicas personalizadas. Contratante: Mútua de Assistência dos Profissionais do CREA. Contratada: Evolute Brindes e Serviços de Eventos Eireli ME. Valor global: R$ 2.112,50. Vigência: 12 meses contados da sua assinatura. Data de assinatura: 02 de outubro de 2017. Fundamento Legal: Lei nº 8.666/93.

Instrumento: contrato administrativo nº 88/2017. Objeto: prestação de serviços de rádio taxi, visando atender as necessidades de deslocamento dos funcionários da Contratante. Contratante: Caixa de Assistência dos Profissionais do CREA-RS. Contratada: Tele Táxi Cidade Ltda.-EPP. Valor anual: R$ 7.000,00. Vigência: 12 meses contados a partir de 11 de novembro de 2017. Data de assinatura: 03 de outubro de 2017. Fundamento Legal: Lei nº 8.666/93.

Instrumento: contrato administrativo nº 96/2017. Objeto: prestação de serviços de locação de 02 (duas) máquinas de café e bebidas quentes, sem fornecimento de insumos. Contratante: Caixa de Assistência dos Profissionais do CREA-RS. Contratada: Empório dos Cafés Ltda.-ME. Valor total do contrato: R$ 3.000,00. Vigência: 12 meses contados a partir de 15 de novembro de 2017. Data de assinatura: 11 de outubro de 2017. Rubrica contábil: 42.059 - locação de maquinas e equipamentos. Fundamento Legal: Lei nº 8.666/93.

EXTRATO DE REGISTRO DE PREÇOS Nº 31/2017

Instrumento: Ata de Registro de Preços nº 31/2017. Objeto: aquisição de higiene para a Mútua. Gerenciador: Mútua de Assistência dos Profissionais do CREA. Fornecedor registrado: Comercial Araújo Distribuição de Produtos e Equipamentos. Valor total da Ata: R$ 319,00. Rubrica: 42094 - "Material de limpeza/higiene". Data de assinatura: 05 de outubro de 2017. Vigência: 12 meses contados da data de sua assinatura. Fundamento Legal: Lei nº 8.666/93.

EXTRATO DE REGISTRO DE PREÇOS Nº 32/2017

Instrumento: Ata de Registro de Preços nº 32/2017. Objeto: aquisição de material descartável para a Mútua. Gerenciador: Mútua de Assistência dos Profissionais do CREA. Fornecedor registrado: Comercial Minas Brasília Eireli - EPP. Valor total da Ata: R$ 6.949,44. Rubrica: 42094 - "Material de limpeza higiene". Data de assinatura: 06 de outubro de 2017. Vigência: 12 meses contados da data de sua assinatura. Fundamento Legal: Lei nº 8.666/93.

EXTRATO DE REGISTRO DE PREÇOS Nº 33/2017

Instrumento: Ata de Registro de Preços nº 33/2017. Objeto: aquisição de materiais de higiene, descartáveis e utensílios para a Mútua. Gerenciador: Mútua de Assistência dos Profissionais do CREA. Fornecedor registrado: Brazpel Atacadista de Produtos de Limpeza e Equipamentos Ltda-ME. Valor total da Ata: R$ 12.583,70. Rubrica: 42094 - "Material de limpeza higiene". Data de assinatura: 06 de outubro de 2017. Vigência: 12 meses contados da data de sua assinatura. Fundamento Legal: Lei nº 8.666/93.

EXTRATO DE REGISTRO DE PREÇOS Nº 34/2017

Instrumento: Ata de Registro de Preços nº 34/2017. Objeto: aquisição de materiais de higiene, descartáveis e utensílios para a Mútua. Gerenciador: Mútua de Assistência dos Profissionais do CREA. Fornecedor registrado: Alfamax Comércio de Produtos para Limpeza de Escritório Ltda-ME. Valor total da Ata: R$ 2.855,40. Rubrica: 42094 - "Material de limpeza higiene". Data de assinatura: 06 de outubro de 2017. Vigência: 12 meses contados da data de sua assinatura. Fundamento Legal: Lei nº 8.666/93.

EXTRATO DE REGISTRO DE PREÇOS Nº 35/2017

Instrumento: Ata de Registro de Preços nº 35/2017. Objeto: aquisição de materiais de higiene, descartáveis e utensílios para a Mútua. Gerenciador: Mútua de Assistência dos Profissionais do CREA. Fornecedor registrado: Brazpel Atacadista de Produtos de Limpeza e Equipamentos Ltda-ME. Valor total da Ata: R$ 41.540,00. Rubrica: 42094 - "Material de limpeza higiene". Data de assinatura: 06 de outubro de 2017. Vigência: 12 meses contados da data de sua assinatura. Fundamento Legal: Lei nº 8.666/93.

EXTRATO DE TERMO ADITIVO

Instrumento: primeiro termo aditivo ao contrato de locação nº 09/2015. Locatária: Caixa de Assistência dos Profissionais do CREA/PR. Locadores: Ricardo Antônio Balestra e Maria Marta Mázaro Balestra. Objeto: locação de imóvel não residencial. Valor global: R$ 40.287,68. Vigência: 120 (cento e vinte) dias com início em 02 de julho de 2017, nos termos da legislação vigente. Data de assinatura: 30 de junho de 2017.

EXTRATO DE TERMO DE DESCARTE

Instrumento: termo de doação nº 1/2017. Descartante: Caixa de Assistência dos Profissionais da Engenharia, Arquitetura e Agronomia de Alagoas. Objeto: descarte de bens móveis patrimoniais considerados irrecuperáveis/inservíveis. Data de assinatura: 26 de setembro de 2017.

SANTA CASA DE ABRE CAMPO

AVISO DE ADJUDICAÇÃO E HOMOLOGAÇÃO
PREGÃO PRESENCIAL Nº 1/2017

Torna público, nos termos da Lei nº 8.666/93, 10.520/2002, o Resultado, Adjudicação e HOMOLOGAÇÃO do Pregão Presencial nº 001/2017. Objeto: Aquis. de equipamentos/mat. permanente destinados à manutenção dos serviços do Hospital Nossa Senhora da Conceição - Santa Casa de Abre Campo, a favor das empresas: Vital Care Distribuidora Ltda ME, CNPJ 13.833.549/0001-09, valor total R$15.577,00, Licitapatos Comércio e Serviços Ltda ME, CNPJ 13.704.844/0001-65, valor total R$ 23.610,00, Health Santa Luzia Ltda EPP, CNPJ: 27.602.134/0001-39, valor total R$ 8.340,00, KSS Comércio e Indústria de Equipamentos Médico Ltda, CNPJ 79.805.263/0001-28, valor total R$ 32.985,00, Barrfab Indústria Comércio Importação e Exportação de Equipamentos Hospitalares Ltda, CNPJ: 02.836.248/0001-12, valor total R$ 48.800,00, Alfa Med. Sistemas Médicos Ltda, CNPJ: 11.405.384/0001-49, valor total R$ 11.390,00, Medical Cirúrgica Ltda EPP, CNPJ: 60.683.786/0001-10, valor total R$ 19.986,00.

Abre Campo-MG, 7 de Novembro de 2017.
ELÍSIA VIEIRA MARTINS FERREIRA
Provedora da Santa Casa

SANTA CASA DE MISERICÓRDIA DO RECIFE

AVISOS DE LICITAÇÃO
PREGÃO ELETRÔNICO Nº 1/2017

Tipo: Menor Preço Unitário por Item Ofertado. Objeto: Aquisição de Equipamentos e Materiais Permanente. Fonte de Recursos: Convênio nº. 774079/2012. Acolhimento das Propostas: a partir das 09:00hs; dia 07/11/2017. Abertura: 20/11/2017, às 09:00hs; Disputa: 20/11/2017, às 09:15hs.

PREGÃO ELETRÔNICO Nº 2/2017

Objeto: Aquisição de Equipamentos e Materiais Permanente de Informática. Acolhimento: a partir das 09:00hs; dia 07/11/2017. Abertura: 20/11/2017, às 14:15hs; Disputa: 20/11/2017, às 14:30hs.

PREGÃO ELETRÔNICO Nº 3/2017

Objeto: Aquisição de Equipamentos e Materiais Permanente. Acolhimento: a partir das 09:00hs; dia 07/11/2017. Abertura: 20/11/2017, às 15:15hs; Disputa: 20/11/2017, às 15:30hs. Horário de Brasília.

Recife, 7 de novembro de 2017.
CROMACIO JOSÉ DE FIGUEIRÊDO NETO
Pregoeiro

SÃO LUCAS SAÚDE S.A.

EDITAL DE CONVOCAÇÃO
ASSEMBLEIA GERAL EXTRAORDINÁRIA

Ficam convocados os senhores acionistas a se reunir em Assembleia Geral Extraordinária, que se realizará em 29 de novembro de 2017, às 19h, na Sede Administrativa, localizada à Avenida Brasil, nº 1.530, na cidade de Americana (SP), a fim de deliberar sobre a seguinte ordem do dia: a) Apresentação do Balanço Contábil atualizado em 31.10.17; b) Ações São Lucas em tesouraria; c) Unificação da Pediatria; d) Assuntos gerais de interesse da Companhia.

Americana, 8 de novembro de 2017.
DR. JOSÉ GETÚLIO THULER
Diretor-Presidente

SÃO PAULO TURISMO S.A.

EXTRATO DE ADITAMENTO

Processo de Compras nº 1387/15- Contrato CCN/GCO nº 104/16 - Termo de Aditamento CCN/GCO nº 155/17 - Contratante: São Paulo Turismo S/A - Contratada: Ductbusters Engenharia Limitada - CNPJ: 03.541.616/0001-68 - Objeto do Contrato: Contratação sob regime de empreitada por preço global, de obra de engenharia para execução da cobertura, climatização, instalação de forro, luminárias e sistema de combate a incêndio nos Halls Nobre 2 e 3 do Palácio das Convenções do Parque Anhembi - Objeto do aditamento: Prorrogação por 178 dias da vigência contratual até 26/03/18 e a readequação dos valores unitários de 04 itens - Valor total do contrato: R$ 7.395.077,17 - Data da assinatura: 29/09/2017

SERVIÇO DE APOIO ÀS MICRO E PEQUENAS EMPRESAS DO DISTRITO FEDERAL

EXTRATO DE CONTRATO Nº 75/2017

PARTES. SEBRAE/DF e WELLINGTON ANTONIO GONÇALVES DA SILVA ME. OBJETO: Contratação de empresa, visando a organização e promoção de eventos ao Sebrae/DF na 1ª Edição da Mostra de Tecnologia "Brasília Mais TI 2017". VIGÊNCIA: 31/12/2017. VALOR: R$ 179.000,00 (cento e setenta e nove mil reais). ASSINAM: Pelo SEBRAE/DF - Cassiana Abritta Garcia Brandão e Daniel Hudson Senna Barreto e pela WELLIGTON GONÇALVES ME - Wellington Antonio Gonçalves da Silva. Data de Assinatura: 09/11/2017.

EXTRATO DE CONVÊNIO Nº 2/2017

PARTES. SEBRAE/DF e INSTITUTO FECOMÉRCIO - IF. OBJETO: Realização de Pesquisa Conjuntural visando observar o comportamento do Comércio Varejista e Serviços de Micro e Pequenas Empresas do Distrito Federal. VIGÊNCIA: 30/11/2018. VALOR TOTAL DOS RECURSOS: R$ 306.399,57 (trezentos e seis mil trezentos e noventa e nove reais e cinquenta e sete centavos) ASSINAM: Pelo SEBRAE/DF - Rodrigo de Oliveira Sá e Júlio Flávio Gameiro Miragaya e pelo INSTITUTO FECOMÉRCIO/IF - Adelmir Araújo Santana e Paolo Orlando Piacesi. Data de Assinatura: 30/10/2017.

AVISOS DE LICITAÇÃO
PREGÃO PRESENCIAL Nº 32/2017

SEBRAE/DF realizará licitação na modalidade Pregão, do tipo menor preço, para a contratação de empresa especializada em serviços de manutenção de veículos, com aquisição de peças. Entrega e abertura das propostas no dia 27/11/2017, na sede do SEBRAE/DF, às 14h00min. Edital disponível no site: www.sebrae.com/canaldofornecedor, e na sede do SEBRAE/DF, localizado no SIA Trecho 03, Lote 1.580, Brasília-DF.

Brasília-DF, 10 de novembro de 2017.
PAULO SÉRGIO SILVA JÚNIOR
Pregoeiro

PREGÃO PRESENCIAL Nº 34/2017

SEBRAE/DF realizará Licitação na modalidade Pregão - Sistema de Registro de Preços - para aquisição de projetores de imagens. Entrega e abertura das propostas no dia 23/11/2017, na sede do SEBRAE/DF, às 9h00min. Edital disponível no site: www.sebrae.com.br/canaldo fornecedor, e na sede do SEBRAE/DF, localizado no SIA Trecho 03, Lote 1.580, Brasília-DF.

Brasília-DF, 10 de novembro de 2017.
ELAINE BEZERRA DE ARAÚJO
Pregoeiro

PREGÃO PRESENCIAL Nº 43/2017

SEBRAE/DF realizará licitação na modalidade Pregão, do tipo menor preço, para a contratação de empresa especializada em serviços de Buffet. Entrega e abertura das propostas no dia 28/11/2017, na sede do SEBRAE/DF, às 14h00min. Edital disponível no site: www.sebrae.com/canaldofornecedor, e na sede do SEBRAE/DF, localizado no SIA Trecho 03, Lote 1.580, Brasília-DF.

Brasília-DF, 10 de novembro de 2017.
PAULO SÉRGIO SILVA JÚNIOR
Pregoeiro

SERVIÇO DE APOIO ÀS MICRO E PEQUENAS EMPRESAS DO RIO GRANDE DO SUL

AVISO DE LICITAÇÃO
PREGÃO ELETRÔNICO Nº 31/2017

O Serviço de Apoio às Micro e Pequenas Empresas do Rio Grande do Sul - SEBRAE/RS torna público que fará licitação para contratação de empresa para fornecer solução hiperconvergente para ambiente virtual contemplando serviço de configuração, atualização e migração do ambiente atual para a nova arquitetura hiperconvergente e migrar servidor de arquivos do ambiente nas para uma máquina virtual Windows Server 2016, através de sistema de registro de preços, no dia 23 de novembro de 2017 às 10 horas (Fase de Lances). Os interessados em retirar o edital completo poderão acessá-lo nos seguintes endereços eletrônicos: http://www.sebrae-rs.com.br/editais-e-licitacoes-em-andamento e http://www.licitacoes-e.com.br.

Porto Alegre, 10 de novembro de 2017.
VANESSA DA COSTA MARQUES
p/Comissão

SERVIÇO DE APOIO ÀS MICRO E PEQUENAS EMPRESAS DE SÃO PAULO

AVISOSDE LICITAÇÃO
PREGÃO ELETRÔNICO Nº 99/2017

Processo 782/2017 - OC 811000801002017OC00086
O Pregoeiro e a Comissão Permanente de Licitação do SEBRAE-SP tornam público que se encontra aberto a licitação supra, destinada a contratação de empresa especializada no fornecimento de alimentos e bebidas para atender, sob demanda, as Unidades e Escritórios Regionais do SEBRAE-SP, localizados na Capital e Região Metropolitana, cujas especificações constam do termo de referência, a ser realizada por intermédio do sistema eletrônico de contratações denominado "Bolsa Eletrônica de Compras do Governo do Estado de São Paulo", cuja abertura está marcada para o dia 01º/12/2017, às 09:00 horas. O Edital da presente licitação encontra-se disponível no portal do SEBRAE-SP (www.sebraesp.com.br).

PREGÃO ELETRÔNICO Nº 100/2017

Processo 781/2017 - OC 811000801002017OC00087
O Pregoeiro e a Comissão Permanente de Licitação do SEBRAE-SP tornam público que se encontra aberto a licitação supra, destinada a contratação de empresa especializada no fornecimento de alimentos e bebidas para atender, sob demanda, os Escritórios Regionais de Barretos e Ribeirão Preto do SEBRAE-SP, cujas especificações constam do termo de referência, a ser realizada por intermédio do sistema eletrônico de contratações denominado "Bolsa Eletrônica de Compras do Governo do Estado de São Paulo", cuja abertura está marcada para o dia 05/12/2017, às 09:00 horas. O Edital da presente licitação encontra-se disponível no portal do SEBRAE-SP (www.sebraesp.com.br).

PREGÃO ELETRÔNICO Nº 101/2017

Processo 806/2017 - OC 811000801002017OC00088
O Pregoeiro e a Comissão Permanente de Licitação do SEBRAE-SP tornam público que se encontra aberto a licitação supra, destinada a contratação de empresa especializada no fornecimento de alimentos e bebidas para atender, sob demanda, o Escritório Regional de São João da Boa Vista do SEBRAE-SP, cujas especificações constam do termo de referência, a ser realizada por intermédio do sistema eletrônico de contratações denominado "Bolsa Eletrônica de Compras do Governo do Estado de São Paulo", cuja abertura está marcada para o dia 11/12/2017, às 09:00 horas. O Edital da presente licitação encontra-se disponível no portal do SEBRAE-SP (www.sebraesp.com.br).

PREGÃO ELETRÔNICO Nº 102/2017

Processo 791/2017 - OC 811000801002017OC00089
O Pregoeiro e a Comissão Permanente de Licitação do SEBRAE-SP tornam público que se encontra aberto a licitação supra, destinada a contratação de empresa especializada no fornecimento de alimentos e bebidas para atender, sob demanda, o Escritório Regional de Guaratinguetá do SEBRAE-SP, cujas especificações constam do termo de referência, a ser realizada por intermédio do sistema eletrônico de contratações denominado "Bolsa Eletrônica de Compras do Governo do Estado de São Paulo", cuja abertura está marcada para o dia 15/12/2017, às 09:00 horas. O Edital da presente licitação encontra-se disponível no portal do SEBRAE-SP (www.sebraesp.com.br).

Em, 10 de novembro de 2017.
VALMIR DOS SANTOS JUNIOR
Pregoeiro

SERVIÇO NACIONAL DE APRENDIZAGEM COMERCIAL
ADMINISTRAÇÃO REGIONAL DE MINAS GERAIS

AVISO DE LICITAÇÃO
PREGÃO ELETRÔNICO Nº 35/2017

TIPO: MENOR PREÇO. Torna público que promoverá licitação com fundamentação legal no Regulamento de Licitação e Contrato do SENAC, cujo objeto é a seleção de empresas para o fornecimento de lixeiras, contentores, coletores, carro para detritos, suporte de perfuro e bombonas para coleta, armazenamento de rejeitos e resíduos produzidos nos ambientes pedagógicos e administrativos das Unidades do SENAC em Minas, conforme especificações constantes no Edital e seus Anexos. Todo o certame será efetuado através do Sistema Informatizado de Licitações do Banco do Brasil, site: www.licitacoes-e.com.br, observando sempre o horário de Brasília-DF. Recebimento das propostas até às 14h00min do dia 24/11/2017 e abertura das propostas às 14h00min do dia 24/11/2017. Início da Sessão Pública de Disputa de Preços às 15h00min dia 24/11/2017. O Edital poderá ser adquirido gratuitamente pela

INTERNET, nos sites, www.licitacoes-e.com.br e www.mg.senac.br. Mais informações poderão ser obtidas nos endereços acima ou pelo telefone (31) 3048-9180, de segunda a sexta-feira, no horário de 08h00min as 17h30min, na Comissão Permanente de Licitação do SENAC em Minas.

LETÍCIA ALVES RADDATZ
Pregoeira

SERVIÇO NACIONAL DE APRENDIZAGEM INDUSTRIAL
DEPARTAMENTO REGIONAL DO MATO GROSSO DO SUL

AVISOS DE LICITAÇÃO
PREGÃO PRESENCIAL Nº 37/2017 - SENAI/MS

Objeto: Aquisição, com instalação, de cortinas tipo persiana. Data de Apresentação da documentação e Propostas: até às 14h30min (Horário de MS) do dia 22/11/2017. Retirada do Edital: http://compras.sfiems.com.br. Maiores informações pelo e-mail: cpl@sfiems.org.br.

PREGÃO PRESENCIAL Nº 39/2017 - SENAI/MS

Objeto: Locação de espaço para exploração de cantina em Dourados/MS. Data de Apresentação da documentação e Propostas: até às 08h30min (Horário de MS) do dia 23/11/2017. Retirada do Edital: http://www.ms.senai.br/transparencia_senai. Maiores informações pelo e-mail: cpl@sfiems.org.br.

PREGÃO PRESENCIAL Nº 40/2017 - SENAI/MS

Objeto: Locação de espaço para exploração de cantina em Dourados/MS. Data de Apresentação da documentação e Propostas: até às 14h30min (Horário de MS) do dia 23/11/2017. Retirada do Edital: http://www.ms.senai.br/transparencia_senai. Maiores informações pelo e-mail: cpl@sfiems.org.br.

AUGUSTO ANUNCIO COSTA
Pregoeiro

PREGÃO ELETRÔNICO Nº 105/2017 - SENAI/MS

Objeto: aquisição de ferramentas para a oficina de Marcenaria. Data de abertura: 22/11/2017 às 09h00 (horário de Brasília). Retirada do Edital: http://compras.sfiems.com.br. Maiores informações pelos e-mails: cpl@sfiems.org.br.

PREGÃO ELETRÔNICO Nº 106/2017 - SENAI/MS

Objeto: aquisição de prensa universal e prensa hidráulica. Data de abertura: 22/11/2017 às 14h00 (horário de Brasília). Retirada do Edital: http://compras.sfiems.com.br. Maiores informações pelos e-mails: cpl@sfiems.org.br.

PREGÃO ELETRÔNICO Nº 107/2017 - SENAI/MS

Objeto: aquisição de equipamentos para a Oficina de Marcenaria e Oficina da Construção. Data de abertura: 23/11/2017 às 09h00 (horário de Brasília). Retirada do Edital: http://compras.sfiems.com.br. Maiores informações pelos e-mails: cpl@sfiems.org.br.

PREGÃO ELETRÔNICO Nº 108/2017 - SENAI/MS

Objeto: aquisição de analisador de qualidade de energia. Data de abertura: 23/11/2017 às 14h00 (horário de Brasília). Retirada do Edital: http://compras.sfiems.com.br. Maiores informações pelos e-mails: cpl@sfiems.org.br.

PREGÃO ELETRÔNICO Nº 109/2017 - SENAI/MS

Objeto: aquisição de materiais diversos para atender às necessidades da Unidade Operacional SENAI Empresa. Data de abertura: 24/11/2017 às 09h00 (horário de Brasília). Retirada do Edital: http://compras.sfiems.com.br. Maiores informações pelos e-mails: cpl@sfiems.org.br.

EZIQUIEL SANTANA CAIRES
Presidente da Comissão

DEPARTAMENTO REGIONAL DE MINAS GERAIS

RESULTADO DE HABILITAÇÃO
CONCORRÊNCIA INTERNACIONAL Nº 7/2017

Objeto: Aquisição de 01 (um) Transformador Regulador Trifásico de Potência Especial de 138 kV, com capacidade de aplicação de ensaios de curto-circuito (T3) para atendimento ao ISI-CEDIIEE - Instituto SENAI de Inovação - Centro Empresarial de Desenvolvimento e Inovação da Indústria Elétrica e Eletrônica, localizado na Estrada Municipal José Siqueira de Carvalho, n.º 4.200, Bairro Figueiras, CEP 37506-150, na cidade de Itajubá - MG. Empresas habilitadas: ABB Ltda e Siemens Ltda.

PAULO SILVA VIANNA
Presidente da COPERLI

DEPARTAMENTO REGIONAL DO RIO DE JANEIRO

AVISO DE LICITAÇÃO
PREGÃO ELETRÔNICO Nº 179/2017

Objeto: Contratação de empresa para prestação de serviço de consultoria psicológica para atendimento ao Projeto Olimpíada do Conhecimento 2018 - SENAI-RJ. Data de abertura: 22/11/2017 às 10h00min. Retirada do edital: http://portaldecompras.firjan.org.br

COMISSÃO DE LICITAÇÕES DO SISTEMA FIRJAN

SERVIÇO NACIONAL DE APRENDIZAGEM RURAL
ADMINISTRAÇÃO CENTRAL

AVISO DE LICITAÇÃO
PREGÃO PRESENCIAL Nº 16/2017

OBJETO: Aquisição de 1 (um) veículo, tipo utilitário; zero quilômetro, modelo 2017 ou versão mais atualizada, tudo em conformidade com as demais especificações constantes do Edital e Anexos, disponibilizados no sítio eletrônico do SENAR: http://www.senar.org.br/biblioteca/licitacoes. DATA DA ABERTURA: 21/11/2017 - 9h. LOCAL/EDITAL: Sede do SENAR, SGAN 601 - Módulo K - Edifício Antônio Ernesto de Salvo - 1º andar - Brasília - DF.

EDIAN SINEDINO DE OLIVEIRA
Pregoeira

SERVIÇO NACIONAL DE APRENDIZAGEM DO TRANSPORTE

AVISO DE LICITAÇÃO
PREGÃO ELETRÔNICO Nº 270/2017

O SENAT - Serviço Nacional de Aprendizagem do Transporte torna público aos interessados a realização de licitação, na modalidade Pregão, por meio de sistema eletrônico, que tem como objeto a contratação de empresa especializada na prestação de serviços de conectorização lógica e elétrica dos móveis/baias da Unidade de Paragominas/PA. A licitação será realizada por meio da internet, no endereço eletrônico: www.sestsenat.org.br, estando o edital disponível exclusivamente no referido endereço eletrônico. O envio das propostas iniciará às 17h do dia 13/11/2017, com término às 8h45 do dia 21/11/2017. Abertura das propostas: 21/11/2017 às 9h00. Demais informações pelo e-mail licitacao@sestsenat.org.br.

COMISSÃO DE LICITAÇÃO

SERVIÇO NACIONAL DE APRENDIZAGEM DO TRANSPORTE

AVISO DE ADJUDICAÇÃO E HOMOLOGAÇÃO
CONCORRÊNCIA Nº 124/2017

O SERVIÇO NACIONAL DE APRENDIZAGEM DO TRANSPORTE - SENAT torna público a adjudicação e homologação da concorrência n° 124/2017 cujo objeto é, selecionar e contratar empresa para aquisição de LOCAÇÃO DE IMPRESSORAS , conforme especificado em edital e em seus anexos, para atender a Unidade de Florianópolis-SC. Em favor da empresa ESCRIMATE COMERCIAL E SERVIÇOS DE INFORMATICA EIRELI CNPJ: 00.748.569/0001-30, com o valor total de R$ 15.000,00(quinze mil reais).

RAFAEL DE SOUZA LIMA
Presidente da Comissão

SERVIÇO SOCIAL DO COMÉRCIO
ADMINISTRAÇÃO REGIONAL NO ESPÍRITO SANTO

AVISOS DE LICITAÇÃO
PREGÃO ELETRÔNICO Nº 102/2017

O SESC, Administração Regional no Espírito Santo torna pública a abertura da licitação para REGISTRO DE PREÇOS de revestimento impermeabilizante Sika Top-107, para eventual aquisição pelo período de 12 (doze) meses prorrogável por igual período. O Edital e seus anexos estão disponíveis no site do Banco do Brasil na página www.licitacoes-e.com.br, licitação nº 697034. Abertura das propostas: 24/11/17 às 14 horas. Início da disputa: 24/11/17 às 15 horas. Vitória/ES, 13 de novembro de 2017.

REGINALDO RANDOLFI
Pregoeiro

PREGÃO ELETRÔNICO Nº 103/2017

O SESC, Administração Regional no Espírito Santo torna pública a abertura da licitação para aquisição de televisores e suporte para TV, destinados ao Centro de Turismo Social e Lazer de Domingos Martins - CTSLDM do SESC/ES. O Edital e seus anexos estão disponíveis no site do Banco do Brasil na página www.licitacoes-e.com.br, licitação nº 697143. Abertura das propostas: 27/11/17 às 14 horas. Início da disputa: 27/11/17 às 15 horas. Vitória/ES, 13 de novembro de 2017.

MIELLY DA SILVA FRANÇA
Pregoeira

PREGÃO ELETRÔNICO Nº 104/2017

O SESC, Administração Regional no Espírito Santo torna pública a abertura da licitação para aquisição de cofres eletrônicos modelo QS200 marca de referência Onity, destinados ao Centro de Turismo Social e Lazer de Domingos Martins - CTSLDM do SESC/ES. O Edital e seus anexos estão disponíveis no site do Banco do Brasil na página www.licitacoes-e.com.br, licitação nº 697205. Abertura das propostas: 28/11/17 às 14 horas. Início da disputa: 28/11/17 às 15 horas. Vitória/ES, 13 de novembro de 2017.

SILVANA FERREIRA NITZ MARTINS
Pregoeira

SERVIÇO SOCIAL DA INDÚSTRIA
DEPARTAMENTO REGIONAL DO MATO GROSSO DO SUL

AVISO DE LICITAÇÃO
PREGÃO ELETRÔNICO Nº 18/2017

Objeto: Contratação de licença de plataforma EAD para aprendizagem de empreendedorismo. Data de abertura: 21/11/2017 às 09h00 (horário de Brasília). Retirada do Edital: http://compras.sfiems.com.br. Maiores informações pelo e-mail: cpl@sfiems.org.br.

AUGUSTO ANUNCIO COSTA
Pregoeiro

DEPARTAMENTO REGIONAL DO RIO DE JANEIRO

AVISO DE CANCELAMENTO
PREGÃO ELETRÔNICO Nº 107/2017

Comunicamos o cancelamento da licitação supra, para contratação de empresa para prestação de serviços de produção gráfica com sistema de impressão offset, monocromáticos e policromáticos, conforme demanda, a fim de atender as necessidades da FIRJAN, do CIRJ, do SESI-RJ, do SENAI-RJ e do IEL, publicada no D.O.U, seção 3, no dia 21/07/2017.

COMISSÃO DE LICITAÇÕES DO SISTEMA FIRJAN

RESULTADOS DE JULGAMENTOS
PREGÃO ELETRÔNICO Nº 112/2017

Objeto: Contratação de sociedade empresária para prestação de serviços de conservação, limpeza, copeiragem e jardinagem, para atender diversas unidades do SESI-RJ e do SENAI-RJ. Vencedores: JGM Serviços de Engenharia e Consultoria Ltda - EPP, Grupos 01 e 02; e Administradora Ipiranga Ltda, Grupo 03.

PREGÃO ELETRÔNICO Nº 168/2017

A Comissão de Licitações do Sistema FIRJAN - CLSF declara vencedora da Licitação em tela a empresa: ILÉA PLANTAS ORNAMENTAIS LTDA. - ME.

PREGÃO ELETRÔNICO Nº 178/2017

A Comissão de Licitações do Sistema FIRJAN - CLSF declara vencedora da Licitação em tela a empresa: COMPANHIA BRASILEIRA DE SOLUÇÕES E SERVIÇOS.

COMISSÃO DE LICITAÇÕES DO SISTEMA FIRJAN

SERVIÇO SOCIAL DO TRANSPORTE

AVISO DE ADIAMENTO
PREGÃO ELETRÔNICO Nº 271/2017

O SEST- Serviço Social do Transporte e o SENAT - Serviço Nacional de Aprendizagem do Transporte, tornam público aos interessados o ADIAMENTO da licitação em epígrafe, cujo objeto é contratação de Administradora de Benefícios, devidamente registrada na Agência Nacional de Saúde Suplementar - ANS, apresentando, no mínimo, 01 (uma) operadora ou seguradora, registradas na ANS, na modalidade de Plano de Assistência Médica ou Seguro Saúde, objetivando a disponibilização de assistência à saúde suplementar, com abrangência nacional, para a prestação de serviços médico-hospitalar com obstetrícia, ambulatorial e laboratorial, conforme Rol de Procedimentos previstos pela ANS, possuindo acomodação na modalidade apartamento-privativo, sem coparticipação, atendendo à forma disciplinada pela Lei nº 9.656/98 e Resoluções Normativas da ANS: nº 387, de 28/10/2015; nº 186, de 14/01/2009 e nº 195, de 14/07/09 (alterada pela Resolução nº 200, de 13/08/09), publicada na pág. 165 do DOU, em 31/10/2017. Motivo: Para ampliar a competitividade. A licitação que seria realizada no dia 13/11/2017 foi adiada para o dia 21/11/2017 às 8h30. Maiores informações por meio do e-mail: licitacao@sestsenat.org.br.

COMISSÃO DE LICITAÇÃO

AVISOS DE LICITAÇÃO
PREGÃO ELETRÔNICO Nº 254/2017

O SEST - Serviço Social do Transporte torna público aos interessados a realização de licitação, na modalidade Pregão, por meio de sistema eletrônico, que tem como objeto a contratação de

empresa especializada para prestação de serviços de conectorização da infraestrutura lógica e elétrica e fornecimento de Patch Cord para atender nova Unidade Operacional tipologia C, situada na Av. Celso Maeda e Via Expressa Múcio Souza Rezende, s/n, Setor Industrial - Itumbiara/GO, conforme especificações e condições constantes neste Edital e seus anexos. A licitação será realizada por meio da internet, no endereço eletrônico: www.sestsenat.org.br, estando o edital disponível exclusivamente no referido endereço eletrônico. O envio das propostas iniciará às 17h do dia 13/11/2017, com término às 10h15 do dia 23/11/2017. Abertura das propostas: 23/11/2017 às 10h30. Demais informações pelo e-mail licitacao@sestsenat.org.br.

PREGÃO ELETRÔNICO Nº 262/2017

O SEST - Serviço Social do Transporte torna público aos interessados a realização de licitação, na modalidade Pregão, por meio de sistema eletrônico, que tem como objeto a contratação de empresa especializada para prestação de serviços de conectorização lógica e elétrica dos móveis/baias da Unidade Operacional de Porto Ferreira/SP, situada no Loteamento Centro Empresarial Ferreirense, Lote 05, Quadra B, conforme condições do Edital e seus Anexos. A licitação será realizada por meio da internet, no endereço eletrônico: www.sestsenat.org.br, estando o edital disponível exclusivamente no referido endereço eletrônico. O envio das propostas iniciará às 17h do dia 13/11/2017, com término às 10h45 do dia 21/11/2017. Abertura das propostas: 21/11/2017 às 11hs. Demais informações pelo e-mail licitacao@sestsenat.org.br.

PREGÃO ELETRÔNICO Nº 268/2017

O SEST - Serviço Social do Transporte torna público aos interessados a realização de licitação, na modalidade Pregão, por meio de sistema eletrônico, que tem como objeto a contratação de empresa especializada para prestação de serviços de conectorização lógica e elétrica dos móveis/baias da Unidade Operacional de Limeira/SP, situada na Avenida Modesto dos Santos 410, Bairro Jardim Santa Adélia, conforme condições do Edital e seus Anexos. A licitação será realizada por meio da internet, no endereço eletrônico: www.sestsenat.org.br, estando o edital disponível exclusivamente no referido endereço eletrônico. O envio das propostas iniciará às 17h do dia 13/11/2017, com término às 14h45 do dia 21/11/2017. Abertura das propostas: 21/11/2017 às 15hs. Demais informações pelo e-mail licitacao@sestsenat.org.br.

COMISSÃO DE LICITAÇÃO

SEST - SERVIÇO SOCIAL DO TRANSPORTE

AVISOS DE LICITAÇÃO
CONCORRÊNCIA Nº 5/2017

O SEST - SERVIÇO SOCIAL DO TRANSPORTE e o SENAT - SERVIÇO NACIONAL DE APRENDIZAGEM DO TRANSPORTE, comunica aos interessados que realizará Concorrência para selecionar e contratar empresa para aquisição de equipamentos de refrigeração para atender as necessidades da Unidade A 07 - Deodoro do SEST SENAT. O recebimento e abertura dos envelopes contendo documentação e a proposta serão no dia 28/11/2017, às 13:30. Para retirada do Edital e acesso às demais informações, os interessados deverão dirigir-se a Unidade SEST/SENAT - A 07 - Estrada do Camboatá, 135 - Deodoro - Rio de Janeiro, em até 03 (três) dias antes da data acima mencionada, no horário de 14:30 às 16:30 ou através do e-mail licitacao.a007@sestsenat.org.br.

CONCORRÊNCIA Nº 7/2017

O SEST - SERVIÇO SOCIAL DO TRANSPORTE e o SENAT - SERVIÇO NACIONAL DE APRENDIZAGEM DO TRANSPORTE, comunica aos interessados que realizará Concorrência para contratar empresa para aquisição de materiais para manutenção a fim de atender as necessidades da Unidade A 07 -Deodoro do SEST SENAT. O recebimento e abertura dos envelopes contendo documentação e a proposta serão no dia 28/11/2017, às 09:00. Para retirada do Edital e acesso às demais informações, os interessados deverão dirigir-se a Unidade SEST/SENAT - A 07 - Estrada do Camboatá, 135 - Deodoro - Rio de Janeiro, em até 03 (três) dias antes da data acima mencionada, no horário de 14:30 às 16:30 ou através do e-mail licitacao.a007@sestsenat.org.br.

Rio de Janeiro, 10 de novembro de 2017.
COMISSÃO DE LICITAÇÃO

SINDICATO DOS PROFESSORES DO ESTADO DE ALAGOAS - SINPRO/AL

EDITAL DE CONVOCAÇÃO DE 1º DE NOVEMBRO DE 2017
ASSEMBLÉIA GERAL EXTRAORDINÁRIA

O Sindicato dos Professores do Estado de Alagoas, SINPRO/AL, CNPJ 00.408.800/0001-46, em cumprimento ao disposto no Art. 534, da Consolidação das Leis do Trabalho - CLT, combinado com o Art. 22, inciso II, da Portaria nº 186, de 10 de abril de 2008, do Ministério do Trabalho e Emprego, e com o seu Estatuto Social, convoca os trabalhadores filiados, empregados nas Instituições Privadas de Ensino do Estado de Alagoas, para a ASSEMBLÉIA GERAL EXTRAORDINÁRIA DE RETIFICAÇÃO, a realizar-se na sua sede administrativa, na Rua Santa Cruz, Nº 352, bairro: Farol, CEP: 57.051-590 - cidade de Maceió, Estado de Alagoas, em primeira CONVOCAÇÃO, às 12h(doze) e, em segunda CONVOCAÇÃO, às 12H30 (doze horas e trinta minutos), do dia 16 (dezesseis) de dezembro de 2017, para deliberarem sobre a seguinte ordem do dia: 1)autorizar a Entidade a desfiar-se da Federação dos Trabalhadores em Estabelecimentos de Ensino do Norte e Nordeste - FETEENE, CNPJ nº 09.055.732-53, localizada na Rua Dr. Pedro Jordão, Nº 36, Maurício de Nassau, Caruaru - PE, CEP: 55.012-640; 2) a participar da criação, fundação e filiação, por desmembramento desta da Federação Interestadual dos Trabalhadores em Estabelecimento de Ensino Privado do Nordeste - FITRAENE.

EDUARDO JORGE VASCONCELOS DE LIMA
Presidente do Sindicato

SINDICATO DOS SERVIDORES PÚBLICOS MUNICIPAIS DE BONFINÓPOLIS DE MINAS

EDITAL DE CONVOCAÇÃO DE 9 DE NOVEMBRO DE 2017
ASSEMBLÉIA GERAL EXTRAORDINÁRIA

O Presidente do Sindicato dos Servidores e Empregados Públicos de Bonfinópolis de Minas - MG e Região - SINDSBON, entidade sindical inscrita no CNPJ sob nº 05.319.915/0001-88, nos termos Estatutário, convoca toda a categoria de servidores filiados para participarem da assembleia geral extraordinária a realizar-se no Plenário da Câmara Municipal de Bonfinópolis de Minas - MG, situada à Rua Dom Elizeu, 51, Centro, no dia 25 (vinte e cinco) de Novembro de 2017, às 08:30 horas em primeira chamada, e às 09:00 horas do mesmo dia em segunda e última chamada com qualquer número de associados presentes, para deliberarem sobre a seguinte ordem do dia: 1) Ratificação da fundação, da eleição e posse dos dirigentes do sindicato; 2) Alteração Estatutária para diminuição da base territorial e outras; 3) Outros assuntos de interesse geral da categoria. Subscritor Gilmar Martins de Azevedo, portador do CPF nº 937.739.786-34, com endereço para fins de correspondência a Alameda Ozias Gomes de Souza, 425, Jardim Cinelândia, CEP: 38.650-000.

GILMAR MARTINS DE AZEVEDO

SINDICATO DOS TRABALHADORES RURAIS DE SAQUAREMA

EDITAL DE CONVOCAÇÃO DE 10 DE NOVEMBRO DE 2017
ALTERAÇÃO ESTATUTÁRIA DO SINDICATO DOS TRABALHADORES RURAIS DE SAQUAREMA

O SINDICATO DOS TRABALHADORES RURAIS DE SAQUAREMA - município de Saquarema/RJ, inscrito no CNPJ sob o nº 29.753.829/0001-47, com Registro Sindical nº 306661 emitido pelo Ministério do Trabalho e Emprego, com endereço na Rua Anísio Alves Fontes, Nº 230 - Bairro: Bacaxá - CEP: 28995-092 - Saquarema/Rio de Janeiro convoca pelo presente EDITAL todos os membros da categoria dos Trabalhadores e Trabalhadoras Rurais, ativos e inativos: assalariados e assalariadas rurais, empregados e empregadas permanentes, safristas, e eventuais na agricultura, criação de animais, silvicultura, hortifruticultura e extrativismo rural; e agricultores e agricultoras que exerçam suas atividades individualmente ou em regime de economia familiar, na qualidade de pequenos produtores, proprietários, posseiros, assentados, meeiros, parceiros, arrendatários, comodatários e extrativistas do Município de Saquarema - RJ, para participarem da ASSEMBLÉIA GERAL EXTRAORDINÁRIA DO SINDICATO DOS TRABALHADORES RURAIS DE SAQUAREMA a ser realizada no dia 13 de Dezembro de 2017, na sede do Sindicado, no endereço citado acima, com inicio às 10:00 (dez) horas, em primeira convocação e em segunda convocação, 1 (uma) hora após, observando o quórum estatutário, para tratar da seguinte ordem do dia:

1) Alteração Estatutária para: a) alterar a sua representação sindical profissional para a categoria dos trabalhadores rurais agricultores e agricultoras familiares proprietários ou não, que exerçam suas atividades no meio rural, individualmente ou em regime de economia familiar, nos termos do Decreto Lei 1.166/1971, em área igual ou inferior a 2 módulos rurais, ativos e aposentados, no Município de Saquarema/RJ; b) alterar a denominação do Sindicato para Sindicato dos Trabalhadores Rurais Agricultores e Agricultoras Familiares de Saquarema/RJ; 2) Outras alterações estatutárias decorrentes das anteriores do item 1; 3) Outros Assuntos de interesse da Categoria .

JOAQUIM MARINS DE CARVALHO
Presidente do Sindicato
CPF: 458.022.207-59

SINDICATO DOS TRABALHADORES NO SERVIÇO PÚBLICO MUNICIPAL DE JAGUARUNA

EDITAL DE CONVOCAÇÃO DE 10 DE NOVEMBRO DE 2017
ASSEMBLEIA EXTRAORDINÁRIA DE ALTERAÇÃO ESTATUTÁRIA

O Presidente da entidade em suas atribuições estatutárias convoca todos os trabalhadores da Categoria Profissional dos servidores públicos Municipais, ativos e inativos, de Autarquias, de fundações, Câmara de Vereadores e ACTs dos Municípios de Jaguaruna e Sangão no Estado de Santa Catarina, para participarem da Assembléia Extraordinária de Alteração Estatutária, que se realizará no dia 06 de dezembro de 2017 às 19h30min, em primeira convocação, e às 20h00min em segunda e última convocação com qualquer número de presentes na sua Sede sito a Rua Annes Gualberto, s/n sala 2 Centro Jaguaruna, a fim de deliberar e discutir a seguinte ordem do dia: a) Com base no Principio de Direito de Reunião e no Principio de Liberdade e Autonomia Sindical (CF 88 Art.8º) os presentes irão deliberar sobre Alteração Estatutária de extensão de Base; b) Outros assuntos de interesse geral da categoria.

ZAINE ALVES SAVI GOULART

SINDICATO DOS TRABALHADORES NAS EMPRESAS REFEIÇÕES COLETIVAS, REFEIÇÕES CONVÊNIO, REFEIÇÕES A BORDO DE AERONAVES DE BRASÍLIA E ESTADO DE GOIAS

EDITAL DE CONVOCAÇÃO DE 8 DE NOVEMBRO DE 2017
ASSEMBLÉIA GERAL ORDINÁRIA E EXTRAORDINÁRIA

O Presidente do Sindicato dos Trabalhadores nas Empresas Refeições Coletivas, Refeições Convênio, Refeições a Bordo de Aeronaves de Brasília/DF e Goiás, no uso das atribuições Estatutárias, convoca todos os associados do Distrito Federal e do Estado de Goiás, quites com seus deveres estatutários, para Assembleia Geral Ordinária e associados e trabalhadores para Assembleia geral Extraordinária. ORDINÁRIA: a ser realizada no dia 17 de novembro de 2017, às 10:30 horas em primeira convocação, tendo como local a sede da entidade na QR 1ª, Conjunto RT, Casa 42, Candangolândia - Brasília/DF, para deliberarem a seguinte ordem do dia: 1-Apreciar e deliberar sobre o relatório e prestação de contas do ano de 2016. 2-Apreciar e deliberar sobre a previsão orçamentária para o ano de 2018. EXTRAORDINÁRIA: a serem realizadas nos dias 17 e 20 de novembro de 2017, sendo no dia 17 de novembro de 2017, ás 15:30 horas em primeira convocação na sede do SINTERC/DF/GO, QR 1ª, Conjunto RT, Casa 42, Candangolândia - Brasília/DF e no dia 20 de novembro de 2017 ás 15h30 horas, em primeira convocação na Subsede do SINTERC/DF/GO, na AV Goiás - Nº. 350 - Ed. Marlene Alvarenga - Sl 204 - St. Central - Goiânia/GO, para deliberarem sobre a seguinte ordem do dia: 1) Apreciar e deliberar a Pauta de Reivindicações para renovação da Convenção Coletiva de Trabalho para 2018; 2) Autorização à Diretoria para celebrar Acordos, Convenção Coletiva ou instaurar Dissídio Coletivo; 3) Apreciar e deliberar sobre do desconto Assistencial para custeio e manutenção da Entidade, garantindo o direito de oposição ao desconto de forma individual na secretaria do Sindicato na sua sede Social; 4) Outorga de amplos poderes ao Presidente do sindicato obreiro, para resolver as questões a que se refere o presente edital de convocação, e se constituírem em assembleia permanente até solução final, inclusive para os efeitos da lei 7.783, de 28.06.89. Na falta de quórum as Assembleias Ordinária e Extraordinárias serão realizadas trinta minutos após e nos mesmos locais.

JOÃO MOISES DE MORAIS.

SINDICATO DOS TRABALHADORES NAS INDÚSTRIAS, TRANSPORTE, ARMAZENAMENTO, DISTRIBUIÇÃO, VENDAS INTERNAS E EXTERNAS, EXPORTAÇÃO E IMPORTAÇÃO DE ALCOOL, BEBIDAS E DERIVADOS NO DISTRITO FEDERAL, GOIAS: MUNICIPIOS DE PLANALTINA DE GOIÁS, ÀGUA FRIA, FORMASA, VALPARAISO, CIDADE OCIDENTAL, NOVO GAMA, LUZIANIA, CRISTALINA, SANTO ANTONIO DO DESCOBERTO, ALEXANIA, ÀGUAS LINDAS, PADRE BERNARDO E MINAS GERAIS: MUNICIPIO DE UNAÍ - SINTRABE

EDITAL DE CONVOCAÇÃO DE 10 DE NOVEMBRO DE 2017
ELEIÇÃO

No dia 14 de dezembro de 2017, será realizada eleição do SINTRABE, CNPJ 01.085.013/0001-73, para composição de sua Diretoria, Conselho Fiscal e Delegados Representantes junto ao Conselho da Federação e seus respectivos suplentes, com mandato de 27/02/2018 a 26/02/2022. O prazo para registro de chapas é de 05 (cinco) dias, contados da publicação deste edital, nos termos do estatuto. O requerimento de registro de chapa será apresentado na secretaria da entidade, na sede, cito no SDS, Bloco R, n. 28, Ed. Venâncio V, 5º andar, Salas 513-514, que funcionará, nos dias úteis, de segunda a sexta-feira, no horário das 8:00 às 17:00hs. O prazo para impugnação de candidaturas é de 05 (cinco) dias, a contar da publicação das chapas registradas, devendo o protocolo ser realizado na secretaria da entidade, em seu horário de funcionamento designado nesse edital. Não sendo obtido o quórum estatutário na primeira convocação, a eleição, em segunda convocação, será realizada no dia 19 de dezembro de 2017, ou, em terceira convocação, no dia 22 de dezembro de 2017, caso não seja obtido o quórum na segunda convocação. Em caso de empate entre as chapas mais votadas, nova eleição será realizada entre as mesmas, em 15 dias após. A votação, em primeira, segunda, ou terceira convocação, ou, ainda, em caso de empate entre as chapas mais votadas, será processada no horário de 6:30 às 17:00 horas, através de três urnas fixas e três urnas itinerantes: Urna 01 fixa - Na sede do Sindicato SDS Bl. R Ed. Venâncio V 5º andar Salas 513/514, Urna 02 fixa - Brasal Refrigerantes S/A CSG 06 lote 1/2 Taguatinga Sul DF, Urna 03 fixa - Na sede da Ambev R ST SCIA Qd. 13 Conj. 01 Guará DF. Urnas 04, 05 e 06 itinerantes, as quais serão designadas pela Comissão Eleitoral e percorrerão todos os locais de trabalho onde haja associados do sindicato aptos ao exercício do voto.

WASHINGTON DOMINGUES NEVES
Presidente da Comissão Eleitoral

SISTEMA FIERGS
SERVIÇO SOCIAL DA INDUSTRIA SESI-RS

AVISO DE LICITAÇÃO
PREGÃO ELETRÔNICO Nº PE002432017N11

Entidade(s) Promotora(s): SESI/RS. Objeto: Contratação de empresa para o fornecimento Alimentos Perecíveis e Não Perecíveis para o SESI de Marau/RS. Data e hora de encerramento propostas: 29/11/2017 às 09 horas. O Edital e demais informações estão disponíveis no site http://compras.sistemafiergs.org.br/

Passo Fundo, 10 de novembro de 2017.
PATRÍCIA SILVA ALVES
Pregoeira

SERVICO NACIONAL DE APRENDIZAGEM INDUSTRIAL - SENAI-RS

AVISOS DE LICITAÇÃO
PREGÃO ELETRÔNICO Nº 255/2017N04

Entidade(s) Promotora(s): SENAI/RS. Objeto: FORNECIMENTO DE MATERIAIS DIVERSOS PARA PINTURA, para atender demandas de manutenção das Unidades do SESI da região IV (São Leopoldo, Sapucaia do Sul e Gravataí). Data e hora de encerramento propostas: 21/11/2017 às 09:00 horas. O Edital e demais informações estão disponíveis no site http://compras.sistemafiergs.org.br/

São Leopoldo, 103 de novembro de 2017
LETÍCIA DALLA PORTA EDER
Pregoeira

PREGÃO ELETRÔNICO Nº 252/2017 DR

Entidade Promotora: SENAI. Objeto: CÂMARA DE CICLOS CLIMÁTICOS. Data e hora de encerramento propostas: 21/11/2017 as 10 horas. Edital e demais informações estão disponíveis no site http://compras.sistemafiergs.org.br/

Porto Alegre, 9 de novembro de 2017.
BRUNA M. F. DE VASCONCELOS
Pregoeira

AVISO DE PRORROGAÇÃO DE LICITAÇÃO
PREGÃO ELETRÔNICO Nº 2422017 DR

Entidade Promotora: SENAI. Objeto: EXAUSTORES MÓVEIS PARA GASES E PARA PARTICULADOS. Data e hora de encerramento propostas: 21/11/2017 as 10 horas. Edital e demais informações estão disponíveis no site http://compras.sistemafiergs.org.br/.

Porto Alegre, 10 de novembro de 2017.
BRUNA M. F. DE VASCONCELOS
Pregoeira

SINDICATO DOS EMPREGADOS EM TURISMO E HOSPITALIDADE DE CATAGUASES E REGIÃO - MG

EDITAL DE CONVOCAÇÃO DE 6 DE NOVEMBRO DE 2017

O Presidente do Sindicato dos Empregados em Turismo e Hospitalidade de Cataguases e Região/MG com base territorial intermunicipal limitada ao estado de Minas Gerais, nas cidades de Além Paraíba, Astolfo Dutra, Cataguases, Leopoldina, Muriaé, Santana de Cataguases, Ubá e Visconde do Rio Branco, no uso de suas atribuições legais e estatutárias, convoca os empregados nas CATEGORIAS PROFISSIONAIS dos empregados em Empresas de Turismo, Hospitalidade, Instituto de Beleza e Cabeleireiros de Senhoras, Comércio Hoteleiro e Similares, Edifícios Comerciais, Residenciais ou Mistos (Zeladores, Porteiros, Cabineiros, Vigias e Faxineiros), Conservação de Elevadores, Empresas de Asseio e Conservação, Casa de Diversões, Bailarinas, Dançarinas, Oficiais Barbeiros (inclusive Aprendizes, Ajudantes, Manicures e Empregados de Cabeleireiros para Homens), Empresas de Compra, Venda, Locação e Administração de Imóveis da base territorial supra, para a ASSEMBLÉIA GERAL EXTRAORDINÁRIA, a se realizar no dia 13 de dezembro de 2017, às 18h00 em primeira convocação, na sede do Sindicato na Rua Nogueira Neves, 187, sala 502, centro, Cataguases/MG, para deliberarem sobre a seguinte ordem do dia: a) Leitura do Presente EDITAL de convocação; b) Apresentação da proposta de alteração estatutária para modificação de regras internas de organização, conforme novo modelo de estatuto elaborado pela Diretoria, já disponível para verificação dos trabalhadores na sede da entidade; c) Aprovação da inclusão da categoria profissional dos empregados em empresas de limpeza urbana e empregados em empresas especializadas em serviços terceirizados; d) Encerramento. Inexistindo "quorum" legal na primeira convocação, a Assembleia se realizará em segunda convocação às 19h00 horas do mesmo dia, independentemente do número de presentes.

GABRIEL VEIGA PUSSENTE

GOVERNO DO DISTRITO FEDERAL
COMPANHIA DO METROPOLITANO DO DISTRITO FEDERAL

AVISO DE LICITAÇÃO
PREGÃO ELETRÔNICO Nº 42/2017 - UASG 925046

O METRÔ-DF, através do Pregoeiro, torna pública a realização da licitação para contratação de empresa especializada para fornecimento de solução de infraestrutura de sinalização digital, com fornecimento de monitores profissionais de largo formato, suportes, instalação e garantia on-site de 36 meses, conforme processo n.º 097.000.417/2017. A presente contratação tem valor máximo estimado de R$ 592.913,06. PT 26.453.6216.3277.0001, ND 44.90.52, Fonte 135. Data e horário para recebimento das propostas: até 09:00 do dia 24 de novembro de 2017. O respectivo Edital poderá ser retirado nos endereços eletrônicos www.metro.df.gov.br e www.comprasgovernamentais.gov.br, mediante pré-cadastro realizado neste último para participação da licitação.

DIEGO MONDINI DE SOUZA

SECRETARIA DE ESTADO DE EDUCAÇÃO

AVISOS DE LICITAÇÃO
TOMADA DE PREÇOS Nº 3/2017 - (UASG 450432)

A Comissão Permanente de Licitação da Secretaria de Estado de Educação do Distrito Federal comunica aos interessados a abertura do procedimento licitatório na modalidade Tomada de Preço, para pretensa contratação de empresa especializada em obra de demolição e reconstrução de muro existente na Escola Classe 02 do Gama, Situada na QD 02/04, área especial - Setor Oeste - Gama/DF, alusivo ao processo n.º 080.011.873/2014. Valor estimado da obra 256.606,53 (duzentos e cinquenta e seis mil seiscentos e seis reais e cinquenta e três centavos) e prazo de execução de 60 (sessenta) dias corridos. A data de abertura do procedimento fica definida para ocorrer no dia 28/11/2017 às 13h00. O edital poderá ser visualizado no endereço eletrônico www.se.df.gov.br. Os autos ficam com vistas franqueadas aos interessados.

TOMADA DE PREÇOS Nº 9/2017 - UASG 450432

A Comissão Permanente de Licitação da Secretaria de Estado de Educação do Distrito Federal comunica aos interessados a abertura do procedimento licitatório na modalidade Tomada de Preço, para pretensa contratação de empresa especializada em obra de demolição e reconstrução de muro existente na Escola Classe 512 de Samambaia, situada na QN 512, Conjunto 06, Lote 01 - Samambaia-DF, alusivo ao processo n.º 080.011.877/2014. Valor estimado da obra R$ 312.686,37 (trezentos e doze mil seiscentos e oitenta e seis reais e trinta e sete centavos) e prazo de execução de 60 (sessenta) dias corridos. A data de abertura do procedimento fica definida para ocorrer no dia 28/11/2017 às 15h00. O edital poderá ser visualizado no endereço eletrônico www.se.df.gov.br. Os autos ficam com vistas franqueadas aos interessados.

TOMADA DE PREÇOS Nº 14/2017 - UASG 450432

A Comissão Permanente de Licitação da Secretaria de Estado de Educação do Distrito Federal comunica aos interessados a abertura do procedimento licitatório na modalidade Tomada de Preço, para pretensa contratação de empresa especializada em obra de demolição e reconstrução de muro existente no Centro Educacional 04 de Taguatinga, Localizado na QNG, área especial 20 - Taguatinga/DF, alusivo ao processo n.º 080.004.126/2017. Valor estimado da obra R$ 751.308,78 (setecentos e cinquenta e um mil, trezentos e oito reais e setenta e oito centavos) e prazo de execução de 60 (sessenta) dias corridos. A data de abertura do procedimento fica definida para ocorrer no dia 28/11/2017 às 17h00. O edital poderá ser visualizado no endereço eletrônico www.se.df.gov.br. Os autos ficam com vistas franqueadas aos interessados.

Brasília, 9 de novembro de 2017.
PAULO ALEXANDRE RODRIGUES
Presidente da Comissão

SECRETARIA DE ESTADO DE SEGURANÇA PÚBLICA E DE PAZ SOCIAL
POLÍCIA CIVIL DO DISTRITO FEDERAL

AVISOS DE LICITAÇÃO
PREGÃO ELETRÔNICO Nº 65/2017

PROCESSO Nº. 052.000.696/2017. OBJETO: Aquisição de envelopes de plástico com lacre de segurança, selos plásticos de segurança descartáveis e lacres descartáveis, para armazenamento e transporte de vestígios do Instituto de Criminalística da Polícia Civil do Distrito Federal. conforme especificações e condições estabelecidas no termo de referência constante do Anexo I do Edital. TIPO: Menor Preço. Valor estimado da licitação: R$ 748.050,00 (setecentos e quarenta e oito mil e cinquenta reais).. Natureza de Despesa 33.90.30. Fonte 100. Programa de Trabalho 28.845.0903.00NR.0053 - Manutenção da Polícia Civil do Distrito Federal. Unidade Orçamentária: 73.901. UASG 926015. Prazo de entrega: 60 (sessenta) dias corridos. Data limite do recebimento das propostas: 27 de novembro de 2017, às 10:30h. O Edital, com todos seus anexos, deverá ser obtido no site www.comprasnet.gov.br ou www.pcdf.df.gov.br ou ainda na Comissão Permanente de Licitação, localizada no SPO, Conjunto A, Lote 23, Edifício da Direção Geral, 3º Andar, Complexo da PCDF, Brasília-DF, nos dias úteis, no horário: das 12h às 18h30min, através de CD, o qual deverá ser fornecido pelo interessado. Maiores informações na CPL/PCDF fones: 3207-4071/4046.

Brasília, 10 de novembro de 2017.
JÚNIA MARIA DE ALMEIDA SANTOS
Pregoeira

PREGÃO ELETRÔNICO Nº 71/2017

PROCESSO Nº. 052.001.345/2017. OBJETO: Contratação de Concessionária Autorizada pela Montadora MITISUBISHI, localizada no Distrito Federal, para prestação de serviços de forma contínua durante o período de garantia, das manutenções preventivas e corretivas, com fornecimento e aplicação de peças e acessórios genuínos, lubrificantes, óleos, aditivos, higienizadores, alinhamento e balanceamento para 03 (três) viaturas marca MITSUBISHI, modelo PAJERO 4x4 HD 3.2L M/T, a diesel, ano/modelo 2016/2017, pertencentes à frota da Polícia Civil do Distrito Federal, conforme discriminados no Item 4 do Termo de Referência, Anexo deste Edital. TIPO: Menor Preço obtido pelo maior desconto. Valor estimado da licitação R$ 86.748,15 (Oitenta e seis mil setecentos e quarenta e oito reais e quinze centavos). Natureza de Despesa 33.90.30 e 33.90.39. Fonte 100. Programa de Trabalho 28.845.0903.00NR.0053 - Manutenção da Polícia Civil do Distrito Federal. Unidade Orçamentária: 73.901. UASG 926015. Prazo de entrega: Conforme Termo de Referência. Data limite do recebimento das propostas: 27 de novembro de 2017, às 10:30h. O Edital, com todos seus anexos, deverá ser obtido no site www.comprasnet.gov.br ou www.pcdf.df.gov.br ou ainda na Comissão Permanente de Licitação, localizada no SPO, Conjunto A, Lote 23, Edifício da Direção Geral, 3º Andar, Complexo da PCDF, Brasília-DF, nos dias úteis, das 12h às 18h30min, através de CD, o qual deverá ser fornecido pelo interessado. Maiores informações na CPL/PCDF fones: 3207-4071/4046.

Brasília, 10 de novembro de 2017.
KELLY CRISTINA CORDEIRO GUEDES
Pregoeira

RESULTADOS DE JULGAMENTOS
PREGÃO ELETRÔNICO Nº 47/2017

PROCESSO Nº. 052.000.314/2017. Aquisição de Plataforma Automatização para Extração de DNA e Termociclador Automático de DNA em Tempo Real para atender às necessidades do Instituto de Pesquisa de DNA Forense da Polícia Civil, conforme especificações e condições estabelecidas no termo de referência constante do Anexo I do Edital. A PREGOEIRA da Polícia Civil do Distrito Federal comunica que no Pregão Eletrônico nº 47/2017 sagrou-se vencedora do certame a empresa QIAGEN BIOTECNOLOGIA BRASIL, CNPJ 01.334.250/0003-92, para o item 02, no valor total de R$ 321.000,00 (trezentos e vinte e um mil reais). O item 01 restou fracassado. A ata e o termo de adjudicação do pregão podem ser visualizados no www.comprasgovernamentais.gov.br. Maiores informações na CPL/PCDF fones: 3207-4071/4046.

PREGÃO ELETRÔNICO Nº 55/2017

PROCESSO Nº. 052.000.778/2017. OBJETO: Aquisição de materiais de construção para serem utilizados na manutenção das unidades da Polícia Civil do Distrito Federal, de acordo com as especificações e quantidades constantes do Anexo I do Edital. A PREGOEIRA da Polícia Civil do Distrito Federal comunica que no Pregão Eletrônico nº 55/2017 sagraram-se vencedora do certame a empresa RVA BRASÍLIA CONSTRUÇÕES LTDA-EPP, CNPJ 26.392.234/0001-15, para os itens 1, 2, 3, 4, 5, 6, 7, 9, 10, 11, 13, 14, 15, 16 e 17, no valor total de R$ 107.697,50 (cento e sete mil, seiscentos e noventa e sete reais e cinquenta centavos); e a empresa ALVARENGA COMERCIO, SERVIÇOS E REPRSENTAÇÃO EIRELLI, CNPJ 20.114.979/0001-36, para os itens 8 e 12, no valor total de R$ 14.664,00 (quatorze mil, seiscentos e sessenta e quatro reais). A ata e o termo de adjudicação do pregão podem ser visualizados no www.comprasgovernamentais.gov.br. Maiores informações na CPL/PCDF fones: 3207-4071/4046.

Brasília, 10 de novembro de 2017.
KELLY CRISTINA CORDEIRO GUEDES
Pregoeira

POLICIA MILITAR DO DISTRITO FEDERAL
DEPARTAMENTO DE LOGÍSTICA E FINANÇAS

AVISO DE LICITAÇÃO
PREGÃO ELETRÔNICO Nº 48/2017
Nova Data

Processo nº 054.003.024/2017

O Departamento de Logística e Finanças da Polícia Militar do Distrito Federal torna público aos interessados, que após ajustes no Termo de Referência, a NOVA DATA de abertura do certame em epígrafe. Objeto: Registro de preços para eventual aquisição de bocais descartáveis para uso nos etilômetros da PMDF, conforme as especificações e condições constantes no termo de referência que constitui o anexo I do edital. Tipo: Menor Preço. Valor estimado: R$ 615.600,00 (seiscentos e quinze mil e seiscentos reais). Tipo: Menor Preço. Data limite para recebimento das propostas: Dia 28.11.2017, às 14h (horário de Brasília/DF). Unidade Orçamentária: 170393; Fonte de Recursos: 100; Programa de Trabalho: 288450903-0036.0053; Elemento de Despesa: 33.90.30, material de consumo. Cópia do Edital

encontra-se no sítio www.comprasgovernamentais.gov.br e em www.pm.df.gov.br. UASG: 926016. Informações: 3190-5560/3190-5565/3190-5555/3190-5556/3190-5559.

Brasília-DF, 10 de novembro de 2017.
FRANCISCO ERONILDO FEITOSA RODRIGUES
Ordenador de Despesas

DEPARTAMENTO DE SAÚDE E ASSISTÊNCIA AO PESSOAL

AVISO DE LICITAÇÃO
PREGÃO ELETRÔNICO Nº 10/2017

Processo nº 054.002.582/2017. Objeto: Pregão Eletrônico para aquisição de Equipamentos para Cirurgia Geral, conforme especificações e quantidades constantes no Anexo I do edital. Valor estimado de R$ 177.015,54 (cento e setenta e sete mil, quinze reais e cinquenta e quatro centavos). Tipo: Menor Preço. Data limite para recebimento das propostas: 28 de novembro de 2017 às 14h (horário de Brasília). UASG: 926670. Unidade Orçamentária: 170393. Fonte de Recursos: 100. Elemento de Despesa: 4.4.90.52 - Material Permanente. A cópia do edital estará disponível nos sítios eletrônicos www.comprasgovernamentais.gov.br e www.pmdf.df.gov.br a partir de 16 de novembro de 2017. Informações: (61) 3190-8054 e dsap.sspregoes@pm.df.gov.br ou dsap.sspregoes@gmail.com.

Brasília-DF, 9 de novembro de 2017.
ROGÉRIO BRITO DE MIRANDA
Ordenador de Despesas

GOVERNO DO ESTADO DO ACRE

AVISO DE LICITAÇÃO
PREGÃO Nº 164/2017 - UASG 925307

Nº Processo: 0021346-7/2017 . Objeto: Pregão Eletrônico - Aquisição de infraestrutura de armazenamento (Storage Áreanetwork SAN) composta de storage, servidores rack, rack, switches e equipamentos de videoconferência com objetivo de atender as demandas da Secretaria de Estado de Educação e Esporte SEE, atendendo ao projeto de modernização tecnológica da SEE, conforme Acordo de Empréstimo 8442-BR/PROSER. Total de Itens Licitados: 00006. Edital: 13/11/2017 de 08h00 às 17h00. Endereço: Estrada do Aviário, Nº 927 Aviário - RIO BRANCO - AC ou www.comprasgovernamentais.gov.br/edital/925307-05-164-2017. Entrega das Propostas: a partir de 13/11/2017 às 08h00 no site www.comprasnet.gov.br. Abertura das Propostas: 27/11/2017 às 10h30 no site www.comprasnet.gov.br.

THAISA BATISTA MONTEIRO PONTES
Pregoeira

(SIDEC - 10/11/2017) 925307-02017-2017NE600300

SECRETARIA DE ESTADO DA GESTÃO ADMINISTRATIVA
SECRETARIA ADJUNTA DE COMPRAS E LICITAÇÕES

AVISOS DE LICITAÇÃO
PREGÃO ELETRÔNICO Nº 192/2017 - CPL 02 - SEE

A COMISSÃO PERMANENTE DE LICITAÇÃO - CPL 02 torna público aos interessados, que fará realizar licitação, na modalidade de Pregão Eletrônico.

Objeto: Contratação de serviços de transporte escolar terrestre (Pessoa Jurídica) com condutor e monitor de alunos destinado a atender os alunos matriculados na rede estadual de ensino no município de Plácido de Castro/AC.

Fonte de Recursos: 200 (PENAT).

Propostas: Serão recebidas até às 10h30min (Horário de Brasília) do dia 27 de novembro de 2017, quando terá início a disputa de preços no sistema eletrônico: site www.licitacoes-e.com.br

Edital e Informações: O edital estará à disposição dos interessados a partir do dia 13 de novembro de 2017, através do site www.licitacoes-e.com.br Nº 697326 ou excepcionalmente na Secretaria Adjunta de Compras e Licitações Públicas - Estrada do Aviário Nº 927, Bairro Aviário - CEP - 69.900-830 - Rio Branco-AC - Fone (68) 3215-4600.

Rio Branco-AC, 10 de novembro de 2017.
JOSE ALBERTO LIMA CASTRO
Pregoeiro

PREGÃO Nº 461/2017 - CPL 04 - FUNDHACRE - SRP

Objeto: Aquisição de Material Médico Hospitalar, para atender as necessidades desta Fundação Hospital Estadual do Acre - FUNDHACRE.

Fonte de Recursos: 400 - Transferências de Recursos do Sistema Único de Saúde - SUS de origem da União e 100 - Recursos Próprios - Ordinários.

Retirada do Edital: 13/11/2017 à 24/11/2017

Através dos sites www.ac.gov.br, www.acrecompra.acre.gov.br ou www.licitacao.ac.gov.br ou excepcionalmente na Secretaria Adjunta de compras e Licitações - Estrada do Aviário Nº 927, Bairro Aviário - CEP - 69.900-830 - Rio Branco-AC - Fone (68) 3215-4600.

Horário: 7h às 12h das 14h às 17h.

Data da Abertura: 27/11/2017 às 09h00min, conforme preâmbulo no Edital.

Rio Branco-AC, 10 de novembro de 2017.
JADSON DE ALMEIDA CORREIA
Pregoeiro

AVISO DE PRORROGAÇÃO
CONCORRÊNCIA N 049/2017 - CPL 01 - SEOP

A COMISSÃO PERMANENTE DE LICITAÇÃO - CPL 01 comunica aos interessados que a Concorrência acima mencionada, publicada, no Diário Oficial do Estado Nº 12.158 Pág. 21, no Diário Oficial da União - Seção 3 Nº 197 pág. 239, ambos do dia 13/10/2017, no Jornal A Gazeta e Página 20 ambos do dia 12/10/2017, e na Internet nos sites: www.ac.gov.br, www.acrecompra.acre.gov.br ou www.licitacao.ac.gov.br, www.licitacoes-e.com.br, fica prorrogado a data de sua abertura para o dia 20/11/2017 às 14hs30min. Comunicamos ainda, que as datas de retirada do edital serão inalteradas e nos sites acima ou excepcionalmente na Estrada do Aviário Nº927, Bairro Aviário - CEP - 69.900-830 - Rio Branco - AC - Fone (68)3215-4600.

Rio Branco-AC, 10 de novembro de 2017.
MARIA DULCENIR LINHARES DE SOUZA
Presidente de Comissão

GOVERNO DO ESTADO DE ALAGOAS
AGÊNCIA DE MODERNIZAÇÃO DA GESTÃO DE PROCESSOS - AMGESP

AVISO DE COTAÇÃO DE PREÇOS

A Secretaria de Estado da Saúde, através do Setor NJM informa que está recebendo cotações para os processos abaixo descritos: Processos nº 19755/2017. Prazo para envio das propostas: 5 (cinco) dias úteis, a partir desta publicação; Objeto: Aquisição Emergencial de Gêneros Alimentícios Não Perecíveis (secos). Maiores informações no endereço: Avenida da Paz, 978 - Jaraguá - Maceió/AL, Fone/Fax: (82) 3315-1142.

Maceió, 9 de novembro de 2017.
GUSTAVO HENRIQUE LYRA DE HOLANDA SILVA
Coordenador/ASTECEJU

AVISOS DE LICITAÇÃO
PREGÕES ELETRÔNCOS

AMGESP Nº 513/2017 - DOU
Processo: 4105-869/2017; Modalidade: Pregão Eletrônico n.º AMGESP-10.578/2017; Tipo: Menor preço por item; Objeto: Registro de Preços para futura e eventual aquisição de sacos para hamper - PLS 116/2017; Data de realização: 28 de novembro de 2017, às 10:00h, horário de Brasília.

Processo: 4105-196/2017; Modalidade: Pregão Eletrônico n.º AMGESP-10.579/2017; Tipo: Menor preço por item; Objeto: Registro de Preços para futura e eventual aquisição de medicamentos (12) - PLS 022/2017; Data de realização: 04 de dezembro de 2017, às 15:00h, horário de Brasília.

Processo: 4105-479/2017; Modalidade: Pregão Eletrônico n.º AMGESP-10.580/2017; Tipo: Menor preço por item; Objeto: Registro de Preços para futura e eventual aquisição de medicamentos judiciais (01) - PLS 049/2017; Data de realização: 04 de dezembro de 2017, às 15:00h, horário de Brasília.

Processo: 140.566-358/2017; Modalidade: Pregão Eletrônico n.º AMGESP-10.582/2017; Tipo: Menor preço por item; Objeto: Aquisição de folder; Data de realização: 01 de dezembro de 2017, às 10:00h, horário de Brasília.

Processo: 1400-1869/2015; Modalidade: Pregão Eletrônico n.º AMGESP-10.584/2017; Tipo: Menor preço por item; Objeto: Aquisição de máquinas forrageiras; Data de realização: 30 de novembro de 2017, às 10:00h, horário de Brasília.

Processo: 4105-1018/2017; Modalidade: Pregão Eletrônico n.º AMGESP-10.585/2017; Tipo: Menor preço por item; Objeto: Registro de Preços para futura e eventual aquisição material de mergulho - PLS 017/2017; Data de realização: 01 de dezembro de 2017, às 10:00h, horário de Brasília.

Processo: 52537-003/2017; Modalidade: Pregão Eletrônico n.º AMGESP-10.559/2017; Tipo: Menor preço por item; Objeto: Prestação de serviços gerais (agente de limpeza, porteiro e jardineiro); Data de realização: 29 de novembro de 2017, às 10:00h, horário de Brasília.

Processo: 4105-1028/2017; Modalidade: Pregão Eletrônico n.º AMGESP-10.587/2017; Tipo: Menor preço por item; Objeto: Registro de Preços para futura e eventual aquisição material de mergulho - PLS 016/2017; Data de realização: 01 de dezembro de 2017, às 10:00h, horário de Brasília.

Processo: 140.566-372/2017; Modalidade: Pregão Eletrônico n.º AMGESP-11.479/2017; Tipo: Menor preço por item; Objeto: Aquisição de carreta agrícola; Data de realização: 04 de dezembro de 2017, às 10:00h, horário de Brasília.

Processo: 4105-004/2017; Modalidade: Pregão Eletrônico n.º AMGESP-14.054/2016; Tipo: Menor preço por item; Objeto: Registro de Preços para futura e eventual aquisição de medicamentos (31) - PLS 256/2015; Data de realização: 30 de novembro de 2017, às 10:00h, horário de Brasília.

Disponibilidade: endereço eletrônico www.comprasnet.gov.br. Todas as referências de tempo obedecerão ao horário de Brasília/DF Informações: Fone: 82 3315-3477/ 1876

Maceió, 10 de novembro de 2017.
GABRIELLE TIBÚRCIO DOS SANTOS
Superintendente de Licitação e Controle de Registro de Preços.

GOVERNO DO ESTADO DO AMAPÁ
COMPANHIA DE ÁGUA E ESGOTO DO AMAPÁ

AVISO DE LICITAÇÃO
RDC ELETRÕNICO Nº 002/2017-NULIC/CAESA

Processo Administrativo nº 1777/2017-CAESA.

A Companhia de Agua e Esgoto do Estado do Amapá - CAESA, por intermédio da Comissão Permanente de Licitação, designada através da Portaria nº. 167/2017-CAESA de 29/05/2017 torna público para o conhecimento dos interessados que realizará Licitação na modalidade RDC ELETRÔNICO nº 002/2017 -NULIC / CAESA.

Objeto: CONTRATAÇÃO DE EMPRESA PARA EXECUÇÃO DOS SERVIÇOS DE INSTALAÇÃO DE HIDRÔMETROS EM RAMAIS PREDIAIS DE ÁGUAS ATIVAS, INCLUINDO TAMBÉM A SUBSTITUIÇÃO DE HIDRÔMETROS ANTIGOS QUE SE ENCONTRAM INATIVOS, COM MEDIÇÃO NULA OU AINDA QUE TEM MAIS DE CINCO ANOS DE USO, DE CAPACIDADE NOMINAL DE Qn = 1,5 m³/h x ½" e ¾" e 2,5 m³/h x ¾", CLASSE METROLÓGICA "B", conforme especificações e quantitativos, descritos no Termo de Referência (Anexo I) do Edital, e seus Anexos.

Critério de julgamento: MENOR PREÇO GLOBAL DO LOTE.

Acolhimento das propostas: no endereço eletrônico www.licitacoes-e.com.br a partir da publicação, no Diário Oficial do Estado do Amapá, até as 09h00min do dia 06/12/2017. Abertura das Propostas: 09h15min, dia 06/12/2017; Abertura da sessão de lances: 10h30min do dia 06/12/2017, horário de Brasília.

Local: Site do Portal do Banco do Brasil (www.licitacoes-e.com.br), LICITAÇÃO n.º 696356.

Informações: Os interessados poderão obter por meio do e-mail: caesa.cpl.ap@gmail.com ou no Núcleo de Licitação, Contratos e Convênios - NULIC/CAESA, no endereço Avenida Ernestino Borges, nº 222, Centro - Macapá - AP, na sala da Comissão Especial de Licitação, e no telefone (96) 98801-5642.

O Edital e Anexos poderão ser obtidos no site www.caesa.ap.gov.br, no endereço eletrônico www.licitacoes-e.com.br a partir da publicação, no Diário Oficial do Estado do Amapá ou na sede da CAESA de segunda a sexta-feira, exceto feriados, no horário de 08h00min às 12h00min e 14h30min às 18h00min.

Macapá-AP, 6 de novembro de 2017.
MARIA DA CONCEIÇÃO NOBRE LAMARÃO
Presidente da CPL/CAESA

GOVERNO DO ESTADO DO AMAZONAS

AVISO DE RETIFICAÇÃO
TOMADA DE PREÇOS Nº 57/2017-CGL

O Estado do Amazonas, através da Comissão Geral de Licitação - CGL, torna pública a Errata referente ao Objeto da Reabertura de Prazo da Tomada de Preços nº 057/2017, publicada no Diário Oficial do Estado do Amazonas, Jornal do Commércio e endereço eletrônico https://www.cgl.am.gov.br, no dia 08 de Novembro de 2017 e no Diário Oficial da União, n° 214, Seção 3, página 206, no dia 08 de Novembro de 2017: Onde se lê: "Contratação de Pessoa Jurídica Especializada em Obras e Serviços de Engenharia para Executar a Construção do Centro Multifuncional, localizado na Rua Cecília Leite, 01 - Quadra 14, Platô do Piquiá no Município de Boca do Acre / AM - SEMA" Leia-se: "Contratação de Pessoa Jurídica Especializada em Obras e Serviços de Engenharia para Executar a Construção do Centro Multifuncional, localizado no Lote de Terras n° 04, Quadra 36, Setor 01, Unidade 01, Área Urbana do Bairro do Platô do Piquiá no Município de Boca do Acre / AM - SEMA"

Em 10 de novembro de 2017.
RAFAEL BASTOS ARAÚJO
Chefe de Gabinete da CGL

GOVERNO DO ESTADO DA BAHIA
SECRETARIA DO DESENVOLVIMENTO E INTEGRAÇÃO REGIONAL
COMPANHIA DE DESENVOLVIMENTO E AÇÃO REGIONAL

AVISOS DE ADJUDICAÇÃO E HOMOLOGAÇÃO
PREGÃO ELETRÔNICO Nº 13/2017

A Companhia Regional de Desenvolvimento e Ação Regional - CAR, situada na Av. Luiz Viana Filho, 250, Av. II, Conjunto SEPLAN - CAB comunica aos interessados que o objeto do Pregão Eletrônico Nº 13/2017, foi Adjudicado em 10/11/2017 e Homologado em 10/11/2017 em favor da empresa ELITE COMERCIAL E EQUIPAMENTOS EIRELI - EPP, no valor de R$ 63.390,00 (sessenta e três mil e trezentos e noventa reais).

PREGÃO ELETRÔNICO Nº 15/2017

A Companhia Regional de Desenvolvimento e Ação Regional - CAR, situada na Av. Luiz Viana Filho, 250, Av. II, Conjunto SEPLAN - CAB comunica aos interessados que o objeto do Pregão Eletrônico Nº 15/2017, para o Lote I foi Adjudicado em 09/11/2017 e Homologado em 09/11/2017 em favor da empresa favor da empresa MAX COMERCIOS E SERVIÇOS DE CAMINHÕES LTDA, no valor de R$ 864.797,00 (oitocentos e sessenta e quatro mil e setecentos e noventa e sete reais).

Salvador, 10 de novembro de 2017.
WILSON JOSÉ VASCONCELOS DIAS
Diretor Executivo

PREGÃO PRESENCIAL Nº 2/2017

A Companhia de Desenvolvimento e Ação Regional - CAR, situada na Av. Luiz Viana Filho, 250, Av. II, Conjunto SEPLAN - CAB, comunica aos interessados que o Pregão Presencial nº 02/2017, que tem por objeto a contratação de empresa especializada em fornecimento de cartão magnético de refeição, em razão de problemas técnicos, fica remarcada a sessão de abertura do referido Certame para o dia 28/11/2017 às 11hs, Horário de Brasília. As alterações encontram-se disponíveis no site: www.car.ba.gov.br.

Salvador, 10 de novembro de 2017.
NADYA SOARES SILVA
Pregoeira da CPL

SECRETARIA DE INFRAESTRUTURA HÍDRICA E SANEAMENTO
EMPRESA BAIANA DE ÁGUAS E SANEAMENTO S/A

RESULTADO DE JULGAMENTO
CONCORRÊNCIA NACIONAL Nº 48/17

Objeto: execução das obras complementares de implantação do sistema de esgotamento sanitário de Ipirá. Cumpre-nos comunicar que a Comissão, resolve: DAR PROVIMENTO ao recurso interposto pela empresa Adm Engenharia Ltda. Desta forma, dar-se-á continuidade ao processo licitatório, estando convocadas as empresas habilitadas para sessão pública de abertura dos envelopes nº 02 - Preços, a realizar-se no dia 13/11/2017 às 09h, na sala de reunião da PLC.

Salvador, 10 de novembro de 2017.
VÍTOR AUGUSTO DO CARMO SOUSA
Presidente da Comissão de Licitação

SECRETARIA DE JUSTIÇA, DIREITOS HUMANOS E DESENVOLVIMENTO SOCIAL

EXTRATO DE CONTRATO Nº 68/2017

Processo: 1550170064686. Contratante: Estado da Bahia através da Secretaria de Justiça Direitos Humanos e Desenvolvimento Social/SJDHDS. Contratada: JJA EMPREENDIMENTOS ARTÍSTICOS - EIRELI - ME, CNPJ nº 18.362.283/0001-87. Objeto: prestação de serviços de Contratação de empresas especializadas na execução dos serviços inerentes a realização dos eventos do processo conferencial da Assistência Social - ano 2017. Prazo: será de 60 (sessenta) dias, a contar da data da sua assinatura. Valor Global: R$ 880.000,00 (oitocentos e oitenta mil reais); Dotação Orçamentária: Órgão/Secretaria: 12-SJDHDS; Unidade Orçamentária: 12.602 - FEAS; Unidade Gestora: 0001-FEAS; Função: 08; Subfunção: 244; Programa: 215; Projeto/Atividade:2284/6933; Território/ Região: 9900/7800; Elemento de Despesas: 3.3.90.39.00; Fonte: 0.111 / 0.311; Tipo de Recurso: 1. Amparo Legal: Lei Federal nº 8.666/93.

EXTRATO DE CONTRATO Nº 69/2017

Processo: 1550170064686. Contratante: Estado da Bahia através da Secretaria de Justiça Direitos Humanos e Desenvolvimento Social/SJDHDS. Contratada: VITÓRIA VIAGENS TURISMO E EVENTOS LTDA; CNPJ nº 11.903.009/0001-29. Objeto: prestação de serviços de Contratação de empresas especializadas na execução dos serviços inerentes a realização dos eventos do processo conferencial da Assistência Social - ano 2017. Prazo: será de 60 (sessenta) dias, a contar da data da sua assinatura. Valor Global: R$ 249.200,00(duzentos e quarenta e nove mil e duzentos reais); Dotação Orçamentária: Órgão/Secretaria: 12-SJDHDS; Unidade Orçamentária: 12.602 - FEAS; Unidade Gestora: 0001-FEAS; Função: 08; Subfunção: 244; Programa: 215; Projeto/Atividade:2284/6933; Território/ Região: 9900/7800; Elemento de Despesas: 3.3.90.39.00; Fonte: 0.111 / 0.311; Tipo de Recurso: 1. Amparo Legal: Lei Federal nº 8.666/93.

EXTRATO DE CONTRATO Nº 70/2017

Processo: 1550170064686. Contratante: Estado da Bahia através da Secretaria de Justiça Direitos Humanos e Desenvolvimento Social/SJDHDS. Contratada: FORT CAR TURISMO LTDA - EPP; CNPJ nº 05.066.377/0001-67. Objeto: prestação de serviços de Contratação de empresas especializadas na execução dos serviços inerentes a realização dos eventos do processo conferencial da Assistência Social - ano 2017. Prazo: será de 60 (sessenta) dias, a contar da data da sua assinatura. Valor Global: R$ R$ 31.400,00 (trinta e um mil, quatrocentos reais); Dotação Orçamentária: Órgão/Secretaria: 12-SJDHDS; Unidade Orçamentária: 12.602 - FEAS; Unidade Gestora: 0001-FEAS; Função: 08; Subfunção: 244; Programa: 215; Projeto/Atividade:2284/6933; Território/ Região: 9900/7800; Elemento de Despesas: 3.3.90.39.00; Fonte: 0.111 / 0.311; Tipo de Recurso: 1. Amparo Legal: Lei Federal nº 8.666/93.

GOVERNO DO ESTADO DO CEARÁ
CASA CIVIL

AVISOS DE LICITAÇÃO
PREGÃO ELETRÔNICO Nº 20170822

A Secretaria da Casa Civil torna público a REMARCAÇÃO do Pregão Eletrônico nº 20170822, de interesse da Secretaria da Saúde - SESA, cujo OBJETO é: Registro de Preços para futuras e eventuais Aquisições de Gêneros Alimentícios (Pães e Farinha), para atender a demanda das unidades da rede sesa. MOTIVO: Alterações no Edital. RECEBIMENTO DAS PROPOSTAS VIRTUAIS: No endereço www.comprasnet.gov.br, através do Nº 8222017, até o dia 27/11/2017, às 15h30min (Horário de Brasília-DF). OBTENÇÃO DO EDITAL: No endereço eletrônico acima ou no site www.seplag.ce.gov.br

Fortaleza-CE, 9 de novembro de 2017.
CARLOS ALBERTO COELHO LEITÃO
Pregoeiro

PREGÃO ELETRÔNICO Nº 20171264

A Secretaria da Casa Civil torna público o Pregão Eletrônico Nº 20171264 de interesse da Secretaria da Saúde - SESA, cujo OBJETO é: Registro de Preço para futuras e eventuais aquisições de Material Odontológico, conforme especificações contidas no Edital e seus Anexos. RECEBIMENTO DAS PROPOSTAS VIRTUAIS: No endereço www.comprasnet.gov.br, através do Nº 12642017, até o dia 27/11/2017, às 10h (Horário de Brasília-DF). OBTENÇÃO DO EDITAL: No endereço eletrônico acima ou no site www.seplag.ce.gov.br

Fortaleza-CE, 9 de novembro de 2017.
VALDA FARIAS MAGALHÃES
Pregoeira

PREGÃO ELETRÔNICO Nº 20171223

A Secretaria da Casa Civil torna público o Pregão Eletrônico Nº 20171223 de interesse da Secretaria da Saúde - SESA, cujo OBJETO é: Registro de Preços para futuras e eventuais aquisições de Material de Laboratório (reagentes para imunohematologia), com fornecimento de equipamentos em regime de comodato, conforme especificações contidas no Edital e seus Anexos. RECEBIMENTO DAS PROPOSTAS VIRTUAIS: No endereço www.comprasnet.gov.br, através do Nº 12232017, até o dia 27/11/2017, às 10h30min (Horário de Brasília-DF). OBTENÇÃO DO EDITAL: No endereço eletrônico acima ou no site www.seplag.ce.gov.br

Fortaleza-CE, 9 de novembro de 2017.
RAIMUNDO VIEIRA COUTINHO
Pregoeiro

PREGÃO ELETRÔNICO Nº 20171273

A Secretaria da Casa Civil torna público o Pregão Eletrônico Nº 20171273 de interesse da Secretaria da Saúde - SESA, cujo OBJETO é: Registro de Preço para futuras e eventuais aquisições de Material Médico Hospitalar (Stents Coronários Farmacológicos), conforme especificações contidas no Edital e seus Anexos. RECEBIMENTO DAS PROPOSTAS VIRTUAIS: No endereço www.comprasnet.gov.br, através do Nº 12732017, até o dia 27/11/2017, às 9h30min (Horário de Brasília-DF).

OBTENÇÃO DO EDITAL: No endereço eletrônico acima ou no site www.seplag.ce.gov.br

Fortalez-CE, 9 de novembro de 2017.
RAIMUNDO VIEIRA COUTINHO
Pregoeiro

PREGÃO ELETRÔNICO Nº 20171274

A Secretaria da Casa Civil torna público o Pregão Eletrônico Nº 20171274 de interesse da Secretaria da Saúde - SESA, cujo OBJETO é: Registro de Preços para futuras e eventuais aquisições de Material Odontológico (broca), conforme especificações contidas no Edital e seus Anexos. RECEBIMENTO DAS PROPOSTAS VIRTUAIS: No endereço www.comprasnet.gov.br, através do Nº 12742017, até o dia 27/11/2017, às 9h30min (Horário de Brasília-DF). OBTENÇÃO DO EDITAL: No endereço eletrônico acima ou no site www.seplag.ce.gov.br

Fortaleza-CE, 9 de novembro de 2017
MURILO LOBO DE QUEIROZ
Pregoeiro

PREGÃO ELETRÔNICO Nº 20171228

A Secretaria da Casa Civil torna público o Pregão Eletrônico Nº 20171228 de interesse da Secretaria da Saúde - SESA, cujo OBJETO é: Registro de Preço para futuras e eventuais aquisições de Material Odontológico (diversos), visando atender a necessidade de abastecimento das Unidades de Saúde do Estado, conforme especificações contidas no Edital e seus Anexos. RECEBIMENTO DAS PROPOSTAS VIRTUAIS: No endereço www.comprasnet.gov.br, através do Nº 12282017, até o dia 27/11/2017, às 10h (Horário de Brasília-DF). OBTENÇÃO DO EDITAL: No endereço eletrônico acima ou no site www.seplag.ce.gov.br

Fortaleza-CE, 9 de novembro de 2017.
NEILIE DE SOUZA LIMA
Pregoeira

PREGÃO ELETRÔNICO Nº 20171216

A Secretaria da Casa Civil torna público o Pregão Eletrônico Nº 20171216 de interesse da Secretaria da Saúde - SESA, cujo OBJETO é: Contratação de Serviços de manutenção preventiva, corretiva com reposição de peças e calibração em 07(sete) monitores multiparamétricos marca Omnimed, instalado no Hospital São José, conforme especificações contidas no Edital e seus Anexos. RECEBIMENTO DAS PROPOSTAS VIRTUAIS: No endereço www.comprasnet.gov.br, através do Nº 12162017,

até o dia 27/11/2017, às 9h30min (Horário de Brasília-DF). OBTENÇÃO DO EDITAL: No endereço eletrônico acima ou no site www.seplag.ce.gov.br

Fortaleza-CE, 9 de novembro de 2017.
JANES VALTER NOBRE RABELO
Pregoeiro

PREGÃO ELETRÔNICO Nº 20171235

A Secretaria da Casa Civil torna público o Pregão Eletrônico Nº 20171235 de interesse da Secretaria da Saúde - SESA, cujo OBJETO é: Serviço de fornecimento de alimentação hospitalar, do Hospital Geral César Cals de Oliveira - HGCC, pelo período de 12 (doze) meses, conforme especificações contidas no Edital e seus Anexos. RECEBIMENTO DAS PROPOSTAS VIRTUAIS: No endereço www.comprasnet.gov.br, através do Nº 12352017, até o dia 27/11/2017, às 9h30min (Horário de Brasília-DF). OBTENÇÃO DO EDITAL: No endereço eletrônico acima ou no site www.seplag.ce.gov.br

Fortaleza-CE, 9 de novembro de 2017.
JOSÉ EDSON BEZERRA
Pregoeiro

PREGÃO ELETRÔNICO Nº 20171240

A Secretaria da Casa Civil torna público o Pregão Eletrônico Nº 20171240 de interesse da Secretaria da Saúde - SESA, cujo OBJETO é: Registro de Preços para futuras e eventuais aquisições de reagentes para realização de exames Imunohematológicos: Tipagem ABO + RhD, Pesquisa de D fraco, fenotipagem RH, Kell e pesquisa de anticorpos irregulares para o HEMOCE/SESA, com equipamentos em comodato, conforme especificações contidas no Edital e seus Anexos. RECEBIMENTO DAS PROPOSTAS VIRTUAIS: No endereço www.comprasnet.gov.br, através do Nº 12402017, até o dia 27/11/2017, às 11h (Horário de Brasília-DF). OBTENÇÃO DO EDITAL: No endereço eletrônico acima ou no site www.seplag.ce.gov.br

Fortaleza-CE, 9 de novembro de 2017.
FRANCISCO WAGNER DE SOUSA VERAS
Pregoeiro

AVISO DE MANIFESTAÇÃO DE INTERESSE Nº 20170012

A Secretaria da Casa Civil torna público a Manifestação de Interesse nº 20170012 de interesse da SECRETARIA DAS CIDADES - SCIDADES/CE, cujo OBJETO é a Contratação de consultoria especializada para desenvolvimento de modelos de gestão das Centrais Municipais de Reciclagem a serem implantadas nas regiões do Vale do Acaraú e Vale do Jaguaribe do Estado do Ceará, com o objetivo de propor estratégias de gestão e operação aplicáveis às Centrais Municipais de Reciclagem dos consórcios para gestão integrada de resíduos sólidos COMARES-UL e CGIRS-RMS, a fim de que tenham competência administrativa para otimizar o uso de seus recursos financeiros, materiais, humanos e tecnológicos, considerando as perspectivas de atuação desses empreendimentos no setor de reciclagem municipal e regional em que serão inseridos. Os recursos são provenientes do Banco Interamericano de Desenvolvimento (BID) - ACORDO DE EMPRÉSTIMO Nº 2826/OC-BR para financiar o Programa de Desenvolvimento Urbano de Polos Regionais - Vale do Jaguaribe e Vale do Acaraú, e pretende aplicar parte dos recursos do

empréstimo para a seleção e contratação de serviços de consultoria. As empresas de Consultoria habilitadas a manifestarem interesse em relação à prestação dos serviços solicitados, além de apresentarem suas informações cadastrais (razão social, nome de fantasia, endereço completo, fone, fax, e-mail, etc.), deverão fornecer informações que demonstrem suas qualificações para executar os serviços, mediante a apresentação do portfólio por meio de folhetos, brochuras, devendo constar a descrição de serviços similares realizados, experiência em condições semelhantes, disponibilidade de profissionais da equipe técnica com conhecimentos necessários, comprovados por meio de seus currículos e/ou descrição dos respectivos perfis e aptidão técnica para o trabalho, etc.). A Manifestação de Interesse não pressupõe qualquer compromisso de contratação. A empresa/instituição de consultoria será selecionada de acordo com os procedimentos previstos nas Políticas para Seleção e Contratação de Consultores Financiados pelo Banco Interamericano de Desenvolvimento GN-2350-9, disponibilizadas no site: www.iadb.org. As empresas poderão associar-se com outras empresas na forma de uma joint venture ou por meio de

subcontrato para melhorar as suas qualificações. Para efeito a formação da lista curta, a nacionalidade de uma empresa é a do país em que está legalmente constituída ou incorporada e, no caso de joint venture, será considerada a nacionalidade da empresa designada como representante. A empresa será selecionada de acordo com o método de Seleção Baseada nas Qualificações do Consultor (SQC) definido nas Políticas. Este Aviso encontra-se disponível no endereço eletrônico: www.seplag.ce.gov.br. Os Termos de Referência somente serão disponibilizados posteriormente com a Solicitação de Propostas - SDP. As empresas de consultoria interessadas poderão obter informações adicionais na Comissão Especial de Licitação 04 - CEL 04, das 8:00h às 12:00h e das 14:00h às 18:00h, de segunda a sexta-feira, por meio do telefone nº 55(85)3459- 63.79, ou ainda pelo email: cel04@pge.ce.gov.br . As Manifestações de Interesse deverão ser endereçadas à Comissão Especial de Licitação 04 (CEL 04) e entregues pessoalmente ou enviadas, por Correio/SEDEX para o endereço adiante indicado, ou ainda enviadas para o e-mail: cel04@pge.ce.gov.br, nos formatos odt, doc, pdf, xls, dwg ou jpg, podendo os arquivos serem subdivididos, não ultrapassando o tamanho máximo de 6MB até às 15h (quinze) horas do dia 30 de novembro de 2017. Endereço: MANIFESTAÇÃO DE INTERESSE Nº 20170012/CEL04/ SCIDADES Central de Licitações do Estado do Ceará - Comissão Especial de Licitação 04 - CEL 04 Centro Administrativo Bárbara de Alencar - Av. Dr. José Martins Rodrigues, 150 - CEP 60811- 520 Bairro Edson Queiroz - Fortaleza - Ceará - Brasil.

Fortaleza-CE, 9 de novembro de 2017.
FERNANDO ANTÔNIO PEROBA GRANGEIRO
Presidente da Cel 04

AVISO DE MANIFESTAÇÃO DE INTERESSE Nº 20170013

A Secretaria da Casa Civil torna público a Manifestação de Interesse nº 20170013 de interesse da SECRETARIA DAS CIDADES - SCIDADES/CE, cujo OBJETO é a Contratação de serviços de consultoria (pessoa jurídica) para a Organização e Formalização de Associação e/ou Cooperativa dos catadores dos municípios beneficiados no Programa de Desenvolvimento Urbano de Polos Regionais - Vale do Jaguaribe e Vale do Acaraú, com objetivo de organizar por meio da constituição de associações e/ou cooperativas os catadores dos municípios beneficiados com Programa, bem como assessorá-los visando à sustentabilidade das cooperativas, melhorando as condições de trabalho e qualidade de vida dos beneficiados.. Os recursos são provenientes do Banco Interamericano de Desenvolvimento (BID) - ACORDO DE EMPRÉSTIMO Nº 2826/OC-BR para financiar o Programa de Desenvolvimento Urbano de Polos Regionais - Vale do Jaguaribe e Vale do Acaraú, e pretende aplicar parte dos recursos do empréstimo para a seleção e contratação de serviços de consultoria. As empresas de Consultoria habilitadas a manifestarem interesse em relação à prestação dos serviços solicitados, além de apresentarem suas informações cadastrais (razão social, nome de fantasia, endereço completo, fone, fax, e-mail, etc.), deverão fornecer informações que demonstrem suas qualificações para executar os serviços, mediante a apresentação do portfólio por meio de folhetos, brochuras, devendo constar a descrição de serviços similares realizados, experiência em condições semelhantes, disponibilidade de profissionais da equipe técnica com conhecimentos necessários, comprovados por meio de seus currículos e/ou descrição dos respectivos perfis e aptidão técnica para o trabalho, etc.). A Manifestação de Interesse não pressupõe qualquer compromisso de contratação. A empresa/instituição de consultoria será selecionada de acordo com os procedimentos previstos nas Políticas para Seleção e Contratação de Consultores Financiados pelo Banco Interamericano de Desenvolvimento GN-2350-9, disponibilizadas no site: www.iadb.org. As empresas poderão associar-se com outras empresas na forma de uma joint venture ou por meio de

subcontrato para melhorar as suas qualificações. Para efeito a formação da lista curta, a nacionalidade de uma empresa é a do país em que está legalmente constituída ou incorporada e, no caso de joint venture, será considerada a nacionalidade da empresa designada como representante. A empresa será selecionada de acordo com o método de Seleção Baseada nas Qualificações do Consultor (SQC) definido nas Políticas. Este Aviso encontra-se disponível no endereço eletrônico: www.seplag.ce.gov.br. Os Termos de Referência somente serão disponibilizados posteriormente com a Solicitação de Propostas - SDP. As empresas de consultoria interessadas poderão obter informações adicionais na Comissão Especial de Licitação 04 - CEL 04, das 8:00h às 12:00h e das 14:00h às 18:00h, de segunda a sexta-feira, por meio do telefone nº 55(85)3459- 63.79, ou ainda pelo email: cel04@pge.ce.gov.br . As Manifestações de Interesse deverão ser endereçadas à Comissão Especial de Licitação 04 (CEL 04) e entregues pessoalmente ou enviadas, por Correio/SEDEX para o endereço adiante indicado, ou ainda enviadas para o e-mail: cel04@pge.ce.gov.br, nos formatos odt, doc, pdf, xls, dwg ou jpg, podendo os arquivos serem subdivididos, não ultrapassando o tamanho máximo de 6MB até às 16h (dezesseis) horas do dia 30 de novembro de 2017. Endereço: MANIFESTAÇÃO DE INTERESSE Nº 20170013 /CEL04/ SCIDADES Central de Licitações do Estado do Ceará - Comissão Especial de Licitação 04 - CEL 04 Centro Administrativo Bárbara de Alencar - Av. Dr. José Martins Rodrigues, 150 - CEP 60811- 520 Bairro Edson

Queiroz - Fortaleza - Ceará - Brasil.

Fortaleza-CE, 9 de novembro de 2017.
FERNANDO ANTÔNIO PEROBA GRANGEIRO
Presidente da Cel 04

RESULTADO DE JULGAMENTO
CONCORRÊNCIA PÚBLICA INTERNACIONAL Nº 20160011

A SECRETARIA DA CASA CIVIL, em cumprimento ao § 1º do artigo 109 da Lei 8.666/93, torna público o Aviso de Julgamento da Fase de Propostas Comerciais, da Concorrência Pública Internacional n° 20160011, de interesse da Secretaria do Turismo - SETUR, cujo objeto é a CONTRATAÇÃO DE EMPRESA PARA SUPERVISIONAR A EXECUÇÃO DAS OBRAS CONSTANTES DO PROGRAMA DE VALORIZAÇÃO DA INFRAESTRUTURA TURÍSTICA DO LITORAL OESTE - PROINFTUR, comunicando aos licitantes e demais interessados na referida Concorrência que após a análise das propostas comerciais, foi divulgado na sessão pública realizada em 08/11/2017, o seguinte resultado: Empresa Classificada como VENCEDORA - ASSIST CONSULTORES ASSOCIADOS LTDA, com o Valor Global de R$10.190.980,54 e Avaliação Final 97,60; Empresa Classificada em 2° LUGAR - MAIA MELO ENGENHARIA LTDA, com o Valor Global de R$7.879.266,34 e Avaliação Final 95,20; Empresa Classificada em 2° LUGAR - ARCADIS LOGOS S.A., com o Valor Global de R$9.241.999,20 e Avaliação Final 95,20; Empresa Classificada em 2° LUGAR - SGS ENGER ENGENHARIA LTDA, com o Valor Global de R$10.244.368,04 e Avaliação Final 95,20; Consórcio Classificado em 3° LUGAR - SC/LITORAL OESTE (SETEC HIDROBRASILEIRA OBRAS E PROJETOS LTDA e COMOL - CONSTRUÇÕES E CONSULTORIA MOREIRA LIMA LTDA), com o Valor Global de R$9.569.096,08 e Avaliação Final 94,00; Empresa Classificada em 4° LUGAR - JM ENGENHEIROS CONSULTORES LTDA, com o Valor Global de R$9.024.921,82 e Avaliação Final 92,80; Empresa Classificada em 4° LUGAR - CONCREMAT ENGENHARIA E TECNOLOGIA S/A, com o Valor Global de R$9.788.921,25 e Avaliação Final 92,80; e Empresa Classificada em 5° LUGAR - DUCTOR IMPLANTAÇÃO DE PROJETOS LTDA, com o Valor Global de R$9.997.769,74 e Avaliação Final 91,00. Foram feitas correções de soma e multiplicação nas propostas comerciais das empresas MAIA MELO ENGENHARIA LTDA e CONCREMAT ENGENHARIA E TECNOLOGIA S/A, com base no subitem 9.14 do Edital. O exame das propostas comerciais apresentadas, as apurações das pontuações dos preços e avaliação final das notas classificatórias estão dispostas no Relatório de Análise das Propostas Comerciais e Avaliação Final expedido pela Secretaria do Turismo. Diante dos empates verificados nas pontuações entre as proponentes ARCADIS LOGOS S.A., MAIA MELO ENGENHARIA LTDA e SGS ENGER ENGENHARIA LTDA, em 2° lugar e CONCREMAT ENGENHARIA E TECNOLOGIA S/A e JM ENGENHEIROS CONSULTORES LTDA, em 4º lugar, a Comissão Central de Concorrências, na sessão pública realizada em 08/11/2017, realizou sorteio para definição da classificação final, com base no subitem 9.17 do Edital, passando para a seguinte classificação: Empresa Classificada como VENCEDORA - ASSIST CONSULTORES ASSOCIADOS LTDA, com o Valor Global de R$10.190.980,54 e Avaliação Final 97,60; Empresa Classificada em 2° LUGAR - SGS ENGER ENGENHARIA LTDA, com o Valor Global de R$10.244.368,04 e Avaliação Final 95,20; Empresa Classificada em 3° LUGAR - MAIA MELO ENGENHARIA LTDA, com o Valor Global de R$7.879.266,34 e Avaliação Final 95,20; Empresa Classificada em 4° LUGAR - ARCADIS LOGOS S.A., com o Valor Global de R$9.241.999,20 e Avaliação Final 95,20; Consórcio Classificado em 5° LUGAR - SC/LITORAL OESTE (SETEC HIDROBRASILEIRA OBRAS E PROJETOS LTDA e COMOL - CONSTRUÇÕES E CONSULTORIA MOREIRA LIMA LTDA), com o Valor Global de R$9.569.096,08 e Avaliação Final 94,00; Empresa Classificada em 6° LUGAR - JM ENGENHEIROS CONSULTORES LTDA, com o Valor Global de R$9.024.921,82 e Avaliação Final 92,80; Empresa Classificada em 7° LUGAR - CONCREMAT ENGENHARIA E TECNOLOGIA S/A, com o Valor Global de R$9.788.921,25 e Avaliação Final 92,80; e Empresa Classificada em 8° LUGAR - DUCTOR IMPLANTAÇÃO DE PROJETOS LTDA, com o Valor Global de R$9.997.769,74 e Avaliação Final 91,00. A ata da sessão pública que divulgou este resultado encontra-se disponível no site www.pge.ce.gov.br. Fica aberto o prazo recursal conforme legislação vigente.

Fortaleza-CE, 8 de novembro de 2017.
MARIA BETÂNIA SABOIA COSTA
Vice Presidente da CCC

GOVERNO DO ESTADO DO ESPÍRITO SANTO
COMPANHIA ESPÍRITO SANTENSE DE SANEAMENTO

EXTRATO DE CONTRATO Nº 196/2017

CONTRATANTE:
Companhia Espírito Santense de Saneamento - CESAN.
CONTRATADA:
Restor Comércio e Manutenção de Equipamentos Eletromecânica Ltda.
OBJETO:
Execução das obras e serviços relativos à complementação do Sistema de Abastecimento de Água de Nova Rosa da Penha, do município de Cariacica, no Estado do Espírito Santo.
VALOR:
R$ 3.459.671,70 (três milhões, quatrocentos e cinquenta e nove mil, seiscentos e setenta e um reais e setenta centavos).
PRAZO:
12 (doze) meses
FONTE DE RECURSOS:
OGU, conforme Termo de Compromisso nº 0350.819-82 e Código do Empreendimento A.CAR.OG.16.03
REF: Edital de Concorrência n° 005/2017 - CESAN
Processo nº 2017.011266

GOVERNO DO ESTADO DE GOIÁS
SECRETARIA DA MULHER, DO DESENVOLVIMENTO SOCIAL, DA IGUALDADE RACIAL, DOS DIREITOS HUMANOS E DO TRABALHO

AVISO DE LICITAÇÃO
PREGÃO ELETRÔNICO Nº 57/17-SEMDIT

A Secretaria de Estado da Mulher, do Desenvolvimento Social, da Igualdade Racial, dos Direitos Humanos e do Trabalho, com sede na Av. Universitária n.609, Setor Universitário, Goiânia-GO, através de sua Secretária, torna público o procedimento licitatório a ser realizado pela Pregoeira Kátia Maria Ribeiro, destinado à contratação de pessoa jurídica para fornecer alimentação aos participantes dos eventos realizados pela Superintendência de Gestão do Sistema Único de Assistência Social, por um período de 12 (doze) meses, de acordo com as condições e especificações estabelecidas no edital e seus anexos, a ser realizado em sessão pública eletrônica em 27 de novembro de 2017, às 09:00 horas (horário de Brasília), pelo site www.comprasnet.go.gov.br, oriundo do processo n.201710319002661. Licitação destinada à ampla participação. O edital encontrar-se-á à disposição dos interessados nos sites: www.comprasnet.go.gov.br e www.secretariacidada.go.gov.br dentro do prazo legal. Dúvidas e esclarecimentos, Gerência de Licitações, Suprimentos, Contratos e Convênios (62) 3201-8684.

Em 10 de novembro de 2017.
KÁTIA MARIA RIBEIRO
Pregoeira

GOVERNO DO ESTADO DO MARANHÃO

EXTRATO DO CONTRATO DE Nº 90/2017

PROCESSO Nº 0230480/2017-SAGRIMA. CONTRATANTE: O ESTADO DO MARANHÃO por intermédio da Secretaria de Agricultura, Pecuária e Pesca-SAGRIMA. CONTRATADA: EMPRESA BAMAQ S/A BANDEIRANTES MAQUINAS E EQUIPAMENTOS. OBJETO: A aquisição de 05 (cinco) retroescavadeira tração 4x4, em conformidade com as especificações técnicas do Termo de Referência (Anexo I) do Edital do Pregão Presencial nº 64/2017-POE/MA, (SISTEMA DE REGISTRO DE PREÇOS), Ata de Registro de Preço nº 283/2017-CCL-item 11.0, da proposta apresentada e Contrato de Repasse nº 841203/2016/MAPA/CAIXA. VALOR: R$ 1.132.500,00 (Um milhão, cento e trinta e dois mil e quinhentos reais). DOTAÇÃO: UG: 130101-SAGRIMA; UO: 13101-SAGRIMA; FUNÇÃO: 20-Agricultura; SUBFUNÇÃO: 608-Promoção da Produção Agropecuária; PROGRAMA: 0582-Mais Produção e Abastecimento; AÇÃO: 4634-Promoção do Agronegócio Maranhense; FONTE: 0111553765-Recurso de Repasse da União e 5101553765- Contrapartida do Tesouro do Estado; ND: 449052; PI: INFRALOGIST; NE: 2017NE00578,2017NE577,2017NE00576 e 2017NE575. PRAZO DE VIGÊNCIA: O presente Contrato entrará em vigor na data da sua assinatura e findará em 31/12/2017, condicionando sua eficácia à publicação no Diário Oficial do Estado e Diário Oficial da União. DATA DA ASSINATURA: 07/11/2017. FUNDAMENTO LEGAL: Lei Federal Nº 10.520/2002, Decreto Federal Nº 3.555/2000, Lei Complementar Nº 123/2006, alterada pela Lei Complementar Nº 147/14, e do Decreto Estadual Nº 31.553/16, aplicando subsidiariamente, a Lei Nº 8.666/93 e demais normas regulamentares pertinentes a espécie. SIGNATÁRIOS: JOSÉ EDJAHILSON - Subsecretário de Estado da Agricultura, Pecuária e Pesca-SAGRIMA e MAXIMINO PINTO RODRIGUES, CLEMENTE DE FARIA JÚNIOR - representantes legais da Empresa BAMAQ S/A BANDEIRANTES MAQUINAS E EQUIPAMENTOS.
São Luís, 08 de novembro de 2017.

EXTRATO DO 4º TERMO ADITIVO AO CONTRATO Nº 12/2013/SETRES/MA

Espécie: 4º Termo Aditivo ao CONTRATO Nº 12/2013, Processo Administrativo nº 226214//2017, firmado entre a Secretaria de Estado do Trabalho e da Economia Solidária (SETRES) e a - TELEMAR NORTE LESTE S/A; Objeto: prorrogação da vigência. Vigência:

prorrogada a vigência do contrato por mais 12 (doze) meses, a contar do dia 16.10.2017. Data de Assinatura: 16/10/2017; Fundamento Legal: às normas da Lei n.º 8.666, de 21 de junho de 1993. Signatários: Julião Amin Castro, de CPF nº: 012.389.493-04, Secretário de Estado do Trabalho e da Economia Solidária - e José Joaquim Mendes Sampaio, inscrito no de CPF nº. 100.107.228-66 e , Patrícia Muniz Aires Silva de CPF nº. 515.627.663-68, representantes legais da TELEMAR NORTE LESTE S/A. Assessoria Jurídico/SETRES.

AVISO DE ADJUDICAÇÃO E HOMOLOGAÇÃO
PREGÃO ELETRÔNICO Nº 16/2017-PO/SEDUC UASG 925984

PROCESSO ADMINISTRATIVO Nº 28.553/2017- SEDUC/MA
Objeto: Constitui o objeto do presente instrumento aquisição de materiais de expediente/consumo, para execução da ação de Apoiar os Centros Públicos de Produção de Material Didático Acessível, na produção de livros digitais acessíveis e complementos em Braille para estudantes com deficiência visual matriculados nos / anos finais do ensino fundamental das escolas públicas de educação básica, através da Secretaria de Estado da Educação - SEDUC/MA, conforme condições e especificações contidas no Anexo I - Termo de Referência. Resultado: Adjudicado e Homologado às empresas SUE-ELLEN M P DOS SANTOS - ME, CNPJ Nº 17.754.712/0001-07, ITEM 10, pelo valor total de R$ 2.124,50 (dois mil, cento e vinte quatro reais e cinquenta centavos) e RAPHAEL SILVA ARAUJO - ME, CNPJ Nº 24.884.690/0001-57, ITEM 12, pelo valor total de R$ 661,90 (seiscentos e sessenta e um reais e noventa centavos) e os ITENS 01, 02, 03, 04, 05, 06, 07, 08, 09 e 11 - CANCELADOS, conforme Ata da Sessão. PERFAZENDO O VALOR DE R$ 2.786,40 (dois mil setecentos e oitenta e seis reais e quarenta centavos).
Homologante: FELIPE COSTA CAMARÃO, Secretário de Estado da Educação do Maranhão, na data de 07/11/2017.

São Luís-MA, 7 de novembro de 2017.
LAUREEN SILVA FERNANDES DIAS
Pregoeira

RESULTADO DE CLASSIFICAÇÃO
CONCORRÊNCIA PÚBLICA Nº 51/2017 - CSL/SINFRA

PROCESSO ADMINISTRATIVO Nº 46931/2017 - SINFRA
A COMISSÃO SETORIAL DE LICITAÇÃO - CSL da SECRETARIA DE ESTADO DE INFRAESTRUTURA - SINFRA, torna público o julgamento das Propostas de Preços após Recurso da licitação em referência, cujo objeto é a CONTRATAÇÃO DE EMPRESA ESPECIALIZADA PARA CONSTRUÇÃO DE ESCOLA COM 02 (DUAS) SALAS NOS MUNICÍPIOS DE ARAME- ITAIPAVA DO GRAJAÚ - MA, de interesse desta Secretaria, ficando assim a classificação:

CLASSIFICAÇÃO	LICITANTE	PREÇO GLOBAL
1º	PLENA SERVIÇOS EIRELI.	R$ 1.792.150,84
2°	RDC CONSTRUTORA E EMPREENDIMENTOS EIRELI. E.P.P.	R$ 1.900.848,80
3°	EMOE Engenharia Ltda. EPP	R$ 1.917.463,71
4º	CONSTRUTORA DUX LTDA.-ME	R$ 1.950.581,31

Sendo desclassificada a proposta da empresa CONSTRUTORA J.R.L. IGARAPÉ LTDA e mantendo desclassificadas as propostas das empresas PAVIRROL ENGENHARIA LTDA e PLAZA CONSTRUTORA LTDA.-EPP, por conterem vícios na sua elaboração.

São Luís, 8 de novembro de 2017.
ROSANE MARIA DE CARVALHO RAMOS
Presidente da Comissão

RESULTADOS DE HABILITAÇÃO
CONCORRÊNCIA PÚBLICA Nº 104/2017 - CSL/SINFRA

PROCESSO ADMINISTRATIVO Nº 171229/2017 - SINFRA
Comissão Setorial de Licitação da Secretaria de Estado de Infraestrutura - SINFRA torna público o resultado de habilitação da CONCORRÊNCIA PÚBLICA N.º 104/2017, cujo objeto é a CONTRATAÇÃO DE EMPRESA ESPECIALIZADA PARA CONSTRUÇÃO DE ESCOLAS COM 04 (QUATRO) SALAS NOS MUNICÍPIOS DE GOVERNADOR NEWTON BELO E SÃO JOÃO DO CARÚ - MA, que após análise, a Comissão declarou HABILITADAS as empresas MAK ENGENHARIA COMÉRCIO EIRELI - EPP, PAVIRROL ENGENHARIA LTDA, CONSTRUTORA J.R.L. IGARAPÉ LTDA. e ANDRADE VARIEDADES E CONSTRUÇÃO. e INABILITADAS as empresas EEMA - EMPREENDIMENTOS DE ENGENHARIA DO MARANHÃO LTDA., RESENDE ENGENHARIA LTDA - ME. E MP EMPREENDIMENTOS LTDA.; conforme ATA DE SESSÃO constante nos autos. Comunica ainda, que o processo encontra-se com vistas no prazo de 05 (cinco) dias úteis a contar da publicação desta no Diário Oficial do Estado e Diário Oficial da União, para, querendo, apresentar Recurso Administrativo, de acordo com o Art. 109, inciso I, alínea "a", da Lei Federal n° 8.666/93.

TOMADA DE PREÇOS Nº 19/2017 - CSL/SINFRA

PROCESSO ADMINISTRATIVO Nº 101497/2017 - SINFRA
A Comissão Setorial de Licitação da Secretaria de Estado de Infraestrutura - SINFRA torna público o resultado de habilitação da TOMADA DE PREÇOS Nº 19/2017, cujo objeto é a CONTRATAÇÃO DE EMPRESA ESPECIALIZADA PARA CONCLUSÃO DE CONSTRUÇÃO DE ESCOLA COM 06 (SEIS) SALAS DE AULA, NO MUNICÍPIO DE MATÕES DO NORTE/MA., que após análise, a Comissão declarou HABILITADAS as empresas CONPAC CONSTRUÇÕES E CONSULTORIA LTDA - EPP. e SEBASTIÃO PEREIRA FERREIRA JÚNIOR - ME. e INABILITADAS as empresas ALENCAR CONSTRUÇÕES COMÉRCIO LTDA., EEMA - EMPREENDIMENTOS DE ENGENHARIA DO MARANHÃO LTDA - ME., VH CONSTRUÇÕES LTDA - EPP., GHR GUTERRES EIRELI - EPP., ALBATROZ CONSTRUÇÕES LTDA - ME. e NISSI CONSTRUÇÕES EIRELI., conforme relatório constante nos autos. Comunica ainda, que o processo encontra-se com vistas no prazo de 05 (cinco) dias úteis a contar da publicação desta no Diário Oficial do Estado e da União, para, querendo, apresentar Recurso Administrativo, de acordo com o Art. 109, inciso I, alínea "a", da Lei Federal n° 8.666/93.

São Luís, 8 de novembro de 2017.
ROSANE MARIA DE CARVALHO RAMOS
Presidente da Comissão

AVISO DE LICITAÇÃO
CONCORRÊNCIA Nº 127/2017 CSL/SINFRA

A COMISSÃO SETORIAL DE LICITAÇÃO - CSL/SINFRA realizará às 15:00 horas do dia 19 de dezembro de 2017, no seu Auditório, no Centro Administrativo do Estado do Maranhão, no Edifício Clodomir Millet - 1º Andar, na Avenida Jerônimo de Albuquerque, s/nº, Calhau, nesta Capital, licitação na modalidade Concorrência, do tipo Menor Preço, objetivando CONCLUSÃO DOS SERVIÇOS REMANESCENTES DA OBRA DE CONSTRUÇÃO DO HOSPITAL DO SERVIDOR, de interesse da Secretaria de Estado da Infraestrutura - SINFRA, na forma da Lei nº. 8.666/1993. Este Edital está à disposição dos interessados no site http://www.sinfra.ma.gov.br/pregoes-online/ e seus anexos na Comissão Setorial de Licitação - CSL/SINFRA, em sua sede localizada no Centro Administrativo do Estado do Maranhão, no Edifício Clodomir Millet - 1º Andar, na Avenida Jerônimo de Albuquerque, s/nº, Calhau, São Luís - MA, de segunda a sexta-feira, no horário das 14:00 às 18:00 horas, onde poderão ser consultados e obtidos gratuitamente mediante a apresentação de mídia eletrônica (pen drive, cd, dvd ou outro, entregues sem qualquer arquivo gravados). Esclarecimentos adicionais pelo telefone (98) 3218-8015 ou pelo email licitacao@sinfra.ma.gov.br.

São Luís-MA, 8 de novembro de 2017.
ROSANE DE CARVALHO RAMOS
Presidente da Comissão

GOVERNO DO ESTADO DE MINAS GERAIS
EMPRESA DE PESQUISA AGROPECUÁRIA DE MINAS GERAIS

AVISO DE HOMOLOGAÇÃO
PREGÃO ELETRÔNICO Nº 65/2017

Objeto: Veiculo tipo Camionete.
O Presidente da EPAMIG, no uso de suas atribuições, homologa o resultado do processo licitatório 3051002000117/2017 com os seguintes resultados: Lote 1: Fracassado; Ratificado em 08/11/2017.

IZABEL REGINA DA SILVA
Pregoeiro

AVISO DE HOMOLOGAÇÃO

Autorização de Fornecimento Nº 80/2017
Processo Nº 3051002000111/2017 - Base legal art. 62, § 2º, Lei Federal 8.666/93. Objeto: Armários para Bancada Contratante: EPAMIG, contratado: M.G. Campos Industria Comercio e Serv. Eireli - EPP. AF Nº 080 - ano 2017 no valor total de R$ 7.369,99 (sete mil trezentos e sessenta e nove reais e noventa e nove centavos)

RUI DA SILVA VERNEQUE
Presidente da EPAMIG

GOVERNO DO ESTADO DO PARÁ
FUNDAÇÃO CULTURAL DO ESTADO DO PARÁ

RESULTADO DE HABILITAÇÃO
CHAMAMENTO PÚBLICO Nº 12/2017

A Presidente da Fundação Cultural do Estado do Pará no uso de suas atribuições legais resolve:

Art.1º-Tornar público a relação de inscrições DEFERIDAS / HABILITADAS do Edital nº 012/2017, referente ao "CHAMAMENTO PUBLICO - PROJETO SOLDADOS DA BORRACHA", a ser divulgado no Diário Oficial da União, em consonância com o instrumento editalício supracitado, e com dados relacionados em ordem alfabética pelo nome do candidato, conforme abaixo.

SERVIÇO	NOME
Revisor de Texto	Ana Rute Santos Lima França
Pesquisador	Não houve interessado
Profissional para gravação e edição de vídeo	Lucas Araújo Costa Santos da Silva
Profissional para realização de tratamento de imagens (fotos e ilustrações)	Izabella Reis Lima Rosinaldo Pinheiro da Fonseca
Profissional para digitalização e decupagem de imagens filmadas	Kauê Pinheiro de Lima
Profissional para realização do serviço de arte final e capa de livro	Ulisses Parente Souza
Profissional para realização de projeto gráfico do livro	Luciano Alves da Silva Luana Alice Almeida Pereira Natali Tomie Ikikame Alvarenga

Art. 2º- Esta Portaria entra em vigor na data de sua publicação.

DINA MARIA CÉSAR DE OLIVEIRA

SECRETÁRIA DE ESTADO DE DESENVOLVIMENTO URBANO E OBRAS PÚBLICAS - SEDOP

AVISO DE LICITAÇÃO
CONCORRÊNCIA PÚBLICA Nº 10/2017 CPL/SEDOP

OBJETO: Contratação de empresa de engenharia para execução da conclusão da Unidade Integrada de Polícia PROPAZ - UIPP, no município de São Félix do Xingú/PA.- Data de Abertura: 12 de Dezembro de 2017- Hora 09h00min (Nove horas). - Natureza: 449051 - Fonte: 0101 (Estadual), 0130 (Federal), 0330 (Federal) - Funcional Programática: 21101. 06.181.1425.7558- Local de Abertura: Auditório da sede da Secretaria de Estado de Desenvolvimento Urbano e Obras Públicas-SEDOP, localizada na Travessa do Chaco, 2158, bairro do Marco, CEP: 66.093-542, Belém-PA - Aquisição do Edital: No site http://www.sedop.pa. gov.br/ ou na Coordenação de Licitação da SEDOP.

Belém-PA, 10 de novembro de 2017.
ARNALDO DOPAZO ANTONIO JOSÉ
Presidente da CPL

RUY KLAUTAU DE MENDONÇA
Secretário de Estado de Desenvolvimento Urbano e Obras Públicas

SECRETARIA DE ESTADO DE SEGURANÇA PÚBLICA E DEFESA SOCIAL SUPERINTENDÊNCIA DO SISTEMA PENITENCIÁRIO

AVISO DE LICITAÇÃO
PREGÃO ELETRÔNICO Nº 40/2017

Processo: 2017/406154
OBJETO: Aquisição de Materiais Permanentes para Escola de Administração Penitenciária.
Entrega do Edital: O edital encontra-se acessível nos sites: www.comprasnet.gov.br, www.compraspara.pa.gov.br e www.susipe.pa.gov.br.
Responsável pelo Certame: Walbert Fredson M. Melo
Local de Abertura: www.comprasnet.gov.br
Data da Abertura: 24/11/2017
Hora da Abertura: 10h. (Horário de Brasília)
Orçamento: Programa de Trabalho: 03.421.1425.7566
Natureza da Despesa: 449052
Fonte do Recurso: 0670000000
Origem do Recurso: FUNPEN

Belém, PA 10 de novembro de 2017.
ROSINALDO DA SILVA CONCEIÇÃO
Superintendente do Sistema Penitenciário do Estado Pará

SECRETARIA EXECUTIVA DE EDUCAÇÃO

AVISO DE LICITAÇÃO
PREGÃO ELETRÔNICO Nº 49/2017-NLIC/SEDUC

ObjetoAquisição de mobiliário (material permanente) para 50 (cinquenta) bibliotecas escolares ativas da rede pública estadual de ensino da RMB, por meio de recursos da contrapartida do BID, correspondente às demandas relativas à 2016 e 2017, a serem atendidas em 2018.
Processo nº 986.257/2016-SIIG
UASG 925315
Observação: Os interessados poderão obter o edital a partir do dia 13/11/2017, através dos sites www.comprasgovernamentais.gov.br, www.seduc.pa.gov.br e www.compraspara.pa.gov.br. Maiores informações no Núcleo de Licitação - NLIC através fone: 0xx-91-3201-

5195 / 3201-5096 ou pelos e-mails: nlic.seduc@seduc.pa.gov.br ou seduc.nlic@gmail.com
Responsável pelo certame:
Nome: Yasmhin Bernardes de Almeida Friaça
Local: www.comprasgovernamentais.gov.br
Data: 24/11/2017
Hora: 10h00min (Horário Brasileiro de Verão-HBV)
Programa de Trabalho: 16101.12.122.1416
Projeto Atividade: 7607 Produto: 3008
Natureza de Despesa: 3390.39
Fonte e Origem do Recurso: 2102004800 - Estadual
Contrato de Empréstimo 2933-OC/BR
Contrapartida do BID

Belém, 10 de novembro de 2017.
ANA CLAUDIA SERRUYA HAGE
Secretária de Estado de Educação

GOVERNO DO ESTADO DA PARAÍBA
EMPRESA ESTADUAL DE PESQUISA AGROPECUÁRIA DA PARAÍBA S/A

AVISO DE LICITAÇÃO DESERTA
CONCORRÊNCIA Nº 2/2017
3ª Convocação

REGISTRO CGE N° 17-60002-2, de 12/06/2017.

A Empresa Estadual de Pesquisa Agropecuária da Paraíba S.A - EMEPA, através da Comissão Especial de Licitação - CEL, torna público que a abertura da CONCORRÊNCIA Nº 002/2017, em 3ª convocação, do tipo maior lance, com base na Lei Federal 8.666/93 e suas alterações, cujo objetivo é a Alienação de uma área de 20 (vinte) hectares desmembrada da Estação Experimental do Abacaxi, localizada no município de Sapé-PB, realizada no dia 09/11//2017 foi considerada DESERTA, por não haver interessados. João Pessoa, 10 de novembro de 2017.

LAYSE NELYÊ MACÊDO PEDERNEIRAS
Presidente da CEL

SECRETARIA DE ESTADO DA INFRAESTRUTURA COMPANHIA DE ÁGUA E ESGOTO DA PARAÍBA - CAGEPA

AVISO DE LICITAÇÃO
PREGÃO PRESENCIAL Nº 49/2017

A Companhia de Água e Esgotos da Paraíba - CAGEPA, através do(a) Pregoeiro(a), torna público que no dia 30 de novembro de 2017, às 09:00 horas (horário local), na Sala da Coordenação de Licitação da CAGEPA, realizará o Pregão Presencial nº 049/2017. Objeto: Registro de Preços para Contratação Futura de Empresa para prestação de Serviço de Locação de Veículos Tipo Pick-up, de forma continuada, destinados aos serviços administrativos e operacionais da CAGEPA. Adquirir o edital ou obter informações na Sede da CAGEPA, localizada a Rua Feliciano Cirne, 220, bairro de Jaguaribe, na cidade de João Pessoa, Estado da Paraíba. Fone/fax: (83) 3218-1292 - E-mail: pregao@cagepa.pb.gov.br. O Edital poderá ser retirado gratuitamente no site www.cagepa.pb.gov.br.

João Pessoa, 10 de novembro de 2017.
JOÃO SANTOS DE MENEZES
Pregoeiro

SECRETARIA DE ESTADO DOS RECURSOS HÍDRICOS, DO MEIO AMBIENTE E DA CIÊNCIA ETECNOLOGIA - SERHMACT.

EXTRATOS DE TERMOS ADITIVOS

Número do Registro CGE:14-01271-5 Número do Contrato: 010/2014
Contratante: SECRETARIA DE ESTADO DA INFRAESTRUTURA, DOS RECURSOS HÍDRICOS DO MEIO AMBIENTE E DA CIÊNCIA E TECNOLOGIA
Contratado: CONSTRUTORA SQUADRIUM LTDA
Nº do Aditivo: 5 Objeto do aditivo: ADITAR NO VALOR DE 8.795.774,64.
Vigência do Contrato: 3/6/2014 a 3/8/2018 Data da assinatura do aditivo: 16/10/2017

Número do Registro CGE:12-02429-5 Número do Contrato: 022/2012
Contratante: SECRETARIA DE ESTADO DA INFRAESTRUTURA, DOS RECURSOS HÍDRICOS DO MEIO AMBIENTE E DA CIÊNCIA E TECNOLOGIA
Contratado: ECOPLAN ENGENHARIA LTDA
Nº do Aditivo: 5 Objeto do aditivo: PRORROGAR VIGÊNCIA, COM REPACTUAÇÃO CONTRATUAL.
Vigência do Contrato: 6/12/2012 a 5/12/2018 Data da assinatura do aditivo: 5/11/2017

RESULTADO DE HABILITAÇÃO
CONCORRÊNCIA Nº 1/2017 CELPAC

A COMISSÃO ESPECIAL DE LICITAÇÃO, designada pelo Ato Governamental nº 1054/2014, torna público o resultado do julgamento da documentação de habilitação da licitação acima referenciada. EMPRESAS HABILITADAS: a) CONSÓRCIO PERHPB COBRAPE-NIPPON COMPOSTO PELAS EMPRESAS: CIA BRASILEIRA DE PROJETOS E EMPREENDIMENTOS e NIPPON KOEI LAC DO BRASIL LTDA, b) CONSÓRCIO RHA-ENGEVIX COMPOSTO PELAS EMPRESAS: RHA ENGENHARIA E CONSULTORIA SS LTDA EPP e ENGEVIX ENGENHARIA E PROJETOS S/A e c) IBI ENGENHARIA CONSULTIVA S/S; e EMPRESA INABILITADA: ECOPLAN ENGENHARIA LTDA. Fica designado o dia 24 de novembro de 2017, às 09h30, para abertura dos envelopes de proposta técnica, caso não ocorra interposição de recurso contra a decisão da Comissão de Licitação.

João Pessoa, 10 de novembro de 2017.
JOSÉ LUSMÁ FELIPE DOS SANTOS
Presidente da CELPAC

GOVERNO DO ESTADO DO PARANÁ
INSTITUTO PARANAENSE DE ASSISTÊNCIA TÉCNICA E EXTENSÃO RURAL - EMATER

EXTRATO DE TERMO ADITIVO Nº 1/2017

PREGÃO ELETRÔNICO Nº 036/2017 - SEAP/DEAM
Protocolo 14.867.781-6
CONTRATANTE: Instituto EMATER - Contrato 031/2017
CONTRATADO: Volkswagen do Brasil Indústria de Veículos Automotores Ltda.
PREGOEIRO: Josiane Olga Dominick Abruk Fagundes
OBJETO: Aquisição de 14 veículos
VALOR: R$ 477.652,00
RECURSOS: Fonte 281 e 250
AUTORIZAÇÃO: Fernando Ghignone - Secretário de Estado da Administração e da Previdência
DATA HOMOLOGAÇÃO 27 de Junho de 2017

EXTRATO DE TERMO ADITIVO Nº 1/2017

PREGÃO ELETRÔNICO Nº 036/2017 - SEAP/DEAM
PROTOCOLO 14.867.830-8
CONTRATANTE Instituto EMATER - Contrato 055/2017
CONTRATADO Renault do Brasil S/A.
PREGOEIRO Josiane Olga Dominick Abruk Fagundes
OBJETO Aquisição de 1 veículo - Lote 4
VALOR R$ 64.980,00
RECURSOS Fonte 281 e 250
AUTORIZAÇÃO Fernando Ghignone - Secretário de Estado da Administração e da Previdência
DATA HOMOLOGAÇÃO 27 de Junho de 2017

INSTITUTO PARANAENSE DE DESENVOLVIMENTO EDUCACIONAL

EXTRATOS DE CONTRATOS

PROTOCOLO: 14.022.257-7
CONTRATANTE: Instituto Paranaense de Desenvolvimento Educacional-FUNDEPAR
CONTRATADA: M.L.P. Gonçalves & Cia Ltda-EPP. CNPJ 09.203.950/0001-98
OBJETO: Contrato 017/17, PE 063/2016, para execução de reparos na EE do Campo São Pedro, município de Santa Izabel do Oeste/PR, com o valor total de R$ 127.040,00 (cento e vinte e sete mil e quarenta reais) com recursos da Fonte 116/SEQE.
AUTORIZADO POR: Edmundo Rodrigues da Veiga Neto
Diretor Geral / SEED - Res.1162/2015
DATA: 20/02/2017

PROTOCOLO: 14.138.272-1
CONTRATANTE: Instituto Paranaense de Desenvolvimento Educacional-FUNDEPAR
CONTRATADA: Construtora Planosul Ltda-ME. CNPJ 18.717.162/0001-00
OBJETO: Contrato 044/17, PE 091/2016, para execução de reparos na EE Professor Francisco José Perioto, município de Mandaguaçu/PR, com o valor total de R$ 110.888,65 (cento e dez mil oitocentos e oitenta e oito reais e sessenta e cinco centavos) com recursos da Fonte 116/SEQE.
AUTORIZADO POR: Edmundo Rodrigues da Veiga Neto
Diretor Geral / SEED - Res.1162/2015
DATA: 21/03/2017

PROTOCOLO: 14.042.886-8
CONTRATANTE: Instituto Paranaense de Desenvolvimento Educacional-FUNDEPAR
CONTRATADA: Construtora Águas Claras Ltda-ME. CNPJ 06.517.728/0001-71
OBJETO: Contrato 064/17, PE 119/2017, para execução de reparos na EE Regente Feijó, município de Doutor Camargo/PR, com o valor total de R$ 114.999,99 (cento e quatorze mil novecentos e noventa e nove reais e noventa e nove centavos) com recursos da Fonte 116/SEQE.
AUTORIZADO POR: Edmundo Rodrigues da Veiga Neto
Diretor Geral / SEED - Res.1162/2015
DATA: 28/06/2017

PROTOCOLO: 14.156.957-0
CONTRATANTE: Instituto Paranaense de Desenvolvimento Educacional-FUNDEPAR
CONTRATADA: Caseng Engenharia Civil Ltda. CNPJ 17.193.672/0001-63
OBJETO: Contrato 066/17, PE 197/2016, para execução de reparos e melhorias no CE do Campo João Francisco da Silva, município de Tibagi/PR, com o valor total de R$ 117.699,00 (cento e dezessete mil seiscentos e noventa e nove reais) com recursos da Fonte 116/SEQE.
AUTORIZADO POR: Edmundo Rodrigues da Veiga Neto
Diretor Geral / SEED - Res.1162/2015
DATA: 22/06/2017

PROTOCOLO: 14.141.303-1
CONTRATANTE: Instituto Paranaense de Desenvolvimento Educacional-FUNDEPAR
CONTRATADA: Rezende Engenharia Ltda-ME. CNPJ 19.781.868/0001-02
OBJETO: Contrato 074/17, PE 158/2017, para execução de reparos no CE Unidade Polo, município de Maringá/PR, com o valor total de R$ 96.488,88 (noventa e seis mil quatrocentos e oitenta e oito reais e oitenta e oito centavos) com recursos da Fonte 116/SEQE.
AUTORIZADO POR: Edmundo Rodrigues da Veiga Neto
Diretor Geral / SEED - Res.1162/2015
DATA: 26/05/2017

PROTOCOLO: 14.286.475-4
CONTRATANTE: Instituto Paranaense de Desenvolvimento Educacional-FUNDEPAR
CONTRATADA: WAM Licitações Ltda-ME. CNPJ 20.973.477/0001-60
OBJETO: Contrato 108/2017, PE 083/2017, para execução de reparos no CE Professora Elzira Correia de Sá, município de Ponta Grossa/PR, com o valor total de R$ 65.998,00 (sessenta e cinco mil novecentos e noventa e oito reais) com recursos da Fonte 116/SEQE.
AUTORIZADO POR: Edmundo Rodrigues da Veiga Neto
Diretor Geral / SEED - Res.1162/2015
DATA: 13/06/2017

PROTOCOLO: 14.022.043-4
CONTRATANTE: Instituto Paranaense de Desenvolvimento Educacional-FUNDEPAR
CONTRATADA: Proativa Construções Ltda - EPP. CNPJ nº 06.241.773/0001-46
OBJETO: Contrato 73/2017, PE 220/2017, para execução de reparos no CE Nereu Perondi, município de Ampére/PR, com o valor total de R$ 132.710,00 (cento e trinat e dois mil e setecentos e dez reais) com recursos da Fonte 116/SEQE.
AUTORIZADO POR: Edmundo Rodrigues da Veiga Neto
Diretor Geral / SEED - Res.1162/2015
DATA: 29/06/2017

PROTOCOLO: 14.265.307-9
CONTRATANTE: Instituto Paranaense de Desenvolvimento Educacional-FUNDEPAR
CONTRATADA: JRM Instalações Ltda - ME. CNPJ nº 07.721.203/0001-16
OBJETO: Contrato 76/2017, PE 226/2017, para execução de reparos e melhorias no CE Maestro Bento Mossurunga, município de Ponta Grossa/PR, com o valor total de R$ 80.550,00 (oitenta mil e quinhentos e cinquenta reais) com recursos da Fonte 116/SEQE.
AUTORIZADO POR: Edmundo Rodrigues da Veiga Neto
Diretor Geral / SEED - Res.1162/2015
DATA: 20/06/2017

SECRETARIA DE ESTADO DA EDUCAÇÃO

AVISO DE ADJUDICAÇÃO E HOMOLOGAÇÃO
PREGÃO ELETRÔNICO Nº 993/2017

Protocolo Nº 14.278.660-5 Homologo, com base no artigo 90, inciso I, da Lei Estadual nº 15.608/2007 c/c o Decreto Estadual nº 4189/2016, e ainda , com amparo da Informação nº 1457/2017 - AJ / SEED, o procedimento licitatório realizado na modalidade de Pregão Eletrônico nº 993/2017 GMS/SEED, visando à aquisição de equipamentos , ferramentas , maquinários e acessórios de proteção para serem utilizados no Centro de Referência Tecnológica da Secretaria de Estado da Educação - SEED, ADJUDICADO à empresa N.H. Neto - Comércio de Instrumentos de Medição - EPP , Lotes 02 e 04, pelo valor total de R$ 8.000,00 (oito mil reais) restando FRACASSADOS os Lotes 01, 05, 06, 07, 08, 10, 11, 12 e 15 e DESERTOS Lotes 03, 09, 13, 14 e 16.

Curitiba-PR ,8 de novembro de 2017.
EDMUNDO RODRIGUES DA VEIGA NETO
Delegação de Competência do Diretor- Geral

SECRETARIA DE ESTADO DA SAÚDE

AVISO DE LICITAÇÃO
PREGÃO ELETRÔNICO Nº 158/2017 SESA

Devolução De Prazo
AQUISIÇÃO DE APARELHO ARCO CIRÚRGICO PARA ATENDER A DEMANDA DO HOSPITAL DO TRABALHADOR, conforme especificações constantes no Anexo I deste Edital.
ABERTURA: 28/11/2017 ÀS 08:30 horas - VALOR MÁXIMO: R$ 625.620,00 - Protocolo: 14.854.459-0, Autorização: Secretário de Estado da Saúde em 02/10/2017
COMPLEMENTARES: Os interessados poderão efetuar o "download" dos Editais de Pregão Eletrônico acessando o site : www.licitacoes-e.com.br, e Editais de Pregão Presencial no site www.compraspr.pr.gov.br. Comissão Permanente De Licitação Fone 3264-6140/3263-1288/3360-6750

Curitiba, 10 de novembro de 2017.
CAETANO DA ROCHA
Coordenadoria de Licitações

GOVERNO DO ESTADO DO PIAUÍ
INSTITUTO DE ASSISTÊNCIA TÉCNICA E EXTENSÃO RURAL DO ESTADO DO PIAUÍ

EXTRATOS DE CONTRATOS

Contrato Nº 32/2017. Processo nº AA.039.1. 001410/17-72. Modalidade: Shopping. Fundamentação Legal: Lei 8.666/93 e Diretrizes do Banco Mundial. Contratante: Instituto de Assistência Técnica e Extensão Rural do Piauí - EMATER/PI; CNPJ: 06.688.451/0001-40. Contratado: Silva & Barros LTDA; CNPJ/CPF: 04.162.704/0001-11. Objeto: Serviços de Locação de 02 (dois) ônibus, conforme especificações do edital e seus anexos. Prazo de Vigência: 12 (doze) meses. Prazo de Execução: 12 (doze) meses. Assinatura: 26/11/2017. Valor: R$ 16.000,00 (dezesseis mil reais). Ação Orçamentária: 2231. Natureza de Despesa: 339039 - Locação. Fonte de Recursos: 100 - Governo do Estado. 117 - PVSA/FIDA.

Contrato Nº 34/2017. Processo nº AA.039.1.00143 3/17-01. Modalidade: Shopping. Fundamentação Legal: Lei 8.666/93 e Diretrizes do Banco Mundial. Contratante: Instituto de Assistência Técnica e Extensão Rural do Piauí - EMATER/PI; CNPJ: 06.688. 451 /0001-40. Contratado: Comercial EQIP LTDA; CNPJ/CPF: 00.113.11 0/0001-60. Objeto: Fornecimento de equipamentos de informática e mobiliário, conforme especificações do edital e seus anexos. Prazo de Vigência: 12 (doze) meses. Prazo de Execução: 12 (doze) meses. Assinatura: 06/11/2017. Valor: R$ 309.049,20 (trezentos e nove mil e quarenta e nove reais e vinte centavos). Ação Orçamentária: 2231. Natureza de Despesa: 44.90.52 - Equipamentos e mobiliário. Fonte de Recursos: 100 - Governo do Estado. 117 - PVSA/FIDA.

EXTRATO DE TERMO ADITIVO

1º aditivo ao contrato Nº 17/2016. Processo Nº AA.039.1.000912/16-33. Modalidade: Shopping. Fundamentação Legal: Lei 8.666/93 e Diretrizes do Banco Mundial. Contratante: Instituto de Assistência Técnica e Extensão Rural do Piauí - EMATER/PI; CNPJ: 06.688.451/0001-40. Contratado: LC Veículos Eireli; CNPJ/CPF: 13.118.835/0001-92. Objeto: O presente termo aditivo visa alterar a vigência do contrato nº 017/2016. Prazo de Vigência: 06 (seis) meses. Prazo de Execução: 06 (seis) meses. Assinatura: 10/10/2017. Valor: Valor mensal de R$ 5.500,00 (cinco mil e quinhentos reais). Ação Orçamentária: 2231. Natureza de Despesa: 339039 - Locação. Fonte de Recursos: 100 - Governo do Estado. 117 - PVSA/FIDA.

AVISO DE LICITAÇÃO
CARTA CONVITE Nº 5/2017

O Instituto de Assistência Técnica e Extensão Rural do Piauí - EMATER/PI, por meio da sua Comissão de Licitação, designada pela Portaria Nº 054/2016 de 29 de abril de 2016, conforme documento contido no processo administrativo nº AA.039.1.001496/17-21, torna público, para conhecimento dos interessados para realização de licitação na modalidade, Carta Convite, tipo menor preço global, em sessão pública no dia 20 de Novembro de 2017 a partir das 09:00hs (horário de Brasília), na sala de reunião da sede do EMATER/PI, objetivando a contratação de empresa de eventos para execução das atividades do Projeto Dom Helder Câmara, de acordo com edital e anexos que se encontram à disposição dos interessados no site do TCE/PI, bem como na sede do Instituto de Assistência Técnica e Extensão Rural do Piauí - EMATER/PI com a Comissão de Licitação, das 07:30 às 13:30 horas, de segunda a sexta-feira.

Teresina-PI, 9 de novembro de 2017.
MARCELO PEREIRA DA SILVA GUEDES.
Presidente da CPL

SECRETARIA DA ADMINISTRACAO E PREVIDÊNCIA DO ESTADO DO PIAUÍ

AVISO DE LICITAÇÃO
TOMADA DE PREÇOS Nº 2/2017-SEADPREV

Processo Administrativo Nº AA.002.1.006991/17-12.
A Secretaria de Estado da Administração e Previdencia - SEADPREV torna publico que realizará procedimento licitatório na modalidade Tomada de Preços n° 2/2017, OBJETO: Contratação de Empresa Para Execução de Obra Para Reforma: Serviço de Pintura, Limpeza e Retoques Nas Estruturas, Bem Como Reparação de Luminária e Instalação de Outras Com Reatores e Lâmpadas dos Blocos G, H e I do Centro Administrativo, conforme especificações técnicas, contidas nos projetos básico e executivo, Minuta do Contrato e anexos integrantes do Edital. Fonte de Recursos: 0100001001; Natureza da Despesa 339039. Regime de Empreitada Por Preço Global, TIPO: Menor Preço. DATA DA ABERTURA DAS PROPOSTAS: 06/12/2017. HORÁRIO: 9h00min (horário local), EDITAL: Disponível nos sites www.dlca.pi.gov.br. e TCE/PI. INFORMAÇÕES: Av. Pedro Freitas, s/n, 2º andar - Sala dos Pregoeiros - Centro Administrativo - Bairro São Pedro em Teresina-PI. Telefone: (86)3216-1720/1840, ramal 215, E-mail: licitacao@seadprev.pi.gov.br e magda.oliveira@seadprev.pi.gov.br.

MAGDA LOPES DE OLIVEIRA
Presidente da CPL-II

FRANCISCO JOSÉ ALVES DA SILVA
Secretário

UNIVERSIDADE ESTADUAL DO PIAUÍ

EXTRATO DE TERMO ADITIVO

Processo Administrativo Nº 14029/2017. Terceiro Termo Aditivo Ao Contrato Nº 7/2016.
CONTRATANTE: Fundação Universidade Estadual do Piaui - FUESPI. CONTRATADA: Empresa Prescott Turismo.
CLÁUSULA PRIMEIRA: DO OBJETO: Inclusão, na Cláusula Quarta, Parágrafo Único, FONTE DE RECURSO: O Convênio nº 826914/2016 - PROFLETRAS e o Convênio nº 0824049/2015 - PROEXT. CLÁUSULA SEGUNDA: DAS CLÁUSULAS DO CONTRATO Nº 007/2016: Mantidas as demais cláusulas do contrato original.

GOVERNO DO ESTADO DO RIO GRANDE DO NORTE
COMPANHIA DE ÁGUAS E ESGOTOS DO RIO GRANDE DO NORTE

AVISO DE LICITAÇÃO
CONCORRENCIA NACIONAL

Processo Licitatório N° 196/2017. Objeto: Contratação de empresa de engenharia para execução de serviços de complementares no Sistema de Abastecimento de Água de Nova Parnamirim, conforme Ordem de Licitação nº 3430/2017 - GCE/DE.
A Companhia de Águas e Esgotos do Rio Grande do Norte, através da Assessoria de Licitações e Contratos, torna público que realizará em 15 de dezembro de 2017, às 09:00 horas (horário local), licitação para o objeto acima especificado. O Edital com as especificações e seus anexos encontra-se à disposição dos interessados no site www.caern.rn.gov.br na aba transparência, no link licitações no Portal RN Compras ou na Av. Senador Salgado Filho, n.º 1555, Tirol, Natal/RN, na Assessoria de Licitações e Contratos, a partir do dia 14 de novembro de 2017, no horário das 08h00 às 11:00 e das 14:00 às 17:00 horas, até às 09:00 horas (horário local) do dia 14 de dezembro de 2017. Informações pelo telefone n.º (84) 3232-4145 ou ainda no alc@caern.com.br.

Natal-RN, 10 de novembro de 2017.
CRIZÓSTIMO FÉLIX DE LIMA SOUZA
Assessor

SECRETARIA DE ESTADO DA INFRAESTRUTURA

RESULTADO DE JULGAMENTO
NCB Nº 30/2017

Projeto Integrado de Desenvolvimento Sustentável. Processo: Nº 102098/2017-6. Objeto: Execução de obra civil, no regime de empreitada por preço global, para construção de escolas estaduais nos municípios de Ceará-Mirim, Macaíba e São Gonçalo do Amarante, no Estado do Rio Grande do Norte, por lote. Modalidade: NCB Nº 30/2017.
A Comissão Especial Mista de Aquisições e Licitações do Projeto RN Sustentável, designada pela Portaria nº 01/2017-GS/RN-SUSTENTÁVEL/SEPLAN, de 06 de fevereiro de 2017, publicada no Diário Oficial do Estado do RN (DOE), em 07 de fevereiro de 2017, torna público o resultado do julgamento do certame licitatório na modalidade LICITAÇÃO PÚBLICA NACIONAL (NCB) nº 30/2017, Processo Administrativo nº 102098/2017-6. Feito o julgamento a Comissão de Licitações resolveu declarar vencedoras do presente Certame Licitatório, as Empresas: LOTE 1: ARKO CONSTRUÇÕES LTDA. pelo valor de R$ 2.778.747,70 (dois milhões, setecentos e setenta e oito mil, setecentos e quarenta e sete reais e setenta centavos), LOTE 2: LC CONSTRUÇÕES E SERVIÇOS LTDA. pelo valor de R$ 4.386.844,19 (quatro milhões, trezentos e oitenta e seis mil, oitocentos e quarenta e quatro reais e dezenove centavos) e LOTE 3: R & R CONSTRUÇÕES LTDA. no valor de R$ 4.666.422,54 (quatro milhões, seiscentos e sessenta e seis mil, quatrocentos e vinte e dois reais e cinquenta e quatro centavos), por estarem consoante com os critérios estabelecidos nas Diretrizes para Aquisições de Bens, Obras e Serviços Técnicos, para a referida modalidade. Nada mais havendo, o Sr. Presidente deu por encerrada a sessão, lavrada a presente Ata, que depois de lida e aprovada, foi assinada pelos Membros da Comissão Especial Mista de Aquisições e Licitações do Projeto Governo Cidadão. A Ata de julgamento das Propostas apresentadas está a disposição dos interessados na sala de reuniões da Comissão Especial Mista de Aquisições e Licitações do Projeto RN Sustentável, localizada na Secretária de Estado do Planejamento e das Finanças, Centro Administrativo do Estado - BR 101, km 0, Lagoa Nova, Natal/RN - CEP: 59.064-901 - Tel: 84 3232-1964 e Fax: 84 3232-8724, em dias úteis, nos horários de 08:00 às 12:00 e das 13:00 às 17:00 horas. Fica concedido, a partir desta publicação, consoante o item 33.2, da Seção I - Instruções aos Concorrentes (IAC), do Edital de Licitação, caso desejem, o prazo legal de 05 (cinco) dias úteis para apresentar as razões de Recurso.

Natal-RN, 10 de novembro de 2017.
JOSÉ MARIA DE MENDONÇA
Presidente da Comissão Especial Mista
de Aquisições e Licitações

GOVERNO DO ESTADO DO RIO GRANDE DO SUL
SECRETARIA DE HABITAÇÃO E SANEAMENTO
COMPANHIA RIOGRANDENSE DE SANEAMENTO

AVISO DE LICITAÇÃO
TOMADA DE PREÇOS Nº 21/2017-SULIC/CORSAN

Objeto: Execução das Modificações no Flotador da ETA do Sistema de Abastecimento de Água no município de Três Coroas/RS - PAC. Abertura: 30/11/2017, às 14h. O edital estará à disposição no site www.editais.corsan.com.br.

Porto Alegre, 10 de novembro de 2017.
MARCUS VINÍCIUS CABERLON
Diretor de Expansão

SUBSECRETARIA DA ADMINISTRAÇÃO CENTRAL DE LICITAÇÕES

AVISOS DE LICITAÇÃO
PREGÃO ELETRÔNICO N° 832/2017 - SRP

OBJETO: Registro de preços de coletes e detectores de metais. Abertura dia 27/11/2017, às 09h. Processo n° 17/2400-0005323-0. Os dados necessários da referida licitação estão disponíveis nos sites www.celic.rs.gov.br e www.compras.rs.gov.br.

PREGÃO ELETRÔNICO N° 833/2017 - SRP

OBJETO: Registro de preços de ônibus executivo. Abertura dia 27/11/2017, às 09h. Processo n° 17/2400-0004356-1. Os dados necessários da referida licitação estão disponíveis nos sites www.celic.rs.gov.br e www.compras.rs.gov.br.

PREGÃO ELETRÔNICO N° 835/2017 - SRP

OBJETO: Registro de preços de fardamento - BM. Abertura dia 28/11/2017, às 09h. Processo n° 17/2400-0004102-0. Os dados necessários da referida licitação estão disponíveis nos sites www.celic.rs.gov.br e www.compras.rs.gov.br.

PREGÃO ELETRÔNICO N° 836/2017 - SRP

OBJETO: Registro de preços de Veículos tipo Pick up. Abertura dia 28/11/2017, às 09h. Processo n° 17/2400-0005225-0. Os dados necessários da referida licitação estão disponíveis nos sites www.celic.rs.gov.br e www.compras.rs.gov.br.

Porto Alegre-S, 10 de novembro de 2017.
MARINA FASSINI DACROCE
Subsecretária - CELIC/SMARH
Substituta

GOVERNO DO ESTADO DO RIO DE JANEIRO
INSTITUTO ESTADUAL DO AMBIENTE

AVISO DE ALTERAÇÃO
CONCORRENCIA NACIONAL Nº 3/2017

A Comissão Permanente de Licitação do Instituto Estadual do Ambiente-INEA nomeados pela Portaria INEA/PRES n° 712 de abril de 2017, comunica aos interessados que em atendimento ao Egrégio Tribunal de Contas do Estado do Rio de Janeiro, referente ao Edital do "Complementação das Obras de Controle de Inundação, Drenagem e Recuperação Ambiental da Bacia do Imbuí Município de Teresópolis - Rio de Janeiro - Demolição e Construção da Ponte Sobre O Rio Imbuí", sofreu alterações. A Errata 02 encontra-se disponível no site do INEA www.inea.rj.gov.br, podendo alternativamente ser adquirida uma via impressa na Avenida Venezuela, n° 110, 4° Andar, Sala 404, Saúde, Rio de Janeiro/RJ. O Pleito permanece adiado SINE DIE.

Em 10 de novembro de 2017.
EMANUEL MARTINS DE CARVALHO
Presidente de Comissao de Licitação

Este documento pode ser verificado no endereço eletrônico http://www.in.gov.br/autenticidade.html, pelo código 00032017111300164

Documento assinado digitalmente conforme MP nº 2.200-2 de 24/08/2001, que institui a Infraestrutura de Chaves Públicas Brasileira - ICP-Brasil.

SECRETARIA DE ESTADO DE OBRAS

AVISO DE ADIAMENTO
CONCORRÊNCIA NACIONAL N° 4/2017/SEOBRAS

A Superintendência de Licitações e Contratos comunica aos interessados que a Concorrência Nacional nº 4/2017/SEOBRAS, cujo objeto é a Execução de Obras de Contenção e Drenagem, na localidade de Jardim Salaco, nos pontos 02, 06, 07, 08 e 09, do município de Teresópolis - RJ, fica adiada Sine Die.

Em 10 de novembro de 2017.
LUCAS MARIANO
Superintendente

GOVERNO DO ESTADO DE RONDÔNIA
FUNDAÇÃO HEMERON
SUPERINTENDÊNCIA ESTADUAL DE LICITAÇÕES

AVISOS DE LICITAÇÃO
PREGÃO ELETRÔNICO Nº 523/2017/KAPPA/SUPEL/RO

Tipo Menor Preço Global. Processo Administrativo: 0028.004755/2017-21-SEDAM/RO. Objeto: Seleção e contratação de empresa e/ou instituição especializada para elaborar o Plano de Manejo do Parque Estadual Serra dos Reis, como apoio à Consolidação das Unidades de Conservação Estaduais, tendo como interessada a Secretaria de Estado do Desenvolvimento Ambiental - SEDAM/RO, visando atender as demandas das ações constantes do Programa de Desenvolvimento Socioeconômico Ambiental Integrado - PDSEAI.Valor Estimado: R$ 332.100,00. Data de Abertura: 27/11/2017 às 10h00min (horário de Brasília). Endereço Eletrônico: www.comprasnet.gov.br. Disponibilidade do Edital: Consulta e retirada das 07h30min às 13h30min (horário de Rondônia), de segunda a sexta-feira, na Sede da SUPEL/RO, ou, gratuitamente no endereço eletrônico www.supel.ro.gov.br. Outras informações através do telefone: (0XX) 69.3216-5318.

Porto Velho-RO, 6 de novembro de 2017.
VIVALDO BRITO MENDES
Pregoeiro

TOMADA DE PREÇOS Nº 27/17/CPLO/SUPEL/RO

Regime de empreitada por Preço Global, do tipo Menor Preço. Processo Administrativo: 01.1801.01225-0000/2017-SEDAM/RO. Objeto: Reforma e Ampliação do Laboratório de Águas e Efluentes da SEDAM, no(s) município(s) de Porto Velho/RO. Valor Estimado: R$ 535.460,16. Projeto/Atividade: 1235.2706 - Fonte: 3212 - Elemento de Despesa: 44.90.51. Data de Abertura: 30 de novembro de 2017 às 11h00min. DISPONIBILIDADE DO EDITAL: consulta e retirada das 07h:30min. às 13h:30min. (horário de Rondônia), de segunda a sexta-feira, na Sede da SUPEL, ou, gratuitamente no endereço eletrônico www.rondonia.ro.gov.br/supel. Outras informações através do telefone: (0XX) 69.3216-5139.

Porto Velho-RO, 6 de novembro de 2017.
NORMAN VIRISSIMO DA SILVA
Presidente da CPLO

GOVERNO DO ESTADO DE RORAIMA
COMISSÃO PERMANENTE DE LICITAÇÃO

COMUNICADO
PREGÃO ELETRÔNICO Nº 133/2017 - CPL/RR

Exclusivo Para Microempresas e Empresas de Pequeno Porte.
A Pregoeira da CPL/RR torna público aos interessados que o Pregão supracitado, oriundo do Processo n° 16101.07887/17-17 - SEPLAN, cujo objeto é aquisição de combustível - óleo diesel, tipo comum, através do CONVÊNIO Nº 752.449/2010/MDA/INCRA/GERR - "Minha Terra", foi declarado DESERTO, em razão da ausência de propostas cadastradas junto ao Sistema Comprasnet.

Boa Vista-RR, 10 de novembro de 2017.
ELYZETH ARAÚJO DA SILVA

AVISO DE CANCELAMENTO
PREGÃO ELETRÔNICO Nº 190/2013

O Pregoeiro da CPL/RR torna público aos interessados que a autoridade superior da SEPLAN, órgão originário do Processo n° 16101.03578/13-46, cujo objeto é a aquisição de equipamentos de georeferenciamento (GPS Geodésico), DESISTIU de dar prosseguimento à licitação referente ao Pregão supracitado, pelos motivos constantes dos autos, com amparo no DESPACHO N° 320/2017/CA/PGE/RR (fls. 118/118-v). Demais informações encontram-se disponíveis no sítio www.comprasnet.gov.br. Código da UASG n° 936001.

Boa Vista-RR, 10 de novembro de 2017.
PAULO SÉRGIO DA SILVA MAIA

RESULTADOS DE JULGAMENTOS
PREGÃO ELETRÔNICO Nº 108/2017

A Pregoeira da CPL/RR torna público o resultado do Pregão supracitado, oriundo do Processo nº 19101.06667/17-28 - SESP, cujo objeto é aquisição de veículos policiais, conforme demonstrativo abaixo:

Item	Empresa Vencedora / Classificada	Vr. Total
01	USATEC BSB VEICULOS ESPECIAIS LTDA - EPP	718.999,00
02	EMPORIUM CONSTRUTORA COMERCIO E SERVICOS LTDA - ME	171.500,00
03	FRACASSADO	-
Valor total do certame: R$ 890.499,00 (oitocentos e noventa mil e quatrocentos e noventa e nove reais).		

Demais informações encontram-se disponíveis no sítio www.comprasnet.gov.br. Código da UASG nº 936001.

PREGÃO ELETRÔNICO Nº 130/2017

Exclusivo Para Microempresas e Empresas de Pequeno Porte.
A Pregoeira da CPL/RR torna público o resultado do Pregão supracitado, oriundo do Processo nº 23101.07945/17-40 - SETRABES, cujo objeto é aquisição de materiais permanentes (INFORMÁTICA) CONVÊNIO Nº 017/2016/MDSA/GER, conforme demonstrativo abaixo:

Ord.	Empresa Vencedora / Classificada	Vr. Total
1.	DANIEL MEDEIROS LIMA78599415204 - ME (itens 01, 02, 03, 04 e 05).	11.540,95
2.	MULTI QUADROS E VIDROS LTDA - EPP (item 06).	795,64
Valor global anual do certame: R$ 12.336,59 (doze mil, trezentos e trinta e seis reais e cinquenta e nove centavos).		

Demais informações encontram-se disponíveis no sítio www.comprasnet.gov.br. Código da UASG nº 936001.

Boa Vista-RR, 10 de novembro de 2017.
ELYZETH ARAÚJO DA SILVA

GOVERNO DO ESTADO DE SANTA CATARINA
EMPRESA DE PESQUISA AGROPECUÁRIA E EXTENSÃO RURAL DE SANTA CATARINA

RESULTADO DE JULGAMENTO
PREGÃO ELETRÔNICO Nº 218/2017

Aquisição de papeis e cartuchos de tinta para plotters, Convênio MAPA nº 763.642/2011 - IG Erva MATE - Meta/Etapa: 7.1. Vencedor: Via Novita Ltda - ME, lote 1 - R$5.750,00.

Florianópolis, 10 de novembro de 2017.
GIOVANI CANOLA TEIXEIRA
Diretor

SECRETARIA DE ESTADO DA EDUCAÇÃO

EXTRATO DE TERMO ADITIVO

11º Termo Aditivo Ao Contrato 106/11 - CC 49/2011 - PL 53/2011. CONTRATANTE: Secretaria de Estado da Educação.
CONTRATADA: Conembra Construções e Obras Ltda. OBJETO CONTRATO: Contratação de empresa especializada para a construção de escola de ensino médio, no Bairro Tiffa Martins, com área de 5.956.08 m2, no Município de Jaraguá do Sul/SC. OBJETO TERMO ADITIVO: Alteração de serviços relativos ao contrato nº 106/2011, consoante Anexo I do presente Termo Aditivo. VALOR: Fica alterada também a Cláusula Terceira - Dos Preços e Condições de Pagamento - com o acréscimo de 1,73% do valor atualizado do contrato, relativos a um aumento R$104.202,57. Assinado em 09/11/2017. Eduardo Deschamps pela SED e Antônio Buttura pela empresa. SGPe: 21446/2017.

GOVERNO DO ESTADO DE SÃO PAULO
FUNDAÇÃO HEMOCENTRO DE RIBEIRÃO PRETO

AVISO DE LICITAÇÃO
PREGÃO PRESENCIAL Nº 88/2017

A Fundação Hemocentro de Ribeirão Preto torna público ABERTURA do PREGÃO PRESENCIAL Nº 88/2017 Processo nº 129/2017 do tipo menor preço, com encerramento às 09:30 horas do dia 24/11/2017, para AQUISIÇÃO DE VEÍCULO SEDÃ, com recursos do convênio FNS 836288/16.
O Edital na íntegra poderá ser retirado na Rua Tenente Catão Roxo, 2.501 Ribeirão Preto SP, de 2ª a 6ª feira das 9 às 17 horas Fone: (16) 2101.9323 / 2101.9300, ou: Site para consulta e solicitação: www.hemocentro.fmrp.usp.br / compras@hemocentro.fmrp.usp.br.

ELAINE TERESINHA FARIA DE SOUSA
Coordenadora de Gestão

SECRETARIA DE ESTADO DOS NEGÓCIOS DA SEGURANÇA PÚBLICA
POLÍCIA MILITAR DO ESTADO DE SÃO PAULO
CENTRO DE SUPRIMENTO E MANUTENÇÃO DE ARMAMENTO E MUNIÇÃO
CENTRO DE SUPRIMENTO E MANUTENÇÃO DE ARMAMENTO E MUNIÇÃO

AVISO DE LICITAÇÃO
PREGÃO PRESENCIAL Nº CSMAM-340/0001/2017

O Dirigente do Centro de Suprimento e Manutenção de Armamento e Munição (CSM/AM), da Polícia Militar do Estado de São Paulo, comunica que se acha aberto o Pregão (Presencial) Nº CSMAM-340/0001/17 - Processo nº CSMAM-2017340003, de âmbito internacional, do tipo MENOR PREÇO, para aquisição de 5.000 (cinco mil) pistolas semiautomáticas no calibre .40 S&W para uso policial, com acessórios e conjunto de reposição imediata, cuja abertura da sessão pública ocorrerá em 15 de dezembro de 2017, às 09:30h, na sede do CSM/AM, situado à Rua Alfredo Maia, 106, Luz - São Paulo - SP. Informações sobre a licitação e o Edital poderão ser obtidas pelo telefone (11) 3228-6055 ou e-mail csmamuge@policiamilitar.sp.gov.br.

PAULO CESAR BELONCI - Tenente Coronel PMESP

GOVERNO DO ESTADO DE SERGIPE
COMPANHIA DE SANEAMENTO DE SERGIPE

AVISO DE SUSPENSÃO
CONCORRÊNCIA Nº 20/2017

A Companhia de Saneamento de Sergipe - DESO torna público que a abertura da CONCORRÊNCIA nº 20/2017 originalmente marcada para o dia 21 de dezembro de 2017, cujo objeto é Serviços de Gerenciamento e Supervisão das Obras do Sistema de Esgotos Sanitários de Aracaju, Subsistema Jabotiana 1a Etapa, no Estado de Sergipe, Está Suspensa até ulterior deliberação para alterações no Projeto Básico.

DANIEL CARLOS ARAGÃO MELO SANTOS
Presidente da CPL

GOVERNO DO ESTADO DO TOCANTINS
SECRETARIA DA FAZENDA
FUNDAÇÃO RADIOFUSÃO EDUCATIVA

AVISOS DE ADIAMENTO
PREGÃO ELETRÔNICO COMPRASNET Nº 96/2017 - SRP

Processo Nº 00.006/28340/2017.
A Pregoeira da Superintendência de Compras e Central de Licitações comunica aos interessados o adiamento "Sine Die" da licitação em epígrafe, tem como objeto a prestação de serviços de informática (serviços de telefonia móvel), para adequações no termo de referência, conforme pareceres emitidos pela Superintendência de Tecnologia da Informação da SEPLAN.

Palmas, 10 de novembro de 2017.
MEIRE LEAL DOVIGO PEREIRA

SECRETARIA DO DESENVOLVIMENTO ECONÔMICO, CIÊNCIA, TECNOLOGIA, TURISMO E CULTURA

AVISO DE ADIAMENTO
PREGÃO ELETRÔNICO COMPRASNET Nº 175/2017

Processo Nº 00.454/1901/2017.
A Pregoeira da Superintendência de Compras e Central de Licitações comunica aos interessados o adiamento "Sine Die" da licitação em epígrafe, tem como o objetivo a aquisição de portal web e app multiplataforma (ios e android), por não ter sido publicado no jornal correio Brasiliense em tempo hábil.

Palmas, 10 de novembro de 2017.
VIVIANNE FRANTZ BORGES DA SILVA

AVISOS DE LICITAÇÃO
PREGÃO ELETRÔNICO Nº 76/2017-SRP - UASG 925963

Processo: 2016/3443/5061. Objeto: visando à prestação de serviços (Contratação de empresa especializada para gerenciamento de manutenção (preventiva e corretiva), através da utilização de sistema via

WEB). O Edital poderá ser retirado a partir de 13/11/2017 das 08h00 às 12h00 e das 14h00 às 18h00. Endereço: ANEXO IV, Quadra 103 Sul, Rua SO-07, nº 05, Plano Diretor Sul - CEP: 77.015-030, Palmas/TO, Edifício DONA YAYÁ ou www.comprasgovernamentais.gov.br. Abertura das Propostas: 24/11/2017 às 09h30min (horário de Brasília) no site www.comprasnet.gov.br. Informações Gerais: Outras informações poderão ser obtidas na Superintendência de Licitações da SEFAZ, fone 063 3218 2007, em Palmas - TO ou email: pregoeirokassio@sefaz.to.gov.br.

KÁSSIO SKLEY VIANA NASCIMENTO
Pregoeiro

PREGÃO ELETRÔNICO Nº 122/2017-SRP - UASG 926084

Processo: 01.589/2300/2017. Objeto: visando à aquisição material de consumo e permanente (Fornecimento, Montagem e Instalação de Mobiliário). O Edital poderá ser retirado a partir de 13/11/2017 das 08h00 às 18h00. Endereço: ANEXO IV, Quadra 103 Sul, Rua SO-07, Nº 05, Plano Diretor Sul - CEP: 77.015-030, Palmas/TO, Edifício DONA YAYÁ ou www.comprasgovernamentais.gov.br. Abertura das Propostas: 24/11/2017 às 09h30min (horário de Brasília) no site www.comprasnet.gov.br. Informações Gerais: Outras informações poderão ser obtidas na Superintendência de Licitações da SEFAZ, fone 063 3218 5083, em Palmas - TO ou email: pregoeirameire@sefaz.to.gov.br.

MEIRE LEAL DOVIGO PEREIRA
Pregoeira

PREGÃO ELETRÔNICO Nº 190/2017 - UASG 926282

Processo: 00.183/3897/2017. Objeto: visando à aquisição de material permanente e de consumo (gerador de energia, polia, máquina de solda e outros). O Edital poderá ser retirado a partir de 13/11/2017 das 08h00 às 12h00 e das 14h00 às 18h00. Endereço: ANEXO IV, Quadra 103 Sul, Rua SO-07, Nº 05, Plano Diretor Sul - CEP: 77.015-030, Palmas/TO, Edifício DONA YAYÁ ou www.comprasgovernamentais.gov.br. Abertura das Propostas: 24/11/2017 às 09h30min (horário de Brasília) no site www.comprasnet.gov.br. Informações Gerais: Outras informações poderão ser obtidas na Superintendência de Licitações da SEFAZ, fone 063 3218 2007, em Palmas - TO ou email: pregoeiradorcelina@sefaz.to.gov.br.

DORCELINA MARIA TEIXEIRA
Pregoeira

AVISO DE PRORROGAÇÃO DE PRAZO
PREGÃO ELETRÔNICO Nº 217/2017 - UASG 925962

Processo: 00.265/3300/2017. Objeto: visando à visando à aquisição de material de divulgação. O Edital poderá ser retirado a partir de 13/11/2017 das 8h às 18h. Endereço: ANEXO IV, Quadra 103 Sul, Rua SO-07, Nº 05, Plano Diretor Sul - CEP: 77.015-030, Palmas/TO, Edifício DONA YAYÁ ou www.comprasgovernamentais.gov.br. Abertura das Propostas: 24/11/17 às 10h00min (horário de Brasília) no site www.comprasnet.gov.br. Informações Gerais: Outras informações poderão ser obtidas na Superintendência de Licitações da SEFAZ, fone 063 3218 1548, em Palmas - TO ou email: cpli@sefaz.to.gov.br.

VIVIANNE FRANTZ BORGES DA SILVA
Pregoeira

RESULTADO DE JULGAMENTO
SDP Nº 3/NATURATINS/2016/BIRD/PDRIS

Notificação de Outorga de Contrato.
(Seleção e Contratação de Empresas Consultoras)
Instituição Financeira: Banco Internacional para Reconstrução e Desenvolvimento (BIRD)
Tipo de Aquisição: Serviços de consultoria
País do Projeto: Brasil
Projeto: Projeto de Desenvolvimento Regional Integrado e Sustentável (PDRIS)
Nº do Contrato de Empréstimo: Empréstimo nº 8185 BR
Nº do Contrato ou da Seleção: SDP Nº: 003/NATURATINS/2016/BIRD/PDRIS
Descrição do Escopo do Contrato: Serviços de Consultoria Em Mapeamento, Análise e Melhoria de Processos do Controle Ambiental do Instituto Natureza do Tocantins - Naturatins.
Durante o processo de seleção dos serviços de consultoria acima indicado, efetuado por meio do método Seleção Baseada na Qualidade e Custo (SBQC) as empresas consultoras abaixo fizeram parte da lista curta:
MBS CONSULTING (MBS ESTRATÉGIAS E SISTEMAS LTDA.) apresentou proposta
TS CONSULTORIA EMPRESARIAL LTDA (PLANO CONSULTORIA) apresentou proposta
MEMORA PROCESSOS INOVADORES S.A apresentou proposta
NT CONSULT TECNOLOGIA E CONSULTORIA LTDA. apresentou proposta
Consórcio Pwc Pricewaterhousecoopers Tecnologia da Informação Ltda, Pricewaterhousecoopers Auditores Independentes, Pricewaterhousecoopers Serviços Profissionais Ltda, Pricewaterhousecoopers Corporate Finance & Recovery Ltda e Pricewaterhousecoopers Contadores Públicos Ltda
Consórcio Quântica Empresa de Consultoria e Serviços Ltda e Senso Consultoria e Soluções de Gestão Ltda
PONTUAÇÕES TÉCNICAS ATRIBUIDAS A CADA CRITÉRIO:
MBS CONSULTING (MBS ESTRATÉGIAS E SISTEMAS LTDA).
i) Experiência específica do consultor (como empresa) relevante para o serviço- 10
i.a) experiência da empresa - 10
ii) Adequação e qualidade da metodologia proposta, plano de trabalho, organização e alocação de pessoas em resposta aos Termos de Referência- 18,53
ii.a) Adequação e qualidade da metodologia proposta - 8,93
ii.b) Plano de trabalho - 4,6
ii.c) Organização e alocação de pessoal - 5
(iii) Qualificações e competência dos Especialistas Principais para o serviço - 55,67
iii.a) Coordenador geral - 25,67
iii.b) Consultor pleno 1 - Especialista em Administração de Empresas, experiência mínima de cinco anos exercendo consultoria em mapeamento e redesenho de processos. - 15
Consultor Pleno 2 - Especialista em Administração de Empresas, experiência mínima de cinco anos exercendo consultoria em mapeamento e redesenho de processos. - 15
(iv)Programa de Transferência de conhecimento - 8,93
Total - 93,13
Preço oferecido na proposta financeira: MBS CONSULTING (MBS ESTRATÉGIAS E SISTEMAS LTDA.: R$ 691.200,00 (seiscentos e noventa e um mil e duzentos reais)), excluído de todos os impostos locais indiretos.
TS CONSULTORIA EMPRESARIAL LTDA (PLANO CONSULTORIA)
i) Experiência específica do consultor (como empresa) relevante para o serviço-8,67
i.a) experiência da empresa- 8,67
ii) Adequação e qualidade da metodologia proposta, plano de trabalho, organização e alocação de pessoas em resposta aos Termos de Referência - 15,5
ii.a) Adequação e qualidade da metodologia proposta - 7
ii.b) Plano de trabalho - 3,5
ii.c) Organização e alocação de pessoal - 5
(iii) Qualificações e competência dos Especialistas Principais para o serviço -57,20
iii.a) Coordenador geral - 30
iii.b) Consultor pleno 1 - Especialista em Administração de Empresas, experiência mínima de cinco anos exercendo consultoria em mapeamento e redesenho de processos. - 12,6
Consultor Pleno 2 - Especialista em Administração de Empresas, experiência mínima de cinco anos exercendo consultoria em mapeamento e redesenho de processos. - 14,6
(iv)Programa de Transferência de conhecimento -0
Total - 81,37
Preço oferecido na proposta financeira - TS CONSULTORIA EMPRESARIAL LTDA. (PLANO CONSULTORIA): R$ 1.259.958,72 (um milhão, duzentos e cinquenta e nove mil, novecentos e cinquenta e oito reais e setenta e dois centavos) excluído de todos os impostos locais indiretos.
MEMORA PROCESSOS INOVADORES S.A
i)Experiência específica do consultor(como empresa) relevante para o serviço 9,33
i.a) experiência da empresa - 9,33
ii) Adequação e qualidade da metodologia proposta, plano de trabalho, organização e alocação de pessoas em resposta aos Termos de Referência - 18
ii.a) Adequação e qualidade da metodologia proposta- 8,67
ii.b) Plano de trabalho - 4,33
ii.c) Organização e alocação de pessoal - 5
(iii) Qualificações e competência dos Especialistas Principais para o serviço -50,87
iii.a) Coordenador geral - 30
iii.b) Consultor pleno 1 - Especialista em Administração de Empresas, experiência mínima de cinco anos exercendo consultoria em mapeamento e redesenho de processos. 15
Consultor Pleno 2 - Especialista em Administração de Empresas, experiência mínima de cinco anos exercendo consultoria em mapeamento e redesenho de processos. - 5,87
(iv)Programa de Transferência de conhecimento -0
Total - 78,20
Preço oferecido na proposta financeira - MEMORA PROCESSOS INOVADORES S.A:R$ 1.542.981,82 (um milhão, quinhentos e quarenta e dois mil, novecentos e oitenta e um reais e oitenta e dois centavos) excluído de todos os impostos locais indiretos..
NT CONSULT TECNOLOGIA E CONSULTORIA LTDA
i) Experiência específica do consultor (como empresa) relevante para o serviço -10
i.a) experiência da empresa - 10
ii) Adequação e qualidade da metodologia proposta, plano de trabalho, organização e alocação de pessoas em resposta aos Termos de Referência -19,93
ii.a) Adequação e qualidade da metodologia proposta-9,93
ii.b) Plano de trabalho - 5
ii.c) Organização e alocação de pessoal - 5
(iii)Qualificações e competência dos Especialistas Principais para o serviço- 60,00
iii.a) Coordenador geral - 30
iii.b) Consultor pleno 1 - Especialista em Administração de Empresas, experiência mínima de cinco anos exercendo consultoria em mapeamento e redesenho de processos. - 15
Consultor Pleno 2 - Especialista em Administração de Empresas, experiência mínima de cinco anos exercendo consultoria em mapeamento e redesenho de processos.- 15
iv)Programa de Transferência de conhecimento -9,67
Total -99,60
Preço oferecido na proposta financeira- NT CONSULT TECNOLOGIA E CONSULTORIA LTDA:
R$ 1.396.654,56 (um milhão, trezentos e noventa e seis mil, seiscentos e cinquenta e quatro reais e cinquenta e seis centavos) excluído de todos os impostos locais indiretos.
Consultora Selecionada: MBS CONSULTING (MBS ESTRATÉGIAS E SISTEMAS LTDA.) Nacionalidade da Consultora Selecionada: Brasileira
Preço total do contrato: R$ 727.578,94 (setecentos e vinte sete mil, quinhentos e setenta e oito reais e noventa e quatro centavos) - incluído despesas reembolsáveis, bem como todos os impostos recolhidos, na forma da Legislação Tributária aplicável, observando as regras contratuais vigentes.
Resumo do escopo de contrato: Serviços de Consultoria Em Mapeamento, Análise e Melhoria de Processos do Controle Ambiental do Instituto Natureza do Tocantins - Naturatins.

Palmas, 10 de novembro de 2017.
VIVIANNE FRANTZ BORGES DA SILVA
Presidente da Comissão Permanente de Licitações Internacionais

SECRETARIA DA INFRAESTRUTURA

RESULTADO DE HABILITAÇÃO
CONCORRÊNCIA Nº 5/2017

A Comissão de Licitação de Obras e Serviços Públicos da Secretaria da Infraestrutura e Serviços Públicos, nomeada pela PORTARIA/SEINF nº 090, de 10 de Maio de 2017, publicada no DOE de 14 de Junho de 2017 e de acordo com a Lei 8.666/93, no uso de suas atribuições e após julgamento da documentação de habilitação apresentada dia 17 de outubro de 2017 às 09h00min, conforme Ata fls. nº 733, Relatório de Avaliação de Documentos de Habilitação fls. nº 749/751 e Parecer Técnico fls. nº 735/736, do processo nº 2017/13010/000.082, referente à Concorrência supra, informa:

EMPRESA HABILITADA:
1. Coceno Construtora Centro Norte Ltda;
EMPRESAS INABILITADAS:
1. Engicom - Engenharia Indústria e Comércio Eireli;
2. A2 Engenharia Importação e Exportação Ltda - EPP;
3. Hikari Construções Ltda; e
4. Salina Corp Eirelli - EPP.

Palmas-TO, 10 de novembro de 2017.
MAURÍCIO MATTOS MENDONÇA
Superintendente de Licitação

RESULTADO DE JULGAMENTO
TOMADA DE PREÇOS Nº 19/2017

Objeto: Contratação de empresa para reforma da cobertura do Ginásio de Esportes João Ferreira Lima no Município de Nova Olinda - TO.
Vencedora: Salina Corp Eireli - ME, no valor de R$ 285.574,57 (duzentos e oitenta e cinco mil, quinhentos e setenta e quatro reais e cinquenta e sete centavos).

Palmas-TO, 10 de novembro de 2017.
MAURÍCIO MATTOS MENDONÇA
Superintendente de Licitação

ESTADO DO ACRE
PREFEITURA MUNICIPAL DE BRASILÉIA

AVISOS DE LICITAÇÃO
PREGÃO PRESENCIAL Nº 36/2017

Processo Administrativo nº 064/2017

A Prefeitura Municipal de Brasileia - Acre, torna público que realizará licitação na modalidade Pregão Presencial, conforme informações a seguir:

OBJETO: Aquisição de caminhão basculante para o município de Brasileia/AC, fruto do Convênio nº 329/DPCN/2016.

Data de abertura: 28 de novembro de 2017, ás 09h00min.

O Edital e seus anexos encontram-se a disposição dos interessados para consulta e aquisição, de segunda a quinta-feira das 07h00min às 12h00min e das 14h00min às 17h00min e sexta-feira de 07h00min as 13h00min, no período de 13 a 27 de novembro, na sala da Comissão Permanente de Licitação, na sede da Prefeitura Municipal de Brasiléia, sito a Av. Prefeito Rolando Moreira, nº 198 - Centro. Os interessados deverão comparecer munidos com respectivos carimbos e do CNPJ e mídias digitais portáteis. O edital poderá ainda ser baixado no endereço eletrônico: www.brasileia.ac.gov.br/licitacoes.

PREGÃO PRESENCIAL Nº 37/2017-SRP

Processo Administrativo nº 065/2017

A Prefeitura Municipal de Brasileia - Acre, torna público que realizará licitação na modalidade Pregão Presencial, Sistema de Registro de Preços, conforme informações a seguir:

OBJETO: Registro de Preços para futura Aquisição de material permanente (eletrodomésticos, eletroeletrônicos, móveis, utensílios domésticos, equipamentos de informática, som e multimídia) para atender toda estrutura da prefeitura municipal de Brasiléia - Acre.

Data de abertura: 29 de novembro de 2017, ás 08h00min.

O Edital e seus anexos encontram-se a disposição dos interessados para consulta e aquisição, de segunda a quinta-feira das 07h00min às 12h00min e das 14h00min às 17h00min e sexta-feira de

07h00min as 13h00min, no período de 13 a 28 de novembro, na sala da Comissão Permanente de Licitação, na sede da Prefeitura Municipal de Brasiléia, sito a Av. Prefeito Rolando Moreira, nº 198 - Centro. Os interessados deverão comparecer munidos com respectivos carimbos e do CNPJ e mídias digitais portáteis. O edital poderá ainda ser baixado no endereço eletrônico: www.brasileia.ac.gov.br/licitacoes.

PREGÃO PRESENCIAL Nº 38/2017

Processo Administrativo nº 066/2017

A Prefeitura Municipal de Brasileia - Acre, torna público que realizará licitação na modalidade Pregão Presencial, conforme informações a seguir:

OBJETO: Aquisição de veículo novo tipo pick-up, motor a diesel, cabine simples, para a Prefeitura Municipal de Brasiléia, conforme Convênio nº 141/DPCN/2016.

Data de abertura: 30 de novembro de 2017, ás 09h00min.

O Edital e seus anexos encontram-se a disposição dos interessados para consulta e aquisição, de segunda a quinta-feira das 07h00min às 12h00min e das 14h00min às 17h00min e sexta-feira de 07h00min as 13h00min, no período de 13 a 29 de novembro, na sala da Comissão Permanente de Licitação, na sede da Prefeitura Municipal de Brasiléia, sito a Av. Prefeito Rolando Moreira, nº 198 - Centro. Os interessados deverão comparecer munidos com respectivos carimbos e do CNPJ e mídias digitais portáteis. O edital poderá ainda ser baixado no endereço eletrônico: www.brasileia.ac.gov.br/licitacoes.

Brasiléia-AC, 10 de novembro de 2017.
MISSIAS ARTHUR ANTHUNES
Pregoeiro

PREFEITURA MUNICIPAL DE MARECHAL THAUMATURGO

EXTRATOS DE TERMOS ADITIVOS

Extrato de Primeiro Termo Aditivo ao Contrato nº 37/2012 Pregão Presencial nº 12/2012 Clausula Primeira - Do Objeto O presente Termo Aditivo tem por objeto prorrogar a vigência do contrato original por 12 (doze) meses, a partir de sua data de Assinatura. As demais cláusulas e subcláusulas do Contrato de Repasse original não são abrangidas por este Termo Aditivo permanecendo em vigor. Assinam Maurício Praxedes pela Prefeitura Municipal de Marechal Thaumaturgo e Ronald Camargo Suzuki, pela empresa ECO ENGENHARIA LTDA.

Extrato de Segundo Termo Aditivo ao Contrato nº 37/2012 Pregão Presencial nº 12/2012 Clausula Primeira - Do Objeto O presente Termo Aditivo tem por objeto prorrogar a vigência do contrato original por 12 (doze) meses, a partir de sua data de Assinatura. As demais cláusulas e subcláusulas do Contrato de Repasse original não são abrangidas por este Termo Aditivo permanecendo em vigor. Assinam Aldemir da Silva Lopes pela Prefeitura Municipal de Marechal Thaumaturgo e Ronald Camargo Suzuki, pela empresa ECO ENGENHARIA LTDA.

Extrato de Terceiro Termo Aditivo ao Contrato nº 37/2012Pregão Presencial nº 12/2012 Clausula Primeira - Do Objeto O presente Termo Aditivo tem por objeto prorrogar a vigência do contrato original por 12 (doze) meses, a partir de sua data de Assinatura.As demais cláusulas e subcláusulas do Contrato de Repasse original não são abrangidas por este Termo Aditivo permanecendo em vigor. Assinam Aldemir da Silva Lopes pela Prefeitura Municipal de Marechal Thaumaturgo e Ronald Camargo Suzuki, pela empresa ECO ENGENHARIA LTDA.

Extrato de Quarto Termo Aditivo ao Contrato nº 37/2012 Pregão Presencial nº 12/2012 Clausula Primeira - Do Objeto O presente Termo Aditivo tem por objeto prorrogar a vigência do contrato original por 12 (doze) meses, a partir de sua data de Assinatura. As demais cláusulas e subcláusulas do Contrato de Repasse original não são abrangidas por este Termo Aditivo permanecendo em vigor. Assinam Aldemir da Silva Lopes pela Prefeitura Municipal de Marechal Thaumaturgo e Ronald Camargo Suzuki, pela empresa ECO ENGENHARIA LTDA.

Extrato de Quinto Termo Aditivo ao Contrato nº 37/2012Pregão Presencial nº 12/2012 Clausula Primeira - Do Objeto O presente Termo Aditivo tem por objeto prorrogar a vigência do contrato original por 12 (doze) meses, a partir de sua data de Assinatura. As demais cláusulas e subcláusulas do Contrato de Repasse original não são abrangidas por este Termo Aditivo permanecendo em vigor. Assinam Aldemir da Silva Lopes pela Prefeitura Municipal de Marechal Thaumaturgo e Ronald Camargo Suzuki, pela empresa ECO ENGENHARIA LTDA.

PREFEITURA MUNICIPAL DE PORTO ACRE

RETIFICAÇÃO

No AVISO DE ANULAÇÃO PREGÃO PRESENCIAL No - 26/2017 publicado no DOU nº 209, pág. 176, seção 03 do dia 31/10/2017. ONDE DE SE LÊ: 04 de outubro de 2017 e Janaína Santos da Silva. LEIA-SE: 30 de outubro de 2017 e Benedito Cavalcante Damasceno.

PREFEITURA MUNICIPAL DE RIO BRANCO SECRETARIA MUNICIPAL DE DESENVOLVIMENTO ECONÔMICO E FINANÇAS - SEFIN DEPARTAMENTO DE LICITAÇÃO - DELIC COMISSÃO ESPECIAL DE LICITAÇÃO - CEL

AVISO DE LICITAÇÃO
PREGÃO PRESENCIAL Nº 78/2017 - SRP

Objeto: Aquisição de Fardamento e Acessórios. Origem: Secretaria Municipal de Saúde - SEMSA. Data da Abertura: 28/11/2017 às 08h30min (oito horas e trinta minutos). Retirada do Edital: 14/11/2017 a 27/11/2017 Horário: 8h às 17h. Através do e-mail: cpl@riobranco.ac.gov.br ou na CEL/PMRB - Rua Amazonas, 466 - Cerâmica, 1º piso da Galeria Real - Rio Branco-AC - CEP: 69.905-074.

Rio Branco-AC, 10 de novembro de 2017.
KÉZIA HONORATO DA SILVA MORAES
Pregoeira

ESTADO DE ALAGOAS

PREFEITURA MUNICIPAL DE ARAPIRACA

AVISO DE LICITAÇÃO
PREGÃO ELETRÔNICO Nº 15/2017

OBJETO: Aquisição de materiais de EPI's e fardamentos destinados aos servidores envolvidos nas atividades de jardinagem, capinação, irrigação e coleta de pequenos entulhos, bem como de produtos químicos destinados aos serviços executados por esta Secretaria Municipal de Serviços Públicos. ABERTURA: 29 de novembro de 2017, às 09:30h (horário de Brasília) abertura das propostas, 10:00h (horário de Brasília) início da etapa de lance, através site www.licitacoes-e.com.br. INFORMAÇÕES: informações disponíveis na sala da CPL-Compras e Serviços Comuns, com sede na Escola de Governo Prefeita Célia Rocha, situado na Rua José Jailson Nunes, S/N, Santa Edwiges, das 8:00 às 14:00 horas, pelo telefone:(82)3521-1282 ou através do site www.arapiraca.al.gov.br.

Arapiraca, 10 de novembro 2017.
TIAGO DE ALMEIDA SILVA
Pregoeiro

PREFEITURA MUNICIPAL DE COITÉ DO NÓIA

AVISO DE LICITAÇÃO
PREGÃO PRESENCIAL Nº 17/2017 SRP

OBJETO: Registro de Preços para futura e eventual aquisição de gêneros alimentícios para composição de cestas básicas. abertura: dia 23 de novembro de 2017, às 9h00min. DISPONIBILIDADE DO EDITAL E INFORMAÇÕES: Comissão Permanente de Licitação, na Rua José Belarmino, 160, Centro - Coité do Nóia/AL, CEP: 57.325-000, das 8h às 12h, ou através do e-mail: licitacao.coitedonoia@gmail.com.

Coité do Nóia-AL, 8 de novembro de 2017.
JOSÉ MIGUEL SEBASTIÃO DE OLIVEIRA
Pregoeiro

PREFEITURA MUNICIPAL DE MURICI

AVISOS DE LICITAÇÃO
PREGÃO ELETRÔNICO Nº 4/2017
2° Chamada

O Município de Murici, Estado de Alagoas, torna público aos interessados, que fará realizar licitação na modalidade PREGÃO ELETRÔNICO n° 04/2017 - 2° CHAMADA, através do sistema do Banco do Brasil - licitações-e, em conformidade com os preceitos da Lei Federal nº 10.520/2002, subsidiariamente à Lei nº. 8.666/1993, e suas posteriores alterações, Lei Complementar 123/2006 e demais regulamentos pertinentes, às 10h00min (horário de Brasília) do dia 29 de novembro de 2017, visando obter a proposta mais vantajosa, nos termos da Lei. Objeto: Aquisição de equipamentos e materiais permanentes, destinados ao Centro de Atenção Psicossocial - CAPS Dra Cristina Ribeiro e ao Centro de Diagnósticos de Murici - CDM. Na forma e exigências contidas no edital e seus anexos. Disponibilidade do edital: no site www.licitacoes-e.com.br e na sede da Prefeitura Municipal de Murici, Rua Coronel Antônio Machado, s/n, CEP: 57.820 - 000 Campo Grande, Murici - AL, no horário das 08h00min às 12h00min horas, Informações: Fone: (82) 3286-2015 ramal 211 ou e-mail: pmmpregao@hotmail.com.

PREGÃO ELETRÔNICO Nº 9/2017

O Município de Murici, Estado de Alagoas, torna público aos interessados, que fará realizar licitação na modalidade PREGÃO ELETRÔNICO n° 09/2017, através do sistema do Banco do Brasil - licitações-e, em conformidade com os preceitos da Lei Federal nº 10.520/2002, subsidiariamente à Lei nº. 8.666/1993, e suas posteriores alterações, Lei Complementar 123/2006 e demais regulamentos pertinentes, às 10h00min (horário de Brasília) do dia 28 de Novembro de 2017, visando obter a proposta mais vantajosa, nos termos da Lei. Objeto: Aquisição de equipamentos permanentes (Processadora de Filmes Radiográficos e Ultrassom Diagnostico), destinados ao Centro de Atenção Psicossocial - CAPS Dra Cristina Ribeiro e ao Centro de Diagnósticos de Murici - CDM. Na forma e exigências contidas no edital e seus anexos. Disponibilidade do edital: no site www.licitacoes-e.com.br e na sede da Prefeitura Municipal de Murici, Rua Coronel Antônio Machado, s/n, CEP: 57.820 - 000 Campo Grande, Murici - AL, no horário das 08h00min às 12h00min horas, Informações: Fone: (82) 3286-2015 ramal 211 ou e-mail: pmmpregao@hotmail.com.

Murici-AL, 7 de novembro de 2017.
MAYARA BRUNA BATISTA PERCIANO
Pregoeira

AVISOS DE RESCISÃO

O Município de Murici, Estado de Alagoas, pessoa jurídica de direito público interno, inscrito no CNPJ/MF sob n° 12.332.953/0001-36, através de seu Prefeito Municipal, no uso de suas atribuições legais, decide proceder à RESCISÃO UNILATERAL do Contrato n° 277/2014, celebrado com a empresa MVC COMPONENTES PLÁSTICOS LTDA., inscrita no CNPJ/MF sob n° 81.424.962/0001-70, com sede na Rua Maria Isabel Zen Zagonal, n° 205, Afonso Pena, cidade de São José dos Pinhais, Estado do Paraná, representada pelo Senhor Gilmar da Costa Lima, Diretor Geral, portador do CPF/MF n° 467.328.880-72, portador do RG n° 7019660468 - SSP/RS, no âmbito dos termos do Processo Administrativo, em sede de regime diferenciado de contração n° 93/2012b - FNDE, registro de preços, considerando: a situação de inadimplência da Contratada no que se refere às cláusulas do Contrato n° 277/2014, e no verificado e desmotivado abandono da obra que perdura até o presente momento, configurado no processo administrativo nº 3.234/2017 instaurado pelo município contratante, em que foi assegurado o contraditório e a ampla defesa, nos termos da Lei n° 8.666/93, restando franqueadas vistas dos autos na Sede Administrativa do Município, situada na Rua Cel. António Machado, s/n, Campo Grande, Murici/AL. Efeitos da Rescisão: as penalidades estabelecidas no contrato, na cláusula décima-terceira e seus parágrafos, e a aplicação de multa de 10% (dez por cento) sobre o valor global do contrato.

O Município de Murici, Estado de Alagoas, pessoa jurídica de direito público interno, inscrito no CNPJ/MF sob n° 12.332.953/0001-36, através de seu Prefeito Municipal, no uso de suas atribuições legais, decide proceder à RESCISÃO UNILATERAL do Contrato n° 278/2014, celebrado com a empresa MVC COMPONENTES PLÁSTICOS LTDA., inscrita no CNPJ/MF sob n° 81.424.962/0001-70, com sede na Rua Maria Isabel Zen Zagonal, n° 205, Afonso Pena, cidade de São José dos Pinhais, Estado do Paraná, representada pelo Senhor Gilmar da Costa Lima, Diretor Geral, portador do CPF/MF n° 467.328.880-72, portador do RG n° 7019660468 - SSP/RS, no âmbito dos termos do Processo Administrativo, em sede de regime diferenciado de contração n° 93/2012b - FNDE, registro de preços, considerando: a situação de inadimplência da Contratada no que se refere às cláusulas do Contrato n° 278/2014, e no verificado e desmotivado abandono da obra que perdura até o presente momento, configurado no processo administrativo nº 3.235/2017 instaurado pelo município contratante, em que foi assegurado o contraditório e a ampla defesa, nos termos da Lei n° 8.666/93, restando franqueadas vistas dos autos na Sede Administrativa do Município, situada na Rua Cel. António Machado, s/n, Campo Grande, Murici/AL. Efeitos da Rescisão: as penalidades estabelecidas no contrato, na cláusula décima-terceira e seus parágrafos, e a aplicação de multa de 10% (dez por cento) sobre o valor global do contrato.

Murici-AL, 10 de outubro de 2017.
OLAVO CALHEIROS NOVAIS NETO
Prefeito

PREFEITURA MUNICIPAL DE SÃO BRÁS

AVISO DE LICITAÇÃO
PREGÃO PRESENCIAL Nº 19/2017 - SRP

OBJETO: Formação de Registro de Preço para o fornecimento de peças e acessórios para a frota de veículos e máquinas pesadas da prefeitura e do fundo municipal de saúde, conforme quantitativos e especificações detalhadas constantes do Anexo I termo de referência do edital. ABERTURA: 28 de novembro de 2017 às 14h00min, na sede da CPL. O edital encontra-se disponível na sala da CPL na Rua do Comércio, 03 - Centro, São Brás/AL, de segunda à sexta-feira das 08h00 às 12h00.

São Brás-AL, 9 de novembro de 2017.
IVANILDO DO NASCIMENTO BOIA
Pregoeiro

ESTADO DO AMAPÁ

PREFEITURA MUNICIPAL DE AMAPÁ

AVISOS DE LICITAÇÃO
PREGÃO ELETRÔNICO Nº 6/2017-CEL/PMA-SRP

O Município de Amapá/AP, torna Público que realizará o presente Pregão, do tipo menor Preço por Lote, Regido pelo Sistema de Registro de Preços. Cujo objeto é a AQUISIÇÃO DE MATERIAL DE CONSUMO - (DIDÁTICO), visando atender as necessidades da Secretaria Municipal de Educação da Prefeitura de Amapá-AP. A realização do Pregão será no dia 24/11/2017, às 09:00 horas (horário de Brasília), no endereço eletrônico www.bbmnetlicitacoes.com.br.

Documento assinado digitalmente conforme MP nº 2.200-2 de 24/08/2001, que institui a Infraestrutura de Chaves Públicas Brasileira - ICP-Brasil.

PREGÃO ELETRÔNICO Nº 7/2017-CEL/PMA-SRP

O Município de Amapá/AP, torna Público que realizará o presente Pregão, do tipo menor Preço por Lote, Regido pelo Sistema de Registro de Preços. Cujo objeto é a AQUISIÇÃO DE MATERIAL DE CONSUMO - DIDÁTICO, visando atender as necessidades da Secretaria Municipal de Educação da Prefeitura de Amapá-AP. A realização do Pregão será no dia 24/11/2017, às 15:00 horas (horário de Brasília), no endereço eletrônico www.bbmnetlicitacoes.com.br.

Amapá-AP, 10 de novembro 2017.
ADELINO ADILSON PEIXOTO BASTOS
Pregoeiro

PREFEITURA MUNICIPAL DE PEDRA BRANCA DO AMAPARI

EXTRATO DE CONTRATO

Espécie: Contrato n°27/2017-SEMSA, firmado em 18/10/2017, com a empresa PRÓ MED & COMÉRCIO LTDA-ME, para Contratação de empresa especializada para a locação de equipamentos hospitalares(raio x e mamógrafo)conforme especificação do anexo I deste edital l, amparo: Justificativa n°31/2017-CPL´PMPBA. Processo 10.175, vigência:12 meses, cobertura orçamentaria:33.99.39, valor R$336.000,00(trezentos e trinta e seis mil reais)Elisabeth dos Santos Pelas-Prefeita Municipal de Pedra Branca do Amapari-Contratante e CONTRATADA: CNPJ 06.160.236/0001-71 PRÓ MED & COMÉRCIO LTDA-ME.

EXTRATO DE DISPENSA DE LICITAÇÃO Nº 31/2017-CPL/PMPBA

Processo :10.175/2017 Objeto: Contratação de empresa especializada para a locação de equipamentos hospitalares(raio x e mamógrafo)conforme especificação do anexo I deste edital Fundamento Legal: Art. 24º, Inciso V da Lei nº 8.666 de 21/06/1993.. Justificativa: Diante deste fato, e considerando que a proposta comercial da PRÓ MED & COMERCIO LTDA-ME CNPJ: 06.160.236/0001-71, apresenta valor inferior ao máximo estabelecido nos Editais de pregão presencial publicados diário oficial da união dos dias 21 de agosto DOU n°176 pag n°160 e 26 de setembro de 2017 DOU 190 pag n°185, vislumbra-se justificada a contratação do fornecedor supra mencionado para o fornecimento em questão, através de dispensa nos moldes do artigo 24, inciso V da Lei 8.666/93. Declaração de Dispensa em 18/10/2017. EDILSON DE SOUZA SILVA Presidente da CPL. Ratificação em 10/10/2017. ELIZABHET PELAS DOS SANTOS. Prefeita de Pedra Branca do Amapari. Valor item 01, 156.000,00 e valor item 02 180.000,00 CNPJ CONTRATADA :06.160.236/0001-71 PRÓ MED & COMÉRCIO LTDA-ME.

AVISO DE ADJUDICAÇÃO E HOMOLOGAÇÃO PREGAÕ PRESENCIAL Nº 15/2017-CPL/PMPBA-SRP

Com base nas informações constantes nos autos do processo administrativo n°10.039 /2017-SEMAH/PMPBA referente ao Pregão Presencial SRP N°015/2017-CPL/PMPBA para a formação de registro de preços para contratação de empresa especializada em serviços funerários, para o fundo municipal de assistência social e secretaria municipal de ação social da prefeitura de Pedra Branca do Amapari e no parecer da Procuradoria Geral deste município e considerando que foram observados os princípios da legalidade, moralidade administrativa e do devido processo legal, Homologo todos os atos administrativos praticados pela comissão permanente de licitação, para que produzam efeitos legais e, por conseguinte, determino a contratação da empresa: C.D.M.DE PAULA-ME, CNPJ:28.547.274/0001-14, valor global de :R$171.250,00(cento setenta e um mil duzentos e cinquenta reais) vencedora dos itens 01 a e 02.

Pedra Branca do Amapari-AP, 30 de outubro de 2017.
ÉLIZABETH PELAS DOS SANTOS
Prefeita

ESTADO DO AMAZONAS

PREFEITURA MUNICIPAL DE BARCELOS

AVISO DE LICITAÇÃO PREGÃO PRESENCIAL Nº 5/17

A Comissão Permanente de Licitação, da Prefeitura Municipal de Barcelos, AVISA para conhecimento dos interessados, que fará realizar procedimento licitatório - Sistema de Registro de Preços no dia 27/11/2017, às 14:30 horas, na modalidade Pregão Presencial, Tipo: Menor Preço por Item, destinada a selecionar a melhor proposta para Eventual fornecimento de equipamentos médicos e permanente, para atender as necessidades da Prefeitura Municipal de Barcelos em regime de registro de preços. Local: Sala da Comissão Permanente de Licitação de Barcelos, sito Tenreiro Aranha n. 60, Barcelos/AM, Os interessados poderão obter informações e cópia do edital completo na comissão permanente de licitação, das 8:00 h às 16:00 horas, em dias úteis.

Barcelos-Am, 9 de novembro de 2017.
EDSON DE PAULA RODRIGUES MENDES
Prefeito

PREFEITURA MUNICIPAL DE MANACAPURU

AVISO DE LICITAÇÃO TOMADA DE PREÇOS Nº 4/2017-CGPL

A COMISSÃO GERAL PERMANENTE DE LICITAÇÃO/CGPL da Prefeitura Municipal de Manacapuru/AM torna público aos interessados que realizará o seguinte procedimento licitatório: TOMADA DE PREÇOS Nº. 004/2017-CGPL.

OBJETO: Contratação de Empresa Especializada em Obras de Engenharia, para o Serviço de Construção de 01 (uma) quadra coberta com vestiário (Padrão FNDE), na Comunidade Vila do Jacaré - Zona Rural, Manacapuru-AM, de acordo com o edital e seus anexos.

ABERTURA: 27/11/2017 às 08h30min.

Os Editais encontram-se a disposição dos interessados na CGPL, situada a Praça 16 de Julho, 1001 - Centro, mediante o pagamento de DAM no valor de R$ 400,00 (Quatrocentos reais) cada, no Setor de Tributação da Prefeitura Municipal de Manacapuru, no horário das 08:00 às 14:00h.

Manacapuru-AM, 9 de julho de 2017.
ANTONIO CARLOS DE SOUZA CASTRO
Presidente da CGPL

PREFEITURA MUNICIPAL DE MANAQUIRI

EXTRATOS DE TERMOS ADITIVOS

Extrato de Termo Aditivo ao Termo de Contrato nº. 003/2017. 2º Termo Aditivo ao Termo Contrato de Prestação de Serviços da Tomada de Preços Nº. 003/2017. Data: 23/10/2017. Partes: Prefeitura Municipal de Manaquiri e a Empresa Megacon Serviços de Construções Civil Ltda - EPP. Espécie: Termo Aditivo ao Termo de Contrato dos "Serviços de Recuperação de Ruas com Pavimentação em Areia Asfalto A Quente AAUQ (Tapa buraco), no Município de Manaquiri/AM". Valor Global: R$ 116.681,39 (Cento e dezesseis mil seiscentos e oitenta e um reais e trinta e nove centavos); Dotação Orçamentária: 0207.01.15.451.0091.1.015 - Recuperação do Sistema Viário Sede/Ruas e Avenidas; Elemento de Despesa: 44.90.51 - Obras e Instalações; Fonte de Recurso: 003 - FEP, 090 - CIDE Objeto: Prorrogação de prazo de vigência do Contrato Original, previsto na cláusula sexta por mais 60 (sessenta) dias, a contar de 02/11/2017 a 01/01/2018. Fundamento Legal: Processo Licitatório modalidade Tomada de Preços Nº. 003/2017.

Extrato de Termo Aditivo ao Termo de Contrato nº. 005/2017. 2º Termo Aditivo ao Termo Contrato de Prestação de Serviços da Tomada de Preços Nº. 002/2017. Data: 23/10/2017. Partes: Prefeitura Municipal de Manaquiri e a Empresa J. L. Galvão Gonçalves - ME Espécie: Termo Aditivo ao Termo de Contrato dos "Serviços de Reforma do Centro Educacional Municipal de Tempo Integral "Escola Domingos Vasques", localizado na Rua Manoel David Nº. 163 - Bairro Centro, sede do município de Manaquiri". Valor Global: R$ 83.838,71 (Oitenta e três mil oitocentos e trinta e oito reais e setenta e um centavos); Dotação Orçamentária: 0204.01.12.361.0061.1.003 - Reforma e Conservação de Unidades Educacionais do Ensino Fundamental; Elemento de Despesa: 44.90.51 - Obras e Instalações; Fonte de Recurso: 11-Fundeb 40%. Objeto: Prorrogação de prazo de vigência do Contrato Original, previsto na cláusula sexta por mais 60 (sessenta) dias, a contar de 02/11/2017 a 01/01/2018. Fundamento Legal: Processo Licitatório modalidade Tomada de Preços Nº. 002/2017.

PREFEITURA MUNICIPAL DE MAUÉS

AVISO CONCORRÊNCIA PÚBLICA Nº 1/2017

AVISO DE SESSÃO PARA 14.11.2017 às 11:00 PARA DIVULGAÇÃO DE FASE RECURSAL E PROSSEGUIMENTO DO CERTAME A Comissão Permanente de Licitação da Prefeitura Municipal de Maués, comunica a todos os interessados que realizará às 11:00 do dia 14.11.2017, sessão pública para divulgação de resultado da fase recursal e prosseguimento do certame.

Maués-AM, 10 de novembro de 2017.
FABÍOLA ARAÚJO DA SILVA
Presidente da CPL

PREFEITURA MUNICIPAL DE SÃO GABRIEL DA CACHOEIRA

AVISOS DE LICITAÇÃO PREGÃO PRESENCIAL Nº 42/2017 - CML/PMSGC

PARA REGISTRO DE PREÇOS SRP Nº 027/2017- CML/PMSGC

A Comissão Municipal de Licitação da Prefeitura de São Gabriel da Cachoeira, torna público que realizará o seguinte procedimento licitatório: Pregão Presencial para Registro de Preços tipo menor preço por item. OBJETO: Eventual aquisição de derivados de petróleo (gasolina). DATA E HORÁRIO: 24 de novembro de 2017, às 08:00 horas. O edital e seus anexos, poderão ser analisados e adquiridos mediante o pagamento de taxa de expediente referente à reprodução do instrumento convocatório e seus anexos, no valor de R$ 55,00 (Cinquenta e cinco reais) que estão à disposição dos interessados na Comissão Municipal de Licitação da Prefeitura de São Gabriel da Cachoeira, sito a Av. Álvaro Maia, 569 - Centro - São Gabriel da Cachoeira/AM - CEP.: 69750-000, nos dias úteis das 08:00 às 13:00 horas mediante requerimento escrito.

TOMADA DE PREÇOS Nº 2/2017- CML/PMSGC

A Comissão Municipal de Licitação da Prefeitura de São Gabriel da Cachoeira, torna público que realizará o seguinte procedimento licitatório: Tomada de Preços Nº. 002/2017 - CML/PMSGC tipo menor preço por lote. OBJETO: Reforma e Ampliação de Escolas Municipais. DATA E HORÁRIO: 28 de novembro de 2017, às 08:00 horas. O edital e seus anexos, poderão ser analisados e adquiridos mediante o pagamento de taxa de expediente referente à reprodução do instrumento convocatório e seus anexos, no valor de R$ 600,00 (Seiscentos reais) que estão à disposição dos interessados na Comissão Municipal de Licitação da Prefeitura de São Gabriel da Cachoeira, sito a Av. Álvaro Maia, 569 - Centro - São Gabriel da Cachoeira/AM - CEP.: 69750-000, nos dias úteis das 08:00 às 13:00 horas mediante requerimento escrito.

TOMADA DE PREÇOS Nº 3/2017- CML/PMSGC

A Comissão Municipal de Licitação da Prefeitura de São Gabriel da Cachoeira, torna público que realizará o seguinte procedimento licitatório: Tomada de Preços Nº. 003/2017 - CML/PMSGC tipo menor preço por lote. OBJETO: Reforma e Ampliação de Unidades Básicas de Saúde. DATA E HORÁRIO: 28 de novembro de 2017, às 15:00 horas. O edital e seus anexos, poderão ser analisados e adquiridos mediante o pagamento de taxa de expediente referente à reprodução do instrumento convocatório e seus anexos, no valor de R$ 500,00 (Quinhentos reais) que estão à disposição dos interessados na Comissão Municipal de Licitação da Prefeitura de São Gabriel da Cachoeira, sito a Av. Álvaro Maia, 569 - Centro - São Gabriel da Cachoeira/AM - CEP.: 69750-000, nos dias úteis das 08:00 às 13:00 horas mediante requerimento escrito.

São Gabriel da Cachoeira-AM, 10 de novembro de 2017.
CLOVIS WANDERLANDE TORRES FERREIRA
Comissão Municipal de Licitação

PREFEITURA MUNICIPAL DE SÃO PAULO DE OLIVENÇA

AVISO DE RETIFICAÇÃO

No Diário Oficial da União no dia 01 de novembro do ano corrente de 2017: TOMADA DE PREÇO Nº 1/2017/CPL/SPO. Onde se Lê: Tomada de Preços nº 1/2017/CPL, no dia 20 de novembro de 2017; Leia-se: Tomada de Preços nº 1/2017/CPL/, no dia 21 de novembro de 2017.

SãO Paulo de Olivença-AM, 9 de novembro de 2017.
JARISON MÁRIO JACAUNA DE SOUZA
Presidente da Comissão Permanente de Licitação

ESTADO DA BAHIA

PREFEITURA MUNICIPAL DE AMÉRICA DOURADA

EXTRATOS DE CONTRATOS

Contrato de Prestação de Serviços 3.357/17. TP 04/17. Contratante: PMAD. Contratada: Master Serviços Tecnicos Ltda ME, CNPJ 04.890.902/0001-00. Objeto: construção de ondulações transversais em diversos logradouros. Valor: R$ 36.055,29. Assinatura: 11/10/17. Vigência: 03 meses. Signatários: Rosa Maria Dourado Lopes -Contratante. Virgílio Ferraz Ribeiro Junior - Contratada.

Contrato da TP 05/17. Contratante: PMAD. Contratado: Engec Construtora Ltda EPP, CNPJ 13.962.923/0001-76. Objeto: construção e recuperação de pequenas barragens. Valor: R$ 738.586,13. Assinatura: 26/10/17. Signatários: Rosa Maria Dourado Lopes - Contratante. José Martins Junior - Contratado.

RESULTADOS DE JULGAMENTOS TOMADA DE PREÇOS Nº 5/2017

Torna público o resultado da TP 05/17. Homologa o procedimento licitatório, incluindo o ato de Adjudicação, do referido Processo tipo menor preço global, para construção e recuperação de pequenas barragens, vencedora: Engec Construtora ltda EPP, CNPJ 13.962.923/0001-76, proposta no valor de R$ 738.586,13. Nesta oportunidade, Homologo e Adjudico à Licitante vencedora nos termos exigidos na lei e no edital da licitação, os direitos alcançados.

América Dourada-BA, 24 de outubro de 2017.
ROSA MARIA DOURADO LOPES
Prefeita

TOMADA DE PREÇOS Nº 5/2017

Torna público o resultado da TP 05/17. Objeot: construção e recuperação de pequenas barragens. Vencedora: Engec Construtora Ltda EPP, CNPJ 13.962.923/0001-76, valor global R$ 738.586,13.

América Dourada-BA, 10 de novembro de 2017.
ATÍLIO ARAÚJO SABINO
Presidente da Comissão

PREFEITURA MUNICIPAL DE ANGUERA

AVISO DE LICITAÇÃO PREGÃO PRESENCIAL Nº 44/2017

A Pregoeira do Município de Anguera Estado da Bahia, devidamente nomeado pelo Decreto Nº 008/2017 de 19 de Janeiro de 2017, no uso de suas atribuições faz saber aos interessados que

encontra-se a disposição na sede da Prefeitura Municipal de Anguera Estado da Bahia, situada na Praça Arthur Vieira, S/N, Centro, Anguera-BA no horário das 08:00hs às 12:00hs e no site www.anguera.ba.gov.br o Edital de licitação alusivo ao Processo Administrativo de Nº 259/2017, Pregão Presencial Nº 044/2017 que se realizará no dia 27 de Novembro de 2017, às 09:00 (nove) horas tendo como objeto: Seleção de empresa especializada no fornecimento de equipamentos de informática tipo computadores, Notebooks impressoras estabilizadores e nobreak para atender as necessidades das Secretarias de Administração, Educação, Saúde, e Ação Social, do Município de Anguera, em conformidade com as especificações contidas neste edital e seus anexos. Maiores informações poderão ser adquiridas pelo telefone: (75) 3239 6500 ou via e-mail: pma.licitacao@hotmail.com

Anguera-BA, 9 de novembro de 2017.
ALESSANDRA FERREIRA BRITO

PREFEITURA MUNICIPAL DE ARACI

AVISO DE LICITAÇÃO
PREGÃO PRESENCIAL Nº 16/2017

A Pregoeira Oficial da Prefeitura Municipal de Araci - BA realizará licitação na modalidade PREGÃO PRESENCIAL nº 016/2017, em 24/11/2017 às 09hs, em sua sede. Objeto: Aquisições de VEICULO TIPO PICK UP E VEICULOS DE PASSEIO 0KM, para atender as necessidades da Secretaria municipal de Saúde através de Emenda Parlamentar - Ministério da Saúde e recursos próprios. Edital na sede da Prefeitura, das 08hs às 12hs, na Pç Nossa Srª da Conceição, s/n, centro, Araci - BA.

KENIA CARVALHO BARBOSA
Pregoeira

PREFEITURA MUNICIPAL DE ARATUÍPE

AVISO DE LICITAÇÃO
PREGÃO PRESENCIAL Nº 49/2017

A PREFEITURA MUNICIPAL DE ARATUIPE-BA torna público para conhecimento dos interessados a publicação da seguinte licitação na modalidade: PREGÃO PRESENCIAL nº. 049/2017, que tem por objeto selecionar as melhores propostas visando a contratação de instituição bancária, em caráter de exclusividade, para prestação de serviços de administração da folha de pagamento dos servidores públicos municipais, e, sem exclusividade, serviços de empréstimos consignados em folha de pagamento do Município de Aratuípe, no dia 27/11/2017 às 09h00min. LOCAL PARA RETIRADA DO EDITAL, ENTREGA DOS ENVELOPES DE PROPOSTA E DOCUMENTAÇÃO: Sala de Licitações, Rua Dr. João Martins, nº 01, Centro, 1º andar, Prédio da Prefeitura Municipal, Aratuípe - BA, de segunda a sexta-feira nos horários de 07 às 13h00min. Poderão ser solicitadas informações sobre a licitação acima através do e-mail: aratuipelicita@gmail.com. ou pelo Telefax: (075) 3647-2110.

Aratuípe-BA, 10 de novembro de 2017.
LUZINEIDE BRITO DOS SANTOS.
Presidente da Comissão

PREFEITURA MUNICIPAL DE BANZAÊ

AVISO DE LICITAÇÃO
TOMADA DE PREÇOS Nº 8/2017

O Presidente da Comissão de Licitação da Prefeitura Municipal de Banzaê - BA torna público para conhecimento dos interessados, a realização do Tomada de Preço nº. 08/2017/TP, objetivando a Contratação de Empresa a fim de prestar Serviços de Reforma e Ampliação da Escola Genilza Bitencourt Almeida, conforme memorial descritivo, planilha orçamentárias e demais anexos de edital, no dia 30 de Novembro de 2017. O Edital e seus anexos estarão à disposição na sede da P.M.B, na Praça N. Srª. da Conceição nº. 188, nos horários das 08:00hs às 12:00hs ou através do e-mail: licitacaobanzae@hotmail.com.

Banzaê-BA, 10 de novembro de 2017.
JAILMA DANTAS GAMA ALVES
Prefeita

PREFEITURA MUNICIPAL DE CAETITÉ

AVISO DE CHAMADA PÚBLICA Nº 2/2017

A Prefeitura de CAETITÉ-BAHIA, sediada na Av. Prof.ª Marlene Cerqueira de Oliveira s/n - Centro Administrativo - Bairro Prisco Viana - Caetité-Ba, por sua Comissão Permanente de Licitação, conforme art. 18, § 6º da RESOLUÇÃO/CD/FNDE Nº 38, DE 16 DE JULHO DE 2009 e RESOLUÇÃO/CD/FNDE Nº 25, de 4 de julho de 2012 e Resolução CD/FNDE Nº 26/2013, torna público que no dia 21 de dezembro de 2017, às 09h00min, no prédio da sua sede, nesta Cidade de CAETITE, serão recebidos os documentos de habilitação e projeto de venda relativos à CHAMADA PÚBLICA Nº 002/2017, objetivando a aquisição de gêneros alimentícios da agricultura familiar, destinados à alimentação escolar dos alunos da Rede Municipal de Ensino e Programa Mais Educação, através de grupos formais e informais, e fornecedores individuais (conforme descrito em anexos do Edital). O Edital e anexos, poderão ser adquiridos no setor de licitações da Prefeitura de Caetité das 08h00min ás 12h00min. Caetité - Bahia, 09 de novembro de 2017.

SOLANGE SOUZA SILVA
Presidente da Comissão

AVISOS DE LICITAÇÃO
PREGÃO PRESENCIAL Nº 102/2017

OBJETO: Contratação de serviços de hospedagem de pacientes que são encaminhados através do TFD (Tratamento Fora do Domicílio), para realização de tratamento de saúde no Município de Salvador - BA, no exercício 2018. DATA: 27/11/2017. HORÁRIO: 08h00min. CRITÉRIO: Menor Preço. LOCAL: na sede do Centro Administrativo, situado na Av. Profª Marlene Cerqueira de Oliveira s/n -Prisco Viana - Caetité-Ba. O Edital estará à disposição dos interessados na sede da Prefeitura Municipal, das 08h00min às 12h00min. Caetité-Ba, 10/11/2017.

PREGÃO PRESENCIAL Nº 103/2017

OBJETO: Contratação de empresa para produção de vídeos, documentários, fotografias, filmagens, locação de telão e data - show para coberturas em eventos institucionais para atender demandas das diversas secretarias, deste município, no exercício de 2018. DATA: 27/11/2017. HORÁRIO: 14:00min. CRITÉRIO: Menor Preço global. LOCAL: na sede do Centro Administrativo, situado na Av. Profª Marlene Cerqueira de Oliveira s/n -Prisco Viana - Caetité-Ba. O Edital estará à disposição dos interessados na sede da Prefeitura Municipal, das 08h00min às 12h00min. Caetité-Ba, 10/11/2017.

SUZETE IZABEL PEREIRA
Pregoeira

PREFEITURA MUNICIPAL DE CRISÓPOLIS

AVISOS DE LICITAÇÃO
PREGÃO PRESENCIAL Nº 66/2017

Dia 24/11/17 às 8h, Menor preço por lote. Objeto: contratação de palestrante para atendimentos de demandas da Sec. de Educação.

PREGÃO PRESENCIAL Nº 67/2017

Dia 24/11/17 às 10h. Menor preço por lote. Objeto: confecção de material gráfico. Edital na sede, R Doze de Março, 84, Centro. Esclarecimentos 75 34432182.

Crisópolis-Ba, 9 de novembro de 2017.
CARLOS EMERSON RIBEIRO MENDES FREIRE
Pregoeiro

PREFEITURA MUNICIPAL DE CURAÇÁ

AVISOS DE LICITAÇÃO
PREGÃO PRESENCIAL Nº 86/2017
Repetição

Processo Administrativo 301/2017, objeto: Contratação de empresa por meio de Sistema de Registro de preço para aquisição de equipamentos Médicos Odontológicos para atender as necessidades da Secretária de Saúde do Município de Curaçá/BA. Seção: 27.11.2017 às 10h:00min, obtenção do edital: www.curaca.ba.gov.br. Torna sem efeito a publicação no DOU do dia 09/11.2017 nº 215, pág. 188, Cód. 00032017110900188. Esp.

PREGÃO PRESENCIAL Nº 55/2017 - SRP

O Pregoeiro torna público a repetição do Pregão Presencial SRP 055/2017, Processo Administrativo 199/2017. Objeto: Contratação de empresa para eventual fornecimento de material de limpeza hospitalar para atender as necessidades da Secretaria Municipal de Saúde. Seção: 27.11.2017 às 14:00h. Obtenção do Edital: www.curaca.ba.gov.br.

RAIMUNDO ALVES DE LIRA SILVA

AVISOS DE SUSPENSÃO
CONCORRÊNCIA Nº 2/2017

O Presidente da CPL, in fine, no uso de suas atribuições legais, suspende a Concorrência nº 002/2017. Objeto: Contratação de empresa de engenharia civil para conclusão da Construção da Creche Riacho Seco, no Distrito de Riacho Seco, no Distrito de Riacho Seco, Município de Curaçá, conforme Termo de Compromisso PAR nº 7173/2013. Outras informações poderão ser obtidas com a Comissão de Licitação na sede da Prefeitura.

CONCORRÊNCIA Nº 3/2017

O PRESIDENTE DA CPL, IN FINE, NO uso de suas atribuições legais, suspende a Concorrência nº 003/2017. Objeto: Contratação de empresa de engenharia civil para conclusão dos serviços de Construção da Escola Chapeuzinho Vermelho, na sede do município de Curaçá, conforme Compromisso de PAR nº 22511/2014. Outras informações poderão ser obtidas com a Comissão de Licitação na sede da Prefeitura.

RAIMUNDO ALVES DE LIRA SILVA

PREFEITURA MUNICIPAL DE ENTRE RIOS

AVISO DE DISPENSA DE LICITAÇÃO Nº 106/2017

O Prefeito Municipal de Entre Rios, torna público para conhecimento dos interessados RESULTADO, referente à Dispensa supracitada, objeto: CONTRATAÇÃO DE EMPRESA PARA PRESTAÇÃO DE SERVIÇOS DE LAVAGEM DE VEICULOS, empresa vencedora JS SERVIÇOS DE LAVAGEM DE VEICULO AUTOMOTOR LTDA ME, CNPJ n° 05.991.028/0001-51, valor R$ 6.838,00 (seis mil, oitocentos e trinta e oito reais).

Entre Rios-BA, 10 de novembro 2017.
ELIZIO FERNANDES RODRIGUES SIMÕES

PREFEITURA MUNICIPAL DE ÉRICO CARDOSO

AVISOS DE LICITAÇÃO
PREGÃO PRESENCIAL Nº 28/2017

O Município de Érico Cardoso (BA) realizará Pregão Presencial Nº 28/2017, Menor Preço por Item. Objeto: aquisição de dois veículos motocicletas e três automotores, 0km, conforme especificado no edital, para este município. Sessão data/horário/local 27/11/2017 às 10h00min, na Prefeitura, na Praça Matriz, 66, Centro, nesta cidade. Edital: Setor de Licitação no endereço supra. Informação: endereço supra ou tel. 77-36772100, das 08h às 12h.

PREGÃO PRESENCIAL Nº 29/2017

Município de Érico Cardoso (BA) realizará Pregão Presencial Nº 29/2017, Menor Preço Global. Objeto: contratar pessoa jurídica para prestação de serviços técnicos visando o planejamento, organização, execução e realização de seleção para provimento de cargos de agente comunitário de saúde neste município. Sessão data/horário/local 27/11/2017 às 13h30min, na Prefeitura, na Praça Matriz, 66, Centro, nesta cidade. Edital: Setor de Licitação no endereço supra. Informação: endereço supra ou tel. 77-36772100, das 08h às 12h.

Érico Cardoso - BA, 10 de novembro de 2017
RONALDO A. LOPES
Pregoeiro

PREFEITURA MUNICIPAL DE GONGOGI

AVISO DE LICITAÇÃO
TOMADA DE PREÇOS Nº 2/2017

O Presidente da CPL da Prefeitura Municipal de Gongogi - Ba comunica aos interessados que fará realizar no dia 28 (vinte oito), do mês de novembro de 2017 às 13:00h, no Prédio Sede da Prefeitura Municipal, situado na Rua Dom Eduardo Herberold, Nº 17, Centro na sede deste Município, na modalidade Tomada de Preço de Nº . PP-002/2017, menor Preço por lote, a presente licitação tem como objeto e operação, contratação de Pessoa Jurídica, para serviços de PAVIMENTAÇÃO COM PEDRAS DE PARALELEPIPEDOS, na sede deste município, em atenção ao contrato de repasse Nº 26.49.1023621-04/2015, com a Caixa Econômica Federal. O edital poderá ser adquirido no Setor de Licitação, até o dia 27 de novembro de 2017, ficando os interessados cientificados que todos os atos desta licitação serão publicados no Diário Oficial do Município, disponível no citado link,, imprensa oficial.

Gongogi-BA, 10 de novembro 2017.
JOSÉ WILDES AZEVEDO SANTOS

PREFEITURA MUNICIPAL DE IBIQUERA

EXTRATO DE CONTRATO Nº 113/2017

Tomada de Preços nº 1/2017
OBJETO: contratação de empresa para conclusão da construção de quadra poliesportiva coberta com vestuário localizado à Rua Pedro Cílio de Souza, s/n, conforme descrito na planilha orçamentária e especificações técnicas anexa ao Edital da Tomada de Preços n.º 001/2017. CONTRATADA: JW CONSTRUÇÕES E SERVIÇOS DE LOCAÇÃO LTDA-ME. Valor R$ 401.966,23 (quatrocentos e um mil novecentos e sessenta e seis reais e vinte e três centavos). Data do contrato: 03 de novembro de 2017. VIGÊNCIA: de 120 (cento e vinte) dias.

PREFEITURA MUNICIPAL DE ILHÉUS

AVISOS DE LICITAÇÃO
PREGÃO PRESENCIAL Nº 42/2017

A Pregoeira da PM de Ilhéus/BA avisa que realizará licitação PP 042/2017 para REGISTRO DE PREÇOS, visando a CONTRATAÇÃO DE EMPRESA para FORNECIMETNO DE MATERIAIS DE HIGIENE PESSOAL PARA OS ABRIGAMENTOS ATENDIDOS PELA SECRETARIA DE DESENVOLVIMENTO SOCIAL, em 28/11/2017 às 13h, por MENOR PREÇO POR ITEM;

PREGÃO PRESENCIAL Nº 44/2017

PP 044/2017 para REGISTRO DE PREÇOS, para futura e eventual AQUISIÇÃO DE MATERIAIS GRÁFICOS DIVERSOS PARA MANUTENÇÃO DAS SECRETARIAS, em 24/11/2017 às 13h, por ME-

NOR PREÇO POR ITEM, a realizar no Anexo de Secretarias, situada na Rua Santos Dumont, S\N - 4º andar, na sala de Licitação. Editais e informações no Portal da Transparência http://transparencia.ilheus.ba.gov.br, no link Licitações, na sede T: (73) 3234 3541 e 3234 3539.

Ilhéus-Bahia, 10 de novembro de 2017.
BRUNA VIEIRA RODRIGUES

PREFEITURA MUNICIPAL DE IPIAÚ

AVISO DE LICITAÇÃO
PREGÃO PRESENCIAL SRP Nº 60/2017

O Pregoeiro realizará o Pregão Presencial por SRP Nº 060/2017 na sede da PMI em 24/11/2017 às 09h00min (horário vigente na Bahia) para a Seleção da melhor proposta para eventual aquisição de MÓVEIS, ELETRODOMÉSTICOS E ELETROELETRÔNICOS, mediante registro de preço, para atender as necessidades da Secretaria de Ação Social e Desportos do Município de Ipiaú, através do menor preço por lote. Tel.: (73) 3313-2034. Edital na sede. Divulgação dos demais atos do certame: www.doem.org.br/ba/ipiau.

Ipiaú - BA, 10 de novembro de 2017
MARCOS TADEU SILVA GOMES

PREFEITURA MUNICIPAL DE ITAGIMIRIM

AVISOS DE LICITAÇÃO
TOMADA DE PREÇOS Nº 7/2017
Repetição

Objeto: EXECUÇÃO DE OBRAS E SERVIÇOS DE ENGENHARIA DESTINADO A REFORMA DO HOSPITAL MUNICIPAL DE ITAGIMIRIM, Abertura as 08:30hs do dia 29/11/2017;

PREGÃO PRESENCIAL Nº 58/2017 - SRP
Repetição

Objeto: Aquisição de gás oxigênio para atendimento da necessidade do HOSPITAL MUNICIPAL E UNIDADE DO SAMU, Abertura as 08:30hs do dia 27/11/2017;

PREGÃO PRESENCIAL Nº 60/2017 - SRP

Objeto: Aquisição de frangos e itens de cestas básicas para distribuição a famílias carentes do município, por item, Abertura as 10:30hs do dia 27/11/2017;

PREGÃO PRESENCIAL Nº 61/2017 - SRP

OBJETO: AQUISIÇÃO DE PNEUS PARA DIVERSAS CATEGORIAS DE VEÍCULOS PERTENCENTES A FROTA PRÓPRIA DO MUNICÍPIO, Abertura as 14:30hs do dia 27/11/2017;

Os editais deverão ser retirados na sede da prefeitura no horário das 08:00 as 13:00, no site http://www.itagimirim.ba.io.org.br/transparencia/licitacoesNovo, www.itagimirim.ba.gov.br ou via e-mail no compras.licitacoes@itagimirim.ba.gov.br.

JOSENEI BARBOSA SILVA SANTOS
Pregoeiro/Presidente da COPEL.

PREFEITURA MUNICIPAL DE ITIÚBA

AVISO DE LICITAÇÃO
PREGÃO PRESENCIAL Nº 53/2017

A Pregoeira e sua Equipe de Apoio da Prefeitura Municipal de Itiúba - Bahia, informa que realizará Pregão Presencial no dia 24 de novembro de 2017 às 09h., tendo como objeto aquisição de equipamentos e materiais permanentes, para manutenção dos PSF's de: Rômulo Campos e Piaus, junto a Secretaria de Saúde, deste Município, de acordo com Proposta de Nº 12377.521000/1140-07 do Ministério da Saúde, junto a Secretaria Municipal de Saúde, deste Município. Informamos que a íntegra do Edital encontra-se disponível na sala de Licitações na sede desta Prefeitura, das 08h às 12h., informações pelo telef.: (74) 3546-1438/1602.

Itiúba-BA, 13 de novembro de 2017.
MARIA DAS GRAÇAS B. OLIVEIRA

PREFEITURA MUNICIPAL DE IUIU

AVISOS DE LICITAÇÃO
PREGÃO PRESENCIAL Nº 64/2017

Torna público que realizará Licitação para Aquisição de PEÇAS E SERVIÇOS, manutenção da Unidade Móvel Saúde - SAMU (Marca Pegeout ano 12/13) com recursos do SAMU. Proc. Licitatório Nº 146/17 - PREGÃO PRESENCIAL Nº 64/17 - Tipo: Menor Preço por Lote - Regência Lei 10.520/02. Credenciamento iniciará às 09h-local do dia 24/11/2017, em seguida a abertura das propostas. Edital: www.iuiu.ba.gov.br; e-mail: licitacoes.iuiu@gamil.com; ou direto na Prefeitura. Esclarecimentos, pelo e-mail licitacoes.iuiu@gmail.com ou direto na Prefeitura, no horário de 08h às 12h, em dias úteis. Telefone (77) 3682-2122.

PREGÃO PRESENCIAL Nº 65/2017

Torna público que realizará Licitação para Aquisição de VEÍCULO "0" KM, TIPO VAN PASSAGEIROS, com recursos da Portaria 1.731 de 11/07/17 editada pelo Ministério da Saúde. Proc. Licitatório Nº 147/17 - PREGÃO PRESENCIAL Nº 65/17 - Tipo: Menor Preço por Item - Regência Lei 10.520/02. Credenciamento iniciará às 13:30h-local do dia 24/11/2017, em seguida a abertura das propostas. Edital: www.iuiu.ba.gov.br; e-mail: licitacoes.iuiu@gamil.com; ou direto na Prefeitura. Esclarecimentos, pelo e-mail licitacoes.iuiu@gmail.com ou direto na Prefeitura, no horário de 08h às 12h, em dias úteis. Telefone (77) 3682-2122.

Iuiú-BA, 10 de novembro de 2017.
ANDERSON PACHECO
Pregoeiro

PREFEITURA MUNICIPAL DE JACOBINA SERVIÇO MUNICIPAL DE TRÁFEGO E TRANSPORTES

AVISO DE LICITAÇÃO
PREGÃO PRESENCIAL N° 1/2017

Obj: Registro de Preço para Eventual fornecimento de materiais para sinalização viária para atender as necessidades do SMTT - Serviço Municipal De Tráfego e Transportes De Jacobina. Data, hora e end. p/ entrega da proposta e doc.: 24 de novembro de 2017 às 09:00 horas - Prefeitura Municipal de Jacobina, Rua Senador Pedro Lago, 40, Centro, Jacobina - Bahia. (74) 3621-2590. Horário de atendimento 08 as 12hrs

ZANANDRÉA MENDES MAGALHÃES SILVA
Pregoeira

PREFEITURA MUNICIPAL DE JUAZEIRO

AVISO DE LICITAÇÃO
PREGÃO PRESENCIAL Nº 169/2017

PA Nº 382/2017. OBJ - Contratação de empresa para prestação de serviços relativos à manutenção preventiva e corretiva em equipamentos odontológicos, das diversas unidades de saúde do município e interior da Secretaria de Saúde de Juazeiro-BA. Abertura: 27/11/2017 ás 14:30h. Editais - Fone: 3612-3666 das 08 às 13h.

Juazeiro-BA, 10 de novembro de 2017.
TAMILLA FALCÃO DE OLIVEIRA NASCIMENTO
Pregoeira

PREFEITURA MUNICIPAL DE LAGEDO DO TABOCAL

AVISO DE LICITAÇÃO
TOMADA DE PREÇOS Nº 2/2017

O Município de Lagedo do Tabocal, através da Comissão Permanente de Licitação - CPL, no uso de suas atribuições legais, TORNA PÚBLICO para conhecimento de todos que realizará licitação na modalidade: TOMADA DE PREÇO. TIPO: Empreitada por Menor Preço Global. OBJETO: Contratação de empresa para realizar serviços de pavimentação e calçadas da Rua Pietro D'Angelo do Município de Lagedo do Tabocal, referente ao Contrato n.º 01030128-37/2016, Convênio Nº 830173/2016, na sede do Município de Lagedo do Tabocal, de acordo com as condições e quantidades estabelecidas no termo de referência, Anexo. BASE LEGAL: Lei Federal Nº 8.666/93 de 21 de junho de 1993 e alterações introduzidas pela Lei 8.883 de 08 de Junho de 1994, Lei Nº 9.648 de 27 de maio de 1998 e Lei Complementar 123/2006. Recebimento e abertura dos envelopes de Habilitação e Proposta de Preços: às 09h do dia 29 de Novembro de 2017. O Edital estará à disposição para consulta gratuita no setor de licitação, a partir do dia 13 de Setembro de 2017, das 08h às 12h. Os interessados na aquisição dos mesmos deverão recolher o valor de R$ 40,00 (quarenta reais) mediante a retirada do DAM, na sede da Prefeitura Municipal, localizada à Praça José Anacleto Barbosa, Nº . 20 - Bairro: Centro - Lagedo do Tabocal - Ba.

PRISCILA MOURA SOUZA
Presidente da Comissão

PREFEITURA MUNICIPAL DE LUÍS EDUARDO MAGALHÃES

AVISO
TOMADA DE PREÇOS Nº 5/2017

A Prefeitura Municipal de Luís Eduardo Magalhães, torna público que realizará licitação na modalidade Tomada de Preço n°005/2017, objetivando CONTRATAÇÃO DE EMPRESA OU PROFISSIONAL ESPECIALIZADO NO RAMO DE PROJETOS DE ENGENHARIA PARA ELABORAÇÃO DOS PROJETOS COMPLEMENTARES DA SEDE DA SECRETARIA DE INFRAESTRUTURA. A entrega e abertura das propostas serão no dia 28 de Novembro de 2017, às 16:00 horas, na sede da Prefeitura Municipal situada à Av. Barreiras, Nº 825, centro, Luís Eduardo Magalhães-BA. O Edital estará à disposição dos interessados no setor de licitação, ou solicitar através do e- mail cpl.licitacao@pmlem.ba.gov.br, Quaisquer informações pelo tel. (77) 3628-9040.

Luís Eduardo Magalhães-BA, 10 de novembro de 2017.
PAMELLA SAKIE DE ANDRADE SAKUMOTO BARCELLOS
Presidente da CPL

AVISOS DE LICITAÇÃO
PREGÃO PRESENCIAL Nº 127/2017

"A Prefeitura Municipal de Luís Eduardo Magalhães torna público que realizará licitação na modalidade Pregão Presencial n° 127/2017, objetivando a contratação de empresa especializada para confecção e instalação de esquadrias, com fornecimento de material (portas, portinholas, perfis e acessórios), a fim de atender as necessidades da Unidade de Pronto Atendimento - UPA. A entrega e abertura das propostas serão no dia 27 de Novembro de 2017, às 08:30 (oito) horas e (trinta) minutos, na sede da Prefeitura Municipal situada à Av. Barreiras, Nº 825, centro, Luís Eduardo Magalhães-BA. O Edital estará à disposição dos interessados no setor de licitação, ou solicitar através do e- mail editalpmlem@gmail.com, Quaisquer informações pelo tel. (77) 3628-0037, ramais 210 e 211.

PREGÃO PRESENCIAL Nº 128/2017

"A Prefeitura Municipal de Luís Eduardo Magalhães torna público que realizará licitação na modalidade Pregão Presencial n° 128/2017, objetivando a aquisição de materiais necessários para adequação sanitária das Unidades de Saúde do Município de Luís Eduardo Magalhães - BA: Policlínica Municipal, Unidade de Pronto Atendimento - UPA e Gileno de Sá Oliveira, a fim de atender as necessidades da Secretaria Municipal de Saúde de Luís Eduardo Magalhães/BA. A entrega e abertura das propostas serão no dia 27 de Novembro de 2017, às 14:30 (quatorze) horas e (trinta) minutos, na sede da Prefeitura Municipal situada à Av. Barreiras, Nº 825, centro, Luís Eduardo Magalhães-BA. O Edital estará à disposição dos interessados no setor de licitação, ou solicitar através do e- mail editalpmlem@gmail.com. Quaisquer informações pelo tel. (77) 3628-0037, ramais 210 e 211.

Luís Eduardo Magalhães-BA, 9 de novembro de 2017.
LORENA PEREIRA FAGUNDES BROGLIATTO
Pregoeira

AVISO DE LICITAÇÃO DESERTA
TOMADA DE PREÇOS Nº 4/2017

A Prefeitura Municipal de Luís Eduardo Magalhães, torna público que a licitação na modalidade Tomada de Preço n°004/2017, objetivando CONTRATAÇÃO DE EMPRESA OU PROFISSIONAL ESPECIALIZADO NO RAMO DE PROJETOS DE ENGENHARIA PARA ELABORAÇÃO DOS PROJETOS COMPLEMENTARES DA SEDE DO PODER EXECUTIVO MUNICIPAL que seria realizado no dia 09 de Novembro de 2017, às 16:00h, horário local, na sala de Licitações do Município de Luís Eduardo Magalhães - BA, foi DESERTA, pela ausência de interessados na licitação. Diante disso, a sessão ficou para o dia 28 de Novembro de 2017, às 09:00 horas, na sede da Prefeitura Municipal situada à Av. Barreiras, Nº 825, centro, Luís Eduardo Magalhães-BA. O Edital estará à disposição dos interessados no setor de licitação, ou solicitar através do e- mail cpl.licitacao@pmlem.ba.gov.br, Quaisquer informações pelo tel. (77) 3628-9040.

Luís Eduardo Magalhães-BA, 10 de novembro de 2017.
PAMELLA SAKIE DE ANDRADE SAKUMOTO BARCELLOS
Presidente da CPL

PREFEITURA MUNICIPAL DE MATA DE SÃO JOÃO

EXTRATOS DE REGISTROS DE PREÇOS

PREGÃO PRESENCIAL Nº. 20/2017-FMS-R.P.
Extrato Da Ata De Registro De Preços. Pa Nº. 6.421/2017. Pregão Presencial Nº 20/2017-Fms-Registro De Preços.Objeto: Aquisição Da 1°. Parte De Equipamentos E Materiais Permanentes Para Atender As Necessidades Do Centro De Parto Natural, Conforme Emenda Parlamentar N°36870009, Proveniente Do Ministério Da Saúde, Portaria Gm/Ms N°3.354/2013, Proposta Ms N°11144.137000/1160-07 Proveniente Do Ministério Da Saúde E Recurso Próprio. Fornecedores: Divimed Comercio De Produtos Hospitalares Ltda Valor De R$ 13.700,00 (Treze Mil E Setecentos Reais), Para Lote I, R$ 3.000,00 (Três Mil Reais), Para Lote Iv, R$ 5.380,00 (Cinco Mil Trezentos E Oitenta Reais) Para Lote Vii. Fanem Ltda Valor De R$ 56.000,00 (Cinqüenta E Seis Mil Reais) Para Lote Iii, R$ 21.636,00 (Vinte E Um Mil Seiscentos E Trinta E Seis Reais) Para Lote Ix. Comvida Comercio De Produtos Hospitalares Ltda - Epp Valor De R$ 2.699,95 (Dois Mil Seiscentos E Noventa E Nove Reais E Noventa E Cinco Centavos) Para Lote V, R$ 67.435,00 (Sessenta E Sete Mil Quatrocentos E Trinta E Cinco Reais) Para Lote Vi. Magna Medica Comercio De Produtos Medicos Hospitalares Ltda - Epp Valor De R$ 37.000,00 (Trinta E Sete Mil Reais) Para Lote Viii. Office Comercial Atacadista E Servicos Ltda - Epp Valor De R$ 3.370,00 (Três Trezentos E Setenta Reais) Para Lote Xi, R$ 9.030,00 (Nove Mil Reais E Trinta Centavos) Para Lote Xvii. Medpej - Equipamentos Medicos Ltda Valor De R$ 15.400,00 (Quinze Mil E Quatrocentos Reais) Para Lote Xii. Comercial Vianna Eireli-Epp Valor De R$ 3.263,00 (Três Mil Duzentos E Sessenta E Três Reais) Para Lote Xiii, R$ 3.000,00 (Três Mil Reais) Para Lote X, R$ 17.518,00 (Dezessete Mil Qui-

nhentos E Dezoito Reais) Para Lote Ii. Amoedo Sapucaia Comercio De Maquinas Ltda - Me Valor De R$ 2.243,00 (Dois Mil Duzentos E Quarenta E Três Reais) Para Lote Xiv, R$ 3.039,99 (Três Mil Trinta E Nove Reais E Noventa E Nove Centavos) Para Lote Xv, R$ 12.292,00 (Doze Mil Duzentos E Noventa E Dois Reais) Para Lote Xvi. Llm Informatica Ltda Valor De R$ 12.340,00 (Doze Mil Trezentos E Quarenta Reais) Para Lote Xviii. Data Da Assinatura: 09/11/2017. Vigência: 12 Meses.

PREGÃO PRESENCIAL Nº 27/2017-FMS-R.P.
ATA DE REGISTRO DE PREÇOS. PA nº. 10.355/2017. Objeto: Aquisição de equipamentos/material permanente para atender as necessidades do CAPS I do Município de Mata de São João, Proposta MS nº. 11144.137000/1160-06, conforme Emenda Parlamentar nº. 36870009 do Ministério da Saúde. Fornecedores: EBN - EMPRESA BAHIANA DE NEGOCIOS EIRELI - EPP menor preço de R$ 12.700,00 (Doze mil e setecentos reais), Lote I. AMOEDO SAPUCAIA COMERCIO DE MAQUINAS LTDA - ME menor preço de R$ 6.200,00 (Seis mil e duzentos reais) Lote II, R$ 9.454,00 (Nove mil quatrocentos e cinqüenta e quatro reais) Lote IV, R$ 18.000,00 (Dezoito mil reais) LOTE VI. LLM INFORMATICA LTDA menor preço de R$ 76.250,00 (Setenta e seis mil duzentos e cinqüenta reais) Lote V. Assinatura: 10/11/2017. Vigência: 12 meses.

AVISO DE HOMOLOGAÇÃO E ADJUDICAÇÃO
PREGÃO PRESENCIAL Nº 20/2017-FMS-R.P.

PA nº. 6.421/2017. Objeto: Aquisição da 1°. Parte de Equipamentos e Materiais permanentes para atender as necessidades do Centro de Parto Natural, conforme Emenda Parlamentar n°36870009, proveniente do Ministério da Saúde, Portaria GM/MS N°3.354/2013, Proposta MS N°11144.137000/1160-07 proveniente do ministério da saúde e Recurso Próprio. Empresas:DIVIMED COMERCIO DE PRODUTOS HOSPITALARES LTDA menor preço de R$ 13.700,00 (Treze mil e setecentos reais), Lote I, R$ 3.000,00 (Três mil reais), Lote IV, R$ 5.380,00 (Cinco mil trezentos e oitenta reais) Lote VII. FANEM LTDA menor preço de R$ 56.000,00 (Cinqüenta e seis mil reais) referente ao Lote III, R$ 21.636,00 (Vinte e um mil seiscentos e trinta e seis reais), Lote IX. COMVIDA COMERCIO DE PRODUTOS HOSPITALARES LTDA - EPP que apresentou o menor preço de R$ 2.699,95 (Dois mil seiscentos e noventa e nove reais e noventa e cinco centavos Lote V, R$ 67.435,00 (Sessenta e sete mil quatrocentos e trinta e cinco reais) Lote VI. MAGNA MEDICA COMERCIO DE PRODUTOS MEDICOS HOSPITALARES LTDA - EPP menor preço de R$ 37.000,00 (Trinta e sete mil reais) Lote VIII. OFFICE COMERCIAL ATACADISTA E SERVICOS LTDA - EPP menor preço de R$ 3.370,00 (Três trezentos e setenta reais) Lote XI, R$ 9.030,00 (Nove mil reais e trinta centavos) Lote XVII. MEDPEJ - EQUIPAMENTOS MEDICOS LTDA menor preço de R$ 15.400,00 (Quinze mil e quatrocentos reais) Lote XII. COMERCIAL VIANNA EIRELI-EPP menor preço de R$ 3.263,00 (Três mil duzentos e sessenta e três reais) Lote XIII, R$ 3.000,00 (Três mil reais) LOTE X, R$ 17.518,00 (Dezessete mil quinhentos e dezoito reais) LOTE II. AMOEDO SAPUCAIA COMERCIO DE MAQUINAS LTDA - ME menor preço de R$ 2.243,00 (Dois mil duzentos e quarenta e três reais) LOTE XIV, R$ 3.039,99 (Três mil trinta e nove reais e noventa e nove centavos) LOTE XV, R$ 12.292,00 (Doze mil duzentos e noventa e dois reais) LOTE XVI. LLM INFORMATICA LTDA menor preço de R$ 12.340,00 (Doze mil trezentos e quarenta reais) LOTE XVIII. Homologação/Adjudicação:08/11/2017.OTÁVIO MARCELO MATOS DE OLIVEIRA-Prefeito.

MARCELI ROCHA
Pregoeira

PREGÃO PRESENCIAL Nº 27/2017-FMS-R.P.

HOMOLOGAÇÃO/ADJUDICAÇÃO. PA nº. 10.355/2017. Pregão Presencial nº.27/2017-FMS-REGISTRO DE PREÇOS. Objeto: Aquisição de equipamentos/material permanente para atender as necessidades do CAPS I do Município de Mata de São João, Proposta MS nº. 11144.137000/1160-06, conforme Emenda Parlamentar nº. 36870009 do Ministério da Saúde. Empresas: EBN - EMPRESA BAHIANA DE NEGOCIOS EIRELI - EPP menor preço R$ 12.700,00 (Doze mil e setecentos reais), Lote I. AMOEDO SAPUCAIA COMERCIO DE MAQUINAS LTDA - ME menor preço R$ 6.200,00 (Seis mil e duzentos reais) Lote II, R$ 9.454,00 (Nove mil quatrocentos e cinqüenta e quatro reais) Lote IV, R$ 18.000,00 (Dezoito mil reais) referente ao LOTE VI. LLM INFORMATICA LTDA menor preço R$ 76.250,00 (Setenta e seis mil duzentos e cinqüenta reais) Lote V. Lotes III e VII DESERTOS. Homologação/Adjudicação:10/11/2017.

Mata de São João-BA, 10 de novembro de 2017
OTÁVIO MARCELO MATOS DE OLIVEIRA
Prefeito

AVISO DE LICITAÇÃO Nº 41/2017 FMS

*Editais disponíveis www.matadesaojoao.ba.gov.br e www.pregao.com.br. A PMMSJ, com base na Lei Municipal de MSJ nº. 294/2006, na Lei Federal nº. 10.520/02 e na Lei Federal nº. 8.666/93 torna pública LICITAÇÃO:

PREGÃO ELETRÔNICO Nº 2/2017 FMS

Registro de Preços: Melhor Preço. Objeto: Aquisição de equipamentos e materiais para atender as necessidades do Hospital Municipal Dr. Eurico Goulart de Freitas do Município de Mata de São João/BA, com recurso/Proposta do Ministério da Saúde N°. 11144.137000/1150-04, conforme Emenda Parlamentar N°. 81001358, Portaria N°. 182/2015, proveniente do Ministério da Saúde. Sessão Abertura: 28/11/2017 às 09:00h no Site: www.pregao.com.br. Pregoeira Oficial: Marceli Rocha/Designada pela Portaria nº 043/2017.

Mata de São João-BA, 10 de novembro de 2017.
OTÁVIO MARCELO MATOS DE OLIVEIRA
Prefeito

PREFEITURA MUNICIPAL DE NILO PEÇANHA

AVISO DE LICITAÇÃO
PREGÃO PRESENCIAL Nº 42/2017 - SRP

O Município de Nilo Peçanha - Bahia, faz saber que realizará Pregão Presencial para Registro de Preços nº 42SRP/2017 - Objeto: Contratação de empresa do ramo para o fornecimento de injetável, medicamentos farmácia básica, medicamentos controlados, soro, instrumentos e equipamentos odontológicos, odontológico e material penso. Tipo da Licitação: Menor Preço Por Lote. Sessão: 24/11/2017 (sexta-feira) às 09h (nove) horas. Aquisição do Edital no Setor de Licitação situado na Rua Raimundo Brito, 11 - Centro - Nilo Peçanha - Bahia - CEP: 45.440-000, das 08h (oito) horas às 12h (doze) horas ou através do e-mail: licitacaonilo@outlook.com. Informações Tel.: (73) 3257-2243.

DIEGO ANSELMO PASSOS SANTOS MENDES
Pregoeiro

PREFEITURA MUNICIPAL DE RIACHÃO DAS NEVES

EXTRATO DO CONTRATO PE Nº 3/2017

Contrato nº. 162/2017 - Contratantes: O MUNICÍPIO DE RIACHÃO DAS NEVES e a Empresa ECO SOM INDUSTRIA E COMERCIO LTDA - ME, CNPJ sob nº 72.401.169/0001-64; Objeto: Aquisição de Instrumentos Musicais para a formação da Banda Fanfarra das deste Município; Valor Total: R$ 25.790,00 (vinte e cinco mil e setecentos e noventa reais); Vigência do futuro Contrato: de 03 de novembro até 31 de dezembro de 2017; Fonte de Recurso: 10- FCBA Fundo de Cultura do Estado da Bahia; Data do Contrato: 03 de novembro de 2017. Assinam: Miguel Crisostomo Borges Neto e Eco Som Industria e Comercio Ltda - ME, respectivamente pelo município e pelo contratado.

RESULTADOS DE JULGAMENTOS
PREGÃO ELETRÔNICO Nº 3/2017

O Pregoeiro do Município de Riachão das Neves (BA), no uso de suas atribuições legais e considerando a regularidade do Processo acima comunica aos interessados e À população em geral o resultado do Processo acima identificado, a saber: Finalidade do Processo: Aquisição de Instrumentos Musicais para a formação da Banda Fanfarra das deste Município; Licitante vencedor: ECO SOM INDUSTRIA E COMERCIO LTDA - ME, CNPJ sob nº 72.401.169/0001-64; Valor Total: 25.790,00 (vinte e cinco mil e setecentos e noventa reais); Recurso: 10 - FCBA, nestes termos adjudico o objeto do presente certame ao Licitante vencedor acima identificados.

Riachão das Neves-BA, 20 de outubro de 2017.

PREGÃO PRESENCIAL Nº 50/2017

O Pregoeiro do Município de Riachão das Neves BA, no uso de suas atribuições legais comunica o resultado do Processo acima, a saber: Objeto do Processo: aquisição parcelado de alimentos hortifrutigranjeiros para suprir necessidades das Secretarias municipais ao longo do ano 2018; Licitante vencedor: M JESUS DOS SANTOS FRUTARIA-ME, CNPJ 27.097.752/0001-79; Valor total: R$ 88.000,00 (oitenta e oito mil reais); Vigência do futuro contrato: a partir da data da assinatura até 31 de dezembro de 2018; Fonte de Recursos: 00-Recursos Ordinários, 02-Saúde 15 %, 14-SUS, 29-FNAS. Nestes termos adjudica o objeto do presente processo ao licitante vencedor acima mencionado.

PREGÃO PRESENCIAL Nº 51/2017

O Pregoeiro do Município de Riachão das Neves BA comunica aos interessados e a população em geral do resultado do Processo acima, a saber: Objeto do Processo: aquisição de carne bovina e frango "in natura" para suprir necessidades das Secretarias municipais ao longo de 2018; Licitante vencedor: ABIMAEL MAGALHÃES DOS SANTOS, CNPJ 21.680.613/0001-97; Valor total: Lote 01-Carne bovina, R$ 296.000,00 (duzentos e noventa e seis mil reais), Lote 02-Frango: R$ 59.500,00 (cinqüenta e nove mil e quinhentos reais); Fontes de Recursos: 00-Recursos Ordinários, 1-Recursos de Impostos e Transferência de Impostos-Educação 25 %, 29-FNAS, 14-SUS, 02-Saúde 15 %; Vigência do futuro contrato: a partir da assinatura até 31 de dezembro de 2018. Nestes termos adjudica o objeto do presente processo ao licitante vencedor acima mencionado.

Riachão das Neves-BA, 7 de novembro de 2017.
MAURICIO DA SILVA

PREFEITURA MUNICIPAL DE RIO REAL

AVISO DE CHAMADA PUBLICA DE COMPRA Nº 4/2017

A Prefeitura Municipal de Rio Real avisa aos interessados, que se encontra disponível, na Sede da Administração Municipal de segunda a sexta das 8:00 às 14:00 horas exceto feriados, o Edital de Chamada Publica de Compra nº 4/2017, objetivando aquisição de gêneros alimentícios da Agricultura Familiar e do Empreendedor Familiar Rural ou suas organizações, Os Fornecedores Individuais, Grupos Formais e Informais deverão apresentar a documentação para habilitação e o Projeto de Venda no dia 29 de novembro de 2017, às 09:00 horas, Rio Real -BA, 13 de novembro de 2017

EVERTON LIMA DE CARVALHO
Presidente da Comissão de Chamada Pública

PREFEITURA MUNICIPAL DE SANTA LUZ

AVISO DE LICITAÇÃO
TOMADA DE PREÇOS Nº 2/2017

A Prefeitura Municipal de Santaluz avisa que realizará no dia 16 de novembro as 09:00 abertura das propostas financeiras da seguinte Licitação: TOMADA DE PREÇOS Nº. 2/2017, Objetivando CONTRATAÇÃO DE EMPRESA ESPECIALIZADA PARA REFORMA E RECUPERAÇÃO DE QUADRAS POLIESPORTIVAS. LOCAL: CENTRO ADMINISTRATIVO - SECRETARIA DE ADMINISTRAÇÃO E FINANÇAS, Avenida Getúlio Vargas, s/n, Centro.

Santaluz-BA, 9 de novembro de 2017.
JOVANICE FERREIRA VITÓRIO ARAÚJO
Presidente da CPL

PREFEITURA MUNICIPAL DE SANTANA

AVISO DE LICITAÇÃO
TOMADA DE PREÇOS Nº 6/2017

O Município de Santana, Estado da Bahia, torna público que no dia 28/11/2017, às 09:00h, serão recebidas propostas relativas à Tomada de Preços nº 6/2017 tendo como objeto: obras de recuperação de estradas vicinais na zona rural do Município de Santana/BA. Trecho I: de Ponto Certo (entroncamento com a BA-172) ao Entroncamento com a BA-575; Trecho II: do Entroncamento com a BA-172 até a Comunidade de Gameleira; Trecho III: da Sede do município a Comunidade de Limoeiro, conforme descritos no projeto e planilhas anexos ao Edital. Informações.

Santana-BA, 10 de novembro de 2017.
MAISA CRISTIANE NEVES DE ALMEIDA
Presidente da CPL

PREFEITURA MUNICIPAL DE SÁTIRO DIAS

AVISO DE LICITAÇÃO
TOMADA DE PREÇOS Nº 3/2017

O Município de Sátiro Dias/BA, torna público aos interessados, que se realizará no dia 28 de novembro de 2017, as 08h30min, a licitação, modalidade Tomada de Preço, de nº 3/2017, objetivando a contratação de empresa para a execução dos itens remanescentes da obra de pavimentação em paralelepípedo de diversos logradouros do município de Sátiro Dias/BA, com a utilização de recursos do financiamento firmado entre a Prefeitura de Sátiro Dias e a Agência de Fomento do Estado da Bahia S.A - Desenbahia. A retirada do edital será mediante a apresentação do formulário de retirada de edital e deverá ser solicitada através do e-mail: cpl.pmsd@gmail.com, ou entregue na sede da Prefeitura de Sátiro Dias/BA. Período: segunda a sexta as 08h00min as 17h00min.

Sátiro Dias-BA, 10 de novembro de 2017.
ÁLVARO MENDES SANTOS JUNIOR
Presidente da CPL

PREFEITURA MUNICIPAL DE SENHOR DO BONFIM

AVISOS DE LICITAÇÃO
PREGÃO PRESENCIAL SRP Nº 61/2017

PA. Nº 2249/17.
O Município de Senhor do Bonfim, Estado da Bahia, torna público que às 09h00min do dia 27/11/17, na sua Sede sita à Praça Juracy Magalhães 126 - Centro - Senhor do Bonfim/Ba, realizará a seguinte Licitação, regida pela Lei nº 10.520/2002, subsidiada pela Lei nº 8.666/93, e usas alterações posteriormente introduzidas. Objeto: Contratação de empresa especializada para a eventual prestação de serviço de manutenção preventiva e corretiva e reparo de eletrodomésticos (freezer, geladeira e ar condicionado), com reposição de peças, para atender as necessidades da Secretaria Municipal de Saúde, das Unidades Básicas e Especializadas no município de Senhor do Bonfim/BA, tipo menor preço por item. O edital contendo as instruções encontra-se à disposição dos interessados através do e-mail copel@pmsb.ba.gov.br, através do link "Portal da Transparência/Licitações" Maiores informações poderão ser obtidas junto à Comissão Permanente de Licitações em horário de expediente das 08h00min às 14h00min, e ou pelos telefones (74)-3541-8272/8273/8394.

PREGÃO PRESENCIAL Nº 66/2017

PA Nº 3217/17.

Torna público que às 09h00min do dia 24/11/17, na sua Sede, cujo objeto é a contratação de empresa especializada para o fornecimento de materiais de limpeza, destinados às escolas da Rede Municipal de Ensino, com recursos financeiros do programa PDDE, no Município de Senhor do Bonfim - BA, tipo menor preço por item. CERTAME EXCLUSIVO PARA ME/EPP/MEI. O Edital contendo as instruções estará à disposição dos interessados, no site www.senhordobonfim.ba.gov.br, através do link "Portal da Transparência/Licitações". Maiores informações pelos fones (74) - 3541-8394/8397/6943, em horário de expediente, das 08h00min as 14h00min.

Senhor do Bonfim-BA, 10 de novembro de 2017.
VALMIR ARAÚJO DA SILVA
Pregoeiro

TOMADA DE PREÇOS Nº 5/2017

PA nº 3258/17. torna público que às 09 horas do dia 30/11/2017, na sua Sede sita à Praça Juracy Magalhães, 126 - Centro - Senhor do Bonfim - BA, realizará a licitação na modalidade Tomada de Preços sob o n° 005/2017, gerada através do Processo Administrativo nº 3258/17, cujo objeto é a contratação de empresa especializada na prestação de serviços de coleta, transporte e destinação final adequada aos resíduos sólidos após tratados, em local correto, dos serviços de saúde na sede e interior do Município de Senhor do Bonfim - BA. Sob regime de empreitada por preço unitário, regida pela Lei de Licitações 8.666/93 conforme regência da Lei Federal no 8.666/93 e suas alterações posteriores e da Lei 12.305/2010 da Resolução Conama Nº 358/2005 no site www.senhordobonfim.ba.gov.br, através do link "Portal da Transparência/licitações". Maiores informações pelos fones (74) - 3541-8394/8397, em horário de expediente, das 08h00min às 14h00minh. Demais informações poderão ser solicitadas junto à Comissão Permanente de Licitação das 08h00min às 13h00min horas, ou pelo telefone 74-3541-8394/8397.

Senhor do Bonfim-BA, 10 de novembro de 2017.
JOSENICE PEREIRA DA SILVA
Presidente da COPEL

PREFEITURA MUNICIPAL DE SOBRADINHO

AVISO DE ADJUDICAÇÃO E HOMOLOGAÇÃO
PREGÃO PRESENCIAL Nº 48/2017 - SRP

PAD nº. 94/2017 - PP (SRP) nº. 48/2017.

Fica adjudicado o objeto: contratação de empresa para eventual aquisição de equipamentos hospitalares para atender as necessidades do Fundo Municipal de Saúde de Sobradinho/BA, a empresa S T Comércio e Manutenção de Artigos Médicos LTDA-EPP inscrita no CNPJ/MF sob o nº. 09.461.437/0001-05, no Lote 01: R$ 179.000,00, Lote 02: R$ 187.000,00, Lote 03: R$ 29.000,00 e Lote 04: R$ 148.000,00. Sobradinho - BA, 09 de novembro de 2017, Thaciana Carla Silva Mangabeira, Pregoeira. Homologação do PAD n° 94/2017 - PP (SRP) n°. 48/2017. Objeto: contratação de empresa para eventual aquisição de equipamentos hospitalares para atender as necessidades do Fundo Municipal de Saúde de Sobradinho/BA. Vencedora: S T Comércio e Manutenção de Artigos Médicos LTDA-EPP inscrita no CNPJ/MF sob o nº. 09.461.437/0001-05, valor global: R$ 543.000,00. Homologado em: 09/11/2017.

LUIZ VICENTE BERTI TORRES SANJUAN
Prefeito

PREFEITURA MUNICIPAL DE TANQUINHO

AVISO DE LICITAÇÃO
PREGÃO PRESENCIAL Nº 27/2017 - SRP

Registro de Preço para Medicamentos e Material Penso para atender ao Hospital Municipal, Postos de Saúde, Programa de Farmácia Básica e diversos programas de Saúde, com entrega imediata, no dia 23 de novembro de 2017, às 09h00min, na Praça Aldo de Lima Pereira, 42 em Tanquinho - BA. (75) 3249-2112. O edital encontra-se disponível em sua integralidade no site http:www.diariooficialba.com.br.

Tanquinho-BA, 9 de Novembro de 2017.
RAUL PINHO SALES
Pregoeiro

PREFEITURA MUNICIPAL DE TEIXEIRA DE FREITAS

AVISO DE LICITAÇÃO
PREGÃO PRESENCIAL ARP Nº 120/2017-PMTF

DO TIPO MENOR PREÇO POR LOTE, no dia 24/11/2017 às 07:30 (sete e trinta horas) - horário local, objetivando visando futuras e eventuais contratações de Empresa(s) Especializada(s) na prestação de serviço de manutenção corretiva e preventiva, com reposição de peças e componentes a cargo da licitante em câmeras de monitoramento de imagens, bem como em alarmes de monitoramento em regime de comodato, aquisição de material e serviço, para atender as necessidades das diversas Secretarias do Município. Aos interessados o Edital estará a disposição, junto a COPEL, situado à Rua Carlos Mostardeiro, 31 - Jardim Caraipe - Teixeira de Freitas - Bahia, das 08:00h às 12:00 hs e no site HTTP://www.teixeiradefreitas.ba.gov.br, "transparência", "licitações", "Processo Licitatório".

Teixeira de Freitas-BA, 10 de novembro de 2017
MARIA R. CARDOSO MACHADO
Pregoeira

PREFEITURA MUNICIPAL DE UAUÁ

RETIFICAÇÃO

No AVISO DE LICITAÇÃO, publicado no DOU de 10/11/2017, Seção 3, pág. 255, onde se lê: Tomada de Preços nº 50/2017, leia-se: Pregão Presencial nº 50/2017.

(p/Coejo)

PREFEITURA MUNICIPAL DE UIBAÍ

AVISO DE LICITAÇÃO
TOMADA DE PREÇOS Nº 4/2017

Objeto: reforma e ampliação da Escola Municipal Aluízio de Azevedo. Dia 28/11/17 as 9h. Edital na sede, de 8 as 17h, de seg/sex. Informações 74 36491201 ou licitacaopmub@gmail.com.

Uibaí-BA, 10 de novembro de 2017.
PAULO HENRIQUE SILVA LEVI.
Presidente da CPL

PREFEITURA MUNICIPAL DE UTINGA

AVISOS DE LICITAÇÃO
PREGÃO PRESENCIAL Nº 68/2017 - PRP

A PREFEITURA MUNICIPAL DE UTINGA DO ESTADO DA BAHIA, torna público para conhecimento dos interessados que, no próximo dia 24 de novembro de 2017 às 08h30minh, na sede da Prefeitura de Utinga situada na Rua Roberval Pereira da Costa, nº 08, Centro, estará realizando licitação, na modalidade PREGÃO PRESENCIAL Nº 68/2017, tipo REGISTRO DE PREÇOS, critério de julgamento menor preço, cujo objeto: CONTRATAÇÃO DE EMPRESA ESPECIALIZADA NA LOCAÇÃO DE ONIBUS, MICROONIBUS E VANS PARA ATENDER AS NECESSIDADES DA ADMINISTRAÇÃO. Demais informações na sede da Prefeitura Municipal ou pelo telefone (75) 3337-1020.

PREGÃO PRESENCIAL Nº 69/2017 - PRP

A PREFEITURA MUNICIPAL DE UTINGA DO ESTADO DA BAHIA, torna público para conhecimento dos interessados que, no próximo dia 24 de novembro de 2017 às 14h30minh, na sede da Prefeitura de Utinga situada na Rua Roberval Pereira da Costa, nº 08, Centro, estará realizando licitação, na modalidade PREGÃO PRESENCIAL Nº 69/2017, tipo REGISTRO DE PREÇOS, critério de julgamento menor preço, cujo objeto: AQUISIÇÃO DE GÊNEROS ALIMENTÍCIOS, PARA ATENDER AS NECESSIDADES DAS SECRETARIAS. Demais informações na sede da Prefeitura Municipal ou pelo telefone (75) 3337-1020.

Utinga-BA, 8 de novembro de 2017.
MARCIO LUIZ PIRES DE SOUZA
Pregoeiro

TOMADA DE PREÇOS Nº 1/2017

A PREFEITURA MUNICIPAL DE UTINGA DO ESTADO DA BAHIA, torna público para conhecimento dos interessados que, no próximo dia 29 de novembro de 2017, às 09h30min, na sede da Prefeitura de Utinga situada na Rua Roberval Pereira da Costa, nº 08, estará realizando licitação, na modalidade TOMADA DE PREÇOS nº 1/2017, com critério de julgamento menor preço, cujo objeto é a Contratação de empresa para Construção de Muros das Escolas municipal WILSON PEIXOTO KARAOGLAN, FRANCISCO LUIZ DA ROCHA, GETÚLIO VARGAS E CASAL GRANDE. Demais informações na sede da Prefeitura Municipal ou pelo telefone (75) 3337-1020.

Utinga-BA, 8 de novembro de 2017.
THADEU BANDEIRA ARAUJO
Presidente

PREFEITURA MUNICIPAL DE VITÓRIA DA CONQUISTA SECRETARIA DE ADMINISTRAÇÃO

AVISO DE LICITAÇÃO
PREGÃO ELETRÔNICO Nº 52/2017 - SRP

O Município de Vitória da Conquista - BA, realizará o Pregão, do tipo menor preço por lote, objetivando o fornecimento de leite em pó com distribuição gratuita para crianças expostas ao vírus (hiv e htlv) que não podem ser amamentadas, com idade entre 1 (um) e 2 (dois) anos. O pregão será realizado no site www.licitacoes-e.com.br no qual encontra-se o edital completo ou no site: www.bb.com.br. Demais publicações estarão disponíveis no site www.vitoriadaconquista.ba.gov.br/dom. Início da sessão de disputa eletrônica: 23/11/2017 às 14:30 hs. Informações: 77-3429-7412/3429-7410

CERES NEIDE ALMEIDA COSTA
Secretária Municipal da Saúde

PREFEITURA MUNICIPAL DE XIQUE-XIQUE

EXTRATO DE CONTRATO N° 411/2017

Processo Administrativo: 376/2017. Contratante: Município de Xique-Xique - BA. Contratada: Comercial De Motos Irece LTDA. Objeto: Contratação de empresa especializada para aquisição de veículos que farão parte da frota da Secretaria de Educação e Cultura, Secretaria de Saúde, Secretaria do Trabalho e Desenvolvimento Social e Secretaria do Meio Ambiente e Desenvolvimento Sustentável do município de Xique-Xique - BA. Vigência: 10/11/2017 a 31/12/2017. Valor: R$ 25.400,00 (vinte e cinco mil e quatrocentos reais). Dotação Orçamentária: Órgãos: 07; Unidade: 701; Projeto Atividade: 2033 - 2048; Elemento De Despesa: 44.90.52.00; Fonte De Recurso: 00 - 02 / 00 - 02 - 14.

AVISOS DE HOMOLOGAÇÃO
PREGÃO PRESENCIAL Nº 48/2017

O Prefeito Reinaldo Teixeira Braga Filho, No Uso De Suas Atribuições Legais, Em Cumprimento A Lei N. 8.666/93, 10.520/02 E Alterações, Torna Pública A Homologação Da Licitação Na Modalidade Pregão Presencial N° 048/2017, Processo Administrativo Nº 322/2017, Do Tipo: Menor Preço Global. Objeto: Contratação De Empresa Para Aquisição De Filtro De Barro, Velas E Torneiras Para Atender As Necessidades Da Secretaria De Saúde E Secretaria De Educação E Cultura Do Município De Xique-Xique-Ba. Que Teve Como Empresa Vencedora: Elemaik Silva Cunha 05110551537 Com O Valor Global De R$ 18.926,92 (Dezoito Mil Novecentos E Vinte E Seis Reais E Noventa E Dois Centavos).

Xique-Xique-BA, 9 de novembro de 2017.

PREGÃO PRESENCIAL Nº 56/2017

O Prefeito Reinaldo Teixeira Braga Filho, no uso de suas atribuições legais, em cumprimento a Lei n. 8.666/93, 10.520/02 e alterações, torna pública A Homologação da licitação na modalidade Pregão Presencial n° 056/2017, Processo Administrativo nº 376/2017, do Tipo: Menor Preço Por Lote. Objeto: Contratação de empresa especializada para aquisição de veículos que farão parte da frota da Secretaria de Educação e Cultura, Secretaria de Saúde, Secretaria do Trabalho e Desenvolvimento Social e Secretaria do Meio Ambiente e Desenvolvimento Sustentável do município de Xique-Xique - BA. Que teve como Empresa Vencedora: Comercial De Motos Irece LTDA com o valor global de R$ 25.400,00 (vinte e cinco mil e quatrocentos reais) referente ao Lote 01.

Xique-Xique-BA, 10 de novembro de 2017.
REINALDO TEIXEIRA BRAGA FILHO

RESULTADOS DE JULGAMENTOS
PREGÃO PRESENCIAL Nº 48/2017

O Pregoeiro Do Município De Xique-Xique-Ba Torna Público E Da Ciência Aos Interessados O Resultado Final Do Pregão Presencial N° 48/2017 E Processo Administrativo Nº 322/2017, Do Tipo: Menor Preço Global, Regida Pela Lei 8.666/93 E 10.520/2002, Que Objetiva A Contratação De Empresa Para Aquisição De Filtro De Barro, Velas E Torneiras Para Atender As Necessidades Da Secretaria De Saúde E Secretaria De Educação E Cultura Do Município De Xique-Xique-Ba. Que Teve Como Empresa Vencedora: Elemaik Silva Cunha 05110551537, com o Valor Global de R$ 18.926,92 (dezoito mil novecentos e vinte e seis reais e noventa e dois centavos). Publicação para conhecimento dos interessados, nos termos do Diploma regulador.

Xique-Xique-BA, 9 de novembro de 2017.

PREGÃO PRESENCIAL Nº 56/2017

O Pregoeiro do Município de Xique-Xique-BA torna público e da ciência aos interessados o Resultado Final do Pregão Presencial n° 56/2017 e Processo Administrativo nº 376/2017, do Tipo: Menor Preço Por Lote, regida pela Lei 8.666/93 e 10.520/2002, que objetiva a contratação de empresa especializada para aquisição de veículos que farão parte da frota da Secretaria de Educação e Cultura, Secretaria de Saúde, Secretaria do Trabalho e Desenvolvimento Social e Secretaria do Meio Ambiente e Desenvolvimento Sustentável do município de Xique-Xique - BA. Que teve como Empresa Vencedora: Comercial De Motos Irece LTDA, com o Valor Global de R$ 25.400,00 (vinte e cinco mil e quatrocentos reais) referente ao Lote 01. Publicação para conhecimento dos interessados, nos termos do Diploma regulador.

Xique-Xique-BA, 10 de novembro de 2017.
OBERDAM ALVES DA COSTA

ESTADO DO CEARÁ
PREFEITURA MUNICIPAL DE AQUIRAZ

AVISO DE LICITAÇÃO
PREGÃO ELETRÔNICO Nº 2017.11.08.001

A Pregoeira Oficial do Município de Aquiraz torna público recebimento das propostas virtuais no endereço www.bllcompras.org.br, até o dia 29 de novembro de 2017 às 09h00min (horário de Brasília/DF), cujo objeto é o Registro de Preços para futura e eventual aquisição de café torrado e moído, açúcar cristal e adoçante, visando atender as demandas dos Órgãos do Município de Aquiraz, conforme termo de referência. Maiores informações no endereço eletrônico acima ou junto à Comissão de 08h00min às 12h00min, sito a Travessa José Lage Viana, 118 Centro.

Aquiraz-CE, 10 de novembro de 2017.
VÂNIA DE SOUZA PINHEIRO

PREFEITURA MUNICIPAL DE BARREIRA

AVISO DE LICITAÇÃO
PREGÃO PRESENCIAL Nº 11.27.01/2017

Pelo presente aviso em cumprimento à Lei nº 8.666/93 e suas alterações a Comissão Permanente de Licitação da Prefeitura Municipal de Barreira comunica aos interessados que realizará no dia 27/11/2017, às 13hs 00m, na Rua Lucio Torres, nº622, Centro Barreira - CE, o Pregão Presencial Nº 11.27.01/2017, contratação de empresa para eventual e futura aquisição de medicamentos que não constam no Programa de Pactuação Integrada (PPI), com base na listagem de A à Z do Órgão Oficial da Associação Brasileira do Comércio Farmacêutico - ABCFARMA/Guia da Farmácia, junto à Secretaria de Saúde do Município de Barreira - Ce, conforme especificações do termo de referência. Conforme especificação em anexo. Edital e demais informações poderão ser adquiridas no endereço supracitado, de segunda à sexta-feira, de 08h às 12h.

Barreira-Ce, 10 de novembro de 2017.
ROBERTA SERAFIM DA SILVA
Presidente da Comissão

PREFEITURA MUNICIPAL DE CAMPOS SALES

EXTRATO DE CONTRATO

Contrato Nº 0310.01/2017-SOU. Contratante: Município de Campos Sales - Secretaria de Obras e Urbanismo. Contratada: Coral - Construtora Rodovalho Alencar LTDA Objeto: Serviços de pavimentação asfáltica na Rua Cel. Baleco. Modalidade de Licitação: Tomada de Preços nº 0310.01/2017-SOU. Fundamentação Legal: Lei Federal nº 8.666/93, atualizada pela Lei nº 9.648/98. Valor Global: R$ 349.915,66 (Trezentos e quarenta e nove mil, novecentos e quinze reais e sessenta e seis centavos) Dotação Orçamentária: 0801.26.451.1502.1.042 - Construção, Recuperação, Ampliação de Calçamentos e Pavimentação Asfáltica. 4.4.90.51.00 - Obras e instalações. Recursos Financeiros: Recursos provenientes de Convênio com a União, através do Ministério das Cidades - PT 1030570-08, e recursos próprios do Orçamento do Município. Vigência: 180 (cento e oitenta) dias. Foro: Comarca de Campos Sales-Ceará. Data da Assinatura: 27 de Outubro de 2017. Signatários: Wanderson Costa Guedes - Secretário de Obras e Urbanismo e Igo Proença Alencar - Sócio Administrador da contratada.

AVISO DE HOMOLOGAÇÃO
TOMADA DE PREÇOS Nº 310.01/2017-SOU

O Secretário de Obras e Urbanismo, tendo em vista os autos do processo da Tomada de Preços no 0310.01/2017-SOU - Serviços de pavimentação asfáltica na Rua Cel. Baleco, Homologa o resultado da licitação em favor da licitante: Coral - Construtora Rodovalho Alencar LTDA - CNPJ. 07.195.191/0001-33 pelo valor total de R$ 349.915,66 (Trezentos e quarenta e nove mil, novecentos e quinze reais e sessenta e seis centavos).

Campos Sales-CE, 24 de Outubro de 2017.
WANDERSON COSTA GUEDES
Secretário de Obras e Urbanismo

PREFEITURA MUNICIPAL DE CARIRIAÇU

EXTRATO DE CONTRATO

Contrato Nº 2017.11.08.01, Concorrência Pública Nº 2017.04.24.01. Dotação Orçamentária: 0401.12.365.0024.1.070. Elemento de Despesa: 4.4.90.51.00. Objeto: Contratação de pessoa jurídica para construção de creche Proinfância Tipo "B" (Saldo Remanescente) Rua S.D.O (Projetada) - Bairro Caboclo (Pernambuquinho) - Sede do município de Caririaçu-Ce. Vigência do Contrato: Será de 240 (duzentos e quarenta) dias a partir da assinatura do contrato, conforme cronograma físico e financeiro. Contratada: ROMA CONSTRUTORA LTDA - ME. Assina Pela Contratada: Roberto Antônio de Castro Macedo. Assina Pela Contratante: Múcio Lacerda Botelho. Valor Global: R$ 725.202,55 (Setecentos e vinte e cinco mil, duzentos e dois reais e cinquenta e cinco centavos). Caririaçu/Ceará, em 13 de Novembro de 2017. Múcio Lacerda Botelho - Secretário Municipal de Educação.

PREFEITURA MUNICIPAL DE CAUCAIA

RESULTADOS DE JULGAMENTOS
CONCORRÊNCIA INTERNACIONAL Nº 2017.03.14.002

Proposta Comercial - Após Avaliação Técnica - Processo Licitatório Cujo objeto: Contratação de empresa especializada visando à elaboração dos projetos de arquitetura, urbanismo, paisagismo, engenharia, orçamento, compatibilização de projetos, gerenciamento e supervisão de obras e seus serviços associados no âmbito da administração municipal, junto à Secretaria de Infraestrutura do Município de Caucaia/CE.

A Presidente da Comissão de Licitação do Município de Caucaia CE, torna publico, para conhecimento dos interessados do certame em epígrafe, o resultado da Ata de Julgamento da Proposta Comercial - Após Avaliação Técnica. Empresas Participantes: 01. L.A. Falcão Bauer Centro Tecnológico de Controle da Qualidade LTDA, 02. Setec Hidrobrasileira Obras e Projetos LTDA, 03. Urbi Consultores S/S LTDA/ Engesoft Engenharia e Consultoria LTDA, 04. JM Engenheiros Consultores LTDA, 05. Assist Consultores Associados LTDA, 06. JCA Engenharia e Arquitetura LTDA/Quanta Consultoria LTDA, 07. Dimensão Engenharia De Projetos e Construção LTDA EPP/Umpraum Arquitetos Associados LTDA EPP. Empresa Vencedora: 01. Assist Consultores Associados LTDA, valor global de R$ 3.934.746,74 (três milhões, novecentos e trinta e quatro mil, setecentos e quarenta e seis reais e setenta e quatro centavos), fica aberto o prazo recursal, previsto no art.109, inciso I, alínea b. Informamos, ainda, que o inteiro teor da Classificação das Propostas encontra-se no sitio do http://www.tcm.ce.gov.br/licitacoes/index.php/licitacao/abertas, e disponível na sala de licitação do Município de Caucaia, endereço Rua Coronel Correia, 1073 - Parque Soledade - Caucaia/CE no horário de expediente ao público de 08:00 à 12:00h ou pelo fone: (85) 3342.0545.

CONCORRÊNCIA PÚBLICA INTERNACIONAL Nº 2017.03.14.003

Cujo objeto: Contratação de empresa especializada visando à elaboração dos projetos de arquitetura, urbanismo, paisagismo, engenharia, orçamento, compatibilização de projetos, gerenciamento e supervisão de obras e seus serviços associados no âmbito da Secretaria Municipal de Educação do Município de Caucaia/CE.

A Presidente da Comissão de Licitação do Município de Caucaia CE, torna publico, para conhecimento dos interessados do certame em epígrafe, o resultado da Ata de Julgamento da Proposta Comercial - Após Avaliação Técnica. Empresas participantes: 01. Assist Consultores Associados LTDA 02. L.A. Falcão Bauer Centro Tecnológico de Controle da Qualidade LTDA 03. Setec Hidrobrasileira Obras e Projetos LTDA, 04. Dimensão Engenharia de Projetos e Construção LTDA EPP/Umpraum Arquitetos Associados LTDA EPP 05. JCA Engenharia e Arquitetura LTDA/Quanta Consultoria LTDA. Empresa Vencedora: 01. Assist Consultores Associados LTDA, valor global de R$ 2.164.782,09 (dois milhões, cento e sessenta e quatro mil, setecentos e oitenta e dois reais e nove centavos), fica aberto o prazo recursal, previsto no art.109, inciso I, alínea b. Informamos, ainda, que o inteiro teor da Classificação das Propostas encontra-se no sítio do http://www.tcm.ce.gov.br/licitacoes/index.php/licitacao/abertas, e disponível na Sala de Licitação do Município de Caucaia, endereço Rua Coronel Correia, 1073 - Parque Soledade - Caucaia/CE no horário de expediente ao público de 08:00 à 12:00h ou pelo fone: (85) 3342.0545.

Caucaia-CE, 9 de novembro de 2017.
MARIA FABIOLA ALVES CASTRO

PREFEITURA MUNICIPAL DE FORTALEZA

AVISO DE LICITAÇÃO FRACASSADA
PREGÃO ELETRÔNICO Nº 201/2017

O(A) Pregoeiro(a) da Central de Licitações da Prefeitura de Fortaleza - CLFOR torna público para conhecimento dos Licitantes e demais interessados, que o(a) Pregão Eletrônico Nº 201/2017 - IJF, foi declarada FRACASSADA. Origem: Instituto Doutor José Frota - IJF - Gerência de Manutenção/GEMAN/IJF. Objeto: constitui Objeto da presente Licitação o Registro de Preços, para Futura e Eventual Aquisição de equipamento médico hospitalar (coagulômetro) para ampliação da capacidade de atendimento, do Instituto Dr. José Frota - IJF, de acordo com as especificações e quantitativos previstos no Anexo I Termo de Referência deste Edital. Do Tipo: Menor Preço. Da Forma de Fornecimento: Integral. Maiores informações encontram-se à disposição em sua Sede situada na Rua do Rosário, N° 77, Centro, Ed. Comte. Vital Rolim - Sobreloja e Terraço, Fortaleza-CE ou através do Telefone: (85) 3452.3477 | CLFOR.

Fortaleza-CE, 10 de novembro de 2017.
STELLA CÂNDIDA ALBANO RODRIGUES

PREFEITURA MUNICIPAL DE ITAPAJÉ

AVISO
PREGÃO PRESENCIAL Nº 2017.10.17.1

A Comissão de Licitação da Prefeitura Municipal de Itapajé-CE, torna público para conhecimento dos interessados, a Retificação do Edital e Adiamento da sessão pública do Pregão Presencial Nº 2017.10.17.1 - PP, publicado no DOU dia 07/11/17, pág. 179 - Seção 3, cujo objeto é Contratação de Serviços de mecânica em geral na execução de manutenção preventiva e corretiva com reposição de peças de veículos de interesse das Unidades Gestoras do Município de Itapajé/Ce, conforme especificações contidas no Termo de Referencia do Edital, tendo em vista Alteração do Termo de Referencia/Projeto Básico conforme determinação dos Gestores Municipais fica Adiada para o dia 27 de Novembro de 2017 às 10:00 horas. Informações: Avenida Antonio Pereira de Melo, 353, Bairro Padre Lima, Itapajé/CE ou (085) 3346.1015 de 08:00 às 12:00h. José

Itapajé-CE, 10 de novembro de 2017.
MAC DOWEL TEIXEIRA AZEVEDO NETO
Pregoeiro

AVISO DE ANULAÇÃO
CONCORRÊNCIA PÚBLICA Nº 2017.06.05.3

O Presidente da CPL do Município de Itapajé vem por meio desta informar a todos os interessados, a Anulação da Concorrência Pública Nº 2017.06.05.3, cujo objeto é a contratação de serviços para construção de 01 (uma) escola com 12 (doze) salas de aula, padrão FNDE - Projeto Espaço Educativo, no bairro Esmerino Gomes no Município de Itapajé/CE, conforme projeto básico, por decisão do Sr. Secretário de Educação do Município de Itapajé pelos motivos alegados e informados pelo gestor competente, nos autos do processo, nos termos do art. 49 da Lei nº 8.666/93. Informações: Avenida Antonio Pereira de Melo, 353 - Bairro: Pe. Lima, Itapajé/CE ou (085)3346.1015 de 08:00 às 12:00h.

Itapajé-CE, 10 de novembro de 2017.
JOSE MAC DOWEL TEIXEIRA AZEVEDO NETO

PREFEITURA MUNICIPAL DE ITAPIPOCA

AVISO DE LICITAÇÃO
TOMADA DE PREÇOS N° 17.11.07/TP

A CPL da Prefeitura Municipal de Itapipoca-CE comunica aos interessados que, no dia 28 de novembro de 2017, às 09h, estará abrindo Licitação na Modalidade Tomada de Preços N° 17.11.07/TP, cujo Objeto é a Contratação de pessoa jurídica para conclusão do Núcleo de Apoio a Saúde da Família - NASF, no Bairro Violete, Itapipoca-CE. O Edital completo poderá ser adquirido no seguinte Sítio Eletrônico: http://www.tcm.ce.gov.br/licitacoes/index.php/licitacao/por_municipios.

Itapipoca-CE, 10 de novembro de 2017.
NARA LÚCIA SILVEIRA DE PINHO
Presidente da Comissão

AVISO DE REVOGAÇÃO
PREGÃO PRESENCIAL Nº 17.02.04

A Prefeitura Municipal de Itapipoca-CE, por solicitação da Secretaria de Planejamento e Gestão, através da Comissão Permanente de Licitação torna público para conhecimento dos interessados, que a Licitação na Modalidade Pregão Presencial Nº 17.02.04/PP, cujo OBJETO é: Registro de Preços, Tipo Menor Preço Global, para Contratação de empresa para prestação de serviço de digitalização de documentos Públicos de interesse da Secretaria de Planejamento e Gestão do Município de Itapipoca-CE, foi REVOGADA por razões de interesse público, mediante ajustes necessários ao objeto licitado, com fulcro no Art. 49 da Lei N° 8.666/93.

Itapipoca-CE, 10 de novembro de 2017.
RAIMUNDO ALEX BARROSO FERREIRA
Pregoeiro

PREFEITURA MUNICIPAL DE MARACANAÚ

AVISO DE LICITAÇÃO
CONCORRÊNCIA PÚBLICA Nº 10.014/2017 - CP

A Comissão Central de Licitação da Prefeitura Municipal de Maracanaú torna público para conhecimento dos interessados, o conhecimento e o provimento do recurso impetrado pela empresa Vitoria Engenharia e Construções LTDA em desfavor do julgamento em fase de habilitação, na licitação da modalidade Concorrência Pública Nº. 10.014/2017 - CP, que versa sobre a contratação de empresa para a execução da drenagem, terraplanagem e pavimentação das Ruas 5,6,7,8,9 e 10 do bairro Residencial, em Maracanaú-CE, tudo conforme decisão de recurso, anexada aos autos, podendo a cópia do mesmo ser adquirido junto à Comissão Central de Licitação, no horário de 08:00 às 14:00 horas. Desde já fica agendado a nova data de abertura dos envelopes de Propostas de Preços para o dia 17 de novembro de 2017 às 10:00 (dez) horas. Maiores informações na sede da Comissão ou pelo telefone (85) 3521.5168.

Maracanaú - Ceará, 10 de novembro de 2017
ODILON SALDANHA PINTO NETO
Presidente da Comissão
Em exercício

PREFEITURA MUNICIPAL DE PARAMBU

EXTRATO DE CONTRATO

Contratante: Secretaria de Infraestrutura e Desenvolvimento Urbano. Contratada: ATL CONSTRUÇÕES E SERVIÇOS EIRELI-ME, pelo valor global de R$ 2.172.659,15 (Dois milhões cento e setenta e dois mil seiscentos e cinqüenta e nove reais e quinze centavos) Objeto: Contratação de empresa, para execução dos serviços de pavimentação em pedra tosca nas localidades de Serra do Meio e Serra das Moças. Conforme convenio Nº 841792/2016 e 841795/2016, para atendi-

mento a Secretaria de infraestrutura e Desenvolvimento Econômico, do Município de Parambu-CE Conforme projeto em anexo, parte Integrante deste processo. Procedimento Licitatório: CONCORRENCIA PUBLICA Nº 2017.09.21.001-SEINFRA. Prazo de Execução: 120 (Cento e vinte) dias. Dotação Orçamentaria: 01.11.11.15.451.331.1.15 Elemento de Despesas: 44.90.51.00. Assina Pela Contratante: Wanderley Pereira Diniz - Ordenador de Despesas da Secretaria de Infraestrutura e Desenvolvimento Econômico. Assina Pela Contratada: José Carlito de Lima Junior, Data Da Assinaura: 07/11/2017. Parambu/CE, 10 de novembro de 2017. Sandra de Menezes Noronha - Presidente da CPL.

PREFEITURA MUNICIPAL DE PINDORETAMA

AVISO DE LICITAÇÃO
PREGÃO ELETRÔNICO Nº 20171107.01-PE

A Secretaria de Saúde da PMP torna público o Pregão Eletrônico Nº 20171107.01-PE, referente à Aquisição de caixas térmicas e termômetros para serem utilizados nas campanhas de vacinação, junto a Secretaria de Saúde do Municipal de Pindoretama-CE, marcado para o dia 24 de novembro de 2017, às 10h, no Site: www.bll.org.br. O Edital estará disponível nos Sites: www.bll.org.br ou http://www.tcm.ce.gov.br/licitacoes e na Sede da PMP, no período de 08h às 14h, em dias de expediente normal, a partir da data de publicação deste Aviso.

Pindoretama-CE, 10 de novembro de 2017.
JOSÉ JOACÍLIO AIRES ALBINO
Pregoeiro

PREFEITURA MUNICIPAL DE RUSSAS

AVISO DE RETIFICAÇÃO

A Comissão Permanente de Licitação da Prefeitura Municipal de Russas, torna público a retificação do edital de Tomada de Preços n° TP-0125102017-SEJUV, publicado no DOU do dia 27 de outubro de 2017, pág. 212 - Seção 3.

onde se lê: TP-0125102017-SEJUV,

leia-se: TP-0125102017-SEMED; Onde se lê: de responsabilidade da Secretaria de Esporte e Juventude,

leia-se: de responsabilidade da Secretaria de Educação e Desporto Escolar e

onde se lê: dotação orçamentária: 1601 27 812 2702 1.075 - construção, ampliação e reformas de unidades esportivas,

leia-se: 0801 12 361 1201 1.008 - construção, ampliação e reformas de quadras esportivas em escolas. Prefeitura Municipal de

Russas-Ce, 10 de novembro de 2017
FRANCISCO EUDVAN NOBRE
Presidente da Comissão

ESTADO DO ESPÍRITO SANTO

PREFEITURA MUNICIPAL DE AFONSO CLÁUDIO

EXTRATO DE TERMO DE ADITIVO Nº 1

Processo: 011990/2017
Contrato: 018/2017
Contratante: Município de Afonso Cláudio/ES.
Contratada: Construtora W & R Ltda - EPP, CNPJ Nº 31.814.320/0001-09
Objeto: Prorrogação do prazo de execução dos serviços em 06 (seis) meses, como segue: Distrito Fazenda Guandu - de 28/10/2017 a 28/04/2018 e Distrito Pontões - de 28/12/2017 a 28/06/2018. Fica também prorrogado o prazo de vigência contratual pelo período de 06 (seis) meses, ou seja, de 28/02/2018 a 28/08/2018.
Assinatura: 10 de novembro de 2017

PREFEITURA MUNICIPAL DE ATÍLIO VIVACQUA

AVISO DE LICITAÇÃO
PREGÃO PRESENCIAL Nº 23/2017

(EXCLUSIVO PARA ME E EPP)

A Pregoeira do Fundo Municipal de Saúde de Atílio Vivacqua-ES, torna público que realizará a seguinte licitação: Objeto: Aquisição de Impressoras. Recursos provenientes das Propostas: nº 14355.640000/1160-04 e nº 27.165.620000/1120-02 do Ministério da Saúde. Abertura: 27/11/2017 às 08h30min. Edital no site: www.pmav.es.gov.br.

Atílio Vivacqua-ES, 10 de novembro de 2017.
SANTA LOUZADA CAMPOS SANTOS
Pregoeira

PREFEITURA MUNICIPAL DE CARIACICA

EXTRATO DO CONTRATO Nº 88/2017

Processo nº. 8.611/2017
Contrato nº. 088/2017
CONTRATANTE: Prefeitura Municipal de Cariacica
CONTRATADA: ROCCO CONSTRUTORA E INCORPORADORA LTDA - EPP.
Objeto: Execução dos serviços de infraestrutura, sistema viário, saneamento básico e equipamentos públicos, no bairro Nova Canaã, no Município de Cariacica.
Valor: R$ 2.746.506,30 (dois milhões, setecentos e quarenta e seis mil, quinhentos e seis reais e trinta centavos).
Dotação Orçamentária:
02.05.01.00 -
15.451.3027.2.1908 -
4.4.90.51.00 -
1.502.2011 / 1.605.0000
Data de assinatura: 24/10/2017

EXTRATO DO CONTRATO Nº 89/2017

Processo nº 8.611/2017
Contrato nº 89/2017
CONTRATANTE: Prefeitura Municipal de Cariacica
CONTRATADA: FLUXO MÁQUINAS E EQUIPAMENTOS LTDA - EPP.
Objeto: Execução dos serviços para Estação de Tratamento de Esgoto, no bairro Nova Canaã, no Município de Cariacica.
Valor: R$ 600.000,00 (seiscentos mil reais).
Dotação Orçamentária:
02.05.01.00 -
15.451.3027.2.1908 -4.4.90.51.00 - 1.605.0000/1.502.2011
Data de assinatura: 23/10/2017

AVISO DE LICITAÇÃO
PREGÃO ELETRÔNICO Nº 132/2017

Proc. Nº 33.472/2017
EXCLUSIVO PARA ME E EPP OU EQUIPARADAS

O Município de Cariacica torna público, que realizará licitação na modalidade de pregão eletrônico, objetivando o registro de preços para provável aquisição de equipamento médico-hospitalar. Recebimento das Propostas dia 24/11/2017 de 08:00 às 14:00 h. Início da Sessão de Disputa: 24/11/2017 às 15:00 h. O Edital completo estará disponível, nos sites www.licitacoes-e.com.br e www.cariacica.es.gov.br. Informações e esclarecimentos no e-mail: pregao@cariacica.es.gov.br.

Maiores informações poderão ser obtidas através do telefone: (27) 3354-5815.

Cariacica-ES, 10 de novembro de 2017.
IVO PEREIRA BASTOS NETO
Pregoeiro

PREFEITURA MUNICIPAL DE CONCEIÇÃO DO CASTELO

AVISO DE LICITAÇÃO
PREGÃO PRESENCIAL SRP Nº 54/2017

O Município de Conceição do Castelo, ES, através de sua pregoeira, torna público a quem possa interessar que realizará a seguinte licitação:

Exclusivo para Microempresas, Empresas de Pequeno Porte e/ou Equiparadas.

Objeto: AQUISIÇÃO DE MATERIAIS PERMANENTES E DE CONSUMO, DESTINADOS AS UNIDADES MUNICIPAIS DE ENSINO. Tipo Menor Preço por Item. Protocolo dos envelopes até as 08h30min, do dia 29 de novembro de 2017, sendo a abertura as 08h45min do mesmo dia. Informações pelo tel: (28) 3547-1101 de 08h00 às 11h00 e de 13h00 às 16h00, no endereço Av. José Grilo, 426, Centro ou pelo e-mail: pmcc.licita@gmail.com. Edital disponível no site www.conceicaodocastelo.es.gov.br Conceição do Castelo, ES, 09 de novembro de 2017.

VALÉRIA PRAVATO GUARNIER
Pregoeira

PREFEITURA MUNICIPAL DE DOMINGOS MARTINS

AVISO DE HOMOLOGAÇÃO
CONCORRÊNCIA Nº 2/2017

O Prefeito Municipal de Domingos Martins, em conformidade com a Lei 8.666/93, homologa o Processo Licitatório Concorrência nº 0002/2017, considerando que o certame atendeu aos ditames da legislação.

Objeto: Contratação de empresa especializada para conclusão da Obra de construção do Centro Municipal de Educação Infantil Natalia Velten Peterli, São Bento de Aracê, Distrito de Aracê, conforme Termo de Compromisso PAC2 8769/2014.

Vencedor: RMP SERVIÇOS E TECNOLOGIA LTDA EPP.

Valor R$ 940.481,47

Em 8 de novembro de 2017.
WANZETE KRUGER
Prefeito

PREFEITURA MUNICIPAL DE GUARAPARI

RESULTADO DE HABILITAÇÃO
CONCORRENCIA PUBLICA Nº 2/2017

PROCESSO Nº 15.715 /2017

O Município de Guarapari torna público o resultado da fase de habilitação da concorrência pública nº 002/2017, processo nº 15.715/2017, que tem como objeto a contratação de empresa especializada para reforma e ampliação que se encontra a disposição dos interessados na sala da comissão de licitação. Fica aberto prazo legal de 05 (cinco) dias úteis para interposição de recursos, nos moldes do art. 109, inciso i, alínea "a" da lei nº 8.666/1993.

Guarapari-ES, 17 de agosto de 2017.
LUCIANE NUNES DE SOUZA
Presidente da Copel

PREFEITURA MUNICIPAL DE IBIRAÇU

EXTRATO DE CONTRATO

Espécie: Contratante: Município de Ibiraçu através do Fundo Municipal de Saúde, CNPJ n° 14.635.944/0001-40. Contratada: CT 236/17: GERALDO A. DAS CHAGAS - ME, CNPJ nº 07.355.284/0001-88, R$ 21.292,00, CT 237/17: JB COMERCIO E SERVIÇOS EIRELI EPP, CNPJ nº 11.923.577/0001-91, R$ 15.475,00. Proc. 2260/16. PP. 088/2017. Objeto: Aquisição de equipamentos/materiais permanentes com montagem e ou instalação a pedido da SEMUS, através da Emenda Parlamentar do Ministério da Saúde - FNS/FMS por intermédio da Proposta nº 146 35.944000/1140-12. Vigência: até 31/12/2017.

EXTRATO DO 1º TERMO ADITIVO AO CONTRATO Nº 203/2017

Contratante: Município de Ibiraçu/ES. Contratado: COOPERATIVA DE TRANSPORTE ESCOLAR, TURISMO E PASSAGEIROS DE IBIRAÇU E JOÃO NEIVA - COOPE-IJON, CNPJ nº. 07.667.968/0001-15. PP N°: 58/17. Objeto: Transporte Escolar, a pedido da SEME, autorizado pelo processo nº 5361/17. "Decresce o valor de 1.739,99 ao de R$ 581.040,35, passando para R$ 579.300,36." O presente Termo Aditivo gera efeitos a partir de 02/10/2017. Ficam inalteradas as demais cláusulas contratuais. Ibiraçu, 10 de novembro de 2017.

EXTRATO DO 2º TERMO ADITIVO AO CONTRATO Nº 203/2017

Contratante: Município de Ibiraçu/ES. Contratado: COOPERATIVA DE TRANSPORTE ESCOLAR, TURISMO E PASSAGEIROS DE IBIRAÇU E JOÃO NEIVA - COOPE-IJON, CNPJ nº. 07.667.968/0001-15. PP N°: 58/17. Objeto: Transporte Escolar, a pedido da SEME, autorizado pelo processo nº 5362/17. "Acresce o valor de R$ 44.470,63 ao de R$ 579.300,36, passando para R$ 623.770,99." O presente Termo Aditivo gera efeitos a partir de 02/10/2017. Ficam inalteradas as demais cláusulas contratuais. Ibiraçu, 10 de novembro de 2017.

PREFEITURA MUNICIPAL DE ITAGUAÇU

RESULTADO DE CLASSIFICAÇÃO
CHAMAMENTO PÚBLICO Nº1/2017

Processo nº 3659/2017
Objeto: seleção de projetos para construção de 69 (sessenta e nove) unidades habitacionais em imóvel de propriedade do município de Itaguaçu-ES no âmbito do Programa Minha Casa, Minha Vida - PMCMV Faixa 1, que terá como gestor a Caixa Econômica Federal - Caixa.
Empresa classificada: Ilha Empreendimentos e Serviços Ltda-EPP classificada em primeiro lugar com pontuação de 120 pontos

Itaguaçu-ES, 8 de novembro de 2017.
DARLY DETTMANN
Prefeito

AVISO DE HOMOLOGAÇÃO
CHAMAMENTO PÚBLICO Nº 1/2017

Eu, DARLY DETTMANN, Prefeito Municipal de Itaguaçu, Estado do Espírito Santo, tendo em vista o que consta do processo nº 3659/2017, referente à licitação na modalidade Chamamento Público, destinada à seleção de projetos para construção de 69 (sessenta e nove) unidades habitacionais em imóvel de propriedade do município de Itaguaçu-ES no âmbito do Programa Minha Casa, Minha Vida - PMCMV Faixa 1, que terá como gestor a Caixa Econômica Federal - Caixa, e em face o disposto em Ata da Comissão Especial de Chamamento Público e do Parecer da Assessoria Jurídica Municipal, HOMOLOGO o resultado da presente licitação, em que a empresa ILHA EMPREENDIMENTOS E SERVIÇOS LTDA-EPP sagrou-se classificada em primeiro lugar com pontuação de 120 pontos, estando apta a realizar contratação junto a Caixa Econômica Federal, desde que preenchidos os requisitos formais e legais a serem estipulados pela referida instituição bancária.

Itaguaçu-ES, 8 de novembro de 2017.
DARLY DETTMANN
Prefeito

PREFEITURA MUNICIPAL DE JOÃO NEIVA

EXTRATO DO CONTRATO Nº 36/2017

O FUNDO MUNICIPAL DE SAÚDE DE JOÃO NEIVA, através da Gestora do Fundo Municipal de Saúde, torna público o resumo do CONTRATO Nº 036/2017.
CONTRATANTE: FUNDO MUNICIPAL DE SAÚDE DE JOÃO NEIVA
CONTRATADO: J.B COMÉRCIO E SERVIÇOS EIRELI - EPP

OBJETO: aquisição de equipamentos e material permanente para equipar as Unidades de Saúde, oriundos da Emenda Parlamentar n° 10585.650000/1160-07, conforme especificações e condições constantes do ANEXO I, que integra o presente edital para todos os fins, com PARTICIPAÇÃO EXCLUSIVA DE MICRO EMPRESAS E/OU EMPRESAS DE PEQUENO PORTE, de acordo com o processo administrativo, protocolado sob nº 3.257 de 24/07/2017, oriundo da Secretaria Municipal Saúde - SEMSA.
VALOR TOTAL: R$ 4.262,50 (Quatro mil, duzentos e sessenta e dois reais e cinquenta centavos).
VIGÊNCIA: A vigência do contrato dar-se-á por um período de 12 (doze) meses, iniciando-se da data da sua assinatura do contrato.

PREFEITURA MUNICIPAL DE MIMOSO DO SUL

AVISOS DE LICITAÇÃO
PREGÃO PRESENCIAL Nº 35/2017 - SRP

Tipo: Menor preço por item. Objeto: Contratação de empresa especializada para o fornecimento de ferramentas, material permanente (eletrodoméstico, eletrônico e outros) e equipamentos de informática, destinados ao CEIM "Sueli da Silva Leite", localizado na sede do município de Mimoso do Sul. Credenciamento: Até às 08h00 do dia 27/11/2017. Abertura dos Envelopes: Dia 27/11/2017, às 08h00. Local: Departamento de Licitações e Contratos da Prefeitura Municipal de Mimoso do Sul, Estado do Espírito Santo, com sede à Praça Cel. Paiva Gonçalves, 50, 1º Pavimento, Sala 12, Centro, Mimoso do Sul-ES, Cep: 29.400-000. Informações do Edital: Telefone (28) 3555-1333, Ramal 217, pelo e-mail: licitacao@mimosodosul.es.gov.br. Acesso ao Edital: www.mimosodosul.es.gov.br.

PREGÃO PRESENCIAL Nº 36/2017 - SRP

Tipo: Menor preço por item. Objeto: Contratação de empresa especializada para o fornecimento de materiais de consumo diversos, destinados ao CEIM "Sueli da Silva Leite", localizado na sede do município de Mimoso do Sul. Credenciamento: Até às 08h00 do dia 28/11/2017. Abertura dos Envelopes: Dia 28/11/2017, às 08h00. Local: Departamento de Licitações e Contratos da Prefeitura Municipal de Mimoso do Sul, Estado do Espírito Santo, com sede à Praça Cel. Paiva Gonçalves, 50, 1º Pavimento, Sala 12, Centro, Mimoso do Sul-ES, Cep: 29.400-000. Informações do Edital: Telefone (28) 3555-1333, Ramal 217, pelo e-mail: licitacao@mimosodosul.es.gov.br. Acesso ao Edital: www.mimosodosul.es.gov.br.

ALMIRA XAVIER DA SILVA
Pregoeira da PMMS

PREFEITURA MUNICIPAL DE SANTA LEOPOLDINA

EXTRATO DE CONTRATO

Contrato Adm. Nº 148 /2017. Contratado: Podium Veículos Ltda. Objeto: Aquisição de 01 veículo pick-up cabine dupla 4X4 (diesel) para atender à Secretaria de Saúde. Vigência: 06/11/2017 a 05/11/2018. Do Valor: R$ 130.000,00. Processo Adm. Nº 2748 de 24.11.2016, SESA. Recurso Emenda Parlamentar 1301005 e 28990004 - Ministério da Saúde.

PREFEITURA MUNICIPAL DE VENDA NOVA DO IMIGRANTE

AVISO DE RETIFICAÇÃO
TOMADA DE PREÇOS Nº 7/2017

A Prefeitura Municipal de Venda Nova do Imigrante - ES, com fulcro na Lei 8.666/93, torna pública retificação do ANEXO IX - MEMORIAL DESCRITIVO da presente Tomada de Preços, E DATA DE ABERTURA PARA DIA 30/11/2017 As demais cláusulas e condições permanecem inalteradas,
Informações: Informações: Prefeitura Municipal de Venda Nova do Imigrante - Av. Evandi Américo Comarela, 385 - VNI - ES. Tel (28) 3546-1188 R: 252, de segunda à sexta-feira, no horário de 12:00 às 18:00 horas, ou pelo site www.vendanova.es.gov.br.

ALEXANDRA DE OLIVEIRA VINCO
Presidente da Comissão de Licitação

PREFEITURA MUNICIPAL DE VITÓRIA

AVISOS DE LICITAÇÃO
PREGÃO ELETRÔNICO Nº 228/2017

Processo nº 5839305/2017
O Município de Vitória torna público que fará realizar licitação na modalidade Pregão, forma Eletrônica, tipo menor preço por lote. O edital estará disponível nos sites www.vitoria.es.gov.br/licitacoes e www.licitacoes-e.com.br.
Objeto: Registro de Preços Visando Futuros e Eventuais Fornecimentos de Cestas Básicas. Início de entrega das propostas: dia 13/11/2017. Abertura das propostas: às 13:00h do dia 24/11/2017. Início da sessão de disputa: às 14:30h do dia 24/11/2017. Justificativa: Para distribuir às famílias em situação de vulnerabilidade social e insegurança alimentar que estão inseridas nos Programas Sociais da SEMAS. Informações no Tel.: (27) 3382-6037.

Vitória-ES, 10 de novembro de 2017.
PATRICIA DO ROSARIO CONTADINI
Pregoeira

PREGÕES ELETRÔNICOS

O Município de Vitória torna público que fará realizar licitação na modalidade Pregão Eletrônico, tipo menor preço por lote. O edital estará disponível nos sites www.vitoria.es.gov.br/licitacoes e www.licitacoes-e.com.br.
Pregão Eletronico nº 240/2017-Processo nº 5584308/2017. Objeto: Registro de Preços para Aquisição de Medicamentos (nitrofurantoina, metoclopramida/cloridrato, cefalexina, tibolona e espironolactona). Início de entrega das propostas: dia 16/11/2017; Abertura das propostas: às 08:00 do dia 28/11/2017; Início da sessão de disputa: às 10:00 do dia 28/11/2017. Dotação: 10.303.0004.2.0037; Elemento de Despesa: 3.3.90.30.09; Fonte: Municipal e Federal.
Pregão Eletronico nº 246/2017-Processo nº 5757406/2017. Objeto: Registro de Preços para Aquisição De Medicamentos (digoxina, domperidona, gliclazida, ranitidina e glibenclamida). Início de entrega das propostas: dia 16/11/2017; Abertura das propostas: às 08:00 do dia 28/11/2017; Início da sessão de disputa: às 13:30 do dia 28/11/2017. Dotação: 10.303.0004.2.0037; Elemento de Despesa: 3.3.90.30.09; Fonte: Municipal, Estadual e Federal.
Pregão Eletronico nº 252/2017-Processo nº 5790319/2017. Objeto: Registro de Preços para Aquisição de Medicamentos (carbonato de cálcio+colecalciferol[vitamina D], claritromicina, hidrocortisona, memantina/cloridrato e timolol). Início de entrega das propostas: dia 16/11/2017; Abertura das propostas: às 08:00 do dia 29/11/2017; Início da sessão de disputa: às 10:00 do dia 29/11/2017. Dotação: 10.303.0004.2.0037; Elemento de Despesa: 3.3.90.30.09; Fonte: Municipal, Estadual e Federal. Informações: Telefax: (27) 3132.5025.

Vitória-ES, 10 de novembro de 2017.
PABLO MENDES MARTINS
Pregoeiro

PREGÕES ELETRÔNICOS

O Município de Vitória torna público que fará realizar licitações na modalidade Pregão Eletrônico, tipo menor preço por lote. Os editais estarão disponíveis nos sites www.vitoria.es.gov.br/licitacoes e www.licitacoes-e.com.br.
Pregão Eletronico nº 245/2017-Processo nº 5785800/2017. Objeto: Aquisição de Caixas Térmicas e Organizadoras-Esta Licitação é Exclusiva Para MEs, EPPs e MEIs. Início de entrega das propostas: dia 16/11/2017; Abertura das propostas: às 08:30 do dia 28/11/2017; Início da sessão de disputa: às 10:00 do dia 28/11/2017. Dotações: 10.305.0004.2.0035. Elementos de Despesa: 3.3.90.30.19; 4.4.90.52.99. Fonte: Federal.
Pregão Eletronico nº 248/2017-Processo nº 5583606/2017. Objeto: Registro de Preços para Aquisição de Medicamentos (loratadina, albendazol, azitromicina, prednisolona/fosfato sódico e clonazepam).
Início de entrega das propostas: dia 16/11/2017; Abertura das propostas: às 08:00 do dia 29/11/2017; Início da sessão de disputa: às 09:00 do dia 29/11/2017. Dotações: 10.303.0004.2.0037. Elementos de Despesa: 3.3.90.30.09. Fonte: Municipal, Estadual e Federal.
Pregão Eletronico nº 254/2017-Processo nº 6282196/2017. Objeto: Registro de Preços para Aquisição de Medicamentos (glicose, doxazosina/mesilato, furosemida e outros). Início de entrega das propostas: dia 16/11/2017; Abertura das propostas: às 13:30 do dia 29/11/2017; Início da sessão de disputa: às 15:00 do dia 29/11/2017. Dotações: 10.303.0004.2.0037. Elementos de Despesa: 3.3.90.30.09. Fonte:Municipal, Estadual e Federal. Informações: Telefax: (27) 3132.5025.

Vitória-ES, 10 de novembro de 2017.
IZABELA ENDLICH LEITE LOZER
Pregoeira

O Município de Vitória torna público que fará realizar licitação na modalidade Pregão Eletrônico, tipo menor preço por lote. O edital estará disponível nos sites www.vitoria.es.gov.br/licitacoes e www.licitacoes-e.com.br.
Pregão Eletronico nº 249/2017-Processo nº 5582518/2017. Objeto: Registro de Preços para Aquisição de Medicamentos (amoxicilina, clorpromazina/cloridrato, codeína/ fosfato, heparina sódica e morfina/sulfato). Início de entrega das propostas: dia 16/11/2017; Abertura das propostas: às 13:00 do dia 28/11/2017; Início da sessão de disputa: às 14:00 do dia 28/11/2017. Dotações: 10.303.0004.2.0037 Elemento de Despesa: 3.3.90.30.09. Fontes: Municipal, Estadual e Federal.
Pregão Eletronico nº 251/2017-Processo nº 5943283/2017. Objeto: Aquisição de Equipamentos Médico-Hospitalares (negatoscópio, foco ginecológico, foco clínico, lupa articulada, oxímetro portátil de dedo e oxímetro de pulso). Licitação Exclusiva Para MEs, EPPs e MEIs. Início de entrega das propostas: dia 16/11/2017; Abertura das propostas: às 10:30 do dia 30/11/2017; Início da sessão de disputa: às 14:00 do dia 30/11/2017. Dotações: 10.301.0004.2.0032 Elemento de Despesa: 4.4.90.52.04. Fonte: Federal.
Pregão Eletronico nº 255/2017-Processo nº 6299559/2017. Objeto: Registro de Preços para Aquisição de Medicamentos (fluconazol, solução de cloreto de sódio 0,9%, diazepam e outros). Início de entrega das propostas: dia 16/11/2017; Abertura das propostas: às 13:00 do dia 29/11/2017; Início da sessão de disputa: às 14:00 do dia 29/11/2017. Dotações: 10.303.0006.2.0035 Elemento de Despesa: 3.3.90.30.09. Fontes: Municipal, Estadual e Federal.
Pregão Eletronico nº 256/2017-Processo nº 5786838/2017. Objeto: Aquisição de Materiais Odontológicos (brocas odontológicas). Início de entrega das propostas: dia 16/11/2017; Abertura das propostas: às 09:30 do dia 29/11/2017; Início da sessão de disputa: às 13:30 do dia 29/11/2017. Dotações: 10.301.0006.2.0309 / 10.302.0006.2.0309 Elemento de Despesa: 3.3.90.30.10. Fontes: Municipal e Federal. Informações: Telefax: (27) 3132.5025.

Vitória-ES, 10 de novembro de 2017.
FLAVIO COSMI PETRI
Pregoeiro

PREGÃO PRESENCIAL Nº 253/2017

Processo nº 5757361/2017
O Município de Vitória torna público que fará realizar licitação na modalidade Pregão Presencial, tipo menor preço por lote. O edital estará disponível no site www.vitoria.es.gov.br/licitacoes.
Objeto: Contratação de Empresa Especializada para Prestação de Serviço de Manipulação de Medicamentos Homeopáticos e Alopáticos (esta licitação possui 2 lotes, sendo que apenas o lote 2 é exclusivo para MEs, EPPs e MEIs).. Local, data e horário da abertura dos envelopes e da sessão de disputa: 27/11/2017 às 09h30min, na sala de reunião da Gerência de Licitações da Secretaria Municipal de Saúde - SEMUS/GLI, sito à Av. Marechal Mascarenhas de Moraes, 1.185, Forte São João. Vitória, ES, CEP 29017-010. Dotação: 10.301.0006.2.0309 e 10.303.0006.2.0035. Elementos de Despesa: 3.3.90.39.99 Fonte: Recurso Municipal e Federal.

Vitória-ES, 10 de novembro de 2017.
PABLO MENDES MARTINS
Pregoeiro

ESTADO DE GOIÁS

PREFEITURA MUNICIPAL DE ANÁPOLIS

AVISO DE LICITAÇÃO
PREGÃO ELETRÔNICO Nº 54/2017

O Município de Anápolis torna público, que realizará às 08h00min do dia 27 DE NOVEMBRO DE 2017, no site www.comprasnet.go.gov.br, PREGÃO ELETRÔNICO Nº. 054/2017, do tipo MENOR PREÇO, objeto: REGISTRO DE PREÇOS PARA FUTURA E EVENTUAL AQUISIÇÃO DE DEFENSAS METÁLICAS EM ATENDIMENTO À SOLICITAÇÃO DA SECRETARIA MUNICIPAL DE OBRAS E SERVIÇOS URBANOS, conforme solicitação n° 001049/2017, constante no processo administrativo nº. 000048418/2017. O Edital e seus anexos poderão ser examinados e/ou adquiridos no endereço: Av. Brasil Sul, nº. 200 - Centro, das 08h00min às 18h00min ou pelos sites www.anapolis.go.gov.br, www.comprasnet.go.gov.br. Informações (62) 3902-2000.

Anápolis-GO, 9 de novembro de 2017.
UÁRISSON DE OLIVEIRA DE SOUZA
Pregoeiro

PREFEITURA MUNICIPAL DE ITAUÇU

AVISO DE RETIFICAÇÃO

CONCURSO PÚBLICO Nº 01/17. 01 - RETIFICA O ITEM 5.16 SOBRE DEVOLUÇÃO DA TAXA DE INSCRIÇÃO -
O MUNICÍPIO DE ITAUÇU, através da Comissão Especial de Concurso Público -CECP, torna público a presente ERRATA para retificar o item 5.16 do Edital Regulamento, o qual passa a vigorar com a seguinte redação: "5.16 Em caso de cancelamento do concurso pela administração ou nas hipóteses de pagamento da taxa de inscrição em duplicidade ou fora do prazo, o candidato poderá solicitar a restituição da taxa mediante requerimento assinado pelo candidato e protocolado junto a CECP na sede da prefeitura. A RETIFICAÇÃO será publicada no placar, jornal de circulação e Diário Oficial do Estado.

Itauçu, 9 de novembro de 2017.
HELTON MIRANDA MOREIRA REGINALDO DONIZETH PINTO
Presidente CECP Secretário

WAGNER JOSÉ NUNES DE OLIVEIRA
Membro

PREFEITURA MUNICIPAL DE MINAÇU

AVISO DE LICITAÇÃO
CONCORRÊNCIA PÚBLICA Nº 1/2017

O MUNICÍPIO DE MINAÇU-GO, através de sua CPL, torna público a abertura de procedimento de licitação na modalide CONCORRÊNCIA PÚBLICA, nº 001, a ser realizada no dia 29/12/2017, às 08:30, conforme edital e seus anexos, disponível na página www.minacu.go.gov.br, destinado ao objeto: CONTRATAÇÃO DE EMPRESA ESPECIALIZADA EM LIMPEZA URBANA. Maiores informações pelo fone (62)3379-1020.

SILVANE FERREIRA DOS SANTOS
Presidente da Comissão Permanente de Licitação

PREFEITURA MUNICIPAL DE MORRINHOS

EDITAL DE 9 DE NOVEMBRO DE 2017
CONCURSO PÚBLICO
ALTERAÇÃO DO EDITAL Nº 1/2015

O MUNICÍPIO DE MORRINHOS, Goiás, no uso de suas atribuições legais e tendo em vista o Edital de Concurso Público nº 01/2015, publicado no DOU, no dia 16/09/2015, Seção 3, Pág. 180, DOE, no dia 16/09/2015, Seção Publicações Particulares, Pág. 16, e no Jornal Diário da Manhã, no dia 16/09/2015, Seção ClassiServiço, Pág. 3, torna público, para conhecimento dos interessados, que o referido Edital teve modificações - A data para aplicação das provas objetivas será nos dias 2 e 3/12/2017 -. O Edital retificado encontra-se à disposição dos interessados, no Placar Oficial do Município, no Centro Administrativo, na Rua Dr. Pedro Nunes, nº 679, Centro, no horário de expediente e também nos endereços eletrônicos: www.morrinhos.go.gov.br e www.institutoexcelenciapr.com.br.

ROGÉRIO CARLOS TRONCOSO CHAVES
Prefeito

PREFEITURA MUNICIPAL DE PLANALTINA

AVISOS DE LICITAÇÃO
CONCORRÊNCIA Nº 3/2017

A Prefeitura Municipal de Planaltina torna público por intermédio de seu Presidente, a Concorrência Nº 003/2017, de objeto Concessão para a gestão, operação, tratamento e destinação final de resíduos sólidos, residenciais e comerciais, comuns e recicláveis, e completa recuperação das áreas degradadas do aterro sanitário. O certame ocorrerá no dia 02 de Janeiro de 2018, as 09h00.

AVISO PREGÃO Nº 52/2017

A Prefeitura Municipal de Planaltina torna público por intermédio de seu Presidente, o Pregão Presencial Nº 052/2017, de objeto Contratação de Empresa destinada ao fornecimento de equipamentos odontológicos para atendimento do programa saúde família. O certame ocorrerá no dia 24 de Novembro de 2017, as 09h00.

AVISO PREGÃO Nº 53/2017

A Prefeitura Municipal de Planaltina torna público por intermédio de seu Presidente, o Pregão Presencial Nº 053/2017, de objeto Contratação de Empresa para aquisição de 02 (dois) veículos zero KM 05 lugares à disposição do Programa saúde da família e vigilância em saúde do Município de Planaltina GO. O certame ocorrerá no dia 27 de Novembro de 2017, as 09h00.

Planaltina-GO. 10 de novembro de 2017.
WEBER RENATO MOURAS TEIXEIRA

PREFEITURA MUNICIPAL DE RIO VERDE

EXTRATOS DE INSTRUMENTOS CONTRATUAIS

Contrato n. 095/2017; Pregao Presencial n. 015/2017; Processo n. 50262/2017; Objeto: Contrato de aquisicao de generos alimenticios pereciveis, para atender as necessidades da Alimentacao Escolar da Unidades Escolares (CMEI, EMEI, EMEF e EMREF) do municipio de Rio Verde GO; Base Legal Lei n. 8.666/93; Partes: Fundo Municipal de Educacao e Ferreira e Paraguaia Distribuidora Ltda Me.; Data Assinatura: 09/10/2017; Valor: R$ 237.221,33 (duzentos e trinta e sete mil, duzentos e vinte e um reais e trinta e tres centavos); Data Vigencia: 09/10/2017 ate 31/12/2017; Signatarios: Miguel Rodrigues Ribeiro pela contratante e Marcio Ferreira Paraguaia pela contratada.

Contrato n. 094/2017; Pregao Presencial n. 015/2017; Processo n. 50274/2017; Objeto: Contrato de aquisicao de generos alimenticios pereciveis e nao pereciveis, para atender as necessidades da Alimentacao Escolar da Unidades Escolares (CMEI, EMEI, EMEF e EMREF) do municipio de Rio Verde GO; Base Legal Lei n. 8.666/93; Partes: Fundo Municipal de Educacao e Comercial Carvalho de Alimentos Eireli Epp.; Data Assinatura: 09/10/2017; Valor: R$ 49.075,94 (quarenta e nove mil, setenta e cinco reais e noventa e quatro centavos); Data Vigencia: 09/10/2017 ate 31/12/2017; Signatarios: Miguel Rodrigues Ribeiro pela contratante e Francisco Andre Pereira de Carvalho pela contratada.

1. Termo Aditivo; Ato de Dispensa de Licitacao n. 024/2017; Contrato n. 051/2017; Processo n. 51154/2017; Objeto: 1. Aditivo de acrescimo de valores ao contrato de aquisicao de generos alimenticios da Agricultura Familiar e do Empreendedor Familiar Rural, atendendo as necessidades do Fundo Municipal de Educacao FME; Base Legal Lei n. 8.666/93; Partes: Fundo Municipal de Educacao FME e Cooperativa Mista Dos Agricultores Familiares Economia Solidaria e Producao Agroecologica de Rio Verde e Regiao Coopaf; Data Assinatura: 04/10/2017; Valor: R$ 32.224,50 (trinta e dois mil, duzentos e vinte e quatro reais e cinquenta centavos); Vigencia: 04/10/2017 ate 31/12/2017; Signatarios: Miguel Rodrigues Ribeiro pela Contratante e Jose Antonio dos Santos e Eugenio Santos Barreto pela Contratada.

PREFEITURA MUNICIPAL DE SANTA HELENA

AVISO DE LICITAÇÃO
TOMADA DE PREÇOS Nº 9/2017

O Fundo Municipal de Saúde de Santa Helena-GO, através da Comissão Permanente de Licitação, no uso legal de suas atribuições, e de conformidade com a Lei Federal n° 8.666, de 21 de junho de 1993, LC 123/2006 e suas alterações, torna público que realizará licitação na Modalidade TOMADA DE PREÇO, tipo menor preço por empreitada global, conforme Edital nº 009/2017, às 08h00min do dia 28 de novembro de 2017, visando à Contratação de empresa especializada em serviços de engenharia civil mediante o regime de Empreitada Global para a conclusão (termino) da obra de construção de Unidade Básica de Saúde, com 299,18 mt², situada no Bairro Jardim Oeste, conforme convenio de repasse nº 2216/2007, do Ministério da Saúde. A sessão pública será realizada na sede da Prefeitura Municipal de Santa Helena de Goiás - GO, sito à Rua Vereador Eduvaldo Veloso do Carmo, 510, Centro, Santa Helena-GO, onde os interessados poderão obter as informações pertinentes ao edital, das 08:00 as 11:00 e das 13:00 as 17:00 horas, pelo telefone (64) 3641-8703 ou no sitio www.santahelena.go.gov.br.

Santa Helena de Goiás-GO, 9 de novembro de 2017.
LIDIA DE MELO NUNES
Presidente da Comissão Permanente de Licitação
Interina

PREFEITURA MUNICIPAL DE SIMOLÂNDIA

AVISO DE LICITAÇÃO
PREGÃO PRESENCIAL Nº 30/2017

PROCESSO N. 009868/2017
O Município de Simolândia - GO, através de sua comissão especial de pregão, torna público, para conhecimento dos interessados, que fará realizar em na sala da CPL, sito a Praça da Matriz, Centro, às 10:00 (DEZ) horas do dia 22 de novembro de 2017, Procedimento na modalidade Pregão Presencial, tipo menor preço global, para Aquisição imediata de materiais e equipamentos para o centro cirurgico do Hospital Municipal. Maiores informações na sede do Município das 8:00 às 16:00 horas, bem como cópia do respectivo edital, encontram-se à disposição dos interessados, na Sala da Comissão de Licitação, em horário comercial ou através do website http://www.simolandia.go.gov.br/licitacoes.

Simolândia-GO, 7 de novembro de 2017.
JOÃO PAULO ALVES DOURADO
Pregoeiro

PREFEITURA MUNICIPAL DE TAQUARAL DE GOIÁS

AVISOS DE LICITAÇÃO
PREGÃO PRESENCIAL Nº 25/2017

O Fundo Municipal de Saúde de Taquaral de Goiás, torna público, que fará realizar no dia 29 de novembro de 2017, às 14:00 h, licitação na modalidade Pregão Presencial, nº. 025/2017, tipo menor preço por item, tendo como objeto a contratação de empresa especializada para fornecer equipamentos e materiais permanentes para guarnecer o hospital municipal, em cumprimento ao convênio n° 833816/2016. Os interessados poderão obter informações e adquirir o Edital, junto a CPL, no seguinte endereço, na Praça três Poderes, n.º 1.000, Centro, Taquaral de Goiás - GO, das 8:00 às 11:00 h e das 13:00 às 17:00 h, ou via internet, acessando o site www.taquaral.go.gov.br, e pelo telefone: (62) 3384-1202/1163.Taquaral de Goiás - GO, 10 de novembro de 2017. Cristiano de Souza Felício - Pregoeiro.

PREGÃO PRESENCIAL Nº 26/2017

O Fundo Municipal de Saúde de Taquaral de Goiás, torna público, que fará realizar no dia 30 de novembro de 2017, às 09:00 h, licitação na modalidade Pregão Presencial, nº. 026/2017, tipo menor preço por item, tendo como objeto a contratação de empresa especializada para fornecer equipamentos e materiais permanentes para guarnecer o hospital municipal, conforme recurso de emenda parlamentar n° 14780008. Os interessados poderão obter informações e adquirir o Edital, junto a CPL, no seguinte endereço, na Praça três Poderes, n.º 1.000, Centro, Taquaral de Goiás - GO, das 8:00 às 11:00 h e das 13:00 às 17:00 h, ou via internet, acessando o site www.taquaral.go.gov.br, e pelo telefone: (62) 3384-1202/1163.

Taquaral de Goiás-GO, 10 de novembro de 2017.
CRISTIANO DE SOUZA FELÍCIO
Pregoeiro

PREFEITURA MUNICIPAL DE URUTAÍ

AVISO DE LICITAÇÃO
TOMADA DE PREÇOS Nº 3/2017

O Fundo Municipal de Saúde de Urutaí, Estado de Goiás, através da Comissão Permanente de Licitação, torna público para conhecimento dos interessados, que fará realizar no dia 30 de Novembro de 2017, ás 08:30 horas, na Sala de Reunião da CPL, endereço na sede desta Prefeitura, Praça Manoel Benjamin Cotrim, nº 42, Centro, Urutaí, Estado de Goiás, CEP 75.790-000, Licitação Pública, na modalidade Tomada de Preços, Edital n. 03/2017, tipo Menor Preço Global, tendo por objeto a contratação de empresa para execução da obra de Reforma de Unidade Básica de Saúde, a ser realizado com recursos oriundos do Fundo Nacional de Saúde conforme proposta n. 11675.0130001/15-002. Os interessados poderão adquirir o Edital e obter maiores informações nesta Prefeitura (Sala da CPL), pelo fone (64) 3465-1133 durante o expediente administrativo, e-mail: cplurutai2017@gmail.com e através do site: www.urutai.go.gov.br.

RENATO CEZAR SANTOS
Presidente da Comissão Permanente de Licitação

PREFEITURA MUNICIPAL DE VILA BOA

EXTRATO DE CONTRATO

PREGÃO PRESENCIAL 012/2017. Objeto: O objeto do presente contrato é a aquisição de PATRULHA MECANIZADA MAIS IMPLEMENTOS (maquinário e equipamentos agrícolas) para o município de Vila Boa/Go. Licitante Vendedor: UNAPEL VEÍCULOS E PEÇAS LTDA, pessoa jurídica de direito privado, inscrita no CNPJ (MF) Nº 18.650.374/0001-8, com sede na Rua Arlindo Gomes Branquinho, nº 1.399, Bairro Capim Branco II, Unaí/. Contrato: n° 0072/2017. Vigência 23/10/2017 até 31/12/2017, no valor de R$ 152.450,00 (cento e cinquenta e dois mil quatrocentos e cinquenta reais). Data da Assinatura: 23 de outubro de 2017. Elemento de Despesa 4.4.90.52.00 - MATERIAIS E EQUIPAMENTOS PERMANENTES.

ESTADO DO MARANHÃO

PREFEITURA MUNICIPAL DE BACURI

AVISO DE DISPENSA DE LICITAÇÃO 004-2017

A Comissão Permanente de Licitação, da Prefeitura Municipal de BACURI, torna público, que após analisar a demanda da Secretaria Municipal de Assistência Social para Locação de equipamentos a saber, DATA SHOW, Caneta Dispositivo de Apresentação de Data Show, TELÃO, 2 NOTEBOOK Core i7, 60 CADEIRAS, 10 MESAS, MATERIAL DIDATICO (20 APOSTILAS E 20 CANETAS) pelo período de 5(cinco) DIAS afim de atender semana de treinamento e palestras do programa CRIANÇA FELIZ, se enquadra na modalidade DISPENSA DE LICITAÇÃO. Fundamento Legal: Art. 24º, Inciso XXI da Lei nº 8.666 de 21/06/1993. Após a pesquisa de preços a E SOUSA DA SILVA - ME CNPJ: 27.616.569/0001-32 com o valor GLOBAL: R$3.700,00(três mil setecentos reais). CLASSIFICAÇÃO FUNCIONAL:02 - Prefeitura Municipal de Bacuri - Sec de Assistência Social- 08122004020530000 Manuntenção dos Serv. de Ação Social - 3.3.90.30.00 material de consumo - 05 - FUNDO MUNICIPAL DE ASSISTÊNCIA SOCIAL - FMAS - 02 -Poder Executivo - 02 72 - FUNDO MUNICIPAL DE ASSISTÊNCIA SOCIAL- 02 72 00 FUNDO MUNICIPAL DE ASSISTÊNCIA SOCIAL - 3.3.90.30.00 MATERIAL DE CONSUMO

Bacuri-MA, 5 de outubro de 2017.
WASHINGTON LUIS DE OLIVEIRA
Prefeito
FERNANDO BASTOS DOS SANTOS FILHO
Presidente da Comissão

PREFEITURA MUNICIPAL DE BEQUIMÃO

AVISO DE LICITAÇÃO
PREGÃO PRESENCIAL Nº 25/2017

A Prefeitura Municipal de Bequimão - MA. Através de seu pregoeiro, torna público para conhecimento dos interessados que realizará licitação na modalidade Pregão Presencial sob o nº 025/2017, com objetivo de: Aquisição de Equipamentos (incluindo Veículos) e Material Permanente. Data da Abertura: 24/11/2017 às 09:00Hs. De acordo com a Lei 10.520/02, Decreto municipal e subsidiariamente a Lei nº 8.666/93 e suas alterações. O Edital poderá ser consultado, na Comissão Permanente de Licitação - CPL no Prédio da Prefeitura Municipal, localizado na Rua Senador Vitorino Freire, 115, Centro, de segunda a sexta feira, horário de expediente.

Bequimão-MA, 7 de novembro de 2017.
JOSÉ ROGERIO PAIXÃO LOPES
Pregoeiro

PREFEITURA MUNICIPAL DE BERNARDO DO MEARIM

EXTRATOS DE CONTRATOS

CONCORRÊNCIA Nº 008/2017 PROCESSO Nº 0708001/2017. Concorrência Pública nº 004/2016. CONTRATO Nº 004/2016. ORIGEM: Processo administrativo nº 1205001/2016. MODALIDADE: Concorrência Pública. CONTRATANTE: Município de Bernardo do Mearim/Secretaria Municipal de Educação. CONTRATADO: LOPES CONSTRUTORA LTDA, inscrita no CNPJ sob 10292.042/0001-05. OBJETO: Contratação de empresa de engenharia especializada para execução mediante o regime de empreitada por preço global, de obra referente à conclusão de unidade escolar - Padrão FNDE, povoado Lago de Dentro, no município de Bernardo do Mearim-MA.VALOR TOTAL: R$ 54.908,29 (cinquenta e quatro mil novecentos e oito reais e vinte e nove centavos). FONTE DE RECURSOS: FNDE/MEC.

Processo nº 23400011929201380.PAR nº 17235/2013, Órgão/Unidade Orçamentária: 04.01. Programa: 12.361.0010. Projeto/Atividade: 1.008. Elemento de Despesa: 4.4.90.51.00. Data da Vigência do Contrato: 08/11/2017 a 31/12/2018. FUNDAMENTAÇÃO LEGAL: Lei Federal nº 8.666/1993 e alterações posteriores. DATA DA ASSINATURA: 08 de novembro de 2017. SIGNATÁRIOS: Município de Bernardo do Mearim-MA/Secretaria Municipal de Educação por seu Secretário Railson Ferreira de Sousa, como Contratante e pela empresa LOPES CONSTRUTORA LTDA o Sr. Marcos Vinicius Nascimento Mota como Contratado.

CONCORRÊNCIA Nº 010/2017 PROCESSO Nº 0708003/2017. Concorrência Pública nº 004/2016. CONTRATO Nº 004/2016. ORIGEM: Processo administrativo nº 1205001/2016. MODALIDADE: Concorrência Pública. CONTRATANTE: Município de Bernardo do Mearim/Secretaria Municipal de Educação. CONTRATADO: LOPES CONSTRUTORA LTDA, inscrita no CNPJ sob 10292.042/0001-05. OBJETO: Contratação de empresa de engenharia especializada para execução mediante o regime de empreitada por preço global, de obra referente à conclusão de unidade escolar - Padrão FNDE, povoado Encantado de Cima, no município de Bernardo do Mearim-MA.VALOR TOTAL: R$ 57.572,66 (cinquenta e sete mil quinhentos e setenta e dois reais e sessenta e seis centavos). FONTE DE RECURSOS: FNDE/MEC. Processo nº 23400010060201356. PAR nº 17230/2013, Órgão/Unidade Orçamentária: 04.01. Programa: 12.361.0010. Projeto/Atividade: 1.008. Elemento de Despesa: 4.4.90.51.00. Data da Vigência do Contrato: 08/11/2017 a 31/12/2018. FUNDAMENTAÇÃO LEGAL: Lei Federal nº 8.666/1993 e alterações posteriores. DATA DA ASSINATURA: 08 de novembro de 2017. SIGNATÁRIOS: Município de Bernardo do Mearim-MA/Secretaria Municipal de Educação por seu Secretário Railson Ferreira de Sousa, como Contratante e pela empresa LOPES CONSTRUTORA LTDA o Sr. Marcos Vinicius Nascimento Mota como Contratado.

PREFEITURA MUNICIPAL DE CAXIAS

AVISOS DE ADIAMENTO
PREGÃO PRESENCIAL Nº 156/2017

O Presidente da Comissão Central de Licitação - CCL do Município de Caxias-MA, torna público aos interessados que o PREGÃO PRESENCIAL Nº 156/2017, tendo como objeto a Aquisição de medicamentos de uso veterinário, para o Centro de Controle de Zoonoses-CCZ, pertencente à Rede Municipal de Saúde de Caxias-Ma, com data de julgamento prevista para o dia 17/11/2017 as 08:h00min (oito horas) fica adiado para a data do dia 22/11/2017 as 08:h00min (oito horas) qualquer informações adicionais poderão ser obtidas junto à Comissão Central de Licitação-CCL.

PREGÃO PRESENCIAL Nº 158/2017

O Presidente da Comissão Central de Licitação - CCL do Município de Caxias-MA, torna público aos interessados que o PREGÃO PRESENCIAL Nº 158/2017, tendo como objeto a Registro de Preços para futura aquisição de materiais odontológicos, para atender a Rede Municipal de Saúde de Caxias-Ma, com data de julgamento prevista para o dia 17/11/2017 as 10:h00min (dez horas) fica adiado para a data do dia 22/11/2017 as 10:h00min (dez horas) qualquer informações adicionais poderão ser obtidas junto à Comissão Central de Licitação-CCL.

Caxias-MA, 10 de novembro de 2017
ROOSEVELT MARTINS MILHOMEM JUNIOR
Presidente da Comissão Central de Licitação

PREFEITURA MUNICIPAL DE JUNCO DO MARANHÃO

AVISOS DE LICITAÇÃO
CONCORRENCIA Nº 1/2017

A Prefeitura Municipal de Junco do Maranhão/MA torna publico que realizara licitação na seguinte forma. Objeto: Contratação de empresa para a execução do remanescente das obras de construção de escolas na Sede do município Bairro Renascer (Escola 06 salas) e nos Povoados: Vera Cruz (Escola 04 salas), Jutaitiua (Escola 02 salas) e Vila Paraense (Escola 02 salas). Conforme definido no Edital e seus Anexos, na forma da Lei Federal nº 8.666/93 e suas alterações. Modalidade: Concorrência. Regime de Execução: Empreitada por Preço Global: Tipo: Menor Preço. Data de abertura: 15 de Dezembro de 2017 às 09:00 horas. Local: Sala de reunião da CPL, localizada na Rua Valmir Araújo, Nº111 - Centro, Junco do Maranhão - MA. Aquisição do Edital: Os interessados poderão consulta-lo gratuitamente ou adquiri-lo pagando taxa de R$ 100,00 em horário comercial das 08:00 ás 12:00.

TOMADA DE PREÇO Nº 4/2017

A Prefeitura Municipal de Junco do Maranhão/MA torna publico que realizara licitação na seguinte forma. Objeto: Contratação de empresa para a execução do remanescente das obras de construção de quadra esportivas nos Povoado Villela e Sodrelandia do Município de Junco do Maranhão. Conforme definido no Edital e seus Anexos, na forma da Lei Federal nº 8.666/93 e suas alterações. Modalidade: Tomada de Preço. Regime de Execução: Empreitada por Preço Global: Tipo: Menor Preço. Data de abertura: 30 de Novembro de 2017 às 09:00 horas. Local: Sala de reunião da CPL, localizada na Rua Valmir Araújo, Nº111 - Centro, Junco do Maranhão - MA. Aquisição do Edital: Os interessados poderão consulta-lo gratuitamente ou adquiri-lo pagando taxa de R$ 100,00 em horário comercial das 08:00 ás 12:00.

Junco do Maranhão-MA, 9 de novembro de 2017.
JESIVALDO RIBEIRO CARVALHO.
Presidente da CPL.

PREFEITURA MUNICIPAL DE LAGO DO JUNCO

EXTRATO DE CONTRATO

TOMADA DE PREÇO N.º 010/2016
CONTRATANTE: Prefeitura Municipal de Lago do Junco. CONTRATADO: WL EMPREENDIMENTOS E LOCAÇÕES LTDA. OBJETO: Contratação de empresa para a execução dos Serviços de Pavimentação asfáltica em vias publica urbanas no município de Lago do Junco - MA. VALOR GLOBAL: R$ 390.990,91 (Trezentos e noventa mil novecentos e noventa reais e noventa e um centavos). RECURSOS: Contrato de Repasse nº 81959812015/MC/CAIXA, Convênio entre o Município de Lago do Junco e o Ministério das Cidades, e consignado na dotação orçamentária municipal, exercício de 2017: 02.11 - SECRETARIA MUNICIPAL DE OBRAS E INFRAESTRUTURA 02.11.26.782.26.1.074 Construção e Manutenção de Estradas Vicinais e Caminhos de Acesso, Elemento de Despesa: 4490.51.00 Obras e Instalações do exercício financeiro de 2017: Lei Federal de n° 8.666, de 21 de junho de 1993, Lei Complementar 123/06 e demais normas pertinentes. DATA DA ASSINATURA: 17 de janeiro de 2017. SIGNATÁRIOS: Osielíta Fonsêca dos Santos - Secretária Municipal de Administração, e WL EMPREENDIMENTOS E LOCAÇÕES LTDA - Duylio Fernandes da Silva. Lago do Junco/MA.

PREFEITURA MUNICIPAL DE MAGALHÃES DE ALMEIDA

RETIFICAÇÃO

No Aviso de Licitação, Pregão Presencial 032/2017, publicado na página 262, Seção 3, do Diário Oficial da União, do dia 10/11/2017.
Onde se lê: 31 de outubro de 2017
Leia-se: 29 de novembro de 2017

PREFEITURA MUNICIPAL DE MATÕES DO NORTE

AVISO DE LICITAÇÃO
TOMADA DE PREÇO Nº 9/2017-CPL

A Prefeitura Municipal de Matões do Norte, mediante seu Presidente da Comissão Permanente de Licitação, torna público que a TOMADA DE PREÇOS Nº 009/2017, para Reforma Geral do Estádio Municipal e Modernização de sua Infraestrutura, conforme contrato de repasse nº 01027765/96 do Programa Esporte e Grandes Eventos Esportivos do Ministério dos Esportes, no Município de Matões do Norte - MA, realizar-se-á no dia 29.11.2017, às 08:00h, na Comissão Permanente de Licitação da Prefeitura Municipal, localizada na Avenida Dr. Antônio Sampaio, s/nº, Centro - Matões do Norte/MA. O Edital foi redigido na forma da Lei Complementar nº 123/2006, subsidiariamente na Lei Federal nº 8.666/1993 e demais normas regulamentares pertinentes à espécie; O Edital e seus anexos estão à disposição dos interessados, de 2º a 6º feira, no horário das 08h às 12h, na Comissão Permanente de Licitação onde poderão ser consultados gratuitamente ou obtidos mediante a entrega de 01 (uma) resma de papel (500 folhas), tamanho A4, 210 x 297 mm, 75 g/m², referente ao custo de reprodução. Maiores Informações no mesmo endereço.

Matões do Norte-MA, 9 de novembro de 2017.
DOMINGOS COSTA CORREIA
Prefeito

PREFEITURA MUNICIPAL DE SANTA INÊS

AVISO DE ADIAMENTO
CONCORRÊNCIA PÚBLICA Nº 3/2017

A PREFEITURA MUNICIPAL DE SANTA INÊS - MA, através da Comissão Permanente de Licitação - CPL, torna público que, por motivos de necessárias alterações editalícias, será relançado o edital da licitação em epígrafe, do tipo Menor Preço por Lote, sob o regime de empreitada por preço global, cujo o objeto é CONSTRUÇÃO DE 03 (TRÊS) CRECHES/PRÉ-ESCOLA, PROJETO 1 CONVENCIONAL, CONSOANTE AS REGRAS DEFINIDAS NA RESOLUÇÃO/CD/FNDE Nº 13/2012 E DIRETRIZES anteriormente marcada para o dia 28/11/2017, fica ADIADA para o dia 13/12/2017 às 09h, devolvendo-se assim, o prazo legal de publicação, a ser realizada na sala da Comissão Permanente de Licitações, localizada à Av. Luiz Muniz, 1005 - Centro. O Edital retificado e seus Anexos estão à disposição dos interessados no endereço supracitado para consulta e adquirido gratuitamente, de 2ª a 6ª, das 08h às 12h ou pelo portal da transparência do município: http://santaines.ma.gov.br/transparencia/transparencia.

Santa Inês, 9 de novembro de 2017.
VINÍCIUS BARROS DE MATOS.
Presidente da CPL.

PREFEITURA MUNICIPAL DE SÃO JOSÉ DOS BASÍLIOS

AVISO DE LICITAÇÃO
PREGÃO PRESENCIAL Nº 31/2017

TIPO: Menor preço por item. ABERTURA: 28/11/2017 às 08h00 horas. LOCAL: Sede do Centro Administrativo, Av. Jose Sarney, s/n, Centro, São Jose dos Basilios-MA. OBJETO: Aquisição de mobiliário para as salas de aula das unidades escolares (conjunto aluno e conjunto professor) de interesse da Secretaria Municipal de Educação desta Municipalidade. FONTE DE RECURSOS: FNDE/MEC. OBTENÇÃO DO EDITAL: O Edital e seus anexos poderá ser consultado gratuitamente, ou adquirido através pagamento de taxa de 50,00(cinquenta reais) de 2ª a 6ª feira das 8:00 as 12:00 horas, até o 2º dia útil antes da data da abertura. São Jose dos Basilios/MA, 09 de novembro de 2017. Creginaldo Rodrigues de Assis, Prefeito Municipal. Raylson da Silva Carvalho, Pregoeiro.

Em, 10 de Novembro de 2017
CREGINALDO RODRIGUES DE ASSIS
Prefeito

PREFEITURA MUNICIPAL DE TURILÂNDIA

AVISO DE LICITAÇÃO
PREGÃO PRESENCIAL Nº 39/2017

A Prefeitura Municipal de Tufilândia-MA, torna público para conhecimento dos interessados que realizará licitação na modalidade Pregão Presencial n.º 039/2017, objetivando a contratação de empresa especializada no fornecimento de materiais odontológicos e insumos hospitalares para atender as demandas dos postos de saúde deste munícipio, atendendo a proposta FAF-FNS nº 36000122485201700, Recurso de emenda parlamentar, no dia 27/11/2017 às 13:00 horas. LOCAL DE REALIZAÇÃO: Na Sede da Prefeitura localizada na Rua do Comércio, 191 - Centro - Tufilândia - MA, onde poderão consultar o edital e seus anexos gratuitamente, em horário comercial das 08:00h às 12:00h ou poderão adquirir mediante recolhimento de taxa no valor de R$ 50,00 (Cinquenta reais).

Tufilândia-MA, 6 de novembro de 2017
BIANCA SIMONE FERREIRA LEMOS
Pregoeira

ESTADO DE MATO GROSSO

PREFEITURA MUNICIPAL DE ÁGUA BOA

AVISO DE LICITAÇÃO
PREGÃO PRESENCIAL Nº 62/2017

Licitação Com Itens Exclusivo e Regionalizado Para Micro-Empresas e Empresas de Pequeno Porte.

A Prefeitura Municipal de Água Boa, estado de Mato Grosso, comunica aos interessados que está aberta licitação na modalidade de Pregão, que será regida pela n°. Lei 10.520 de 17 de julho e 2.002, com aplicação subsidiária da Lei nº. 8.666/93, e suas alterações posteriores e demais disposições aplicáveis.
MODALIDADE: Pregão Presencial para Registro de Preço nº. 62/2017.
OBJETO: Futura e Eventual Contratação de Empresa para fornecimento de óleos lubrificantes, graxas e aditivos.
REALIZAÇÃO: 04/12/2017.
INICIO RECEBIMENTOS DOS ENVELOPES: 08h00min, horário local.
INICIO DO CERTAME: 08h30min, horário local.

O Edital contendo as instruções estará à disposição dos interessados na sede da Prefeitura Municipal de Água Boa MT, no horário das 07h00min às 13h00min, no site da prefeitura, www.prefeitura@aguaboa.mt.gov.br e no e-mail: pregao@aguaboa.mt.gov.br.

Água Boa-MT, 10 de novembro de 2017.
MARCOS DA SILVA
Pregoeira

PREFEITURA MUNICIPAL DE CAMPINÁPOLIS

RESULTADO DE JULGAMENTO
TOMADA DE PREÇOS Nº 3/2017

O Presidente da Comissão de Licitaçãoda Prefeitura Municipal de Campinápolis - MT torna público que a Tomada de Preço nº 003/2017, cujo objeto é a EXECUÇÃO DE OBRA DE REVITALIZAÇÃO DA PRAÇA NAZHI JAMAL, tendo a execução de 01 (um) quiosque, pista de skate, pista de caminhada, academia de ginastica, fonte interativa e um play ground, em área de 3.850,00 m², localizada na Rua Laudelino Domingos Araújo, Rua 31 de Março e Rua Alves Ferreira, Quadra 042 - Lotes 01, 02,03,04 e 05 - Setor Centro, perímetro urbano da cidade de Campinápolis/MT, dados conforme projeto básico;após julgamento de recurso,sagrou vencedora aproponente: CONSTRUTORA MODELAR LTDA ME, CNPJ nº 10.788.243/0001-90, pelo valor global de R$ 538.083,48 (quinhentos e trinta e oito mil oitenta e três reais e quarenta e oito centavos).

GILBERTO FRANCISCO RIBEIRO DE PAULA

PREFEITURA MUNICIPAL DE CAMPO NOVO DO PARECIS

AVISO DE ALTERAÇÃO
PREGÃO PRESENCIAL Nº 129/2017

O Pregoeiro da Prefeitura Municipal de Campo Novo do Parecis torna público aos interessados a Retificação do Edital de Pregão Presencial RP nº 129/2017, que tem por Contratação de Instituição Financeira Bancária, para prestação de serviços financeiros e processamento e gerenciamento de créditos provenientes da folha de pagamento do Município de Campo Novo do Parecis - MT, que terá sua abertura no dia 16 de novembro de 2017, às 08h00min. Informamos SUPRESSÃO DO ITEM 13.4 do Edital, 3.4 do Termo de Referência e Cláusula 3.4 da minuta do Contrato. "Centralização no BANCO, do recebimento, controle e pagamento dos depósitos judiciais;" As demais disposições ficam sem alterações.

Campo Novo do Parecis-MT, 10 de novembro de 2017.
LEANDRO NERY VARASCHIN

PREFEITURA MUNICIPAL DE JAURU

EXTRATO TERMO ADITIVO

Extrato de Termo Aditivo ao Contrato nº 53/2016 Contratante: Municipio de Jauru-MT e Contratada: Construtora Campesatto LTDA Objeto: Prorrogação do prazo VIGÊNCIA: 180 (cento e oitenta dias).

PREFEITURA MUNICIPAL DE LUCAS DO RIO VERDE

RESULTADO DO JULGAMENTO
CONCORRÊNCIA Nº 5/2017

O Município de Lucas do Rio Verde-MT, por meio da Comissão Permanente de Licitações torna público que referente ao Procedimento Administrativo Licitatório, modalidade Concorrência Pública nº 005/2017 que trata da "Contratação de empresa especializada para a execução de mão-de-obra da primeira fase do sistema de esgotamento sanitário doméstico do Município de Lucas do Rio Verde, incluindo Bairro Menino Deus e marginal da BR 163" torna público o julgamento final das Propostas da empresa, restando da seguinte forma: 1ª classificada a empresa COEL - COMPANHIA DE OBRAS DE ENGENHARIA LTDA - EPP, com o valor total de R$ 1.276.054,14 (um milhão duzentos e setenta e seis mil, cinquenta e quatro reais e quartoze centavos).. Diante disto fica aberto o prazo recursal da fase de julgamento das Propostas. A íntegra do procedimento encontra-se disponível no Paço Municipal, Sala de Licitações, situada na Avenida América do Sul, 2.500-S, Lot. Parque dos Buritis, Lucas do Rio Verde - MT, Fone: 65 3549 8300. FUNDAMENTO LEGAL: Regida pela Lei Federal 8.666 de 21/06/93 (com alterações da Lei 8883/94 e da Lei nº 9.648/98).

Lucas do Rio Verde-MT, 10 de novembro de 2017.
KEILA MORETTI
Presidente da Comissão

PREFEITURA MUNICIPAL DE MATUPÁ

AVISO DE LICITAÇÃO
PREGÃO PRESENCIAL Nº 100/2017

A Prefeitura Municipal de Matupá, através da equipe de pregoeiro (a), comunica a todos os interessados que realizará no próximo dia 29 de novembro de 2017 às 08h00min na sede da Prefeitura Municipal, o "Pregão Presencial Sistema Registro de Preço do Tipo Maior Desconto Para Futura e Eventual Aquisição de Peças Mecânicas e Acessórios Para os Veículos e Maquinários da Frota do Município de Matupá". Maiores informações através do Edital nº. 0139/2017, que está disponível no site www.matupa.mt.gov.br/Transparencia/ e pode ser solicitado pelo e-mail atendimento@matupa.mt.gov.br ou junto à sede da Prefeitura Municipal localizada da Av. Hermínio Ometto, 101, ZE-022, fones (66) 3595-3100 das 07h00min às 11h00min.

Matupá-MT, 10 de novembro de 2017.
ALEXSANDRA TOSTA BATISTA
Pregoeira

PREFEITURA MUNICIPAL DE NOVA CANAÃ DO NORTE

AVISO DE LICITAÇÃO
PREGÃO PRESENCIAL Nº 28/2017 - SRP

Processo Administrativo Nº 54/2017

A Prefeitura Municipal de Nova Canaã do Norte - MT, através de sua Pregoeira, torna público, para conhecimento dos interessados, que fará realizar licitação na modalidade de PREGÃO PRESENCIAL, com data de abertura prevista para o dia 28 de Novembro de 2017, ás 08 horas (Horário de Mato Grosso), na sala de licitações da Prefeitura Municipal, tendo como objeto Registro de preços para futura e eventual aquisição de medicamentos com ordens judiciais para atender a demanda da Secretaria Municipal de Saúde de Nova Canaã do Norte/MT. O Edital completo está à disposição dos interessados, gratuitamente, na Sala de Licitações da Prefeitura Municipal de Nova Canaã do Norte/MT, localizada na Avenida São Paulo, nº 111, Centro, Nova Canaã do Norte/MT e no site www.novacanaadonorte.mt.gov.br (Ícone: Editais Online).

Nova Canaã do Norte-MT, 9 de novembro de 2017.
ELAINE DOS REIS

PREFEITURA MUNICIPAL DE NOVA UBIRATÃ

EDITAL DE NOTIFICAÇÃO Nº 3, DE 10 DE NOVEMBRO DE 2017

Notificante: Município De Nova Ubiratã, Estado De Mato Grosso. Notificada: Celsinho Veiculos Ltda, Inscrita No Cnpj 10.707.442/0001-26, Localizada Na Av. Bernardo Sayão, Nº 1332, Vila Lucimar, Inhumas - Go.

Fica Notificada A Empresa Supracitada, Para Que Cumpra Integralmente O Pactuado Com Este Municipio, Efetuando A Entrega Dos Veiculos Da Marca Chevrolet Modelo Montana Ls 1.4 Ambulamcia De Salvamento Simples Remoção Tipo Pick-Up Zero Quilometro, Requisitados Até O Dia 22 De Novembro De 2017, Sob Pena Da Aplicação Das Sanções Administrativas Previstas Na Cláusula Décima Da Ata De Registro De Preços 027/2017 E Cláusula Décima Terceira Item 13.3 Do Edital Referente Ao Pregão Presencial 012/2017, Tendo Em Vista Que A Empresa Não Efetou A Entrega Dos Veiculos Requisitados Até A Presente Data De 10/11/2017. Finalmente Se Mantida A Inexecução Total Ou Parcial Do Contrato, Poderá Ainda Ser Aplicada As Penalidades Dos Artigos 86 E 87, Da Lei N.º 8.666/93, Ou Seja, Rescisão Do Contrato De Fornecimento, O Cancelamento Da Ata De Registro De Preços, Aplicação De Multa, Suspensão Temporária De Participação Em Licitação E Impedimento De Contratar Com A Administração, Por Prazo Não Superior A 02 (Dois) Anos E Poderá Ser Declarada Inidônea Para Licitar Ou Contratar Com A Administração Pública Federal, Estadual E Municipal. Nova Ubiratã-Mt.

MAURO ODINEI SOLIANI
Secretário Municipal de Administração

PREFEITURA MUNICIPAL DE PONTE BRANCA

AVISO

Por determinação do Prefeito Municipal de Ponte Branca-MT referente ao Contrato nº 36/2014 firmado entre o Município de Ponte Branca e a Empresa: Elson Oliveira da Silva-EPP OBJETO: Contratação de Empresa de engenharia Especializada para Obras de Construção de 1 (uma) unidade Básica de Saúde UBS- Padrão 1.

Comunica a sua paralisação a partir desta data, amparo legal do parágrafo único do art. 8º combinado com o art. 26 da Lei nº 8.666/93.

Ponte Branca-MT, 5 de outubro de 2017.
HUMBERTO LUIZ NOGUEIRA DE MENEZES

PREFEITURA MUNICIPAL DE POXORÉU

EXTRATO DE TERMO ADITIVO

Primeiro Termo Aditivo de Prazo de Execução e de Contrato Nº 22/2017 Contratante: Prefeitura Municipal De Poxoréu-Mt. Contratada: UDF do Nascimento Me. Objeto do Contrato: Término da Construção de 01 Espaço Educativo. Vigência de Execução: 60 (Sessenta) dias Vigência do Contrato: 60 (Sessenta) dias Data: 06/11/2017.

PREFEITURA MUNICIPAL DE RIBEIRÃOZINHO

AVISO
PREGÃO PRESENCIAL Nº 17/2017 - SRP

A Prefeitura Municipal de Ribeirãozinho - MT, situada à Rua Antônio João nº 156, Centro, por intermédio da Pregoeira, torna público a Prorrogação dos Itens 10 e 63 da licitação modalidade Pregão Presencial Registro de Preços, do tipo Menor Preço Por Item, que tem por objeto o Registro de Preços Para Futura e Eventual Aquisição de Equipamentos Odontológicos, de Informática e Móveis (Equipamento e Material Permanente) Para Execução da Proposta Nº 13994.248000/1160-02) a realizar-se no dia 23 de novembro de 2017, às 09h00min (horário local), sendo que os mesmos serão abertos no mesmo dia e horário.

Ficam convocados à competição Licitatória todos aqueles que tiverem o interesse na matéria e que se enquadrarem nas condições estabelecidas no inteiro teor do Edital, cujas cópias poderão ser obtidas no endereço acima mencionado, em qualquer dia útil e durante o expediente normal. Informações, pelo telefone (XX66) 3415 1207/1129.

Ribeirãozinho-MT, 8 de novembro de 2017.
MARIA AUXILIADORA CARDOSO SOUZA

PREFEITURA MUNICIPAL DE RONDOLÂNDIA

AVISO DE LICITAÇÃO
PREGÃO PRESENCIAL Nº 55/2017

A Prefeitura Municipal de Rondolândia-MT, através de seu Pregoeiro Oficial nomeado através do Decreto nº 1.269/GAB/PMR de 12 de Janeiro de 2017, torna Público para o conhecimento dos interessados que está instaurado o procedimento licitatório sob a modalidade Pregão Presencial nº 055/2017, processado nos autos do Processo Administrativo de nº. 112/2017, cujas especificações detalhadas encontram-se no Edital e seus anexos. O julgamento da referida licitação será através do Menor Preço Por Item, objetivando a "Contratação de Empresa especializada para a Prestação de Serviço e fornecimento de peças de reposição e acessórios "originais de primeira linha" para a manutenção preventiva e corretiva dos veículos lotados na Secretaria Municipal de Saúde". A sessão pública para recebimento e julgamento da(s) Proposta(s) de Preços e Documentos de Habilitação ocorrerá às 12h00min (Horário Oficial de Brasília), do dia: 28/11/2017, na Sala de Licitações da Prefeitura Municipal de Rondolândia.

A integra deste Edital poderá ser obtido junto ao Departamento de Licitação, na sede da Prefeitura Municipal de Rondolândia - MT, situada na Av. Joana Alves de Oliveira, s/n°, Centro, Rondolândia-MT, Cep: 78.338-000, durante o horário normal de expediente ou através do endereço de e-mail cplrondolandia1720@hotmail.com, maiores informações poderão ser obtidas junto ao Departamento de Licitação, na Prefeitura Municipal em horário normal de expediente das 07h00min às 13h00min ou através do telefone 0xx (66) 3542-1177.

Rondolândia-MT, 9 de novembro de 2017.
EDIMAR RICARTE

PREFEITURA MUNICIPAL DE SORRISO

AVISOS DE LICITAÇÃO
PREGÃO PRESENCIAL Nº 138/2017

O Município de Sorriso - MT, torna público para o conhecimento dos interessados, que realizará às 08:00 horas (Horário Oficial de Sorriso - MT), do dia 29 de Novembro de 2017, na Sala de Licitações da Prefeitura Municipal, localizado na Avenida Porto Alegre, n. 2.525, Centro - Sorriso - MT, a abertura do PREGÃO PRESENCIAL Nº. 138/2017. O julgamento da referida licitação será através do MENOR PREÇO POR ITEM objetivando o "registro de preços para futura e eventual aquisição de generos alimentícios destinados a alimentação escolar para alunos das unidades de ensino de Sorriso - MT", conforme especificações constantes no termo de referência. O Edital poderá ser obtido junto à Prefeitura Municipal de Sorriso, Departamento de Licitação, durante o horário normal de expediente ou através do site www.sorriso.mt.gov.br. Maiores informações poderão ser obtidas junto a Comissão Permanente de Licitação, na Prefeitura Municipal em horário normal de expediente, das 07:00 às 13:00 horas ou através do telefone (66) 3545-4700.

PREGÃO PRESENCIAL Nº 139/2017

O Município de Sorriso - MT, torna público para o conhecimento dos interessados, que realizará às 09:00 horas (Horário Oficial de Sorriso - MT), do dia 30 de Novembro de 2017, na Sala de Licitações da Prefeitura Municipal, localizado na Avenida Porto Alegre, n. 2.525, Centro - Sorriso - MT, a abertura do PREGÃO PRESENCIAL Nº. 139/2017. O julgamento da referida licitação será através do MENOR PREÇO POR ITEM objetivando o "registro de preços para futura e eventual aquisição de generos alimentícios destinados a alimentação escolar para alunos das unidades de ensino do distrito de Boa Esperança", conforme especificações constantes no termo de referência. O Edital poderá ser obtido junto à Prefeitura Municipal de Sorriso, Departamento de Licitação, durante o horário normal de expediente ou através do site www.sorriso.mt.gov.br. Maiores informações poderão ser obtidas junto a Comissão Permanente de Licitação, na Prefeitura Municipal em horário normal de expediente, das 07:00 às 13:00 horas ou através do telefone (66) 3545-4700.

PREGÃO PRESENCIAL Nº 140/2017

O Município de Sorriso - MT, torna público para o conhecimento dos interessados, que realizará às 09:00 horas (Horário Oficial de Sorriso - MT), do dia 01 de Dezembro de 2017, na Sala de Licitações da Prefeitura Municipal, localizado na Avenida Porto Alegre, n. 2.525, Centro - Sorriso - MT, a abertura do PREGÃO PRESENCIAL Nº. 1402017. O julgamento da referida licitação será através do menor preço por lote objetivando o "registro de preços para futura e eventual contratação de empresa especializada no fornecimento de pães destinados à alimentação escolar das unidades de ensino de Sorriso - MT, conforme especificações constantes no termo de referência. O Edital poderá ser obtido junto à Prefeitura Municipal de Sorriso, Departamento de Licitação, durante o horário normal de expediente ou através do site www.sorriso.mt.gov.br. Maiores informações poderão ser obtidas junto a Comissão Permanente de Licitação, na Prefeitura Municipal em horário normal de expediente, das 07:00 às 13:00 horas ou através do telefone (66) 3545-4700.

Sorriso-MT, 10 de novembro de 2017
MIRALDO GOMES DE SOUZA
Pregoeiro

MARISETE MARCHIORO BARBIERI
Pregoeira

PREFEITURA MUNICIPAL DE VÁRZEA GRANDE

EXTRATO DO CONTRATO Nº 118/2017

PARTES INTERESSADAS: Prefeitura Municipal de Várzea Grande-MT e a Empresa HABIL CONSTRUTORA EIRELLI, inscrita no CNPJ n°. 26.541631/0001-01. FUNDAMEN-

TAÇÃO LEGAL: Encontra vinculado aos termos e condições da CONCORRÊNICA PÚBLICA Nº. 06/2017 que passa a fazer parte integrante do presente contrato, juntamente com a proposta da Contratada, vinculados à Lei nº. 8.666/93, e alterações, regulando suas cláusulas, bem como nos demais documentos acostados no PROCESSO GESPRO Nº. 433607/2017. OBJETO: Tem por objeto a contratação de empresa capacitada em serviços de Engenharia/Arquitetura para executar obra de construção de uma Escola Municipal de Educação Básica denominada " Antônio Lino de Campos", localizada na Rua São Gonçalo, bairro Carrapicho no Município de Várzea Grande/MT, incluindo fornecimento de materiais e não de obra, em atendimento à Secretaria Municipal de Educação, Cultura, Esporte e Lazer. VALOR GLOBAL: Atribui-se o valor estimado de R$ 863.000,00 (oitocentos e sessenta e três mil reais). UO: SECRETARIA MUNICIPAL DE EDUCAÇÃO, CULTURA, ESPORTE E LAZER DO: 37.03.12.361.0103. P/A: 2.088. ND: 4.4.90.51.00.00.00.00 - OBRAS E INSTALAÇÕES. FONTE: 0106. DO: 37.03.12.361.0103. P/A: 2.088. ND: 4.4.90.51.00.00.00.00 - OBRAS E INSTALAÇÕES. FONTE: 0001. VIGÊNCIA: vigência d Contrato será de 09 (nove) meses, contado da data da sua assinatura. DATA DE ASSINATURA: 10.11.2017. SILVIO APARECIDO FIDELIS- Secretaria Municipal de Educação, Cultura, Esporte e Lazer - PMVG/MT. HABIL CONSTRUTORA EIRELLI- Contratada

SECRETARIA MUNICIPAL DE COMUNICAÇÃO SOCIAL

AVISO DE ANULAÇÃO CONCORRENCIA Nº 3/2017

PROCESSO Nº 410157/2016

Trata-se de Processo Administrativo registrado no sistema Gespro sob o n. 410157/2016 que gerou o Procedimento Licitatório na modalidade Concorrência Pública 3/2017 cujo objeto é A Contratação de Agências de Publicidade Para Prestaçao de Serviços Técnicos de Publicidade Para A Elaboração e Projetos e Campanhas Com Fim Especifico de Divulgação das Ações da Prefeitura Municipal de Várzea Grande.

A Presidente oficial no uso das prerrogativas atribuídas conforme PORTARIA Nº 13/SECOM/2017, com base nos regramentos da lei Federal nº 8.666/93; CONSIDERANDO a supremacia da Administração Pública na condução e encerramento dos procedimentos licitatórios em andamento em sua instancia, com fundamento no art. 49, caput, da Lei Federal 8.666/93. CONSIDERANDO a prerrogativa de autotutela da Administração Pública de rever seus próprios atos para alcançar aspectos de legalidade, e que tem o dever de obedecer à Lei e verificar a presença dos pressupostos de validade dos atos que pratica. CONSIDERANDO que a Administração deve reconhecer e anular de oficio seus próprios atos quando acometido de vícios de ilegalidade com fulcro no art. 49 da Lei 8.666/93, e nas Súmulas nº 346 e 473 do STF. CONSIDERANDO que o ato administrativo que abriu etapa de habilitação, descumpriu a Regra Editalicia especifica quanto à forma de convocação, em detrimento da forma exigida no ato convocatório, restando prejudicado o caráter competitivo entre os licitantes sendo, portanto juridicamente invalido. CONSIDERANDO que a inexistência de fundamento como requisito do ato e a inviabilidade de seu aproveitamento de forma a confirma-lo no todo ou em parte, por conter defeito prejudicial à habilitação, portanto insuscetível da convalidação pela administração. CONSIDERANDO que o vicio não se trata de mera discordância formal entre a exigência legal e a conduta tomada no caso concreto pelo presidente, não comportando a adoção de outra solução formal ou material equivalente senão o reconhecimento de sua ilegalidade. CONSIDERANDO que a posterior contratação advinda do resultado da presente licitação causaria lesão ao interesse público, em afronta aos princípios da legalidade, moralidade e da impessoalidade, além de prejuízos a terceiros licitantes, com produção de efeitos maléficos mais graves do que a manutenção em vigência do ato defeituoso. CONSIDERANDO que dadas às circunstâncias, ainda sem a lavratura e assinatura do consequente contrato, e por questão de economia processual e eficiência administrativa, a pronúncia do vicio é a medida mais adequada para rever o procedimento licitatório, desfazendo a etapa de habilitação e os efeitos por ele produzidos. CONSIDERANDO que não está configurada no momento a decadência da ação anulatória do ato administrativo anulável fase de habilitação, estando à administração no direito de proceder com pleito anulatório, de acordo com art. 54 da Lei n. 9784/99. Cabe-nos trazer a luz que o intuito desta Administração é preservar a coisa pública, com base nos Princípios balizadores da Administração Pública no intuito de resguardar a Supremacia do Interesse Público. Devendo, desta feita, uma vez observada o entendimento equivocado, ANULAR a fase de habilitação aberta em 05/10/2017, Republicar o ato convocatório em data oportuna seguindo os ditames da lei 8666/93. DECIDE ANULAR como vicio de legalidade, os atos constituintes do certame licitatório objeto da CONCORRENCIA PÚBLICA 003/2017, reconhecendo e decretando a INVALIDAÇÃO DOS ATOS DA FASE DE HABILITAÇÃO e aqueles derivados, aproveitando-se os atos anteriores praticados regularmente, conforme autoriza jurisprudência do Tribunal de Contas da União constantes do acórdão TCU ns. 1904/2008, 2318/2012 e 1698/2012 todos Plenário. DETERMINAR o RETORNO à FASE DE HABILITAÇÃO do procedimento Licitatório e o REFAZIMENTO dos atos anulados a partir da etapa imediatamente anterior em que ocorreu o vicio identificado. Dar a devida publicidade, e após retomada para continuidade da licitação, a partir da fase de Habilitação.

Várzea Grande-MT, 9 de novembro de 2017.
JANE CÁSSIA DUARTE LIMA BARROS
Presidente da Comissão

WILSON PIRES DE ANDRADE MARCIO ALVES FERREIRA
Membro da Comissão Membro da Comissão

DESPACHO DO SECRETÁRIO
Em 9 de novembro de 2017

VISTO: RATIFICO, na integra, os argumentos expedidos pela senhora presidente e demais membros da Comissão Especial os quais adoto como razão de decidir. Destarte mantenho a decisão desta Presidente.

PEDRO MARCOS CAMPOS LEMOS

AVISO DE ADJUDICAÇÃO E HOMOLOGAÇÃO PREGÃO ELETRÔNICO Nº 51/2017 - SRP

Processo n. 477620:

O Município de Várzea Grande pessoa jurídica de direito público interno, inscrita no CNPJ-MF n. 03. 507.548/0001-10, por intermédio da Secretaria Municipal de Administração, neste ato sendo representada pelo Secretário Sr. Pablo Gustavo Morais Pereira, torna público para conhecimento dos interessados, que o Pregão Eletrônico n. 51/2017 que tem por REGISTRO DE PREÇOS PARA FUTURA E EVENTUAL AQUISIÇÃO DE PLACAS DE HOMENAGENS E TROFÉUS, PARA ATENDER AS NECESSIDADES DA PREFEITURA MUNICIPAL DE VÁRZEA GRANDE/MT, CONFORME EDITAL E ANEXOS. Foi ADJUDICADO e HOMOLOGADO em 09/11/2017, sagrando-se vencedora a seguinte empresa: GRAFICA DO PRETO LTDA pessoa jurídica de direito privado, inscrita no CNPJ 03.750.414/0001-26, dos itens: 01, 02, 03, 04, 05, 06, 07 e 08, totalizando Valor de R$ 117.006,67 (Cento e dezessete mil seis reais e sessenta e sete centavos).

Várzea Grande-MT, 9 de novembro de 2017.
PABLO GUSTAVO MORAES PEREIRA
Secretario Municipal de Administração

AVISO DE LICITAÇÃO PREGÃO ELETRÔNICO Nº 59/2017

Processo: 478001/2017

O Município de Várzea Grande, por meio do Pregoeiro Oficial, designado pela portaria n. 839/2017, torna público para conhecimento dos interessados, que fará realizar licitação na modalidade de PREGÃO na forma ELETRÔNICA, do tipo menor preço, tendo como critério de julgamento o menor preço por ITEM, cujo objeto: Aquisição de Equipamentos, Sendo 1 (Um) Trator Agrícola Novo Para Atender A Secretaria Municipal de Meio Ambiente e de Desenvolvimento Rural Sustentável - SEMMADRS/VG-MT. A realização está prevista para o dia 24 de novembro de 2017, às 10hs (horário Brasília - DF). O Edital completo está à disposição dos interessados, na Prefeitura Municipal de Várzea Grande - Superintendência de Licitação, nos dias úteis das 08h00min às 12h00min e das 14h00min as 18h00min, sito à avenida Castelo Branco, 2500 - Várzea Grande/MT, mediante recolhimento da taxa de R$ 0,13 (treze) centavos por impressão - não restituível e gratuitamente, no sitio: www.bllcompras.org.br.

Várzea Grande-MT, 8 de novembro de 2017.
HÉLEN FARIAS FERREIRA
Secretária Municipal de Meio Ambiente
e Desenvolvimento Rural Sustentável

AVISO DE REVOGAÇÃO DISPENSA DE LICITAÇÃO Nº 22/2017

Processo 473205/2017.

O Município de Várzea Grande, por meio de seu Secretário de Administração, no uso de suas atribuições, torna público para conhecimento dos interessados, que obedecendo aos princípios inerentes à Administração, decide REVOGAR a Dispensa de Licitação Nº 22/2017 o cujo objeto é contratação emergencial para prestação de serviço de locação de veículos automotores: veículo utilitário tipo pick-up leve, sem motorista, equipados com sistema específico de monitoramento de veículos em tempo real, seguro do veículo e manutenção preventiva e corretiva, para atender às necessidades da Prefeitura Municipal de Várzea Grande, em dias úteis ou não, no entorno e em viagens intermunicipais, justifica - se a revogação com base no art. 49 da lei 8.666/93, despacho juntado aos autos.

Várzea Grande-MT, 8 de novembro de 2017.
PABLO GUSTAVO MORAES PEREIRA
Secretario Municipal de Administração

ESTADO DO MATO GROSSO DO SUL
PREFEITURA MUNICIPAL DE CORUMBÁ

AVISO DE LICITAÇÃO PREGÃO PRESENCIAL Nº 126/2017

O Município de Corumbá - MS, torna público a abertura da Licitação, que será regida pela Lei Federal n° 10.520/2002, pelo Decreto Municipal Nº 207/2006, subsidiariamente pela Lei Federal n° 8.666/93, e suas alterações, na forma que especifica: Órgão: Secretaria Municipal de Saúde. Licitação: Pregão Presencial Nº 126/2017 - Processo Nº 214.580/2017. Objeto: Contratação de empresa especializada para prestação de serviços de reserva, emissão, cancelamento, remarcação de bilhetes de passagens aéreas, e assessoramento do melhor roteiro aéreo, objetivando o atendimento dos servidores da secretaria municipal de saúde participantes em eventos de interesse do município e técnicos convidados para tratar de assuntos de interesse da secretaria municipal de saúde. Recebimento e Abertura das Propostas: ás 08:30 horas do dia 27 de novembro de 2017. Local: Prefeitura Municipal de Corumbá-MS, sala licitação, situada na rua Gabriel Vandoni de Barros, 01 Bairro Dom Bosco - Corumbá-MS. Edital: O Edital encontra-se a disposição dos interessados, na Superintendência de Suprimentos e Serviços da Secretaria Municipal de Finanças e Gestão, na Prefeitura Municipal de Corumbá/MS.

Corumbá - MS, 10 de novembro de 2017.
JOSÉ RICARDO BATISTA DE ALMEIDA
Superintendente de Suprimentos e Serviços

PREFEITURA MUNICIPAL DE COSTA RICA

AVISO DE PRORROGAÇÃO PREGÃO ELETRÔNICO Nº 24/2017

Processo Nº 2465/2017. Aquisição de equipamentos e materiais permanentes, para atender o CEM - Centro de Especialidades Médicas - Verba Federal.

O Município de Costa Rica, Estado de Mato Grosso do Sul, através da Pregoeira Oficial, designada através da Portaria Nº 12.702/2017, torna público que a licitação acima referida foi PRORROGADA para o dia 27 de novembro de 2017 às 14h30 - horário Brasília, tendo o Anexo I sofrido algumas alterações. Os interessados poderão obter o edital detalhado contendo as especificações e bases da licitação diretamente através do site www.portaldecompraspublicas.com.br. Para maiores informações, através da CPL sito a Rua Ambrosina Paes Coelho, 228 centro, nesta cidade de Costa Rica - MS CEP 79.550-000 fone 0xx67 3247 7000.

Costa Rica-MS, 10 de novembro de 2017.
TAMIRES PAULINA DOS SANTOS MORAIS
Pregoeira

PREFEITURA MUNICIPAL DE SETE QUEDAS

EXTRATO DE TERMO ADITIVO AO CONTRATO Nº 47/2016

TERMO DE SUPRESSÃO
CONTRATANTE:MUNICÍPIO DE SETE QUEDAS - MS
CONTRATADA:TS CONSTRUTORA LTDA - EPP.
OBJETO Constitui o objeto do presente contrato a execução pela CONTRATADA da obra de Pavimentação Asfáltica, Drenagem Pluvial e Sinalização Viária nas Ruas 28 de Agosto (parte), Iporã (parte), Manoel Zóia (parte), Getúlio Vargas (parte) e Catelo Branco (parte), neste município de SETE QUEDAS (MS), através do SINCOV CONVÊNIO Nº 782946/2013, PROCESSO Nº 59800.000135/2013-25 atendendo a Secretaria Municipal de Viação, Obras, Trânsito e Serviços Público em conformidades com as planilhas orçamentárias, cronograma físico-financeiro e anexos do edital, partes integrantes da licitação em epígrafe.
PROCESSO Nº 031/2016 TOMADA DE PREÇO Nº 005/2016 DA SUPRESSÃO: FICA SUPRIMIDO DO VALOR CONTRATUAL A IMPORTÂNCIA DE R$ 3.339,56 (três mil trezentos e trinta e nove reais e cinquenta e seis centavos), REFERENTE A REPROGRAMAÇÃO ACEITA DAS GLOSAS DEFINITIVAS DOS SERVIÇOS. ASSIM O VALOR DO INVESTIMENTO FOI REDUZIDO DE R$ 762.365,49 (setecentos e sessenta e dois mil trezentos e sessenta e cinco reais e quarenta e nove centavos) PARA R$ 759.025,63 (setecentos e cinquenta e nove mil vinte e cinco reais e sessenta e três centavos). DO FUNDAMENTO: Artigo 65,§ 2, II. DAS DISPOSIÇÕES GERAIS: Ficam mantidas a este as demais condições e cláusulas, contidas no Contrato 062/2015. E, por estarem de acordo, as partes firmam este termo, em duas vias de igual teor.
DATA DA ASSINATURA: 04/05/2016.
ASSINAM: MUNICÍPIO DE SETE QUEDAS - MS e TS CONSTRUTORA LTDA - EPP. Sete Quedas - MS, em 06 de novembro de 2017. Farcisco Piroli e Sandra Regina Ferreira Gonçalves
Prefeito Municipal de Sete Quedas - MS e Sócia/Proprietária da empresa TS CONSTRUTORA LTDA- EPP

ESTADO DE MINAS GERAIS
PREFEITURA MUNICIPAL DE BARROSO

AVISO DE LICITAÇÃO
TOMADA DE PREÇOS Nº 6/2017

Processo: 273/17 TP: 06/2017. Tomada de Preço para contratação de Empresa Especializada para execução de Obra/Reforma ampliação da Escola Municipal Arthur Napoleão, através da verba QESE. Dia: 28/11/2017. Horário: 14 horas. Local: Sala de Reuniões da Prefeitura, localizada à Praça Sant' Ana, 120 Centro - Barroso MG.

CELIANA VENTURA
Pregoeira

PREFEITURA MUNICIPAL DE BRASÍLIA DE MINAS

AVISOS DE LICITAÇÃO
CONCORRÊNCIA Nº 2/2017

A PREF. MUNICIPAL DE BRASILIA DE MINAS/MG - torna público o Processo Licitatório nº 0227/2017, Concorrência nº 02/2017. CONTRATAÇÃO DE EMPRESA PARA CONSTRUÇÃO DE CRECHE/PRÉ-ESCOLA - PROINFÂNCIA TIPO I, NO BAIRRO DONA SANTINHA, ATRAVÉS DO TERMO DE COMPROMISSO PAC2, SOB O Nº 8806/2014/FNDE. Abertura da sessão: 03/01/2018 às 09hs00min. Edital disponível no site www.brasiliademinas.mg.gov.br e pelo e-mail licitacao@brasiliademinas.mg.gov.br.

TOMADA DE PREÇOS Nº 5/2017

A PREF. MUNICIPAL DE BRASILIA DE MINAS/MG - torna público o Processo Licitatório nº 0228/2017, Tomada de Preço nº 05/2017. CONTRATAÇÃO DE EMPRESA ESPECIALIZADA PARA EDIFICAÇÃO DE 01(UM) RESERVATÓRIO DE ÁGUA COM CAPACIDADE PARA 150.000LTS NO DISTRITO DE ANGICOS DE MINAS, ATRAVÉS DO CONVÊNIO Nº1471000332/2016, DA SEC. DE ESTADO DE DESENVOLVIMENTO REGIONAL, POLÍTICA URBANA E GESTÃO METROPOLITANA. Abertura da sessão: 29/11/2017 às 09hs00min. Edital disponível no site www.brasiliademinas.mg.gov.br e pelo e-mail licitacao@brasiliademinas.mg.gov.br.

TOMADA DE PREÇOS Nº 6/2017

A PREF. MUNICIPAL DE BRASILIA DE MINAS/MG - torna público o Processo Licitatório nº 0229/2017, Tomada de Preço nº 06/2017. CONTRATAÇÃO DE EMPRESA ESPECIALIZADA PARA EXECUÇÃO DE SERVIÇOS REMANESCENTES DE CONSTRUÇÃO DE UMA UNIDADE BÁSICA DE SAÚDE-UBS T2T, NO BAIRRO VALE DAS PALMEIRAS, CONFORME RESOLUÇAO Nº 3.561/SES-MG. Abertura da sessão: 30/11/2017 às 09hs00min. Edital disponível no site www.brasiliademinas.mg.gov.br e pelo e-mail licitacao@brasiliademinas.mg.gov.br.

CRISTIANE MENDES FERREIRA
Presidente da CPL

AVISO DE LICITAÇÃO FRACASSADA
TOMADA DE PREÇOS Nº 4/2017

A PREF. MUNICIPAL DE BRASILIA DE MINAS/MG - torna público o encerramento do Processo Licitatório nº 0151/2017, Tomada de Preço nº 04/2017. Contratação de empresa especializada para edificação de 01(um) reservatório de água com capacidade para 150.000lts no Distrito de Angicos de Minas, através do Convênio nº1471000332/2016, da Sec. De Estado de Desenvolvimento Regional, Política Urbana e Gestão Metropolitana. Sem contratação face a sessão fracassada.

CRISTIANE MENDES FERREIRA
Presidente da CPL

PREFEITURA MUNICIPAL DE BURITIS

AVISOS DE LICITAÇÃO
PREGÃO PRESENCIAL Nº 81/2017

O Município de Buritis - MG, através da Pregoeiro titular, comunica aos interessados que fará realizar licitação na modalidade pregão presencial com objetivo de Registro de Preço Para Aquisição de Materiais Gráficos, Banner, Confecção de Faixas, Placas, Carimbos e Outros, com abertura prevista para o dia 24/11/2017, a partir das 08h30min. Maiores informações: (38) 3662-3437. Av. Bandeirantes, nº 723 - Bairro Centro.

Buritis-MG, 10 de novembro de 2017.
SÉRGIO AUGUSTO VIEIRA DA SILVA
Pregoeiro

TOMADA DE PREÇOS Nº 11/2017

O Município de Buritis - MG, através da Comissão Permanente de Licitação, sediada à Avenida Bandeirantes, Nº 723 Centro em Buritis - MG, torna público para conhecimento dos interessados, que fará realizar ás 09h00minh, do dia 30 de Novembro, em sua sede, licitação na modalidade Tomada de Preço, com o objetivo de Tomada de Preços, do tipo menor preço global Para Contratação de Empresa Especializada em Serviços de Engenharia Para Projeto, Fabricação, Montagem e instalação de Torre do Tipo Autoportante de 48m Acima do Nível do Solo.

Buritis-MG, 10 de novembro de 2017.
VÂNIA FERREIRA DA COSTA
Presidente da Comissão Permanente de Licitação

PREFEITURA MUNICIPAL DE CAMPO FLORIDO

AVISA DE LICITAÇÃO
PREGÃO PRESENCIAL Nº 76/2017

A Prefeitura Municipal de Campo Florido MG Torna público o Edital de PREGÃO PRESENCIAL 076/2017 - CONTRATAÇÃO DE EMPRESA PARA O FORNECIMENTO DE SEMENTES PARA ATENDER AO DEPARTAMENTO DE AGRICULTURA DO MUNICIPIO DE CAMPO FLORIDO. A abertura dos envelopes ocorrerá no dia 24 DE NOVEMBRO DE 2017 as 09:00 horas. Quaisquer informações poderão ser obtidas pelo email licitação@campoflorido.mg.gov.br.

Campo Florido-MG, 10 de novembro de 2017.
RENATO SOARES DE FREITAS.
Prefeito

PREFEITURA MUNICIPAL DE CAPITÃO ENÉAS

EXTRATO DE CONTRATO

Pregão Presencial nº 54/2017. O município de Capitão Enéas, torna publico a seguinte licitação: Proc.094/17- Objeto: contratação de empresa especializada para prestação de serviços de transporte escolar no Município de Capitão Enéas/MG, Contrato nº199/17 -Sig. Petrônio M. Souza (Prefeito) e Paulo da Silva Lima Junior (Lima Transportes & Serviços Ltda-ME) -Vr. R$ 821.040,00-vig31/12/17

AVISO DE HOMOLOGAÇÃO
PREGÃO PRESENCIAL Nº 54/2017

O município de Capitão Enéas, torna publico a seguinte homologação do PREGÃO PRESENCIAL nº 054/2017. Proc.094/17- Objeto: contratação de empresa especializada para prestação de serviços de transporte escolar no Município de Capitão Enéas/MG, HOMOLOGADO -Sig. Petrônio M. Souza (Prefeito) e Paulo da Silva Lima Junior (Lima Transportes & Serviços Ltda-ME) -Vr. R$ 821.040,00

Em 9 de outubro de 2017.
LORÉNN SUSY ALMEIDA
Pregoeira

PREFEITURA MUNICIPAL DE CONTAGEM

AVISO DE LICITAÇÃO
PREGÃO ELETRÔNICO Nº 103/2017

Processo nº 237/2017. Registro de preços para futura e eventual contratação de empresa para prestação de serviços de impressão, reprografia e produção gráfica, marcado para às 09h00min do dia 28/11/2017. A Prefeitura de Contagem/MG torna público, para conhecimento dos interessados, que fará realizar licitações, conforme acima. Os editais poderão ser obtidos através dos sites www.licitacoes-e.com.br e www.contagem.mg.gov.br/licitacao e/ou na sala da Comissão de Licitações, à Praça Presidente Tancredo Neves, 200, Bairro Camilo Alves, Contagem/MG, no horário de 08h00min às 12h00min e de 13h00min às 17h00min, para tanto os interessados deverão apresentar um CDR Novo para gravação magnética sem custos. Informações: (31) 3352.5135.

Contagem, 10 de novembro de 2017.
COMISSÃO DE LICITAÇÕES.

PREFEITURA MUNICIPAL DE COROMANDEL

AVISO DE DISPENSA DE LICITAÇÃO

A Vigilância Sanitária da Secretaria Municipal de Saúde de Coromandel, informa aos interessados, que está liberada a autorização para comercialização/dispensação de medicamentos à base de substâncias retinóides de uso sistêmico (lista C2), em cumprimento às Portarias SVS/MS nº. 344 de 12/05/98 e nº. 06 de 29/01/99, para as empresas DROGARIA NOSSA SENHORA D'ABADIA, cadastrada no CNPJ 22.121.909/0001-30, situada à Rua Artur Bernardes, nº 445 - Bairro Centro, e DROGARIA NOSSA SENHORA DE LOURDES, cadastrada no CNPJ 13.843.095/0001-57, situada à Rua Rua Gerson Coutinho, 248 - Bairro Centro.

Coromandel-MG, 8 de novembro de 2017.
GUILHERME RICARDO DE ASSIS PEREIRA
Secretário Municipal de Saúde

PREFEITURA MUNICIPAL DE CÓRREGO FUNDO

AVISO DE LICITAÇÃO
PREGÃO PRESENCIAL Nº 60/2017

Procedimento Licitatório nº 0631/2017. Sessão Oficial dia 29/11/2017 às 12:30 hs. Objeto: Registro de Preços para a futura e eventual aquisição de medicamentos para uso da Unidade de Pronto Atendimento - UPA do Município de Córrego Fundo/MG. O Edital poderá ser retirado no site www.corregofundo.mg.gov.br ou solicitado no email pregoescorregofundo@hotmail.com ou retirado na sede da Prefeitura Municipal. Informações pelo telefone (37) 3322-9202.

Córrego Fundo-MG, 1º de novembro de 2017.
MAIZA MARIA GUIMARÃES
Pregoeira.

PREFEITURA MUNICIPAL DE CRUZEIRO DA FORTALEZA

AVISO DE ALTERAÇÃO
PREGÃO PRESENCIAL N° 52/2017

O Município de Cruzeiro da Fortaleza/MG torna público que alterou a data de abertura do Pregão Presencial nº 52/2017 - tipo: menor preço por item - no dia 20/11/2017 às 08:00hs para o dia 22/11/2017 às 08:00hs, aquisição de um veiculo o km para atender a demanda da Secretaria Municipal de assistência social deste Município. Informações na sede da Prefeitura, pelo tel.: (34)3835-1222 ou pelo site www.cruzeirodafortaleza.mg.gov.br

Cruzeiro da Fortaleza-MG, 10 de novembro de 2017.
AGNALDO FERREIRA DA SILVA
Prefeito

PREFEITURA MUNICIPAL DE DIVISA NOVA

AVISO DE HOMOLOGAÇÃO E ADJUDICAÇÃO
TOMADA DE PREÇOS Nº 4/2017

O Prefeito Municipal de Divisa Nova, Sr. Elias Tassoti, torna público a Homologação do Procedimento Licitatório em epígrafe, cujo objeto é o término da quadra de futebol society e a Adjudicação do objeto licitado em favor da empresa Construtora Efercon Eireli Epp, inscrita no CNPJ sob o n°18.449.040/0001-80, pela proposta mais vantajosa no valor de R$208.821,16 (duzentos e oito mil oitocentos e vinte e um reais e dezesseis centavos).

Em 9 de novembro de 2017.
ELIAS TASSOTI
Prefeito

PREFEITURA MUNICIPAL DE ELÓI MENDES

EXTRATOS DE RESCISÃO

Pregão 001/2016. Processo 001/2016. Objeto: Contratação de empresa apta a realizar o transporte de alunos do Ensino Fundamental através de veículos tipo ônibus, sprinter, Kombi e Van (Besta), pelo menor preço por item. As contratadas e o contratante em comum acordo nos termos do artigo 79, inciso II da lei 8.666/93 vêm em comum acordo rescindir o contrato administrativo de nº 48/2016 firmado em 19 de janeiro de 2016. Referida rescisões se faz em razão de dias que não foram feitos os serviços. Contratante: Município de Elói Mendes. Contratadas: Transporte Lopes e Jardulio Ltda Valor R$2.645,46, Ladel Transporte Ltda valor R$ 551,76.

Dispensa 009/2016. Processo 022/2016. Contratação de empresa apta a realizar o transporte de alunos do Ensino Fundamental através de veículos tipo ônibus, sprinter, Kombi e Van (Besta), pelo menor preço por item. A contratada e o contratante em comum acordo nos termos do artigo 79, inciso II da lei 8.666/93 vem em comum acordo rescindir o contrato administrativo de nº 63/2016 firmado em 01 de fevereiro de 2016. Referida rescisão se faz em razão de dias que não foram feitos os serviços. Valor R$ 211,68. Contratante: Município de Elói Mendes. Contratada: RS Transporte de Cargas Ltda

EXTRATO DE TERMO ADITIVO

Pregão 001/2017. Processo 001/2017. Objeto: contratação de empresa apta a realizar o transporte de alunos do ensino fundamental através de veículos tipo ônibus sprinter, Kombi e van (besta), pelo menor preço por item. Contratante: Município de Elói Mendes - Prefeitura. Contratadas: Transporte Lopes e Jardulio Ltda. O valor do aditivo será de 11,93% do valor do contrato, no valor de R$ 21.958,00, nos termos do art. 65, inciso I, alínea "b" da Lei 8.666/93, tendo em vista que houve a entrada de alunos fora do trajeto da linha. Ladel Transportes Ltda. O valor do aditivo será de 14,25% do valor do contrato, no valor de R$ 15.831,00, nos termos do art. 65, inciso I, alínea "b" da Lei 8.666/93, tendo em vista que houve a entrada de alunos fora do trajeto da linha. Transporte Escolar Barreto Ltda. O valor do aditivo será de 25% do valor do contrato, no valor de R$ 8.865,00,00, nos termos do art. 65, inciso I, alínea "b" da Lei 8.666/93, tendo em vista que houve a entrada de alunos fora do trajeto da linha. JM Táxi Ltda. O valor do aditivo será de 25% do valor do contrato, no valor de R$ 7.875,00, nos termos do art. 65, inciso I, alínea "b" da Lei 8.666/93, tendo em vista que houve a entrada de alunos fora do trajeto da linha. Garruchinha Transportes Ltda. O valor do aditivo será de 10,00% do valor do contrato, no valor de R$ 7.581,60, nos termos do art. 65, inciso I, alínea "b" da Lei 8.666/93, tendo em vista que houve a entrada de alunos fora do trajeto da linha. Transporte WA Ltda. O valor do aditivo será de 10,00% do valor do contrato, no valor de R$ 3.230,80,00, nos termos do art. 65, inciso I, alínea "b" da Lei 8.666/93, tendo em vista que houve a entrada de alunos fora do trajeto da linha. Transporte Toledo Ltda. O valor do aditivo será de 25,00% do valor do contrato, no valor de R$ 8.066,00, nos termos do art. 65, inciso I, alínea "b" da Lei 8.666/93, tendo em vista que houve a entrada de alunos fora do trajeto da linha. RS Transportes de Cargas

Ltda. O valor do aditivo será de 7,27% do valor do contrato, no valor de R$ 6.100,00, nos termos do art. 65, inciso I, alínea "b" da Lei 8.666/93, tendo em vista que houve a entrada de alunos fora do trajeto da linha. Transporte Irmãos Rocha. O valor do aditivo será de 19,21% do valor do contrato, no valor de R$ 20.826,00, nos termos do art. 65, inciso I, alínea "b" da Lei 8.666/93, tendo em vista que houve a entrada de alunos fora do trajeto da linha. Expresso JJC Ltda. O valor do aditivo será de 25,00% do valor do contrato, no valor de R$ 7.080,00, nos termos do art. 65, inciso I, alínea "b" da Lei 8.666/93, tendo em vista que houve a entrada de alunos fora do trajeto da linha. Silva e Praxedes Comércio Ltda. O valor do aditivo será de 25,00% do valor do contrato, no valor de R$ 7.875,00, nos termos do art. 65, inciso I, alínea "b" da Lei 8.666/93, tendo em vista que houve a entrada de alunos fora do trajeto da linha. Transportes Cobertores Ltda. O valor do aditivo será de 25,00% do valor do contrato, no valor de R$ 15.496,00, nos termos do art. 65, inciso I, alínea "b" da Lei 8.666/93, tendo em vista que houve a entrada de alunos fora do trajeto da linha. Paraíso Transportes Ltda. O valor do aditivo será de 17,72% do valor do contrato, no valor de R$ 18.070,00,00, nos termos do art. 65, inciso I, alínea "b" da Lei 8.666/93, tendo em vista que houve a entrada de alunos fora do trajeto da linha. Paraíso Transportes Ltda. O valor do aditivo será de 7,28% do valor do contrato, no valor de R$ 7.425,00, nos termos do art. 65, inciso I, alínea "b" da Lei 8.666/93, tendo em vista que houve a entrada de alunos fora do trajeto da linha. Transportadora Firmino Ltda. O valor do aditivo será de 25,00% do valor do contrato, no valor de R$ 7.080,00, nos termos do art. 65, inciso I, alínea "b" da Lei 8.666/93, tendo em vista que houve a entrada de alunos fora do trajeto da linha. Boaventura Transportes Ltda. O valor do aditivo será de 25,00% do valor do contrato, no valor de R$ 7.848,00, nos termos do art. 65, inciso I, alínea "b" da Lei 8.666/93, tendo em vista que houve a entrada de alunos fora do trajeto da linha. Silva e Silveira Transports Ltda. O valor do aditivo será de 12,56% do valor do contrato, no valor de R$ 25.186,70,00, nos termos do art. 65, inciso I, alínea "b" da Lei 8.666/93, tendo em vista que houve a entrada de alunos fora do trajeto da linha. Irmãos Transportes Ltda - ME. O valor do aditivo será de 20,00% do valor do contrato, no valor de R$ 6.619,20,00, nos termos do art. 65, inciso I, alínea "b" da Lei 8.666/93, tendo em vista que houve a entrada de alunos fora do trajeto da linha. Flanklin Henrique Pereira. O valor do aditivo será de 25,00% do valor do contrato, no valor de R$ 9.064,00, nos termos do art. 65, inciso I, alínea "b" da Lei 8.666/93, tendo em vista que houve a entrada de alunos fora do trajeto da linha. Zezinho e Filho Transportes Ltda. O valor do aditivo será de 25,00% do valor do contrato, no valor de R$ 7.875,00, nos termos do art. 65, inciso I, alínea "b" da Lei 8.666/93, tendo em vista que houve a entrada de alunos fora do trajeto da linha. Silva e Novais Transportes Ltda. O valor do aditivo será de 25,00% do valor do contrato, no valor de R$ 7.800,00, nos termos do art. 65, inciso I, alínea "b" da Lei 8.666/93, tendo em vista que houve a entrada de alunos fora do trajeto da linha. Antônio Carlos Coelho. O valor do aditivo será de 25,00% do valor do contrato, no valor de R$ 6.372,00, nos termos do art. 65, inciso I, alínea "b" da Lei 8.666/93, tendo em vista que houve a entrada de alunos fora do trajeto da linha. E. Ferreira Ltda - ME. O valor do aditivo será de 10,00% do valor do contrato, no valor de R$ 2.548,00, nos termos do art. 65, inciso I, alínea "b" da Lei 8.666/93, tendo em vista que houve a entrada de alunos fora do trajeto da linha. Sebastião Borges da Silva. O valor do aditivo será de 15,00% do valor do contrato, no valor de R$ 5.301,60, nos termos do art. 65, inciso I, alínea "b" da Lei 8.666/93, tendo em vista que houve a entrada de alunos fora do trajeto da linha. Pereira e Pereira Transportes Ltda. O valor do aditivo será de 12,24% do valor do contrato, no valor de R$ 8.502,00, nos termos do art. 65, inciso I, alínea "b" da Lei 8.666/93, tendo em vista que houve a entrada de alunos fora do trajeto da linha. Leonel e Cia Ltda. O valor do aditivo será de 12,31% do valor do contrato, no valor de R$ 7.756,87,00, nos termos do art. 65, inciso I, alínea "b" da Lei 8.666/93, tendo em vista que houve a entrada de alunos fora do trajeto da linha. Leonel e Cia Ltda. O valor do aditivo será de 7,50% do valor do contrato, no valor de R$ 4.725,00, nos termos do art. 65, inciso I, alínea "b" da Lei 8.666/93, tendo em vista que houve a entrada de alunos fora do trajeto da linha. Pereira e Pereira Transportes Ltda. O valor do aditivo será de 6,20% do valor do contrato, no valor de R$ 4.308,39, nos termos do art. 65, inciso I, alínea "b" da Lei 8.666/93, tendo em vista que houve a entrada de alunos fora do trajeto da linha. Transportes Irmãos Rocha Ltda. O valor do aditivo será de 3,13% do valor do contrato, no valor de R$ 3.396,66, nos termos do art. 65, inciso I, alínea "b" da Lei 8.666/93, tendo em vista que houve a entrada de alunos fora do trajeto da linha. RS Transportes Ltda. O valor do aditivo será de 8,18% do valor do contrato, no valor de R$ 6.861,51, nos termos do art. 65, inciso I, alínea "b" da Lei 8.666/93, tendo em vista que houve a entrada de alunos fora do trajeto da linha. Silva e Silveira Transportes Ltda. O valor do aditivo será de 2,68% do valor do contrato, no valor de R$ 5.382,94, nos termos do art. 65, inciso I, alínea "b" da Lei 8.666/93, tendo em vista que houve a entrada de alunos fora do trajeto da linha. Loredane Transportes Ltda. O valor do aditivo será de 8,10% do valor do contrato, no valor de R$ 3.159,49, nos termos do art. 65, inciso I, alínea "b" da Lei 8.666/93, tendo em vista que houve a entrada de alunos fora do trajeto da linha. Leonel e Cia Ltda. O valor do aditivo será de 4,05% do valor do contrato, no valor de R$ 2.551,50, nos termos do art. 65, inciso I, alínea "b" da Lei 8.666/93, tendo em vista que houve a entrada de alunos fora do trajeto da linha. Elói Mendes 06 de fevereiro de 2017. Wiliam Cadorini, José Leandro Pereira. José Aladel da Silva. Carlos Reis da Silva. José Marcelo Alves. Ronaldo Adriano da Silva. Wilson Joaquim Azevedo. Beadir Costa Toledo. Sebastião Marcos Mendes. João Paulo da Silva Rocha. Jovane da Silva Costa. Jorge Henrique de Oliveira. Joaquim Ferreira. Sebastião Alves Pereira. Paulo Donizeti Firmino. José Adélio Machado Mendes. Alessandro Donizeti da Silveira. Tadeu dos Reis Cornélio. Sebastião José Pereira. José Martins Filho. José Mozart Novais. Daniel Wiliam Coelho. Agostinho Honorato. Sebastião Borges da Silva. Luis Roberto Pereira. Geraldo Leonel Silva. Jander Mendes de Souza. Prefeito e contratadas

Pregão 018/2017. Processo 042/2017. Objeto: Contratação de empresa apta a realizar o transporte de alunos do ensino fundamental através de veículos tipo ônibus, sprinter, Kombi e van (besta), pelo menor preço por itens. Contratante: Município de Elói Mendes - Prefeitura. Contratadas: Transporte Lopes e Jardulio Ltda. O valor do aditivo será de 7,53% do valor do contrato, no valor de R$ 2.247,73, nos termos do artigo 65, inciso I, alínea "b" da Lei 8.666/93, tendo em vista que houve entrada de alunos fora do trajeto da linha. Zava Bueno e Cia Ltda. O valor do aditivo será de 24,23% do valor do contrato, no valor de R$ 5.372,54, nos termos do artigo 65, inciso I, alínea "b" da Lei 8.666/93, tendo em vista que houve entrada de alunos fora do trajeto da linha. Transportes Irmãos Rocha Ltda. O valor do aditivo será de 10,00% do valor do contrato, no valor de R$ 3.302,21 nos termos do artigo 65, inciso I, alínea "b" da Lei 8.666/93, tendo em vista que houve entrada de alunos fora do trajeto da linha. Transporte Escolar Barreto Ltda. O valor do aditivo será de 24,23% do valor do contrato, no valor de R$ 4.415,62, nos termos do artigo 65, inciso I, alínea "b" da Lei 8.666/93, tendo em vista que houve entrada de alunos fora do trajeto da linha. Elói Mendes 10 de março de 2017. Wiliam Cadorini, Maria Imaculada Pereira. Jezuel Zava Bueno. João Paulo da Silva Rocha. Carlos Reis da Silva. Prefeito e contratadas

PREFEITURA MUNICIPAL DE ESPERA FELIZ

AVISO DE LICITAÇÃO
PREGÃO Nº 73/2017

Processo nº 284/2017
O Município de Espera Feliz/MG torna público a realização do Pregão nº 073/2017 Registro de Preço de Colagem de Pneus. Data e horário da sessão: 30/11/2017, às 14:00 horas. O edital completo encontra-se disponível no site: www.esperafeliz.mg.gov.br. Espera

Feliz-MG, 10 de novembro de 2017.
JOÃO CARLOS CABRAL DE ALMEIDA
Prefeito

PREFEITURA MUNICIPAL DE ITABIRA

AVISO DE SUSPENSÃO
PREGÃO PRESENCIAL Nº 60/2017

Processo Licitatório PMI/SMA/SUCON Nº 120/2017
O MUNICÍPIO DE ITABIRA comunica a todas as empresas interessadas no Pregão Presencial nº 060/2017, Processo Licitatório nº 120/2017, objetivando: Contratação de empresa para manutenção corretiva nos sistemas de ar condicionado, localizado no Paço Municipal e no Anexo Dom Mário Teixeira Gurgel, no Município de Itabira/MG, que estão suspensos todos os prazos do referido Pregão, conforme solicitação da Secretaria Municipal de Administração.

Itabira-MG, 10 de novembro de 2017.
DEOCLÉCIO FONSECA MAFRA
Secretário Municipal de Administração

PREFEITURA MUNICIPAL DE ITURAMA

EXTRATO DE DISPENSA DE LICITAÇÃO

Processo Licitatório n.º180/2017-Dispensa 33/2017. Ratifico a decisão e o procedimento da Comissão de Licitação referente ao processo epígrafe, considerando o fundamento legal disposto no artigo 25 caput, em consonância com o art.26 da Lei8.666/93, com as alterações previstas na Lei8.883/93. Autorizo a Cessão dos Direitos Creditórios de Compensação Financeira de Recursos Hídricos a Caixa Econômica Federal, em observação ao disposto no Processo Dispensa de n.º33/2017.

PREFEITURA MUNICIPAL DE JACINTO

AVISO DE LICITAÇÃO
PREGÃO PRESENCIAL Nº 37/2017 - SRP

O municipio de Jacinto MG realizará no dia 23/11/2017 ás 08h00min hs a abertura do Proc. Nº 075/2017 - PP SRP Nº 037/2017 - Contratação de pessoa jurídica para fornecimento de seguro a eventuais danos advindos de casuísticas outras para os veículos da frota oficial do município de Jacinto - MG. Maiores informações no e-mail: licitacaojacinto1@gmail.com.

Jacinto-MG, 10 de novembro de 2017.
MIRLENE BATISTA RODRIGUES
Presidente da CPL

PREFEITURA MUNICIPAL DE JANAÚBA

EXTRATO DE DISPENSA DE LICITAÇÃO

Dispensa. Nº. da Sequência: 066/2017. Numero Processo: 124/2017. Data da Abertura: 07/11/2017. Objeto: Serviços de vistoria veicular, de acordo com o ART. 136 do CTB. Ratifico o ato acima que considerou dispensável a licitação, com fundamento no Art. 24 da Lei 8.666/93, a favor da empresa abaixo relacionada, para aquisição dos itens e valores constantes do quadro demonstrativo, face ao disposto no Art. 26 da Lei 8.666/93, vez que o processo se encontra devidamente instruído.

Item	Descrição	Unidade	Quantidade	Especificação	Valor unitário	Valor total
0001	Vistoria Veicular	Un	14	Vistoria em veículos tipo de ônibus destinados ao transporte de alunos de rede estadual de ensino, conforme previsão legal.	R$ 200,00	R$ 2800,00

AVISO DE ADJUDICAÇÃO/HOMOLOGAÇÃO
PREGÃO PRESENCIAL Nº 29/2017

Processo de Licitação Nº.: 000094/2017. - P. P. Nº. 000029/2017. Contratante: Município de Janaúba-MG. Contratada/Valor: Cirurgica João Prod. Medicos Hospitalares Ltda. no valor de R$ 135.114,45, Equipar Médico e Hospitalar Ltda no valor de R$ 76.316,30, Maria Nilse Pereira de Mendonça no valor de R$ 44.700,00, Acácia Comércio de Medicamentos Ltda no valor de R$ 1.106.562,80, Megafarma Distribuidora Eireli no valor de R$ 188.418,40, Mat Med Hospitalar Ltda-ME no valor de R$ 52.458,30, Medlevensohn Comercio e Representações de Produtos Hospitala no valor de R$ 208.060,00, Alphalab Produtos para Saúde Eireli ME no valor de R$ 389.996,74, Master Medicamentos e Material médico Hospitalar Ltda-ME no valor de R$ 405.954,00. Objeto da Licitação: Aquisição de Material Medico Hospitalar e Outros.

Janaúba-MG, 9 de novembro de 2017.
CARLOS ISAILDON MENDES
Prefeito

AVISOS DE LICITAÇÃO
PREGÃO PRESENCIAL Nº 40/2017

Processo Nº. 000121/2017
O Município de Janaúba-MG torna público para conhecimento dos interessados, que realizará no dia 28/11/2017 09:00:00 às , em sua sede a Praça Dr. Rockert, n°. 92, Centro, Janaúba-MG, licitação na modalidade de Pregão Presencial, do tipo menor preço por item para Aquisição de Equipamentos de Proteção Individual, conforme especificações constantes do edital e seus anexos, cuja cópia poderá ser adquirida junto ao Setor de Licitações, no referido endereço, no horário de 13:00 às 17:00 horas, nos dias úteis e no site www.janauba.mg.gov.br. Janaúba-MG, 09 de novembro de 2017. - Edilson Silva Dutra-Pregoeiro Oficial.

TOMADA DE PREÇOS Nº 4/2017

Processo Nº. 0116/2017
O Município de Janauba-MG, torna público o processo licitatório 000116/2017 que ocorrerá no dia 04/12/2017 09:00:00, Tomada de Preço, do tipo menor preço Global para Conclusão da Praça dos Esportes e da Cultura, informações no horário de 13:00 às 17:00horas, nos dias úteis e no site www.janauba.mg.gov.br. e no email marco.lopes@janauba.mg.gov.br Janaúba-MG, 10 de novembro de 2017. Marco Antonio de Carvalho-Pregoeiro Oficial.

Janaúba-MG, 9 de novembro de 2017.
CARLOS ISAILDON MENDES
Prefeito

PREFEITURA MUNICIPAL DE JEQUERI

AVISO DE ADJUDICAÇÃO E HOMOLOGAÇÃO
CONCORRÊNCIA Nº 2/2017

Torna público o Resultado, Adjudicação e Homologação. Objeto: Alienação de Bens Imóveis. A favor das seguintes P. Físicas: Antônio Dimas Chaves Pereira, CPF: 490.948.076-53; Custódio de Paula Oliveira, CPF: 679.295.086-68; Silvano Duarte Ferreira, CPF: 084.388.286-71 e Fernando Lucas Alvares Moreira, CPF: 115.027.146-98. Prefeitura Municipal de Jequeri/MG, Av. Getúlio Vargas, 71, Centro - Jequeri/MG.

Jequeri-MG, 10 de novembro de 2017.
EDIR M. ROSA
Presidente da CPL

PREFEITURA MUNICIPAL DE LAVRAS
SECRETARIA MUNICIPAL DE OBRAS, REGULAÇÃO URBANA E DEFESA CIVIL

AVISO DE SUSPENSÃO
PREGÃO Nº 119/2017

PREFEITURA MUNICIPAL DE LAVRAS. Aviso de Suspensão do Processo Licitatório n° 218/2017, Pregão n° 119/2017. Aquisição de Materiais de Pintura. Maiores informações pelo telefone (35)3694-4023.

TALLES SILVA MONTEIRO
Secretário

SECRETARIA MUNICIPAL DE SAÚDE

RESULTADO DE JULGAMENTO
PREGÃO Nº 118/2017

PREFEITURA MUNICIPAL DE LAVRAS/MG. Aviso de Resultado de Julgamento e Homologação no dia 31/10/2017 do Processo Licitatório nº 214/2017 - Pregão n° 118/2017. AQUISIÇÃO DE MEDICAMENTOS. Empresas Vencedoras: ACACIA COMERCIO DE MEDICAMENTOS LTDA, CNPJ nº 03.495.035/0001-91; MINAS BRASIL DISTRIBUIDORA E MEDICAMENTOS LTDA, CNPJ n° 12.491.298/0001-69; BIO HOSP PRODUTOS HOSPITALARES, inscrita no CNPJ n° 18.269.125/0001-87; DUPATRI HOSPITALAR COMERCIO IMPORTAÇÃO E EXPORTAÇÃO LTDA inscrita no CNPJ n° 04.027.894/0003-26; LANOFARMA HOSPITALAR EIRELI-ME inscrita no CNPJ N° 23.015.962/0001-10; DRM DISTRIBUIDORA REGIONAL DE MEDICAMENTOS LTDA inscrita no CNPJ n ° 26.760.171/0001-02; DIFARMED COMERCIO DE MEDICAMENTOS LTDA inscrito no CNPJ N° 08.795.066/0001-27; HOSPINOVA DISTRIBUIDORA DE PROD. HOSPITALARES, inscrito no CNPJ N° 12.499.494/0002-60; FARMACIAS ULTRA BAIRRO EIRELLI-EPP inscrita no CNPJ N° 25.147.375/0001-00; FLAVIA GENELHU PENNA-ME inscrita no CNPJ N° 24.325.781/0001-52 . Assim sendo homologo em nome da vencedora.

MÁRCIA REGINA GUEDES
Secretária

PREFEITURA MUNICIPAL DE LUISLÂNDIA

AVISO DE LICITAÇÃO
TOMADA DE PREÇOS Nº 10/2017

A Prefeitura Municipal de Luislândia/MG - torna público o Processo Licitatório nº 098/2017, Tomada de Preço nº 010/2017. Objeto: Contratação de empresa p/fornecimento de materiais, mão-de-obra e equipamentos, necessários à execução, na forma de empreitada por preço global dos serviços de construção de praça no Município de Luislândia, conforme Contrato de Repasse N° 846868/2017/MTUR/CAIXA. Abertura da sessão: 29/11/2017 às 09h00min. Edital disponível no site www.luislandia.mg.gov.br ou através do e-mail: licitacao@luislandia.mg.gov.br. Informações através do telefone: (38) 3231-6157.

DAIANE ALVES RIBEIRO
Pregoeira

PREFEITURA MUNICIPAL DE MANHUMIRIM

AVISO DE ADESÃO A REGISTRO DE PREÇOS Nº 1/2017

O MUNICÍPIO DE MANHUMIRIM/MG, torna público a Adesão a Ata de Registro de Preços nº 01/2017, do Pregão Eletrônico nº 01/2017, do Comando do Comando Militar do Sul, inscrito no CNPJ nº 09.606.820/0001-04, conforme Autorização do mesmo e Anuência do Fornecedor/Empresa Vencedora: TIM CELULAR S.A.; CNPJ nº 04.206.050/0001-80; objeto de contratação de empresa especializada na prestação de Serviço Móvel Pessoal (SMP) com internet na modalidade local e na modalidade longa distância Nacional e Internacional: para a localidade de Porto Alegre/RS e regiões específicas, com fornecimento de aparelhos celulares em regime de comodato e serviço de acesso móvel à Internet, com fornecimento de chip/modem em regime de comodato, conforme condições, quantidades, exigências e estimativas, estabelecidas no edital, anexos e termo de referência; Vigência: 12 (doze) meses; Valor Total: R$35.616,52; autuado nesta municipalidade sob o Processo Licitatório nº 062/2017, Modalidade Pregão nº 047/2017.

Manhumirim-MG, 10 de novembro de 2017.
LUCIANO MACHADO DA SILVA
Prefeito

PREFEITURA MUNICIPAL DE MARMELÓPOLIS

EXTRATO DE TERMO ADITIVO

Extrato de Termo Aditivo - Processo Licitatório nº 43/2015 Tomada de Preços nº 01/2015 - 8º Termo Aditivo ao contrato nº 77/2015. Objeto: Contratação de empresa especializada para pavimentação de vias públicas com blocos intertravados e implantação de drenagem pluvial, conforme termo de compromisso nº 797897/2013/Ministério das Cidades/Caixa processo 2691.1012197-60/2013. Alteração: acréscimo de 93 dias - Vigência até 31/12/2017. Marmelópolis, 29 de setembro de 2017. Camilo Alberto Ribeiro da Silva. Prefeito.

PREFEITURA MUNICIPAL DE MOEMA

AVISO DE LICITAÇÃO
PREGÃO PRESENCIAL Nº 28/2017

Prefeitura Municipal de Moema/MG, torna público que fará realizar Licitação sob a modalidade Pregão Presencial nº 28/2017, dia 30/11/2017 às 14:00 horas, cujo objeto é a aquisição de uma van zero KM, nos exatos termos do Edital e seus Anexos, conforme Convênio nº 847887/2016 e Proposta nº 039425/2016 firmado entre o Município de Moema e o Ministério do Desenvolvimento Social. Maiores informações: www.moema.mg.gov.br.

Moema-MG, 10 de novembro de 2017
EDMILSON BATISTA NUNES
Pregoeiro

PREFEITURA MUNICIPAL DE MONTE SIÃO

EXTRATOS DE CONTRATOS

PREFEITURA MUNICIPAL DE MONTE SIÃO/MG. EXTRATO DOS CONTRATOS ADMINISTRATIVO CREDENCIAMENTO 005/2017, PRC 414/2017 Contratante: PREFEITURA DO MUNICÍPIO DE MONTE SIÃO. Objeto: Fornecimento de gêneros alimentícios da Agricultura Familiar para atendimento ao Programa Nacional de Alimentação Escolar - PNAE para a alimentação dos alunos das creches e escolas da rede pública municipal de ensino, para a Diretoria de Educação e Esportes da Prefeitura do Município de Monte Sião. Contrato 121/2017 ADRIANO MAJOLI, Valor: R$ 1.697,00, 124/2017 ALESSANDRO FERNANDES DE OLIVEIRA, Valor: R$ 5.115,50, 122/2017 BENEDITO RAIMUNDO, Valor: R$ 4.889,00, 128/2017 CARLOS ROBERO DO COUTO, Valor: R$ 993,83, 126/2017 JAIR GOMES, Valor: R$ 13.997,67, 133/2017 JOÃO VIANEI DA SILVA, Valor: R$ 5.616,53, 131/2017 JOAQUIM NARCISO DA SILVA FILHO, Valor: R$ 570,00, 125/2017 JOAQUIM TEODORO BALBÃO, Valor: R$ 5.523,20, 115/2017 JOSÉ DO CARMO JERONIMO, Valor: R$ 4.278,90, 129/2017 JOSÉ NILSON DE MATOS JÚNIOR, Valor: R$ 4.052,70, 123/2017 MILTON ANTONIO FRANCISCO, Valor: R$ 2.232,44, 116/2017 NATAL PEREIRA, Valor: R$ 9.362,50, 127/2017 NELSON PEREIRA DOS SANTOS, Valor: R$ 7.185,08, 132/2017 ODAIR JOSÉ BARBOSA, Valor: R$ 614,00, 117/2017 ROGÉRIO FIORINI RODRIGUES Valor: R$ 8.290,00, 120/2017, ANTÔNIO APARECIDO DA SILVA, Valor: R$ 7.835,00. 119/2017, ROGÉRIO APARECIDO DA SILVA, Valor: R$ 7.835,00. 118/2017, THIAGO ZUCATO MACIEL, Valor: R$ 7.180,00, 130/2017, ANTONIO GALVÃO DA SILVA, Valor: R$ 570,00 e 134/2017 SIMONIDES GONÇALVES DE GODOY, Valor: R$ 4.702,34. Dotações Orçamentárias: 026031230600132036-339030, 026031230600132036-339030, 026031230600132037-339030, 026031230600132037-339030, 026031230600132038-339030, 026031230600132038-339030, 026031230300132039-339030 e 026031230300132039-339030 - Fichas: 358, 359, 361, 362, 364, 365, 367 e 368. Prazo: 31/12/2017. Data da Assinatura: 17/10/2017.

PREFEITURA MUNICIPAL DE MONTE SIÃO/MG. Contrato Administrativo 22/2016, PRC 045/2014, PP 014/2016. Termo Aditivo. Contratada: TRANSPORTE INCONFIDENTES LTDA ME. Objeto: Prestação de serviços de transporte escolar para a Diretoria de Educação e Esportes da Prefeitura Municipal de Monte Sião/MG. Acréscimo Contratual. Valor do Aditamento: R$ 9.875,00. Valor Contratual: R$ 103.885,00. Fundamento Legal: Art. 65, I, b c/c § 1o da Lei nº. 8.666/93. Dotação Orçamentária: 02602.1236100222.175.3390390 Ficha: 321. Prazo: 31/12/2017. Data: 25/10/2017.

PREFEITURA MUNICIPAL DE MONTE SIÃO/MG. Termo Aditivo do Contrato Administrativo 79/2016, PRC 213/2016, TP 006/2016. Contratada: CONSTRUTORA NORBEX LTDA. EPP. Objeto: Execução de Obra Pública para Construção de Praça no Jardim dos Ipês para a Diretoria de Obras Urbanas e Rurais da Prefeitura do Município de Monte Sião, MG. Acréscimo Contratual. Valor do Aditamento: R$ 10.822,09. Valor Contratual: R$ 256.740,70. Fundamento Legal: Art. 65, I, b c/c § 1o da Lei nº 8.666/93. Dotação Orçamentária: 020041545100161159-449051 - Ficha: 831. Data: 25/10/2017. Vigência: 31/12/2017.

PREFEITURA MUNICIPAL DE MONTE SIÃO/MG. EXTRATO DOS CONTRATOS ADMINISTRATIVOS do PRC 481/17 - PP 69/2017. Contratante: PREFEITURA DE MONTE SIÃO. Objeto: prestação de serviços montagem/desmontagem, manutenção, monitoramento de brinquedos infláveis, camas elásticas, carrinho de pipoca e de algodão doce para a Diretoria de Educação e Esportes. Contrato nº 111/2017: ADALTON JOSE PINTO CARDOSO 05508795600 (R$25.300,00). Contrato nº 112/2017: RICARDO JOSE GONÇALVES (R$27.700,00). Dotações Orcamentarias 026011236500192029-339039, 026021236100212148-339039 e 026021236500202032-339039 - Fichas: 262, 304 e 341. Prazo: 31/12/2017 - Data da Assinatura: 05/10/2017.

PREFEITURA MUNICIPAL DE MONTE SIÃO/MG. EXTRATO DO CONTRATO ADMINISTRATIVO do PRC 486/17 - PP 70/2017. Contratante: PREFEITURA DE MONTE SIÃO. Objeto: contratação para confecção e instalação de toldos para a Diretoria de Educação e Esportes. Contrato nº 139/2017: TS OLIVEIRA PUBLICIDADE EPP (R$67.999,99). dotações orçamentárias: 026011236100211065-449052, 026021212200181068-449052 e 026021236500201070-449052 - Fichas: 243, 286 e 333. Prazo: 31/12/2017 - Data da Assinatura: 26/10/2017.

EXTRATOS DE REGISTROS DE PREÇOS

PREFEITURA MUNICIPAL DE MONTE SIÃO/MG. ATA DE REGISTRO DE PREÇOS - RP 16/2017, PRC 283/2017, PP 63/2017, ÓRGÃO GERENCIADOR DO REGISTRO DE PREÇOS, nos termos da Lei Municipal nº1.473, de 21/03/2000 e Decreto Municipal nº4.108, de 27/07/2011 e do edital do Pregão descrito. Objeto: registro de preços para eventual e futura aquisição de material gráfico para as Diretorias da Prefeitura. Preços Registrados: Empresa: BELLAS GRÁFICA EIRELI - ME, inscrita no CNPJ/MF sob nº 17.915.708/0001-75, com sede social a Rua Macedo Soares, 53, Retiro, VOLTA REDONDA/RJ, CEP: 27.275-290, doravante denominada CONTRATADA, neste ato representada por DIEGO OLIVEIRA DE CARVALHO, portador (a) do RG sob nº 24.459.931-2 SSP/RJ, inscrito(a) no CPF sob nº 123.822.557-81. Itens e valores unitários: 01: R$ 58,00; 02: R$ 61,00; 74: R$ 0,45; 77: R$ 4,89; 78: R$ 10,89; 79: R$ 4,88 - valor estimado de contratação R$51.337,90 e MOSÁICO ARTES GRÁFICAS LTDA, inscrita no CNPJ/MF sob nº 05.546.456/0001-75, com sede social a Rua Antonio Gotardelo Sobrinho, 40, Pq. Dona Antonieta, MONTE SIÃO/MG, CEP: 37.580-000, doravante denominada CONTRATADA, neste ato representada por THIAGO DE SOUZA LEITE, portador (a) do RG sob nº 445567867 SSP/SP, inscrito(a) no CPF sob nº 084.612.926-42. Itens e valores unitários: 03: R$ 5,42; 04: R$ 5,70; 05: R$ 8,33; 06: R$ 26,04; 07: R$ 26,04; 08: R$ 43,06; 09: R$ 26,23; 10: R$ 22,32; 11: R$ 10,88; 12: R$ 12,83; 13: R$ 10,14; 14: R$ 18,41; 15: R$ 0,24; 16: R$ 6,70; 17: R$ 9,11; 18: R$ 10,04; 19: R$ 0,30; 20: R$ 0,34; 21: R$ 7,02; 22: R$ 0,34; 23: R$ 0,65; 24: R$ 0,60; 25: R$ 0,25; 26: R$ 0,28; 27: R$ 3,49; 28: R$ 0,09; 29: R$ 15,59; 30: R$ 16,09; 31: R$ 14,77; 32: R$ 5,39; 33: R$ 9,19; 34: R$ 0,82; 35: R$ 0,39; 36: R$ 0,42; 37: R$ 0,35; 38: R$ 0,72; 39: R$ 0,87; 40: R$ 0,60; 41: R$ 0,91; 42: R$ 0,78; 43: R$ 0,63; 44: R$ 0,31; 45: R$ 0,31; 46: R$ 147,87; 47: R$ 151,59; 48: R$ 9,11; 49: R$ 9,09; 50: R$ 10,09; 51: R$ 8,26; 52: R$ 9,19; 53: R$ 9,19; 54: R$ 9,19; 55: R$ 0,58; 56: R$ 6,70; 57: R$ 6,70; 58: R$ 0,26; 59: R$ 0,18; 60: R$ 0,25; 61: R$ 0,26; 62: R$ 0,36; 63: R$ 0,26; 64: R$ 0,17; 65: R$ 0,32; 66: R$ 10,04; 67: R$ 5,39; 68: R$ 15,70; 69: R$ 15,70; 70: R$ 0,25; 71: R$ 0,90; 72: R$ 8,26; 73: R$ 7,35; 75: R$ 10,14; 76: R$ 4,09; 80: R$ 18,51; 81: R$ 5,49; 82: R$ 10,14; 83: R$ 11,07; 84: R$ 11,07; 85: R$ 26,97; 86: R$ 13,86; 87: R$ 13,86; 88: R$ 12,93; 89: R$ 12,93; 90: R$ 12,93; 91: R$ 12,93 e 92: R$ 18,51. DA VALIDADE DA ATA DE REGISTRO DE PREÇOS 12 (doze) meses, contada a partir de sua assinatura. Assinatura: 16/10/2017. dotações orçamentárias: 020020412200012004-3390390, 020041512200162093-3390390, 028011012200052182-3390390, 028011030100072018-3390390, 028011030100072018-3390390, 028011030100072019-3390390, 028011030100422250-3390390, 028011030200152008-3390390, 028011030400122022-3390390, 028011030500122023-3390390, 029010812200272050-3390390, 029010824400302056-3390390, 029010824400332301-3390390, 029020824300412079-3390390, 029010824400332303-3390390, 029010824100322300-3390390, 029020824430041235 8-3390390, 029010824300412370-3390390 e 020102012200542085-3390390 - Fichas: 055, 125, 467, 476, 477, 482, 551, 578, 643, 658, 680, 718, 753, 804, 851, 855, 864, 870 e 215.- valor estimado de contratação R$111.107,33.

PREFEITURA MUNICIPAL DE MONTE SIÃO/MG. ATA DE REGISTRO DE PREÇOS - RP 17/2017, PRC 338/2017, PP 66/2017, ÓRGÃO GERENCIADOR DO REGISTRO DE PREÇOS, nos termos da Lei Municipal nº1.473, de 21/03/2000 e Decreto Municipal nº4.108, de 27/07/2011 e do edital do Pregão descrito. Objeto: registro de preços para eventual e futura aquisição de lubrificantes e aditivos para as diretorias da Prefeitura. Preços Registrados: Empresa: CANEDO DISTRIBUIDORA DE LUBRIFICANTES LTDA, inscrita no CNPJ/MF sob nº 13.169.585/0001-10, com sede social a Rua Alarico de Freitas, 60, São Tarcisio, JUIZ DE FORA/MG, CEP: 36.052-080, doravante denominada CONTRATADA, neste ato representada por ADRIANO PAULO DE OLIVEIRA, portador (a) do RG sob nº MG-17.354.821, inscrito(a) no CPF sob nº 133.873.706-60. Itens e valores unitários: 01: R$ 17,90; 02: R$ 26,73; 04: R$ 15,75; 05: R$ 16,53; 06: R$ 10,83; 07: R$ 11,96; 08: R$ 13,45; 09: R$ 8,62; 10: R$ 26,47; 11: R$ 25,41; 12: R$ 17,68; 13: R$ 24,91; 14: R$ 15,46; 15: R$ 27,91; 16: R$ 30,89; 17: R$ 11,15 - valor estimado de contratação R$74.707,31. DA VALIDADE DA ATA DE REGISTRO DE PREÇOS 12 (doze) meses, contada a partir de sua assinatura. Assinatura: 17/10/2017. 020010412200552014-339030, 020020418100040009-339030, 020020418100040034-339030, 020030412300572159-339030, 020041512200162093-339030, 020051545200092123-339030, 020051545200612145-339030, 026021212200182027-339030, 026021236100222175-339030, 026021236500222046-339030, 028011030100072018-339030, 028011030200062151-339030, 028011030400122022-339030, 029010812200272050-339030, 029010824400302056-339030, 029020824300412077-339030 e 020102012200542085-339030 - Fichas: 003, 081, 083, 087, 125, 180, 190, 289, 318, 350, 476, 556, 643, 680, 718, 800 e 215.- valor estimado de contratação R$74.707,31.

PREFEITURA MUNICIPAL DE MONTES CLAROS

RESULTADO DE JULGAMENTO
PREGÃO Nº 53/2017 - SRP

O Gestor de Ata de Registro de Preço na forma da Lei Federal n.º 8.666/93 e alterações, torna público o Resultado Final dos Processos Licitatórios abaixo identificados: Pregão Eletrônico Para Registro de Preços Nº 0063/2017. Registro de Preços Para Futura e Eventual Contratação de Empresa Especializada na Prestação de Serviços de Máquinas, Veículos e Equipamentos Rodoviários, Sob o Regime de Horas/Máquinas e Transporte de Caçambas Estacionárias Para Atender a Demanda do Município de MONTES CLAROS - MG.., homologação parcial em 06/11/2017. Contratados: Transgil Transportadora LTDA - ME - R$ 804.000,00 Construtora e Empreendimento Zurique LTDA - ME - R$ 144.504,00. Vigência: Será de 12 (doze) meses a partir da assinatura da Ata de Registro de preços. Assinatura da Ata de registro de preços em 07/11/2017. A íntegra da Ata de Registro de Preços encontra-se Disponível na página da Prefeitura Municipal de Montes Claros na Internet no endereço: www.montesclaros.mg.gov.br.

Montes Claros-MG, 10 de novembro de 2017
MARLON FERREIRA DE SOUZA
Gerente de Ata de Registro de Preço

PREFEITURA MUNICIPAL DE MUZAMBINHO

AVISO DE LICITAÇÃO
PREGÃO Nº 69/2017

Processo Licitatório PRC 0670/2017, TIpo Menor Preço Por Item.

Constitui objeto do presente edital a aquisição de EQUIPAMENTOS E MOBILIÁRIOS para suprir as necessidades da CRECHE PRÓ-INFÂNCIA, conforme quantidades, especificações e condições gerais do fornecimento contidas neste Edital e em seus anexos. Os recursos financeiros serão oriundos do convênio 710145/2008, firmado entre o Município e o Fundo Nacional de Desenvolvimento de Educação-FNDE. Data de abertura: 28/11/2017. Horário: Fase 01 - Das 09:00 às 09:30h - Início do credenciamento com a entrega dos envelopes 01 e 02. Fase 02 - Das 09:30 às 10:00h - Abertura das propostas de preços para análise. Fase 03 - As 10:00h - Abertura da fase de lances. Logo após serão abertos os envelopes da documentação dos proponentes vencedores. Local: Prédio da Prefeitura Municipal de Muzambinho-MG, Sala de Licitações, Praça Pedro de Alcântara Magalhães, nº. 253 - Muzambinho-MG. O inteiro teor do ato convocatório e seus anexos encontram-se à disposição dos interessados no endereço acima mencionado, no horário das 08:00h às 16:00h em dias úteis, Maiores informações poderão ser obtidas através do telefone (35)3571-1188 ramais 231 e 236 no horário supracitado e pelo site: www.muzambinho.mg.gov.br. Muzambinho(MG), 07 de Novembro de 2017.

GIOVANA CRISTINA MACEDO SOARES
Pregoeira

PREFEITURA MUNICIPAL DE NOVA PONTE

AVISO DE LICITAÇÃO
PREGÃO PRESENCIAL Nº 63/2017

O Pregoeiro Oficial da Prefeitura Municipal de Nova Ponte, no uso de suas atribuições legais, torna público que fará realizar licitação na modalidade Pregão Presencial, do tipo Menor Preço, contratação de pessoa física ou jurídica para realização de serviços de arbitragem esportiva dentro do Programa Esporte para todos da Seleção do Futuro, sendo que a abertura dos trabalhos da Comissão Julgadora, com recebimento das propostas, dar-se-á no dia 30/11/2017 às 09h00min, na divisão de compras da Secretaria Municipal de Administração e Fazenda. O edital com todas as disposições pertinentes encontra-se a disposição dos interessados na divisão de compras da Secretaria Municipal de Administração e Fazenda. Prefeitura Municipal de Nova Ponte - MG.

Nova Ponte-MG, 10 de novembro de 2017.
PAULO JORGE LOPES ALVES CARDOSO.
Pregoeiro

PREFEITURA MUNICIPAL DE OURO PRETO

EXTRATOS DE CONTRATOS

2º semana de novembro: CONSTRUTORA FREIRE & FREIRE LTDA. - ME. TP 09/2017. Objeto: Contratação de empresa para execução de serviços de manutenção, limpeza e ou complementação de canaletas de águas pluviais, bueiros, mata-burros e reparos de pontes nas estradas vicinais do Município de Ouro Preto - Unidade Cachoeira do Campo. Vigência: 06 meses. Vencimento: 18/04/2018. Valor: R$ 123.686,92. DO: 02.014.001.26782.00732136. 3390390000 - FR 100 - FICHA 788.

ABAYOMI SERVIÇOS E COMÉRCIO LTDA - EPP. TP 08/2017. Objeto: Contratação de empresa especializada para prestação de serviços de manutenção de passeio em concreto, recomposição de passeio em pedra de ouro preto e recomposição de meio fio em ruas e logradouros da sede e distritos do Município de Ouro Preto. Vigência: 12 meses. Vencimento 24/10/2018. Valor: R$ 89.747,31. DO: 02.014.001.15.451.0070.1.07933.90.39.00.00 FICHA 0769 FR 100.

ABAYOMI SERVIÇOS E COMÉRCIO LTDA. EPP. TP 07/2017. Objeto: Contratação de empresa especializada para prestação de serviços de manutenção de abrigo de passageiros das linhas municipais de transportes coletivos na sede e distritos do Município de Ouro Preto. Vigência: 08 meses. Vencimento: 18/06/2018. Valor: de R$ 88.455,20. DO: 02.014.001.15.451.0070.2131 33.90.39.00.00 FICHA 0772 FR 100.

PREFEITURA MUNICIPAL DE PAULA CANDIDO

AVISO DE LICITAÇÃO
TOMADA DE PREÇOS TP Nº 5/2017

PL: 067/2017 TP: 005/2017. Objeto: contratação de empresa especializada para execução de Pavimentação Asfáltica em CBUQ, sarjeta, rampa de acessibilidade. Abertura 28/11/2017 as 08h15min horas.

O edital completo encontra-se a disposição dos interessados na sede da Prefeitura Municipal no departamento de Licitação à Rua Monsenhor Lisboa nº 251, Paula Cândido/MG. Informações pelo tel.: (32) 3537-1242.

JOÃO CARLOS DE OLIVEIRA E SILVA
Presidente da CPL

PREFEITURA MUNICIPAL DE PIRAÚBA

AVISO DE LICITAÇÃO
PREGÃO PRESENCIAL Nº 39/2017

PRC n.º 075/2017 - Registro de Preços nº 015/2017. Objeto: Registro de Preços para futura e eventual aquisição de combustível para toda a frota de veículos desta Prefeitura e veículos da PMMG conforme Convênio, durante todos os dias da semana, inclusive sábados, domingos e feriados. Abertura dia 28/11/2017 às 13:00 horas. Local: Rua Opemá, 610 - Centro - Piraúba - MG.

O Edital encontra-se disponível nesta Prefeitura no Setor de Compras e Licitações ou através de solicitação por e-mail compras@pirauba.mg.gov.br; Outras informações (32) 3573-1575 no horário de 12:00 às 18:00 horas. Piraúba, MG, 10 de Novembro de 2017. Adriano Carvalhaes Gravina - Prefeito Municipal.

FABIANA GONÇALVES DE PAIVA BENEVENUTO
Pregoeira

PREFEITURA MUNICIPAL DE PRUDENTE DE MORAIS

AVISO DE LICITAÇÃO
PREGÃO PRESENCIAL Nº 32/2017

Torna público que fará realizar PROCESSO LICITATÓRIO 055/2017 - PREGÃO 32/2017, do tipo "menor preço", critério de julgamento "menor valor da taxa de administração". OBJETO: Contratação de empresa especializada em gerenciamento, fornecimento, implementação, remissão e admissão do cartão alimentação, por meio eletrônico (cartão magnético), protegido por senha no ato da compra e com chip de segurança, com recarga mensal e permitindo acumulo de valores, para aquisição de gêneros alimentícios, conforme lei Municipal 1.108/15, em rede credenciada de supermercados casas de carne, padarias e sacolões hortifrutigranjeiros na cidade de Prudente de Morais e suas cidades vizinhas (Sete Lagoas e Matozinhos), por meio do programa de alimentação do trabalhador PAT, Lei 6321/76. Abertura/sessão: 27/11/2017, 9 h. Local: Sala de Licitações da Prefeitura/Rua Prefeito João Dias Jeunnon, nº 56, Centro. Edital disponível em: www.prudentedemorais.mg.gov.br - Informações: (31) 3711-1212 ou (31) 3711-1390 e/ou licitacoes@prudentedemorais.mg.gov.br

CLAUDINEY ARAÚJO
Pregoeiro

PREFEITURA MUNICIPAL DE QUARTEL GERAL

AVISO DE LICITAÇÃO
TOMADA DE PREÇOS Nº 4/2017

Processo de Licitação nº 0129/2017, Tomada de Preço 004/2017. Objeto: Contratação de empresa para prestação de serviço com fornecimento de materiais para construção de cerca de mourão para fechamento da Escola Rural de 01 sala no Distrito do Quartel São João Município de Quartel Geral em atendimento ao termo de compromisso nº 7502/2013 do Fundo de Desenvolvimento da Educação - FNDE firmado com o Município de Quartel Geral/MG, conforme edital de licitação. Data de entrega dos Envelopes: dia 01/12/2017, até as 09h00min. Data e horário de Abertura: 09h10min do mesmo dia. Informações 03735431190. 9/11/2017.

CIBELE ASSIS CAMPOS
Presidente da Comissão Permanente de Licitação

PREFEITURA MUNICIPAL DE SABARÁ
SECRETARIA MUNICIPAL DE ADMINISTRAÇÃO

AVISO DE LICITAÇÃO
PREGÃO PRESENCIAL Nº 99/2017

A Secretaria Municipal de Administração torna público que fará realizar, no dia 24/11/2017 às 09h00min, PREGÃO PRESENCIAL N° 099/2017, cujo objeto da licitação é a aquisição de materiais esportivos CEU´s - Centro de Artes e Esportes Unificados, em atendimento à Secretaria Municipal de Cultura por meio do Termo de Compromisso nº 0363.365-41/2012/Ministério da Cultura/Caixa, conforme especificações contidas neste Edital e seus anexos. O edital na íntegra encontra-se disponibilizado no site www.sabara.mg.gov.br, e no Protocolo da Prefeitura, localizado na Rua Comendador Viana, nº 119, mediante o pagamento das cópias reproduzidas no valor de R$ 15,48.

Sabará, 10 de novembro de 2017
HÉLIO CÉSAR RODRIGUES DE RESENDE
Secretário

PREFEITURA MUNICIPAL DE SANTANA DE CATAGUASES

AVISO DE INEXIGIBILIDADE DE LICITAÇÃO Nº 2/2017

A Prefeita do Município de Santana de Cataguases-MG, no uso de suas atribuições legais,referente Inexigibilidade nº 2/2017, prestação de serviços, contratação de empresacredenciamento delaboratórios,confecção de próteses dentárias Brasil Sorridente,RATIFICAR o presente processo licitatório, para que se produzam os efeitos legais e jurídicos em favor das empresas KAMILO CIRIBELLI DE SOUZA eIRMÃOS CASTRO LTDA - ME.

Santana de Cataguases,MG, 16 de outubro de 2017
MARIA JUCELIA BAESSO PROCACI

PREFEITURA MUNICIPAL DE SANTANA DO MANHUAÇU

AVISO DE CREDENCIAMENTO Nº 11/2017

Processo nº 210/2017

A Prefeitura Municipal de Santana do Manhuaçu - MG torna público que realizará CREDENCIAMENTO Nº. 011/2017, para a Contratação de Profissional ou Empresa, mediante credenciamento, para a prestação de serviços Médicos na especialidade de Ginecologia e Pediatria e procedimentos descritos nos anexos deste edital, para o atendimento do Posto Central do Município de Santana do Manhuaçu/MG.

Os interessados deverão apresentar os envelopes de Habilitação e da Proposta de Preços no dia 06 de Dezembro de 2017 às 09h00min na sala de reuniões da Comissão Permanente de Licitação, à Rua Major Custódio, 96, Centro de Santana do Manhuaçu. Maiores informações pelo telefone (33)3373-1149.

Santana do Manhuaçu 10 de Novembro de 2017.
APARECIDA DE FÁTIMA BARROS
Presidente da Comissão

PREFEITURA MUNICIPAL DE SÃO JOÃO DEL REI

AVISOS DE LICITAÇÃO
PREGÃO PRESENCIAL Nº 75/2017

Torna pública a abertura do Processo de Licitação nº 210/2017 - Pregão Presencial nº 075/2017, Registro de Preços, para aquisição de uniforme para Guarda Municipal. Abertura dia 28/11/2017, às 14 horas.

PREGÃO PRESENCIAL Nº 76/2017

Torna pública a abertura do Processo de Licitação nº 211/2017 - Pregão Presencial nº 076/2017, Registro de Preços, para aquisição de giroflex para motos da Guarda Municipal. Abertura dia 28/11/2017, às 09 horas.

PREGÃO PRESENCIAL Nº 77/2017

Torna pública a abertura do Processo de Licitação nº 212/2017 - Pregão Presencial nº 077/2017, Registro de Preços, para fornecimento e plantio de mudas diversas. Abertura dia 29/11/2017, às 09 horas.

PREGÃO PRESENCIAL Nº 78/2017

Torna pública a abertura do Processo de Licitação nº 213/2017 - Pregão Presencial nº 078/2017, Registro de Preços para fornecimento e instalação de abrigo de passageiros de ônibus. Abertura dia 29/11/2017, às 14 horas.

PREGÃO PRESENCIAL Nº 79/2017

Torna pública a abertura do Processo de Licitação nº 214/2017 - Pregão Presencial nº 079/2017, Registro de Preços para locação de equipamentos reprográficos. Abertura dia 27/11/2017, às 14 horas.

PREGÃO PRESENCIAL Nº 80/2017

Torna pública a abertura do Processo de Licitação nº 215/2017 - Pregão Presencial nº 080/2017, aquisição de kit de medalha para Comenda da Liberdade. Abertura dia 27/11/2017, às 09 horas.

PREGÃO PRESENCIAL Nº 81/2017

Torna pública a abertura do Processo de Licitação nº 216/2017 - Pregão Presencial nº 081/2017, Registro de Preços para aquisição de mobiliário permanente. Abertura dia 30/11/2017, às 09 horas.

PREGÃO PRESENCIAL Nº 82/2017

Torna pública a abertura do Processo de Licitação nº 217/2017 - Pregão Presencial nº 082/2017, Registro de Preços para aquisição de veículo 0 KM. Abertura dia 01/12/2017, às 09 horas. Edital disponível no site: www.saojoaodelrei.mg.gov.br.

São João Del Rei, 10 de Novembro de 2017.
NIVALDO JOSÉ DE ANDRADE
Prefeito

PREFEITURA MUNICIPAL DE SÃO JOÃO DA PONTE

EXTRATO DE CONTRATO Nº 122/2017

Contrato nº 122/2017 do Proc. Lic. nº 082/2017, T.P. nº 006/2017. Contratação de empresa especializada para execução de Obra de pavimentação asfáltica em CBUQ em vias públicas da sede do Município (Praça da Copasa). Empresa: Construtora Novais Ltda - EPP, valor: R$ 28.584,67. Vigência: 06/11/2017 à 06/12/2017. Rafaela Rosana-Presidente da CPL.

AVISO DE ADJUDICAÇÃO E HOMOLOGAÇÃO

O Mun. de S. J. da Ponte/MG torna público a adjudicação/homologação do Proc. Lic. nº 082/2017, T.P. nº 006/2017. Contratação de empresa especializada para execução de Obra de pavimentação asfáltica em CBUQ em vias públicas da sede do Município (Praça da Copasa). Empresa: Construtora Novais Ltda - EPP, valor: R$ 28.584,67.

DANILO WAGNER VELOSO
Prefeito

PREFEITURA MUNICIPAL DE SÃO JOSÉ DA SAFIRA

AVISO DE LICITAÇÃO
TOMADA DE PREÇOS Nº 3/2017

A Prefeitura Municipal de São José da Safira/MG comunica que abrirá Processo Licitatorio Nº. 45/2017, modalidade Tomada de Preços nº. 03/2017, MENOR PREÇO GLOBAL, cujo o objeto éa CONSTRUÇÃO DA ARQUIBANCADA DO ESTADIO MUNICIPAL DE SÃO JOSE DA SAFIRA, com recursos obtidos através do Convenio nº 843827/2017 firmado entre o MUNICÍPIO e a CAIXA - ME/ESPORTE E GRANDES EVENTOS ESPORTIVOS. A abertura será dia 29/11/2017 às 13:00 horas na Sede da Prefeitura.O Edital está disponível na Prefeitura Municipal de São José da Safira, localizada na Praça Cônego Lafayate, nº 03 - Centro, São José da Safira-MG. Informações tel/fax: (33)3293-1133.

RAFAEL ATILAS SIQUEIRA
Presidente da CPL

PREFEITURA MUNICIPAL DE SERRA DO SALITRE

AVISO DE LICITAÇÃO
PREGÃO PRESENCIAL Nº 86/2017

Pregão Presencial visando aquisição de brinquedos infantis e didáticos padrão Pro Infância, recurso FNDE - Pregão Presencial nº 086/2017 - Processo Licitatório nº 0125/2017 - Data: 29/11/2017 - 13h30min - Obs: Editais disponíveis no site: www.serradosalitre.mg.gov.br

ANIE ETELVINA DE CASTRO
Pregoeira

PREFEITURA MUNICIPAL DE UBERABA

AVISOS DE LICITAÇÃO
PREGÃO ELETRÔNICO Nº 213/2017

EXCLUSIVO PARA M.E./E.P.P.
Objeto - Fornecimento de ração para cães e gatos, destinada à Secretaria Municipal de Saúde. Tipo de licitação: menor preço por item. Recebimento das propostas por meio eletrônico - A partir das 08 horas do dia 14/11/2017 às 08h59min do dia 28/11/2017. Abertura das propostas por meio eletrônico - Às 09 horas do dia 28/11/2017. Início da Sessão de Disputa de Preços - Às 10 horas do dia 28/11/2017. Valor estimado da licitação - R$ 30.388,20. Fonte de recurso - VINCULADO. Informações: Portal eletrônico oficial da Prefeitura Municipal de Uberaba, pelo link: http://www.uberaba.mg.gov.br/portal/conteudo,29557 OU junto a plataforma eletrônica de licitações do Banco do Brasil: www.licitacoes-e.com.br. Demais Informações podem ser obtidas pelo telefone (34) 3331-2750 e/ou e-mail: licitacao.sms@uberabadigital.com.br.

PREGÃO ELETRÔNICO Nº 214/2017

Objeto - Fornecimento de medicamentos para atender a mandado judicial, visando atender à Secretaria Municipal de Saúde. Tipo de licitação: menor preço por item. Recebimento das propostas por meio eletrônico - A partir das 08 horas do dia 14/11/2017 às 08h59min do dia 28/11/2017. Abertura das propostas por meio eletrônico - Às 09 horas do dia 28/11/2017. Início da Sessão de Disputa de Preços - Às 10 horas do dia 28/11/2017. Valor estimado da licitação - R$ 56.658,92. Fonte de recurso - PRÓPRIO. Informações: Portal eletrônico oficial da Prefeitura Municipal de Uberaba, pelo link: http://www.uberaba.mg.gov.br/portal/conteudo,29557 OU junto a plataforma eletrônica de licitações do Banco do Brasil: www.licitacoes-e.com.br. Demais Informações podem ser obtidas pelo telefone (34) 3331-2750 e/ou e-mail: licitacao.sms@uberabadigital.com.br.

PREGÃO ELETRÔNICO Nº 215/2017

Possui lotes destinados a Ampla Concorrência, Lotes Exclusivos e Lotes com reserva de cotas para Microempresas e Empresas de Pequeno Porte.
Objeto - Fornecimento de materiais médico hospitalares para atender a mandados judiciais, destinados à Secretaria Municipal de Saúde. Tipo de licitação: menor preço por item. Recebimento das propostas por meio eletrônico - A partir das 08 horas do dia 14/11/2017 às 08h59min do dia 28/11/2017. Abertura das propostas por meio eletrônico - Às 09 horas do dia 28/11/2017. Início da Sessão de Disputa de Preços - Às 14 horas do dia 28/11/2017. Valor estimado da licitação - R$ 374.733,64. Fonte de recurso - PRÓPRIO. Informações: Portal eletrônico oficial da Prefeitura Municipal de Uberaba, pelo link: http://www.uberaba.mg.gov.br/portal/conteudo,29557 OU junto a plataforma eletrônica de licitações do Banco do Brasil: www.licitacoes-e.com.br. Demais Informações podem ser obtidas pelo telefone (34) 3331-2750 e/ou e-mail: licitacao.sms@uberabadigital.com.br.

Uberaba/MG, 9 de novembro de 2017.
IRACI JOSE DE SOUZA NETO.
Secretário Municipal de Saúde
Decreto 0008/2017

PREFEITURA MUNICIPAL DE UBERLÂNDIA
SECRETARIA MUNICIPAL DE ADMINISTRAÇÃO

AVISOS DE LICITAÇÃO
PREGÃO ELETRÔNICO

PREGÃO ELETRÔNICO PARA REGISTRO DE PREÇOS Nº 0618/2017
Tipo "Menor Preço" Exclusivo para Microempresa e Empresa de Pequeno Porte, através da Diretoria de Compras - Fará realizar licitação supramencionada - Objeto: aquisição de material de limpeza (sabão em barra glicerinado).

O credenciamento para este Pregão deverá ser efetuado até às 23:59 horas do dia 29/11/2017 exclusivamente por meio eletrônico, conforme formulário disponibilizado no site da Caixa Econômica Federal - www.caixa.gov.br - licitações e fornecedores - Pregão Eletrônico - navegue por: outros compradores. A sessão pública na Internet para recebimento das Propostas estará aberta até às 09:00 horas do dia 30/11/2017 e os Lances na Internet será das 13:00 até às 14:00 horas do dia 30/11/2017 no mesmo endereço Web.

Uberlândia, 8 de novembro de 2017.

CONCORRÊNCIA PÚBLICA Nº 576/2017

Critério de Julgamento: "Maior Oferta" - por meio da Diretoria de Compras - Fará realizar licitação supramencionada. Objeto: Exploração comercial no ramo de Lanchonete, para a outorga de Permissão Remunerada de Uso de espaço físico com área de 38,80m² (trinta e oito metros quadrados e oitenta centímetros), nas dependências do Centro Administrativo. A visita facultativa ao local poderá ser realizada até o dia 15/12/2017, às 17:00 horas, conforme consta no Edital. O Edital encontra-se a disposição na Diretoria de Compras, na Av. Ubiratan Honório Castro, nº. 826, telefone 0xx 34-3239-2488, das 12 às 17 horas. Valor do Edital R$2,00 (dois reais). Entrega das propostas: 19/12/2017, às 13:00 horas na Diretoria de Compras.

Uberlândia, 9 de novembro de 2017.
MARLY VIEIRA DA SILVA MELAZO

PREGÃO ELETRÔNICO

PREGÃO ELETRÔNICO PARA REGISTRO DE PREÇOS Nº 629/2017
Critério de Julgamento "Menor Preço por Item" Licitação com Itens para Ampla Concorrência e itens com Reserva de Cota de 25% (vinte e cinco por cento) para Microempresa e Empresa de Pequeno Porte, através da Diretoria de Compras - Realizará licitação supramencionada - Objeto: Registro de Preços para futura ou eventual contratação de empresa para aquisição de polpa de fruta, sabor maracujá/mamão e acerola/laranja, em atendimento à Secretaria acima citada. O Credenciamento para este Pregão deverá ser efetuado até às 23:59 horas do dia 29/11/2017, exclusivamente por meio eletrônico, conforme formulário disponibilizado no site da Caixa Econômica Federal - http://licitacoes.caixa.gov.br. A sessão pública na Internet para recebimento das Propostas estará aberta até as 09:00 horas do dia 30/11/2017 e o início dos Lances na Internet será das 13:00 até às 14:00 horas do dia 30/11/2017, no mesmo endereço Web.

Uberlândia, 8 de novembro de 2017.
CÉLIA MARIA DO NASCIMENTO TAVARES
Secretária

PREFEITURA MUNICIPAL DE VIRGINOPOLIS

AVISO DE LICITAÇÃO
PREGÃO PRESENCIAL Nº 51/2017

O Município de Virginópolis torna público Pregão Presencial 51/2017, para conhecimento dos interessados que na data de 27/11/2017, às 09:00 horas, realizará licitação, cujo o Objeto é Aquisição de Patrulha agrícola mecanizada. Informações pelo e-mail: licitacao@virginopolis.mg.gov.br.

RAMON RODRIGUES PINTO COELHO
Pregoeiro

PREFEITURA MUNICIPAL DE VISCONDE DO RIO BRANCO

AVISO DE INEXIGIBILIDADE DE LICITAÇÃO

Credenciamento Nº. 006/2017 - Processo Licitatório Nº. 153/2017

A Administração Municipal de Visconde do Rio Branco, através do Presidente da Comissão Permanente de Licitação, torna público que encontra-se aberto pelo período de 13/11/2017 à 30/11/2017, o edital de credenciamento 006/2017 - Inexigibilidade 009/2017, que tem por objeto o credenciamento de empresas e/ou profissionais liberais, devidamente qualificados e credenciados pelo SUS, para prestação de serviços de confecção de próteses dentárias, conforme quantidades e especificações relacionadas, em caráter temporário e sem exclusividade, (Ver maiores especificações no Edital) - Entrega do envelope com a documentação e requerimento de pré-qualificação até o dia 30/0112017 às 16h. Cópia do edital já se encontra disponível para os interessados, à Praça 28 de Setembro, Centro, ou pelo site: www.viscondedoriobranco.mg.gov.br. Informações pelo Tel: (32) 3559-1911.

Visconde do Rio Branco/MG, 10 de novembro de 2017.
ELIVANDER GONÇALVES MEDEIROS.

ESTADO DO PARÁ
PREFEITURA MUNICIPAL DE ÁGUA AZUL DO NORTE

AVISOS DE LICITAÇÃO
PREGÃO PRESENCIAL Nº 107/2017-000056

A C.P.L. da Prefeitura Municipal de Água Azul do Norte torna público o processo licitatório na modalidade PREGÃO PRESENCIAL. Objeto: AQUISIÇÃO DE RETORESCAVADEIRA NOVA ANO 2017, TRAÇÃO 4X4, COM MOTOR A DIESEL, TURBO ALIMENTADO COM POTÊNCIA MÍNIMA DE 85HP, CABINADA, AR CONDICIONADO, DE ACORDO COM CONVÊNIO Nº8401677/2016, PMAAN/MAPA, CONFORME QUANTIDADES, CARACTERÍSTICAS E ESPECIFICAÇÕES CONSTANTES DO ANEXO I (RELAÇÃO DOS ITENS). O Edital completo está disponível na sede da Prefeitura Municipal de segunda a sexta feira das 08h00min às 11h30min ou pelo e-mail licitacao.pmaan@gmail.com. Realização e abertura dia 27/11/2017 as 13h30min, na sala da Comissão Permanente de Licitação, localizada no prédio da Prefeitura Municipal, sito Av. Lago Azul, s/nº, centro, Água Azul do Norte - PA.

ROGÉRIO ADRIANO DA SILVA
Pregoeiro

TOMADA DE PREÇOS Nº 112/2017-000011

A C.P.L. da PMAAN torna público o processo licitatório na modalidade TOMADA DE PREÇOS Nº 112/2017-000011, Objeto: Contratação de Empresa especializada para realizar a Reforma da Unidade de Saúde da Família da Vila Paraguaçu, Localizado na Zona Rural deste Município de Agua Azul do Norte. Realização e abertura dia 29/11/2017 as 08h30min. O Edital completo está disponível na sede da Prefeitura Municipal, no site www.aguaazuldonorte.pa.gov.br ou pelo e-mail licitacao.pmaan@gmail.com. Sala da Comissão Permanente de Licitação, localizada no prédio da Prefeitura Municipal, sito Av. Lago Azul, s/nº, centro, Água Azul do Norte - PA.

GLEUBER SOUSA COSTA
Presidente da Comissão

PREFEITURA MUNICIPAL DE ANANINDEUA

AVISO DE LICITAÇÃO
TOMADA DE PREÇOS Nº 1/2017.PMA.SESAU

Órgão: Secretaria Municipal de Saúde/Prefeitura Municipal de Ananindeua. Objeto: Contratação de empresa especializada para serviços de reformas da USF Heliolandia Rural e USF Nova Esperança, no município de Ananindeua, estado do Pará. Data, Hora e Local da Abertura: 29/11/2017, às 09h00, na sala da CPL da Secretaria Municipal de Saúde - SESAU, localizada na Rodovia Br-316,Km 08,Rua Luis Cavalcante nº411- Centro - CEP:67.030.133- Ananindeua -Pá. Edital e informações: das 08:00h às 14:00h, na Comissão Permanente de Licitação SESAU/PMA, situada no mesmo endereço supracitado. Email: cpl.sesau@yahoo.com.br. O Edital poderá ser obtido isento de qualquer taxa.

Ananindeua-PA, 9 de novembro de 2017.
DANIELE SOUZA RIBEIRO
Presidente da CPL

PREFEITURA MUNICIPAL DE AUGUSTO CORRÊA

EXTRATOS DE CONTRATOS

INEXIGIBILIDADE Nº 6/2017-0305001. Objeto: Contratação de serviços de locação de sistema informatizado (software) de gestão publica na Área de tributos (WEB) para atender as necessidades da Prefeitura do município de Augusto Corrêa. CONTRATO Nº 20170625. Contratante: Prefeitura Municipal de Augusto Corrêa. Contratado: Sistemas Inteligentes E Automação Produtiva Ltda - Me. Valor Global: R$ 19.600,00. Vigência: 08 de maio de 2017 a 31 de dezembro de 2017. Assinatura: 08/05/2017.

PREGÃO Nº 063/2017 SRP. Objeto: Aquisição de peças de reposição em Equipamentos Odontológicos diversos, para atender as necessidades da Secretaria de Saúde do Município de Augusto Corrêa/PA. Contratante: Fundo Municipal de Saúde. Contratado: Josue Moraes da Silva - Me. CONTRATO Nº 20170628. Valor Global: R$ 811.533,96. Vigência: 26 de setembro de 2017 a 26 de setembro de 2018. Assinatura: 26 de setembro de 2017.

PREGÃO PRESENCIAL Nº 42/2017. Objeto: Aquisição de materiais elétricos diversos, destinados a atender as necessidades da Prefeitura e Secretarias do Município de Augusto Corrêa. Contrato nº 20170434. Contratante: Fundo Municipal de Educação. Contratado: C. J. da S. Araújo Eirelli - Me. Valor Global: R$ 671.132,50; CONTRATO Nº

Documento assinado digitalmente conforme MP nº 2.200-2 de 24/08/2001, que institui a Infraestrutura de Chaves Públicas Brasileira - ICP-Brasil.

20170435. Contratante: Fundo de Valorização da Educação. Contratado: C. J. da S. Araújo Eirelli - Me. Valor Global: R$ 669.002,50; CONTRATO Nº 20170436. Contratante: Fundo Municipal de Saúde. Contratado: C. J. Da S. Araújo Eirelli - Me. Valor Global: R$ 203.728,50; CONTRATO Nº 20170437. Contratante: Prefeitura Municipal de Augusto Corrêa. Contratado: C. J. da S. Araújo Eirelli - Me. Valor Global: R$ 203.728,50. Vigência dos contratos: 02 de maio a 31 de dezembro de 2017. Assinatura dos contratos: 02 de maio de 2017.

PREGÃO PRESENCIAL Nº 46/2017. Objeto: Contratação de serviços de hotelaria para atender as atender as necessidades da Secretaria de Saúde do município de Augusto Corrêa. CONTRATO Nº 20170439. Contratante: Fundo Municipal de Saúde. Contratado: Vera Lucia Rodrigues Machado - 47182490234. Valor Global: R$ 83.000,00. Vigência: 26 de maio a 31 de dezembro de 2017. Assinatura: 26 de maio de 2017.

PREGÃO PRESENCIAL Nº 47/2017. Objeto: Contratação de serviços de hotelaria para atender as atender as necessidades da prefeitura e Secretaria de Educação do município de Augusto Corrêa. CONTRATO Nº 20170461. Contratante: Prefeitura Municipal de Augusto Corrêa. Contratado: Urumajo Hotel Eireli - Me. Valor Global: R$ 58.000,00; CONTRATO Nº 20170462. Contratante: Fundo Municipal de Educação. Contratado: Urumajo Hotel Eireli - Me. Valor Global: R$ 58.000,00. Vigência dos contratos: 31 de maio a 31 de dezembro de 2017. Assinatura dos contratos: 31/05/2017.

PREGÃO PRESENCIAL Nº 48/2017. Objeto: contratação de empresa especializada para prestar serviços de instalação e manutenção de bombas, substação elétrica, transformadores e limpeza de poços, destinados a atender as necessidades da Prefeitura e Secretarias do município de Augusto Corrêa. CONTRATO Nº 20170477. Contratante: Prefeitura Municipal de Augusto Corrêa. Contratado: Construções e Serviços Eletricos Ltda - Me. Valor Global: R$ 8.550,00; CONTRATO Nº 20170478. Contratante: Fundo Municipal de Saúde. Contratado: Construções e Serviços Eletricos Ltda - Me. Valor Global: R$ 5.700,00; CONTRATO Nº 20170479. Contratante: Fundo Municipal de Educação. Contratado: Construções e Serviços Eletricos Ltda - Me. Valor Global: R$ 8.550,00; CONTRATO Nº 20170480. Contratante: Prefeitura Municipal de Augusto Corrêa. Contratado: F. M. C. da Cunha Serviço Eireli - Me. Valor Global: R$ 78.600,00; CONTRATO Nº 20170481. Contratante: Prefeitura Municipal de Augusto Corrêa. Contratado: F. M. C. da Cunha Serviço Eireli - Me. Valor Global: R$ 25.800,00; CONTRATO Nº 20170482. Contratante: Fundo Municipal de Educação. Contratado: F. M. C. da Cunha Serviço Eireli - Me. Valor Global: R$ 35.600,00. Vigência dos contratos: 20 de maio a 31 de dezembro de 2017. Assinatura dos contratos: 30 de maio de 2017.

PREGÃO PRESENCIAL Nº 49/2017. Objeto: contratação de empresa especializada para prestar serviços de instalação e manutenção de bombas, Aquisição de baterias e terminais de baterias diversas, destinados a atender as necessidades da Prefeitura e Secretarias do município de Augusto Corrêa. CONTRATO Nº 20170472. Contratante: Prefeitura Municipal de Augusto Corrêa. Contratado: Mare Mansa Pesca e Navegação Ltda - Epp. Valor Global: R$ 249.083,80; CONTRATO Nº 20170473. Contratante: Fundo Municipal de Educação. Contratado: Mare Mansa Pesca e Navegação Ltda - Epp. Valor Global: R$ 190.635,80; CONTRATO Nº 20170474. Contratante: Fundo Municipal de Meio Ambiente. Contratado: Mare Mansa Pesca e Navegação Ltda - Epp. Valor Global: R$ 6.660,00. Vigência dos contratos: 01 de junho a 31 de Dezembro de 2017. Assinatura dos contratos: 01 de junho de 2017.

PREGÃO PRESENCIAL Nº 50/2017. Objeto: Aquisição de móveis em madeira de lei diversos destinados a atender as necessidades da Prefeitura e Secretarias agregadas e Fundos de Saúde e Educação do município de Augusto Corrêa. CONTRATO Nº 20170496. Contratante: Prefeitura Municipal de Augusto Corrêa. Contratado: F. Borges Sousa - Me. Valor Global: R$ 77.796,88. Vigência: 01/06/2017 a 31/12/2017. Assinatura: 01 de junho de 2017.

EXTRATOS DE TERMOS ADITIVOS

ESPÉCIE: 1º Termo Aditivo ao Contrato nº 2017006901, firmado entre o Fundo Municipal de Educação e a empresa S. C. Pereira Ribeiro - Me, referente ao PREGÃO Nº 012/2017. Objeto: Aquisição de materiais de expediente diversos para atender as necessidades da prefeitura e secretarias do município de Augusto Corrêa. Valor R$: 25.181,60 (vinte e cinco mil cento e oitenta e um reais e sessenta centavos). Assinatura: 20/10/2017.

ESPÉCIE: 1º Termo Aditivo ao Contrato nº 2017037301, firmado entre o Fundo Municipal de Assistência Social e a empresa Comercial Ferreira Batista Ltda - Me, referente ao processo na modalidade PREGÃO Nº 040/2017 SRP. Objeto: Aquisição de materiais perecíveis e não perecíveis diversos destinados a atender as necessidades dos Programas, Projetos e Serviços Sócios Assistenciais da Secretaria Municipal de Assistência Social do Município. Valor R$: 6.482,00 (seis mil quatrocentos e oitenta e dois reais). Data de assinatura: 30/10/2017.

ESPÉCIE: 1º Termo Aditivo ao Contrato nº 2017037401, firmado entre o Fundo Municipal de Assistência Social e a empresa SC M Lisboa - Me, referente ao PREGÃO Nº 040/2017 SRP. Objeto: Aquisição de materiais perecíveis e não perecíveis diversos destinados a atender as necessidades dos Programas, Projetos e Serviços Sócios Assistenciais da Secretaria Municipal de Assistência Social do Município. Valor R$: 8.981,68 (oito mil novecentos e oitenta e um reais e sessenta e oito centavos). Data de assinatura: 30/10/2017.

ESPÉCIE: 1º Termo Aditivo ao Contrato nº 2017037501, firmado entre o Fundo Municipal de Assistência Social e a empresa Mercantil Menor Preço Ltda - Me, referente ao PREGÃO Nº 040/2017 SRP. Objeto: Aquisição de materiais perecíveis e não perecíveis diversos destinados a atender as necessidades dos Programas, Projetos e Serviços Sócios Assistenciais da Secretaria Municipal de Assistência Social do Município. Valor R$: 5.247,90 (cinco mil duzentos e quarenta e sete reais e noventa centavos). Data de assinatura: 30/10/201.

RETIFICAÇÕES

No aviso de licitação publicado no D.O.U seção 3, pág. 157 no dia 17/10/2017, referente ao PREGAO 061/2017 SRP, contrato nº 20170620. onde se lê: Contratado: E. da Silva Sousa - Me. Valor Global: R$ 58.500,00. leia-se: Contratado: Auto 4x4 Serviço e Comércio de Peças Automotivas Ltda - Me. Valor Global: R$ 56.500,00. As demais informações continuam inalteradas.

No aviso de INEXIGIBILIDADE publicado no D.O.U seção 3, pág.226 no dia 19/10/2017, referente ao contrato nº 20170612. onde se lê: Valor Global: R$ 36.000,00. leia-se: Valor Global R$ 24.000,00. As demais informações continuam inalteradas.

PREFEITURA MUNICIPAL DE BARCARENA

EXTRATO DE CONTRATO Nº 20170752

PREGÃO PRESENCIAL Nº 9-020/2017. Contrato nº 20170752. Contratante: Secretaria Municipal de Assistência Social. Contratado: Pará Amazonia Solução Ltda - Epp, CNPJ 83.356.071-59. Objeto: Aquisição de veículo tipo caminhonete. Fundamento Legal: Lei nº 8.666/93. Vigência: 55 dias, contados a partir do dia 06.11.2017, até 31/12/2017, de acordo com as condições estabelecidas no art. 57 da Lei nº 8.666/93 e as suas alterações posteriores. Valor: R$130.000,00. Dotação orçamentária: 11; 11.16; 08.244.0067.2.132; 44.90.52.00. Assinatura: 06/11/2017

AVISOS DE HOMOLOGAÇÃO

Após análise conjunta deste Gabinete do Exm°. Sr. Prefeito Municipal e do Pregoeiro, responsável pelo PREGÃO PRESENCIAL N° 9-033/2017, e considerando a publicidade dada ao processo licitatório, o qual foi devidamente publicado no quadro de avisos da Prefeitura em 15/09/2017, no Diário Oficial dos Municípios do Estado do Pará da FAMEP n° 1820, pág. 06, Diário Oficial da União - DOU - Seção 3, nº 179, pág. 193, Amazônia Jornal, ano XVII, nº 6.314, pág. 06, todos de 18.09.2017, em conformidade com o Art. 21 da Lei nº 8.666/93, Art. 4º, inciso I da Lei n°. 10.520/2002 e Art. 11, inciso I do Decreto Municipal n°. 0858/2013-GPMB. Sendo assim, decido pela HOMOLOGAÇÃO do resultado do pregão em destaque, para a registro de preços para eventual e futura aquisição de veículos tipo ambulância de médio e pequeno porte. Empresa vencedora e valor e itens desertos: 1 - Peugeot - Citroen do Brasil Automoveis Ltda R$ 1.035.000,00;2 - Itens 1 e 2 do Termo de Referência I: DESERTO.

Após análise conjunta deste Gabinete do Exm°. Sr. Prefeito Municipal e do Pregoeiro, responsável pelo PREGÃO PRESENCIAL N°. 9-032/2017, e considerando a publicidade dada ao processo licitatório, o qual foi devidamente publicado no quadro de avisos da Prefeitura em 15/09/2017, no Diário Oficial dos Municípios do Estado do Pará da FAMEP n°. 1820, pág. 06, Diário Oficial da União - DOU - Seção 3, Nº 179, pág. 193, Amazônia Jornal, ano XVII, nº 6.314, pág. 06, todos de 18.09.2017, em conformidade com o Art. 21 da Lei nº. 8.666/93, Art. 4º, inciso I da Lei n°. 10.520/2002 e Art. 11, inciso I do Decreto Municipal n°. 0858/2013-GPMB. Sendo assim, decido pela HOMOLOGAÇÃO do resultado do pregãoem destaque, para a registro de preços para eventual e futura aquisição de veículos tipo ambulância de médio e pequeno porte. Empresa vencedora e valor e itens desertos:1 - Peugeot - Citroen do Brasil Automoveis Ltda R$ 1.035.000,00;2 - Itens 1 e 2 do Termo de Referência I: DESERTO.

Barcarena/Pa, 10 de novembro de 2017
ANTÔNIO CARLOS VILAÇA
Prefeito

PREFEITURA MUNICIPAL DE BRAGANÇA-PA

RETIFICAÇÃO

No aviso do Extrato do processo de pregão nº 037/2017 - SRP, publicado no D.O.U, seção 3, pág. 197, no dia 13/09/2017, onde se lê: Contratado: Salute Distribuidora de Medicamentos e Produtos Hospit. Ltda - EPP. Contrato: 20170354. leia-se: Salute Distribuidora de Medicamentos e Produtos Hospit. Ltda - EPP. Contrato: 20170355. As demais informações continuam inalteradas.

PREFEITURA MUNICIPAL DE BRASIL NOVO

EXTRATO DE INEXIGIBILIDADE LICITAÇÃO Nº 1117001/2017

CONTRATANTE - PREEFEITURA MUNICIPAL DE BRASIL NOVO, CONTRATADO: V C DE OLIVEIRA EIRELI - ME - CNPJ: 14.790.890/0001-97 - Contrato Administrativo nº. 220/2017 no valor de R$: 195.000,00 (Cento e Noventa e Cinco Mil Reais). OBJETO: Prestação de serviços para realização de shows artísticos em comemoração ao 26º aniversário do município de Brasil Novo, que se realizará entre os dias 13 a 17 de dezembro de 2017; FONTE DE RECURSOS: 2.127 - 3.3.90.39.00 - Outros Serviços de Terceiros Pessoa Jurídica. VIGÊNCIA DO CONTRATO: 31/12/2017. ASSINATURA DO CONTRATO: Brasil Novo/PA, 08/11/2017 - Ordenador de Despesas: Geraldo Lorenzoni Junior - Prefeito em Exercício.

AVISO DE LICITAÇÃO
PREGÃO PRESENCIAL SRP Nº 44/2017

OBJETO: Seleção e contratação de empresas com o objetivo de formar o Sistema de Registro de Preços da Administração Pública Municipal para Aquisição de Materiais de Consumo Diversos. Para manutenção das atividades da Prefeitura e demais Fundos. ABERTURA: 24/11/2017, às 09:00 horas; LOCAL PARA RETIRADA DE EDITAL E INFORMAÇÕES: sede da Prefeitura situada na Av. Castelo Branco nº 821, Centro - Brasil Novo/PA, das 08:00 às 12:00 horas e nos sites www.brasilnovo.pa.gov.br e www.tcm.pa.gov.br.

JOZIMAR DOS SANTOS SILVA
Pregoeiro

PREFEITURA MUNICIPAL DE CASTANHAL

AVISO DE LICITAÇÃO
PREGÃO PRESENCIAL Nº 91/2017/PMC.

Objeto: contratação de empresa especializada para prestação de serviços de engenharia de segurança do trabalho e medicina do trabalho para elaborar o Programa de Prevenção de Riscos Ambientais - PPRA e o Laudo Técnico das Condições Ambientais no Trabalho - LTCAT para as Unidades da Prefeitura Municipal de Castanhal. Data do recebimento e abertura das propostas e documentos de habilitação: 27/11/2017, às 09:00 horas no Prédio da Prefeitura Municipal de Castanhal - Secretaria Municipal de Suprimento e Licitação, localizado à Av. Barão do Rio Branco, n° 2232, Bairro: Centro, neste Município de Castanhal/Pa. Edital: Poderá ser obtido no endereço acima.

Castanhal/Pa, 10 de novembro de 2017
PEDRO COELHO DA MOTA FILHO
Prefeito

PREFEITURA MUNICIPAL DE CHAVES

RETIFICAÇÃO

Na retificação do EXTRATO DE DISPENSA LICITAÇÃO Nº 029/2017- -SEMED/PMC, publicado no DOU Seção 03, nº 215, Página nº 208, em 09/11/2017, onde se lê: Prazo de Vigência 31/03/2017 a 31/12/2017. leia -se: Prazo de Vigência 01/03/2017 a 31/12/2017. Cláudio dos Santos Silva. Presidente da CPL/Pregoeiro

PREFEITURA MUNICIPAL DE CONCEIÇÃO DO ARAGUAIA

EXTRATO DE CONTRATO Nº 23/2017

a) Espécie: Contrato nº. 23/2017, firmado em 25.04.2017, entre o Fundo Municipal de Saúde de Conceição do Araguaia - PA a empresa JN PRESTAÇÃO DE SERVIÇOS LTDA-ME, CNPJ: 05.027.166/0001-15; b) Objeto: CONTRATAÇÃO DE EMPRESA ESPECIALIZADA PARA CONSTRUÇÃO DE ACADEMIA DA SAÚDE. c) Fundamento Legal: Lei nº. 8.666/1993 e Lei 10.520/2002. d) Vigência: O prazo máximo para a conclusão da obra objeto desta licitação, e de 90 (noventa) dias corridos e, o prazo de vigência do contrato será de 240 (duzentos e quarenta) dias, ambos a serem contados a partir da data da assinatura do contrato. e) Funcional Programática: Dotação Orçamentária: 10.301.0200.2110 FONTE 0129 Elemento: 4.4.90.51. f) Valor: Valor Total Global R$ 79.977,27 (setenta e nove mil, novecentos e setenta e sete reais e vinte e sete centavos). g) Signatários: pela Contratante, MAGNO REZENDE DE CASTO, Secretario Municipal de Saúde e pela Contratada RICARDO J NASCIMENTO JUNIOR, CPF 530.981.612-72.

PREFEITURA MUNICIPAL DE CUMARÚ DO NORTE

AVISO DE LICITAÇÃO
PREGÃO PRESENCIAL Nº 32/2017

Processo Licitatorio Nº 39/2017

Esta Prefeitura comunica aos interessados, que realizará no dia 27/11/2017 às 10h00min (Horário de Brasília), licitação sob modalidade PREGÃO PRESENCIAL tipo menor preço, tendo como objeto: OBJETO: Contratação de empresa para fornecimento de madeiras serradas a ser utilizadas em diversos serviços executados pelas secretarias deste município de acordo com anexo I termo de referência do edital. O Edital completo está à disposição Av. das Nações n° 73, Centro - Cumaru do Norte-PA. Mais informações nos telefones (94) 99116-5922, ou via, e-mail: licitacoes@pmcn.pa.gov.br Site: www.tcm.pa.gov.br

Cumaru do Norte - PA, 8 Novembro de 2017.
FRANCIELLE KEIBER DA SILVA
Pregoeira
Decreto nº 015/2017

PREFEITURA MUNICIPAL DE ITUPIRANGA

EXTRATO DE REGISTRO DE PREÇOS

Espécie: Ata de Registro de Preços n° 20170261. Objeto: SRP - AQUISIÇÃO DE MATERIAIS PERMANENTES PARA SUPRIR AS NECESSIDADES DOS ORGÃO DA PREFEITURA MUNICIPAL. Contratada: T.S. FRANCO JUNIOR COMERCIO - EPP, inscrita no CNPJ Nº: 02.219.339/0001-09. Valor TOTAL registrado: R$2.872.754,00. R.E ROCHA. COMERCIO E SERVIÇOS LTDA - EPP, inscrita no CNPJ Nº: 07.984.683/0001-08. Valor TOTAL registrado: R$ 215.835,00. R. PEREIRA MOVEIS PLANEJADOS - ME, inscrita no CNPJ Nº: 26.698.631/0001-10. Valor TOTAL registrado: 201.504,00. Data Início da Vigência: 18/10/2017 Data final da Vigência: 18/10/2018 a partir da assinatura da Ata de Registro de Preços Pregão Presencial n° 9/2017-043- PMI. Data da homologação: 18/10/2017.

AVISO DE LICITAÇÃO

A Prefeitura Municipal de Itupiranga, torna pública a licitação nos termos da Lei Federal 8.666/93, tipo: menor preço. SRP/Pregão Presencial nº 9/2017-050-PMI. Objeto: CONVÊNIO Nº 149/2017 - SEDUC/CONTRATAÇÃO DE EMPRESA PARA A PRESTAÇÃO DE SERVIÇOS DE LOCAÇÃO DE VEÍCULOS PARA TRANSPORTE ESCOLAR, ONDE IRÁ ATENDER ÀS NECESSIDADES DOS ALUNOS MATRICULADOS NA REDE PÚBLICA ESTADUAL DE ENSINO NO MUNICIPIO DE ITUPIRANGA ABRANGENDO OS DIAS LETIVOS, CONFORME CALENDARIO ESCOLAR APROVADO PELA SEDUC. Abertura: 24/11/2017 às 08hs30min. O interessado deverá apresentar - se, à CPL para as respectivas informações de retirada e pagamento do Dam (Documento de Arrecadação Municipal), referente ao edital do certame em pauta, no horário das 08h00min às 12h00min, sito Av. 14 de Julho, 12, Centro, munido de mídia eletrônica (pen drive) para a gravação da planilha eletrônica de proposta. Custo do Edital taxa mínima: R$ 50,00.

Itupiranga - PA, 10 de Novembro de 2017.
ALINE CUNHA
Pregoeiro

PREFEITURA MUNICIPAL DE JURUTI

RESULTADOS DE JULGAMENTOS
PREGAO PRESENCIAL Nº 20170910002

Processo nº 71/2017

O Município de Juruti, através da Prefeitura Municipal de Juruti por intermédio da Pregoeira, torna público o resultado da Licitação na modalidade Pregão Presencial Nº20170910002 que versa sobre CONTRATAÇÃO DE EMPRESA PARA PRESTAÇÃO DE SERVIÇOS DE MANUTENÇÃO PREVENTIVA E CORRETIVA DE VEÍCULOS LEVES DO TIPO CARRO E MOTO QUE COMPÕEM A FROTA DA SECRETARIA MUNICIPAL DE SAÚDE, sendo vencedora a seguinte empresa: 1- AUTO ELÉTRICA COHEN LTDA - ME, inscrito no CNPJ N° 11.250.773/0001-42.

PREGAO PRESENCIAL Nº 20170910003

Processo Nº 72/2017

O Município de Juruti, através da Prefeitura Municipal de Juruti por intermédio da Pregoeira, torna público o resultado da Licitação na modalidade Pregão Presencial Nº20170910003 que versa sobre AQUISIÇÃO DE MATERIAIS DE HIGIENIZAÇÃO E LIMPEZA, para atender a Secretaria Municipal de Saúde, sendo vencedora a seguinte empresa: 1- SAMED IMP COM E REP LTDA-EPP, inscrito no CNPJ n° 22.976.138/0001 e 2 - L.M.P. CORREA-EPP, inscrito no CNPJ n° 01.204.957/0001-00.

Juruti/PA, 10 de novembro de 2017.
ROSANI PATRÍCIA NORONHA CASTRO
Pregoeira

PREGAO PRESENCIAL Nº 20172109002

Processo nº065/2017

O Município de Juruti, através da Prefeitura Municipal de Juruti por intermédio da Pregoeira, torna público o resultado da Licitação na modalidade PREGÃO PRESENCIAL Nº 20172109002 que versa sobre a CONTRATAÇÃO DE EMPRESA PARA PRESTAÇÃO DE SERVIÇOS DE TRANSPORTE DE ENCOMENDAS INCLUINDO CARGA DE ESQUIFE NOS TRECHOS: SANTARÉM/JURUTI e MANAUS/JURUTI, para atender a Secretaria Municipal de Saúde, sendo vencedoras as seguintes empresas: 01 - COUTO SILVA COMERCIO E SERVIÇOS LTDA - ME, CNPJ nº 11.450.900/0001-57, 02-COMERCIO E NAVEGAÇÃO CIDADE DE JURUTI LTDA - ME, CNPJ nº 24.043.091/0001-00.

Juruti/PA, 10 de novembro de 2017.
CARLEN ANDRESSA DA SILVA SALGADO
Pregoeira

PREFEITURA MUNICIPAL DE MAGALHÃES BARATA

AVISO DE HOMOLOGAÇÃO
PREGÃO PRESENCIAL Nº 9/2017-121002

A Prefeitura Municipal de Magalhães Barata torna público que o Pregão Presencial Nº 9/2017-121002, Objeto: Contratação de empresa especializada para a prestação de serviços de manutenção de centrais de ar e ar condicionados de janela para atender as necessidades da Prefeitura, Secretarias e Fundos Municipais de Magalhães Barata; Resolve homologar em favor da Empresa: Barra & Viana Comercio e Serviços Ltda - Me, CNPJ: 16.646.573/0001-27; Todos os itens (01 ao 28)

GERSON MIRANDA
Prefeito

AVISO DE LICITAÇÃO DESERTA
PREGÃO PRESENCIAL N° 9/2017-191004

A Prefeitura de Magalhães Barata/Pa torna público e para conhecimento de quem interessar, que o PREGÃO PRESENCIAL N° 9/2017-191004, tendo como objeto: Contratação de empresa para o fornecimento de refeições, para atender as necessidades da Prefeitura, Secretarias e Fundos Municipais de Magalhães Barata; Foi considerada DESERTA, em face de ausência total de interessados.

Magalhães Barata-PA, 10 de novembro de 2017.
GERSON MIRANDA LOPES
Prefeito

PREFEITURA MUNICIPAL DE MARAPANIM

EXTRATO DE CONTRATO

Chamada Pública Nº. 002/2017. Objeto: Aquisição de Gêneros Alimentícios da Agricultura Familiar e do Empreendedor Familiar Rural, destinados aos alunos da rede pública de ensino, com fulcro nas diretrizes do Programa Nacional de Alimentação Escolar (PNAE), visando suprir as necessidades precípuas do Município. Contratante: Fundo Municipal de Educação de Marapanim. Contratada: COOPERATIVA AGROINDUSTRIAL DA AGRICULTURA FAMILIAR DE VILA MAU, CNPJ Nº. 17.371.945/0001-12. Contrato nº. 20172510100, Valor: R$ 256.526,04. Assinatura do Contrato: 20/10/2017. Fundamentação Legal: Constituição Federal, de 1988, Lei nº. 11.326, de 24 de julho de 2006, Lei nº 11.947, de 16 de junho de 2009, Resolução CD/FNDE nº. 26, de 17 de junho de 2013, Resolução CD/FNDE nº 4, de 2 de abril de 2015, Lei nº 10.831, de 23 de dezembro de 2003, Decreto nº 3.871, de 18 de julho de 2001, e, subsidiariamente, na Lei nº 8.666, de 21 de junho de 1.993, legislações complementares e demais normas regulamentares aplicáveis à espécie.

PREFEITURA MUNICIPAL DE MEDICILÂNDIA

AVISO DE LICITAÇÃO
PREGÃO PRESENCIAL Nº 46/2017

OBJETO: Contratação de empresas para aquisição de madeira serrada totalizando 1065 m3 (mil e sessenta e cinco metros cúbicos), direcionado ao atendimento da Secretaria Municipal de Viação e Obras, FUNDEB e Secretaria Municipal de Educação da Prefeitura Municipal de Medicilândia. ABERTURA: 27/11/2017, às 09:00 horas. LOCAL PARA RETIRADA DE EDITAL E INFORMAÇÕES: O edital poderá ser retirado gratuitamente na sede da Prefeitura, situada na Trav. Dom Eurico, nº 1035, Centro - Medicilândia/PA, das 08:00 às 12:00 horas, Portal da Transparência da Prefeitura de Medicilândia/PA (http://www.medicilandia.pa.gov.br/87/AcessoAInformacao/) e no Portal dos Jurisdicionados (http://www.tcm.pa.gov.br).

CLEIDE FERREIRA CHAVES
Pregoeira

PREFEITURA MUNICIPAL DE MOJUI DOS CAMPOS

AVISO DE LICITAÇÃO
PREGÃO PRESENCIAL Nº 10/2017

Objeto: Aquisição de material permanente para atender as necessidades da Secretaria Municipal de Educação. Abertura: 28 de novembro de 2017, às 9h00min, na sala de licitação da Secretaria Municipal de Gestão Administrativa, situada na Rua Lauro Sodré, s/nº, Bairro: Esperança, Mojuí dos Campos/Pa. O Edital poderá ser obtido na própria Secretaria no horário de 8h às 13h ou via e-mail: licitacaosemga.pmmc@hotmail.com.

Mojuí dos Campos-PA, 10 de novembro de 2017.
LEANDRO COUTINHO NOGUEIRA
Pregoeiro

PREFEITURA MUNICIPAL DE MONTE ALEGRE

AVISO DE CHAMAMENTO PÚBLICO Nº 13/2017

O Município de Monte Alegre/PA, torna público o Edital de Chamamento Público nº 013/2017, para autorização a titulo precário, para exploração da prestação dos serviços de transporte de alunos na zona rural deste município, nos termos da Lei 8.987/95 e disposições da Lei Federal nº 12.587/12. Data e Local para entrega dos envelopes: 13 e 14 de novembro de 2017, das 09h00min às 18h00min, na sala de Licitação, sede da Prefeitura, localizada na Praça Tiradentes, nº 100, Bairro Cidade Baixa, onde também poderão ser adquiridos o Edital e seus anexos. Abertura dos envelopes: 16 de novembro de 2017, às 15h00min.

Monte Alegre-PA, 10 de novembro de 2017.
JAIRO CASTRO DA SILVA
Presidente da Comissão

PREFEITURA MUNICIPAL DE MUANÁ

AVISOS DE HOMOLOGAÇÃO
PREGÃO PRESENCIAL N° 9/2017-018 - SRP

A Prefeitura Municipal de Muaná/PA, através da Secretaria Municipal de Trabalho e Promoção Social, homologa e torna público o resultado do Pregão presencial SRP n° 9/2017- 018. Objeto: registro de preço para eventual aquisição de kit natalidade, declarando vencedora a empresa: Paulianne Serviços, Comercio de gêneros e transportes Ltda-Epp, CNPJ: 13.443.444/0001-43.

Muaná, 13 de setembro de 2017.

TOMADA DE PREÇOS Nº 2/1017-002

A Prefeitura Municipal de Muaná/PA, através da Secretaria Municipal de Trabalho e Promoção Social, homologa e torna público o resultado da Tomada de preço 2/1017-002. Objeto: Contratação de empresa de engenharia para reforma do espaço de atendimento do Programa Bolsa Família da Secretaria Municipal de Trabalho e Promoção Social-SEMTEPS no Município de Muaná-PA, declarando vencedora a empresa: Estrutura Construções Civis Ltda-Epp, CNPJ: 04.939.956/0001-04.

Muaná, 27 de outubro de 2017.
KEWIN KATY PYLES
Secretaria da SEMTEPS

PREFEITURA MUNICIPAL DE OEIRAS DO PARÁ

EXTRATOS DE CONTRATOS

Pregão Nº 9/2017-00002 - CPL/PMOP. Objeto: Aquisição de combustíveis e lubrificantes, objetivando atender as necessidades da Prefeitura Municipal, Secretarias e Fundos Municipais de Oeiras do Pará. Contrato: 20171034, Contratante: Prefeitura Municipal de Oeiras do Pará Vigência: 30/10/2017 à 31/12/2017; Valor: R$ 193.404,00 Contratada: J A Mendo Combustível EIRELI-EPP CNPJ 07.160.747/0001-56.

Dispensa de Licitação Nº 7/2017-00008 - CPL/PMOP. Objeto: Aquisição de combustíveis para atender as necessidades da Prefeitura Municipal de Oeiras do Pará, Secretarias e Fundos Municipais. Contrato: 20170023, Valor: R$ 47.940,00 Contratante: Prefeitura Municipal de Oeiras do Pará; 20170024, Valor: R$ 4.440,00 Contratante: Fundo Municipal de Promoção e Ação Social; Contrato: 20170025, Valor: R$ 24.000,00 Contratante: Fundo Municipal de Saúde de Oeiras; 20170026, Valor: R$ 10.680,00 Contratante: Fundo Municipal de Educação de Oeiras; 20170027, Valor: R$ 16.200,00 Contratante: Fundo Municipal de Educação Básica; 20170028, Valor: R$ 2.220,00 Contratante: Fundo Municipal de Meio Ambiente; Vigência: 13/01/2017 à 28/02/2017Contratada: J A Mendo Combustível EIRELI-EPP CNPJ 07.160.747/0001-56.

Dispensa de Licitação Nº 7/2017-00004 - CPL/PMOP. Objeto: Contratação de empresa especializada em serviços de reforma e adequação de trecho de uma Ponte do Macaco localizado na rua Antônio Costa Magalhães e construção da Ponte do Quinquió localizado na zona rural de acordo com o cronograma físico e financeiro visando o atendimento das necessidades urgentes. Contrato: 20170067, Valor: R$ 28.153,39 Contratante: Prefeitura Municipal de Oeiras do Pará Vigência: 01/02/2017 à 20/02/2017 Contratado: MIRANDA FRANÇA D CONSTRUÇÃO DE EDIFICICIOS LTDA CNPJ 13.462.659/0001-01. DINALDO DOS SANTOS AIRES. Prefeito

PREFEITURA MUNICIPAL DE PARAUAPEBAS

EXTRATOS DE CONTRATOS

CONTRATO Nº: 20170450. ORIGEM: PREGÃO Nº 9/2017-018SEMSA. CONTRATANTE: FUNDO MUNICIPAL DE SAUDE. CONTRATADA: TROPICAL IMPORT. E SOLUÇÕES EM GASES MED. E INDUST. EIRELI. OBJETO: Contratação de empresa especializada para locação, instalação e manutenção de Usina Geradora de Oxigênio - PSA, com no mínimo 93% de pureza; Manutenção da rede Gases e de Vácuo, e o de fornecimento de Cilindros, em comodato, tanto para oxigênio como ar comprimido, para atender as necessidades da Secretaria Municipal de Saúde/FMS, no Município de Parauapebas, Estado do Pará. VALOR TOTAL: R$ 1.560.000,00 (um milhão, quinhentos e sessenta mil reais). VIGÊNCIA: 27 de Outubro de 2017 a 26 de Outubro de 2018. DATA DA ASSINATURA: 27 de Outubro de 2017

CONTRATO Nº: 20170483. ORIGEM: CONCORRÊNCIA Nº 3/2017-002SEMOB. CONTRATANTE: PREFEITURA MUNICIPAL DE PARAUAPEBAS. CONTRATADA: HB20 CONSTRUÇÕES LTDA. OBJETO: Contratação de empresa para execução de serviços de pavimentação asfáltica, recapeamento e serviços de drenagem dos Bairros Liberdade II, Casas Populares II e Bela Vista I e II, no Município de Parauapebas, Estado do Pará. VALOR TOTAL: R$ 17.186.646,21 (dezessete milhões, cento e oitenta e seis mil, seiscentos e quarenta e seis reais e vinte e um centavos). VIGÊNCIA: 10 de Novembro de 2017 a 10 de Novembro de 2018. DATA DA ASSINATURA: 10 de Novembro de 2017

EXTRATO DE REGISTRO DE PREÇOS Nº 20170482

ORIUNDA DO PREGÃO PRESENCIAL Nº 9/2017-001SEMEL. Parte: MUNICÍPIO DE PARAUAPEBAS - ESTADO DO PARÁ. Finalidade: Que terá por objeto, Registro de Preço para Aquisição de Materiais Esportivos das diversas modalidades, equipamentos de precisão e avaliação física, premiação, equipamentos esportivos, e materiais para acompanhamento de eventos esportivos em prol do fomento à prática de atividades esportivas e de lazer no Município de Parauapebas, através das ações desenvolvidas pela Secretaria Municipal de Esporte e Lazer do Município de Parauapebas, estado do Pará. Prazo de Vigência da Ata de Registro de Preços: 12 (doze) meses, contados a partir de sua assinatura conforme PREGÃO PRESENCIAL Nº 9/2017-001SEMEL. Fonte de recursos: PREFEITURA MUNICIPAL DE PARAUAPEBAS. Preços: Os preços estão registrados nos termos das propostas vencedoras do PREGÃO PRESENCIAL Nº 9/2017-001SEMEL, conforme abaixo: Empresa: LOBÃO SPORT'S COMÉRCIO LTDA EPP; C.N.P.J. nº03.727.068/0001-65, estabelecida à AV. DO COMERCIO, 74-QD.79, LT.72, RIO VERDE, Parauapebas PA, representada neste ato pelo Sr. VILMAR DE DEUS VIEIRA, C.P.F. nº 118.441.162-04, R.G. nº 0549804 SSP PA. ITEM 00001 00006 00007 00008 00009 00010 00012 00016 00017 00021 00022 00023 00025 00026 00029 00030 00031 00035 00054 00055 00056 00057 00058 00059 00060 00061 00062 00063 00064 00065 00066 00067 00068 00069 00070 00071 00072 00073 00074 00075 00076 00077 00078 00080 00081 00082 00083 00084 00085 00086 00087 00088 00089 00090 00091 00092 00093 00094 00095 00096 00097 00098 00099 00100 00109 00110 00111 00112 00113 00114 00115 00119 00144 00145 00146 00147 00148 00149 00150 00151 00152 00153 00154 00155 00156 00157 00158 00159 00160 00161 00163 00164 00165 00166 00167 00168 00169 00170 00171 00172 00173 00174 00175 00179 00180 00181 00182 00183 00187 00188 00189 00190 00191 00192 00193 00194 00195 00196 00197 00198 00199 00200 00201 00202 00203 00206 00207 00208 00209 00210 00211 00212 00213 00215 00216 00217 00218 00219 00220 00221 00222 00223 00224 00225 00226 00227 00228 00229 00232 00235 00236 00239 00241 00242 00243 00244 00246 00247 00248 00250 00251 00252 00253 00254 00255 00257 00259 00260. VALOR TOTAL R$ 718.130,35. Empresa: MAROLA COMERCIO LTDA - ME; C.N.P.J. nº 12.160.636/0001-80, estabelecida à RUA DO COMERCIO 03A, RIO VERDE, Parauapebas PA,(94)3346-4751, representada neste ato pelo Sr. CLEITON SOARES PEREIRA, C.P.F. nº 622.568.823-49, R.G. nº 678161968 SSP MA. ITEM 00002 00027 00028 00036 00039 00040 00046 00047 00048 00049 00050 00052 00126 00127 00131 00132 00133 00134 00135 00138 00141 00142 00143 00162 00230 00231 00234 00237 00238. VALOR TOTAL R$ 39.708,15. Empresa: M.A.M.MUNIZ COMÉRCIO & SERVIÇOS-EIRELI-ME; C.N.P.J. nº 18.340.404/0001-90, estabelecida à Rua A15, S/N, QD 37 LOTE 12, AMAZÔNIA, Parauapebas PA, (94)99146-3781, representada neste ato pelo Sr. MARCIO ADRYANI MARQUES MUNIZ, C.P.F. nº747.418.023-53, R.G. nº 776640047 SSP PA. ITEM 00003 00004 00005 00014 00015 00018 00019 00020 00024 00034 00037 00038 00041 00042 00043 00044 00051 00053 00101 00103 00104 00105 00106 00107 00108 00116 00117 00118 00130 00240 00258. VALOR TOTAL R$ 86.748,40. Empresa: DU VALE TRANSPORTE E EMPREENDIMENTOS LTDA-EPP; C.N.P.J. nº17.057.678/0001-03, estabelecida à R MARABA 364 Q. 082 LT. 364, DA PAZ, Parauapebas PA, (94)99252-1997, representada neste ato pela Sra. JAQUELINE DA SILVA SANTOS, C.P.F. nº 745.553.912-68, R.G. nº 0345171720082 SESP MA. ITEM 00013 00032 00033 00079 00120 00121 00122 00123 00124 00125 00136 00137 00139 00176 00177 00178 00184 00185 00186 00204 00205 00214 00245. VALOR TOTAL R$ 116.827,50. Obs: Este extrato de Ata de Registro de Preços encontra-se na íntegra no site www.parauapebas.pa.gov.br

PREFEITURA MUNICIPAL DE PONTA DE PEDRAS

AVISO DE LICITAÇÃO
TOMADA DE PREÇOS Nº 1/2017

Licitação 9/2017-040801

A Prefeitura Municipal de Ponta de Pedras através do Fundo Municipal de Saúde, torna público que no dia 30/11/2017 às 09:00h em sua sede à Praça Antônio Malato, nº 32, realizará Licitação, Modalidade Tomada de Preços, do tipo menor preço global. Para contratação de pessoa jurídica, para execução indireta, por meio de empreitada global de material e mão de obra para realizar ampliação da UBS (Doralice Boulhosa) no município de Ponta de Pedras, proveniente a proposta nº 11797.10060001/15007. O procedimento licitatório obedecerá ao disposto na Lei nº 8.666/93 e suas alterações posteriores. O Edital e seus anexos encontram-se disponíveis no endereço acima, valor R$ 50,00. Informações pelo e-mail: licitapmpp@gmail.com e pelo Telefone (91) 98559-4895.

Em 10 de novembro de 2017.
MICHEL LEANDRO COSTA GARCIA
Secretário Municipal de Saúde

PREFEITURA MUNICIPAL DE RONDON DO PARÁ FUNDO MUNICIPAL DE SAÚDE

EXTRATO DE CONTRATO

Pregão Presencial nº 9/2017-083-SRP Objeto: Aquisição de material hospitalar, materiais para o Programa Hiperdia e alguns medicamentos da farmácia básica, hospitalares e controlados através do FMS deste município. Data de assinatura: 01/11/2017 Contratada: Distribuidora Vida Ltda Contrato nº 20170556 Valor total R$ 316.077,87 Contrato nº 20170557 Valor total R$ 21.379,10

PREFEITURA MUNICIPAL DE SANTA CRUZ DO ARARI

EXTRATOS DE REGISTROS DE PREÇOS

PREGÃO ELETRÔNICO SRP Nº 011/2017. Ata de registro de Preço nº 08/2017. Pregão Eletrônico SRP nº 011/2017. Objeto: REGISTRO DE PREÇOS PARA EVENTUAL AQUISIÇÃO DE EQUIPAMENTO / MATERIAL PERMANENTE HOSPITALAR. Assinatura: 19/10/2017. Vigência 12 (doze) meses. Vencedores: M M Lobato Comercio e Representações LTDA, CNPJ: 05.109.384/0001-07; Item / Und. / Quant. / Valor Unitário - 04; und; 03; R$ 608,00/ 08; und; 02; R$ 1.265,00/ 09; und; 02; R$ 462,00/ 13; und; 02; R$ 125,00/ 14; und; 02; R$ 425,00/ 19; und; 02; R$ 1.530,00/ 25; und; 08; R$ 156,00/ 26; und; 05; R$ 81,60/ 28; und; 02; R$ 155,00/ 29; und; 04; R$ 17,60/ 30; und; 03; R$ 28,80/ 31; und; 06; R$ 275,50/ 35; und; 02; R$ 451,00/ 40; und; 02; R$ 532,00/ 42; und; 03; R$ 600,00/ 46; und; 02; R$ 215,00/ 49; und; 02; R$ 696,00/ 51; und; 02; R$ 845,00/ 52; und; 02; R$ 175,00/ 53; und; 02; R$ 152,00/ 54; und; 03; R$ 445,00, Total do Vencedor: R$ 22.481,80; e Socibra - Pará - Comércio e Representações Eireli, CNPJ: 01.652.620/0001-78 ; Item / Und. / Quant. / Valor Unitário - 02; und; 17; R$ 1.800,00/ 03; und; 22; R$ 650,00/ 05; und; 02; R$ 520,00/ 12; und; 01; R$ 306,00/ 15; und; 35; R$ 90,00/ 18; und; 02; R$ 670,00/ 24; und; 02; R$ 700,00/ 27; und; 03; R$ 100,00/ 34; und; 03; R$ 60,00/ 37; und; 10; R$ 380,00/ 38; und; 01; R$ 400,00/ 39; und; 10; R$ 300,00/ 41; und; 03; R$ 1,100,00/ 43; und; 02; R$ 500,00/ 44; und; 02; R$ 500,00/ 45; und; 01; R$ 160,00/ 47; und; 02; R$ 450,00/ 50; und; 02; R$ 380,00/ 55; und; 05; R$ 210,00/ 56; und; 07; R$ 150,00, Total do Vencedor: R$ 69.036,00. Valor Global R$ 91.517,80.

PREGÃO ELETRÔNICO SRP Nº 012/2017. Ata de registro de Preço nº 09/2017. Pregão Eletrônico SRP nº 012/2017. Objeto: REGISTRO DE PREÇOS PARA EVENTUAL AQUISIÇÃO DE EQUIPAMENTO / MATERIAL PERMANENTE HOSPITALAR. Assinatura: 19/10/2017. Vigência 12 (doze) meses. Vencedores: M M Lobato Comercio e Representações LTDA, CNPJ: 05.109.384/0001-07; Item / Und. / Quant. / Valor Unitário - 03; und; 01; R$ 608,00/ 04; und; 01; R$ 3.280,00/ 06; und; 01; R$ 1.265,00/ 07; und; 01; R$ 462,50/ 11; und; 01; R$ 316,90/ 12; und; 01; R$ 963,20/ 14; und; 01; R$ 256,00/ 21; und; 01; R$ 156,00/ 22; und; 01; R$ 81,60/ 24; und; 01; R$ 155,00/ 25; und; 01; R$ 17,60/ 29; und; 01; R$ 275,50/ 37; und; 01; R$ 532,00/ 40; und; 01; R$ 600,00/ 43; und; 01; R$ 696,00/ 45; und; 01; R$ 445,00/ 46; und; 01; R$ 187,00, Total do Vencedor: R$ 10.297,30; e Socibra - Pará - Comércio e Representações Eireli, CNPJ: 01.652.620/0001-78 ; Item / Und. / Quant. / Valor Unitário - 01; und; 03; R$ 1.800,00/ 02; und; 06; R$ 650,00/ 08; und; 01; R$ 650,00/ 13; und; 11; R$ 90,00/ 19; und; 01; R$ 700,00/ 23; und; 01; R$ 100,00/ 26; und; 01; R$ 370,00/ 27; und; 01; R$ 350,00/ 28; und; 01; R$ 1.700,00/ 32; und; 01; R$ 1.100,00/ 33; und; 01; R$ 80,00/ 34; und; 01; R$ 60,00/ 36; und; 02; R$ 300,00/ 38; und; 01; R$ 1.100,00/ 41; und; 01; R$ 900,00/ 42; und; 01; R$ 450,00/ 44; und; 01; R$ 380,00/ 47; und; 01; R$ 150,00, Total do Vencedor: R$ 20.330,00. Valor Global R$ 30.627,30.

PREGÃO ELETRÔNICO SRP Nº 013/2017. Ata de registro de Preço nº 010/2017. Pregão Eletrônico SRP nº 013/2017. Objeto: Registro de Preço para Eventual Contratação de Empresa Especializada em Serviços De Publicação de Avisos e Atos Oficiais do Município de Santa Cruz Do Arari, Tais Como: Avisos de Licitações, Extratos, Citações e Demais Atos de Interesse do Município. Assinatura: 19/10/2017. Vigência 12 (doze) meses. Vencedor: H W BRASIL SERVICO E CONSULTORIA EIRELI - EPP, CNPJ: 17.253.016/0001-09; Item / Und. / Quant. / Valor Unitário - 1; CM; 1000; R$ 50,00/ 2; CM; 600 R$ 59,00/ 3; CM; 400; R$ 88,00. Total do Vencedor: R$ 120.600,00. Valor Global R$ 120.600,00.

AVISOS DE HOMOLOGAÇÃO
PREGÃO ELETRÔNICO Nº 11/2017 - SRP

O Prefeito Municipal, no uso de suas atribuições, homologa o resultado do julgamento e adjudica a Licitação: Modalidade: Pregão Eletrônico SRP nº 011/2017, Objeto: REGISTRO DE PREÇOS PARA EVENTUAL AQUISIÇÃO DE EQUIPAMENTO / MATERIAL PERMANENTE HOSPITALAR. Empresas Vencedoras: M M Lobato Comercio e Representações LTDA, CNPJ: 05.109.384/0001-07 - Total do Vencedor: R$ 22.481,80 e Socibra - Pará - Comércio e Representações Eireli, CNPJ: 01.652.620/0001-78 - Total do Vencedor: R$ 69.036,00. Total Geral do Pregão: R$ 91.517,80. Data da Homologação: 18/10/2017. Itens Fracassados: 01, 06, 07, 10, 11, 16, 17, 20, 21, 22, 23, 32, 33 e 48. Item Deserto: 36.

PREGÃO ELETRÔNICO Nº 12/2017 - SRP

O Prefeito Municipal, no uso de suas atribuições, homologa o resultado do julgamento e adjudica a Licitação: Modalidade: Pregão Eletrônico SRP nº 012/2017, Objeto: REGISTRO DE PREÇOS PARA EVENTUAL AQUISIÇÃO DE EQUIPAMENTO / MATERIAL PERMANENTE HOSPITALAR. Empresas Vencedoras: M M Lobato Comercio e Representações LTDA, CNPJ: 05.109.384/0001-07 - Total do Vencedor: R$ 10.297,30 e Socibra - Pará - Comércio e Representações Eireli, CNPJ: 01.652.620/0001-78 - Total do Vencedor: R$ 20.330,00. Total Geral do Pregão: R$ 30.627,30. Data da Homologação: 18/10/2017. Itens Fracassados: 05, 09, 10, 15, 16, 17, 20, 30, 31, 35. Itens Deserto: 18 e 39.

PREGÃO ELETRÔNICO Nº 13/2017 - SRP

O Prefeito Municipal, no uso de suas atribuições, homologa o resultado do julgamento e adjudica a Licitação: Modalidade: Pregão Eletrônico SRP nº 013/2017, Objeto: Registro de Preço para Eventual Contratação de Empresa Especializada em Serviços De Publicação de Avisos e Atos Oficiais do Município de Santa Cruz Do Arari, Tais Como: Avisos de Licitações, Extratos, Citações e Demais Atos de Interesse do Município. Empresa Vencedora: H W BRASIL SERVICO E CONSULTORIA EIRELI - EPP, CNPJ: 17.253.016/0001-09 - Total do Vencedor: R$ 120.600,00. Total Geral do Pregão: R$ 120.600,00. Data da Homologação: 18/10/2017.

ANTÔNIO MARIA BARROS DE ALMEIDA

PREFEITURA MUNICIPAL DE SANTA IZABEL DO PARÁ

RETIFICAÇÃO

No Pregão Eletrônico nº 031/2017, publicado no DOU, Nº 213, de 07 de novembro de 2017, folha 196, Seção 3. OBJETO: REGISTRO DE PREÇO PARA CONTRATAÇÃO DE EMPRESA ESPECIALIZADA NO FORNECIMENTO DE UNIFORMES E ROUPARIA PARA USO HOSPITALAR.ONDE SE LE: REGISTRO DE PREÇO PARA CONTRATAÇÃO DE EMPRESA ESPECIALIZADA NO FORNECIMENTO DE UNIFORMES E ROUPARIA PARA USO HOSPITALAR. LEIA SE: CONTRATAÇÃO DE EMPRESA ESPECIALIZADA NO FORNECIMENTO DE UNIFORMES E ROUPARIA PARA USO HOSPITALAR ONDE SE LE: SESSÃO PÚBLICA: 21/11/2017 às 10:00, Horário Local.LEIA SE: SESSÃO PÚBLICA: 23/11/2017 às 14h, Horário Local.

PREFEITURA MUNICIPAL DE SÃO DOMINGOS DO ARAGUAIA

AVISO DE LICITAÇÃO
LEILÃO Nº 1/2017

Objeto: Leilão de Bens móveis Inservíveis ao Patrimônio da Prefeitura Municipal de São Domingos do Araguaia. Abertura: 30/11/2017 às 09h00min. A seção de lance do processo acima mencionado será realizada na Sala da CPL, sito a Rua Acrísio Santos, S/Nº São Domingos do Araguaia- Onde o edital poderá ser adquirido isento de taxa, em pen drive, fornecido pelo Interessado.

RONIS DA SILVA AMORIM
Leiloeiro.

PREFEITURA MUNICIPAL DE VIGIA DE NAZARÉ

EXTRATOS DE CONTRATOS

SEM LICITAÇÃO Nº 0/2017-051-SEMSA Contrato: nº 20170669. Contratante: Fundo Municipal de Saúde. Contratada: S.dos S.Monteiro Comercio e Serviços - ME, (CNPJ: 63.889.026/0001-52). Objeto: Contratação de empresa especializada em fornecimento de equipamento e material técnico hospitalar, com objetivo de dar início imediato das cirurgias eletivas do Hospital Municipal de Vigia de Nazaré-PA. Valor do contrato: R$ 7.998,77(Sete Mil Novecentos e Noventa e Oito Reais e Setenta e Sete Centavos). Vigência: 09/11/2017 a 08/12/2017. Data de assinatura: 09/11/2017.

TOMADA DE PREÇOS Nº 002/2017 PMVN/SEINFRA.Contrato: nº 02.018/2017. Contratante: Prefeitura Municipal de Vigia de Nazaré. Contratada: A. J. Projetos e Construções Ltda EPP, (CNPJ: 63.889.026/0001-52). Objeto: Contratação de Empresa de Engenharia para execução de serviços de Reforma Geral da EMEF GRACILA CARDOSO. Valor do contrato: R$ 327.317,57(Trezentos e Vinte e Sete Mil Trezentos e Dezessete Reais e Cinquenta e Sete Centavos). Vigência: 07/11/2017 a 06/05/2018. Data de assinatura: 07/11/2017.

PREFEITURA MUNICIPAL DE VISEU

AVISO
PREGÃO PRESENCIAL Nº 12/2017

A Prefeitura Municipal de Viseu, por intermédio da Pregoeira, convoca as empresas: Abradesa - Associação Brasileira de Desenvolvimento Sustentável da Amazônia; Hibrida Serviços de Consultoria Ltda - Epp; Sawaki Consultoria e Projetos Ltda e Urbaniza Engenharia Consultiva Ltda, participantes do Pregão Presencial nº 012/2017 objetivando a Contratação de empresa para prestação de serviços de acordo com o Projeto Social - APT 41/2017 - Empreendimento Vale do Piriá no município de Viseu/Pa, para comparecerem, no dia 28/11/2017 às 09:00h, no Setor de Licitação, para prosseguimento do certame licitatório a partir dos registros ocorridos no dia 09 de agosto de 2017, bem como conhecimento da documentação juntada e ulteriores de direito referentes ao procedimento licitatório supracitado.

Viseu-PA, 10 de novembro de 2017
LARISSA H. GOMES PASCOAL
Pregoeira

PREFEITURA MUNICIPAL DE VITÓRIA DO XINGU

EXTRATO DE CONTRATO

CONTRATO Nº: 20170842. ORIGEM: CONVITE nº 1/2017-003FME CONTRATANTE: FUNDO MUNICIPAL DE EDUCAÇÃO CONTRATADA: CONSTRUTORA ALTO BRASIL LTDA - ME, CNPJ: 20.513.684/0001-32 OBJETO: CONSTRUÇÃO DE UMA SALA DE AULA PARA O PROGRAMA MAIS EDUCAÇÃO NA COMUNIDADE DE BELO MONTE, KM 60, BR 230, NESTE MUNICÍPIO, CONFORME ESPECIFICAÇÃO NO ANEXO I DO EDITAL. VALOR TO-

TAL: R$ 76.665,86 (setenta e seis mil seiscentos e sessenta e cinco reais e oitenta e seis centavos). VIGÊNCIA: 21 de Agosto de 2017 a 20 de Outubro de 2017, DATA DA ASSINATURA: 29 de Agosto de 2017.

AVISO DE HOMOLOGAÇÃO E ADJUDICAÇÃO
CONVITE Nº 1/2017-003FME

Objeto: Construção de uma sala de aula para o Programa Mais Educação na comunidade de Belo Monte, km 60, BR 230, neste Município, conforme anexo I. Vencedor: CONSTRUTORA ALTO BRASIL LTDA - ME, CNPJ: 20.513.684/0001-32, com o valor total de R$ 76.665,86. VITÓRIA DO XINGU - PA, 16 de Agosto de 2017. NILVA DE SOUSA OLIVEIRA-Secretária Municipal de Educação.

Vitória do Xingu-PA, 10 de novembro de 2017.
RAIMUNDO ARMÊNIO R. DOS SANTOS
Pregoeiro

PREFEITURA MUNICIPAL DE XINGUARA

AVISO DE ADIAMENTO
PREGÃO PRESENCIAL Nº 49/2017/FMS - SRP

ÓRGÃO: Secretaria Municipal de Saúde. OBJETO: - Registro de Preço para futura e eventual contratação de pessoa jurídica habilitada para AQUISIÇÃO DE 01 (UM) VEICULO TIPO ÔNIBUS, destinados para transporte de passageiros para suprir as necessidades da Secretaria Municipal de Saúde, na rede de Saúde do Município de Xinguara/PA, de acordo com as especificações do Termo de referência, tudo em conformidade com as disposições no edital e seus anexos, que o integram e complementam, para todos os efeitos jurídicos legais.

O Município de Xinguara através do seu Pregoeiro, o Senhor JUAREZ RAMOS DE BRITO JUNIOR, designado pela Portaria n.º 2.002/2016, de 24 de novembro de 2016, Comunica à quem interessar, que a data de inicio da sessão para abertura dos envelopes referente a licitação de modalidade Pregão Presencial - SRP nº 049/2017/FMS, foi transferida para o dia 20 de Novembro de 2017, às 14:30 horas, devido a alterações no prazo de entrega do veiculo, o edital poderá ser obtido no mesmo local especificado no ato convocatório.

Xinguara-PA, 10 de novembro de 2017.
JUAREZ RAMOS DE BRITO JUNIOR
Pregoeiro

ESTADO DA PARAÍBA

PREFEITURA MUNICIPAL DE ARARUNA

FUNDO MUNICIPAL DE SAÚDE

EXTRATO DE REGISTRO DE PREÇOS

OBJETO: ADESÃO A ATA DE REGISTRO DE PREÇOS Nº 00005-2017, ORIUNDA DO PREGÃO PRESENCIAL Nº 00021-2017, REALIZADO PELA PREFEITURA MUNICIPAL DE CACIMBA DE DENTRO/PB, QUE VISA AQUISIÇÃO DE MATERIAL MÉDICO HOSPITALAR, PARA ATENDER A DEMANDA DO FUNDO MUNICIPAL DE SAÚDE DE ARARUNA/PB. FUNDAMENTO LEGAL: Adesão a Registro de Preço nº AD00004/2017 - Ata de Registro de Preços nº 00005-2017, decorrente do processo licitatório modalidade Pregão Presencial nº 00021-2017, realizado pela PREFEITURA MUNICIPAL DE CACIMBA DE DENTRO. DOTAÇÃO: ORÇAMENTO DE 2017: RECURSOS PRÓPRIOS DO MUNICÍPIO/FUNDO MUNICIPAL DE SAÚDE: 03.000-FUNDO MUNICIPAL DE SAÚDE-10.301.0012.2066/10.302.0012.2067/10.301.0012.2069/10.301.0012.2080 - ELEMENTOS DE DESPESAS: 33903099 - MATERIAL DE CONSUMO; 03.001- SECRETARIA DE SAÚDE: 10.302.0012.2078 - ELEMENTOS DE DESPESAS: 33903099 - MATERIAL DE CONSUMO. VIGÊNCIA: até o final do exercício financeiro de 2017. PARTES CONTRATANTES: Fundo Municipal de Saúde de Araruna e: CT Nº 00095/2017 - 01.11.17 - LG PRODUTOS HOSPITALARES LTDA -ME - R$ 541.152,80.

EXTRATO DE CONTRATO

OBJETO: CHAMADA PÚBLICA - AGRICULTURA FAMILIAR. FUNDAMENTO LEGAL: Chamada Pública nº 00002/2017. DOTAÇÃO: RECURSOS FEDERAIS: 02.050 - SECRETARIA DE EDUCAÇÃO, CULTURA, DESPORTO E LAZER: 12.361.0015.2013 - MANUTENÇÃO DO PROGRAMA NACIONAL DE ALIMENTAÇÃO ESCOLAR - PNAE - ELEMENTO DE DESPESA: 33903000 - MATERIAL DE CONSUMO. VIGÊNCIA: até o final do exercício financeiro de 2017. PARTES CONTRATANTES: Prefeitura Municipal de Araruna e: CT Nº 00091/2017 - 06.11.17 - ADRIANO FELINTO DA SILVA - R$ 20.000,00.

AVISO DE HOMOLOGAÇÃO E ADJUDICAÇÃO
CHAMADA PÚBLICA Nº 2/2017

Nos termos do relatório final apresentado pela Comissão Permanente de Licitação e observado o parecer da Assessoria Jurídica, referente a Chamada Pública nº 00002/2017, que objetiva: CHAMADA PÚBLICA - AGRICULTURA FAMILIAR; HOMOLOGO o correspondente procedimento licitatório e ADJUDICO o seu objeto a: ADRIANO FELINTO DA SILVA - R$ 20.000,00.

Araruna - PB, 6 de novembro de 2017.
VITAL DA COSTA ARAÚJO
Prefeito

SECRETARIA DE SAÚDE
FUNDO MUNICIPAL DE SAÚDE

AVISO DE ADESÃO A REGISTRO DE PREÇOS

Nº AD00004/2017

Nos termos dos elementos constantes da respectiva Exposição de Motivos que instrui o processo e observado o parecer da Assessoria Jurídica, referente a Adesão a Registro de Preço nº AD00004/2017, que objetiva: ADESÃO A ATA DE REGISTRO DE PREÇOS Nº 00005-2017, ORIUNDA DO PREGÃO PRESENCIAL Nº 00021-2017, REALIZADO PELA PREFEITURA MUNICIPAL DE CACIMBA DE DENTRO/PB, QUE VISA AQUISIÇÃO DE MATERIAL MÉDICO HOSPITALAR, PARA ATENDER A DEMANDA DO FUNDO MUNICIPAL DE SAÚDE DE ARARUNA/PB; RATIFICO o correspondente procedimento em favor de: LG PRODUTOS HOSPITALARES LTDA -ME - R$ 541.152,80.

Araruna - PB, 1º de novembro de 2017.
AMÉRICA LOUDAL FLORENTINO TEIXEIRA DA COSTA
Secretária

PREFEITURA MUNICIPAL DE CAMPINA GRANDE

SECRETARIA DE ADMINISTRAÇÃO

AVISO DE LICITAÇÃO
TOMADA DE PREÇOS Nº 2.06.011/2017

PROCESSO ADMINISTRATIVO Nº 2.06.011/2017

A PREFEITURA MUNICIPAL DE CAMPINA GRANDE, através da COMISSÃO PERMANENTE DE LICITAÇÃO, com Sede à Rua Dr. João Moura, Nº 528, Bairro São José, no Município de Campina Grande, Estado da Paraíba, torna público, para conhecimento dos interessados que realizará às 08:00 horas do dia 27 de novembro de 2017, Licitação na Modalidade TOMADA DE PREÇOS, do Tipo MENOR PREÇO, em Regime de Empreitada por Preço Unitário, cujo OBJETO É A reforma da unidade de educação infantil célia maRIA, NO MUNICÍPIO DE CAMPINA GRANDE, ESTADO DA PARAÍBA. Informações e obtenção do EDITAL à Rua Dr. João Moura, Nº 528, Bairro São José, no Município de Campina Grande, Estado da Paraíba.

Campina Grande-PB, 9 de novembro de 2017.
HELDER GIUSEPPE CASULO DE ARAÚJO
Presidente da Comissão

SECRETARIA DE ESPORTE, JUVENTUDE E LAZER

AVISOS DE HOMOLOGAÇÃO E ADJUDICAÇÃO
CONCORRÊNCIA Nº 2.13.001/2017

PROCESSO ADMINISTRATIVO Nº 2.13.001/2017

O Secretário de Esporte, Juventude e Lazer da Prefeitura Municipal de Campina Grande, de acordo com o RELATÓRIO FINAL da COMISSÃO PERMANENTE DE LICITAÇÃO, HOMOLOGO o Procedimento da CONCORRÊNCIA Nº 2.13.001/2017, cujo OBJETO É A MODERNIZAÇÃO DO GINÁSIO O MENINÃO (RAMPA DE ACESSO E PISO), NO BAIRRO DE SANTA ROSA, NO MUNICÍPIO DE CAMPINA GRANDE, ESTADO DA PARAÍBA, e ADJUDICO seu OBJETO em favor da Empresa ALICERCE CONSTRUÇÕES E MONTAGENS EIRELI - ME, inscrita no CNPJ sob o N° 18.957.424/0001-04, com PROPOSTA no VALOR de R$ 674.916,71 (seiscentos e setenta e quatro mil, novecentos e dezesseis reais, setenta e um centavos).

CONCORRÊNCIA Nº 2.13.002/2017

PROCESSO ADMINISTRATIVO Nº 2.13.002/2017

O Secretário de Esporte, Juventude e Lazer da Prefeitura Municipal de Campina Grande, de acordo com o RELATÓRIO FINAL da COMISSÃO PERMANENTE DE LICITAÇÃO, HOMOLOGO o Procedimento da CONCORRÊNCIA Nº 2.13.002/2017, cujo OBJETO É A REFORMA E MODERNIZAÇÃO DA VILA OLÍMPICA PLÍNIO LEMOS, BAIRRO DE JOSÉ PINHEIRO, NO MUNICÍPIO DE CAMPINA GRANDE, ESTADO DA PARAÍBA, e ADJUDICO seu OBJETO em favor da Empresa J.F. SANTOS CONSTRUÇÕES E SERVIÇOS EIRELI - ME, inscrita no CNPJ sob o N° 19.881.445/0001-56, com PROPOSTA no VALOR de R$ 382.531,80 (trezentos e oitenta e dois mil, quinhentos e trinta e um reais, oitenta centavos).

Campina Grande-PB, 10 de novembro de 2017.
TELES DE ALBUQUERQUE VIANA
Secretário

PREFEITURA MUNICIPAL DE JOÃO PESSOA
SECRETARIA DE SAÚDE

AVISO DE LICITAÇÃO FRACASSADA
PREGÃO ELETRÔNICO Nº 10.098/2017

PROCESSO Nº. 05.135/2017 - PREGÃO ELETRÔNICO Nº 10.098/2017.OBJETO: SISTEMA DE REGISTRO DE PREÇOS PARA A AQUISIÇÃO DE EQUIPAMENTOS - APARELHO DE ANESTESIA PARA O CHMGTB.

A Secretaria de Saúde do Município de João Pessoa, através de sua Pregoeira Oficial, Sra. Juliana Pereira de Lima, torna público, para conhecimento dos interessados, que o certame acima referenciado deflagrou-se FRACASSADO pelo valor, tendo em vista, o valor apresentado pela empresa encontra-se acima do preço referencial. Consultas com a Pregoeira e sua equipe de apoio, no HORÁRIO ÚNICO das 08h:00 às 14h:00 pelo Fone:(83) 3214-7937 ou pelo e-mail cel.smsjp@gmail.com.

João Pessoa, 9 de novembro de 2017.
JULIANA PEREIRA DE LIMA

PREFEITURA MUNICIPAL DE MULUNGU

AVISO DE LICITAÇÃO
PREGÃO PRESENCIAL Nº 36/2017

Torna público que fará realizar através do Pregoeiro Oficial e Equipe de Apoio, sediada na Rua João Pessoa, 182 - Centro - Mulungu - PB, às 10h00min horas do dia 28 de Novembro de 2017, licitação modalidade Pregão Presencial, do tipo menor preço, para: Aquisição de equipamentos e material permanente, destinados as seguintes unidades de saúde: UBS III Euclides Pereira Alves e UBS V Antônio Aprígio dos Santos Açudinho, ambas no Município de Mulungu-PB. Recursos: previstos no orçamento vigente. Fundamento legal: Lei Federal nº 10.520/02 e Decreto Municipal nº 04/2013. Informações: no horário das 08h00min as 12h00min dos dias úteis, no endereço supracitado. Edital: www.tce.pb.gov.br.

Mulungu-PB, 10 de novembro de 2017.
GETULIO COSTA DE ARAÚJO
Pregoeiro

PREFEITURA MUNICIPAL DE PEDRAS DE FOGO
FUNDO MUNICIPAL DE SAÚDE

RESULTADO DE HABILITAÇÃO
TOMADA DE PREÇOS Nº 2/2017

O presidente da CPL comunica aos interessados, na licitação nº 1035/2017, TP nº 002/2017, objeto: contratação de empresa para construção de uma academia da saúde no bairro do planalto, neste município, do tipo menor preço global, que as seguintes empresas foram consideradas habilitadas: PRAIIMME Construções e Empreendimentos EIRELLI-EPP, Construtora Suassuna & Martins Ltda e Estructural Engenharia Ltda-ME as mesmas atenderam todas as exigência contidas no edital convocatório. A empresa: Humberto Ramalho Trigueiro Mendes-ME, foi considerada inabilitada por descumprir o item 11.6 "c" do Edital. Fica facultado o direito das empresas a apresentarem recurso quanto ao Julgamento da Habilitação no prazo legal. Caso não haja interposição de recurso fica determinado o dia 23 de novembro de 2017, às 09:00hs. (horário local), a sessão de abertura das propostas de preços. Na sala da CPL no prédio da Prefeitura Municipal, sito a rua Dr. Manoel Alves, 140.

Pedras de Fogo, 10 de novembro de 2017.
EDENILSON DE PONTES PEREIRA

PREFEITURA MUNICIPAL DE REMÍGIO

AVISO DE HOMOLOGAÇÃO
PREGÃO PRESENCIAL Nº 58/2017

Nos termos do relatório final apresentado pelo Pregoeiro Oficial e observado parecer da Assessoria Jurídica, referente ao Pregão Presencial nº 00058/2017, que objetiva: AQUISIÇÃO DE EQUIPAMENTOS MÉDICOS HOSPITALARES PARA APARELHAR A ATENÇÃO BÁSICA DO MUNICÍPIO DE REMÍGIO.; HOMOLOGO o correspondente procedimento licitatório em favor de: CIRURGICA BOA VISTA COMERCIO LTDA - ME - R$ 27.236,00; CIRURGICA CAMPINENSE LTDA - EPP - R$ 674,00; CRM COMERCIAL LTDA - R$ 46.593,57; DENTALMED COMERCIO E REP LTDA - R$ 12.100,00; EDILANE CARVALHO ARAUJO - EPP - R$ 89.999,00; MEDICAL MERCANTIL DE APARELHAGEM MEDICA LTDA - R$ 3.014,40; RDF DISTRIBUIDORA DE PRODUTOS PARA SAUDE - R$ 2.376,60; VALMIL - COMERCIO DE MEDICAMENTOS LTDA - ME - R$ 22.700,00.

Remigio-PB, 6 de novembro de 2017.
MELCHIOR NAELSON BATISTA DA SILVA
Prefeito

PREFEITURA MUNICIPAL DE SÃO BENTO

EXTRATO DE DISPENSA DE LICITAÇÃO

PROCESSO: Exposição de Motivos nº DP00009/2017. OBJETO: INSTALAÇÕES DE POÇOS ARTESIANOS EM VÁRIOS PONTOS DO MUNICIPIO INCLUINDO LIMPEZA E TESTE DE VAZÃO.

FUNDAMENTO LEGAL: Art. 24, inciso IV, da Lei Federal nº 8.666/93 e suas alterações. AUTORIZAÇÃO: Secretaria Municipal de Administração e Finanças. RATIFICAÇÃO: Prefeito, em 09/11/2017.

AVISOS DE ADIAMENTO
PREGÃO PRESENCIAL Nº 63/2017

O Pregoeiro Oficial comunica o adiamento da sessão de continuidade do Pregão Presencial nº 00063/2017, inicialmente marcada para às 14:00 do dia 13 de novembro, para o dia 16 de Novembro de 2017 às 14:00 horas, no mesmo local inicialmente divulgado: Praça Tiradentes, 52 - Centro - São Bento - PB. Informações: no horário das 07:30 Às 11:30 horas dos dias úteis, no referido endereço. Telefone: (083) 3444-2223. E-mail: licitacao@saobento.pb.gov.br.

PREGÃO PRESENCIAL Nº 64/2017

O Pregoeiro Oficial comunica o adiamento do Pregão Presencial nº 00064/2017, para o dia 16 de Novembro de 2017 às 08:30 horas, no mesmo local inicialmente divulgado: Praça Tiradentes, 52 - Centro - São Bento - PB. Informações: no horário das 07:30 Às 11:30 horas dos dias úteis, no referido endereço. Telefone: (083) 3444-2223. E-mail: licitacao@saobento.pb.gov.br.

Em 9 de novembro de 2017.
HUDSON BRÁULIO ALBINO DOS SANTOS ALVES

PREFEITURA MUNICIPAL DE SÃO JOSÉ DE PRINCESA

EXTRATO DE TERMO ADITIVO

Extrato do Primeiro Termo Aditivo ao Contrato Nº 044/2017. Nº 044/2017. Tomada de Preços Nº 003/2017. Contratante: Município de São José de Princesa - PB - CNPJ Nº 01.612.684/0001-45. Contratada: ELF Teixeira Construções e Serviços Eireli EPP-CNPJ/MF Sob o nº 17.560.794/0001-40. Objeto do Aditivo: Constitui objeto do presente Termo Aditivo a dilação de prazo em mais 90 (noventa) dias, passando o prazo da conclusão da obra para 180 (cento e oitenta) dias. Fundamento Legal: Art. 57 Inc. I da Lei nº 8.666/93 e suas alterações. Solicitante: Secretário Municipal de Infraestrutura. São José de Princesa - PB, 10 de novembro de 2017. Maria Assunção Vieira - Prefeita Constitucional.

PREFEITURA MUNICIPAL DE SAPÉ

EXTRATO DE CONTRATO

OBJETO: Execução dos serviços de pavimentação em paralelepípedos de oito ruas, neste Município. FUNDAMENTO LEGAL: Tomada de Preços nº 00005/2017. DOTAÇÃO: Recursos do Tesouro Federal CR nº 782217/2012 MC/CEF e Próprios do Município de Sapé: 08.00 - Secretaria de Meio Ambiente e Infra Estrutura. 15.451.2003.1037 - Pavimentação em Paralelepípedo, Asfalto, Drenagem e Urbanizar. 4490.51.01 - Obras e Instalações. VIGÊNCIA: 3 (três) meses. PARTES CONTRATANTES: Prefeitura Municipal de Sapé e: CT Nº 00112/2017 - 06.11.17 - ANTUNES ENGENHARIA EIRELI - ME - R$ 659.576,59

AVISO DE HOMOLOGAÇÃO E ADJUDICAÇÃO
TOMADA DE PREÇOS Nº 5/2017

Nos termos do relatório final apresentado pela Comissão Permanente de Licitação e observado o parecer da Assessoria Jurídica, referente a Tomada de Preços nº 00005/2017, que objetiva: Execução dos serviços de pavimentação em paralelepípedos de oito ruas, neste Município; HOMOLOGO o correspondente procedimento licitatório e ADJUDICO o seu objeto a: ANTUNES ENGENHARIA EIRELI - ME - R$ 659.576,59.

Sapé-PB, 1º de novembro de 2017.
FLÁVIO ROBERTO MALHEIROS FELICIANO
Prefeito

ESTADO DO PARANÁ
PREFEITURA MUNICIPAL DE ALTÔNIA

AVISOS DE LICITACAO
PREGÃO PRESENCIAL Nº 81/2017

O MUNICÍPIO de ALTONIA torna público que às 08h30min DO DIA 28/11/2017, realizara licitação na modalidade Pregão Presencial, Tipo menor preço, para Fornecimento de Retroescavadeira 4X4, Nova, zero hora de Fabricação Nacional, com recursos do PAM, do Tesouro do Estado do Paraná. Valor: 217.000,00, Informações Tel. (44) 3659-8180 - email licitações@altonia.pr.gov.br

PREGÃO PRESENCIAL Nº 82/2017

O MUNICÍPIO de ALTONIA torna público que às 09h00min DO DIA 28/11/2017, realizara licitação na modalidade Pregão Presencial, Tipo menor preço, para Fornecimento de 02 (Dois) Veículos de Fabricação Nacional Zero Quilometro 2017/2017 Ou Superior Com Motorização 1,3 Litros Ou Superior Para Município de Altônia-Pr, Com Recursos do Pam do Tesouro do Estado do Parana Valor: 93.000,00, Informações Tel. (44) 3659-8180 - e-mail licitações@altonia.pr.gov.br.

PREGÃO PRESENCIAL Nº 83/2017

O Município de Altonia, torna público que às 09h30min DO DIA 28/11/2017, realizara licitação na modalidade Pregão Presencial, Tipo menor preço, para Fornecimento de Veículos, Zero Km de Fabricação Nacional, tipo passeio, para transporte sanitário de Pacientes atendidos pelo Município de Altônia-PR. Valor: 119.900,00, Informações Tel. (44) 3659-8180 - email licitações@altonia.pr.gov.br.

PREGÃO PRESENCIAL Nº 84/2017

O Município de Altonia, torna público que às 10h00min DO DIA 28/11/2017, realizara licitação na modalidade Pregão Presencial, Tipo menor preço, para Fornecimento de 01 Pá Carregadeira sobre rodas, zero Hora, de Fabricação Nacional, para o Município de Altônia-PR Valor: 325.000,00, Informações Tel. (44) 3659-8180 - e-mail licitações@altonia.pr.gov.br.

Altônia-PR, 8 de novembro de 2017
JUNIOR CARLOS JORGE
Pregoeiro

PREFEITURA MUNICIPAL DE APUCARANA

AVISO DE LICITAÇÃO
PREGÃO Nº 120/2017 - SRP

OBJETO Registro de preços para aquisição de concreto betuminoso usinado à quente CBUQ faixa D-DER - PR, para manutenção de vias públicas deste município
TIPO: menor preço por item
Valor Máximo Estimado: R$ 1.788.000,00 (um milhão, setecentos e oitenta e oito mil reais)
Disponível: a partir do dia 14/11/17 no Site da Prefeitura: www.apucarana.pr.gov. Diário Oficial - Licitação - prefeitura).
Data de realização: 04/12/17 às 09:00 horas.
Esclarecimentos: das 08:00 às 18:00 horas, telefones: (43) 3162-4259

Apucarana, 9 de novembro de 2017.
CARLOS ALBERTO GEBRIM PRETO
Prefeito

PREFEITURA MUNICIPAL DE CAPITÃO LEÔNIDAS MARQUES

AVISO DE LICITAÇÃO
PREGÃO PRESENCIAL Nº 180/2017

O Município de Capitão Leônidas Marques, Estado do Paraná, com sede Administrativa na Av. Tancredo Neves, 502, por intermédio do PREGOEIRO designado pelo Decreto n. º 012/2017 de 06.01.2017, torna público, que realizará no dia 27 de novembro de 2017 as 09:00 horas, na Sala de Reuniões do Paço Municipal Arnaldo F. Busato, no endereço acima mencionado, licitação na Modalidade de Pregão Presencial, tipo Menor Preço Por Lote.
OBJETO: A presente licitação tem por objeto a aquisição e instalação de climatizadores para ônibus, máquinas e caminhões da frota municipal, conforme descrição constante do termo de referência 1228/2017, em atendimento a solicitação da Secretaria Municipal de Obras e Serviços Urbanos.
RECEBIMENTO DOS ENVELOPES DE PROPOSTA E DOCUMENTAÇÃO:
Até as 08:45 horas do dia 27 de novembro de 2017, no Serviço de Protocolo desta Prefeitura Municipal.
VALOR: O valor estimado da aquisição importa em um total de até R$ 11.500,00 (onze mil e quinhentos reais).
DISPOSIÇÃO DO EDITAL: Cópias do edital e anexos serão fornecidos aos interessados, a partir da publicação deste termo, em horário de expediente, no Setor de Licitações da Prefeitura Municipal, sita à Av. Tancredo Neves, 502, Centro, onde poderão ser obtidos esclarecimentos referentes ao presente certame, também por e-mail e disponibilizado no portal da transparência do município.

Capitão Leônidas Marques-PA, 9 de novembro de 2017.
CLAUDIOMIRO QUADRI
Prefeito

DIRCEU SILVIO TORMEM
Pregoeiro

PREFEITURA MUNICIPAL DE CASCAVEL

AVISOS DE LICITAÇÃO
PREGÃO ELETRÔNICO Nº 414/2017

Tipo: Menor Preço. Objeto: Aquisição de material hospitalar em atendimento às Unidades e Serviços de Saúde. Valor máximo: R$ 139.783,60. Abertura: 28/11/2017 às 09h00min. Acesso ao edital site: cascavel.atende.net. Informações: (45) 3321-2300.

Em 9 de novembro de 2017
TOMADA DE PREÇOS Nº 15/2017

Execução de entrada de serviço e perfuração de poço artesiano na Escola do Campo Zumbi dos Palmares. Abertura: dia 04/12/2017 às 9 horas. Valores máximos: lote 01 - R$ 56.983,11 e lote 02 - R$ 55.439,57. O texto do edital e informações poderão ser obtidas no Paço Municipal de Cascavel. Tel.: 0xx45 3321 2228. Site: cascavel.atende.net. Cascavel/PR.

Em 10 de novembro de 2017
EDSON ZOREK
Diretor do Departamento de Compras

AVISO DE PRORROGAÇÃO DE PRAZO
PREGÃO ELETRÔNICO Nº 410/2017

Tipo: Menor Preço. Objeto: Contratação de empresa especializada para realizar serviços de manutenção e conservação do canteiro central da Avenida Brasil. Em virtude de alteração no edital, fica prorrogada a data de abertura para 28/11/2017 às 09h00min. Comunicados e informações no site: cascavel.atende.net.

Em 10 de novembro de 2017
EDSON ZOREK
Diretor do Departamento de Compras

PREFEITURA MUNICIPAL DE CASTRO

EXTRATO DO CONTRATO Nº 136/2017

Pregão Presencial 125/2017
Data do Contrato: 06 de Novembro de 2017
Contratante: Município de Castro - Estado do Paraná, Com Endereço Na Praça Pedro Kaled, Nº 22, Inscrito No Cnpj/Mf Nº 77.001.311/0001-08, Neste Ato Representado Pelo Seu Prefeito Municipal Sr. Moacyr Elias Fadel Junior, portador do CIC/RG /RG nº 3.044.220-2/PR e CPF/MF nº 792.370.299-34, CONTRATADO: INDREL IND. DE REFRIGERAÇÃO LONDRINENSE LTDA, pessoa Jurídica de Direito Privado, inscrita no CNPJ/MF nº 78.589.504/0001-86, com Endereço Comercial à Avenida Tiradentes, 4455,Setor Industrial, CEP: 86.072-000, Londrina - Pr, neste ato representada pelo seu Sócio proprietário, Senhor José Augusto Rapcham, Engenheiro Mecânico, portador do CI/RG nº 3.042.555-3SESP/PR e CPF/MF nº 364.319.749-72, residente e domiciliado á Rua João Huss nº 465 Apto 202, Gleba Fazenda Palhano, CEP: 86.030-490, Londrina - Pr.
OBJETO: AQUISIÇÃO E INSTALAÇÃO DE REFRIGERADORES PARA ARMAZENAMENTO DE VACINAS - RECURSOS: BLOCO DE INVESTIMENTO NA REDE DE SERVIÇOS DE SAÚDE PORTARIA Nº 204-GM/2007 - SECRETARIA MUNICIPAL DE SAÚDE.
VALOR: Pela aquisição e instalação dos equipamentos o CONTRATANTE pagará à CONTRATADA o valor de R$ 86.000,00(oitenta e seis mil reais), condições esta da vencedora.
EXECUÇÃO: Os equipamentos deverão ser entregues e instalados em até 30 (trinta) dias corridos a partir do recebimento da Nota de Empenho via e-mail.
VIGÊNCIA: A vigência do CONTRATO será de 120 (cento e vinte) dias, a contar da data da assinatura do mesmo.

EDITAL DE CHAMAMENTO PÚBLICO Nº 9/2017

Objeto: Credenciamento de Fornecedores de Genêros Alimentícios da Agricultura Familiar e/Ou Empreendedor Familiar Rural Para Atender O Programa Pnae (Programa Nacional de Alimentação Escolar) Destinados à Alimentação Escolar Nas Escolas Municipais de Ensino Fundamental, Centros Municipais de Educação Infantil, Escolas Municipais de Ensino Integral, Pré - Escola e EJA.
EMISSÃO: 10 DE NOVEMBRO DE 2017.
VALOR MÁXIMO: R$ 1.742.910,50 (Hum Milhão, Setecentos e Quarenta e Dois Mil, Novecentos e Dez Reais e Cinquenta Centavos).

INFORMAÇÕES COMPLEMENTARES: O Edital e demais informações encontram-se à disposição dos interessados no Setor de Licitação e Cadastro, sito à Praça Pedro Kaled, nº 22 Centro, Fone: (42) 2122 5046 e e-mail: licitacao.castro@gmail.com

Castro, 10 de novembro de 2017.
LINCOLN CESAR SCHMITKE
Presidente da Comissão Municipal de Licitações

AVISOS DE ADJUDICAÇÃO E HOMOLOGAÇÃO
PREGÃO PRESENCIAL Nº 94/2017

OBJETO: Aquisição de Materiais Elétricos Para Manutenção da Rede de Iluminação Pública e Obras e Serviços Públicos das Diversas Secretarias Municipais - Recursos: Livres.

Torna-se pública a homologação do procedimento licitatório em epígrafe e a adjudicação do objeto para o proponente:

PROPONENTE	CNPJ Nº	VALOR
COMERCIAL ONIX LTDA-EPP	17.659.287/0001-69	765.841,00
ROSSA MATERIAL ELETRICO LTDA - ME	04.109.543/0001-00	136.520,00
ELETRICA LUZ COM. DE MATERIAIS ELETRICOS LTDA	00.226.324/0001-42	81.174,70
MARIO SERGIO CASLINI CONSTRUTORA - ME	19.099.184/0001-17	622.356,40
J. C. DOS SANTOS ILUMINAÇÃO - EPP	26.575.903/0001-94	77.468,00
D MARTINS COM E INSTALAÇÃO URBANA LTDA-ME	73.234.742/0001-55	228.382,40
EUGENIO LAUBER - ME	03.092.628/0001-52	255.696,00
SOLAR MATERIAIS ELETRICOS LTDA	78.794.427/0001-04	38.215,00
	VALOR TOTAL	2.205.653,50

Castro, 7 de novembro de 2017.

PREGÃO PRESENCIAL Nº 114/2017

OBJETO: Aquisição de Equipamentos e Móveis Para As Unidades Escolares - Recursos: Demais Impostos Vinc. Educação - Secretaria Municipal de Educação.

Torna-se pública a homologação do procedimento licitatório em epígrafe e a adjudicação do objeto para o proponente:

PROPONENTE	CNPJ Nº	TOTAL
MOVEIS ANDRIEI LTDA	14.282.205/0001-11	249.441,20
UNILOG COMERCIAL LTDA - ME ITENS:	03.408.450/0001-03	1.134.550,00
W.A.M. LICITAÇÕES LTDA - ME	20.973.477/0001-60	47.909,00
MARCELO JACOB	11.774.132/0001-97	54.576,50
LUDICA COM DE BRINQUEDOS EIRELI-ME	12.153.969/0001-81	70.498,50
ALIRIO FERREIRA BARBOSA - ME	77.578.524/0001-99	43.054,00
SONHOS COLCHOES IND E COMERCIO LTDA	00.967.676/0001-59	33.975,00
FABIANO LERIN MILKIEVICZ EPP	28.036.951/0001-30	223.850,00
VA OTTONI EQUIPAMENTOS - ME ITENS:	18.770.897/0001-08	94.350,00
PAULINEIA LOTTERMANN REIS ITENS: 32,60,62,63.	10.936.352/0001-07	149.895,00
PARALELAS COM DE MAT E EQUIPAMENTOS LTDA	07.555.459/0001-09	233.070,00
TOPCLIMA SISTEMAS DE REFRIGERAÇÃO EIRELI	27.821.705/0001-26	141.866,00
FERNANDO PEREIRA & CIA LTDA	17.227.691/0001-63	8.480,00
DELTA PRODUTOS E SERVIÇOS LTDA	11.676.271/0001-88	377.000,00
CAPERPASS IND E COM DE ART PLASTICOS LTDA-ME	05.211.777/0001-19	24.700,00
	VALOR TOTAL	2.884.215,20

PREGÃO PRESENCIAL Nº 125/2017

OBJETO: Aquisição e Instalação de Refrigeradores Para Armazenamento de Vacinas - Recursos: Bloco de Investimento Na Rede de Serviços de Saúde Portaria Nº 204-GM/2007 - SECRETARIA MUNICIPAL DE SAÚDE.

Torna-se pública a homologação do procedimento licitatório em epígrafe e a adjudicação do objeto para o proponente:

PROPONENTE	CNPJ Nº	VALOR TOTAL
INDREL IND. DE REFRIGERAÇÃO LONDRINENSE LTDA ITEM: 001.	78.589.504/0001-86	86.000,00

Castro, 6 de novembro de 2017.

PREGÃO PRESENCIAL Nº 133/2017

Objeto: Manutenção das Estruturas de Abastecimento de áGua (Com Fornecimento de Peças e Equipamentos) Em Comunidades do Interior do Municipio - Recursos: Livres - Secretaria Municipal de Obras, Serviços Públicos e Meio Ambiente.

Torna-se pública a homologação do procedimento licitatório em epígrafe e a adjudicação do objeto para o proponente:

PROPONENTE	CNPJ Nº	TOTAL
EUGENIO LAUBER - ME LOTE: 001.	03.092.628/0001-52	405.000,00
	VALOR TOTAL	405.000,00

PREGÃO PRESENCIAL Nº 134/2017

Objeto: Serviços de Caiação de Meio-Fios, Podas de áRvores e Arbustos, Capina e Limpeza Manual de Terrenos - Recursos: Livres - Secretaria Municipal de Obras, Serviços Públicos e Meio Ambiente.

Torna-se pública a homologação do procedimento licitatório em epígrafe e a adjudicação do objeto para o proponente:

PROPONENTE	CNPJ Nº	VALOR TOTAL
REINALDO ALVES DE SOUZA TIBAGI - ME ITENS: 001,002,003,004.	13.137.437/0001-13	R$ 947.000,00

Castro, 7 de novembro de 2017.
MOACYR ELIAS FADEL JUNIOR
Prefeito

AVISOS DE LICITAÇÃO
COMCORRÊNCIA PÚBLICA Nº 4/2017

Objeto: Contratação de Empresa Especializada Para Prestação de Serviços de Provimentos de Módulo de Gestão Pública e Gestão Em Saúde, Para A Administração do Município de Castro/PR.
EMISSÃO: 10/11/2017.
ABERTURA: 15/12/2017.
HORÁRIO: 14:00 HORAS.
VALOR MÁXIMO: R$ 1.320.596,00 (um milhão, trezentos e vinte mil e quinhentos e noventa e seis reais).

INFORMAÇÕES COMPLEMENTARES: O Edital e demais informações encontram-se à disposição dos interessados na Superintendência de Suprimentos e Licitações, sito à Praça Pedro Kaled, nº 22, Centro, no tel: (42) 2122 5046, no site https://castro.atende.net/#!/ e no e-mail: licitacao.castro@gmail.com .

CONCORRÊNCIA PÚBLICA Nº 5/2017

Objeto: Concessão Onerosa Para Uso e Exploração do Espaços Públicos Localizados No Interior do Terminal Rodoviário Intermunicipal do Município de Castro, Situado Na Av. Presidente Kennedy Com Fundos A Dr. Jorge Xavier da Silva, Centro.
EMISSÃO: 10/11/2017.
ABERTURA: 19/12/2017.
HORÁRIO: 14:00 HORAS.

INFORMAÇÕES COMPLEMENTARES: O Edital e demais informações encontram-se à disposição dos interessados na Superintendência de Suprimentos e Licitações, sito à Praça Pedro Kaled, nº 22, Centro, no tel: (42) 2122 5046, no site https://castro.atende.net/#!/ e no e-mail: licitacao.castro@gmail.com .

LINCOLN CÉSAR SCHMITKE
Presidente da Comissão Municipal de Licitação

PREGÃO PRESENCIAL Nº 154/2017

Objeto: Refeições e Marmitex Nos Distritos de Socavão e Abapan, Para Diversas Secretarias Municipais - Recursos: Ordinários (Livres).
EMISSÃO: 10/11/2017.
ABERTURA: 04/12/2017.
HORÁRIO: 14:00 HORAS.
VALOR MÁXIMO: R$ 127.400,00 (cento e vinte sete mil e quatrocentos reais).
PRAZO DE RECURSO AO EDITAL: 02 (dois) dias úteis antes da data fixada para a abertura dos envelopes de habilitação.

INFORMAÇÕES COMPLEMENTARES: O Edital e demais informações encontram-se à disposição dos interessados na Superintendência de Suprimentos, sito à Praça Pedro Kaled, 22 - Centro, Fone: (42) 2122-5046 - Site http://castro.pr.gov.br:8080/atendenet/ - E-mail: licitacao.castro@gmail.com.

LUIZ CARLOS DE OLIVEIRA
Pregoeiro

PREFEITURA MUNICIPAL DE FAZENDA RIO GRANDE

AVISO DE LICITAÇÃO
PREGÃO PRESENCIAL Nº 43/2017
Nova Data

Processo Administrativo nº 096/2017 / Protocolo nº 16.406/2017
Tipo: Menor Preço Por Item. OBJETO: Aquisição de Equipamentos, Material Permanente e Veículo para as Unidades Básicas de Saúde, conforme Emenda Parlamentar n° 09240.360000/1150-01, em atendimento à solicitação da Secretaria Municipal de Saúde. LEGISLAÇÃO: Lei Federal nº 8.666/1993 e nº 10.520/2002, Lei Complementar n° 123/2006 Lei Municipal nº 260/2005 e Decreto Municipal nº 1254/2006. Data/Horário da Abertura: 28 de Novembro de 2017, às 09h00min. Local: Prefeitura Municipal de Fazenda Rio Grande, situada à Rua Jacarandá, 300 - Nações - Sala de Licitações da Prefeitura. O edital completo estará à disposição dos interessados de 13 a 28 de Novembro de 2017, no endereço eletrônico http://www.fazendariogrande.pr.gov.br e na Secretaria Municipal de Administração - Setor de Licitações.

Fazenda Rio Grande-PR, 10 de novembro de 2017.
CARLOS HENRIQUE REIS DOS SANTOS
Presidente da CPL

PREFEITURA MUNICIPAL DE GODOY MOREIRA

AVISO DE CHAMAMENTO PÚBLICO Nº 3/2017

Processo Licitatório Nº 157/2017. Inexigibilidade Nº 30/2017.

O Município de Godoy Moreira, Estado do Paraná, leva ao conhecimento dos interessados que em conformidade com a Lei Federal nº 8.666/93 e Lei Estadual nº 15.608/07 e Decreto Estadual n° 4.507/09 e suas alterações posteriores, encontra-se aberto o edital de credenciamento de pessoa jurídica da área da saúde para Contratação de Empresa Especializada em Serviços Hospitalares para atendimento aos Munícipes/Beneficiários do Município de Godoy Moreira. Os valores a serem pagos pelos serviços são os constantes da Tabela de Serviços e Preços do Anexo VI do Edital. O Credenciamento poderá ser feito preferencialmente até ás 09h00min do dia 30 de novembro de 2017. O edital completo e seus anexos encontram-se à disposição, no site www.godoymoreira.pr.gov.br (Portal da Transparência/Administração/Licitações) ou através de solicitação pelo e-mail licitação@godoymoreira.pr.gov.br ou ainda na Rua Campo Mourão nº 184, Centro em Godoy Moreira, Paraná, de Segunda a Sexta-feira, em horário a escolher, das 08h00min às 11h30min e das 13h00min às 17h00min. Informações poderão ser obtidas pelo fone/fax (43) 3463-1122.

Godoy Moreira-PR, 10 de novembro de 2017
JOSE GONÇALVES
Prefeito

PREFEITURA MUNICIPAL DE GUARAPUAVA

EXTRATO DE CONTRATO

Tomada de Preços Nº 7/2017. Contratação de empresa especializada na prestação de serviços de obra de engenharia com fornecimento de material para construção de um chafariz com 07 conjuntos de gêiseres com fonte luminosa colorida e troca automática de cores, com 5,00m de altura, material e mão de obra hidráulica, material e mão de obra elétrica, quadro de comando e automação para chafariz, sistema de captação de água do poço artesiano existente até a fonte - 195,00m, tubos e conexões 1", sistema de descarte da água até o lago - 36,00m, tubos e conexões 2", cabo de cobre isolado 10,00 mm2 - 0,6/1kv, aterramento das instalações elétricas, projeto estrutural completo, conforme memorial descritivo, planilha orçamentária, cronograma e demais especificações contidas em edital. Secretaria Municipal de Meio Ambiente
CONTRATANTE: Município de Guarapuava.
CONTRATO Nº: 247/2017.
CONTRATADA: MONDEO CONSTRUTORA LTDA ME
VALOR TOTAL: R$ 158.792,98 (Cento e cinquenta e oito mil setecentos e noventa e dois reais e noventa e oito centavos).
VIGÊNCIA: 10 (dez) meses.

EXTRATO DE INEXIGIBILIDADE DE LICITAÇÃO Nº 55/2017

CONTRATANTE: Município de Guarapuava
ATA nº 222/2017
CONTRATADA: Imprensa Nacional
VALOR: R$ 230.000,00 (Duzentos e trinta mil reais)
PRAZO: 12(doze) meses.
DATA DO CONTRATO: 05/10/2017
FUNDAMENTO LEGAL: Decreto n.º 5885/2017 de 06 de fevereiro de 2017 com base no Artigo 25, I, da Lei 8.666/93.

EXTRATO DE TERMO ADITIVO

2º Termo Aditivo do Contrato 72/2017. Tomada de Preços 2/2017. Contratação de Empresa Especializada Para Implantação de Acessibilidade No Terminal Rodoviário Municipal
CONTRATANTE: Município de Guarapuava.
CONTRATADA: Emanoel Davino Martins - ME.
OBJETO ADITIVO: Fica prorrogado o prazo de execução do contrato em epigrafe, decorrente da Tomada de Preço nº 2/2017, que tem por objeto a Contratação de Empresa Especializada Para Implantação de Acessibilidade No Terminal Rodoviário Municipal, por mais 60 (sessenta) dias a contar da data de 23/10/2017 a 22/12/2017, com fulcro no artigo 57, § 1º, incisos I e III da Lei Federal n.° 8666/93. Prorroga-se o prazo de vigência do contrato em epígrafe, por mais 120 (cento e vinte) dias, a contar da data de 16/11/2017 a 16/03/2018.

AVISO DE LICITAÇÃO
PREGÃO ELETRÔNICO N.º 228/2017
Repetição

Exclusivo Para Micro e Pequenas Empresas.
O Município de Guarapuava, através do Departamento de Licitações e Contratos, devidamente autorizado, torna público que fará realizar a Licitação abaixo:
PROCESSO Nº: 377/2017
OBJETO: Aquisição de Cadeiras Plásticas No âMbito dos Convênios Firmados Com A Caixa Econômica Federal Conforme Contratos Números 0301.753-79, 0377.985-72, 0410.445-41, 0410.447-60 E 0410.449-88. Secretaria Municipal de Assistência e Desenvolvimento Social.
TIPO DE LICITAÇÃO: Menor Preço - Por Item
SUPORTE LEGAL: Lei Federal n.º 10.520/02, Lei Federal n.º 8.666/93 e suas alterações posteriores, Decreto Municipal n.º 1.168/2006 e Lei Complementar n.º 123/2006.
RECEBIMENTO DAS PROPOSTAS: Ocorrerá até às 13h45 do dia 28/11/2017.
INÍCIO DA SESSÃO DE DISPUTA POR LANCES: Às 14h00min do dia 28/11/2017.
PREGOEIRA: JÉSSICA DAL PIVA DE OLIVEIRA
INFORMAÇÕES: Departamento de Licitações e Contratos, sito à Rua Brigadeiro Rocha, 2.777 - 2.° andar - CEP: 85.010-990. Telefone (42)3621-3000 - ramal 3110, de segunda a sexta-feira, das 13h às 17h00m.
EDITAL: O Edital e seus anexos poderão ser obtidos pelo site: <www.guarapuava.pr.gov.br> no link 'editais de licitações'.
Para todas as referências de tempo será observado o horário de Brasília (DF).

Guarapuava, 10 de novembro de 2017.

PREGÃO ELETRÔNICO Nº 242/2017

Com Benefícios Para Micro e Pequenas Empresas.
O Município de Guarapuava, através do Departamento de Licitações e Contratos, devidamente autorizado, torna público que fará realizar a Licitação abaixo:
PROCESSO Nº: 403/2017
OBJETO: Aquisição de Condicionador de Ar, Scanner e Impressora Multifuncional Para O Procon (Mj Senacon 014/2013 - SICONV 791536/2013).
TIPO DE LICITAÇÃO: Menor Preço - Por Item
SUPORTE LEGAL: Lei Federal nº 10.520/02, Lei Federal n.º 8.666/93 e suas alterações posteriores, Decreto Municipal n.º 1.168/2006 e Lei Complementar nº 123/2006.
RECEBIMENTO DAS PROPOSTAS: Ocorrerá até às 08h45 do dia 27/11/2017.
INÍCIO DA SESSÃO DE DISPUTA POR LANCES: Às 09h00min do dia 27/11/2017.
PREGOEIRA: MATHEUS AUGUSTO FRIGHETTO
INFORMAÇÕES: Departamento de Licitações e Contratos, sito à Rua Brigadeiro Rocha, 2.777 - 2.° andar - CEP: 85.010-990. Telefone (42)3621-3000 - ramal 3110, de segunda a sexta-feira, das 13h às 17h00m.
EDITAL: O Edital e seus anexos poderão ser obtidos pelo site: <www.guarapuava.pr.gov.br> no link 'editais de licitações'.
Para todas as referências de tempo será observado o horário de Brasília (DF).

Guarapuava, 7 de novembro de 2017.
ABIMAEL DE LIMA VALENTIM
Gerente de Licitações e Contratos

PREFEITURA MUNICIPAL DE IBAITI

AVISO DE LICITAÇÃO
CONCORRÊNCIA PÚBLICA Nº 3/2017

Processo Administrativo nº 425/2017
OBJETO: Outorga de Concessão da Prestação de Serviços de Transporte Público Coletivo Urbano No Município de Ibaiti, Nos Termos da Lei Municipal Nº 395/2015 e PROJETO BÁSICO, com entrega em até 5 Dias, e previsão contratual de até 12 Meses, conforme especificações e denominações constante no Termo de Referência do presente Edital. CRITÉRIO DE JULGAMENTO: Menor Preço Por item Valor MÁximo da Proposta: R$ 53.348,28 (Cinqüenta e Três Mil, Trezentos e Quarenta e Oito Reais e Vinte e Oito Centavos). Protocolo dos envelopes Proposta e Habilitação: até as 09:00 (nove horas) do dia 14/12/2017 (quatorze dias de dezembro de 2017). Credenciamento: até as 09:00 (nove horas) do dia 14/12/2017 (quatorze dias de dezembro de 2017). Abertura da Licitação: as 09:00 (nove horas) do dia 14/12/2017 (quatorze dias de dezembro de 2017). Local da realização da licitação: Sala de Reuniões do Paço Municipal, Praça dos Três Poderes nº 23, CEP 84.900-000, Ibaiti, Estado do Paraná. Retirada do Edital: Disponível na íntegra no site do Município de Ibaiti no endereço eletrônico www.ibaiti.pr.gov.br, ou solicitado via e-mail no endereço eletrônico licitacao@ibaiti.pr.gov.br, ou junto ao Departamento de Compras e Licitações da Prefeitura Municipal de Ibaiti/Pr.

Ibaiti, 10 de novembro de 2017.
ANTONELY DE CASSIO ALVES DE CARVALHO
Prefeito

PREFEITURA MUNICIPAL DE IPORÃ

AVISO DE LICITAÇÃO
PREGÃO PRESENCIAL Nº 74/2017-PMI

Torna Público, que se acha aberta no setor de licitações o Pregão Presencial: 74/2017-PMI.
PROCESSO Nº 123/2017-PMI
OBJETO: Aquisição de materiais e equipamentos para atender a convênios e repasses Estadual e Federal.
ENTREGA DOS ENVELOPES, CREDENCIAMENTO E INICIO DA SEÇÃO DE LANCES: "Proposta e Documentação", às 08HR30MIN horas do dia 24 de novembro de 2017, no setor de licitações, situado na Rua Pedro Álvares Cabral, 2.677 - Alto Ipiranga - Iporã - PR.
AQUISIÇÃO DO EDITAL: A pasta contendo o edital completo poderá ser obtida no site oficial do município www.ipora.pr.gov.br, ou no endereço acima.
DEMAIS INFORMAÇÕES: Poderão ser obtidas no setor de licitações ou pelo fone/fax: (44) 3652-8100.

Iporã-PR, 10 de novembro de 2017.
JOSIELE DE SOUZA FERNANDES
Pregoeira

PREFEITURA MUNICIPAL DE IRATI

EXTRATO DE REGISTRO DE PREÇOS

Ata de registro nº 225/2017. Pregão eletrônico nº 121/2017-PMI. Contratado: Fancar Veículos Ltda. CNPJ: 05.677.629/0004-37. Objeto: Aquisição de veículos automotores em atendimento ao Convênio nº 837446/2016/Ministério do Desenvolvimento Social. Valor contratual: R$ 48.500,00(quarenta e oito mil e quinhentos reais). Prazo de execução: 12 (doze) meses. Fundamento Legal: Lei 8666/93. Data e assinaturas.

PREFEITURA MUNICIPAL DE ITAGUAJÉ

AVISO DE LICITAÇÃO
CONCORRÊNCIA PÚBLICA Nº 1/2017

Processo Licitatório Nº 135/2017
O Município de Itaguajé /PR torna público que fara realizar, as 14:00 horas do dia 15 de Dezembro de 2017 na Av. Governador Lupion nº 605, em Itaguajé Paraná Brasil a Concorrência Pública Nº 1/2017 para execução sob regime de Menor Preço Global, a preços fixos e sem reajustes da seguinte objeto: Contratação de Empresa Especializada Em Engenharia de Obras Para Dar Continuidade Na Execução do Remasnecente da Obra de Construção de Uma Unidade Escolar Projeto Espaço Educativo Urbano Doze Salas-2014, Padrão Fnde/Mec Em Regime de Empreitada Global Com Fornecimento de Material e de Mão de Obra. Prazo de Execução: 300 dias. Plano de Ações articuladas PAR do FNDE/MEC processo n.º 23400010386201464. Informações adicionais, dúvidas e pedidos de esclarecimento deverão ser dirigido a Comissão de Licitação no endereço acima mencionado ou pelo fone (44) 3332 1222, e-mail: licitacaopmitaguaje@hotmail.com.

Itaguajé, 6 de novembro de 2017.
CRISÓGONO NOLETO E SILVA JÚNIOR
Prefeito

PREFEITURA MUNICIPAL DE JAGUARIAIVA

AVISO DE ALTERAÇÃO
CONCORRÊNCIA PÚBLICA Nº 10/2017

A Prefeitura Municipal de Jaguariaíva, por intermédio de seu Presidente da Comissão de Licitação, torna pública a todos os interessados da Concorrência Pública em referência que houve alteração no edital de licitação que tem como objeto: Alienação de Imóveis Urbanos oriundos do projeto do loteamento Distrito Comercial Governador Moysés Lupion, de posse do Município, a saber: Fica alterado o referido Edital. Em consideração das alterações, a data de abertura ficam aprazadas para o dia 13 de dezembro de 2017 às 09:00 horas. O edital alterado encontra-se disposto na Prefeitura Municipal de Jaguariaíva ou pelo e-mail Comprasjag@gmail.com. Maiores informações poderão ser adquiridas pelo telefone 43-3535 9400 - Ramal 9452.

Jaguariaíva, 7 de novembro de 2017.
GIAN BRUNO DA CONCEIÇÃO DOS SANTOS

PREFEITURA MUNICIPAL DE LAPA

EXTRATO DE CONTRATO

Contrato de Empreitada Nº 152/2017. Origem: Edital de Tomada de Preços N° 5/2017
Contratante: Município da Lapa/Pr, Cnpj Nº 76.020.452/0001-05, Representado Por Seu Secretário Municipal de Desenvolvimento Econômico, Turismo, Cultura e Esporte (delegado pelo Decreto Municipal nº 22460, de 02.01.2017), Sr. Joacir Gonsalves.
Contratada: J. Pelizzaro Construção Civil Ltda - Epp, Cnpj Sob Nº 03.312.492/0001-49, Representada por Sócio, Sr. Jairo Antonio Pelizzaro.
Objeto: Cobertura da Quadra Poliesportiva na Escola Abigail Cortes, sito a Rua Joaquim Linhares de Lacerda, 638, Centro, neste Município, Contrato de Repasse n.º 818.754/2015 operação 1.025.401-54/2015/me
Valor Global: R$ 252.340,00 (duzentos e cinquenta e dois mil e trezentos e quarenta reais).
Prazo de Vigência: 12 (doze) meses.
Prazo de Execução: 06 (seis) meses.
Código Reduzido: 260
Órgão: 9 - Secretaria de Desenvolvimento Local
Unidade: 4 - Departamento de Esporte e Lazer
Ação: 1058- Implant. Modern. Infraest. (Cobertura) Escolas Abigail Cortes e Padre Feijó
Vinculo: 0 - Recursos Livres
Subelemento: 3449051019900000000
Código Reduzido: 261
Órgão: 9 - Secretaria de Desenvolvimento Local
Unidade: 4 - Departamento de Esporte e Lazer
Ação: 1058- Implant. Modern. Infraest. (Cobertura) Escolas Abigail Cortes e Padre Feijó
Vinculo: 931 - Implant. Modern. Infraestr. Escolas
Subelemento: 3449051019900000000 Outras Edificações
Data: 10/11/2017.

PREFEITURA MUNICIPAL DE LONDRINA

AVISO DE LICITAÇÃO
PREGÃO PRESENCIAL Nº PG/SMGP-0162/2017

Comunicamos aos interessados que estão disponibilizadas as licitações a seguir: Pregão Presencial Nº PG/SMGP-0162/2017, objeto: Aquisição de Chassis de CR de Raio-X. O Edital poderá ser obtido através do site www.londrina.pr.gov.br. Quaisquer informações necessárias pelo telefone (43) 3372-4953 ou ainda pelo e-mail: licita@londrina.pr.gov.br.

Londrina, 10 novembro de 2017.
FÁBIO CAVAZOTTI E SILVA
Secretário Municipal de Gestão Pública

PREFEITURA MUNICIPAL DE MANOEL RIBAS

AVISO DE LICITAÇÃO
CONCORRÊNCIA Nº 1/2017

O Município de Manoel Ribas comunica a realização da Concorrência n° 01/2017 - Empreitada por Preço Global, tipo menor preço, a preços fixos e sem reajuste. Objeto: Pavimentação em CBUQ de 18.169,74m2, na Rua Sede, prazo de execução de 240 dias. Realização no dia 14/12/17, às 09h, na sede da Prefeitura, Rua Sete de Setembro, 366. A Pasta Técnica com o inteiro teor do Edital e seus modelos poderá ser examinada no endereço acima, ou solicitada pelo e-mail: licitacaopmmr@gmail.com, e no site: www.manoelribas.pr.gov.br (Portal de Transparência - Licitações - Administração). Informações: Comissão de Licitação, no endereço e e-mail acima mencionados, fone: (43) 3435-1223.

Manoel Ribas-PR, 10 de novembro de 2017.
ELIZABETH STIPP CAMILO
Prefeita

PREFEITURA MUNICIPAL DE MARECHAL CÂNDIDO RONDON

AVISO DE LICITAÇÃO
TOMADA DE PREÇOS Nº 11/2017

O Prefeito do Município de Marechal Cândido Rondon, Estado do Paraná, cientifica aos interessados que realizará no dia 1º de dezembro de 2017, às 09:00 h, abertura de envelopes de habilitação da Tomada de Preços nº 011/2017 - PMMCR, para a perfuração de poço tubular profundo para o sistema de abastecimento de água rural da Linha Herrmann e Vila Curvado, com recursos através de Convênio nº 108/2016 - FUNASA - Lote 01 - Vila Curvado e Lote 02 - Linha Herrmann, com o valor máximo global de R$ 68.540,00, nos termos da Lei de Licitações e Contratos nº 8.666/93 e suas alterações subseqüentes.
Edital e demais informações poderão ser obtidos, a partir do dia 10-11-2017, junto ao setor de compras da Prefeitura Municipal, sito à Rua Espírito Santo, 777 - centro, fone: 45-3284-8821 e 3284-8867. O edital será fornecido gratuitamente através do site do município, link licitações, baixar edital.
Prefeitura do Município de Marechal Cândido Rondon, Estado do Paraná, em 07 de novembro de 2017.

MARCIO ANDREI RAUBER

PREFEITURA MUNICIPAL DE NOVA AMÉRICA DA COLINA

AVISOS DE LICITAÇÃO
CONCORRÊNCIA Nº 3/2017

Implantação do sistema de esgotamento sanitário do Município de Nova América da Colina. Envelopes deverão ser entregues até às 9h do dia 18/12/2017, no Setor de Licitações da Prefeitura. Abertura: às 9h20 do dia 18/12/2017 na Sala de Reuniões da Prefeitura. Edital na Prefeitura, na Av. Paraná, 276 - Centro, ou site: www.novaamericadacolina.pr.gov.br.

ERNESTO ALEXANDRE BASSO
Prefeito

PREGÃO PRESENCIAL Nº 80/2017

Tipo menor preço.

Aquisição de Combustível (Etanol, Gasolina Comum, Óleo Diesel e S10) para atendimento das Secretarias municipais de Nova América da Colina. Abertura: às 9h do dia 27/11/2017, na Sala de Reuniões do Departamento de Compras e Licitações, na Av. Paraná, nº 276, Centro. Edital e informações quanto a quantidades, prazos, valores estimados e demais condições no endereço acima ou site www.novaamericadacolina.pr.gov.br/licitacoes. Informações com o Pregoeiro.

LEANDRO PEREZ DE OLIVEIRA
Pregoeiro

PREFEITURA MUNICIPAL NOVA ESPERANÇA

AVISO DE LICITAÇÃO
TOMADA DE PREÇOS Nº 11/2017
Republicação

O Município de Nova Esperança, Estado do Paraná, torna público para conhecimento dos interessados, que fará realizar Licitação na modalidade Tomada de Preço nº. 011/2017-PMNE, do tipo Menor Preço por item, conforme especificado no Edital.

Do Objeto da Licitação: AQUISIÇÃO DE UM VEÍCULO TIPO MICRO-ÔNIBUS NOVO, PARA SER UTILIZADO NO TRANSPORTE SANITÁRIO DE PACIENTES EM TRATAMENTO AMBULATORIAL ESPECIALIZADO NA CIDADE DE MARINGÁ, através dos recursos do Programa Estadual para Transporte Sanitário APSUS, conforme Resoluções SESA nº434/2014, nº169/2016, nº302/2017 e nº463/2017, a pedido da Secretaria Municipal de Saúde.

Do recebimento e abertura dos envelopes: Os envelopes serão recebidos até as 08h45min, do dia 04 de dezembro de 2017, sendo que sessão pública para abertura e julgamento será no mesmo dia, às 09 horas, na sala de reuniões da Prefeitura Municipal. Mais informações e cópias do Edital poderão ser obtidas na Unidade de Compras e Licitações, no horário de expediente, de segunda a sexta feira, das 08h às 11h30min, e das 13h30min às 17h, na Avenida Rocha Pombo, 1453, telefone (44-3252 4545), fax 44-3252 4545 - "email" licitacao@novaesperanca.pr.gov.br.

MOACIR OLIVATTI
Prefeito

PREFEITURA MUNICIPAL DE NOVA LONDRINA SECRETARIA MUNICIPAL DE SAÚDE

AVISO DE LICITAÇÃO
TOMADA DE PREÇOS Nº 10/2017

Técnica e Preço

Contratação de empresa especializada em tecnologia da informação para implantação, locação e manutenção de softwares de gestão pública municipal para as secretarias de saúde e assistência social - municipio de nova Londrina/PR, conforme condições fixadas no edital e seus anexos.

AQUISIÇÃO DO EDITAL: Íntegra do Edital a partir de 08 de NOVEMBRO de 2017 - de segunda à sexta-feira das 08:00 às 12:00 horas e das 14:00 as 17:00, na sala de licitações da Prefeitura Municipal de Nova Londrina-PR.

LOCAL: Sala de Licitações Prefeitura Municipal de Nova Londrina - PR.

Praça da Matriz, nº. 261, Centro - Nova Londrina - PR.

Telefone: (44) 3432-8500 ou no

Portal da transparência - site do município de Nova Londrina

ABERTURA DA SESSÃO: 12 de DEZEMBRO de 2017 às 14:30 horas, na sala de licitações da Prefeitura Municipal de Nova Londrina - PR.

Nova Londrina-PR, 6 de novembro de 2017.
PAULO CESAR FRANCISQUETTI
Secretário

PREFEITURA MUNICIPAL DE OURO VERDE DO OESTE

AVISO DE LICITAÇÃO
PREGÃO Nº 56/2017

O Município de Ouro Verde do Oeste, torna público que fará realizar no Paço Municipal, Rua Curitiba nº 657, Departamento de Licitações, PREGÃO, sistema presencial, para aquisição de alimentos, merenda escolar, materiais de higiene e limpeza. Informações pelo telefone 45 3251-8000, ramais 8074, 8079 e 8080, no site: http://www.ouroverdedooeste.pr.gov.br/licitacao.

Ouro Verde do Oeste-PR, 9 de novembro de 2017.
ALDACIR DOMINGOS PAVAN
Prefeito

PREFEITURA MUNICIPAL DE PALOTINA

AVISO DE LICITAÇÃO
PREGÃO Nº 147/2017

Tipo: Menor Preço Por item.

O Município de Palotina avisa aos interessados que está à disposição o Edital do Pregão 147/2017, objetivando CONTRATAÇÃO DE EMPRESA PARA AQUISIÇÃO UM VEICULO HATCH, O KM ANO/MODELO 2017 COM NO MÍNIMO 70 CV DE POTÊNCIA OU MAIS, FLEX ETANOL/GASOLINA NA COR BRANCA ADESIVADO COM BRASÃO DO MUNICIPIO DE PALOTINA PARA SER UTILIZADO NA SECRETARIA MUNICIPAL DE SAÚDE. AQUISIÇÃO MEDIANTE UTILIZAÇÃO DE RECURSOS DO FUNDO NACIONAL DE SAÚDE, PROPOSTA 08878.760000/1160-03 EMENDA 19700001, NESTE MUNICIPIO. Conforme especificações contidas no Edital, com abertura prevista para o dia 23/11/2017 às 09hs. O edital está à disposição na Prefeitura Municipal de Palotina/PR, poderá ser solicitado pelo email compras@palotina.pr.gov.br, e no site da prefeitura.

JUCENIR LEANDRO STENTZLER
Prefeito

PREFEITURA MUNICIPAL DE PATO BRANCO

AVISO DE LICITAÇÃO
PREGÃO ELETRÔNICO Nº 66/2017

Processo nº 216/2017

O Município de Pato Branco, através da pregoeira Gizeli Cristina Mattei, torna público aos interessados, devidamente inscritos no seu cadastro de fornecedores ou que atenderem a todas as condições exigidas para cadastramento e devidamente cadastrada no Portal COMPRASNET, através do site www.comprasgovernamentais.gov.br, que realizará licitação na modalidade de Pregão Eletrônico, contendo itens de participação exclusiva para microempresa e empresa de pequeno porte, itens com cota reservada para participação de microempresa e empresa de pequeno porte e itens de ampla participação de empresas em geral, objetivando a implantação de Registro de Preços para futuro e eventual fornecimento de Medicamentos, atendendo às necessidades da Secretaria Municipal de Saúde, conforme especificações mínimas e exigências descritas no edital, sendo a licitação do tipo "menor preço", com critério de julgamento "menor preço por item" em conformidade com as disposições contidas na Lei nº 10.520/2002, Decreto Municipal nº 5.170/2007, Decreto Municipal nº 5.081, de 02 de janeiro de 2007 que regulamenta o Sistema de Registro de Preços, Lei Complementar nº 123/2006 e alterações, e subsidiariamente a Lei nº 8.666/1993 suas alterações e demais legislações pertinentes a matéria. O recebimento das propostas, abertura e disputa de preços será exclusivamente por meio eletrônico, no endereço: www.comprasgovernamentais.gov.br, horário oficial de Brasília - DF, conforme segue: A SESSÃO PÚBLICA SE INICIARÁ ÀS 09 HORAS - DO DIA 01 DE DEZEMBRO DE 2017. O inteiro teor do Edital e seus anexos poderão ser retirados gratuitamente (em mídia digital) junto a Divisão de Licitações, na Prefeitura Municipal de Pato Branco, no horário de expediente, na Rua Caramuru, nº 271, Centro, em Pato Branco - PR, ou pelos sites: www.patobranco.pr.gov.br / www.comprasgovernamentais.gov.br. Para retirada do edital e seus anexos em mídia digital, os interessados deverão apresentar cd-room ou pendrive. Demais informações, fones: (46) 3220-1511/1534, e-mail: gizeli@patobranco.pr.gov.br.

Pato Branco, 9 de novembro de 2017.
GIZELI CRISTINA MATTEI
Pregoeira

PREFEITURA MUNICIPAL DE PIRAQUARA

AVISO DE LICITAÇÃO DESERTA
PREGÃO PRESENCIAL Nº 73/2017

Processo Administrativo nº 11.790/2017

O MUNICÍPIO DE PIRAQUARA torna público, para conhecimento dos interessados, que o PREGÃO PRESENCIAL nº. 73/2017, que tem por objeto a aquisição de equipamentos de Data Center (servidores de alta capacidade de processamento e memória, armazenamento de dados (storage), periféricos de interface entre um equipamento e outro (switchs), solução de guarda de arquivos digitais (backup tape library) contemplando hardware, sistemas operacionais e aplicativos), configuração, homologação, testes e transferência de conhecimento, bem como garantia, de acordo com as condições e especificações constantes no termo de referência, fica declarada DESERTA, em virtude de não comparecer nenhuma empresa interessada.

Piraquara, 10 de novembro de 2017.
EMERSON ANTONIO ZAPCHAU
Pregoeiro

SECRETARIA MUNICIPAL DE EDUCAÇÃO

AVISO DE CHAMAMENTO PÚBLICO Nº 3/2017

Processo Administrativo nº 978/2017

O MUNICÍPIO DE PIRAQUARA através da Secretaria de Educação torna público e para conhecimento dos interessados o processo de dispensa de licitação, conforme autorizado pelo parágrafo 1º do artigo 14 da Lei nº 11.947/2009, para Aquisição de gêneros alimentícios provenientes da agricultura familiar e/ou dos empreendedores familiares rurais ou suas organizações, conforme ANEXO I - TERMO DE REFERÊNCIA. Convoca-se a todos os interessados para que apresentem a documentação e projeto de venda no período de 13 de novembro de 2017 até 07 de dezembro de 2017, das 08h às 17h, no endereço Rua Roque Vernalha, n. 112, Centro, Piraquara. O Edital estará à disposição dos interessados na Divisão de Compras e Licitações ao preço de R$ 5,00 (cinco reais), das 8h às 12h e das 13h às 17h ou gratuitamente no site: www.piraquara.pr.gov.br.

Piraquara, 10 de novembro de 2017.
CARLA JULIANE DOS SANTOS VILAR
Secretária

PREFEITURA MUNICIPAL DE RIBEIRÃO CLARO

AVISO
TOMADA DE PREÇOS Nº 8/2017

Processo nº 205

O MUNICÍPIO DE RIBEIRÃO CLARO, ESTADO DO PARANÁ, torna público que a sessão de abertura da Tomada de Preços nº 8/2017 prevista para ser realizada às 08:50 (oito e cinquenta) horas de 16 de novembro de 2017, objetivando a contratação de empresa especializada em construção civil para reforma no Balneário da Cachoeira do Espirito Santo deste munícipio (com fornecimento de material), oriundos do termo de contrato de repasse OGU n° 841459/2016/MTUR/CAIXA - Programa Turismo, pela Secretaria Municipal de Turismo, Meio Ambiente, Esportes e Lazer, fica PRORROGADA para às 08:50 (oito e cinquenta) horas do dia 24 (vinte e quatro) de novembro de 2017, na Sala de Licitações do Departamento de Licitações e Contratos, sito à Rua Osvaldo Amaral de Oliveira, nº 555, Centro, CEP 86.410-000, Ribeirão Claro, Estado do Paraná, SESSÃO PÚBLICA DE TOMADA DE PREÇOS, sob o regime MENOR PREÇO GLOBAL.

ALTERA-SE a descrição dos itens 47 e 82, constantes no anexo I e anexo VII do edital, uma vez que houve equívoco no lançamento no sistema.

A pasta técnica, com o inteiro teor do EDITAL ALTERADO, poderá ser examinada no endereço supramencionado a partir do dia 08 de novembro de 2017 no horário comercial, e, solicitada mediante requerimento pelo e-mail licitacoes@ribeiraoclaro.pr.gov.br ou acessar através do site do município, www.ribeiraoclaro.pr.gov.br.

Ribeirão Claro-PR, 7 de novembro de 2017.
DIANA CAMARGO RODRIGUES
Presidente da Comissão Permanente de Licitação

AVISO DE LICITAÇÃO
TOMADA DE PREÇOS Nº 9/2017

Processo nº 212

O MUNICÍPIO DE RIBEIRÃO CLARO, ESTADO DO PARANÁ, torna público que fará realizar às 08:50 horas de 28 (vinte e oito) de Novembro de 2017, na Sala de Licitações do Departamento de Licitações e Contratos, sito à Rua Osvaldo Amaral de Oliveira, nº 555, Centro, na cidade de Ribeirão Claro, Estado do Paraná, TOMADA DE PREÇOS, do tipo MENOR PREÇO GLOBAL, objetivando a possível contratação de empresa especializada para o fornecimento de material e execução de serviço de Pavimentação Poliédrica na RM 400 - Francisco Paladino (trecho que liga o Centro de Eventos Municipal ao Distrito Administrativo da Cachoeira do Espirito Santo) numa extensão de 1.200 metros, ourindos do Contrato de Repasse OGU nº 826725/2016/MTUR/CAIXA-PROGRAMA TURISMO, conforme descrição no Edital de Tomada de Preços nº 9/2017 (PMRC) e seus anexos.

A pasta técnica, com o inteiro teor do Edital, poderá ser examinada no endereço supramencionado a partir do dia 10 de novembro de 2017 no horário comercial, e, solicitada mediante requerimento pelo e-mail licitacoes@ribeiraoclaro.pr.gov.br ou acessar através do site do município, www.ribeiraoclaro.pr.gov.br.

Ribeirão Claro-PR, 8 de novembro de 2017.
DIANA CAMARGO RODRIGUES
Presidente da Comissão Permanente de Licitação

PREFEITURA MUNICIPAL DE SALTO DO LONTRA

AVISO DE LICITAÇÃO
PREGÃO PRESENCIAL Nº 83/2017

Processo nº 173/2017.
O MUNICÍPIO DE SALTO DO LONTRA, ESTADO DO PARANÁ, torna público que fará realizar, às 09:00 horas do dia 24 de Novembro de 2017, nas dependências da Prefeitura Municipal, sita a Rua Rio Grande do Sul, 975 em Salto do Lontra, Paraná, Brasil, PREGÃO PRESENCIAL para Contratação de instituição hospitalar para realização de consultas médicas especializadas eletivas excedentes ao ofertado pelo gestor estadual do SUS, o que ocorre através das respectivas centrais de regulação.Critério de Julgamento: Menor Preço Por item.A Pasta Técnica, com o inteiro teor do Edital e seus respectivos modelos, adendos e anexos, poderá ser examinada no endereço acima indicado a partir do dia 09 de Novembro de 2017, no horário comercial.Informações adicionais, dúvidas e pedidos de esclarecimento deverão ser dirigidos à Comissão de Licitação no endereço acima mencionado ou pelo email licitacaosaltodolontra@gmail.com.

Salto do Lontra-PR, 9 de novembro de 2017.
MAURÍCIO BAÚ
Prefeito

PREFEITURA MUNICIPAL DE SANTO ANTÔNIO DA PLATINA

AVISO DE LICITAÇÃO
PREGÃO ELETRÔNICO Nº 99/2017

Processo nº 2099/2017
Aquisição de Camas com movimento Fowler (item remanescente do Pregão Eletrônico 054/17), visando a Estruturação da Rede de Serviços de Proteção Social Especial, com atendimento integral a pessoa idosa; conforme Termo de Convênio nº 827803/2016, firmado entre o Ministério do Desenvolvimento Social e Agrário e este Município. VALOR MÁXIMO ADMITIDO: R$ 97.888,00 (noventa e sete mil oitocentos e oitenta e oito reais). RECEBIMENTO DE PROPOSTAS: das 00h01min do dia 21/11/2017 às 08h00min do dia 29/11/2017. ABERTURA E JULGAMENTO DAS PROPOSTAS: as 09h00min do dia 29/11/2017. INÍCIO DA SESSÃO DE DISPUTA DE PREÇOS: às 10h15min do dia 29/11/2017. REFERÊNCIA DE TEMPO: horário de Brasília (DF). SITE DA AUDIÊNCIA PÚBLICA: http://bllcompras.org.br / abas "FORNECEDORES" e "ACESSO AO SISTEMA". PREGOEIRO: Danilo Isac de Paula. EDITAL E ELEMENTOS: O Edital e demais informações encontram-se à disposição dos interessados a partir do dia 14/11/2017, no site do Município: www.santoantoniodaplatina.pr.gov.br, link: "Processos Licitatórios"; e no Site da BLL - Bolsa de Licitações e Leilões: http://lanceeletronico.cloudapp.net/#/Home link: Acesso ao Sistema e Acesso Público, para downloads por parte dos interessados. Maiores informações pelo telefone (43) 3534-8702 - e-mail: licitacao@santoantoniodaplatina.pr.gov.br

Santo Antônio da Platina-PR, 9 de novembro de 2017.
JOSÉ DA SILVA COELHO NETO
Prefeito

PREFEITURA MUNICIPAL DE SÃO JOAO DO CAIUÁ

EXTRATO DE CONTRATO

Referência: Tomada de Preço nº 7/2017Contrato nº 00109/2017. CONTRATANTE: Prefeitura Municipal de São João do Caiuá. CNPJ DO CONTRATANTE: 76.238.435/0001-30. CONTRATADO: CAIUÁ - CONSTRUÇÕES, PAVIMENTAÇÃO E TERRAPLENAGEM. CNPJ DO CONTRATADO: 12.963.701/0001-05. OBJETO: CONTRATAÇÃO DE EMPRESA PARA EXECUÇÃO DE RECAPEAMENTO ASFÁLTICO EM T.S.T., CONFORME CONTRATO DE REPASSE Nº 1034670-60/2016, EM DIVERSAS RUAS DESTE MUNICIPIO,CONFORME PROJETO DE ENGENHARIA EM ANEXO. DATA DO CONTRATO: 09/11/2017. VENCIMENTO DO CONTRATO: 09/05/2018. VALOR DO CONTRATO: R$ 251.390,50 (duzentos e cinqüenta e um mil trezentos e noventa reais e cinqüenta centavos). DOTAÇÕES ORÇAMENTÁRIAS: 1.025.4490.51 - 33783 - 93/2017 - Recuperação da Pavimentação urbana. 1.025.4490.51 - 57385 - 676/2017 - Recuperação da Pavimentação urbana. CONDIÇÕES DO CONTRATO: Pagamento mediante contra entrega dos serviços licitados. DEMAIS CONDIÇÕES: Conforme Edital-Tomada de Preço p/ Obras e Serv. Engenharia nº . 7/2017.

PREFEITURA MUNICIPAL DE SÃO JORGE DO IVAÍ

AVISO DE PRORROGAÇÃO
TOMADA DE PREÇOS Nº 8/2017

A PREFEITURA MUNICIPAL DE SÃO JORGE DO IVAÍ-PR, com endereço na Praça Santa Cruz, 249, em São Jorge do Ivaí - Paraná comunica aos interessados que se encontra aberta a Licitação na Modalidade de Tomada de Preços nº 08/2017 no Departamento de Licitação, sito à Praça Santa Cruz, nº 249, 1º andar, Edifício Anexo, cujo objeto é Contratar uma empresa especializada para execução de Sistema de Abastecimento de Água nas comunidades João XXIII e do Km 14, Município de São Jorge do Ivaí, conforme projeto, planilha orçamentária, cronograma físico financeiro e demais especificações constantes neste edital, processo nº 25100.016895/2015-91, Convênio FUNASA nº CV 0165/2015, SICONV nº 821783/2015, Fundação Nacional de Saúde, Ministério da Saúde. O Edital de Tomada de Preços nº 08/2017 completo encontra-se à disposição dos interessados no site www.pmsjivai.pr.gov.br, de acordo com o que dispõe a Lei nº 8.666/93 de 21 de junho de 1993, com as alterações introduzidas pelas Leis Federais nº 8.883-94 e 9.648/98. Horário da entrega dos documentos de habilitação e da proposta comercial: até às 08h 30min. Do dia 01 de Dezembro de 2017. Horário da abertura dos envelopes: às 09:00 horas do mesmo dia.

São Jorge do Ivaí-PR, 9 de novembro de 2017.
ANDERSON ANTONIO CRIVELARO
Presidente da Comissão Permanente de Licitação

PREFEITURA MUNICIPAL DE VERA CRUZ DO OESTE

AVISOS DE LICITAÇÃO
PREGÃO PRESENCIAL Nº 100/2017

Aquisição de veiculo tipo Van 07 (6 + 1) passageiro para atender o município de Vera Cruz do Oeste, tipo Menor preço por item.
Data de abertura de envelopes e julgamento 30/11//2017
Demais informações pelo Fone/Fax: (45) 3267-8043 ou e-mail licitacaoveracruz@hotmail.com ou www.veracruz.pr.gov.br.

PREGÃO PRESENCIAL Nº 102/2017

Aquisição de equipamentos/material permanente para atender a necessidade de equipar as unidades básicas de saúde centro e unidade de saúde de São Sebastião, conforme cadastrado no Fundo Nacional de Saúde - Ministério da Saúde - Governo Federal, proposta de nº 09276.606000/1160-01, tipo Menor preço por item.
Data de abertura de envelopes e julgamento 04/12/2017
Demais informações pelo Fone/Fax: (45) 3267-8043 ou e-mail licitacaoveracruz@hotmail.com ou www.veracruz.pr.gov.br.

PREGÃO PRESENCIAL SRP Nº 101/2017

Registro de preços para eventual aquisição de baterias automotivas para atender a frota do município de Vera Cruz do Oeste, tipo Menor preço por item.
Data de abertura de envelopes e julgamento 01/12/2017
Demais informações pelo Fone/Fax: (45) 3267-8043 ou e-mail licitacaoveracruz@hotmail.com ou www.veracruz.pr.gov.br.

PREGÃO PRESENCIAL SRP Nº 103/2017

Registro de preços para eventual contratação de empresa prestadora de serviços de pintura nos prédios públicos do município de Vera Cruz do Oeste.
Tipo: Menor preço por item
Data de abertura de envelopes e julgamento 05/12/2017
Informações pelo Fone/Fax: (45) 3267-8043 ou e-mail licitacaoveracruz@hotmail.com ou www.veracruz.pr.gov.br.

PREGÃO PRESENCIAL SRP Nº 104/2017

Registro de preços para eventual aquisição de materiais de copa e cozinha, higiene e limpeza para atender todas as secretarias do município de Vera Cruz do Oeste.
Tipo: Menor preço por item
Data de abertura de envelopes e julgamento 06/12/2017
Informações pelo Fone/Fax: (45) 3267-8043 ou e-mail licitacaoveracruz@hotmail.com ou www.veracruz.pr.gov.br.

Vera Cruz do Oeste, 10 de novembro de 2017.
INÉIA APARECIDA FORGIARINI FANTINEL
Pregoeira

PREFEITURA MUNICIPAL DE VERÊ

AVISOS DE LICITAÇÃO
TOMADA DE PREÇOS Nº 7/2017

O MUNICÍPIO DE VERÊ, Estado do Paraná, por seu Prefeito Municipal, Senhor Ademilso Rosin, e o Senhor Sadi Carniel, Presidente da Comissão de Licitação, nomeado pelo Decreto de nº 08/2017 de 04/01/2017, no uso de suas atribuições legais, faz saber e TORNA PÚBLICO aos interessados , que encontra-se aberto o presente Edital de Licitação, na modalidade TOMADA DE PREÇOS, tipo MENOR PREÇO por EMPREITADA GLOBAL, em atendimento Lei complementar 123/2006 de 14 de Dezembro de 2006 e subsidiariamente pela Lei nº 8666 de 21 de junho de 1993 e suas posteriores alterações e legislação correlata, para a finalidade abaixo especificada:
1. OBJETO DA LICITAÇAO: Contratação de empresa para realização de Melhorias na UBS da Comunidade de Sede Progresso, conforme projeto e planilhas em anexo.
2. PREÇO MAXIMO: Por Lote.
3. DATA DE ABERTURA: No dia 28/11/2017 às 09:00 horas.
4. LOCAL DA ABERTURA: Sala do Departamento de Licitações da Prefeitura Municipal de Verê - PR, situada na Rua Pioneiro Antonio Fabiani, Nº 316, centro, na cidade de Verê - PR.
O Edital e anexos estará à disposição dos interessados no Departamento de Licitações. Informações complementares através do telefone (46) 3535-8000 ou pelo e-mail: licitacao@pmvere.pr.gov.br onde será prestada todas as informações a respeito do certame licitatório.

TOMADA DE PREÇOS Nº 8/2017

O MUNICÍPIO DE VERÊ, Estado do Paraná, por seu Prefeito Municipal, Senhor Ademilso Rosin, e o Senhor Sadi Carniel, Presidente da Comissão de Licitação, nomeado pelo Decreto de nº 08/2017 de 04/01/2017, no uso de suas atribuições legais, faz saber e TORNA PÚBLICO aos interessados, que encontra-se aberto o presente Edital de Licitação, na modalidade TOMADA DE PREÇOS, tipo MENOR PREÇO por EMPREITADA GLOBAL, em atendimento Lei complementar 123/2006 de 14 de Dezembro de 2006 e subsidiariamente pela Lei nº 8666 de 21 de junho de 1993 e suas posteriores alterações e legislação correlata, para a finalidade abaixo especificada:
1. OBJETO DA LICITAÇAO: Contratação de empresa para realização de Melhorias na UBS da Comunidade Presidente Kennedy conforme projeto e planilhas em anexo.
2. PREÇO MAXIMO: Por Lote.
3. DATA DE ABERTURA: No dia 28/11/2017 às 11:00 horas.
4. LOCAL DA ABERTURA: Sala do Departamento de Licitações da Prefeitura Municipal de Verê - PR, situada na Rua Pioneiro Antonio Fabiani, Nº 316, centro, na cidade de Verê - PR.
O Edital e anexos estará à disposição dos interessados no Departamento de Licitações. Informações complementares através do telefone (46) 3535-8000 ou pelo e-mail: licitacao@pmvere.pr.gov.br onde será prestada todas as informações a respeito do certame licitatório.

Verê, 10 de novembro de 2017.
ADEMILSO ROSIN
Prefeito

ESTADO DE PERNAMBUCO
PREFEITURA MUNICIPAL DE ARARIPINA
SECRETARIA MUNICIPAL DE EDUCAÇÃO

AVISOS DE HOMOLOGAÇÃO E ADJUDICAÇÃO
PREGÃO PRESENCIAL Nº 15/2017

Processo Licitatorio nº. 18/2017
Comissão: CPL/EDUCAÇÃO Objeto Nat.: Compra. OBJETO: REGISTRO DE PREÇO que tem por finalidade a eventual aquisição de material de consumo diversificado na construção: pintura, ferragem, esquadria, equipamento, elétrico, hidráulico, sanitário, diverso, louças, destinado a pequenas reformas e/ou reparos na estrutura física das Unidades de Ensino Fundamental localizadas no Município de Araripina, conforme relação, em anexo, conforme especificações contidas no Anexo I deste edital. Após o processamento do Pregão Presencial Nº 15/2017, comunica-se sua Homologação e Adjudicação, da seguinte maneira: empresa W. CARVALHO PARENTE MATERIAIS DE CONSTRUÇÕES, inscrita no CNPJ de nº 10.144.361/0001-65, com os lotes nos seguintes valores: Lote 01 -R$ 57.307,85 (cinquenta e sete mil, trezentos e sete reais e oitenta e cinco centavos); Lote 02 -R$ 64.353,40 (sessenta e quatro mil, trezentos e cinquenta e três reais reais e quarenta centavos); Lote 03 - R$29.344,33 (vinte e nove mil, trezentos e quarenta e quatro reais e trinta e tres centavos); Lote 04 - R$146.724,28 (cento e quarenta e seis mil, setecentos e vinte e quatro reais, e vinte e oito centavos); Lote 05 - R$ 36.681,07 (trinta e seis mil, seiscentos e oitenta e um reais e sete centavos); Lote 06 - R$ 45.291,00 (quarenta e cinco mil, duzentos e noventa e um reais); Lote 07 - R$ 157.362,48 (cento e cinquenta e sete mil, trezentos e sessenta e dois reais, e quarenta e oito centavos); Lote 08 - R$ 39.340,62 (trinta e nove mil, trezentos e quarenta reais, e sessenta e dois centavos); Lote 09 - R$ 25.670,60 (vinte e cinco mil, seiscentos e setenta reais e sessenta centavos). Totalizando um valor de R$ 602.075,63 (seiscentos e dois mil, e setenta e cinco reais e sessenta e tres centavos). Araripina-PE, 01 de setembro de 2017.

TOMADA DE PREÇOS Nº 3/2017

Processo Licitatorio nº. 21/2017
Comissão: CPL/EDUCAÇÃO Objeto Nat.: Serviço de Engenharia. OBJETO: Contratação de empresa para a prestação de Serviços para Conclusão da Construção da Escola de 6 salas de aula padrão FNDE - Honorato Jordão na Ponta da Serra (ID SIMEC: 1015354), conforme Projeto Básico/Termo de Referência e anexos deste Edital. Após o processamento da Tomada de Preço Nº 03/2017, comunica-se sua Homologação e Adjudicação, da seguinte maneira: CONSTRUTORA ANDALUZ LTDA - ME, CNPJ Nº 18.668.167/0001-90, no valor total de R$ 684.328,50 (seiscentos e oitenta e quatro mil, trezentos e vinte e oito reais e cinquenta centavos). Araripina-PE, 28 de setembro de 2017.

TOMADA DE PREÇOS Nº 4/2017

Processo Licitatorio nº. 22/2017
Comissão: CPL/EDUCAÇÃO Objeto Nat.: Serviço de Engenharia. OBJETO: Contratação de empresa para a prestação de Serviços de Engenharia para Conclusão da Construção da Escola Manoel Lopes de Macedo, Sítio Alho, Distrito de Nascente (ID SIMEC: 1017689), conforme Projeto Básico/Termo de Referência e anexos deste Edital, na forma da legislação pertinente, em especial da Lei n.º 8.666/1993, e dos termos estabelecidos neste Edital. Após o processamento da To-

mada de Preço Nº 04/2017, comunica-se sua Homologação e Adjudicação, da seguinte maneira: CONSTRUTORA E LOCADORA M & M LTDA - EPP, CNPJ de Nº 10.528.956/0001-14, no valor total de R$ 847.017,83 (oitocentos e quarenta e sete mil, dezessete reais e oitenta e três centavos). Araripina-PE, 23 de outubro de 2017.

TOMADA DE PREÇOS Nº 5/2017

Processo Licitatorio nº. 23/2017
Comissão: CPL/EDUCAÇÃO Objeto Nat.: Serviço de Engenharia. OBJETO: Contratação de empresa para a prestação de Serviços de Engenharia para Conclusão da Construção da Escola Martins José de Alencar no Sítio Cavaco (ID SIMEC: 1017978), conforme Projeto Básico/Termo de Referência e anexos deste Edital. Após o processamento da Tomada de Preço Nº 05/2017, comunica-se sua Homologação e Adjudicação, da seguinte maneira: CONSTRUTORA ANDALUZ LTDA - ME, CNPJ Nº 18.668.167/0001-90, no valor total de R$ 817.312,50 (oitocentos e dezessete mil, trezentos e doze reais e cinquenta centavos). Araripina-PE, 28 de setembro de 2017.

TOMADA DE PREÇOS Nº 6/2017

Processo Licitatorio nº. 24/2017
Comissão: CPL/EDUCAÇÃO Objeto Nat.: Serviço de Engenharia. OBJETO: Contratação de empresa para a prestação de Serviços de Engenharia para Conclusão da Construção da Escola de 6 Salas de Aula Padrão FNDE no Sítio Batinga (ID Simec: 1016219), conforme Projeto Básico/Termo de Referência e anexos deste Edital. Após o processamento da Tomada de Preço Nº 06/2017, comunica-se sua Homologação e Adjudicação, da seguinte maneira: CONSTRUTORA ANDALUZ LTDA - ME, CNPJ Nº 18.668.167/0001-90, no valor total de R$ 817.312,39 (oitocentos e dezessete mil trezentos e doze reais e trinta e nove centavos). Araripina-PE, 28 de setembro de 2017.

PREGÃO PRESENCIAL Nº 18/2017

Processo Licitatorio nº. 25/2017
Comissão: CPL/EDUCAÇÃO Objeto Nat.: Compra. OBJETO: Registro de preço que tem por finalidade a eventual aquisição de mobiliários, equipamentos (material permanente), e material didático/pedagógico para atender as necessidades das Escolas de Educação Infantil, Programa Proinfância, Tipo B, Creche do Adelino, situada na Rua Santa Luzia, S/N, Alto do Adelino, Araripina-PE, conforme Termos de Compromissos: PAR nº 201400754 e PAR nº 201305993 e da Creche Mãe Corina, Programa Proinfância, Tipo C, situada na Vila Serrânia, Araripina-PE, conforme Termo de Compromisso PAR: nº 201300449, anexo I deste Termo de Referência, pertencentes à Rede Municipal de Ensino da Secretaria Municipal de Educação de Araripina-PE, de acordo com os lotes descritos neste Termo de Referência e as especificações técnicas constantes do Manual Descritivo para Aquisição de Mobiliário do FNDE, conforme especificado no Termo de Referência. Após o processamento do Pregão Presencial Nº 18/2017, comunica-se sua Homologação e Adjudicação, da seguinte maneira: GQS ELETROS E EQUIPAMENTOS LTDA - EPP (CNPJ de nº 11.427.407/0001-16), Lotes: 1, 2 e 3, totalizando o valor de R$ 93.880,00 (noventa e três mil, oitocentos e oitenta reais). Totalizando o valor global desta licitação em R$ 93.880,00 (noventa e três mil, oitocentos e oitenta reais).

Informações Adicionais podem ser obtidas diretamente no Gabinete da Secretaria de Educação e/ou na Sala da CPL, localizada na SECRETARIA MUNICIPAL DE EDUCAÇÃO, Rua Francisco Pedro da Rocha, 184, Centro, Araripina - PE, ou através do Tel.: (87) 3873-37-46, e/ou pelo e-mail: cpleducacao@araripina.pe.gov.br, no horário das 08:00h as 14:00h, de segunda a sexta.

Araripina-PE, 19 de outubro de 2017.
POSSÍDIA MARIA CARVALHO DE ALENCAR
Secretária

PREFEITURA MUNICIPAL DE CAMARAGIBE

RETIFICAÇÃO

No Aviso de Licitação, Concorrência Pública nº 010/2017, publicado na página 206, Seção 3, do Diário Oficial da União, do dia 31/10/2017, onde se Lê: Processo 0121/2017; leia-se: Processo 121/2017; onde se lê: 09h30min horas; leia-se: 11:30h

PREFEITURA MUNICIPAL DE CARUARU

AVISO DE LICITAÇÃO
PREGÃO PRESENCIAL Nº 78/2017

Processo de Licitação nº. 165/2017
Contratação de empresa especializada em engenharia sanitária para a execução dos serviços de coleta e limpeza pública no Município de Caruaru. Valor estimado em R$ 92.133.349,20 (Noventa e dois milhões e cento e trinta e três mil e trezentos e quarenta e nove reais e vinte centavos). Data e hora de abertura: 14 de dezembro de 2017 às 09h00min. Informações na sala da CPL, localizada na Praça Senador Teotônio Vilela, s/n - Bloco "B" - 1º Andar, local em que os interessados poderão ler e obter o texto integral do Edital no horário das 07h00 as 13h00min, pelo fone: 81-3701-1156 - Ramal 213 ou baixar o arquivo com o edital no site: www.caruaru.pe.gov.br no link licitações.

Caruaru-PE, 13 de novembro de 2017
NAYLLÊ KARENINE RODRIGUES DE SIQUEIRA
Pregoeira

PREFEITURA MUNICIPAL DE CATENDE

AVISO DE SUSPENSÃO
PREGÃO PRESENCIAL Nº 29/201

Contratação de Empresa especializada para aquisição de 06 (seis) veículos tipo ônibus escolar zero Quilômetro para transportar alunos da rede municipal de Ensino do Município de Catende - PE.. O Pregoeiro Municipal, no uso de suas atribuições legais, resolve suspender a sessão, referente ao Processo Licitatório nº 080/2017 - Pregão Presencial nº 029/2017, marcada para o dia 09/11/2017 às 09hs, em decorrência da necessidade de adequação no termo de referência, motivada pela Secretária de Educação do Município de Catende. Após a adequação, fica designada como data para o acontecimento do novo certame o dia 27 de Novembro de 2017 às 09:00 horas. Informações na sala da CPL, sita à Praça Costa Azevedo s/n - Centro - Catende - PE, local em que os interessados poderão ler e obter o texto integral do Edital no horário das 08:00 às 12:00 horas, ou pelo e-mail licitacaocontratos2016@hotmail.com.

Catende-PE, 8 de novembro de 2017.
WYLLIAMS SEVERINO RAMOS LOPES DO NASCIMENTO
Pregoeiro

PREFEITURA MUNICIPAL DE FEIRA NOVA
FUNDO MUNICIPAL DE SAÚDE

AVISO DE LICITAÇÃO
PREGÃO PRESENCIAL Nº 34/2017

Processo Nº: 00041.
AQUISIÇÃO DE UNIDADE MÓVEL DE SAÚDE DESTINADO AO ATENDIMENTO DAS DEMANDAS DA SECRETARIA DE SAÚDE, DESTE MUNICIPIO. Valor: R$ 210.000,00. Data e Local da Sessão de Abertura: 27/11/2017 às 11:00h. Rua Urbano Barbosa, s/n, centro, Feira Nova - PE.

APARECIDA GOMES DA SILVA
Pregoeira

PREFEITURA MUNICIPAL DA ILHA DE ITAMARACÁ
SECRETARIA DE FINANÇAS

AVISO DE LICITAÇÃO
TOMADA DE PREÇOS Nº 4/2017

Contratação de empresa do ramo pertinente para execução de serviços, com fornecimento de materiais, objetivando a Reforma e Adequação do Prédio da Estrela de Lia, no Município da Ilha de Itamaracá - PE. Valor estimado R$ 274.520,12.. Data de abertura: 30/11/2017 às 08:00hs. O Edital e seus anexos podem ser adquiridos na Sala da CPL, no prédio Sede da Prefeitura da Ilha de Itamaracá, sito à Av.João Pessoa Guerra, 37 - Pilar - Ilha de Itamaracá-PE, no horário das 07h às 13h. Outras informações pelo email: licitacao@ilhadeitamaraca.pe.gov.br.

Ilha de Itamaracá, 10 de novembro de 2017.
SEVERINO JOSÉ FERREIRA DE ARAÚJO
Presidente da CPL

PREFEITURA MUNICIPAL DE ITAMBÉ

EXTRATO DE CONTRATO

Contratação de empresa para prestação de serviços de consultoria na área de convênios e programas, incluindo: controle, acompanhamento, elaboração de prestações de contas de convênios e programas, nas esferas Estadual e Federal, repasses do Fundo Nacional de Assistência Social, transferências Fundo a Fundo do Estado e Emendas Parlamentares, monitoramento do SICONV e Prestação de Contas no SUASWEB. Empresa vencedora: ALBURQUERQUE E CORREIA CONSULTORIA E ASSESSORIA CONTÁBIL LTDA, CNPJ nº 20.538.480/0001-58, Prefeitura Municipal de Itambé contrato nº 036/2017, no valor total de R$ 36.000,00 (trinta e seis mil reais); Fundo Municipal de Assistência Social contrato de nº 011/2017, no valor total de 12.000,00 (doze mil reais) e Fundo Municipal de Saúde contrato nº 028/2017, no valor total de R$ 18.000,00 (dezoito mil reais). DATA: Itambé, 09 de novembro de 2017.

PREFEITURA MUNICIPAL DE JUCATI

PREGÃO ELETRÔNICO Nº 8/2017
AVISO DE LICITAÇÃO

Aquisição de coleções de livros didáticos destinados a atender os alunos e professores da Rede Municipal de Ensino da Educação Básica deste Município. Inicio do acolhimento das propostas: a partir das 11:00h (horário de Brasília) do dia 13/11/2017. Início da sessão de abertura: às 09:00h (horário de Brasília) do dia 27/11/2017. Início da sessão de disputa: às 10:00h (horário de Brasília) do dia 27/11/2017. O valor estimado é de R$ 1.070.439,30 (um milhão setenta mil quatrocentos e trinta e nove reais e trinta centavos), o edital completo será disponibilizado para consulta e cópia exclusivamente na internet no endereço: www.licitacoes-e.com.br. Outras informações pelo fone/fax (087) 3779-8103.

Jucati - PE, 8 de novembro de 2017.
JOSÉ JILVAN DA SILVA
Pregoeiro

PREFEITURA MUNICIPAL DE PETROLINA

AVISO DE LICITAÇÃO
PREGÃO PRESENCIAL Nº 186/2017

Processo nº 280/2017.
Contratação de empresa para prestação contínua de serviços de coordenação e auxiliares para realização do evento denominado Copa de Futebol de 7 Society de Petrolina 2017, conforme solicitação da SECULTE. Valor Estimado: R$ 49.050,00. Abertura da Sessão: 27/11/2017 às 9h na Coord. Geral de Licitações, sito na Av. Guararapes, 2114, 2º Andar do Anexo, Centro, Petrolina-PE. Edital e Anexos disponíveis: CGL. fone (87) 3861-3514 das 08 às 13 horas. Valor: R$10,00.

Petrolina-PE, 10 de novembro de 2017.
MARIA VERÔNICA BEZERRA M. LEAL
Pregoeira

PREFEITURA MUNICIPAL DE PETROLÂNDIA

AVISOS DE LICITAÇÃO
PREGÃO PRESENCIAL Nº 32/2017

Exclusivo para microempresa e empresa de pequeno porte, obedecerá à lei complementar 123/2006 alterada pela lei complementar 147 de 07 de agosto de 2014 proc. nº 059/2017 pregão presencial nº 032/2017 objeto: aquisição de fogões industriais, solicitados pela secretaria municipal de educação, tendo em vista as necessidades das escolas municipais, no valor global de: R$ 19.760,00 (dezenove mil e setecentos e sessenta reais); data abertura: 22/11/2017 às 09:00 horas.

PREGÃO PRESENCIAL Nº 33/2017

Proc. nº 060/2017
Aquisição de ares-condicionados de 24.000 Btu's, necessários para climatizar as salas de aulas das escolas municipais, tornando o ambiente de estudo mais adequado e favorável aos profissionais de ensino e aos alunos, no valor global de: R$ 200.480,00 (duzentos mil e quatrocentos e oitenta reais); data abertura: 23/11/2017 às 09:00 horas. com fundamentação na lei federal nº 10.520, de 17 de julho de 2002, do decreto municipal nº 637, de 20 de outubro de 2010, com aplicação subsidiária da lei n.º 8.666, de 21 de junho de 1993 e respectivas alterações. informações na sala da cpl, sita à praça dos três poderes, nº 141 - Centro, nesta cidade, local em que os interessados poderão ler e obter os textos integrais dos Editais no horário das 07:30 às 13:30hs, ou através de informações pelo telefone (087) 3851.1156 e/ou no E-mail pregaopmp@hotmail.com

Em 10 de novembro de 2017.
SIMONE ALVES DE SOUZA
Pregoeira

PREFEITURA MUNICIPAL DE RECIFE
SECRETARIA DE SANEAMENTO

AVISOS DE LICITAÇÃO
CONCORRÊNCIA Nº 4/2017

Processo Licitatório Nº 004/2017
Contratação de empresa para execução dos serviços especializados de engenharia consultiva, com vistas a complementação de projetos complementares executivos, além do gerenciamento, do assessoramento e da fiscalização das ações de implantação de saneamento integrado nas Unidades de Esgotamento - UE's 03, 04, 08, 17,19, 20,21,22 e 24 localizadas nos bairros do Arruda, Água Fria, Peixinhos, Campina do Barreto, Fundão, Cajueiro, Porto da Madeira, Beberibe, Linha do Tiro, Nova Descoberta, Brejo do Beberibe, Dois Unidos e Passarinho na cidade do Recife - Pernambuco. Data de abertura e entrega dos envelopes: 28 de Dezembro de 2017, às 11:00h. Local: Sala de Reunião da Secretaria de Saneamento, sito na Rua Evaristo da Veiga, Nº217 - Casa Amarela, 11º andar, Recife/PE. Informações pelo site www.recife.pe.gov.br ou pelo Fone: (81) 3355.1936/3355.1937. O edital e seus anexos poderão ser retirados diretamente na CELSS mediante a entrega de mídia eletrônica para gravação de cópias (DVD ou pen drive), no horário das 08:00 às 12:00hs

CONCORRÊNCIA Nº 3/2017

Processo Licitatório nº 003/2017
Contratação de empresa para execução dos serviços especializados de engenharia consultiva, com vistas a complementação de projetos complementares executivos, além do gerenciamento, do assessoramento e da fiscalização das ações de implantação de saneamento integrado nas Unidades de Esgotamento - UE's 03, 04, 08, 17 e 19, localizadas nos bairros do Arruda, Água Fria, Peixinhos, Campina do Barreto, Fundão, Cajueiro, Porto da Madeira, Beberibe, Linha do Tiro, Nova Descoberta, Brejo do Beberibe, Dois Unidos e Passarinho na cidade do Recife - Pernambuco, incluindo as ações para construção dos habitacionais R4, R6, R12, R13, R14, R16, R17, H7, H8, H11, H12 E H13, na cidade do Recife - PE. Data de abertura e entrega dos envelopes: 28 de Dezembro de 2017, às 09:00h. Local: Sala de Reunião da Secretaria de Saneamento, sito na Rua Evaristo da Veiga, Nº217 - Casa Amarela, 11º andar, Recife/PE. Informações pelo

site www.recife.pe.gov.br ou pelo Fone: (81) 3355.1936/3355.1937. O edital e seus anexos poderão ser retirados diretamente na CELSS mediante a entrega de mídia eletrônica para gravação de cópias (DVD ou pen drive), no horário das 08:00 às 12:00hs

Recife, 8 de novembro de 2017
SIMONE VASCONCELOS
Presidente da Comissão Especial de Licitação
da Secretária de Saneamento

AUTARQUIA DE URBANIZAÇÃO DO RECIFE-URB RECIFE

AVISO DE LICITAÇÃO
CONCORRÊNCIA Nº 10/2017 - CPL/URB RECIFE

Processo Licitatório nº. 020/2017
Contratação de Empresa de Engenharia para Execução das Obras de Contenção de Encostas nas RPA'S 02, 03, 04 e 06 - LOTE 05, na Cidade do Recife/PE. Valor Máximo Aceitável: R$ 20.343.849,62. Data, Hora e Local da Sessão de Abertura: 21/12/2017 às 10:00 horas, na sala da Comissão Permanente de Licitações - CPL/URB Recife, sita à Av. Oliveira Lima, Nº. 867, Boa Vista - Recife - PE - CEP: 50.050 - 390. O Edital está disponível no endereço eletrônico: http://www.recife.pe.gov.br/portaldgco/app/ConsAvisosPesquisar.php, ou na sala da CPL, em dias úteis e de funcionamento, no horário de 8:00 às 12:00 horas, mediante a entrega de 01 (um) CD/DVD virgem ou outro tipo de mídia. Informações na sala da CPL ou no telefone: 81 3355-5081, das 8:00 às 12:00 horas.

Recife, 10 de novembro de 2017
IRANA ALMEIDA
Presidente da CPL

AVISO DE RETIFICAÇÃO

Concorrência nº 9/2017 - CPL/URB RECIFE
A Autarquia de Urbanização do Recife - URB Recife torna público, para conhecimento dos interessados, a RETIFICAÇÃO da Concorrência 009/2017 - Objeto: Contratação de Empresa de Engenharia para Complementação das Obras do Canal Guarulhos localizado no Bairro de Jardim São Paulo - Recife/PE, publicada no DOU-Seção 3, Edição nº 215 de 09/11/2017, página 218. onde lê-se: Empresa de Urbanização do Recife-URB Recife, leia-se: AUTARQUIA DE URBANIZAÇÃO DO RECIFE - URB RECIFE.

Recife-PE, 9 de novembro de 2017
IRANA ALMEIDA
Presidente da CPL

PREFEITURA MUNICIPAL DE SÃO JOSÉ DO BELMONTE FUNDO MUNICIPAL DE SAÚDE

RESULTADO DE JULGAMENTO
TOMADA DE PREÇOS Nº 3/2017

A Prefeitura Municipal de São José do Belmonte, através da Comissão Permanente de Licitação, em conformidade com a Lei Federal n.º 8.666/1993 e disposições do Edital de Licitação, torna público aos interessados na TOMADA DE PREÇOS n° 003/2017 que após a análise das propostas comerciais das empresas habilitadas na licitação em epígrafe, cujo objeto é a Construção de Unidade Básica de Saúde Padrão 1 no Sítio Luiz Pereira, julgou classificadas as propostas das empresas CONSTRUCAJ CONSTRUÇÃO LTDA e JC SERVIÇOS E CONSTRUTORA EIRELI-ME por cumprirem com todos os critérios e exigências definidos no edital, sendo a empresa JC SERVIÇOS E CONSTRUTORA EIRELI-ME DECLARADA VENCEDORA por ter proposto o menor preço global no valor de R$ 614.446,84 (seiscentos e quatorze mil quatrocentos e quarenta e seis reais e oitenta e quatro centavos). Os interessados, querendo, terão vistas dos autos, podendo, eventualmente, na forma do art. 109 da Lei 8666/93, interpor recursos pertinentes a essa fase, no prazo de 05 (cinco) dias úteis a contar da data de publicação na imprensa oficial.

São José do Belmonte, 10 de novembro de 2017
ROMUALDO DE CARVALHO FALCÃO.
Presidente da Comissão

PREFEITURA MUNICIPAL DE TIMBAUBA

AVISO DE LICITAÇÃO
TOMADA DE PREÇOS Nº 6/2017
Republicação

P. L. - 086/2017 - Tipo MENOR PREÇO - OBJETO Nat:. Obras. OBJETO Descr: - Contratação de Empresa de Engenharia para executar serviços de reparo, manutenção, reforma e ampliação nas escolas públicas do município de Timbaúba-PE. Valor Máximo Aceitável - R$ 1.270.924,97. Data de abertura: 29/11/2017 às 09:00h. O edital e seus anexos podem ser adquiridos na sala da CPL, Rua Dr. Alcebíades, 276, Centro, Timbaúba/PE, das 07h às 13h ou e-mail: cpltimbauba.pe@gmail.com.

Timbaúba, 10 de novembro de 2017.
FLAVIO BARROS
Presidente

ESTADO DO PIAUÍ
PREFEITURA MUNICIPAL DE ILHA GRANDE

AVISO DE LICITAÇÃO
TOMADA DE PREÇOS Nº 28/2017

OBJETO: Contratação de empresa especializada para aquisição de uniformes e camisas a serem utilizadas pelos participantes de festivais, cursos, oficinas, workshops realizados pelas secretarias municipais. TIPO: menor preço, observadas as diretrizes do inciso I, Art. 45 da Lei 8.666/93. DATA DE ABERTURA: 29/11/2017, ÀS 09h30min. SUPORTE LEGAL: Lei 8.666/93 C/C Lei n.º 8.883/94 e demais dispositivos legais pertinentes. LOCAL: Sala de Licitações da Prefeitura Municipal de Ilha Grande. A Comissão Permanente de Licitação do Município de Ilha Grande torna público que realizará procedimento licitatório na modalidade declarada na ementa, o qual deverá ser regido pela Lei n.º 8.666/93 e suas alterações posteriores. O Edital está à disposição dos interessados na sala da C.P.L., situada à Avenida Martins Ribeiro n.º 229 - Centro, Ilha Grande (PI). Informações complementares sobre a licitação poderão ser obtidas pelos telefones (86) 3323-0143, ou ainda, na sala da Comissão Permanente de Licitação localizada no endereço supra mencionado, de segunda à sexta-feira, no horário de 08 às 12h.

Ilha Grande-PI, 9 de novembro de 2017.
MARCELO SANTOS SILVA
Presidente da C.P.L.

PREFEITURA MUNICIPAL DE PICOS SECRETARIA MUNICIPAL DE SAÚDE

EXTRATO DE CONTRATO

Dispensa de Licitação Nº 045/2017. Objeto: contratação de profissional para prestação de serviços de coordenação do projeto de mutirões de controle a hanseníase para atender as necessidades da Secretaria Municipal de Saúde. Contratante: Município de Picos-PI, por intermédio da Secretaria Municipal de Saúde. Contratada: Henrique da Rocha Carvalho, CPF: 038.570.553-08. Vigência: 31/12/2017. Valor: R$ 7.800,00. Recursos: IMPOSTOS E TRANSFERÊNCIA À SAÚDE; FONTE DE RECURSO 10; ÓRGÃO PARTICIPANTE: SECRETARIA MUNICIPAL DE SAÚDE/FUNDO MUNICIPAL DE SAÚDE; PROJETO DE ATIVIDADE 10.305.0012.2125; ELEMENTO DE DESPESA: 33.90.36. Fundamento Legal: artigo 24, inciso II, da Lei n.º 8.666/93. Assinatura: 23/10/2017.

AVISO DE DISPENSA DE LICITAÇÃO Nº 45/2017

RECONHEÇO e RATIFICO a dispensa de Licitação fundamentada no Art. 24, inciso II, da Lei n° 8.666/93 e, suas atualizações posteriores e em consonância com o Parecer Jurídico acostado aos autos, para a Contratação de profissional para prestação de serviços de coordenação do projeto de mutirões de controle a hanseníase para atender as necessidades da Secretaria Municipal de Saúde de Picos-PI, em favor da pessoa física Henrique da Rocha Carvalho, inscrito no CPF: 038.570.553-08 com o valor de R$ 7.800,00. Em cumprimento ao disposto no artigo 26 da Lei Nº 8.666/93, determino a publicação desta RATIFICAÇÃO no lugar de costume, para que se produza seus jurídicos e legais efeitos.

Picos-PI, 18 de outubro de 2017.
MARIA DO SOCORRO DE SOUSA MOURA
Secretária

PREFEITURA MUNICIPAL DE PORTO ALEGRE DO PIAUÍ

AVISOS DE LICITAÇÃO
PREGÃO PRESENCIAL SRP Nº 16/2017

A Prefeitura Municipal de Porto Alegre do Piauí-PI torna público que no dia 22/11/2017, às 09 (nove) horas, em sua sede, na Rua Doruteu José Pereira, 248, sua Comissão de Licitação receberá propostas das empresas interessadas em participar da licitação, na modalidade Pregão Presencial Para Sistema de Registro de Preços - SRP, sob o Nº 016/2017, do Tipo Menor Preço por Lote, com valor estimado em R$ 0,01 (hum centavo de real), cujo objeto é o Registro de Preços para contratação de pessoa jurídica para aquisição de equipamentos e material permanente para a Unidade Básica de Saúde do Povoado Santa Rosa. Todas as despesas decorrentes deste procedimento licitatório correrão as expensas de Convênio, FUS, FPM, ICMS, Tesouro e Outros da Prefeitura. No Edital e seus anexos contêm todas as informações necessárias para formalização das propostas, que poderá ser examinado e adquirido pelos interessados na sede da Prefeitura, de segunda a sexta-feira, das 08:00 às 12:00 horas, a partir da publicação deste aviso.

PREGÃO PRESENCIAL SRP Nº 18/2017

A Prefeitura Municipal de Porto Alegre do Piauí-PI torna público que no dia 23/11/2017, às 11 (onze) horas e 30 (trinta) minutos, em sua sede, na Rua Doruteu José Pereira, 248, sua Comissão de Licitação receberá propostas das empresas interessadas em participar da licitação, na modalidade Pregão Presencial Para Sistema de Registro de Preços - SRP, sob o Nº 018/2017, do Tipo Menor Preço por Lote, com valor estimado em R$ 0,01 (hum centavo de real), cujo objeto é o registro de preços para contratação de pessoa jurídica para fornecimento de uniformes e materiais afins para atender as necessidades do município de Porto Alegre do Piauí. Todas as despesas decorrentes deste procedimento licitatório correrão as expensas de FUS, FPM, ICMS, Tesouro e Outros da Prefeitura. No Edital e seus anexos contêm todas as informações necessárias para formalização das propostas, que poderá ser examinado e adquirido pelos interessados na sede da Prefeitura, de segunda a sexta-feira, das 08:00 às 12:00 horas, a partir da publicação deste aviso.

Porto Alegre do Piauí-PI, 9 de novembro de 2017.
ROGÉRIO DE MOURA MARQUES.
Pregoeiro

PREFEITURA MUNICIPAL DE SÃO JOSÉ DO DIVINO

AVISO DE LICITAÇÃO
PREGÃO PRESENCIAL SRP Nº 42/2017

A Prefeitura Municipal de São José do Divino - PI, torna público aos interessados que realizará licitação na modalidade Pregão Presencial SRP Nº 042/2017, abertura dia 24/11/2017 às 08:00h, objetivando Registro de Preço para contratação de serviços especializados em monitoramento dos programas do MEC/FNDE, inclusive com alimentação dos sistemas e prestação de contas dos programas PNATE, PNAE, PDDR e SIMEC, para atender as necessidades do Município de São José do Divino-PI. Valor estimado: Conforme Edital. Fonte de Recursos: próprio e outros. Retirada do edital e informações: sede da Prefeitura Municipal, Av. Manoel Divino, n° 55, Centro, das 8:00 às 13:00 horas, tel.: (86) 3346-1231.

São José do Divino-PI, 10 de novembro de 2017.
LUZIANY ROCHA DE SOUSA
Pregoeira

PREFEITURA MUNICIPAL DE SÃO LOURENÇO DO PIAUÍ

AVISOS DE LICITAÇÃO
PREGÃO PRESENCIAL Nº 24/2017

A Pregoeira da Pref. de São Lourenço do Piauí - PI, torna público que realizará licitação na modalidade Pregão Presencial nº. 024/2017. Tipo: menor preço. Regime de Execução: Empreitada global. Objeto: prestação de serviços na confecção e fornecimento de bonés, camisas e uniformes sob medida para a Secretaria Municipal de Saúde de São Lourenço do Piauí - PI. Fonte Rec: FMS/FUS/Próprios consignados no orçamento vigente. Abertura: 28/11/2017, às 10:30h, sala da CPL Pref. de São Lourenço do Piauí - PI. Av. 29 de Abril, s/n - Três Marias.

TOMADA DE PREÇOS Nº 8/2017

A Presidente da CPL da Pref. de São Lourenço do Piauí - PI, torna público que realizará licitação na modalidade Tomada de Preço sob o nº. 008/2017. Tipo: menor preço. Regime de Execução: Empreitada global. Objeto: Execução de Serviços de Engenharia na Reforma do Posto de Saúde da localidade Angico Torto, zona rural do município de São Lourenço do Piauí - PI. Fonte Rec: FMS/MS-FNS-custeio. Valor previsto: R$ 64.726,74 (Sessenta e quatro mil setecentos e vinte e seis reais e setenta e quatro centavos). Abertura: 28/11/2017, às 08:30h, sala da CPL Pref. de São Lourenço do Piauí - PI. Av. 29 de Abril, s/n - Três Marias.

São Lourenço do Piauí-PI, 10 de novembro de 2017.
IVONETE SANTANA RIBEIRO RAMOS

PREFEITURA MUNICIPAL DE TERESINA SECRETARIA MUNICIPAL DE ADMINISTRAÇÃO E RECURSOS HUMANOS

AVISOS DE LICITAÇÃO
CONCORRÊNCIA N° 17/2017

PROCESSO 042. 4047-2017 - SEMEC
Objeto CONSTRUÇÃO DE ESCOLA DE ENSINO FUNDAMENTAL COM 13 SALAS DE AULA E QUADRA POLIESPORTIVA NO RESIDENCIAL SIGEFREDO PACHECO II, BAIRRO VALE DO GAVIÃO, ZONA LESTE, TERESINA - PI. Recebimento dos envelopes documentação/propostas: às 09h00min (nove) horas do dia 15/12/2017. Fonte de Recursos: 0101 - Recursos próprios PMT; 0215 Recursos do MEC/FNDE/Salário Educação; Valor Estimado: R$ 4.940.609,05 (Quatro milhões, novecentos e quarenta mil, seiscentos e nove reais e cinco centavos). Local dos eventos, e informações: O Edital e seus elementos constitutivos serão fornecidos aos interessados mediante o pagamento de taxa de expediente, no valor de R$ 60,00 (sessenta) reais, conforme disposto na Lei Municipal Nº 4974/2016 e Dec. Nº 16.759/17, publicado no DOM Nº 9.037-A, de 30/03/2017, que deverá ser recolhida por meio de DOCUMENTO DE ARRECADAÇÃO DE TRIBUTOS MUNICIPAIS - DATM, a ser retirado junto ao PROTOCOLO desta Secretaria, localizada na Rua Firmino Pires, Nº 121, Edifício Deolindo Couto, Térreo, Bairro Centro, Teresina-PI, CEP 64.000-070.

CONCORRÊNCIA N° 18/2017

PROCESSO 042. 4061-2017 - SEMEC
Objeto CONSTRUÇÃO DE CENTRAL DO GÁS LIQUEFEITO DE PETRÓLEO - GLP, NAS ESCOLAS MUNICIPAIS DA ZONA LESTE DO MUNICIPIO DE TERESINA - PI. Recebimento dos en-

velopes documentação/propostas: às 09h00min (nove) horas do dia 14/12/2017. Fonte de Recursos: 0101 - Recursos próprios PMT; 0215 Recursos do MEC/FNDE/Salário Educação; Valor Estimado: R$ 657.817,44 (Seiscentos e cinquenta e sete mil, oitocentos e dezessete reais e quarenta e quatro centavos). Local dos eventos, e informações: O Edital e seus elementos constitutivos serão fornecidos aos interessados mediante o pagamento de taxa de expediente, no valor de R$ 60,00 (sessenta) reais, conforme disposto na Lei Municipal Nº 4974/2016 e Dec. Nº 16.759/17, publicado no DOM Nº 9.037-A, de 30/03/2017, que deverá ser recolhida por meio de DOCUMENTO DE ARRECADAÇÃO DE TRIBUTOS MUNICIPAIS - DATM, a ser retirado junto ao PROTOCOLO desta Secretaria, localizada na Rua Firmino Pires, Nº 121, Edifício Deolindo Couto, Térreo, Bairro Centro, Teresina-PI, CEP 64.000-070.

Teresina-PI, 10 de novembro de 2017.
JOÃO EMÍLIO LEMOS PINHEIRO
Presidente da CPL

RESULTADO DE JULGAMENTO
CONCORRÊNCIA Nº 8/2017

PARTICIPAÇÃO EXCLUSIVA PARA MICROEMPRESA-ME E EMPRESA DE PEQUENO PORTE-EPP
PROCESSO 042-2298/2017-SDU CENTRO NORTE

A Comissão Permanente de Licitação-OBRAS III, vinculada à Secretaria Municipal de Administração e Recursos Humanos - SEMA, COMUNICA ao público em geral, em especial aos interessados do certame em epígrafe, cujo objeto é a contratação de empresa de engenharia para a execução da(s) obra(s) e/ou serviço(s) de Instalação de Película, Construção de Palco e Estacionamento na Praça CEU, no bairro Santa Maria de Codipi, na cidade de Teresina - PI, o resultado de Julgamento de Recurso Interposto pela licitante: Mag e Serviços Gerais Ltda., contra decisão desta CPL quanto à fase de Classificação das Propostas. Feita a análise do Recurso, a Comissão decidiu pelo INDEFERIMENTO do mesmo, mantendo a ordem classificatória anterior, conforme explicitado na Ata II. Ato continuo, informa que foi considerada como vencedora do certame a empresa: Cruzeiro do Sul Construtora Ltda., por ter ofertado o menor preço. O inteiro teor da Ata III e da Resposta ao Recurso Administrativo encontram-se disponíveis nesta CPL, sediada na SEMA à Rua Firmino Pires, Nº 121, Edifício Deolindo Couto, Térreo, Bairro Centro, CEP Nº 64.000-070, Teresina-PI.

Teresina-PI, 10 de novembro de 2017.
LIA CHRISTINE FURTADO LOPES DOS PASSOS
Presidente da Comissão

PREFEITURA MUNICIPAL DE DOM EXPEDITO LOPES

AVISO DE LICITAÇÃO
PREGÃO PRESENCIAL Nº 30/2017

Processo Administrativo Nº 039/2017 - CPL. 1.0. Objeto: Aquisição de Materiais Permanente, tipo mobiliários, para uso das Unidades Escolares deste Município. 2.0. Do Acesso ao Edital e informações: Poderá ser adquirida por qualquer licitante elegível, no Setor de Licitação - Localizada na Rua São João, Nº 55, Centro, CEP: 64.620-000, email: cpl2017.del@gmail.com e no site: sistemas.tce.pi.gov.br/licitacao/lcw_menu2.do. 3.0. Envelopes de Habilitação e Propostas: a) Recebimento e Julgamento: até às 10h30min do dia 27 de novembro de 2017. b) Local: Sala Comissão Permanente de Licitação, na seda da Prefeitura Municipal. 4.0. Fonte de Recursos: Ministério da Educação, TC PAR Nº 201406743/2014. 5.0. Valor previsto: R$ 153.977,25 (cento e cinquenta e três mil, novecentos e setenta e sete reais e vinte e cinco centavos). 6.0. Tipo de julgamento: Menor preço global. 7.0. Prazo de fornecimento: até 31 de dezembro de 2017.

Dom Expedito Lopes - PI, 3 de novembro de 2017.
JOSIEL MOURA DO VALE.
Pregoeiro

ESTADO DO RIO GRANDE DO NORTE
PREFEITURA MUNICIPAL DE BREJINHO

DESPACHOS DO PREFEITO

PREGÃO PRESENCIAL SRP Nº 039/2017

Homologo pelo presente termo para que surta os seus efeitos legais o julgamento da comissão referente à Licitação Pregão Presencial para registro de preço nº 039/2017.Objeto: aquisição parcelada de material hospitalar e Equipamentos..Empresas: MARINHO E MELO COMERCIO VAREJISTA DE MEDICAMENTOS E MATERIAL HOSPITALAR inscrito no CNPJ/MF sob o nº 18.457.707/0001-97 Foi Vencedora dos itens 03 04 05 06 08 12 13 14 16 25 26 27 28 29 30 31 37 39 41 42 43 44 46 47 54 55 56 57 58 59 60 61 62 67 69 74 75 77 78 81 82 83 85 90 93 97 99 100 103 104 105 106 109 110 111 112 115 117 120 121 123 126 128 129 131 132 133 135 137 139 143 146 147 149 151 154 156 162 164 166 168 169 173 176 179 180 186 188 189 193 194 195 199 200 205 206 207 208 211 212 213 214 218 221 223 225 227 228 234 236 237 238 245 248 254 255 no valor global de R$ 400.718 76 (quatrocentos mil setecentos e dezoito reais e setenta e sis centavos). RN HOSPITALAR ATACADISTA EIRELI-EPP inscrito no CNPJ/MF sob o nº 27.320.140/0001-01 Foi Vencedora dos itens 01 02 07 09 10 11 15 1 7 18 19 20 21 22 23 24 32 33 34 35 36 38 40 45 48 49 50 51 52 53 63 64 65 66 68 70 71 72 73 76 79 80 84 86 87 88 89 91 92 94 95 96 98 101 102 107 108 113 114 116 118 119 122 124 125 127 130 134 136 138 140 141 142 144 145 148 150 152 153 155 157 158 159 160 161 163 165 167 170 171 172 174 175 177 178 181 182 183 184 185 187 190 191 192 196 197 198 201 202 203 204 209 210 215 216 217 219 220 222 224 226 229 230 231 232 233 235 239 240 241 242 243 244 246 247 249 250 251 253 254 256no valor global de R$ 309.790 83 (trezentos e nove mil setecentos e noventa reais e oitenta e três centavos). Prazo De Fornecimento: 12 meses.

TOMADA DE PREÇOs N° 4/2017

Homologo pelo presente termo para que surta os seus efeitos legais o julgamento da comissão referente à Licitação Pregão A LICITAÇÃO TOMADA DE PREÇOS Nº04/2017 CUJO O OBJETO É CONTRATAÇÃO DE EMPRESA ESPECIALIZADA EM SERVIÇOS DE ENGENHARIA PARA EXECUÇÃO DE OBRA DE UMA UNIDADE DE SAÚDE TIPO I NO BAÍRRO SANTOS REIS NO MUNICIPIO DE BREJINHO/RN. EMPRESA: AGUIA SERVIÇOS E CONSTRUÇÃO EIRELLI-ME CNPJ:22.224.058/0001-51.VALOR GLOBAL ESTIMADO: R$478.890 05 (quatrocentos e setenta e oito mil oitocentos e noventa reais e cinco centavos). Prazo De execução: 06 meses.

JOÃO BATISTA GOMES GONÇALVES

PREFEITURA MUNICIPAL DE CEARÁ-MIRIM
SECRETARIA MUNICIPAL DE ADMINISTRAÇÃO E PLANEJAMENTO

EXTRATO DO CONTRATO Nº 93/2017

PREGÃO PRESENCIAL N° 043/2017
CONTRATANTE: O MUNICÍPIO DE CEARÁ-MIRIM/RN
CONTRATADO: PAULIANO LAMEC MATIAS DOS SANTOS - ME / CNPJ nº 06.125.670/0001-10
OBJETO: CONTRATAÇÃO DOS SERVIÇOS DE CONSULTORIA E ASSESSORIA DA GESTÃO DAS EQUIPES DO CRAS, CREAS, BOLSA FAMÍLIA, SERVIÇO DE CONVIVÊNCIA E FORTALECIMENTO DE VÍNCULO - SCFV E O PROGRAMA ACESSUAS TRABALHO.
VALOR GLOBAL: R$ 66.000,00 (sessenta e seis mil reais).
VIGÊNCIA DO CONTRATO: 25 de outubro de 2017 à 25 de outubro de 2018.
FUNDAMENTAÇÃO: Pregão Presencial nº 043/2017, homologada em 10 de outubro de 2017 e Lei nº 8.666, de 21 de junho de 1993 (com posteriores alterações).
ASSINATURAS: Pela Contratada: Partrick Pyterson Bezerra da Rocha, Pelo Contratante Marconi Antonio Praxedes Barretto (Prefeito) e Lucia Maria Salustino Dutra (Interveniente).

DESPACHO DO PREFEITO
Em 9 de novembro de 2017

Homologo pelo presente termo para que surta os seus efeitos legais, o julgamento da Pregoeira Oficial do Município, referente ao Edital do Pregão Presencial com Sistema de Registro de Preços n° 045/2017 e da Lei n° 10.520/2002, e subsidiariamente a Lei Federal nº 8.666, de 21 de junho de 1993, com as alterações introduzidas posteriormente, onde escolheu a proposta da Licitante: PAULIANO LAMEC MATIAS DOS SANTOS - ME- CNPJ: 06.125.670/0001-10, saiu vencedor(a) no(s) item(ns): 1, 2, 3, 4, 5, 6, 7, 8, 9, 10, 11, 12, 13, 14, 15, 16, 17, 18, 19, 20, 21, 22, 23, 24, 25, 26, 27, 28, 29, 30, 31, 32, 33, 34, 35, 36, 37, 38, 39, 40, 41, 42, 43, 44, 45, 46, 47, 48, 49, 50, 51, 52 ; totalizando o valor de R$ 255.826,64 (duzentos e cinquenta e cinco mil, oitocentos e vinte e seis reais e sessenta e quatro centavos), como a mais vantajosa para este Município.

MARCONI ANTÔNIO PRAXEDES BARRETTO

AVISO
PREGÃO PRESENCIAL Nº 38/2017

A Pregoeira Oficial deste Município de Ceará-Mirim/RN, torna público que mediante Parecer da Procuradoria Geral do Município, e devidamente ratificado pelo Excelentíssimo Senhor Prefeito, decidiu o mesmo DAR IMPROVIMENTO ao recurso administrativo impetrado pela empresa JOSIEL COSTA AMORIM 05409688465 / CNPJ Nº 14.489.800/0001-22, da fase de habilitação, referente ao Pregão Presencial nº 038/2017, objetivando a PRESTAÇÃO DE SERVIÇOS DE TRANSPORTE DE CARGA EM VEÍCULOS COM CAPACIDADE MÍNIMA PARA 4.000 kg.

Ceará-Mirim-RN, 10 de novembro de 2017.
MACILEIDE SILVA DOS SANTOS CRUZ
Pregoeira

AVISO DE ADJUDICAÇÃO
PREGÃO PRESENCIAL Nº 45/2017

O Prefeito do Município de Ceará-Mirim/RN, ADJUDICA o resultado do Pregão Presencial com Sistema de Registro de Preços nº 045/2017, que teve como vencedora a Licitante: PAULIANO LAMEC MATIAS DOS SANTOS - ME- CNPJ: 06.125.670/0001-10 , saiu vencedor(a) no(s) item(ns): 1, 2, 3, 4, 5, 6, 7, 8, 9, 10, 11, 12, 13, 14, 15, 16, 17, 18, 19, 20, 21, 22, 23, 24, 25, 26, 27, 28, 29, 30, 31, 32, 33, 34, 35, 36, 37, 38, 39, 40, 41, 42, 43, 44, 45, 46, 47, 48, 49, 50, 51, 52 ; totalizando o valor de R$ 255.826,64 (duzentos e cinquenta e cinco mil, oitocentos e vinte e seis reais e sessenta e quatro centavos), por apresentar menor preço na presente Licitação, bem como se encontrar dentro dos valores estimados para contratação com este Município.

Em, 9 de novembro de 2017.
MARCONI ANTÔNIO PRAXEDES BARRETTO

PREFEITURA MUNICIPAL DE CURRAIS NOVOS

DESPACHO DO PREFEITO
Em 17 de outubro de 2017

TOMADA DE PREÇOS Nº 001/2017

ADJUDICO e HOMOLOGO pelo presente Termo, para que surta os seus efeitos legais, o julgamento da Comissão Permanente de Licitação - CPL, referente a Tomada de Preços nº 001/2017, que tem por objeto CONTRATAÇÃO DE EMPRESA ESPECIALIZADA NA PRESTAÇÃO DE SERVIÇOS DE PUBLICIDADE, realizada nos dias 25 de julho de 2017, 26 de setembro de 2017 e 05 de outubro de 2017, nos termos do artigo 43, inciso VI, da Lei Federal nº 8.666, de 21 de Junho de 1993, e suas alterações. Habilitado: - EXECUTIVA PROPAGANDA LTDA - CNPJ 08.060.544/001-50, habilitada para a Prestação de Serviços de Publicidade nos seguintes itens: a) 12% de honorários, incidente sobre os preços de serviços especializados prestados por fornecedores, referentes à criação e ao desenvolvimento de formas inovadoras de comunicação publicitária destinadas a expandir os efeitos das mensagens, em consonância com novas tecnologias; b) 12% de honorários incidentes sobre os preços de serviços especializados prestados por fornecedores, referentes a peça e ou material cuja distribuição não proporcione a esta licitante o desconto de agência concedido pelos veículos de divulgação, nos termos do art. 11 da Lei nº 4.680/1965; c) 12% de honorários, incidente sobre os preços de serviços especializados prestados por fornecedores, referentes ao planejamento e à execução de pesquisas e de outros instrumentos de avaliação e de geração de conhecimento pertinentes à execução do contrato; d) 30% do valor dos serviços de custos internos, baseados na tabela de custos referenciais do Sindicato das Agências de Propaganda do Estado do Rio Grande do Norte; e) 20% de honorários, incidentes sobre os preços de serviços especializados prestados por fornecedores referentes a veiculação em rádios, TVs, jornais, sites e afins.

ODON OLIVEIRA DE SOUZA JÚNIOR

AVISOS DE LICITAÇÃO
PREGÃO PRESENCIAL Nº 50/2017 - RP

Licitação Exclusiva Para ME, EPP E EQUIPARADAS - 2ª chamada.

O MUNICÍPIO DE CURRAIS NOVOS/RN, através da sua Pregoeira instituída pela portaria nº. 2505 de 01 de novembro de 2017 torna público aos interessados que fará licitação na modalidade PREGÃO PRESENCIAL COM REGISTRO DE PREÇO do tipo MENOR PREÇO POR ITEM, visando a Contratação de empresa especializada para a construção de moveis projetados, para atender as necessidades do Conselho Municipal de Saúde, vinculado a Secretaria Municipal de Saúde, conforme especificações constantes no edital em seu anexo I - Termo de referência e Anexo V - Descritivo detalhado dos serviços. A presente licitação será regida pela Lei nº 10.520/02, e nos casos omissos pela Lei n.º 8.666/93 e alterações posteriores. O EDITAL PODERÁ SER RETIRADO ATRAVÉS DO E-MAIL: pregaoequipe1cn@gmail.com. DATA DO CERTAME: 27/11/2017. HORÁRIO: 08:00 horas (HORÁRIO LOCAL). LOCAL: SALA DE REUNIÕES DA COMISSÃO PERMANENTE DE LICITAÇÃO, RUA ABÍLIO CHACON, Nº 346, BAIRRO JK - ANDAR SUPERIOR - SALA I - CURRAIS NOVOS/RN. (84)3405-2704.

Currais Novos-RN, 10 de novembro de 2017.
HYASNAIA LUANNA B. DE O. S. LIMA
Pregoeira

PREGÃO PRESENCIAL Nº 63/2017 - RP

O MUNICÍPIO DE CURRAIS NOVOS/RN, através de seu Pregoeiro instituído pela Portaria nº. 993, de 03 de maio de 2017, torna público aos interessados que fará licitação na modalidade PREGÃO PRESENCIAL COM REGISTRO DE PREÇO do tipo MENOR PREÇO POR ITEM, EXCLUSIVAMENTE PARA ME E EPP, visando a Aquisição de Material de Expediente, destinado ao uso nas Secretarias Municipais, conforme especificações constantes no Edital em seu Anexo I - Termo de Referência. A presente licitação será regida pela Lei nº 10.520/02, e nos casos omissos pela Lei n.º 8.666/93 e alterações posteriores. O EDITAL PODERÁ SER RETIRADO ATRAVÉS DO E-MAIL: pregaosms@gmail.com. DATA DO CERTAME: 27/11/2017. HORÁRIO: 9:00 horas (HORÁRIO LOCAL). LOCAL: SALA DE REUNIÕES DA COMISSÃO PERMANENTE DE LICITAÇÃO, RUA ABÍLIO CHACON, 346 BAIRRO JK, PAVIMENTO SUPERIOR DA SECRETARIA MUNICIPAL DE SAÚDE (PRÉDIO DO SESI) - SALA I - CURRAIS NOVOS/RN.

Currais Novos-RN, 10 de novembro de 2017.
JOSÉ JOSIVAN DE OLIVEIRA

PREFEITURA MUNICIPAL DE MONTANHAS

AVISO DE LICITAÇÃO
PREGÃO PRESENCIAL Nº 30/2017

A PREFEITURA MUNICIPAL DE MONTANHAS/RN, inscrita no CNPJ/MF sob nº. 08.354.383/0001-08, por meio da sua Portaria nº. 015/2017, de 02 de janeiro de 2017, torna público que realizará licitação, na modalidade PREGÃO PRESENCIAL, tipo "MENOR PREÇO POR ITEM", destinado ao REGISTRO DE PREÇOS PARA EVENTUAL CONTRATAÇÃO DE EMPRESA ESPECIALIZADA NO FORNECIMENTO DE VEÍCULO. A sessão pública, para recebimento dos envelopes de propostas de preços e de documentação de habilitação, será realizada às 09:00HS do dia 28 DE NOVEMBRO DE 2017. O Edital poderá ser adquirido na sede da Prefeitura Municipal de Montanhas/RN, situada na Rua São Jose, nº. 04, Centro, Montanhas/RN, CEP: 59.198-000, no horário das 08:00hs às 12:00hs (de segunda à sexta-feira), em dias úteis. Qualquer informação poderá ser obtida no endereço e horário supracitados, bem como através do fone/fax (84) 3240-2210 e email licitacao@montanhas.rn.gov.br.

Montanhas-RN, 9 de novembro de 2017.
EDUARDO SILVA DE OLIVEIRA
Pregoeiro

PREFEITURA MUNICIPAL DE MOSSORÓ

EXTRATOS DE REGISTROS DE PREÇOS

Pregão Presencial Nº 94/2017 - SMS. Adjudicado em: 27.10.2017 Homologado em: 27.10.2017. Objeto: Registro De Preços, para aquisição de gêneros alimentícios. Empresa: VAREJÃO OESTE LTDA. CNPJ Nº. 10.857.970/0001-61. Valor: R$ 4.444.902,16. Data Da Assinatura Da Ata: 27.10.2017. Assina Pela Contratante: Rosalba Ciarlini Rosado (Prefeita). Assina Pela Contratada: Francisco Messias Dias. Prefeitura Municipal De Mossoró

Pregão Presencial Nº 94/2017 - SMS. Adjudicado em: 27.10.2017. Homologado em: 27.10.2017. Objeto: Registro De Preços, para aquisição de gêneros alimentícios. Empresa: FLAVIA MARIA FILGUEIRA DOS SANTOS. CNPJ Nº. 23.164.069/0001-56. Valor: R$ 90.706,00. Data Da Assinatura Da Ata: 27.10.2017. Assina Pela Contratante: Rosalba Ciarlini Rosado (Prefeita), Assina Pela Contratada: Flavia Maria Filgueira dos Santos

EXTRATOS DE TERMOS ADITIVOS

ADITIVO Nº 03 DE PRORROGAÇÃO CONTRATUAL AO CONTRATO Nº 228/2014, FIRMADO EM 28/10/2014. DISPENSA Nº 42/2014 - SMDSJ . Objeto O presente aditivo tem por objeto promover a PRORROGAÇÃO CONTRATUAL do contrato firmado em 28 de outubro de 2014. Prazo: 12 (doze) meses. Vigência: 01/11/2017 à 01/11/2018. Valor mensal: R$ 3.339,50 (três mil trezentos e trinta e nove reais e cinquenta centavos). Valor anual R$. R$ 40.074,00 (quarenta mil e setenta e quatro reais). Data da assinatura: 25 de outubro de 2017. Locador: MÔNICA CAVALCANTE DE GÓIS PAIVA Locatário PELO MUNICIPIO: ROSALBA CIARLINI ROSADO (Prefeita).

ADITIVO Nº 01 DE PRORROGAÇÃO CONTRATUAL AO CONTRATO Nº 272/2016, FIRMADO EM 21/10/2016. DISPENSA Nº 47/2016 - SMDSJ . Objeto: O presente aditivo tem por objeto promover a PRORROGAÇÃO CONTRATUAL do contrato firmado em 21 de outubro de 2016. Prazo: 12 (doze) meses. Vigência: 21/10/2017 à 21/10/2018. Valor aditivado reduzido para R$ 2.020,00 (dois mil e vinte reais). Valor anual R$ 24.240,00 (vinte e quatro mil, duzentos e quarenta reais). Data da assinatura: 20 de outubro de 2017. Locador: ANTÔNIO LISBOA DE LIMA - Locatário, PELO MUNICIPIO: ROSALBA CIARLINI ROSADO (Prefeita)

ADITIVO Nº 03 DE PRORROGAÇÃO CONTRATUAL - DISPENSA Nº 42/2014 - SMDSJ ao CONTRATO Nº 228/2014, FIRMADO EM 28/10/2014. Objeto: - O presente aditivo tem por objeto promover a PRORROGAÇÃO CONTRATUAL do contrato firmado em 28 de outubro de 2014. Prazo: 12 (doze) meses. Vigência: 01/11/2017 à 01/11/2018. Valor aditivado mensal: R$ 3.339,50 (três mil trezentos e trinta e nove reais e cinquenta centavos). Valor anual: R$ 40.074,00 (quarenta mil e setenta e quatro reais). Data da assinatura: 25 de outubro de 2017. Assina pelo Locador: MÔNICA CAVALCANTE DE GÓIS PAIVA, Assina pelo Locatário: RosalbaCiarlini Rosado - Prefeita

ADITIVO Nº 01 DE PRORROGAÇÃO CONTRATUAL - DISPENSA Nº 47/2016 - SMDSJ ao CONTRATO Nº 272/2016, FIRMADO EM 21/10/2016. Objeto: - O presente aditivo tem por objeto promover a PRORROGAÇÃO CONTRATUAL do contrato firmado em 21 de outubro de 2016. Prazo: 12 (doze) meses. Vigência: 21/10/2017 à 21/10/2018. Valor aditivado reduzido para: R$ 2.070,00 (dois mil e setenta reais) para 2.020,00 (dois mil e vinte reais). Valor anual: R$ 24.240,00 (vinte e quatro mil, duzentos e quarenta reais). Data da assinatura: 20 de outubro de 2017. Assina pelo Locador: ANTÔNIO LISBOA DE LIMA, Assina pelo Locatário: RosalbaCiarlini Rosado - Prefeita

PREFEITURA MUNICIPAL DE NATAL
SECRETARIA MUNICIPAL DE OBRAS PÚBLICAS E INFRAESTRUTURA-SEMOPI

EXTRATO DE TERMO ADITIVO

TERMO ADITIVO Nº. 02 - CONTRATO Nº 001/2017. Processo nº 025106/2017-84-SEMOV. Contratante: Secretaria Municipal de Obras Públicas e Infraestrutura - SEMOV. Contratada: Alcântara & Nóbrega Engenharia Ltda. Objeto: fica alterada a planilha da 2ª adequação constante dos autos, sendo utilizada para fins de medição dos serviços objeto do contrato nº 001/2017, SEMOV - Secretaria Municipal de Obras Públicas e Infraestrutura de Natal e a ALCÂNTARA & NÓBREGA ENGENHARIA LTDA. resolvem realizar a 2ª adequação de planilhas do serviço objeto do Contrato nº. 001/2017, para ELABORAÇÃO DOS PROJETOS EXECUTIVOS E A EXECUÇÃO DAS OBRAS DE INFRAESTRUTURA URBANA DE DRENAGEM PLUVIAL, IMPLANTAÇÃO DE LIGAÇÕES INTRADOMICILIARES, ABASTECIMENTO DE ÁGUA E PAVIMENTAÇÃO DE DIVERSOS LOGRADOUROS NOS LOTEAMENTOS PARQUE DOS COQUEIROS, JOSÉ SARNEY E VILA PARAÍSO - ETAPA I, DO PROJETO DE SANEAMENTO BÁSICO INTEGRADO NOS BAIRROS DE NOSSA SENHORA DA APRESENTAÇÃO E LAGOA AZUL - Vila Paraíso e Parque dos Coqueiros e LOTE II - José Sarney, Natal/RN, ficando suprimida a importância de R$ 3.645.203,60 (três milhões seiscentos e quarenta e cinco mil, duzentos e três reais e sessenta centavos), que corresponde a 16,43% do valor inicialmente contratado, acrescidos os itens já licitados na ordem de R$ 2.330.564,98 (dois milhões, trezentos e trinta mil, quinhentos e sessenta e quatro reais e noventa e oito centavos) e itens novos, não licitados, na ordem de R$1.862.584,29 (um milhão oitocentos e sessenta e dois mil quinhentos e oitenta e quatro reais e vinte e nove centavos), que juntos, representam 18,89% do valor inicialmente contratado. Em razão da adequação de planilhas, haverá reflexo financeiro, ficando alterada a Cláusula Segunda do Contrato nº001/2017, já alterada mediante 1º Termo Aditivo, passando o valor inicial das obras de R$ 22.190.980,60 (vinte e dois milhões cento e noventa mil reais e sessenta centavos) para R$ 22.279.640,93 (vinte e dois milhões duzentos e setenta e nove mil seiscentos e quarenta reais e noventa e três centavos). O reflexo financeiro de R$547.945,67 (quinhentos e quarenta e sete mil novecentos e quarenta e cinco reais e sessenta e sete centavos) será custado a partir da seguinte dotação orçamentária: Projeto/Atividade: 15.451.058.1-474 - Mobilidade e Acessibilidade na Copa. Elemento de Despesa: 4.4.90.51 - Obras e Instalações. Fontes: 5112400 - Transferências de Convênios - outros. Anexo: IV - Projetos da Administração Direta e Indireta. Base Legal: art. 65, I, "b" da Lei nº 8.666/93. Assinaturas: Tomaz Pereira de Araújo Neto - Contratante. Vital Duarte Nóbrega - Contratada.

AVISO DE LICITAÇÃO
TOMADA DE PREÇOS Nº 34/2017-SEMOV

A Comissão Permanente de Licitação da Secretaria Municipal de Obras Públicas e Infraestrutura - SEMOV, localizada na Av. Presidente Bandeira, 2280 - Lagoa Seca, Natal-RN, telefone 3232-8121, torna público que está marcando a licitação cujo objetivo, data e hora seguem abaixo elencados. Processo: 00000.023239/2017-16 - TOMADA DE PREÇOS 034/2017-SEMOV. Objeto: Contratação de empresa de engenharia para execução dos serviços de ajuste térmico do mercado das rocas - Natal/RN. Data: 29/11/2017. Hora: 08h:00min.

Natal-RN, 10 de novembro de 2017.
RAUL ARAÚJO PEREIRA
Presidente da Comissão

PREFEITURA MUNICIPAL DE VIÇOSA

RESULTADO JULGAMENTO
TOMADA DE PREÇOS Nº 6/2017

Objeto: Contratação de empresa especializada destinada a execução de REFORMA DAS PRAÇAS HORÁCIO TURÍBIO E DA MATRIZ - localizadas da Rua Ozeas Gomes, no centro do município de Viçosa/RN, através de parceria entre o Governo Federal/Ministério do Turismo (Contrato de Repasse nº 01028874 -01/2016) e a Prefeitura Municipal de Viçosa/RN. O Presidente da CPL de Viçosa/RN torna público o resultado do julgamento dos documentos de Habilitação das empresas participantes do certame em epígrafe, declarando INABILITADAS as empresas: SERRA DO LIMA EMPREENDIMENTOS LTDA - ME, WB EMPREENDIMENTOS, SERVIÇOS E COMÉRCIO EIRELI e A B CONSTRUÇÕES E SERVIÇOS LTDA - ME. O julgamento na íntegra será publicado nesta mesma data no diário oficial dos municípios do RN - FEMURN disponível no site: http://diariomunicipal.com.br/femurn. Fica aberto o prazo recursal previsto na Lei 8.666/1993. Caso não haja interposição de recursos ficam convocadas empresas supracitadas a comparecer a esta Comissão conforme artigo § 3º do Artigo 48 da Lei da Lei Federal 8.666/1993, no dia 24/11/2017.

Viçosa-RN, 10 de novembro de 2017.
KLEBERSON ALVES DOS SANTOS
Presidente da Comissão

ESTADO DO RIO GRANDE DO SUL
PREFEITURA MUNICIPAL DE ALVORADA

AVISO DE LICITAÇÃO
PREGÃO ELETRÔNICO Nº 47/2017

Objeto: contratação de empresa especializada na prestação de serviços de locação de 1 (um) container - SMS. Data de início da disputa: dia 27 de novembro de 2017 às 09 horas. Edital na íntegra: site http://transparencia.alvorada.rs.gov.br. Informações: Fone (51) 3044.8563. E-mail: licitacoes-alvorada@alvorada.rs.gov.br.

JOSÉ ARNO APPOLO DO AMARAL
Prefeito

AVISO DE CHAMAMENTO PÚBLICO Nº 2/2017

Objeto: Seleção de empresa do ramo da construção civil interessada na apresentação e execução de projeto para a produção de 500 casas habitações de interesse social - SMPH. Data de início da disputa: dia 30 de novembro de 2017 às 09 horas. Edital na íntegra: site http://transparencia.alvorada.rs.gov.br. Informações: Fone (51) 3044.8563. E-mail: licitacoes-alvorada@alvorada.rs.gov.br.

JOSÉ ARNO APPOLO DO AMARAL
Prefeito

PREFEITURA MUNICIPAL DE AMETISTA DO SUL

AVISO DE LICITAÇÃO
LEILÃO Nº 1/2017

O Prefeito torna público que a partir das 10h do dia 05/12/2017, será realizada a licitação na modalidade Leilão, tipo maior lance por lote. Informações: Secretaria da Administração, Av. Bento Gonçalves, 1433, (55) 3752-1172, fax (55) 3752-1135, www.ametista-rs.com ou pmaslicitacao@gmail.com.

Ametista do Sul-RS, 10 de novembro de 2017.
GILMAR DA SILVA

PREFEITURA MUNICIPAL DE CACIQUE DOBLE

AVISO DE LICITAÇÃO
PREGÃO ELETRÔNICO Nº 5/2017

O Prefeito Municipal de Cacique Doble/RS, comunica aos interessados que às 09h, do dia 24 de Novembro de 2017, serão recebidas propostas para aquisição de Equipamentos para UBS, conforme Edital PE nº. 005/2017. Maiores informações e cópia do Edital no site www.caciquedoblers.com.br, www.portaldecompraspublicas.com.br, em horário de expediente da Prefeitura de Cacique Doble, fone (54)3552-1244. E-mail: pmcaciquedoble@terra.com.br.

Em, 6 de novembro de 2017.
EDIVAN FORTUNA

PREFEITURA MUNICIPAL DE CAMPO BOM

AVISO

O Município de Campo Bom torna público o preço registrado no Pregão Eletrônico para Registro de Preços PE 7/2017 - tipo menor preço por item para a aquisição de medicamentos para a Secretaria de Saúde, para suprir as necessidades básicas de medicamentos na Farmácia Básica do Município. A Ata de Registro de Preço assinada em 15/05/2017, encontra-se disponível no Portal da Transparência do Município de Campo Bom-RS.

Campo Bom-RS, 10 de novembro de 2017.
LUCIANO LIBÓRIO BAPTISTA ORSI
Prefeito

PREFEITURA MUNICIPAL DE CAMPO NOVO

AVISO DE LICITAÇÃO
TOMADA DE PREÇOS Nº 8/2017

Modalidade: Tomada de Preço nº. 8/2017 - Tipo: Menor Preço global. Objeto: Contratação de empresa especializada para revestimento de pavimentação asfáltica sobre asfalto existente, conforme especificações constantes no Termo de referencia anexo I. Edital: Disponível a partir do dia 10/11/2017 no site www.camponovo.rs.gov.br. Cadastro: até o dia 22/11/2017. Sessão de Abertura: dia 28/11/2017, às 10hs. Local: Sala de Licitações da Prefeitura de Campo Novo RS. Informações: compras@camponovo.rs.gov.br, edital no site: www.camponovo.rs.gov.br

ANTONIO SARTORI
Prefeito

PREFEITURA MUNICIPAL DE CATUÍPE

AVISOS DE LICITAÇÃO
PREGÃO PRESENCIAL Nº 19/2017

Objeto: Aquisição de um veiculo novo 0K p/ Secretaria de Educação. Abertura: 24/11/2017 às 9h.

PREGÃO PRESENCIAL Nº 20/2017

Objeto: Contratação de empresa p/ reforma de veículo ônibus Marcopolo/Volare V8L. Abertura: 24/11/2017 às 14h. Edital: na Prefeitura, R. Osório Ribeiro Nardes 152, 5533360000 ou http://www.catuipe.rs.gov.br/.

Catuípe-RS, 10 de novembro de 2017.
JOELSON ANTÔNIO BARONI
Prefeito

PREFEITURA MUNICIPAL DE CHARQUEADAS

AVISO DE LICITAÇÃO
PREGÃO ELETRÔNICO Nº 13/2017

O Município de Charqueadas torna pública a abertura de licitação na modalidade: Pregão Eletrônico nº. 13/2017 tipo menor preço para Aquisição de material e equipamento com verba parlamentar do Dep.João Derly, através da secretaria de saúde e meio ambiente. O credenciamento e a sessão serão realizados no site www.pregaobanrisul.com.br no dia 27/11/2017 às 14hs lote 01 ao 20,28/11/2017 às 10hs lote 21 ao 40, 28/11/2017 às 14hs lote 41 ao 54 devendo as propostas serem apresentadas no site indicado até dia 24/11/2017 às 09hs. O credenciamento e as cópias do edital poderão ser obtidos no site www.pregaobanrisul.com.br ou em link no site www.charqueadas.rs.gov.br.

Charqueadas-RS, 13 de novembro de 2017.
SIMON HEBERLE DE SOUZA
Prefeito

PREFEITURA MUNICIPAL DE CRUZ ALTA

AVISO DE LICITAÇÃO
PREGÃO PRESENCIAL Nº 119/2017 - RP

A Prefeitura Municipal de Cruz Alta, através do seu Prefeito torna público a abertura de licitação para aquisição de computadores solicitados pelas Secretarias: Secretaria Municipal de Saúde, Secretaria Municipal de Educação e Secretaria Municipal de Desenvolvimento Social sendo que a sessão de abertura se realizará dia 23 de novembro de 2017, às 09h, no endereço na sala de licitações desta Prefeitura, sita à Av. Gal. Osório nº 533, nesta cidade. Cópia do edital através do site www.cruzalta.atende.net

Cruz Alta-RS, 9 de novembro de 2017.
VILSON ROBERTO BASTOS DOS SANTOS

PREFEITURA MUNICIPAL DE GLORINHA

AVISO DE LICITAÇÃO
PREGÃO PRESENCIAL Nº 77/2017

Objeto: contratação de emissora de rádio com frequência modulada (FM), com abrangência da região Grande Porto Alegre, para veiculação de inserções; e contratação de espaço publicitário em jornal de circulação local e regional (no mínimo região Grande Porto Alegre) para divulgação das atividades do Natal Luz e Glória, Convênio MTUR/Município Glorinha nº 851787/2017. Abertura: 24/11/2017 às 14h na sala de reuniões da Prefeitura. Edital e informações de 2ª à 6ª, das 8h às 12h e das 13h às 17h, setor de licitações, fone (51) 3487.1020, e-mail pregao01@glorinha.rs.gov.br, site: www.glorinha.rs.gov.br e no www.portaldecompraspublicas.com.br.

DARCI JOSÉ LIMA DA ROSA
Prefeito

PREFEITURA MUNICIPAL DE GRAVATAÍ

SECRETARIA MUNICIPAL DA FAZENDA

AVISO DE CHAMAMENTO PÚBLICO Nº 4/2017

O Município de Gravataí, neste ato representado por seu Secretário Municipal de Administração, torna público o Chamamento Público nº 4/2017, cujo objeto é "Contratação de jurados para o Festil". Os interessados poderão requerer o cadastramento até o dia 16/11/2017, junto ao Setor de Compras, localizado a Rua Antonio Donga, 53, Centro de Gravataí/RS. O edital está disponível aos interessados no sítio https://gravatai.atende.net/#!/tipo/pagina/valor/1150.

Gravataí-RS, 10 de novembro de 2017.
ALEXSANDRO VIEIRA
Secretário Municipal de Administração

AVISO DE CHAMAMENTO PÚBLICO Nº 5/2017

O Município de Gravataí, neste ato representado por seu Secretário Municipal de Administração, torna público o Chamamento Público nº 5/2017, cujo objeto é "Contratação de oficineiro". Os interessados poderão requerer o cadastramento até o dia 16/11/2017, junto ao Setor de Compras, localizado a Rua Antonio Donga, 53, Centro de Gravataí/RS. O edital está disponível aos interessados no sítio https://gravatai.atende.net/#!/tipo/pagina/valor/1150.

Gravataí-RS, 10 de novembro de 2017.
ALEXSANDRO VIEIRA
Secretário Municipal de Administração

PREFEITURA MUNICIPAL DE HORIZONTINA

AVISO DE LICITAÇÃO
PREGÃO ELETRÔNICO Nº 93/2017

O Prefeito Municipal de Horizontina/ RS torna público aos interessados que encontra-se disponível o edital da seguinte licitação: PREGÃO ELETRÔNICO Nº 93/2017. Objeto: Aquisição de veículo tipo Van, para a estruturação da rede de serviços de proteção social básica conforme proposta do convênio n. 817152/2015, entre o Município de Horizontina/RS e o Ministério do Desenvolvimento Social e Combate à Fome. A data para abertura das propostas será dia 27/11/2017, às 14hs (horário de Brasília) no portal www.portaldecompraspublicas.com.br. Os editais e seus anexos encontram-se disponíveis no site www.portaldecompraspublicas.com.br e www.horizontina.rs.gov.br. Mais informações poderão ser obtidas junto ao Setor de Licitações, sito à R. Balduíno Schneider, 375, pelo fone (55) 3537-6009, ou ainda pelo e-mail licita@horizontina.rs.gov.br.

ANTÔNIO OTACÍLIO LAJÚS

PREFEITURA MUNICIPAL DE JÓIA

AVISO DE LICITAÇÃO
CONCORRÊNCIA Nº 1/2017

Contratação de serviços médicos com carga horária de 40 horas semanais para atuar junto à Estratégia de Saúde da Família e a realização de plantões médicos, com carga horária de 12 horas em regime presencial, no Pronto Atendimento do Município de Jóia Abertura 13/12/2017, às 14h00min. Maiores informações pelo site joia.rs.gov.br e fone (55) 3318-1300.

Jóia-RS, 10 de novembro de 2017.
ADRIANO MARANGON DE LIMA

PREFEITURA MUNICIPAL DE NOVA HARTZ

AVISO DE LICITAÇÃO
CONCORRENCIA Nº 3/2017

O Município de Nova Hartz , sediado na Rua Emilio Jost , n.º 387 , noticia que receberá propostas para Concorrência n° 03/17 cuja abertura será no dia 14/12/2017 , às 14h. Objeto: Contratação de empresa especializada em engenharia , do tipo menor preço global , contemplando material e mão-de-obra para execução da pavimentação asfáltica da Rua 02 de Dezembro (Trecho 1 -Trecho com início na Rua Emílio Jost e final na a estaca 0+455 ,91) , localizada no Município de Nova Hartz , referente ao contrato particular de abertura de crédito fixo entre Badesul e o Município de Nova Hartz , Programa Pimes Badesul contrato n.º 014/2017. informações: fone (51)3565-1111 , das 13h às 18h. Edital no site: www.novahartz.rs.gov.br.

Nova Hartz-RS , 10 de Novembro de 2017.
FLAVIO EMÍLIO JOST
Prefeito

PREFEITURA MUNICIPAL DE NOVO TIRADENTES

AVISO DE LICITAÇÃO
TOMADA DE PREÇOS Nº 10/2017

Adenilson Della Paschoa , Prefeito Municipal de Novo Tiradentes-RS , em conformidade com a Lei nº 8.666/93 , torna público para o conhecimento dos interessados que às 9hs , do dia 30/11/17 , abrirá a licitação objetivando a contratação de empresa para realização de todas as etapas de concurso público municipal para cargos e empregos públicos. Demais informações pelo telefone 5537971100 ou site www.novotiradentesrs.com.br.

Novo Tiradentes RS , 10 de novembro de 2017.
ADENILSON DELLA PASCHOA

PREFEITURA MUNICIPAL DE PORTO ALEGRE

AVISO DE CHAMAMENTO PÚBLICO Nº 1/2017

1 O DEMHAB , concluído o processo de seleção instituído pelo Chamamento Público no 01/2017 , cujo Processo Administrativo é de nº 004.001257.17.0 , declara selecionada a empresa de construção civil abaixo qualificada: Cienge Engenharia e Comércio Ltda. , inscrita no CNPJ sob nº. 00.407.338/0001-62 , com sede no Setor de Indústria e Abastecimento , Trecho 3 , Lote 120 , Galpão dos Fundos , SIA - Brasília/DF , Brasil , através do seu representante legal Leonardo Garcia Bastos , portador do RG7007012003.

2 A empresa selecionada deverá apresentar ao Agente Operador/Financiador do Programa Minha Casa Minha Vida - PMCMV , no prazo máximo de 75(setenta e cinco) dias após a emissão deste Termo de Seleção , a proposta contendo a documentação completa para análise e contratação da operação no âmbito do "Programa Minha Casa , Minha Vida" Faixa I , nos termos estabelecidos no item 7.1 do Edital de Chamamento Público 01/2017.

3 A proposta a ser apresentada pela empresa deverá considerar as especificações técnicas para as unidades habitacionais e infraestruturas incidentes indicados pelo Município , nos termos do Edital de Chamamento Público nº 01/2017. Findo o prazo estipulado sem que a empresa tenha cumprido as exigências constantes nos itens anteriores , a critério do Município , este termo será considerado nulo.

Porto Alegre , 7 de novembro de 2017.
LISIANE SARTORI F. MAGNI
Presidente da Comissão de Chamamento Público

MARIO COLPO LUIS MARCHESAN
Diretor Geral

PREFEITURA MUNICIPAL DE PORTO LUCENA

AVISO DE LICITAÇÃO
TOMADA DE PREÇOS Nº 5/2017

O Prefeito Municipal de Porto Lucena (RS) torna público que se encontra aberta a licitação: Modalidade: TOMADA DE PREÇOS 05/2017. Objeto: Contratação de Empresa para Prestação de Serviços Médicos aos Programas e Demandas de Saúde do Município. Data da Abertura dia 28/11/2017 , às 08h30min. O edital está à disposição dos interessados no site: www.portolucena.rs.gov.br.

Porto Lucena-RS , 10 de Novembro de 2017.
JAIR MIGUÉL WAGNER

PREFEITURA MUNICIPAL DE QUARAÍ

AVISO DE LICITAÇÃO
PREGÃO PRESENCIAL Nº 88/2017

O MUNICÍPIO DE QUARAÍ torna público para conhecimento dos interessados que estará realizando a seguinte licitação:

PREGÃO PRESENCIAL Nº 088/2017 : Aquisição de materiais de construção , para serem utilizados nos pequenos reparos das 09(nove) Escolas Municipais de Educação Infantil , conforme discriminado no Anexo I do Edital.

Verba: Brasil Carinhoso. INÍCIO DA DISPUTA: às 09h 00min do dia 24/11/2017.

LOCAL: No prédio sede da Prefeitura Municipal , sito na Av. Artigas , 310 , centro , Setor de Licitações. Informações deverão ser formalmente solicitadas , observando o prazo legal , através do e-mail: licitacoespmq@yahoo.com.br ou pelo telefone (55) 3423-2359/1001 , indicando o número da licitação ou ainda na internet no Portal: www.portaldecompraspubicas.com.br.

Em 9 de novembro de 2017.
RICARDO OLAECHEA GADRET
Prefeito

PREFEITURA MUNICIPAL DE RIO PARDO

AVISO CHAMADA PÚBLICA Nº 5/2017

DECISÃO DE RECURSO
Edital de Licitação nº 086/2017

O PREFEITO MUNICIPAL DE RIO PARDO/RS , no uso de suas atribuições , torna público , ao conhecimento dos interessados , que referente ao recurso impetrado pela licitante Instituto Inovação , o mesmo foi CONHECIDO e IMPROVIDO , estando o parecer jurídico disponível no seguinte endereço eletrônico www.riopardo.rs.gov.br

Rio Pardo/RS , 10 de Novembro de 2017
RAFAEL REIS BARROS

PREFEITURA MUNICIPAL DE SALVADOR DO SUL - RS

EXTRATO DE CONTRATO Nº 136/2017

Pregão Presencial Nº 036/2017. Contratante: Município de Salvador do Sul. Contratada: TRITEC EQUIPAMENTOS LTDA , CNPJ: 90.555.202/000192. Objeto: Aquisição de TRATOR NOVO/2017 , TRACIONADO 4X4. Valor R$ 110.000 ,00. Data de assinatura 13/11/2017. Prazo de execução 45 dias a partir da ordem de início. Contrato de Repasse CEF/MAPA 1033751-78. Programa Ação Fomento ao Setor Agropecuário.

PREFEITURA MUNICIPAL DE SANTA MARIA

AVISO DE REVOGAÇÃO
TOMADA DE PREÇOS Nº 8/2017

Espécie: Termo de Revogação da TOMADA DE PREÇOS Nº 08/2017: Objeto: contratação , pelo regime de execução indireta , do tipo "menor preço" , empreitada por preço global , com fornecimento de material e mão de obra , referente ao ITEM N.º 01: execução de regularização fundiária do Loteamento Freitas , localizado no Bairro Passo das Tropas; e ao ITEM N.º 02: execução de regularização fundiária do Loteamento Rádio Guarathan , localizado no Bairro Boi Morto , município de Santa Maria-RS.

Abre-se o prazo recursal de 05 dias úteis. Informações: (55) 3921-7100.

Em 10 de novembro de 2017.
JORGE CLADISTONE POZZOBOM
Prefeito

RESULTADO DE JULGAMENTO
CONCORRÊNCIA Nº 3/2017

Objeto: Doação onerosa de imóvel no Distrito Industrial de Santa Maria - DISM , amparada na Lei Municipal nº 6043 , de 15 de março de 2016 e Decreto Executivo nº 88 , de 13 de junho de 2017- RS. O processo foi homologado em 09/11/2017. Informações: (55) 3921-7062.

Em 10 de novembro de 2017
SOLANGE MEDINA CUNHA
Presidente Comissão Permanente de Licitações

PREFEITURA MUNICIPAL DE SAPUCAIA DO SUL

AVISO DE DISPENSA DE LICITAÇÃO

O Município de Sapucaia do Sul TORNA PÚBLICO para conhecimento dos interessados , o aviso da Dispensa de Licitação , Exp. Adm. 13421/2017. Destinado a contratação do DATAMINER DADOS , INFORMAÇÕES E DOCUMENTOS LTDA , para contratação de empresa para locação de sistemas de consultas de localização de pessoa física e jurídica , conforme Anexo único do contrato. artigo 24 , inc. II da Lei nº 8.666/93 , parecer jurídico 595/2017. Empresa vencedora DATAMINER DADOS , INFORMAÇÕES E DOCUMENTOS LTDA CNPJ nº 07.164.132/0001-06 , com o valor total de R$ 7.966 ,92 (sete mil novecentos e sessenta e seis reais e noventa e dois centavos). Vigência do contrato 12 (doze) meses.

IRINEU B. SELLIACH
Diretor de Compras e Licitações

AVISO DE LICITAÇÃO
PREGÃO PRESENCIAL Nº 14/2017

O Município de Sapucaia do Sul TORNA PÚBLICO para conhecimento dos interessados , errata referente o Edital de Licitações Nº014/17-Modalidade Pregão Presencial , destinada a contratação de empresa especializada para prestar serviços de controle , eliminação e prevenção de vetores e pragas urbanas e limpeza e desinfecção dos reservatórios de água no âmbito dos prédios pertencentes à Secretaria Municipal de Educação , Secretaria de Obras e Secretaria Municipal de Saúde. No item 7 do edital "Documentação necessária para habilitação envelope 02" , acrescenta-se "DA QUALIFICAÇÃO TÉCNICA" itens 7.14 , ,7.15 ,7.16 ,7.16.1 ,7.17 ,7.18 ,7.19 ,7.20 ,7.21 ,7.22 ,7.23 ,7.24 ,7.25 ,7.26 ,7.27 ,7.28 ,7.29. A redação dos demais itens do edital permanecem inalterados.

LUIS ROGERIO LINK
Prefeito Municipal

IRINEU BOARDMAN SELLIACH
Diretor de Compras e Licitações

RESULTADO DE JULGAMENTO
PREGÃO ELETRÔNICO Nº 26/2017

O Município de Sapucaia do Sul torna público , para fins conhecimento dos interessados , o resultado do processo licitatório , expedientes administrativos nº 21852/2017 , referente ao EDITAL DE LICITAÇÕES Nº. 026/2017 - modalidade Pregão Eletrônico para futura e eventual aquisição de equipamentos para a praça do céu conforme plano de trabalho nº 03638509-03/2011.Empresa vencedora:BOHRER EQUIPAMENTOS DE AUDIO E VIDEO EIRELI-ME , para o lote , e 003 perfazendo o valor total de R$ 24.000 ,00 (vinte e quatro mil).NÃO FOI ADJUDICADO os lotes 01 e 02. OS PREÇOS REGISTRADOS ESTARÃO DISPONÍVEIS NO ENDEREÇO: http://www.sapucaiadosul.rs.gov.br/licitacoes/

CRISTIANE SAALFELD
Pregoeira

IRINEU B. SELLIACH
Diretor de Compras e Licitações

PREFEITURA MUNICIPAL DE TAPEJARA

AVISO DE HOMOLOGAÇÃO ADJUDICAÇÃO

Processo de Licitação: TOMADA DE PREÇOS Nº06/2017; data de homologação 01/11/2017; data de adjudicação 01/11/2017. Objeto: CONTRATAÇÃO DE EMPRESA PARA EXECUÇÃO DE RECAPEAMENTO AS-FÁLTICO EM C.B.U.Q. SOBRE ASFALTO EXISTENTE EM TRECHO DA AVENIDA SETE DE SETEMBRO , COMPREENDIDO ENTRE A RUA OSÓRIO DA SILVEIRA E A AVENIDA D. PEDRO II. CONFORME CONTRATO DE REPASSE Nº 841450/2016 / MTUR / CAIXA ECONOMICA FEDERAL. PROCESSO Nº 2617.1037058-14/2016.Dotação Orçamentária 27538 .11.01. 15.451. 0126. 1058.3449051.00000000.1215 - SECRETARIA MUNICIPAL DE SERVIÇOS URBANOS. Contratante: Prefeitura Municipal de Tapejara - RS; Contrato nº 443/2017. Contratada: TRAÇADO CONSTRUÇÕES E SERVIÇOS LTDA , inscrita no CNPJ n°00.472.805/0001-38. Valor da Despesa: R$ R$ 198.570 ,86 (cento e noventa e oito mil , quinhentos e setenta reais e oitenta e seis centavos).

Tapejara, 9 de Novembro de 2017.
VILMAR MERROTTO
Prefeito

PREFEITURA MUNICIPAL DE TAPERA

AVISO DE LICITAÇÃO
PREGÃO PRESENCIAL - SRP Nº 48/2017

O Municipio de Tapera torna público a realização do Pregão Presencial n° 048/2017 - Sistema Registro de Preços. Objeto: Aquisição de gêneros alimentícios para a Secretaria Municipal da Saúde e Secretaria Municipal de Ação Social e Cidadania. Regência: Leis Federais nº 8.666/93 e nº 10.520/02 , e legislação pertinente. Recebimento dos envelopes contendo a documentação e as propostas até às 8h do dia 27/11/17 , no Setor de Licitações , quando terá início o Pregão , em ato público. Informações: Fone: (54) 3385-3300 , e-mail: licitacoes@tapera.rs.gov.br , ou pelo site: www.tapera.rs.gov.br.

Tapera/RS, 9 de novembro de 2017.
VOLMAR HELMUT KUHN
Prefeito

PREFEITURA MUNICIPAL DE TENENTE PORTELA

AVISO DE LICITAÇÃO
PREGÃO PRESENCIAL Nº 138/2017

Município de Tenente Portela/RS , torna Público Processo Licitatório para Aquisição de: PCs , MONITORES e CADEIRAS P/ ESCRITÓRIO - Ref. Convênio c/ M. Saúde - Proposta Nr. 11269.207000/1150-01 {Saldo} , a Realizar-se no dia: 24/11/2017 às: 9:00 horas , junto a Sala de Licitações na Praça Tenente Portela Nr. 23 , Subsolo , Fone:(55)3551-1454; Edital e Anexos disponíveis no Site Oficial: www.tenenteportela.rs.gov.br - Linck: Licitações - Email: administrativo@tenenteportela.rs.gov.br.

Tenente Portela , 10 de Novembro de 2.017
CLAIRTON CARBONI
Prefeito

PREFEITURA MUNICIPAL DE TRAVESSEIRO

AVISO DE LICITAÇÃO
PREGÃO ELETRÔNICO Nº 2/2017

Objeto: Aquisição de equipamentos/materiais permanentes diversos , por intermédio do Ministério da Saúde. Propostas: das 8:30h de 13/11/2017 até às 8:30h de 24/11/2017. Abertura: 24/11/2017 às 8:31h. Tipo: menor preço por lote. Edital: www.portaldecompraspublicas.com.br e www.travesseiro.rs.gov.br. Informações: (51) 3759-1122 ou licita@travesseiro.rs.gov.br.

Travesseiro , 10 de novembro de 2017.
GENÉSIO ROQUE HOFSTETTER
Prefeito

PREFEITURA MUNICIPAL DE TRÊS ARROIOS

AVISO DE LICITAÇÃO
CARTA-CONVITE Nº 14/2017

O Município de Três Arroios/RS , torna público que no dia 23/11/2017 , às 08:30 horas será realizado a Carta Convite nº 014/2017 , que tem por objeto a Contratação de empresa para a Execução na Construção de bueiros em tubos de concreto em diversos locais no interior do município , bem como a construção de pinguelas sobre o Rio Napoleão , com o fornecimento de todo o material e mão-de-obra necessários , conforme especificações contidas no Edital de Licitação. Obs: A cópia do Edital poderá ser obtida junto ao prédio da Prefeitura Municipal de Três Arroios , sito à Rua João Zahner , nº 155 , Bairro Centro - Fone (54) 3526-1122.

Três Arroios/RS , 10 de Novembro de 2017.
LÍRIO ANTONIO ZARICHTA
Prefeito

ESTADO DO RIO DE JANEIRO

PREFEITURA MUNICIPAL DE ARARUAMA

AVISOS DE LICITAÇÃO
PREGÃO PRESENCIAL Nº 102

PROCESSO Nº 26.089/2017
MODALIDADE: Pregão Presencial Nº 102/2017 OBJETO: "Aquisição de materiais para reforma da cobertura da UPA - Unidade de Pronto Atendimento, situada a Av. Getúlio Vargas s/n°, Parque Hotel - Araruama - RJ" - Conforme Termo de Referência da Sousp. DATA DE ABERTURA: 28/11/2017 Hora: 10:00h. SECRETARIA REQUISITANTE: SOUSP
TIPO: MENOR PREÇO POR ITEM FUNDAMENTO LEGAL: Leis Federais 8.666/93 e suas alterações, a Lei Municipal 1.546/09 Lei de Pregão nº 10520/2002. O Edital encontra-se á disposição dos interessados na Comissão Permanente de Licitações localizada à Avenida John Kennedy, nº 120- Centro- Araruama, a partir de 14/11/2017, mediante a apresentação do carimbo do CNPJ, a entrega de requerimento em papel timbrado com firma reconhecida do sócio administrador por autenticidade, credenciando a pessoa que fará a retirada, contrato social ou no requerimento da P.M.A, sendo o sócio administrador, e de 02 (duas) resmas papel A-4, 500 folhas, que será entregue, na comissão de Licitação, no endereço supracitado.

PREGÃO PRESENCIAL Nº 103

PROCESSO Nº 8632/2017
MODALIDADE: Pregão Presencial SRP - Nº 103/2017 OBJETO: " Aquisição de Geradores para atender a UPA e CIMI, através do Sistema de Registro de Preço, pelo período de 12 (doze) meses"., conforme Termo de Referência da SESAU - Secretaria Municipal de Saúde. DATA DE ABERTURA: 28/11/2017 Hora: 15:00 h. SECRETARIA REQUISITANTE: SESAU. TIPO: MENOR PREÇO POR ITEM FUNDAMENTO LEGAL: Leis Federais 8.666/93 e suas alterações, a Lei Municipal 1.546/09 Lei de Pregão nº 10520/2002.
O Edital encontra-se á disposição dos interessados na Comissão Permanente de Licitações localizada à Avenida John Kennedy, nº 120- Centro- Araruama, a partir de 14/11/2017, mediante a apresentação do carimbo do CNPJ, a entrega de requerimento em papel timbrado com firma reconhecida do sócio administrador por autenticidade, credenciando a pessoa que fará a retirada, contrato social ou no requerimento da P.M.A, sendo o sócio administrador, e de 02 (duas) resmas papel A-4, 500 folhas, que será entregue, na comissão de Licitação, no endereço supracitado.

Araruama, 10 de Novembro de 2017.
FÁBIO ARANTES GUIMARÃES
Pregoeiro

PREFEITURA MUNICIPAL DE BARRA DO PIRAÍ

AVISOS DE LICITAÇÃO
PREGÃO ELETRÔNICO Nº 24

A Comissão Permanente de Licitação torna pública a data da licitação referente à PROVAVEL CONTRATAÇÃO DE EMPRESA PARA FORNECIMENTO DE UNIFORMES PARA USO DOS SERVIDORES PÚBLICOS E SECRETARIA MUNICIPAL DO COMPLEXO CALIFÓRNIA. Processo Administrativo nº 10085/2017, para Registro de Preço na modalidade Pregão Eletrônico nº 24/2017, do tipo menor preço por item, que será realizada no dia 01 de dezembro de 2017, às 10:00 horas, no site www.caixa.gov.br, maiores informações pelo tel.: (24) 2442-5372.

PREGÃO ELETRÔNICO Nº 25

A Comissão Permanente de Licitação torna pública a data da licitação EXCLUSIVA PARA MEI/ME/EPP, referente à PROVAVEL AQUISIÇÃO DE PAPEL A4 PARA SECRETARIA DE ASSISTENCIA SOCIAL. Processo Administrativo nº 497/2017, para Registro de Preço na modalidade Pregão Eletrônico nº 25/2017, do tipo menor preço item, que será realizada no dia 01 de dezembro de 2017, às 14:00 horas, no site www.caixa.gov.br, maiores informações pelo tel.: (24) 2442-5372.

PREGÃO ELETRÔNICO Nº 26

A Comissão Permanente de Licitação torna pública a data da licitação, referente à PROVAVEL AQUISIÇÃO DE KIT LANCHE PARA ATENDER A SECRETARIA DE ASSISTENCAI SOCIAL. Processo Administrativo nº 462/2017, para Registro de Preço na modalidade Pregão Eletrônico nº 26/2017, do tipo menor preço item, que será realizada no dia 04 de dezembro de 2017, às 10:00 horas, no site www.caixa.gov.br, maiores informações pelo tel.: (24) 2442-5372.

PREGÃO ELETRÔNICO Nº 27

A Comissão Permanente de Licitação torna pública a data da licitação, referente à PROVAVEL AQUISIÇÃO DE LANCHE PARA ATENDER A SECRETARIA DE ASSISTENCIA SOCIAL. Processo Administrativo nº 467/2017, para Registro de Preço na modalidade Pregão Eletrônico nº 27/2017, do tipo menor preço item, que será realizada no dia 05 de dezembro de 2017, às 10:00 horas, no site www.caixa.gov.br, maiores informações pelo tel.: (24) 2442-5372.

PREGÃO ELETRÔNICO Nº 28

A Comissão Permanente de Licitação torna pública a data da licitação EXCLUSIVA PARA MEI/ME/EPP, referente à PROVAVEL AQUISIÇÃO DE ÁGUA MINERAL PARA SECRETARIA DE ASSISTENCIA SOCIAL. Processo Administrativo nº 495/2017, para Registro de Preço na modalidade Pregão Eletrônico nº 28 /2017, do tipo menor preço global, que será realizada no dia 05 de dezembro de 2017, às 14:00 horas, no site www.caixa.gov.br, maiores informações pelo tel.: (24) 2442-5372.

PREGÃO PRESENCIAL Nº 98

A Comissão Permanente de Licitação torna pública a data da licitação referente à CONTRATAÇÃO DE EMPRESA PARA PRESTAÇÃO DE SERVIÇO COM 03 (TRÊS) RETROESCAVADEIRA E 02 (DOIS) CAMINHÕES BASCULANTE, INCLUINDO OPERADORES E MOTORISTAS, Processo Administrativo nº 4367/2017, na modalidade Pregão Presencial nº 98/2017, do tipo menor preço global, que será realizada no dia 30 de novembro de 2017, às 10:00 horas, na sala de Reuniões, localizada na Travessa Assumpção nº. 69, Centro, Barra do Piraí/RJ. A retirada do Edital deverá ser feita no endereço acima no horário de 10 as 17 hs, com a permuta de uma resma ou um pen drive de 08 Gb, maiores informações pelo tel.: (24) 2442-5372.

PREGÃO ELETRÔNICO Nº 99

A Comissão Permanente de Licitação torna pública a data da licitação referente à PROVÁVEL CONTRATAÇÃO DE JORNAL DE GRANDE CIRCULAÇÃO PARA PUBLICAÇÃO DE EDITAIS E ATOS OFICIAIS DA PREFEITURA DE BARRA DO PIRAÍ, Processo Administrativo nº 12335/2017, na modalidade Pregão Presencial nº 99/2017, do tipo menor preço global, que será realizada no dia 28 de novembro de 2017, às 14:00 horas, na sala de Reuniões, localizada na Travessa Assumpção nº. 69, Centro, Barra do Piraí/RJ. A retirada do Edital deverá ser feita no endereço acima no horário de 10 as 17 hs, com a permuta de uma resma ou um pen drive de 08 Gb, maiores informações pelo tel.: (24) 2442-5372.

Barra do Piraí, 8 de novembro de 2017
AILCE MALFETANO MATTOS
Pregoeira

PREFEITURA MUNICIPAL DE DUAS BARRAS

AVISO DE LICITAÇÃO
PREGÃO PRESENCIAL Nº 67/ 2017

Proc. Adm. nº 2440 / 17.

Registro de Preços para futura e eventual contratação de Empresa para publicação dos atos oficiais e não oficiais da Prefeitura Mun. de Duas Barras e demais Fundos Municipais e do Instituto de Previdência dos Servidores Públicos do Município de Duas Barras, bem como o atendimento ao disposto no art. 21, III, da Lei 8.666/93, para atender o Município de Duas Barras para o dia 24 / 11 / 2.017 - às 10 hs, valor orçado: R$ 3,13 (três reais e treze centavos) CM/CL, Prédio Administrativo da Prefeitura Municipal de Duas Barras - Praça Governador Portela nº 07 - Duas Barras - RJ. Tel. 022 - 2534-1212 ou 2534-1121-ramal 215. O Edital e seus anexos encontram-se a disposição dos interessados, para consulta e/ou retirada, mediante entrega de 01 (uma) resma de papel A4 (500 fls), a partir do dia 10 de novembro de 2.017, das 13 hs às 16 hs no prédio administrativo da Prefeitura Municipal de Duas Barras no Setor de Licitações.

Duas Barras-RJ, 9 de novembro de 2.017
IVAN LIMA PRAXEDES
Pregoeiro

PREFEITURA MUNICIPAL DE MACAÉ

AVISO
TOMADA DE PREÇOS Nº 2/2017

O Município de Macaé, através da Comissão Permanente de Licitação, no uso de suas atribuições legais, torna pública a decisão da Autoridade Superior quanto aos julgamentos dos recursos interpostos pelas empresas abaixo:

- LLC Comércio e Empreendimentos EIRELI - ME (41429/2017) - conhecer o recurso, por ser tempestivo, e no mérito, dar-lhe provimento parcial, modificando a decisão anterior, inabilitando a empresa Fiel Construções e Serviços Eireli.

Informa também que fica marcado para o dia 16 de novembro de 2017, às 15:00h, na sala da Comissão Permanente de Licitação, sito à Av. Presidente Feliciano Sodré, 534, Térreo, Centro na cidade de Macaé/RJ, nova sessão para prosseguimento da licitação.

Macaé-RJ, 10 de novembro de 2017.
JERONIMO CAMPOS DE MIRANDA JÚNIOR
Coordenador Geral de Licitações

AVISOS DE ALTERAÇÃO
PREGÃO PRESENCIAL Nº 69/2017 - SRP

O Município de Macaé, através da Comissão Pregoeira 01, torna público, para conhecimento dos interessados, visando atender aos apontamentos do Tribunal de Contas do Estado do Rio de Janeiro no PREGÃO PRESENCIAL PARA REGISTRO DE PREÇOS Nº 069/2017, através do processo TCE-RJ 213.052-9/17, adota as seguintes providências, em forma de ERRATA: Subitem do Edital com redação alterada: 5.1.1, 13.22 e ANEXO VI; Itens e Subitens com redação alterada no Termo de Referência: 4.1, 5 e 6.

TOMADA DE PREÇOS Nº 3/2017

O Município de Macaé, através da Comissão Permanente de Licitação, no uso de suas atribuições legais, torna público que devido a não apresentação de interposição de recurso por parte das empresas participantes do certame, fica marcado para o dia 14 de novembro de 2017 às 14:00hs, na sala da Comissão Permanente de Licitação, sito à Av. Presidente Feliciano Sodré, 534, Térreo, Centro na cidade de Macaé/RJ, nova sessão para prosseguimento da licitação.

Macaé-RJ, 10 de novembro de 2017.
JERONIMO CAMPOS DE MIRANDA JÚNIOR
Coordenador Geral de Licitações

AVISO DE LICITAÇÃO
PREGÃO PRESENCIAL Nº 201/2017

O Município de Macaé, através da Comissão Pregoeira 04, torna público, que fará realizar no dia 29 de Novembro de 2017, às 15:00 h, na sala da Comissão Permanente de Licitação, sito à Av. Presidente Feliciano Sodré, 534, Térreo, Centro na cidade de Macaé/RJ, o PREGÃO PRESENCIAL Nº 201/2017 do tipo MENOR PREÇO POR ITEM, de acordo com as Leis em vigência. O Edital, seus anexos e demais informações estarão disponíveis para download no site do Município de Macaé (www.macae.rj.gov.br). O edital também estará disponível na sala da Comissão Pregoeira, situada no térreo da Prefeitura Municipal de Macaé/RJ e a retirada será mediante a entrega de 02 (duas) resmas de papel A4, através de pessoa credenciada e com carimbo do CNPJ, de segunda a sexta-feira, tel. contato (22) 2791-9008 Ramal 252.

Objeto: AQUISIÇÃO DE EQUIPAMENTO PARA USO NO SERVIÇO MUNICIPAL DE HEMOTERAPIA, VISANDO ATENDER AS NECESSIDADES DA SECRETARIA MUNICIPAL ADJUNTA DE ALTA E MÉDIA COMPLEXIDADE - SEMUSA.

Macaé-RJ, 10 de Novembro de 2017.
JERONIMO CAMPOS DE MIRANDA JÚNIOR
Coordenador Geral de Licitações

PREFEITURA MUNICIPAL DE MANGARATIBA

AVISO DE LICITAÇÃO
PREGÃO ELETRÔNICO Nº 2/2017

PROCESSO ADMINISTRATIVO N° 10280/2017

OBJETO RESUMIDO: Empresa Especializada em Fornecimento parcelado de Materiais Correlatos, para eventuais necessidades das Unidades de Saúde da Secretaria Municipal de Saúde, conforme especificações e quantidades descritas neste Termo de Referência, conforme ANEXO I, que segue ao presente edital.

A presente licitação contém cota de participação para Microempresas e Empresas de Pequeno Porte, de acordo com o Art. 48 da Lei Complementar N.° 147 de 07 de agosto de 2014.

CRITÉRIO DE JULGAMENTO: Menor preço por item.

Data/hora limite para credenciamento: até 24/11/2017, às 18:00 horas

Recebimento das propostas: até 27/11/2017, às 11:00 horas

Início do recebimento de lances: 28/11/2017, às 10:00 horas

LOCAL: As propostas comerciais serão recebidas exclusivamente por meio eletrônico, conforme formulário disponibilizado no endereço eletrônico www.licitacoes.caixa.gov.br.

Todas as referências a datas e horários observarão a hora oficial de Brasília/DF.

Mangaratiba, 10 de novembro de 2017.
LUIS ALBERTO MARQUES KEDE
Sec. Adjunto de Suprimentos

PREFEITURA MUNICIPAL DE NITERÓI
EMPRESA MUNICIPAL DE MORADIA E SANEAMENTO

EXTRATO DE TERMO ADITIVO

INSTRUMENTO: Termo aditivo nº 09 ao contrato nº 51/2014.
PARTES: EMUSA e CONSÓRCIO TRANSOCEANICA NITEROI.
"para execução das obras de implantação do BRT - Bus Rapid Transit TransOceânica Charitas - Engenho do Mato, no âmbito do Programa PAC 2, Eixo Mobilidade Médias Cidades, incluindo a execução de obras e serviços de engenharia e a elaboração e o desenvolvimento dos respectivos projetos básico e executivo, a montagem, a realização de testes e todas as demais operações necessárias e suficientes para a entrega final do objeto".
OBJETO: Constitui objeto do presente Termo Aditivo a alteração no projeto inicial, visando a melhoria na da rotula do DPO.
VALOR: R$37.792,49 (trinta e sete mil setecentos e noventa e dois reais e quarenta e nove centavos) sendo, R$31.478,00 (trinta e um mil quatrocentos e setenta e oito reais), que equivalem a 0,01% do valor total atualizado e que, somados aos aditivos já celebrados, monta um total de 18,19% do valor total do contrato atualizado e R$ 6.314,49 (seis mil trezentos e quatorze reais e quarenta e nove centavos) referentes ao reajustamento.DOTAÇÃO ORÇAMENTÁRIA: As despesas decorrentes deste termo aditivo correrão à conta do PT 1051.15.782.0011.1039, ND 4.4.90.51.00 e FT 108 do orçamento da EMUSA para o exercício de 2017.FUNDAMENTO: com amparo no artigo 9° inciso II, §4° da Lei 12.462/2011 c/c o artigo 65 §1º, da Lei nº 8666/93. DATA: 04/10/2017. proc. 080002677/2016

FUNDAÇÃO DE ARTE DE NITERÓI

AVISO
CHAMADA PÚBLICA Nº 4/2017

Programa Cultura Viva - Convênio Nº 812085/2014 - Chamada Pública Nº 004/2017 - Rede Cultura Viva Niterói

A COMISSÃO DE HABILITAÇÃO E SELEÇÃO DO EDITAL DE PONTOS DE CULTURA E PONTÃO DE CULTURA e o Presidente da FAN tornam público o julgamento / resultado do (s) pedido (s) de reconsideração:

proponente - entidade cultural - solicitante recorrente: Processo Administrativo/FAN/220/001460/2017 - ORGANIZAÇÃO CIDADANIA EM MOVIMENTO - HIP HOP E CIDADANIA - resultado: INDEFERIDO;

proponente - entidade cultural - solicitante recorrente: Processo Administrativo/FAN/220/001457/2017 - BANCO COMUNITÁRIO DO PREVENTÓRIO / ASSOCIAÇÃO PREVENTÓRIO SOLIDÁRIO - AGÊNCIA DE CULTURA POPULAR E SOLIDÁRIA DO PREVENTÓRIO - resultado: INDEFERIDO;

proponente - entidade cultural - solicitante recorrente: Processo Administrativo/FAN/220/001458/2017 - ASSOCIAÇÃO CULTURAL MUNDO BRASIL - ESPAÇO DE CULTURA A CASA - resultado: INDEFERIDO.

ANDRÉ DINIZ DA SILVA
Presidente da Comissão

AVISO DE HOMOLOGAÇÃO E ADJUDICAÇÃO
CHAMADA PÚBLICA Nº 4/2017

Processo Administrativo 220/000679/2017

Homologo a Chamada Pública referente ao PROCESSO/FAN/220/000679/2017, EDITAL Nº 004/17, para seleção e avaliação do Edital de Pontos de Cultura e Pontão de Cultura - Chamada Pública nº 04/2017 - Rede Cultura Viva Niterói - Convênio 812085/2014 com o MinC - SCDC - Edital de Pontos de Cultura e Pontão de Cultura.

Adjudicando o objeto aos seguintes proponentes:

PONTOS DE CULTURA	MÉDIA
Associação das Comunidades Tradicionais do Engenho do Mato	98,375
Associação Experimental de Mídia Comunitária	96,25
Sociedade Fluminense de Fotografia	95,125
Arte da Possibilidade - Gingas	92
Bloco Afro Cultural Olodumaré	91,625
Associação Cultural Mundo Brasil	91,25
Grupo Recreativo Escola de Samba Folia Folia do Viradouro	90
Ingá Núcleo de Ação Comunitária - INAC	89,5
Instituto Zezeu Capoeira Livre	86,75
Organização Cidadania em Movimento	86,375
Inspetoria São João Bosco	85,75
Grupo de Ação, Pesquisa e Orientação a Projetos Sociais	85,625
Agência de Cultura Popular e Solidária do Preventório	85
Grêmio recreativo e cultural Garra de Ouro	84,5
Associação das Entidades Usuárias do Canal Comunitário de Niterói	83,375
Associação Internacional Novo Tempo	60,875
Observatório Social de Niterói	60,25

PONTÃO DE CULTURA	MÉDIA
Reciclarte	100
Campus Avançado	98

Niterói, 9 de novembro de 2017.
COMISSÃO DE AVALIAÇÃO: DANIELLE NIGROMONTE
ELIANE COSTA
JORGE BARBOSA E JORGE FREIRE
ANDRÉ DINIZ DA SILVA
Presidente da FAN

PREFEITURA MUNICIPAL DE QUEIMADOS

AVISO DE LICITAÇÃO
CONCORRENCIA PÚBLICA Nº 5.2017

OBJETO : Execução de obra de construção do Centro de Iniciação ao Esporte - CIE, Município de Queimados.
DATA / HORA: 14/12/2017 às 10:00 horas.
PROCESSO ADMINISTRATIVO: 6681 / 2016 / 04.
RETIRADA DO EDITAL: www.queimados.rj.gov.br ou na Prefeitura Municipal de Queimados, 254 - Centro, das 10:00 às 15:00 horas, mediante à entrega de 01 (UMA) RESMA DE PAPEL A4 e carimbo contendo o CNPJ da Empresa.

TATIANE GALVÃO LUCAS
Presidente - CPLMSO

PREFEITURA MUNICIPAL DE SÃO GONÇALO

AVISO DE LICITAÇÃO
PREGÃO ELETRÔNICO Nº 13/2017 - SRP

Processo nº 30.142/2017.
Objeto: Registro de preços para futura contratação de empresa especializada na prestação de serviços de transporte, sendo 30 (trinta) veículos modelo Minivan (Doblo Passeio, Spin ou Similar) 07 (sete) lugares; 02 (dois) veículos tipo Van 16 lugares; 15 (quinze) veículos de passeio tipo Hatch ou Sedan 05 lugares; 01 (um) Caminhão baú e de motocicleta, sendo 10 (dez) Motocicletas de 150cc, para transporte de pessoas, materiais, documentos e pequenas cargas, incluindo manutenção preventiva e corretiva, fornecimento de combustível e condutores para atender a Fundação Municipal de Saúde / SEMSA nas suas demandas. Fica marcado para o dia 28/11/2017 às 10:00 horas o certame licitatório do Pregão em epígrafe. Maiores informações poderão ser obtidas na Secretaria de Compras e Suprimentos à Rua Feliciano Sodré nº 100, térreo, Centro, São Gonçalo/RJ, das 09:00 às 16:30 horas, pelo telefones nº (0xx21) 2199-6442/2199-6329 ou no site www.caixa.gov.br.

NEY SILVA LANNES
Pregoeiro

PREFEITURA MUNICIPAL DE TERESÓPOLIS

AVISOS DE ALTERAÇÃO
CONCORRÊNCIA Nº 1/2017

OBJETO: Contratação de Empresa para Fornecimento de Material e Mão-de-Obra para Reforma e Ampliação na Escola Municipal Maria da Glória Gonçalves
PROCESSO(S) ADMINISTRATIVO(S): 27.699/2016.
EDITAL: sala do D.L./C.M.L., das 09:00 às 18:00 horas, mediante a entrega de 01 (uma) resma de papel ofício 2 e carimbo contendo o CNPJ da Empresa, ou pela internet no endereço: http://www.teresopolis.rj.gov.br/transparencia.
INFORMAÇÕES: D.L./C.M.L., Av. Feliciano Sodré, 611 - Centro, Teresópolis/RJ, Tel/Fax: (21) 2742-3885 e 2742-3352 ramal: 2051, das 09:00 às 18:00 horas.
DATA / HORA DA LICITAÇÃO: 15/12/2017 às 10:00 horas.

Em, 10 de novembro de 2017
RACHEL NASLAUSKY
Presidente da Comissão Municipal de Licitação

AVISOS DE LICITAÇÃO
CONCORRÊNCIA Nº 4/2017

Nº.116/2017
OBJETO: Contratação de Empresa para Reforma Geral e Construção de Anexo com duas salas e três Banheiros na Escola Municipal Tiago Pacheco.
PROCESSO(S) ADMINISTRATIVO(S): 26.569/17.
EDITAL: sala do D.L./C.M.L., das 09:00 às 18:00 horas, mediante a entrega de 01 (uma) resma de papel ofício 2 e carimbo contendo o CNPJ da Empresa, ou pela internet no endereço: http://www.teresopolis.rj.gov.br/transparencia.
INFORMAÇÕES: D.L./C.M.L., Av. Feliciano Sodré, 611 - Centro, Teresópolis/RJ, Tel/Fax: (21) 2742-3885 e 2742-3352 ramal: 2051, das 09:00 às 18:00 horas.
DATA / HORA DA LICITAÇÃO: 13/12/2017 às 15:00 horas.

CONCORRÊNCIA Nº 5/2017

Nº.117/2017
OBJETO: Contratação de Empresa para Reforma e Ampliação da Escola Municipal Sebastião Branco.
PROCESSO(S) ADMINISTRATIVO(S): 16.573/17.
EDITAL: sala do D.L./C.M.L., das 09:00 às 18:00 horas, mediante a entrega de 01 (uma) resma de papel ofício 2 e carimbo contendo o CNPJ da Empresa, ou pela internet no endereço: http://www.teresopolis.rj.gov.br/transparencia.
INFORMAÇÕES: D.L./C.M.L., Av. Feliciano Sodré, 611 - Centro, Teresópolis/RJ, Tel/Fax: (21) 2742-3885 e 2742-3352 ramal: 2051, das 09:00 às 18:00 horas.
DATA / HORA DA LICITAÇÃO: 14/12/2017 às 15:00 horas.

Em, 10 de novembro de 2017
RACHEL NASLAUSKY
Presidente da Comissão Municipal de Licitação

ESTADO DE RONDÔNIA
PREFEITURA MUNICIPAL DE ALTO ALEGRE DOS PARECIS

EXTRATO DE CONTRATO N.º 033/ASJUR/17

Espécie Contrato 033/ASJUR/17 Data do Contrato 07/11/2017 Contratante Município de Alto Alegre dos Parecis Contratado MAZZUTTI COMERCIO DE VEÍCULOS LTDA Objeto aquisição de 02 (dois) Veículos tipo Pick-Up Cabine Simples Amparo Edital 057/2017 e Pregão Eletrônico 048/2017 Fundamento Legal Art. 01, da Lei 10.520/2002 Convênio nº 021/DPCN/2017 Processo 617/SEMAD/2017 Vigência até 07/12/2017 Coberturas Orçamentárias Projetos Atividades 04.122.0007.1068, Elemento de Despesa 4.4.90.52, Fichas 325 Valor Global: R$ 98. 400,00 (noventa e oito mil e quatrocentos reais) Nota de Empenho 2302 de 31/10/2017; Signatários pelo Contratante, Marcos Aurélio Marques Flores e, pelo Contratado, Cesar Eduardo Mazzutti.

PREFEITURA MUNICIPAL DE CACOAL

AVISO DE LICITAÇÃO
PREGÃO ELETRÔNICO Nº 154/2017

PROCESSO N° 4353/ORDINÁRIO/2017. AMPLA PARTICIPAÇÃO
O Município de Cacoal-RO, através da Superintendência de Licitações - SUPEL torna público a realização de licitação na modalidade PREGÃO ELETRÔNICO, do tipo menor preço por ITEM, tendo como objeto a AQUISIÇÃO DE AUTOMÓVEIS E MOTOCICLETA, visando atender as necessidades da Secretaria Municipal de Agricultura - SEMAGRI. Valor prévio R$ 106.433,34. Poderão participar deste pregão eletrônico as empresas que preencherem os requisitos do Edital. A abertura da sessão pública será no dia 30/11/2017 às 11h00 (Horário de Brasília-DF) no endereço http://www.comprasgovernamentais.gov.br. Obtenção gratuita do edital nos sites: http://www.cacoal.ro.gov.br/ e http://www.comprasgovernamentais.gov.br ou diretamente na SUPEL no endereço: Rua Anísio Serrão, nº 2100.Telefone:(69)3907-4278. Horário: 07h30 às 13h30.

Cacoal - RO, 10 de novembro de 2017.
FILLIPY AUGUSTO OLIVEIRA DA SILVA
Pregoeiro

PREFEITURA MUNICIPAL DE CORUMBIARA

DESPACHOS DO PREFEITOS
Em 10 de Novembro de 2017.

HOMOLOGO o resultado do procedimento licitatório Pregão Eletrônico Nº. 020/2017, Processos Administrativos Nº. 445/2017/SEMED e 766/2017/SEMPLAN, cujo objeto é: AQUISIÇÃO DE MATERIAL PERMANENTE (MICRO COMPUTADOR, IMPRESSORA, BEBEDOURO, LAVADORA, CONDICIONADOR DE AR E FOGÃO), PARA ATENDER AS NECESSIDADES DAS SECRETARIAS SECRETARIA MUNICIPAL DE EDUCAÇÃO, CULTURA E DESPORTO - SEMED E SECRETARIA MUNICIPAL DE PLANEJAMENTO - SEMPLAN, que foi ADJUDICADO à (s) empresa (s): Fornecedor: A. P. NUNES DE SOUZA ME - CNPJ: 28.663.517/0001-80. Item 03 - Valor da proposta: R$ 4.795,68 (Quatro mil setecentos e noventa e cinco reais e sessenta e oito centavos).

HOMOLOGO o resultado do procedimento licitatório Pregão Eletrônico Nº. 020/2017, Processos Administrativos Nº. 445/2017/SEMED e 766/2017/SEMPLAN, cujo objeto é: AQUISIÇÃO DE MATERIAL PERMANENTE (MICRO COMPUTADOR, IMPRESSORA, BEBEDOURO, LAVADORA, CONDICIONADOR DE AR E FOGÃO), PARA ATENDER AS NECESSIDADES DAS SECRETARIAS SECRETARIA MUNICIPAL DE EDUCAÇÃO, CULTURA E DESPORTO - SEMED E SECRETARIA MUNICIPAL DE PLANEJAMENTO - SEMPLAN, que foi ADJUDICADO à (s) empresa (s): Fornecedor: JAN CHARLES RUECKERT EPP - CNPJ: 05.011.908/0001-14. Item 02 - Valor da proposta: R$ 1.937,00 (Um mil novecentos e trinta e sete reais).

HOMOLOGO o resultado do procedimento licitatório Pregão Eletrônico Nº. 020/2017, Processos Administrativos Nº. 445/2017/SEMED e 766/2017/SEMPLAN, cujo objeto é: AQUISIÇÃO DE MATERIAL PERMANENTE (MICRO COMPUTADOR, IMPRESSORA, BEBEDOURO, LAVADORA, CONDICIONADOR DE AR E FOGÃO), PARA ATENDER AS NECESSIDADES DAS SECRETARIAS SECRETARIA MUNICIPAL DE EDUCAÇÃO, CULTURA E DESPORTO - SEMED E SECRETARIA MUNICIPAL DE PLANEJAMENTO - SEMPLAN, que foi ADJUDICADO à (s) empresa (s): Fornecedor: N. V. VERDE & CIA LTDA ME - CNPJ: 03.363.727/0001-21. Item 04 - Valor da proposta: R$ 1.332,99 (Um mil trezentos e trinta e dois reais e noventa e nove centavos).

HOMOLOGO o resultado do procedimento licitatório Pregão Eletrônico Nº. 020/2017, Processos Administrativos Nº. 445/2017/SEMED e 766/2017/SEMPLAN, cujo objeto é: AQUISIÇÃO DE MATERIAL PERMANENTE (MICRO COMPUTADOR, IMPRESSORA, BEBEDOURO, LAVADORA, CONDICIONADOR DE AR E FOGÃO), PARA ATENDER AS NECESSIDADES DAS SECRETARIAS SECRETARIA MUNICIPAL DE EDUCAÇÃO, CULTURA E DESPORTO - SEMED E SECRETARIA MUNICIPAL DE PLANEJAMENTO - SEMPLAN, que foi ADJUDICADO à (s) empresa (s): Fornecedor: TIAGO ALVES DE BRITO REPRESENTAÇÃO EPP - CNPJ: 26.948.698/0001-65. Item 05 - Valor da proposta: R$ 2.999,98 (Dois mil novecentos e noventa e nove reais e noventa e oito centavos).

HOMOLOGO o resultado do procedimento licitatório Pregão Eletrônico Nº. 020/2017, Processos Administrativos Nº. 445/2017/SEMED e 766/2017/SEMPLAN, cujo objeto é: AQUISIÇÃO DE MATERIAL PERMANENTE (MICRO COMPUTADOR, IMPRESSORA, BEBEDOURO, LAVADORA, CONDICIONADOR DE AR E FOGÃO), PARA ATENDER AS NECESSIDADES DAS SECRETARIAS SECRETARIA MUNICIPAL DE EDUCAÇÃO, CULTURA E DESPORTO - SEMED E SECRETARIA MUNICIPAL DE PLANEJAMENTO - SEMPLAN, que foi ADJUDICADO à (s) empresa (s): Fornecedor: TJ COMERCIO DE PRODUTOS EIRELI ME - CNPJ: 27.274.178/0001-87. Item 01 - Valor da proposta: R$ 5.389,18 (Cinco mil trezentos e oitenta e nove reais e dezoito centavos).

LAÉRCIO MARCHINI

AVISO DE LICITAÇÃO
PREGÃO ELETRÔNICO Nº 22/2017

PROCESSO ADMINISTRATIVO Nº. 881/2017/SEMAS.
A Prefeitura Municipal de Corumbiara/RO, através de sua Pregoeira e Equipe de Apoio a Pregoaria, designados pelas Portarias nº. 025 de 16 de Janeiro de 2017 e 064 de 01 de Março de 2017, no uso de suas atribuições legais, torna público que encontra-se instaurada a licitação, sob a modalidade de PREGÃO ELETRÔNICO, do tipo MENOR PREÇO TOTAL POR LOTE, tendo como Objeto: AQUISIÇÃO DE MATERIAL DE CONSUMO (ALGODÃO, ACETONA, ESMALTE PARA UNHAS, LUVAS E OUTROS) PARA ATENDER AS NECESSIDADES DA SECRETARIA MUNICIPAL DE ASSISTENCIA SOCIAL - SEMAS. Data para cadastro de propostas a partir do dia 16/11/2017, data para abertura de propostas a partir do dia 27/11/2017 e início da sessão pública: dia 27/11/2017 às 09:45h, horário de Brasília - DF. Informações na Avenida Olavo Pires, Nº. 2129 - Centro - Corumbiara/RO, CEP 76.995-000 - Fone (69) 3343-2192, Edital nos Sites www.corumbiara.ro.gov.br e www.licitanet.com.br, pelos telefones: (34) 3014-6633 e (34) 9807-6633 ou pelo e-mail contato@licitanet.com.br. O procedimento licitatório obedecerá, integralmente, pela Lei nº. 8.666/93 e alterações posteriores, Decreto Federal nº 7.892 de 23 de Janeiro de 2013, Decreto Municipal nº. 012/2017 de 01 de Março de 2007 e Lei Complementar 123 de 14 de dezembro de 2006 e Lei Complementar 147/14, e demais exigências deste Edital. Valor da Reserva Orçamentaria R$9.309,12 (Nove mil trezentos e nove reais e doze centavos).

Corumbiara-RO, 10 de Novembro de 2017.
ADRIANA RODRIGUES DE OLIVEIRA
Pregoeira

PREFEITURA MUNICIPAL DE CUJUBIM

AVISO DE LICITAÇÃO
PREGÃO ELETRÔNICO Nº 46/2017

A Prefeitura Municipal de Cujubim por meio de seu Pregoeiro nomeado pela Portaria nº 109/2017 de 29 de Maio de 2017 através das atribuições legais que são conferidos torna público, o Aviso da licitação denominada Pregão Eletrônico n.º 046/2017, cujo objeto AQUISIÇÃO DE VEÍCULO DE PASSEIO, SEDAN 0 KM , PARA ATENDER AS NECESSIDADES DA SECRETARIA MUNICIPAL DE SAÚDE, Com valor estimado de R$ 53.675,60 (cinquenta e três mil seiscentos e setenta e cinco reais e sessenta centavos). Torna-se público, para o conhecimento dos interessados que na data e horário abaixo indicado fará realizar licitação na modalidade PREGÃO na forma ELETRÔNICA, tipo MENOR PREÇO POR ITEM, na forma da lei nº 10.520/02, conforme edital e seus anexos, atendendo assim as necessidades da prefeitura Municipal de Cujubim. Envio de propostas poderá ser feito das 08h00min do dia 13/11/2017 até as 09h59min do dia 24/11/2017. Início da Sessão Pública Virtual será às 10h00min do dia 24/11/2017(Horário de Brasília). A retirada do edital e sessão está disponível no site www.portaldecompraspublicas.com.br. Informações na sala do Pregão na sede da Prefeitura Municipal de Cujubim, de segunda á sexta feira das 08h00min às 13h30min. (Horário Local). Informações poderão ser obtidas através do telefone (69) 3582-2147/98451-6364.

Cujubim-RO, 9 de Outubro de 2017.
FERNANDO NASCIMENTO DE OLIVEIRA JUNIOR
Pregoeiro

PREFEITURA MUNICIPAL DE PIMENTA BUENO

AVISO DE LICITAÇÃO
PREGÃO ELETRÔNICO Nº 118/2017

Licitação a ser realizada em 29/11/2017 às 10:00 (dez) horas horário de Brasília; Objeto: Aquisição de Material Permanente (geladeira, freezer, armário de aço e outros); referente ao Processo Administrativo nº 2.429/2017,Valor total médio estimado para aquisição na ordem de R$ 222.215,65 (duzentos e vinte e dois mil, duzentos e quinze reais e sessenta e cinco centavos), visando atender às necessidades da Secretaria Municipal de Saúde, da Prefeitura Municipal de Pimenta Bueno/Ro.

Informações na Av. Castelo Branco, n° 1046 - Pimenta Bueno - RO, CEP 76.970-000 Fone (69) 3451-2593, Edital no Site www.licitanet.com.br

Pelos telefones: (34) 3014-6633 e (34) 99807-6633 - ou pelo e-mail contato@licitanet.com.br

Pimenta Bueno-RO, 10 de Novembro 2.017
EDVALDO FERREIRA DA SILVA
Pregoeiro

PREFEITURA MUNICIPAL DE PORTO VELHO

AVISOS DE LICITACAO
PREGAO ELETRONICO Nº 31/2017 - SRP N. 024/2017

A Superintendencia Municipal de Licitacoes, por intermedio de sua Pregoeira e Equipe de Apoio, designada pela Portaria n 008/2017/SML, publicado no DOM n. 5.486 de 05/07/2017, em cumprimento as Leis n. 10.520.02, subsidiada pela Lei n. 8.666.93, e considerando o Parecer n. 492/SPACC/PGM/2017 as fls.354/367 dos autos, levam a conhecimento dos interessados que se encontra autorizada a seguinte licitacao: PREGAO, na Forma Eletronica N. 031/2017 - SRP N. 024/2017, Processo n. 02.00187/2017, REGISTRO PRECOS. Objeto: AQUISICAO DE MATERIAL DE LIMPEZA (SACO DE LIXO, ESPONJA, CESTO...), visando atender as necessidades da Administracao Publica Direta e Indireta do Municipio de Porto Velho. ABERTURA DAS PROPOSTAS: 27/11/2017 as 10h30min. Demais prazos e limites estabelecidos no EDITAL. Para todas as referencias de tempo sera observado o horario de Brasilia-DF. OUTRAS INFORMACOES: O Edital podera ser obtido no site: www.portovelho.ro.gov.br - www.licitacoes-e.com.br ou pelo email: pregoes.sml@gmail.com ou examinado e obtido junto a Superintendencia Municipal de Licitacao na AV. Calama, 2508-Bairro Liberdade-CEP:76.803-884 em dias uteis de segunda a sexta-feira das 08h as 14h (horario local), telefones: 69 3901-3069 69 3901-3639. OBS: A licitacao acontecera exclusivamente pelo site: www.licitacoes-e.com.br, N. da Licitacao: 697065.

Valor Estimado para Contratacao: R$ 1.280.109,62 (um milhao duzentos e oitenta mil cento e nove reais e sessenta e dois centavos).

Porto Velho-RO, 10 de novembro 2017.
ERINEIDE ARAUJO DOS SANTOS
Pregoeira

PREGAO ELETRONICO Nº 32/2017 - SRP N. 025/2017

A Superintendencia Municipal de Licitacoes, por intermedio de sua Pregoeira e Equipe de Apoio, designada pela Portaria n 008/2017/SML, publicado no DOM n. 5.486 de 05/07/2017, em cumprimento as Leis n. 10.520.02, subsidiada pela Lei n. 8.666.93, e considerando o Parecer n. 494/SPACC/PGM/2017 as fls. 087/098 dos autos, levam a conhecimento dos interessados que se encontra autorizada a seguinte licitacao: PREGAO, na Forma Eletronica n. 032/2017 - SRP N. 025/2017, Processo n. 08.00312/2017, REGISTRO PRECO. Objeto: Aquisicao de Leite em Po (Formula lactea

infantil), visando atender as necessidades da Administracao publica Direta do Municipio de Porto Velho em especial a Secretaria Municipal de Saude - SEMUSA.

ABERTURA DAS PROPOSTAS: 27/11/2017 as 10h00min.demais prazos e limites estabelecidos no EDITAL. Para todas as referencias de tempo sera observado o horario de Brasilia-DF. OUTRAS INFORMACOES: O Edital podera ser obtido no site: compras.portovelho.ro.gov.br - wwwlicitacoes-e.com.br ou pelo email: pregoes.sml@gmail.com ou examinado e obtido junto a Superintendencia Municipal de Licitacao na AV. Calama, 2508, Bairro Liberdade, CEP:76.803-884, em dias uteis de segunda a sexta-feira das 08h as 14h (horario local), telefones: (69) 3901-3069 e (69) 3901-3639. OBS: A licitacao acontecera exclusivamente pelo site: www.licitacoes-e.com.br, N. da Licitacao: 697254.

Valor Estimado para Contratacao: R$ 204.984,00 (duzentos e oitenta e quatro mil novecentos e oitenta e quatro reais).

PREGAO ELETRONICO Nº 33/2017 SRP N. 026/2017

A Superintendencia Municipal de Licitacoes, por intermedio de sua Pregoeira e Equipe de Apoio, designada pela Portaria n 008/2017/SML, publicado no DOM n. 5.486 de 05/07/2017, em cumprimento as Leis n. 10.520.02, subsidiada pela Lei n. 8.666.93, e considerando o Parecer n. 487/SPACC/PGM/2017 as fls. 205/220 dos autos, levam a conhecimento dos interessados que se encontra autorizada a seguinte licitacao: PREGAO, na Forma Eletronica n. 033/2017 - SRP N. 026/2017, Processo n. 08.00142/2017, REGISTRO PRECO. Objeto: Aquisicao de Material de Consumo (Kit Descartavel para Coleta do Exame Colpocitopatologico), visando atender as necessidades da Administracao publica Direta do Municipio de Porto Velho em especial a Secretaria Municipal de Saude - SEMUSA.

ABERTURA DAS PROPOSTAS: 28/11/2017 as 10h00min, demais prazos e limites estabelecidos no EDITAL. Para todas as referencias de tempo sera observado o horario de Brasilia-DF. OUTRAS INFORMACOES: O Edital podera ser obtido no site: compras.portovelho.ro.gov.br - wwwlicitacoes-e.com.br ou pelo email: pregoes.sml@gmail.com ou examinado e obtido junto a Superintendencia Municipal de Licitacao na AV. Calama, 2508, Bairro Liberdade, CEP:76.803-884, em dias uteis de segunda a sexta-feira das 08h as 14h (horario local), telefones: (69) 3901-3069 e (69) 3901-3639. OBS: A licitacao acontecera exclusivamente pelo site: www.licitacoes-e.com.br, N. da Licitacao: 697351.

Valor Estimado para Contratacao: R$ 128.360,88 (cento e vinte e oito mil e trezentos e sessenta reais e oitenta centavos).

Porto Velho-RO, 10 de novembro 2017.
JANINI FRANCA TIBES
Pregoeira

PREFEITURA MUNICIPAL DE ROLIM DE MOURA

AVISOS DE LICITAÇÃO
CONCORRÊNCIA Nº 8/2017

O Presidente da Comissão Permanente de Licitação do Município de Rolim de Moura - RO, torna público para conhecimento dos interessados, AVISO DE ABERTURA DE LICITAÇÃO sob a modalidade de Concorrência, sob o regime de execução indireta, do tipo MENOR PREÇO, concernente a "CONTRATAÇÃO DE EMPRESA ESPECIALIZADA EM IMPLANTAÇÃO DE PAVIMENTAÇÃO ASFÁLTICA EM CBUQ, PARA PAVIMENTAÇÃO DE VIAS PÚBLICAS URBANAS CONFORME CONTRATO DE REPASSE Nº 1013759-09 - PROGRAMA PLANEJAMENTO URBANO - TERMO DE COMPROMISSO OGU Nº 799974/2013", para atender as necessidades da Secretaria Municipal de Obras e Serviços Públicos. Valor estimado em R$ 4.146.359,34 (quatro milhões, cento e quarenta e seis mil, trezentos e cinquenta e nove reais e trinta e quatro centavos). A sessão de abertura será realizada no dia 14 de dezembro de 2017 às 08:00 horas, na sala de Compras e Licitação da Prefeitura Municipal de Rolim de Moura, sito a Av. João Pessoa 4478 - centro. Da autorização: Processo Administrativo nº 5718/2017. As informações complementares sobre esta licitação poderão ser obtidas pelos interessados, no horário das 07:30h às 13:30 horas, de segunda à sexta-feira na Av. João Pessoa 4478 - centro ou pelo telefone n.º (69) 3442-3100, o Edital na íntegra será publicado no site do Observatório Social www.observatoriorm.org.br, e da Prefeitura Municipal de Rolim de Moura www.rolimdemoura.ro.gov.br.

CONCORRÊNCIA Nº 9/2017

O Presidente da Comissão Permanente de Licitação do Município de Rolim de Moura - RO, torna público para conhecimento dos interessados, AVISO DE ABERTURA DE LICITAÇÃO sob a modalidade de Concorrência, sob o regime de execução indireta, do tipo MENOR PREÇO, concernente a "CONTRATAÇÃO DE EMPRESA ESPECIALIZADA EM IMPLANTAÇÃO DE PAVIMENTAÇÃO ASFÁLTICA, RECAPEAMENTO, BUEIROS, CANAIS, GALERIAS E PONTES EM VIAS URBANAS PÚBLICAS DO MUNICÍPIO DE ROLIM DE MOURA - RO", para atender as necessidades da Secretaria Municipal de Obras e Serviços Públicos. Valor estimado em R$ 2.652.981,48 (dois milhões, seiscentos e cinquenta e dois mil, novecentos e oitenta e um reais e quarenta e oito centavos). A sessão de abertura será realizada no dia 14 de dezembro de 2017 às 11:00 horas, na sala de Compras e Licitação da Prefeitura Municipal de Rolim de Moura, sito a Av. João Pessoa 4478 - centro. Da autorização: Processo Administrativo nº 5668/2017. As informações complementares sobre esta licitação poderão ser obtidas pelos interessados, no horário das 07:30h às 13:30 horas, de segunda à sexta-feira na Av. João Pessoa 4478 - centro ou pelo telefone n.º (69) 3442-3100, o Edital na íntegra será publicado no site do Observatório Social www.observatoriorm.org.br, e da Prefeitura Municipal de Rolim de Moura www.rolimdemoura.ro.gov.br.

CONCORRÊNCIA Nº 10/2017

O Presidente da Comissão Permanente de Licitação do Município de Rolim de Moura - RO, torna público para conhecimento dos interessados, AVISO DE ABERTURA DE LICITAÇÃO sob a modalidade de Concorrência, sob o regime de execução indireta, do tipo MENOR PREÇO, concernente a "CONTRATAÇÃO DE EMPRESA PARA EXECUTAR PAVIMENTAÇÃO EM CANTEIROS CENTRAIS DE RUAS E AVENIDAS COM ILUMINAÇÃO, ACESSIBILIDADE, CALÇADAS E PAISAGISMO NO MUNICÍPIO DE ROLIM DE MOURA - RO", para atender as necessidades da Secretaria Municipal de Obras e Serviços Públicos. Valor estimado em R$ 1.050.000,00 (um milhão e cinquenta mil reais). A sessão de abertura será realizada no dia 15 de dezembro de 2017 às 08:00 horas, na sala de Compras e Licitação da Prefeitura Municipal de Rolim de Moura, sito a Av. João Pessoa 4478 - centro. Da autorização: Processo Administrativo nº 6022/2017. As informações complementares sobre esta licitação poderão ser obtidas pelos interessados, no horário das 07:30h às 13:30 horas, de segunda à sexta-feira na Av. João Pessoa 4478 - centro ou pelo telefone n.º (69) 3442-3100, o Edital na íntegra será publicado no site do Observatório Social www.observatoriorm.org.br, e da Prefeitura Municipal de Rolim de Moura www.rolimdemoura.ro.gov.br.

CONCORRÊNCIA Nº 11/2017

O Presidente da Comissão Permanente de Licitação do Município de Rolim de Moura - RO, torna público para conhecimento dos interessados, AVISO DE ABERTURA DE LICITAÇÃO sob a modalidade de Concorrência, sob o regime de execução indireta, do tipo MENOR PREÇO, concernente a "CONTRATAÇÃO DE EMPRESA PARA EXECUTAR PAVIMENTAÇÃO EM CANTEIROS CENTRAIS DE RUAS E AVENIDAS COM ILUMINAÇÃO, ACESSIBILIDADE, CALÇADAS E PAISAGISMO NO MUNICÍPIO DE ROLIM DE MOURA - RO", para atender as necessidades da Secretaria Municipal de Obras e Serviços Públicos. Valor estimado em R$ 599.778,00 (quinhentos e noventa e nove mil, setecentos e setenta e oito reais). A sessão de abertura será realizada no dia 15 de dezembro de 2017 às 11:00 horas, na sala de Compras e Licitação da Prefeitura Municipal de Rolim de Moura, sito a Av. João Pessoa 4478 - centro. Da autorização: Processo Administrativo nº 6023/2017. As informações complementares sobre esta licitação poderão ser obtidas pelos interessados, no horário das 07:30h às 13:30 horas, de segunda à sexta-feira na Av. João Pessoa 4478 - centro ou pelo telefone n.º (69) 3442-3100, o Edital na íntegra será publicado no site do Observatório Social www.observatoriorm.org.br, e da Prefeitura Municipal de Rolim de Moura www.rolimdemoura.ro.gov.br.

Rolim de Moura, 10 de novembro de 2017.
TIAGO ANDERSON SANT' ANA SILVA
Presidente da Comissão Permanente de Licitação

PREFEITURA MUNICIPAL DE SANTA LUZIA D'OESTE

EXTRATO DE TERMO ADITIVO

Terceiro Termo Aditivo referente à prorrogação da execução dos serviços e do contrato 10 de 2016, CONTRATADA: CORINGA CONSTRUÇÕES LTDA, OBJETO: Fica aditivado o prazo de vigência do contrato e o prazo de execução dos serviços, até o dia 08 de maio de 2018, conforme previsto na cláusula quarta e décima do contrato supra, com amparo legal no art. 57 da lei 8.666/93, em conformidade com o Processo Administrativo 1047/SEMEC/2016.

PREFEITURA MUNICIPAL DE SÃO MIGUEL DO GUAPORÉ

EXTRATO DE TERMO ADITIVO

PROCESSO ADMINISTRATIVO Nº 978/2017.
CONTRATO ADMINISTRATIVO Nº 007/2017
CONTRATADO: FLORESTATUR TRANSPORTE E TURISMO LTDA ME. Objeto: Fica prorrogado o prazo contratual do contrato administrativo pelo prazo adicional de mais 90 (noventa) dias, iniciando sua contagem a partir do dia 12/11/2017.

ESTADO DE RORAIMA

PREFEITURA MUNICIPAL DE BOA VISTA
SECRETARIA MUNICIPAL DE OBRAS

DESPACHOS DO SECRETÁRIO ADJUNTO
Em, 10 novembro de 2017

Edital de Tomada de Preço n 010/2017
Processo n 272/2017 SMO

HOMOLOGO E ADJUDICO O PROCESSO LICITATÓRIO nº 272/2017 - SMO, TOMADA DE PREÇOS Nº 010/2017, tendo como objeto: CONTRATAÇÃO DE EMPRESA (S) ESPECIALIZADA (S) EM OBRAS E SERVIÇOS DE ENGENHARIA, PARA CONTRATAÇÃO DE EMPRESA (S) ESPECIALIZADA (S) EM OBRAS E SERVIÇOS DE DRENAGEM, TERRAPLENAGEM E PAVIMENTAÇÃO ASFÁLTICA DE VIAS URBANAS NO MUNICÍPIO DE BOA VISTA - RR. A favor da empresa VERSÁTIL CONSTRUÇÕES ENGENHARIA LTDA (CNPJ: 15.715.423/0001-65), por ter apresentado o menor preço no valor de: R$ 967.534,33 (novecentos e sessenta e sete mil, quinhentos e trinta e quatro reais e trinta e três centavos), do tipo Menor Preço, empreitada por Preço Unitário.

Edital de Concorrencia n 019/2017 -Processo n 291/2016 SMO

HOMOLOGO E ADJUDICO O PROCESSO LICITATÓRIO nº 291/2016 - SMO, CONCORRÊNCIA Nº 019/2017, tendo como objeto: CONTRATAÇÃO DE EMPRESA (S) ESPECIALIZADA (S) EM OBRAS E SERVIÇOS DE ENGENHARIA, PARA EXECUTAR OS SERVIÇOS DE REFORMA E AMPLIAÇÃO DO PRÉDIO DA GUARDA MUNICIPAL - 2ª ETAPA. A favor da empresa CONSTRUTORA ARAÚJO EIRELI (84.011.162/0001-15), por ter apresentado o menor preço no valor de: R$ 3.184.957,08 (três milhões, cento e oitenta e quatro mil, novecentos e cinquenta e sete reais e oito centavos), do tipo Menor Preço, empreitada por Preço Unitário.

ANTÔNIO CARLOS DE LIMA CARVALHO FILHO

EXTRATOS DE CONTRATOS

Processo nº: 195/2017-SMST Espécie: Contrato nº. 240/2017/SMST Objeto: Aquisição de 300 pistolas calibre .380, para atender a Superintendência da Guarda Civil Municipal da Secretaria Municipal de Segurança Urbana e Trânsito - SGCM/SMST. Modalidade: Inexigibilidade Unidade Orçamentária: 1801 Funcional Programática: 06 181 0066 2.173Categoria Econômica : 4.4.90.52.00 Valor: R$ 1.060.713,00 (Hum milhão, sessenta mil e setecentos e treze reais) Fonte de Recursos: CONVÊNIO Interveniente: SECRETARIA MUNICIPAL DE SEGURANÇA URBANA E TRÂNSITO Contratante: MUNICÍPIO DE BOA VISTA Contratada: FORJAS TAURUS S.A. Data de Assinatura: 21/09/2017 Vigência: O contrato terá vigência de 120 (cento e vinte) dias, a contar da data de emissão da nota de empenho, nos termos do art. 57 da Lei nº. 8.666/93.

Processo Compras n. 133/2017 SMO.Espécie: Contrato nº 618/2017/SMO.Objeto: CONTRATAÇÃO DE EMPRESA(S) ESPECIALIZADA(S) EM OBRAS E SERVIÇOS DE ENGENHARIA, PARA EXECUTAR SERVIÇOS DE RECAPEAMENTO ASFÁLTICO EM RUAS E AVENIDAS DO CENTRO, MUNICÍPIO DE BOA VISTA - RR, 3ª ETAPA (LOTE III).Modalidade: Concorrência Pública n. 013/2017.Valor: R$ 990.302,98 (novecentos e noventa mil trezentos e dois reais e noventa e oito centavos);
Unidade Orçamentária: 0701, Funcional Programática: 15 451 0025 2.074, Natureza de Despesa: 4.4.90.51.00, Fonte de Recursos: CONVÊNIO CT. Nº 1027.884-01/2015/MCIDADES/CAIXA e RECURSOS PRÓPRIOS/CONTRAPARTIDA.Interveniente: Secretaria Municipal de Obras.Contratante: Município de Boa Vista.Contratada: COEMA PAISAGISMO, URBANIZAÇÃO & SERVIÇOS LTDA Data da assinatura: 09 de novembro de 2017.Vigência: A vigência do contrato será de 150 (cento e cinquenta) dias contados a partir de sua assinatura, podendo ser prorrogado, nos termos do artigo 57, da Lei 8.666/93.

Processo Compras nº 299/2017.Espécie: Contrato nº 595/2017/SMO.Objeto: CONTRATAÇÃO DE EMPRESA (S) ESPECIALIZADA (S) EM OBRAS E SERVIÇOS DE ENGENHARIA, PARA EXECUTAR SERVIÇOS URBANIZAÇÃO DO TEATRO MUNICIPAL DE BOA VISTA - RR.Modalidade: Concorrência Pública nº 023/2017.Valor: R$1.013.877,05 (um milhão treze mil oitocentos e setenta e sete reais e cinco centavos).Unidade Orçamentária: 0701, Funcional Programática: 15.451.0024.1.063, Categoria Econômica: 4.4.90.51.00, Fontes de Recursos: CONVÊNIO CT. Nº 1036.228-17/2016/MTUR/CAIXA/PMBV E RECURSO PRÓPRIO / CONTRAPARTIDA.Interveniente: Secretaria Municipal de Obras.Contratante: Município de Boa Vista.Contratada: COEMA PAISAGISMO, URBANIZAÇÃO & SERVIÇOS LTDA.Data da assinatura: 31 de outubro de 2017.Vigência: A vigência do contrato será de 150 (cento e cinquenta) dias, contados a partir da sua assinatura, podendo ser prorrogado, nos termos do artigo 57, da Lei 8.666/93.

Processo nº: 182/2017/SEMGES Espécie: Contrato nº. 258/2017/SEMGES Objeto: Constitui objeto do presente contrato Aquisição de material/equipamentos, a fim de atender as necessidades das oficinas de compostagem, serigrafia e demais oficinas do Projeto Crescer Considerando o Plano de Trabalho do Aditivo do convênio nº 30/2013/Ministério da Justiça., de acordo com os quantitativos e especificações constantes na proposta vencedora e Termo de Referência, correspondente ao Lote V e VI. Valor: R$ 96.205,41 (noventa e seis mil, duzentos e cinco reais e quarenta e um centavos). Modalidade: Pregão Eletrônico Unidade Orçamentária: 2102, Funcional Programática: 08.244.0079.2226, Categoria Econômica: 3.3.90.30.41, Fontes de Recursos: Convênio n° 30/2013/ministério da justiça, tendo sido emitida a Nota de Empenho nº.400, de 22/08/2017, no valor de R$ 49.500,00 (quarenta e nove mil, e quinhentos reais). Unidade Orçamentária: 2102, Funcional Programática: 08.244.0079.2226, Categoria Econômica: 3.3.90.30.41, Fontes de Recursos: Convênio n° 30/2013/ministério da justiça, tendo sido emitida a Nota de Empenho nº.402, de 22/08/2017, no valor de R$ 26.716,41 (vinte e seis mil, setecentos e dezesseis reais, e quarenta e um centavo). Unidade Orçamentária: 2102, Funcional Programática: 08.244.0079.2226, Categoria Econômica: 3.3.90.30.41, Fontes de Recursos: Convênio n° 30/2013/ministério da justiça, tendo sido emitida a Nota de Empenho nº.403, de 22/08/2017, no valor de R$ 19.989,00 (dezenove mil, novecentos e oitenta e nove reais). Contratante: MUNICIPIO DE BOA VISTA Contratada: MEDISUL COMERCIO E REPRESENTAÇÕES LTDA Data da Assinatura: Boa Vista-RR 25 outubro de 2017. Vigência: A vigência do contrato será até 31 de dezembro de 2017, contados da data de sua assinatura. O contrato

Documento assinado digitalmente conforme MP nº 2.200-2 de 24/08/2001, que institui a Infraestrutura de Chaves Públicas Brasileira - ICP-Brasil.

poderá ser prorrogado, por meio de termo aditivo, desde que devidamente justificado e atendido ao disposto no § 2º do art. 57 da Lei Nº 8666/93.

Processo nº: 182/2017/SEMGES Espécie: Contrato nº. 259/2017/SEMGES Objeto: Constitui objeto do presente contrato Aquisição de material/equipamentos, a fim de atender as necessidades das oficinas de compostagem, serigrafia e demais oficinas do Projeto Crescer Considerando o Plano de Trabalho do Aditivo do convênio nº 30/2013/Ministério da Justiça, de acordo com os quantitativos e especificações constantes na proposta vencedora e Termo de Referência, correspondente ao Lote II. Valor: R$ 5.419,80 (cinco mil, quatrocentos e dezenove reais e oitenta centavos) Modalidade: Pregão Eletrônico Unidade Orçamentária: 2102, Funcional Programática: 08.244.0079.2226, Categoria Econômica: 3.3.90.30.41, Fontes de Recursos: Convênio n° 30/2013/ministério da justiça, tendo sido emitida a Nota de Empenho nº.401, de 22/08/2017, no valor de R$ 5.419,80 (cinco mil, quatrocentos e dezenove reais e oitenta centavos). Contratante: MUNICIPIO DE BOA VISTA Contratada: UNILIMA UNIFORME E CONFECÇÕES LTDA-ME Data da Assinatura: Boa Vista-RR 26 outubro de 2017. Vigência: A vigência do contrato será até 31 de dezembro de 2017, contados da data de sua assinatura. O contrato poderá ser prorrogado, por meio de termo aditivo, desde que devidamente justificado e atendido ao disposto no § 2º do art. 57 da Lei Nº 8666/93.

Processo nº: 182/2017/SEMGES Espécie: Contrato nº. 260/2017/SEMGES Objeto: Constitui objeto do presente contrato Aquisição de material/equipamentos, a fim de atender as necessidades das oficinas de compostagem, serigrafia e demais oficinas do Projeto Crescer Considerando o Plano de Trabalho do Aditivo do convênio nº 30/2013/Ministério da Justiça., de acordo com os quantitativos e especificações constantes na proposta vencedora e Termo de Referência, correspondente ao Lote V e VI. Valor: R$ 42.000,00 (quarenta e dois mil reais) Modalidade: Pregão Eletrônico Unidade Orçamentária: 2102, Funcional Programática: 08.244.0079.2226, Categoria Econômica: 3.3.90.30.41, Fontes de Recursos: Convênio n° 30/2013/ministério da justiça, tendo sido emitida a Nota de Empenho nº.404, de 22/08/2017, no valor de R$ 18.500,00 (dezoito mil, e quinhentos reais). Unidade Orçamentária: 2102, Funcional Programática: 08.244.0079.2226, Categoria Econômica: 3.3.90.30.41, Fontes de Recursos: Convênio n° 30/2013/ministério da justiça, tendo sido emitida a Nota de Empenho nº.402, de 22/08/2017, no valor de R$ 23.500,00 (vinte e três mil, e quinhentos reais). Contratante: MUNICIPIO DE BOA VISTA Contratada: NOBREGA COMERCIO DE MOVEIS EIRELI ME Data da Assinatura: Boa Vista-RR 27 outubro de 2017. Vigência: A vigência do contrato será até 31 de dezembro de 2017, contados da data de sua assinatura. O contrato poderá ser prorrogado, por meio de termo aditivo, desde que devidamente justificado e atendido ao disposto no § 2º do art. 57 da Lei Nº 8666/93.

AVISOS DE LICITAÇÃO
PREGÃO ELETRÔNICO Nº 125/2017

Processo nº 1391/2017 - SMSA

O Município de Boa Vista - RR, através do Pregoeiro designado pelo Decreto n.º 112/E - 2016, publicado no Diário Oficial do Município n° 4470, de 22/08/2017, comunica a quem interessar que após análise da Impugnação do Edital interposto pela empresa RORAIMA EXTINTORES LTDA, fulcrado na resposta da Secretaria Municipal de Saúde - SMSA, julga PROCEDENTE o pedido do objeto da Impugnação. A decisão na íntegra se encontra nos autos a disposição dos interessados, na oportunidade, este pregoeiro torna público a REVOGAÇÃO DOS PROCEDIMENTOS LICITATÓRIOS, do Pregão Eletrônico nº 125/2017, para adequação e realização de um novo instrumento convocatório a ser publicado em data oportuna.

PREGÃO ELETRÔNICO Nº 129/2017

Processo nº 378/2017 - SPMA

O Município de Boa Vista - RR, através do Pregoeiro designado pelo Decreto n.º 112/E/2017, publicado no Diário Oficial do Município n° 4470, de 22/08/2017, torna público que o Pregão Eletrônico em epígrafe foi SUSPENSO SINE DIE, para adequações das especificações dos objetos, conforme solicitação da Secretaria Municipal de Serviços Públicos e Meio Ambiente - SPMA.

RODRIGO ALCESTE NEVES DOS SANTOS
Pregoeiro

PREGÃO ELETRÔNICO Nº 134/2017 - SRP

Processo nº 2480/2016 - SMSA

Objeto: Registro de Preços para aquisição de material Médico Hospitalar para centro cirúrgico, UTI e emergência, para atendimento anual na Rede Básica, Especializada e Vigilância de Saúde do Município de Boa Vista.

Entrega das Propostas: a partir de 13/11/2017 às 10:00h (Horário de Brasília) no sítio www.comprasnet.gov.br.

Início da Disputa: 27/11/2017 às 11:00h (Horário de Brasília) no sítio supracitado.

O Edital encontra-se à disposição dos interessados, nos sítios www.comprasnet.gov.br, www.boavista.rr.gov.br e na Comissão Permanente de Licitação, situada na Rua Penha Brasil, 1011 Palácio 09 de Julho - Anexo I - São Francisco - Boa Vista / RR, no horário de 08h às 14h, sendo fornecido gratuitamente mediante a entrega de um dispositivo eletrônico de armazenamento. Os demais interessados deverão solicitar o edital por meio do e-mail: pregao@boavista.rr.gov.br, juntamente com os dados cadastrais do (a) licitante, desde que seja no prazo acima já mencionado. Os esclarecimentos e as informações necessárias aos licitantes serão prestados pela CPL, nos dias e horários de expediente.

ROSANA DE OLIVEIRA BORGES VIEIRA
Pregoeira

PREFEITURA MUNICIPAL DE RORAINÓPOLIS

EXTRATOS DE INEXIGIBILIDADE DE LICTAÇÃO

PROCESSO Nº. 191/2017
ORGÃO: PREFEITURA MUNICIPAL DE RORAINOPOLIS
MODALIDADE: INEXIGIBILIDADE 007/2017
PREFEITURA MUNICIPAL DE RORAINOPOLIS
O Município de Rorainópolis - RR, através de sua comissão Permanente de Licitação - CPL, RETIFICA a Publicação no jornal Diário oficial da União, edição nº 215, Seção 03 de 09 de novembro de 2017. ONDE SE LÊ: Data do Certame: AVISO DE INEXIGIBILIDADE DE LICITAÇÃO. LEIA-SE: EXTRATO DA CERTIDÃO DE INEXIGIBILIDADE.

Espécie: Inexigibilidade nº 007/2017, com respaldo no art. 25 da Lei 8.666/93; Processo: 191/2017; Favorecido: M E D COMERCIO E SERVIÇOS LTDA - ME, CNPJ nº 15.799.830/0001-06, no valor global de R$ 106.666,66 (Cento e seis mil seiscentos e sessenta e seis reais e sessenta e seis centavos). Objeto: Contratação de empresa especializada para contratação de Bandas Musicais, para realização de show artístico do VII FESTMUR no Município de Rorainópolis; Ratificação: em 08/10/2017; por: LEANDRO PEREIRA DA SILVA, Prefeito Municipal de Rorainópolis.

RESULTADOS DE JULGAMENTOS
CONCORRÊNCIA Nº 2/2017

A PREFEITURA MUNICIPAL DE RORAINÓPOLIS sediada na Av. Francisco Luiz Reginatto nº 0261 - Park Amazônia - Rorainópolis - RR, por intermédio da Comissão de Licitação comunica aos interessados e atendendo a Lei de Licitações nº 8.666/93, que a empresa ELETROWOLTES LTDA, inscrito sob o CNPJ 05.498.080/0001-05, foi a vencedora da Concorrência Pública nº 002/2017 cujo objeto foi a Contratação de empresa para Eletrificação Urbana - Ampliação de rede Elétrica incluindo iluminação pública e substituição de postes de madeira por postes de concreto tipo DT na sede do município de Rorainópolis/RR.

Rorainópolis- RR, 10 de novembro de 2017.
DEUZANIRA DO NASCIMENTO
Presidente CPL

PREGÃO PRESENCIAL Nº 41/2017

A PREFEITURA MUNICIPAL DE RORAINÓPOLIS sediada na Av. Francisco Luiz Reginatto nº 0261 - Park Amazônia - Rorainópolis - RR, por intermédio da Comissão de Licitação comunica aos interessados e atendendo a Lei de Licitações nº 8.666/93, que a empresa M E D COMERCIO E SERVIÇOS LTDA ME, inscrito sob o CNPJ 15.799.830/0001-06, foi A vencedora do certame do Pregão Presencial nº. 041/2017 cujo objeto foi a Contratação de empresa especializada para realização do VII FESTMUR.

Rorainópolis- RR, 9 de Novembro de 2017.
MISLANY DA COSTA FIGUEIREDO

PREFEITURA MUNICIPAL DE UIRAMUTÃ

AVISO DE LICITACAO
TOMADA DE PREÇO Nº 4/2017

A PREFEITURA MUNICIPAL DE UIRAMUTÃ sediada na Rua Cici Mota, s/n - Centro - Uiramutã -RR, torna público aos interessados que realizará licitação na Modalidade: Tomada de Preço nº 004/2017, oriunda do processo de n° 202/2017, tendo como objeto, Contratação de empresas especializadas para Construção do saldo remanescente da UBS PORTE I na Comunidade Indígena Caraparú I, de acordo com a Lei 8.666 de 21/06/93.Abertura dos envelopes partir das 08:30 horas dia 29/11/2017. Retirada do Edital e seus anexos deverá ser feito pelos interessados na sala da Comissão Permanente de Licitação, na Prefeitura Municipal de Uiramutã, no horário de expediente.

A Uiramuta-RR, 9 de Novembro de 2017
ASSIDELSON CARLOS CORTEZ NETO
Presidente da CPL

ESTADO DE SANTA CATARINA

PREFEITURA MUNICIPAL DE APIÚNA

EXTRATO DE TERMO ADITIVO Nº 5/2017

CONTRATO Nº 58.2015 - TOMADA DE PREÇO Nº 114/2015
Aditivo ao contrato que entre si celebram a Prefeitura Municipal de APIÚNA e a empresa CONSTRUÇÃO CIVIL MG LTDA, CNPJ: 06.145.928/0001-40. Objeto: EXECUÇÃO DE PAVIMENTAÇÃO ASFÁLTICA, DRENAGEM PLUVIAL E SINALIZAÇÃO VIÁRIA NA ESTRADA GERAL MARGEM ESQUERDA, COM EXTENSÃO DE 520,00M, CONVÊNIO SICONV 809663/2014 E OPERAÇÃO 1017166-64/2014. Data: 14/08/2017. Prazo aditivado: 90 (noventa dias) a contar de 20/11/2017.

PREFEITURA MUNICIPAL DE ARMAZÉM

EXTRATO DE CONTRATO

Extrato de Contrato nº 92/2017. Processo Licitatório nº 66/2017 - Tomada de Preço nº 06/2017. Objeto: "contratação de pessoa jurídica para executar serviços de construção de uma quadra poliesportiva coberta, na Escola José Diomario da Rosa." Contratante: Prefeitura Municipal de Armazém. CNPJ: 82.928.664/0001-80. Contratado: CIMEC PRÉ-FABRICADOS de Cimento Eireli - ME. CNPJ n.º 01.418.444/0001-04. Valor Total: R$ 340.365,07 (trezentos e quarenta mil trezentos e sessenta e cinco reais e sessenta e sete centavos). Fundamento Legal: Lei 8.666/93, e suas demais alterações. Mais informações: Praça 19 de dezembro, 130, Centro. Armazém-SC, 10 de novembro de 2017. José Benjamim Arent. Prefeito Municipal.

PREFEITURA MUNICIPAL DE BIGUAÇU

EXTRATO DE CONTRATO

Espécie: Contrato Nº: 130/2017Contratante: PREFEITURA MUNICIPAL DE BIGUAÇU Contratada: HARLEY DE AGUIAR JÚNIOR EIRELI EPP Valor: 172.400,00 (cento e setenta e dois mil, quatrocentos reais)Vigência: Início:07/06/2017. Término: 31/12/2017.Licitação: Tomada de Preços nº.: 118/2017 Recursos: Dotação: 696 03.001.1003.344905235000000.3800381118 e 745 03.001.1003.344905235000000.3830382013. Objeto: Aquisição de computadores, relativo ao Programa de Modernização Administrativa e Financeira, PNAFM, para suprir as necessidades de atualização do parque de máquinas das secretarias de Administração, Arrecadação, Procuradoria e Controle Interno

PREFEITURA MUNICIPAL DE BOMBINHAS

EXTRATO DE CONTRATO

ABERTURA DE CRÉDITO FIXO Nº SC-41.982-BNDES AUTOMÁTICO - BRDE MUNICÍPIOS OBJETO: CONTRATO DE ABERTURA DE CRÉDITO FIXO QUE ENTRE SI CELEBRAM O BANCO REGIONAL DE DESENVOLVIMENTO DO EXTREMO SUL - BRDE E O MUNICÍPIO DE BOMBINHAS/SC.
AGENTE: BANCO REGIONAL DE DESENVOLVIMENTO DO EXTREMO SUL - BRDE.
VALOR DO CRÉDITO: R$ 5.000.000,00 (cinco milhões de reais).
DATA DA ASSINATURA: 23/10/2017.

PREFEITURA MUNICIPAL DE CANOINHAS

AVISO DE CHAMADA PÚBLICA Nº 6/2017

A Prefeitura do Município de Canoinhas, Estado de Santa Catarina, CNPJ 83.102.380/0001-80, torna público para conhecimento dos interessados a Chamada Pública para aquisição de Alimentação Escolar, diretamente da Agricultura Familiar e do Empreendedor Familiar Rural ou suas organizações, destinados ao Programa Nacional de Alimentação Escolar - PNAE, considerando o disposto no artigo 21 da Lei nº 11.947/2009 e nas Resoluções nº 38/2009 e 26/2013 do CD/FNDE. O Edital estabelecendo as condições e demais informações necessárias à participação poderá ser retirado no site www.pmc.sc.gov.br, no Link Licitações/Chamada Pública. A documentação de habilitação e o Projeto de Venda deverão ser entregues até as 09h00min do dia 13/12/2017, diretamente no Setor de Protocolo da Prefeitura do Município de Canoinhas, sito a Rua Felipe Schmidt, 10, Centro, Canoinhas-SC. A abertura dos envelopes ocorrerá no dia 13/12/2017, às 09h15min. Informações pelo e-mail: licitação@pmc.sc.gov.br. Fone (47) 3621 - 7705.

GILBERTO DOS PASSOS
Prefeito

AVISO DE LICITAÇÃO

O Município de Canoinhas/SC, CNPJ nº. 83.102.384/0001-80, sito à Rua Felipe Schmidt, 10, centro, torna público, a quem possa interessar, que estará recebendo propostas de empresas, PARA A CONCESSAO DOS SERVIÇOS PÚBLICOS DE EXPLORAÇÃO, CONTROLE E MANUNTENÇÃO DO ESTACIONAMENTO ROTATIVO DE VEÍCULOS NAS VIAS E LOGRADOUROS PÚBLICOS DO MUNICÍPIO DE CANOINHAS, MEDIANTE USO DE CARTÃO, COM 1.313 VAGAS, EM CARÁTER TEMPORÁRIO, CONFORME LEI MUNICIPAL Nº 6.129/2017 E CONDIÇÕES ESTABELECIDAS NO TERMO DE REFERÊNCIA. Recebimento de propostas até as 14h45mim do dia 17/11/2017. Abertura no dia 17/11/2017, às 15h00min. Informações (47) 3621-7705. Cópia do Termo de Referência no site www.pmc.sc.gov.br no link licitações.

GILBERTO DOS PASSOS
Prefeito

PREFEITURA MUNICIPAL DE FLORIANÓPOLIS
SECRETARIA MUNICIPAL DE ADMINISTRAÇÃO

EXTRATOS DE DISPENSA DE LICITAÇÃO

N° 345/SMA/DSLC/2017 Contratado: Empreiteira Arruda Ltda. CNPJ: 04.261.977/0001-13. Objeto: Contratação de empresa especializada em prestação de serviços de retirada de entulhos e limpeza das faixas de areia no Município de Florianópolis. Do valor do contrato: R$ 625.710,00 (seiscentos e vinte e cinco mil, setecentos e dez reais) - Fundo Municipal de Emergência da Defesa Civil. Vigência do Contrato: 180 dias. Fundamento legal: art. 24, inciso IV, da Lei nº 8.666/93

N° 347/SMA/DSLC/2017 Contratado: Construções Kassemiro. CNPJ: 24.827.336/0001-90. Objeto: Contratação de empresa especializada em prestação de serviços de estabilização dos Decks com troca de componentes nas praias do Município de Florianópolis. Do valor do contrato: R$ 44.507,70 (quarenta e quatro mil, quinhentos e sete reais e setenta centavos) - Fundo Municipal de Emergência da Defesa Civil. Vigência do Contrato: 180 dias. Fundamento legal: art. 24, inciso IV, da Lei nº 8.666/93.

N° 348/SMA/DSLC/2017 Contratado: VMW Materiais de Construção e Demolição Ltda EPP. CNPJ: 05.125.749/0001-89. Objeto: Contratação de empresa especializada em prestação de serviços de estabilização dos postos salva vidas nas praias do Município de Florianópolis. Do valor do contrato: R$ 66.170,00 (sessenta e seis mil, cento e setenta reais) - Fundo Municipal de Emergência da Defesa Civil. Vigência do Contrato: 180 dias. Fundamento legal: art. 24, inciso IV, da Lei nº 8.666/93.

N° 349/SMA/DSLC/2017 Contratado: Sadenco Sul Americana de Engenharia e Comércio Ltda. CNPJ: 00.166.929/0001-95. Objeto: Contratação de empresa especializada em prestação de recomposição do sistema de iluminação pública nas orlas de Canasvieiras, Brava e Ingleses no Município de Florianópolis. Do valor do contrato: R$ 161.063,46 (cento e sessenta e um mil e sessenta e três reais e quarenta e seis centavos) - Fundo Municipal de Emergência da Defesa Civil. Vigência do Contrato: 180 dias. Fundamento legal: art. 24, inciso IV, da Lei nº 8.666/93 Prefeitura Municipal de Florianópolis - Secretaria Municipal de Segurança Pública, 10 de novembro de 2017 Luiz Eduardo Machado -Diretor da Defesa Civil Municipal e Maryanne Mattos -Secretária Municipal de Segurança Pública

SECRETARIA MUNICIPAL DE SAÚDE

AVISOS DE LICITAÇÃO
PREGÃO ELETRÔNICO Nº 238/SMA/DSLC/2017 - SRP

Objeto: Contratação de empresa para o fornecimento de bolsa resgate, eletrodo, kit para parto e oximetro de pulso. Dia 24 de novembro de 2017, às 09:00 (nove) horas. Endereço eletrônico: http://dlc.pmf.sc.gov.br. O Pregoeiro.

PREGÃO ELETRÔNICO Nº 240/SMA/DSLC/2017 - SRP

Objeto: Contratação de empresa para o fornecimento de material de enfermagem (insumos). Dia 24 de novembro de 2017, às 09:30 (nove e trinta) horas. Endereço eletrônico: http://dlc.pmf.sc.gov.br. O Pregoeiro.

PREGÃO ELETRÔNICO Nº 241/SMA/DSLC/2017 - SRP

Objeto: Contratação de empresa especializa para confecção e o fornecimento de camisola, campo fenestrado, cobertor, colcha, fronha, lençol, pano de campo, saco hamper, toalha e travesseiro. Dia 24 de novembro de 2017, às 10:00 (dez) horas. Endereço eletrônico: http://dlc.pmf.sc.gov.br. O Pregoeiro.

PREGÃO ELETRÔNICO Nº 304/SMA/DSLC/2017 - SRP

Objeto: Contratação de empresa especializada para o fornecimento de reagentes biológicos para análise de sangue (insumo de laboratório). Dia 24 de novembro de 2017, às 10:30 (dez e trinta) horas. Endereço eletrônico: http://dlc.pmf.sc.gov.br. O Pregoeiro.

PREGÃO ELETRÔNICO Nº 332/SMA/DSLC/2017 - SRP

Objeto: Contratação de empresa para o fornecimento de material de laboratório (insumo de laboratório). Dia 24 de novembro de 2017, às 11:00 (onze) horas. Endereço eletrônico: http://dlc.pmf.sc.gov.br. O Pregoeiro.

PREGÃO ELETRÔNICO Nº 362/SMA/DSLC/2017 - SRP

Objeto: Contratação de empresa para o fornecimento de aparelho de RX fixo e digital, com instalação. Dia 24 de novembro de 2017, às 11:30 (onze e trinta) horas. Endereço eletrônico: http://dlc.pmf.sc.gov.br. O Pregoeiro..

SIDNEI SILVA
Pregoeiro

PREFEITURA MUNICIPAL DE ITAJAÍ
SECRETARIA DE PLANEJAMENTO, ORÇAMENTO E GESTÃO INTERINO

AVISOS DE LICITAÇÃO
PREGÃO PRESENCIAL Nº 56/2017/FMS

O Município de Itajaí, no Estado de Santa Catarina, através da Secretaria de Planejamento, Orçamento e Gestão, à Rua Alberto Werner, 100, Vila Operaria, torna público que fará realizar licitação, na modalidade Pregão Presencial, para AQUISIÇÃO DE FLORES E PLANTAS nas condições previstas no edital e em seus anexos, sob a regência da Lei 10.520/02, 8.666/93 e alterações posteriores. O edital encontra-se à disposição dos interessados para fazer o download, através do site www.itajai.sc.gov.br. As propostas serão abertas às 08h30min do dia 06 de novembro de 2017, na Sala de Reuniões do Departamento de Licitações da Prefeitura de Itajaí, no endereço acima mencionado, com participação aberta às proponentes e ao público.

Itajaí-SC, 17 de outubro de 2017.

TOMADA DE PREÇOS Nº 17/2017

O Município de Itajaí, no Estado de Santa Catarina, através da Secretaria de Planejamento, Orçamento e Gestão, à Rua Alberto Werner, 100, Vila Operaria, torna público que fará realizar licitação, na modalidade TOMADA DE PREÇOS, para EXECUÇÃO DE OBRAS DE REFORMA DO CEI NOSSA SENHORA DAS GRAÇAS, nas condições previstas no edital e em seus anexos sob a regência da Lei 8.666/93 e alterações posteriores. O edital encontra-se à disposição dos interessados para fazer o download, através do site www.itajai.sc.gov.br. As propostas serão abertas às 08h30min do dia 29 de novembro de 2017, na Sala de Reuniões do Departamento de Licitações da Prefeitura Municipal de Itajaí, no endereço acima mencionado, com participação aberta às proponentes e ao público.

TOMADA DE PREÇOS Nº 18/2017

O Município de Itajaí, no Estado de Santa Catarina, através da Secretaria de Planejamento, Orçamento e Gestão, à Rua Alberto Werner, 100, Vila Operaria, torna público que fará realizar licitação, na modalidade TOMADA DE PREÇOS, para EXECUÇÃO DE OBRAS DE REFORMA E AMPLIAÇÃO DO CEDIN JACY DIAS RAMOS, nas condições previstas no edital e em seus anexos sob a regência da Lei 8.666/93 e alterações posteriores. O edital encontra-se à disposição dos interessados para fazer o download, através do site www.itajai.sc.gov.br. As propostas serão abertas às 10h00min do dia 29 de novembro de 2017, na Sala de Reuniões do Departamento de Licitações da Prefeitura Municipal de Itajaí, no endereço acima mencionado, com participação aberta às proponentes e ao público.

TOMADA DE PREÇOS Nº 19/2017

O Município de Itajaí, no Estado de Santa Catarina, através da Secretaria de Planejamento, Orçamento e Gestão, à Rua Alberto Werner, 100, Vila Operaria, torna público que fará realizar licitação, na modalidade TOMADA DE PREÇOS, para EXECUÇÃO DE OBRAS DE REFORMA DA ESCOLA MARIA JOSÉ HULSE PEIXOTO, nas condições previstas no edital e em seus anexos sob a regência da Lei 8.666/93 e alterações posteriores. O edital encontra-se à disposição dos interessados para fazer o download, através do site www.itajai.sc.gov.br. As propostas serão abertas às 14h30min do dia 29 de novembro de 2017, na Sala de Reuniões do Departamento de Licitações da Prefeitura Municipal de Itajaí, no endereço acima mencionado, com participação aberta às proponentes e ao público.

TOMADA DE PREÇOS Nº 20/2017

O Município de Itajaí, no Estado de Santa Catarina, através da Secretaria de Planejamento, Orçamento e Gestão, à Rua Alberto Werner, 100, Vila Operaria, torna público que fará realizar licitação, na modalidade TOMADA DE PREÇOS, para EXECUÇÃO DE OBRAS DE REFORMA DO CENTRO DE EDUCAÇÃO INFANTIL MARIANA GRACIOLA, nas condições previstas no edital e em seus anexos sob a regência da Lei 8.666/93 e alterações posteriores. O edital encontra-se à disposição dos interessados para fazer o download, através do site www.itajai.sc.gov.br. As propostas serão abertas às 16h00min do dia 29 de novembro de 2017, na Sala de Reuniões do Departamento de Licitações da Prefeitura Municipal de Itajaí, no endereço acima mencionado, com participação aberta às proponentes e ao público.

TOMADA DE PREÇOS Nº 21/2017

O Município de Itajaí, no Estado de Santa Catarina, através da Secretaria de Planejamento, Orçamento e Gestão, à Rua Alberto Werner, 100, Vila Operaria, torna público que fará realizar licitação, na modalidade TOMADA DE PREÇOS, para EXECUÇÃO DE OBRAS DE REFORMA DA ESCOLA BÁSICA ANIBAL CESAR, nas condições previstas no edital e em seus anexos sob a regência da Lei 8.666/93 e alterações posteriores. O edital encontra-se à disposição dos interessados para fazer o download, através do site www.itajai.sc.gov.br. As propostas serão abertas às 08h30min do dia 30 de novembro de 2017, na Sala de Reuniões do Departamento de Licitações da Prefeitura Municipal de Itajaí, no endereço acima mencionado, com participação aberta às proponentes e ao público.

TOMADA DE PREÇOS Nº 22/2017

O Município de Itajaí, no Estado de Santa Catarina, através da Secretaria de Planejamento, Orçamento e Gestão, à Rua Alberto Werner, 100, Vila Operaria, torna público que fará realizar licitação, na modalidade TOMADA DE PREÇOS, para EXECUÇÃO DE OBRAS DE REFORMA E AMPLIAÇÃO DA ESCOLA MARTINHO GERVASI, nas condições previstas no edital e em seus anexos sob a regência da Lei 8.666/93 e alterações posteriores. O edital encontra-se à disposição dos interessados para fazer o download, através do site www.itajai.sc.gov.br. As propostas serão abertas às 10h00min do dia 30 de novembro de 2017, na Sala de Reuniões do Departamento de Licitações da Prefeitura Municipal de Itajaí, no endereço acima mencionado, com participação aberta às proponentes e ao público.

TOMADA DE PREÇOS Nº 23/2017

O Município de Itajaí, no Estado de Santa Catarina, através da Secretaria de Planejamento, Orçamento e Gestão, à Rua Alberto Werner, 100, Vila Operaria, torna público que fará realizar licitação, na modalidade TOMADA DE PREÇOS, para EXECUÇÃO DE OBRAS DE REFORMA E AMPLIAÇÃO DO CENTRO DE EDUCAÇÃO INFANTIL JOÃO VICTORINO, nas condições previstas no edital e em seus anexos sob a regência da Lei 8.666/93 e alterações posteriores. O edital encontra-se à disposição dos interessados para fazer o download, através do site www.itajai.sc.gov.br. As propostas serão abertas às 14h30min do dia 30 de novembro de 2017, na Sala de Reuniões do Departamento de Licitações da Prefeitura Municipal de Itajaí, no endereço acima mencionado, com participação aberta às proponentes e ao público.

TOMADA DE PREÇOS Nº 24/2017

O Município de Itajaí, no Estado de Santa Catarina, através da Secretaria de Planejamento, Orçamento e Gestão, à Rua Alberto Werner, 100, Vila Operaria, torna público que fará realizar licitação, na modalidade TOMADA DE PREÇOS, para EXECUÇÃO DE OBRAS DE REFORMA DO CENTRO DE EDUCAÇÃO INFANTIL MARIA DA GLÓRIA STRINGARI, nas condições previstas no edital e em seus anexos sob a regência da Lei 8.666/93 e alterações posteriores. O edital encontra-se à disposição dos interessados para fazer o download, através do site www.itajai.sc.gov.br. As propostas serão abertas às 16h00min do dia 30 de novembro de 2017, na Sala de Reuniões do Departamento de Licitações da Prefeitura Municipal de Itajaí, no endereço acima mencionado, com participação aberta às proponentes e ao público.

Itajaí-SC, 10 de novembro de 2017
DIEGO ANTÔNIO DA SILVA

RESULTADO DE JULGAMENTO
PREGÃO PRESENCIAL Nº 55/2017/FMS

O Secretário de Planejamento, Orçamento e Gestão, no uso de sua atribuição, atende ao principio básico da licitação relativo à publicidade, conforme o artigo 3º da Lei 8.666, de 21 de junho de 1993, comunica aos interessados que a licitação acima epigrafada foi julgada, sendo adjudicadas as propostas das empresas:

Adjudicatárias: DELTUQUE COMÉRCIO E SERVIÇOS LTDA ME.

Objeto: FORNECIMENTO E INSTALAÇÃO DE VIDROS.

Valor Total: R$ 67.205,00

DIEGO ANTÔNIO DA SILVA
Secretário de Planejamento, Orçamento e Gestão
Interino

PREFEITURA MUNICIPAL DE JOINVILLE
SECRETARIA MUNICIPAL DE ADMINISTRAÇÃO

EXTRATO DE TERMO ADITIVO

ESPÉCIE: 4° Termo Aditivo ao contrato n°.: 002/2016. CONTRATANTE: Prefeitura Municipal de Joinville. CONTRATADA: Maciel Auditores S/S - EPP. OBJETO: Prorroga o contrato pelo prazo de 30 (trinta) dias, alterando seu vencimento para 26/11/2017. Justifica-se em razão do considerável volume de documentos para análise e finalização de relatório, a fim de respaldar as medições posteriores. Em atendimento ao memorando SEI nº 1180168 - SEPUD.UPG e Ofício SEI nº 1178271. DATA DE ASSINATURA: 24/10/2017.

AVISO DE LICTAÇÃO FRACASSADA
PREGÃO ELETRÔNICO Nº 32/2017

O Município de Joinville através da Unidade de Processos da Secretaria de Administração e Planejamento leva ao conhecimento dos interessados que o processo licitatório de Pregão eletrônico nº 032/2017 e Junto a Plataforma do Banco do Brasil n° 663694, destinado a aquisição de café, açúcar e filtro de papel, restaram fracassados os itens 03 e 04.

Joinville-SC, 9 de novembro de 2017.
MIGUEL ANGELO BERTOLINI
Secretário de Administração e Planejamento
DANIELA CIVINSKI NOBRE
Diretora Executiva

COMPANHIA ÁGUAS DE JOINVILLE

AVISO DE LICITAÇÃO
PREGÃO ELETRÔNICO Nº 84/2017

A COMPANHIA ÁGUAS DE JOINVILLE, UASG 926377, torna público que a partir de 08h00min do dia 13/11/2017 receberá propostas no endereço eletrônico www.comprasgovernamentais.gov.br, relativas ao Pregão Eletrônico nº 084/2017, do tipo Menor Preço por lote, cujo objeto é a AQUISIÇÃO DE PACOTES TURISTICOS PARA PROJETOS INSTITUCIONAIS. O Edital está disponível no site acima mencionado ou no endereço www.aguasdejoinville.com.br. Informações: licitacoes@aguasdejoinville.com.br ou (47) 2105-1600.

Joinville, 10 de novembro de 2017.
JALMEI JOSÉ DUARTE
Diretor Presidente

FUNDO DE MUNICIPAL DE SAUDE JOINVILLE

EXTRATOS DE REGISTROS DE PREÇOS

Espécie: Ata de Registro de Preços nº 158/2017. Pregão Eletrônico nº 102/2017. Objeto: Aquisição de Equipamentos Médicos e de Enfermagem: Item 01, Fornecedor: Comércio de Materiais Médicos Hospitalares Macrosul Ltda, CNPJ 95.433.397/0001-11. Valor total da Ata: R$ 5.600,00. Ass.: 06/11/17; Vig.: 12 meses.

Espécie: Ata de Registro de Preços nº 159/2017. Pregão Eletrônico nº 102/2017. Objeto: Aquisição de Equipamentos Médicos e de Enfermagem: Item 02, Fornecedor: Macro Life Importadora de Produtos Médicos - EIRELI, CNPJ 05.022.486/0001-82. Valor total da Ata: R$ 3.580,00. Ass.: 06/11/17; Vig.: 12 meses.

Espécie: Ata de Registro de Preços nº 160/2017. Pregão Eletrônico nº 102/2017. Objeto: Aquisição de Equipamentos Médicos e de Enfermagem: Item 03, Fornecedor: PPS Produtos para Saúde Ltda. EPP, CNPJ 21.262.327/0001-01. Valor total da Ata: R$ 6.399,20. Ass.: 06/11/17; Vig.: 12 meses.

PREFEITURA MUNICIPAL DE LAGES

AVISO DE LICTAÇÃO
PREGÃO PRESENCIAL Nº 44/2017 SMS

A Prefeitura do Município de Lages, através da Secretaria da Saúde,torna público que fará realizar em 29 de novembro de 2017, às 13:30 horas, "PREGÃO PRESENCIAL",sob nº 44/2017, "OBJETO": Registro de Preços para Aquisição de Materiais de Enfermagem, Higiene e Limpeza, Alimentos, Rações e Equipamentos Diversos para Atender o Centro de Controle de Zoonoses e Programa de Combate a Dengue."VALOR ESTIMADO": R$ 170.719,74. "DA RETIRADA DO EDITAL": www.lages.sc.gov.br.

Lages- SC, 10 de novembro de 2017.
ANTÔNIO CERON
Prefeito

PREFEITURA MUNICIPAL DE LAGUNA

AVISO DE LICITAÇÃO
PREGÃO PRESENCIAL Nº 01/2017-FUMREBOM

O MUNICÍPIO DE LAGUNA, de conformidade com o que estabelece a Lei 10.520/02 e alterações, torna público que fará realizar Processo Licitatório na modalidade PREGÃO PRESENCIAL, pelo critério de MENOR PREÇO POR LOTE, para a aquisição de EPI para aproximação em incêndio, do uso do Corpo de Bombeiros, no dia 24 de novembro de 2017 às 14:00 horas. Informações e documentação encontram-se à disposição dos interessados, conforme pedido ao e-mail pmlcompras88@gmail.com, telefone (48)3644.0832 ou na sede, sito à rua Osvaldo Cabral - 140 - centro - Laguna SC, das 13:00 às 19:00 horas.

Laguna, 10 de novembro de 2017.
MAURO VARGAS CANDEMIL.
Prefeito

.

PREFEITURA MUNICIPAL DE PALMITOS

AVISOS DE LICITAÇÃO
PREGÃO ELETRÔNICO N º 7/2017

Processo Licitatório n° 85/2017. Objeto: Aquisição de rolo compactador vibratório novo. Data limite para cadastramento da proposta: 27/11/2017 até as 8h. Data para o início da disputa: 27/11/2017 às 08:30h. Edital disponível no Setor de Licitações.

PREGÃO ELETRÔNICO 8/2017

Processo Licitatório n° 86/2017. Objeto: Aquisição de implementos agrícolas novos (distribuidor de adubo orgânico líquido, distribuidor de adubo orgânico sólido e carreta agrícola basculante). Data limite para cadastramento da proposta: 27/11/2017 até as 10h. Data para o início da disputa: 27/11/2017 às 10:30h. Edital: Setor de Licitações.

Palmitos-SC, 10 de Novembro de 2017.
DAIR JOCELY ENGE
Prefeito

PREFEITURA MUNICIPAL DE SÃO FRANCISCO DO SUL
SECRETARIA MUNICIPAL DE ADMINISTRAÇÃO

AVISOS DE LICITAÇÃO
PREGÃO PRESENCIAL Nº 95/2017

A PREFEITURA MUNICIPAL DE SÃO FRANCISCO DO SUL-SC, leva ao conhecimento dos interessados que em conformidade com a Lei nº 10.520/2002, a Lei Complementar n.º 123/2006, Decreto nº 3.555/2000, Decreto Municipal nº 381/2005, que regulamentam a licitação na modalidade de Pregão, bem como, a Lei 8.666/93, e suas modificações, torna público para conhecimento dos interessados, que realizará o procedimento licitatório abaixo:

LICITAÇÃO Nº 095/2017 - PREGÃO PRESENCIAL - Tipo Menor Preço Por Lote.

OBJETO: Aquisição de material de expediente para a Rede Municipal de Ensino de São Francisco do Sul/SC, conforme especificações constantes no Anexo I - Termo de Referência, conforme especificações constantes no Anexo I - Termo de Referência

DATA/HORÁRIO DE ENTREGA E ABERTURA DOS ENVELOPES: 27/11/2017 as 10h00.

PREGÃO PRESENCIAL Nº 96/2017

LICITAÇÃO Nº 096/2017 - PREGÃO PRESENCIAL - Tipo Menor Preço Por Lote.

OBJETO: Aquisição de kits escolares para a Rede Municipal de Ensino conforme especificações constantes no Anexo I - Termo de Referência, conforme especificações constantes no Anexo I - Termo de Referência

DATA/HORÁRIO DE ENTREGA E ABERTURA DOS ENVELOPES: 28/11/2017 as 08:30.

O Edital completo e maiores informações poderão ser obtidas diariamente, de segunda a sexta-feira, na Secretaria Municipal de Administração, Setor de Licitações, à Praça Dr. Getúlio Vargas, 01, Centro, São Francisco do Sul, no horário das 07:30 às 13:30h, ou no site www.saofranciscodosul.sc.gov.br.

São Francisco do Sul, 9 de novembro de 2017.
JULIO ELOI DA SILVA
Secretário

FUNDO MUNICIPAL DE SAÚDE

AVISO DE LICITAÇÃO
PREGÃO PRESENCIAL Nº 45/2017

O FUNDO MUNICIPAL DE SAÚDE DE SÃO FRANCISCO DO SUL, leva ao conhecimento dos interessados que em conformidade com a Lei nº 10.520/2002, Decreto nº 3.555/2000, Decreto Municipal nº 381/2005, que regulamentam a licitação na modalidade de Pregão, bem como, as Leis 8.666/93, e suas modificações, que realizará o procedimento licitatório abaixo:
LICITAÇÃO Nº 045/2017 - PREGÃO PRESENCIAL - Tipo Menor Preço Por LOTE

OBJETO: Aquisição de utensílios domésticos e eletro eletrônicos, móveis para escritório e moveis hospitalares e odontológicos, em conformidade com as especificações constantes do Anexo I, parte integrante deste Edital.

DATA/HORÁRIO DE ABERTURA: 24/11/2017, às 08:30h
O presente edital poderá ser obtido na Secretaria de Administração/Setor de Licitação da Prefeitura Municipal, localizado à Praça Dr. Getúlio Vargas,01 - Centro - São Francisco do Sul-SC, no horário das 07:30 às 13:30 ou no site: www.saofranciscodosul.sc.gov.br.

São Francisco do Sul, 9 de Novembro de 2017.
NÁDIA MOREIRA RAPOSO
Gestora do Fundo Municipal de Saúde

PREFEITURA MUNICIPAL DE XANXERÊ

AVISO DE LICITAÇÃO
PREGÃO ELETRÔNICO Nº 14/2017

O MUNICÍPIO DE XANXERÊ-SC através do Fundo Municipal de Saúde, nos termos da Lei Federal n° 10.520/02 e suas alterações, torna público que fará realizar licitação na modalidade de Pregão Eletrônico n° 0014/2017, tendo como objeto a Aquisição de medicamentos para dispensação aos pacientes e aquisição de equipamentos e materiais permanentes para manutenção da Unidade de Saúde 24 horas, do Município de Xanxerê, com recursos de Emenda Parlamentar, do tipo menor preço por item, conforme descrito no anexo 01 do edital. O recebimento das propostas será até às 07:30h, do dia 29/11/2017 e o início da sessão de disputa de preços será realizada às 08:00h do mesmo dia. Retirdada do Edital no site www.bll.org.br e www.xanxere.sc.gov.br. Informações complementares através do email licita@xanxere.sc.gov.br.

Xanxerê-SC, 8 de Novembro de 2017
AVELINO MENEGOLLA
Prefeito

ESTADO DE SÃO PAULO
PREFEITURA MUNICIPAL DE AMPARO

AVISO DE LICITAÇÃO
PREGÃO PRESENCIAL Nº 90/2017 - SRP

Processo nº 7816/2017.
Objeto:- Ata de Registro de Preços para eventual aquisição futura de materiais odontológicos utilizados pela Rede Básica de Saúde do Município de Amparo, conforme Edital e Anexos. Data de Encerramento: 29/11/2017 às 09h00. Edital a partir de 13/11/2017 sem ônus através do site www.amparo.sp.gov.br ou mediante pagamento de taxa no Departamento de Suprimentos da Prefeitura das 10:00 às 16:00 horas. Informações: Tel.: (19) 3817- 9244 e 3817-9344 ou e-mail: licitacoes@amparo.sp.gov.br.

Amparo, 10 de novembro de 2017.
ARLINDO JORGE JUNIOR
Diretor do Departamento de Suprimentos

PREFEITURA MUNICIPAL DE ARAÇATUBA
SECRETARIA DE SEGURANÇA MUNICIPAL

AVISO DE CHAMAMENTO PÚBLICO Nº 3/2017

O Município de Araçatuba, por meio da Secretaria Municipal de Saúde, torna público, a todos os interessados que está promovendo o Chamamento Público Nº 3/2017, TIPO: Melhor Técnica e Preço, destinado à seleção de Organização Social para firmar Contrato de Gestão.

OBJETO: O gerenciamento, a operacionalização e a execução das ações e serviços de saúde no Hospital Municipal da Mulher "Dr. João Luís de Jesus Rosseto", localizado na Rua Sacadura Cabral, 471 - Bairro Aviação, Araçatuba, estado de São Paulo.

O presente chamamento e a consequente parceria, consoantes a Lei Municipal nº 7.625/2014 e suas alterações, e, subsidiariamente, Poder Legislativo e Tribunal de Contas do Estado de São Paulo, a Lei Federal nº 8.666/93 e suas alterações, a Lei Federal nº 8.080/90, a Constituição Federal de 1988, e demais dispositivos legais.

Os interessados deverão entregar os DOCUMENTOS e a PROPOSTA TÉCNICA, conforme solicitado em edital, na sessão de Recebimento e Abertura, que serão recebidos pela Comissão Especial, às 09H00 do dia 12 de Dezembro de 2017, na sala de licitações - Paço Municipal, sito à Rua Coelho Neto, 73 - Araçatuba - SP.

As interessadas deverão agendar a Visita Técnica junto a Secretaria Municipal de Saúde pelo Telefone (18) 3636-1100 e realizada até o dia 05 de Dezembro de 2017.

O edital da Chamada Pública na íntegra encontra-se à disposição na Secretaria Municipal de Saúde do Município de Araçatuba, podendo ser retirado gratuitamente mediante apresentação CD-ROM, para cópia eletrônica do Edital, em dias úteis, no período das 08h30min às 16h30min ou, através do site: www.aracatuba.sp.gov.br.

Araçatuba, 10 de novembro de 2017.
CÁRMEM SILVIA GUARIENTE
Secretária

AVISO DE HOMOLOGAÇÃO
TOMADA DE PREÇOS Nº 1/2017

Processo Nº 395/2017.

O Município de Araçatuba, Torna Público a todos os interessados, que a licitação supra, de menor preço global, destinada à "Contratação de Empresa Para Execução de Obras e Serviços Destinados A Implantação de Quadra Poliesportiva No Bairro Verde Parque, No Município de Araçatuba, Estado de São Paulo" foi homologada e adjudicada pelo Sr. Prefeito Municipal, Dilador Borges Damasceno, o objeto à seguinte empresa:

- Kairós Construções e Empreendimentos Fernandópolis Ltda - EPP, no valor de R$ 288.000,00 (duzentos e oitenta e oito mil reais).

Araçatuba, 9 de novembro de 2017.
DILADOR BORGES DAMASCENO

PREFEITURA MUNICIPAL DE AVANHANDAVA

AVISOS DE LICITAÇÃO
PREGÃO PRESENCIAL Nº 35/2017 - SRP

Cota Reservada. Processo nº 056/2017. Objeto - Registro de Preços visando futuras aquisições de medicamentos, conforme anexo I. O certame será do tipo "Menor Preço por Item". Recebimento e abertura dos envelopes de proposta até o dia 24.11.2017 às 09h00m. Local: Prefeitura Municipal de Avanhandava/SP - EDITAL COMPLETO e ESCLARECIMENTOS: Praça Santa Luzia, 61 - Centro - CEP: 16.360-000 - Avanhandava/SP, Telefone (18) 3651 9200, no horário de expediente, bem como afixado no mural do Paço Municipal e disponível no site oficial do município.
Pregão Presencial - Registro de Preços nº 036/2017
Cota Reservada. Processo nº 057/2017. Objeto - Registro de Preços visando futuras aquisições de materiais odontológicos, conforme anexo I. O certame será do tipo "Menor Preço por Item". Recebimento e abertura dos envelopes de proposta até o dia 27.11.2017 às 09h00m. Local: Prefeitura Municipal de Avanhandava/SP - EDITAL COMPLETO e ESCLARECIMENTOS: Praça Santa Luzia, 61 - Centro - CEP: 16.360-000 - Avanhandava/SP, Telefone (18) 3651 9200, no horário de expediente, bem como afixado no mural do Paço Municipal e disponível no site oficial do município.

Pregão Presencial - Registro de Preços nº 037/2017
Cota Reservada. Processo nº 058/2017. Objeto - Registro de Preços visando futuras aquisições de materiais de enfermagem, conforme anexo I. O certame será do tipo "Menor Preço por Item". Recebimento e abertura dos envelopes de proposta até o dia 01.12.2017 às 10h30m. Local: Prefeitura Municipal de Avanhandava/SP - EDITAL COMPLETO e ESCLARECIMENTOS: Praça Santa Luzia, 61 - Centro - CEP: 16.360-000 - Avanhandava/SP, Telefone (18) 3651 9200, no horário de expediente, bem como afixado no mural do Paço Municipal e disponível no site oficial do município.

Avanhandava-SP, 9 de novembro de 2017.
CIRO AUGUSTO MOURA VENERONI
Prefeito

PREFEITURA MUNICIPAL DE BALBINOS

AVISO DE LICITAÇÃO
TOMADA DE PREÇOS Nº 13/2017

Edital Nº 26/2017. TIPO DE LICITAÇÃO: Menor Preço. Processo Nº 027/2017.

A presente licitação tem por objeto, a Aquisição de 01 (Um) Veículo de Passeio Zero Quilômetro Para A Estratégia Saúde da Família de Balbinos, conforme especificações constantes do Anexo II - Memorial Descritivo. DATA PARA A APRESENTAÇÃO DOS ENVELOPES: 28/11/2017, às 09h00. Os trabalhos de abertura dos envelopes documentação serão iniciados imediatamente após o término do prazo acima, em ato público. RETIRADA DO EDITAL COMPLETO E INFORMAÇÕES: Prefeitura Municipal de Balbinos, localizada na Rua 7 de Setembro nº 4-81 - Centro - CEP 16.640-000 - Balbinos - SP - Telefone (0XX14) 3583-9100.

Balbinos, 7 de novembro de 2017.
BENEDITO JACKSON BALANCIERI
Prefeito

PREFEITURA MUNICIPAL DE BASTOS

AVISO DE LICITAÇÃO
PREGÃO ELETRÔNICO Nº 67/2017

A Prefeitura do Município torna público que se encontra aberto na Divisão de Compras,o Edital do Pregão Eletrônico nº 67/2017 p/aquisição de computador e impressoras destinados as UBS e Pronto Socorro Municipal. O Edital minucioso bem como outras informações serão fornecidas na Divisão de Compras de segunda à sexta-feira, no horário das 8:00 às 17:00 horas,na rua Adhemar de Barros,nº 530.Informações à distância serão fornecidas pelo fac/símile (14) 3478-9800 ou pelo site www.bastos.sp.gov.br.A presente licitação encerrar-se-á após decorrer o prazo de 8 dias úteis da última publicação deste aviso em órgão de imprensa.

Bastos-SP, 31 de outubro de 2017.
MANOEL IRONIDES ROSA
Prefeito

PREFEITURA MUNICIPAL DE CARAPICUÍBA

AVISO DE LICITAÇÃO
PREGÃO PRESENCIAL Nº 62/2017

Processo Administrativo Nº 31291/2017. Objeto: Aquisição de veículos. Data de recebimento dos envelopes: 28/11/17 14h00m. Data de abertura dos envelopes: 28/11/17 14h00m. Edital disponível na Avenida Presidente Vargas, 280, mediante apresentação de uma midia de CD-R gravável. Informações: 11-4164-5500, ramal 5306.

Carapicuíba, 10 de novembro de 2017.
MARCO AURÉLIO DOS SANTOS NEVES
Prefeito

PREFEITURA MUNICIPAL DE DOBRADA

AVISO DE LICITAÇÃO
PREGÃO ELETRÔNICO Nº 1/2017 - SRP

Objeto: Registro de preços para aquisição de medicamentos. As empresas interessadas deverão estar credenciadas na Bolsa de Licitações e Leilões, através do site www.bll.org.br. Inicio do Cadastro de Propostas: 14/11/2017 às 08:00h. Término Cadastro de Propostas: 24/11/2017 às 21:00h. Abertura de Propostas Iniciais: 27/11/2017 às 08:30h. Início do Pregão (Lances): 27/11/2017 às 09:00h. O edital em inteiro teor estará disponível no site da prefeitura www.dobrada.sp.gov.br. Esclarecimentos: Setor de Licitações, Praça Dr. Carlos Pinto Alves, 145, Centro, CEP 15980-000, telefone (16) 3386 9000 ou pelo e-mail: licitacao@dobrada.sp.gov.br.

Dobrada-SP, 10 de novembro de 2017.
JOSÉ CARLOS SIMÃO
Prefeito

PREFEITURA MUNICIPAL DA ESTÂNCIA TURÍSTICA DE EMBU DAS ARTES

AVISO DE LICITAÇÃO
TOMADA DE PREÇOS Nº 1/2017

O Prefeito de Embu das Artes Torna Público: Edital de Tomada de Preços Nº 1/2017 - Contratação de Empresa para Execução de Serviços e Obras de Engenharia de Tráfego para manutenção da Sinalização Horizontal, Vertical suspensa e Dispositivos de Segurança na Avenida Rotary neste Município, a encerrar-se às 9h30m do dia 28/11/2017. Edital completo e outras informações poderão ser obtidos junto ao Setor de Licitações desta Prefeitura, de segunda a sexta, no horário das 09h às 16h, ou pelos telefones 4785 - 3654 ou 4785-3475, e-mail: compras@embudasartes.sp.gov.br, licitações@embudasartes.sp.gov.br ou no endereço eletrônicos www.embudasartes.sp.gov.br.

Em 10 de novembro de 2017.
CLAUDINEI ALVES DOS SANTOS
Prefeito

PREFEITURA MUNICIPAL DA ESTÂNCIA TURÍSTICA DE TREMEMBÉ

AVISO DE LICITAÇÃO
CONCORRÊNCIA PUBLICA Nº 8/2017

Proc. Nº 6085/17.

A Prefeitura Municipal da Estância Turística de Tremembé torna público que se encontra aberta licitação na modalidade Concorrência Publica Nº 8/17 - Proc. Nº 6085/17. Objeto: contratação de empresa de engenharia para a construção de duas creches (Jardim Santana e Vera Cruz), com Recursos do Programa Proinfância, do Governo Federal. Encerramento: 13/12/17, às 09h, Abertura: 13/12/17, às 09h15min. Retirada do edital no site www.tremembe.sp.gov.br - link: licitações. Informações: (12) 3607-1000 ramal 1019.

Est. Tur. de Tremembé-SP, 10 de novembro de 2017.
MARCELO VAQUELI
Prefeito

PREFEITURA MUNICIPAL DE FERNANDÓPOLIS

AVISO DE ALTERAÇÃO
PREGÃO Nº 125/17

Ficam alteradas as seguintes cláusulas do edital que regula o presente procedimento licitatório: alíneas "b" e "c" da cláusula 1.7, alínea "c" da cláusula 10.4 e alíneas "B" e "C" da cláusula 6.1 do Anexo V. Ficam incluídas as seguintes cláusulas no edital: 1.11, 2.3, 2.4, 6.1.1.3, 6.1.1.3.1, 6.1.1.3.2, 6.1.1.3.3, 6.1.1.3.4 e alínea "c" da cláusula 6.1.2. Os demais termos do edital permanecem inalterados. Fica designado o dia 27 de novembro, as 08:30 horas, no Paço Municipal do Município de Fernandópolis, sito à Rua Bahia, nº 1.264, neste, para sessão de recebimento dos envelopes PROPOSTA e HABILITAÇÃO e lances. O texto alterado encontra-se à disposição no dite do Município de Fernandópolis, no site www.fernandopolis.sp.gov.br.

Fernandópolis, 10 de novembro de 2017.
CARLOS ALBERTO BUOSI
Pregoeiro

AVISO DE HOMOLOGAÇÃO
CONCORRÊNCIA Nº 6/2017
Edital nº 14/2017

André Giovanni Pessuto Cândido, Prefeito Municipal de Fernandópolis, Estado de São Paulo, usando de suas atribuições legais, FAZ SABER a todos os interessados que HOMOLOGA o parecer da Comissão Permanente de Licitações, para a: contratação de empresa especializada para execução de pavimentação asfáltica tipo CBUQ - base solo fino, guias e sarjetas, construção de galerias de águas pluviais, rede de coleta de esgoto e rede de distribuição de água, localizado no prolongamento da Avenida Marginal Litério Grecco, nesta cidade de Fernandópolis/SP., com fornecimento de material e mão de obra, conforme Memorial Descritivo, Planilha Orçamentária, Cronograma Físico - Financeiro e Projeto, em favor da empresa:- "JR Santa Fé Pavimentação e Construções Eireli".

Fernandópolis-SP, 10 de novembro de 2.017.
ANDRÉ GIOVANNI PESSUTO CÂNDIDO

PREFEITURA MUNICIPAL DE GUARARAPES

EXTRATO DE CONTRATO

Pregão Eletrônico nº 029/2.016 - Registro de Preços
- Processo de Licitação nº 042/2.016
Contratante - PREFEITURA MUNICIPAL DE GUARARAPES
Objeto - Contrato através de registro de preços para fornecimento de medicamentos, suplemento alimentar, fraldas e tiras de controle de glicemia para atendimento de mandado judicial.Assinatura - 10 de novembro de 2017.Vigência - 10 de novembro de 2017 a 31 de dezembro de 2017
Contratado - Lumar Comercio de Produtos Farmacêuticos Ltda
Nº - 365/2.017.Valor - R$ 130,84/Total
Contratado - Hosp Log Comercio de Produtos Hospitalares Ltda
Nº - 366/2.017.Valor - R$ 2.001,06/Total
Contratado - Medimport Comercio de Produtos Hospitalares Ltda.Nº - 367/2.017.Valor - R$ 3.178,56/Total
Contratado - Dupatri Hospitalar Comercio, Importação e Exportação Ltda.Nº - 368/2.017.Valor - R$ 1.455,75/Total
Contratado - Aglon Comercio e Representações Ltda .Nº - 369/2.017.Valor - R$ 121,15/Total
Contratado - Fragnari Distribuidora de Medicamentos Ltda
Nº - 370/2.017.Valor - R$ 23,85/Total
Contratado - Interlab Farmacêutica Ltda.Nº - 371/2.017.Valor - R$ 4.054,75/Total
Contratado - Hospfar Industria e Comercio de Produtos Hospitalares S/A.Nº - 372/2.017.Valor - R$ 413,12/Total

PREFEITURA MUNICIPAL DE IBIRAREMA

RESULTADOS DE HABILITAÇÃO E INABILITAÇÃO
CP Nº 3/2017

PROCESSO Nº 120/2017.

OBJETO: A Comissão Municipal de Licitações da Prefeitura Municipal de Ibirarema, em cumprimento ao disposto no artigo 109, Parágrafo 1º, da Lei nº 8.666/93, faz saber que no dia 09 de novembro de 2017, às 15h30min, procedeu-se o julgamento de habilitação e inabilitação referente a fase 01 "documentos de habilitação", tendo sido habilitada a empresa, J. NASSIF ENGENHARIA LTDA. Desta fase de habilitação, poderá ser interposto recurso no prazo de cinco dias úteis, contados a partir desta publicação.

TP Nº 4/2017

PROCESSO Nº 134/2017.

A Comissão Municipal de Licitações da Prefeitura Municipal de Ibirarema, em cumprimento ao disposto no artigo 109, Parágrafo 1º da Lei nº 8.666/93, faz saber a Empresa MARIA DE LOURDES DE LIMA FELIPE - EPP, que no dia 09 de novembro de 2017, às 16h00min, foi procedido a análise do envelope de documentos, da Licitação na modalidade Tomada de Preços Nº 04/2017, tendo sido habilitadas a empresa MARIA DE LOURDES DE LIMA FELIPE - EPP. Desta fase de habilitação, poderá ser interposto recurso no prazo de cinco dias úteis, contados a partir desta publicação. Ibirarema, 10 de novembro de 2017.

SAMUEL VIANA CAMPOS JUNIOR
Presidente da Comissão

PREFEITURA MUNICIPAL DE ITAPEVA

DESPACHOS DO PREFEITO
Em 10 de novembro de 2017

Processo Administrativo nº 5.037/2017 - Pregão Presencial Nº 68/2017 - Objeto: Aquisição de materiais gráficos.

Em face do elemento constante no presente processo administrativo, HOMOLOGO o Pregão Presencial n° 68/2017, referente ao objeto em epígrafe, ofertado pela empresa adjudicatária abaixo relacionada: MARQUINHOS ARTES GRÁFICAS LTDA - EPP, lotes 1, 2 e 3.

Processo Administrativo nº 7.335/2017 - Pregão Presencial Nº 72/2017 - Objeto: Contratação de serviço de transporte de pacientes de forma intermunicipal.

Em face do elemento constante no presente processo administrativo, HOMOLOGO o Pregão Presencial n° 72/2017, referente ao objeto em epígrafe, ofertado pela empresa adjudicatária abaixo relacionada: JESSE MOREIRA DE MORAES - ME, lote 1, RAFAELA DE JESUS PALMEIRA 35956835877, lote 2.

Processo Administrativo nº 7.652/2017 - Pregão Presencial Nº 73/2017 - Objeto: Contratação de empresa para prestação de serviços contínuos de transporte de pacientes, materiais de insumos, documentação, servidores da zona rural e serviço de moto boy para transporte de documentos (malotes) para zona urbana.

Em face do elemento constante no presente processo administrativo, HOMOLOGO o Pregão Presencial n° 73/2017, referente ao objeto em epígrafe, ofertado pela empresa adjudicatária abaixo relacionada: ANTONIO MARCOS CAMARGO LIMA, item 9; APOLO FEDERICO 12251102892, item 1; C. R. FEDERICO TRANSPORTES, itens 3, 6 e 8; DIOGO MACHADO DA SILVA - ME, item 5; JESSE MOREIRA DE MORAIS - ME, itens 4 e 7; MARCO ANTONIO DOS SANTOS UJIMORI ME, item 2.

Processo Administrativo nº 7.579/2017 - Tomada de Preços n° 2/2017 - Objeto: Construção de Unidade Básica de Saúde - Vila Taquari.

Em face do elemento constante no presente processo administrativo, HOMOLOGO a Tomada de Preços n° 2/2017, referente ao objeto em epígrafe, ofertado pela empresa adjudicatária abaixo relacionada: CONSTRUMART CONSTRUÇÃO CIVIL LTDA - EPP.

Processo Administrativo nº 7.580/2017 - Tomada de Preços n° 3/2017 - Objeto: Construção de Unidade Básica de Saúde - Jardim Grajaú

Em face do elemento constante no presente processo administrativo, HOMOLOGO a Tomada de Preços n° 3/2017, referente ao objeto em epígrafe, ofertado pela empresa adjudicatária abaixo relacionada: Construmart Construção Civil Ltda - EPP.

LUIZ ANTONIO HUSSNE CAVANI

PREFEITURA MUNICIPAL DE JUNQUEIRÓPOLIS

AVISO DE SUSPENSÃO
MANIFESTAÇÃO DE INTERESSE Nº 1/2017

PROCESSO Nº 123/2017

Tendo em vista a necessidade de elaboração de termo de referência como anexo do Edital, oriunda da Manifestação de Interesse nº 01/2017 - Processo nº 123/2017, fica Suspenso os prazos estipulados no edital, sendo retomado quando da publicação de sua retificação.

Junqueirópolis-SP, 10 de novembro de 2017.
JOSÉ ALEXANDRE BODINI SINICIATO
Diretor de Obras e Serviços Urbano e Rural

PREFEITURA MUNICIPAL DE MARÍLIA

AVISO DE HOMOLOGAÇÃO
PREGÃO PRESENCIAL

EDITAL DE LICITAÇÃO Nº 153/2017 - Prefeitura Municipal de Marília. MODALIDADE: Pregão. FORMA: Presencial. OBJETO: Contratação de empresa especializada em prestação de serviços laboratoriais de confecção de prótese dentárias totais. TERMO DE HOMOLOGAÇÃO:

A Prefeitura Municipal de Marília, neste ato representado pela secretária municipal abaixo descrito, dando cumprimento aos dispositivos legais constantes nas Leis Federais 8666/93 e 10520/0202 e Decreto Municipal 11001/2013 e suas alterações, HOMOLOGOU o processo Licitatório, conforme a classificação efetuada pela Pregoeira Nádia Amada Matsui, na sessão realizada em 09/11/2017 conforme segue: LILIAN MARIA GALHARDO ME, Av. Frederico Ozanan, 58, Centro - Bariri/SP, CEP: 17.250-000.

KÁTIA FERRAZ SANTANA
Secretária Municipal da Saúde

PREFEITURA MUNICIPAL DE MARTINÓPOLIS

AVISO DE LICITAÇÃO
PREGÃO PRESENCIAL Nº 108/2017

Torna-se público o processo supra p/ aquisição eventual e futura, de forma parcelada, de equipamentos, para o Centro de Atenção Psicossocial e Centro de Atenção Psicossocial Álcool e Drogas II, através da Emenda Parlamentar - Proposta nº 10401.857000/1170-05, cuja apresentação das propostas dar-se-á 08:30 horas do dia 27/11/2017. Edital poderá ser retirado na Prefeitura Municipal, no horário normal de expediente, ou site www.martinopolis.sp.gov.br.

Martinópolis, 10 de novembro de 2017.
CRISTIANO MACEDO ENGEL
Prefeito

PREFEITURA MUNICIPAL DE MAUÁ

AVISO DE LICITAÇÃO
PREGÃO PRESENCIAL Nº 124/2017; PA 9273/2017

Objeto: Prestação de serviços de manutenção e conservação da malha viária urbana - Tapa buraco. Abertura: 30/11/2017 às 14:00hs. PP 151/2017; Proc. 2041/2017; Objeto: Contratação de empresa especializada em prestação de serviços, com correspondente a fornecimento de materiais, atinentes a execução de projetos de ondulações transversais - lombadas tipo "A" e "B" e faixa elevada para travessia de pedestres - lombofaixas, nas vias do município de Mauá. Abertura: 01/12/2017 às 09:00hs. O(s) edital(is) encontra(m)-se disponível(is) no Deptº de Compras, no Paço Municipal e no site www.maua.sp.gov.br. Inf: (11) 4512-7825.

Maua 10 de novembro de 2017
JOÃO CARLOS TARGA.
Diretor da Divisão de Compras - Secretaria de Finanças

PREFEITURA MUNICIPAL DE NAZARÉ PAULISTA

AVISO DE LICITAÇÃO
PREGÃO PRESENCIAL Nº 51/2017

(MENOR PREÇO POR ITEM) - PA 719/2017. Objeto: Aquisição de veículo para uso da Vigilância Sanitária, conforme especificações do Edital e Anexos. Inicio da sessão será no dia 10 de dezembro de 2017, às 13h30min. O Edital encontra-se na íntegra no sitio www.nazarepaulista.sp.gov.br ou através do e-mail: pregao@nazarepaulista.sp.gov.br - Divisão de Licitações e Contratos - Telefone 11-4597-1526.

Nazaré Paulista, 10 de novembro de 2017.
CANDIDO MURILO PINHEIRO RAMOS.
Prefeito

PREFEITURA MUNICIPAL DE PALMARES PAULISTA

AVISO DE LICITAÇÃO
PREGÃO PRESENCIAL Nº 19/2017

Processo nº 56/2017. Objeto: Aquisição de 01 veículo 0 km, conforme discriminado no Anexo I. Data Para a Apresentação das Propostas: até 28.11.2017 às 09:00 horas, na Prefeitura, Rua Francisco Ruette nº. 200- Retirada do Edital e Esclarecimentos: Prefeitura Municipal, no horário das 07:00 às 13:00 horas, nos dias úteis; fone: (17) 3587-1500; site: www.palmarespaulista.sp.gov.br.

Palmares Paulista, 10 de novembro de 2017.
LUPÉRCIO ANTONIO BUGANÇA JÚNIOR
Prefeito

PREFEITURA MUNICIPAL DE POTIM

AVISO

Tendo em vista a abertura de prazo recursal referente às inabilitações dos licitantes participantes da Tomada de Preço 001/2017, informamos que foram impetrados recursos tempestivamente contra a inabilitação pelas empresas: Eletrowal Serviços LTDA; Construtora & Incorporadora Zanini Sjcampos LTDA; Ivan P. da Cunha EIRELI ME; Marcondes Lima Engenharia; e conforme consta do § 3º do Artigo 109 da Lei 8.666/93, fica concedido o prazo de 05 dias úteis para as devidas impugnações.

ANDRÉ LUIS A. GUIMARÃES
Presidente da Comissão de Licitações

PREFEITURA MUNICIPAL DE RIO CLARO

AVISO DE LICITAÇÃO
CONCORRÊNCIA Nº 1/2017
Edital nº 165/2017

ORGÃO: SME; OBJETO: Contratação de empresa de engenharia na área de Construção Civil, para construção do espaço educativo (12 salas de aula - projeto FNDE), localizada na Av. 5JN, Jardim Novo I, no município de Rio Claro/SP - Termo de Compromisso FNDE (PAR Nº 105258).; TIPO DE LICITAÇÃO: "menor preço"; ENCERRAMENTO: Dia 15.12.2017 às 08:300h entrega dos envelopes; ABERTURA: Dos envelopes no mesmo dia às 09:00h; EDITAL completo disponível, pela Internet no Site: licitacao.rc.sp.gov.br.

Em 10 de novembro de 2017.
GILMAR DIETRICH
Presidente da Comissão

PREFEITURA MUNICIPAL DE SANTANA DA PONTE PENSA

AVISO DE ALTERAÇÃO
PREGÃO PRESENCIAL Nº 13/2017

Processo Nº 20/2017.

O Senhor pregoeiro Antônio Mitsuaki Matsuyama, designado pela Portaria nº 134/2017, torna público, a todas as empresas participantes do referido certame, a retificação do Edital do Pregão Presencial 013/2017, alterando assim a data de realização do mesmo para o dia 27 de Novembro de 2017 às 09h00min. Santana da Ponte Pensa, 10 de Novembro de 2017.

ANTÔNIO MITSUAKI MATSUYAMA

PREFEITURA MUNICIPAL DE SANTO ANDRÉ SERVIÇO MUNICIPAL DE SANEAMENTO AMBIENTAL DE SANTO ANDRÉ-SANTO ANDRÉ-SP

AVISO DE HOMOLOGAÇÃO E ADJUDICAÇÃO
CONCORRÊNCIA Nº 4/2017

Tornamos público que o Senhor Superintendente do SEMASA HOMOLOGOU E ADJUDICOU a CONCORRÊNCIA 004/2017 - PROC. Nº 092/2017 - OBJETO: Contratação de empresa especializada para a elaboração e adequação de projetos executivos e execução da complementação das obras relativas à implantação de sistema de coletor de esgoto sanitário no bairro Recreio da Borda do Campo e redes coletoras, coletores troncos e interceptores no município de Santo André, com recursos do Programa de Aceleração do Crescimento - PAC. Vencedora: Consórcio Versátil - DP Barros - RBC, composto pelas empresas Versátil Engenharia Ltda, CNPJ 08.231.662/0001-84 e DP Barros Pavimentação e Construção Ltda, CNPJ 04.780.776/0001-22. Valor Global: R$ 15.634.205,36. - Vigência: 18 (dezoito) meses.

TÂNIA MARIA FERREIRA
Diretora do D.S.A.A

PREFEITURA MUNICIPAL DE SÃO BERNARDO DO CAMPO

AVISO DE LICITAÇÃO

PC.1641/2017 - CP.10.010/2017 - RERRATIFICAÇÃO II - CONTRATAÇÃO DE EMPRESA PARA EXECUÇÃO DE OBRAS DO "CONJUNTO HABITACIONAL VILA ESPERANÇA E DE PROJETO EXECUTIVO COMPLEMENTAR - 2ª ETAPA - FASE 2" -

O edital estará disponível para realização de download no site www.saobernardo.sp.gov.br/licitacao, bem como para consulta e obtenção no Serviço de Licitações e Operações - SA.213.1, na Av. Kennedy nº 1100 - "Prédio Gilberto Pasin", Bairro Anchieta, nesta cidade, das 8h30 às 17h00, devendo o interessado estar munido de CD (Compact Disc) gravável. - ENTREGA DOS ENVELOPES: 19/12/2017 às 10h. - S. B. Campo, em 10 de novembro de 2017.

São Bernardo do Campo, 10 de novembro de 2017.
JOSÉ LUIZ BARBOSA DE BARROS
Diretora Departamento de Materiais e Patrimônio

PREFEITURA MUNICIPAL DE SÃO JOSÉ DOS CAMPOS DEPARTAMENTO DE RECURSOS MATERIAIS

AVISO
CHAMAMENTO PÚBLICO Nº 3/SS/2017

O Secretário de Saúde, Oswaldo Kenzo Huruta, INDEFERE os Recursos interpostos pelas Entidades Associação Brasileira de Beneficência Comunitária - ABBC e Instituto Brasileiro de Gestão Hospitalar - IBGH, referentes ao Chamamento Público 003/SS/2017 - Contratação de Organização Social para Administração, Gerenciamento e Operacionalização das Atividades do Hospital de Clínicas Sul Dr. Ivan da Silva Teixeira e Atividades Correlatas de Conservação.

Informações: Rua Óbidos, 140 - Parque Industrial. Oswaldo Kenzo Huruta - Secretário de Saúde. Editais na íntegra: https://servicos.sjc.sp.gov.br/sa/licitacoes/index.aspx

Em 10 de novembro de 2017.
OSWALDO KENZO HURUTA

PREFEITURA MUNICIPAL DE SÃO JOSÉ DO RIO PRETO

AVISO DE ALTERAÇÃO
PREGÃO ELETRÔNICO Nº 511/2017

PROCESSO: 14.317/2017

Aquisição de equipamentos de informática e de imagem para o DST/AIDS. Secretaria Municipal de Saúde. Em razão da ausência de publicação no "Portal de Compras", fica redesignada a data de abertura da sessão, conforme segue: O recebimento das propostas dar-se-á 27/11/2017, às 08h30min e abertura a partir das 08h32min. O edital, na íntegra, e demais informações, encontram-se à disposição dos interessados, no Portal de Compras.

São José do Rio Preto-SP, 10 de novembro de 2017.
CÉLIA CÂNDIDA FARIA
Pregoeira

PREFEITURA MUNICIPAL DE SÃO PAULO SECRETARIA MUNICIPAL DE SERVIÇOS E OBRAS -SMSO

AVISO DE LICITAÇÃO
TOMADA DE PREÇOS Nº 1/17/SMSO

PROCESSO ADMINISTRATIVO Nº 2017-0.069.904-7
OBJETO: CONTRATAÇÃO DO PROJETO BÁSICO DA DRENAGEM E SERVIÇOS COMPLEMENTARES DO PARQUE ECOLÓGICO CHICO MENDES.

A Secretaria Municipal de Serviços e Obras - SMSO comunica aos interessados na licitação em epígrafe que a Ata da Sessão de Abertura das Propostas foi publicada no Diário Oficial da Cidade de São Paulo no dia 10/11/2017 e está disponibilizada na página http://e-negocioscidadesp.prefeitura.so.gov.br

CYNTHIA BORGHI SERRANO
Assistente de Gestão de Políticas Públicas

PREFEITURA MUNICIPAL DE SÃO VICENTE

EXTRATO DE TERMO ADITIVO

EXTRATO DE TERMO ADITIVO Nº 2 AO CONTRATO DE EXECUÇÃO DE OBRAS Nº 35/16 - Concorrência Pública n° 15/2015 - Processo Administrativo n° 43.897/15 - Contratante: Prefeitura Municipal de São Vicente. Contratada: Teto Construtora S/A. Objeto: Execução de obra remanescente do Projeto de Infraestrutura do Loteamento Tancredo Neves III - 2ª Etapa, em atendimento ao Contrato de Repasse n° 0352.703-37/2011 - PAC - Programa de Aceleração do Crescimento. Motivo: Prorroga o prazo de vigência. Vigência: 02 (dois) meses. Data da assinatura: 09/11/17. Justificativa: Lei Federal n° 8.666/93. São Vicente, 11 de Novembro de 2017.

AVISOS DE LICITAÇÃO
PREGÃO ELETRÔNICO Nº 121/17

Edital nº 121/17 (FUMDES)Processo Adm. nº 20464/17 Objeto: Aquisição de Equipamentos Médico Permanente para atender o Hospital Municipal de São Vicente, na quantidade e especificação constante no ANEXO I, através de Convênio Federal, Proposta 11899.4130001/15-005.Recebimento das Propostas: Até as 10:00 horas do dia 28/11/17.Abertura das Propostas: Às 10:00 horas do dia 28/11/17.Início da Sessão de Disputa: Às 11:00 horas do dia 28/11/17.Informações Telefone: Katia Kazue Ueta - Pregoeira. (13) 3569-5710 e Fax: 3568-3290.E-mail: sesasvcompras@yahoo.com.br ou compras@saudesaovicente.sp.gov.br Site para acessar a disputa: www.licitacoes-e.com.br.

PREGÃO ELETRÔNICO Nº 130/17

Edital nº 130/17 (FUMDES)Processo Adm. nº 29155/17Objeto: Aquisição de Equipamentos Permanentes Médico e Odontológicos para atender a DAB, na quantidade e especificação constante no ANEXO I, através de Convênio Federal, Proposta 11899.413000/1150-05.Recebimento das Propostas: Até as 10:00 horas do dia 24/11/17.Abertura das Propostas: Às 10:00 horas do dia 24/11/17.Início da Sessão de Disputa: Às 11:00 horas do dia 24/11/17. Katia Kazue Ueta - Pregoeira.Informações Telefone: (13) 3569-5710 e Fax: 3568-3290.E-mail: sesasvcompras@yahoo.com.br ou compras@saudesaovicente.sp.gov.br Site para acessar a disputa: www.licitacoes-e.com.br.

São Vicente, 10 de novembro de 2017.
CARLOS ALBERTO DE BRITO BARBOSA
Fundo Municipal de Saúde de São Vicente

PREFEITURA MUNICIPAL DE SOROCABA

AVISO DE LICITAÇÃO
PREGÃO ELETRÔNICO Nº 168/2017 CPL Nº 959/2017

A Prefeitura de Sorocaba, através de sua pregoeira, informa às licitantes interessadas no pregão eletrônico nº 168/2017 - CPL nº 959/2017, destinado a Fornecimento de Rações para Animais - Divisão de Zoonoses - dia 29/11/2017 às 09:00 hrs. informações pelo telefone (15) 3238.2121 ou e-mail valmeida@sorocaba.sp.gov.br.

Sorocaba, 10 de novembro de 2017.
VALÉRIA CRISTINA PRESTES DE ALMEIDA

PREFEITURA MUNICIPAL DE SUMARÉ

AVISO
CHAMAMENTO PÚBLICO Nº 2/2017

DECISÃO DE RECURSO E RECLASSIFICAÇÃO
OBJETO: A Prefeitura Municipal de Sumaré torna público que a Comissão de Julgamento no uso de suas atribuições, conhece dos recursos apresentados tempestivamente por: Associação dos Produtores de Alimentos Saudáveis Orgulho do Campo, Coagrosol Cooperativa dos Agropecuaristas Solidários de Itápolis e Cooperativa Agropecuária de Agricultura Familiar de Paraguaçú Paulista e Região - COOAAFAPP, decidindo pelo provimento dos recursos das cooperativas: Associação dos Produtores de Alimentos Saudáveis Orgulho do Campo, Coagrosol Cooperativa dos Agropecuaristas Solidários de Itápolis e o não provimento do recurso da Cooperativa Agropecuária de Agricultura Familiar de Paraguaçú Paulista e Região - COOAAFAPP, considerando os critérios de seleção. Com esta decisão ratifica como vencedora a Cooperativa de Produção e Comercialização Assentamentos de Sumaré, nos itens: Goiaba, Manga, Tomate, Brócolis, Couve flor, Beterraba, Abobrinha, Cebolinha e Limão e retificar a classificação anterior considerando os critérios de seleção, ficando assim classificadas como também vencedoras a: Associação dos Produtores de Alimentos Saudáveis Orgulho do Campo - Item: Abacaxi; Coagrosol Cooperativa dos Agropecuaristas Solidários de Itápolis - Item: Suco; Cooperativa Agropecuária Dourados - Assentamento Dandara Barracão Comunitário nos itens: Melão e Cebola. Nos termos do artigo 109 Inciso I "b" da Lei Federal de citações, fica aberto o prazo de cinco (05) dias úteis para eventual recurso.

Sumaré, 10 de novembro de 2017
SILVIO CÉSAR COLTRO
Secretário - SMARH

PREFEITURA MUNICIPAL DE TABOÃO DA SERRA

EXTRATO DE 1º TERMO ADITIVO

Contratante: P.M.T.S. Contratada: SERRACON CONSTRUÇÕES EIRELI - ME. (CNPJ: 14.710.336/0001-52). Objeto: EXECUÇÃO DE OBRAS E SERVIÇOS DE ENGENHARIA COM FORNECIMENTO DE MATERIAIS E EQUIPAMENTOS, VISANDO A REFORMA DA EMEF. ANA MAFALDA BARBOSA DE CARVALHO, SITUADA NA RUA GABRIEL DE PAULA, 485 - PQ. JACARANDÁ. Finalidade: 1 - Fica aditado o contrato original, para ajuste de serviços, com inclusão de itens, correspondente a 24,7669291076%, perfazendo o valor de R$ 148.477,74, passando o valor global contratado de R$ 599.500,00 para R$ 747.977,74, conforme informações nos autos; 2 - Fica prorrogado, exclusivamente, o prazo de execução, por mais 60 dias, iniciando-se em 20/11/17 e término em 18/01/18, cuja prorrogação alcança a Ordem de Início 22/17, cláusula II, conforme solicitação da Secretaria de Obras; 3 - A Contratada ofereceu, a título de garantia deste aditivo e conforme o artigo 56 da Lei Federal nº 8.666/93, o montante de 5 % do valor global do mesmo, que corresponde a R$ 37.398,89 através de Seguro Garantia nº 0775-08-403-3, Endosso 170-0, emitida pela Porto Seguro Cia. de Seguros Gerais, com vigência de 20/11/17 e término em 27/02/18; 4 - Permanecem inalteradas as demais cláusulas contratuais não integrantes do presente instrumento. Processo Licitatório: TOMADA DE PREÇOS Nº T-05/17 Assinatura: 08/11/17.

PREFEITURA MUNICIPAL DE TIETÊ

AVISO DE HOMOLOGAÇÃO E ADJUDICAÇÃO
PREGÃO Nº 19/2017

A PREFEITURA MUNICIPAL DE TIETÊ Torna Público a Adjudicação e a Homologação da seguinte Licitação: ATO PREGÃO 19/2017. PREGÃO 19/2017: em favor da empresa: Sullato Leste Comércio de Veículos Ltda. Objeto - "AQUISIÇÃO DE VEÍCULO LEVE ZERO QUILÔMETRO, CONFORME PROPOSTA Nº 11917.011000/1160-01, DO FUNDO NACIONAL DE SAÚDE" Valor Total - R$ 38.000,00.

VLAMIR DE JESUS SANDEI
Prefeito

EXTRATO DO CONTRATO Nº 28/2017

Pregão 19/2017. Partes: PREFEITURA MUNICIPAL DE TIETÊ e a empresa SULLATO LESTE COMÉRCIO DE VEÍCULOS LTDA. Objeto - AQUISIÇÃO DE VEÍCULO LEVE ZERO QUILÔMETRO, CONFORME PROPOSTA Nº 11917.011000/1160-01, DO FUNDO NACIONAL DE SAÚDE. Prazo - 30 dias contados a partir da emissão da Autorização de Fornecimento. Data de assinatura - 10/11/2017. VLAMIR DE JESUS SANDEI. PREFEITO MUNICIPAL.

PREFEITURA MUNICIPAL DE TUIUTI

AVISO DE ADIAMENTO
TOMADA DE PREÇOS Nº 1/2017

A Prefeitura Municipal de Tuiuti/SP torna publico aos interessados o ADIAMENTO da Tomada de Preços 001/2017 - Objeto: INFRAESTRUTURA URBANA DE PAVIMENTAÇÃO ASFÁLTICA, DRENAGEM, GUIAS, SARJETAS, CALÇADAS E SINALIZAÇÃO HORIZONTAL DAS VIAS PÚBLICAS DO BAIRRO NOVA TUIUTI, MUNICIPIO DE TUIUTI/SP, publicado no DOU-Seção 3 - Edição nº 209 de 31/10/2017 - Página 220, devido a alterações em alguns itens de especificação técnica do Edital. A nova abertura será realizada no dia 28/11/2017 às 10:00 horas. As demais informações permanecem inalteradas. Tuiuti, 10 de novembro de 2017.

SOLANGE APARECIDA DE LIMA MARIANO
P/Comissão Municipal de Licitações

PREFEITURA MUNICIPAL DE VARGEM GRANDE DO SUL

AVISO DE LICITAÇÃO
PREGÃO PRESENCIAL Nº 61/2017

Objeto: Registro de preços para a aquisição de gêneros hortifrutigranjeiros para Alimentação Escolar, Residência Terapêutica, CAPS I e Zoológico Municipal, com entregas semanais, pelo período de 04 meses. Abertura: 29/11/2017 às 09:00 horas. Local: Departamento de Licitações e Compras, Praça Washington Luiz, 643 - Centro - Vargem Grande do Sul - SP. O edital estará disponível na página eletrônica http://licitacao.vgsul.sp.gov.br, podendo ainda ser solicitado através do e-mail licitacao@vgsul.sp.gov.br.

ROSÂNGELA DE MELLO BARION
Diretora de Licitações e Compras
Substituta

ESTADO DE SERGIPE
PREFEITURA MUNICIPAL DE ARACAJU
EMPRESA MUNICIPAL DE OBRAS E URBANIZAÇÃO

AVISO DE HOMOLOGAÇÃO
CONCORRÊNCIA Nº 6/2017

A Comissão Permanente de Licitação de Obras e Serviços de Engenharia - CPLO da Empresa Municipal de Obras e Urbanização - EMURB, vem através deste, tornar pública, a Homologação pela Diretoria Executiva do Órgão, do Processo Licitatório, na modalidade CONCORRÊNCIA Nº. 06/2017, que tem como objeto a Execução da Obra de Complementação da Infraestrutura dos Conjuntos Padre Pedro 2ª (Etapa) e Antônio Carlos Valadares, no Bairro Santa Maria - Aracaju/SE., no qual reconhece como vencedora a Empresa CAMEL EMPREEDIMENTOS E CONSTRUÇÕES LTDA., sendo-lhe adjudicado o objeto do Certame com o valor global de R$ 1.203.180,29 (Um Milhão, Duzentos e Três Mil, Cento e Oitenta Reais e Vinte e Nove Centavos), com BDI de 20,97% para e Encargos Sociais de 114,17% para horista e de 71,63% para mensalista. VALOR ESTIMADO: R$ 1.432.361,77 (Um Milhão, Quatrocentos e Trinta e Dois Mil, Trezentos e Sessenta e Um Reais e Setenta e Sete Centavos). PRAZO DE EXECUÇÃO: 180 (cento e oitenta) dias. RECURSOS: Convênio nº. 102/2015 - SEPLOG/EMURB, celebrado em 11 de Setembro de 2015 e Contrato de Repasse nº. 227.412-75/2007 - MC/CAIXA/PMA. Este resultado está de acordo com a Lei nº. 8.666/1993 com suas alterações.

Aracaju-SE, 7 de Novembro de 2017.
MARIA LUCIMAR SILVA OLIVEIRA
Presidente da Comissão

ESTADO DO TOCANTINS
PREFEITURA MUNICIPAL DE ARAGUATINS

EXTRATOS DE CONTRATOS

PROC. N.º 888/2017. CONTRATO N.º 33/2017. CONTRANTE: Prefeitura Municipal de Araguatins, CNPJ: 01.237.403/0001-11. CONTRATADO: CNH INDUSTRIAL BRASIL LTDA. CNPJ: 01.844.555/0005-06. OBJETO: Aquisição de transporte escolar diário de estudantes, denominado de ônibus rural escolar (ORE). VALOR: R$ 227.871,00 (Duzentos e vinte e sete mil e oitocentos reais). Fonte: 0298.02.000, 44.90.52. VIGÊNCIA: 12 meses da data de assinatura do contrato. ASSINATURA: 11 de abril de 2017.

PROC. N.º 1368/2017. CONTRATO N.º 94/2017. CONTRANTE: Prefeitura Municipal de Araguatins, CNPJ: 01.237.403/0001-11. CONTRATADO: V.S. MADALENA EPP. CNPJ: 11.107.553/0001-64. OBJETO: Aquisição de brinquedos, eletrodomésticos, eletrônicos, lençóis, toalhas infantis, a serem utilizados nas creches municipais, através do programa Brasil Carinhoso, desta municipalidade 2017. VALOR: R$ 34.304,70 (trinta e quatro mil e trezentos e quatro reais e setenta centavos). VIGÊNCIA: 31 de dezembro de 2017. ASSINATURA: 23 de outubro de 2017.

PREFEITURA MUNICIPAL DE BRASILÂNDIA DO TOCANTINS
FUNDO MUNICIPAL DE SAUDE DE BRASILANDIA DO TOCANTINS

AVISO DE LICITAÇÃO
PREGÃO PRESENCIAL Nº 4/2017

O FUNDO MUNICIPAL DE SAÚDE DE BRASILÂNDIA DO TOCANTINS, torna público que fará realizar-se PREGÃO PRESENCIAL PARA REGISTRO DE PREÇOS Nº 004/2017 do tipo MENOR PREÇO POR ITEM, visando a Aquisição de materiais de consumo para o Laboratório de Análises Clínicas da Unidade de Saúde Aparício Antônio Barbosa, de Brasilândia do Tocantins-TO, conforme especificados no anexo I do Edital. Abertura: dia 24 de novembro de 2017 às 10h00min, Local: Prefeitura de Brasilândia do Tocantins. Mais informações: (63) 3461-1164.

Brasilândia do Tocantins/TO, 10 de novembro de 2017.
FRANCISCO RODRIGUES DA SILVA
Presidente da CPL

PREFEITURA MUNICIPAL DE DIANÓPOLIS

AVISO DE ADESÃO

O Fundo Municipal de Educação de Dianópolis-TO torna público a Adesão a Ata de Registro de Preços Nº 006/2017,originada da seguinte licitação:
Pregão Presencial SRP Nº054/2016
Órgão Gerenciador: Município de Xinguara-PA

Nº do Contrato	Data	Fornecedor	Objeto do Contrato	Valor	Origem
041/2017	31/10/2017	Delta Produtos e Serviços Ltda CNPJ:11.676.271/0001-88	Adesão da ata de registro de preços, para fornecimento de mobiliário escolar.	R$48.320,00	Adesão a Ata de Registro de Preços Nº 006/2017

Dianópolis-TO, 1º de novembro de 2017.
ALBA AMORIM DE SOUZA
Presidente da Comissão

PREFEITURA MUNICIPAL DE NOVO JARDIM

AVISO DE ALTERAÇÃO
PREGÃO ELETRÔNICO Nº 1/2017

PROCESSO ADMINISTRATIVO Nº.086/2017

O Pregoeiro comunica aos interessados na Licitação do Processo Administrativo nº 086/2017, na Modalidade Pregão Eletrônico nº.001/2017, Tipo: Menor Preço por Item. Objeto: Aquisição de uma colhedeira de forragem, nova, no mínimo 12 facas e 06 lançadores, transmissão polia e correia, que devido a motivo de incompatibilidade de horário, fica alterado para uma nova data da sessão pública, que será realizada em 22 de novembro de 2017, às 09h30min horário de Brasília/DF (08h30min local). Os interessados poderão obter informações detalhadas no Departamento de Licitações, fone (063) 3696.1176. O edital está disponível no Departamento de Licitações da Prefeitura Municipal de Novo Jardim-TO ou mediante envio por e-mail para os que assim solicitarem.

Novo Jardim-TO, 9 de novembro de 2017.
DIOGO GAIO ZAVARIZE

PREFEITURA MUNICIPAL DE PALMAS

EXTRATO DE CONTRATO Nº 7/2017

PROCESSO Nº: 017023356
ESPÉCIE: Fornecimento de Material
OBJETO: Fornecimento de calcário dolomitico a granel, contrato de repasse nº 826832/2016.
VALOR TOTAL: R$ 172.800,00 (cento e setenta e dois mil e oitocentos reais)
BASE LEGAL: Processo nº 2017023356 nos temos da Lei 8.666/93, Convênio nº 826832/2016/MAPA/CAIXA
VIRGÊNCIA: 26/04/2018
DATA ASSINATURA: 24 de outubro de 2017
SIGNATÁRIOS: MUNICÍPIO DE PALMAS, através da Secretaria Municipal de Desenvolvimento Rural, e de seu representante legal Roberto Jorge Sahium; com RG nº 1245469 - SSP/TO e CPF nº: 056.165.491-34, celebra TERMO DE CONTRATO com a empresa NATICAL NATIVIDADE LTDA, CNPJ: 05.683.638/0001-98, pessoa jurídica de direito privado, com sede social ROD. TO 280 - KM 265, FAZENDA BOQUEIRÃO - SN, na cidade de Natividade - TO, CEP: 77370-00, na cidade de Natividade - TO, representada, por JEREMIAS DEMITO, portador do RG nº 6.335.396-9- SSP/SP

AVISOS DE LICITAÇÃO
PREGÃO PRESENCIAL N° 41/2017

A Prefeitura Municipal de Palmas - TO, por meio da Pregoeira da Secretaria de Finanças, torna público que fará realizar às 09:00 horas (horário local) do dia 27 de novembro de 2017, na sala de reuniões da Superintendência de Compras e Licitações, Sito à Quadra 802 Sul, Av. NS-02, APM 15-B, 2º andar do prédio do PREVIPALMAS, Plano Diretor Sul, o PREGÃO PRESENCIAL nº 041/2017, do tipo MENOR PREÇO GLOBAL, tem por objeto a contratação de empresa especializada para a realização da Reforma Parcial do Centro Municipal de Educação Infantil - CMEI - Sonho Encantado, situado na 1.104 Sul, Al.09, APM 14 (ARSE 111), Palmas/TO, conforme condições, quantidades e exigências estabelecidas no edital e anexos, processo nº 2017048722. O Edital poderá ser examinado ou retirado pelos interessados no sítio: portal palmas.to.gov.br e na Superintendência de Compras e Licitações, situada na Quadra 802 Sul, Av. NS-02, APM 15-B, 2º andar do prédio do PREVIPALMAS, das 08:00 às 12:00 e das 14:00 às 18:00 horas, em dias úteis. Maiores informações poderão ser obtidas na Superintendência de Compras e Licitações, pelos fones (63) 2111-2736/2737 ou e-mail: cplpalmas@gmail.com.

PREGÃO PRESENCIAL Nº 42/2017

A Prefeitura Municipal de Palmas - TO, por meio da Pregoeira da Secretaria de Finanças, torna público que fará realizar às 09:00 horas (horário local) do dia 28 de novembro de 2017, na sala de reuniões da Superintendência de Compras e Licitações, Sito à Quadra 802 Sul, Av. NS-02, APM 15-B, 2º andar do prédio do PREVIPALMAS, Plano Diretor Sul, o PREGÃO PRESENCIAL nº 042/2017, do tipo MENOR PREÇO GLOBAL, tem por objeto a contratação de empresa especializada para a realização da Reforma Parcial do Centro Municipal de Educação Infantil - CMEI - Cantiga de Ninar, situado na Rua 20, APM 05, Lt.18, Jardim Aureny III, Palmas/TO, conforme condições, quantidades e exigências estabelecidas no edital e anexos, processo nº 2017048723. O Edital poderá ser examinado ou retirado pelos interessados no sítio: portal palmas.to.gov.br e na Superintendência de Compras e Licitações, situada na Quadra 802 Sul, Av. NS-02, APM 15-B, 2º andar do prédio do PREVIPALMAS, das 08:00 às 12:00 e das 14:00 às 18:00 horas, em dias úteis. Maiores informações poderão ser obtidas na Superintendência de Compras e Licitações, pelos fones (63) 2111-2736/2737 ou e-mail: cplpalmas@gmail.com.

Palmas, 10 de novembro de 2017.
ANTONIA VANIER TAVARES DA SILVA
Pregoeira

PREGÃO PRESENCIAL Nº 43/2017

AMPLA CONCORRÊNCIA

A Prefeitura Municipal de Palmas - TO, por meio da Pregoeira da Secretaria de Finanças, torna público que fará realizar às 09:00 horas (horário local) do dia 29 de novembro de 2017, na sala de reuniões da Superintendência de Compras e Licitações, Sito à Quadra 802 Sul, Av. NS-02, APM 15-B, 2º andar do prédio do PREVIPALMAS, Plano Diretor Sul, o PREGÃO PRESENCIAL nº 043/2017, do tipo MENOR PREÇO GLOBAL, tem por objeto a contratação de empresa especializada para a realização da Reforma Parcial do Centro Municipal de Educação Infantil - CMEI - Cantinho da Alegria, situado na Avenida Taquary, Rua 07, Qd. 17 e 18, APM 04, Setor Santa Barbara, Palmas - TO, conforme condições, quantidades e exigências estabelecidas no edital e anexos, processo nº 2017059062. O Edital poderá ser examinado ou retirado pelos interessados no sítio: portal palmas.to.gov.br e na Superintendência de Compras e Licitações, situada na Quadra 802 Sul, Av. NS-02, APM 15-B, 2º andar do prédio do PREVIPALMAS, das 08:00 às 12:00 e das 14:00 às 18:00 horas, em dias úteis. Maiores informações poderão ser obtidas na Superintendência de Compras e Licitações, pelos fones (63) 2111-2736/2737 ou e-mail: cplpalmas@gmail.com.

Palmas, 10 de novembro de 2017.
IZABELA PIRES DE BRITO
Pregoeira

RESULTADOS DE JULGAMENTOS
CONCORRÊNCIA PÚBLICA Nº 6/2017

Processo nº 2017019957. Órgão Interessado: Fundação Municipal de Meio Ambiente de Palmas. Objeto: contratação de empresa especializada para a prestação de serviços de consultoria técnica para elaboração do diagnóstico da população de capivaras (Hydrochaeris hydrochaeris), do Município de Palmas, especificamente nas áreas das Unidades de Conservação na zona urbana do município criadas pela Lei Municipal nº 155/2007 e as zonas ripárias dos corpos hídricos na porção rural e elaboração de um Plano de Manejo de fauna para espécie, conforme especificações e condições constantes no edital. Item 01, Empresa Vencedora: MEIRIELE CRISTINA C. R. DE OLIVEIRA - ME, CNPJ: 24.031.846/0001-57, COM TÉCNICA E PREÇO EMPREITADA POR PREÇO GLOBAL no valor de: R$ 172.673,24 (cento e setenta e dois mil, seiscentos e setenta e três reais e vinte e quatro centavos. Data da realização: 11/09/2017.

Palmas, 10 de novembro de 2017.
ANTONIO LUIZ CARDOZO BRITO
Presidente da Comissão

PREGÃO PRESENCIAL Nº 35/2017 - SRP

Processo Nº: 2017053746. Órgão interessado: Fundo Municipal de Manutenção da Iluminação Pública, Objeto: a futura aquisição de materiais elétricos para iluminação natalina, conforme condições, quantidades e exigências estabelecidas no Edital e seus anexos. Empresa Vencedora: J M DE LIMA DISTRIBUIDORA EIRELI - ME, CNPJ: 06.083.932/0001-21, Item: 01, Valor total: R$ 170.800,00 (Cento e setenta mil e oitocentos reais). Empresa Vencedora: L O F DE MORAES EIRELI - ME, CNPJ: 27.853.416/0001-09, Itens: 2, 3, 4, 5, 14, 15 e 16, Valor total: R$ 910.200,00 (Novecentos e dez mil e duzentos reais). Empresa Vencedora: ELÉTRICA LUZ COMERCIAL DE MATERIAIS ELÉTRICOS LTDA - ME, CNPJ: 00.226.324/0001-42, Itens: 6, 7, 9, 10, 11, 12, 13, 18 e 20, Valor total: R$ 463.128,00 (Quatrocentos e sessenta e três mil e cento e vinte e oito reais). Empresa Vencedora: MULTICOISAS COMÉRCIO ATACADISTA DE MAT. P/ CONSTRUÇÃO EIRELI - ME, CNPJ: 23.743.700/0001-20, Itens: 8, 17, 25, 26, 27, 29 e 30, Valor total: R$ 107.482,00 (Cento e sete mil e quatrocentos e oitenta e dois reais), Empresa Vencedora: O & M MULTIVISÃO COMERCIAL EIRELI - EPP, CNPJ: 10.638.290/0001-57, Itens: 21, 22, 23, 24 e 28, Valor total: R$ 118.334,00 (Cento e dezoito mil e trezentos e trinta e quatro reais). Data da realização: 26/10/2017.

Palmas - TO, 10 de novembro de 2017
ANDRIA MOREIRA BARREIRA
Pregoeira

PREGÃO ELETRÔNICO Nº 138/2017

AMPLA CONCORRÊNCIA

Processo nº. 2017027962. Órgão Interessado: Fundo Municipal de Habitação de Interesse Social - FMA. Objeto: contratação de empresa especializada na prestação de serviço de administração de imóveis de terceiros e condomínio, para gestão e administração de imóveis residenciais e condomínio de propriedade do Fundo de Arrendamento Residencial - FAR, referente ao empreendimento Lago Sul - I, conforme condições, quantidades e exigências estabelecidas no Edital e seus anexos. Empresa Vencedora: SALLES & SALLES ADM - ADMINISTRAÇÃO E TERCEIRIZAÇÃO LTDA, CNPJ: 07.697.259/0001-82. Item: 01. Valor total R$ 47.940,00 (Quarenta e sete mil e novecentos e quarenta reais). Data da realização do certame: 17/08/2017.

Palmas-TO, 9 de novembro de 2017.
ANTONIO LUIZ CARDOZO BRITO
Pregoeiro

PREGÃO ELETRÔNICO Nº 174/2017

AMPLA CONCORRÊNCIA
Processo Nº 2016064240. Órgão Interessado: Secretaria Municipal da Saúde - FMS. Objeto: a aquisição de 03(três) máquinas, sendo: uma máquina para confeccionar fraldas, uma máquina seladora e uma esterilizadora para a fabricação/confecção de fraldas geriátricas descartáveis para atender as demandas da Secretaria Municipal de Saúde de Palmas, conforme especificações do ANEXO I deste Edital. Empresa Vencedora: TOCANTINS COMÉRCIO DE MATERIAL DE INFORMÁTICA EIRELI-ME, CNPJ: 25.048.619/0001-05; Itens: 01 a 03, Valor total R$ 11.952,00 (Onze mil, novecentos e cinquenta e dois reais). Data da realização do certame: 19/10/2017.

Palmas-TO, 9 de novembro de 2017.
MARCIA HELENA TEODORO DE CARVALHO
Pregoeira

PREGÃO ELETRÔNICO Nº 180/2017

EXCLUSIVO PARA ME e EPP
Processo nº.2017034656. Órgão interessado: Secretaria Municipal de Saúde - FMS, Objeto: aquisição de materiais, (perfil tipo U enrijecido, chapa metálica lisa, tinta tipo fundo, telha de alumínio e outros), para a cobertura do lava jato do SAMU - 192, da Secretaria Municipal de Saúde - FMS, conforme especificações do anexo I e II deste Edital. Empresa Vencedora: TOCANTINS COMERCIO DE MATERIAL DE INFORMATICA EIRELI-ME, CNPJ Nº: 25.048.619/0001-05. Itens 01, 02, 03, 04, 05, 06, 07, 08 e 09, Valor total: R$ 7.876,26 (Sete mil oitocentos e setenta e seis reais e vinte e seis centavos), Data da realização do certame: 24/10/2017.

Palmas-TO, 9 de novembro de 2017.
EDNALDO NEIR MOREIRA SOARES
Pregoeiro

TOMADA DE PREÇOS N° 3/2017

Processo nº 2017016476. Órgão Interessado: Secretaria Municipal de Infraestrutura, Serviços Públicos. Objeto: Contratação de empresa especializada para prestação de serviços de construção de muro, reforma de muro existente, implantação de cerca elétrica, concertina e sirenes na Secretaria Municipal de Infraestrutura, Serviços Públicos. Empresa Vencedora: BUENO & OLIVEIRA LTDA, CNPJ nº. 07.022.164/0001-69, Item 01, com o valor de R$ 532.990,85 (Quinhentos e trinta e dois mil e novecentos e noventa reais e oitenta e cinco centavos). Data da realização: 26/09/2017.

Palmas, 10 de novembro de 2017.
ANTONIO LUIZ CARDOZO BRITO
Presidente da Comissão

PREFEITURA MUNICIPAL DE PALMEIRAS DO TOCANTINS

AVISO DE LICITAÇÃO
PREGÃO PRESENCIAL Nº 47/2017

O Município de Palmeiras do Tocantins - TO, comunica aos interessados que realizará dia 23 de novembro de 2017, às 10:h:00 min, a abertura da licitação na modalidade Pregão Presencial Registro de Preços - Menor Preço Por Lote, tendo como Objeto: Contratação de serviços técnicos especializados de engenharia para elaboração de projetos de interesse do município, para angaria recursos de convênios de interesse do município. O edital deverá ser adquirido pelos interessados junto à Comissão de Licitação da Prefeitura Municipal de Palmeiras do Tocantins do Tocantins - TO, das 07:30h às 13:30h.

Palmeiras do Tocantins, 7 de novembro de 2017.
KLEBERSON CORREA DE SOUSA
Pregoeiro

PREFEITURA MUNICIPAL DE PEDRO AFONSO

EXTRATO DE CONTRATO

Termo de Contrato Espécie: Contrato nº 113/2017, firmado em 23/10/2017, com a empresa: Morema Construções Pavimentações e Incorporações LTDA; Objeto: prestação dos serviços na conclusão da construção de passeios públicos (calçadão); Amparo: Tomada de Preço nº 13/2017; Processo: 113/2017; Vigência: 09 (nove) meses; Cobertura Orçamentária: 15.451.0014.1.023(natureza da despesa), 4.4.90.51(atividade/ projeto); Valor: R$ 124.641,21 (cento e vinte e quatro mil seiscentos e quarenta e um reais e vinte e um centavos) data da assinatura 23/10/2017; Signatários: pelo Contratante: Jairo Soares Mariano e, pelo Contratado, Cristiano Marcelino Moreira.

RESULTADO DE JULGAMENTO
TOMADA DE PREÇOS Nº 13/2017

PROCESSO: Nº 113/2017, ORGÃO INTERESSADO: Prefeitura de Pedro Afonso.
OBJETO: Contratação de empresa para conclusão da construção de passeios públicos (calçadão). Empresa Vencedora: Morema Construções Pavimentações e Incorporações LTDA, CNPJ:

37.408.085/0001-51, com valor Total de R$ 124.641,21 (cento e vinte e quatro mil seiscentos e quarenta e um reais e vinte e um centavos) - data da realização 19/10/2017.

JOELMA GORETE CARVALHO E OLIVEIRA
Presidente da Comissão

PREFEITURA MUNICIPAL DE RIACHINHO

AVISO DE LICITAÇÃO DESERTA
PREGÃO PRESENCIAL Nº 27/2017

PREFEITURA MUNICIPAL DE RIACHINHO

A Prefeitura Municipal de Riachinho, Estado do Tocantins, torna público que a licitação publicada no DOU - Diário Oficial da União - Seção 3, pag. 198 número 92, terça-feira, 16 de maio de 2017 foi DESERTA,. PREGÃO PRESENCIAL PARA REGISTRO DE PREÇOS N° 27/2017. Abertura dia 26 de maio de 2017 às 08h00min. Na data e horário marcado não compareceu nem um licitante interessado em participar do certame licitatório sendo o mesmo DESERTO, tinha como objeto a contratação de empresa especilizada no ramo para prestar os serviços nas recapagens de pneus, reformas, remendos, vulcanização e outros serviços junto às frotas de veículos da Prefeitura Municipal, Fundo de Saúde, de Assistência Social e Educação de Riachinho/To. Maiores informações se encontram à disposição através do telefone 63-3443-1155 e e-mail: licitacao@riachinho.to.gov.br durante horário de expediente.

Riachinho-TO, de 27 de maio de 2017
DIVA RIBEIRO DE MELO
Prefeita

PREFEITURA MUNICIPAL DE SUCUPIRA

EXTRATO DE CONTRATO

A) Espécie: Extrato 009/2017 do contrato 009/2017, firmado em 08/11/2017, entre O FUNDO MUNICIPAL DE SAÚDE e a empresa CONSTRUTORA S.O.R. ENGENHARIA EIRELI- ME CNPJ N° 28.899.855/0001-15; b) Objeto: Contratação de empresa para Construção do Muro e a Garagem da UBS do Município de Sucupira-To; c) Fundamento legal: Lei 8.666/1993, art. 61, '§' único; d) processo 020/2017 e) Vigência: de 120 dias; f) Dotação 10.301.0031.1005/4.4.90.51 FONTES- 498; g) Valor: R$: 22.900,50 (vinte e dois mil novecentos reais e cinquenta centavos); h) Fundo Municipal de Saúde; i) Signatários: pela Contratante, Sra. Elizangela Ribeiro Fernandes e pelo contratado SALVADOR DE OLIVEIRA ROCHA.

CUIDADOS SIMPLES PODEM EVITAR DEVOLUÇÕES DE MATÉRIAS

A Imprensa Nacional alerta aos responsáveis pelo encaminhamento de matérias que os arquivos para publicação no Diário Oficial da União, além de devidamente identificados segundo a natureza do ato (tipo do ato), devem conter codificação própria dos formatos, com caracteres de controle, conforme determina o art. 46 da Portaria nº 268, de 5 de outubro de 2009, sob pena de devolução da matéria.

Veja como inserir a codificação dos formatos no texto:

##ATO Tipo de ato

##TEX Texto da matéria

##DAT Data (exceto extratos e retificações)

##ASS Nome da autoridade signatária (exceto extratos e retificações)

##CAR Função da autoridade signatária (exceto extratos e retificações)

Envie seu arquivo assim

##ATO AVISO DE LICITAÇÃO
##ATO TOMADA DE PREÇO Nº 00
##TEX A Prefeitura Municipal de Três Cab Estado da Graça de Deus, através do presidente da Comissão de Licitaçã rna público, que se encontra na entrada do prédio da prefeitura, à Rua São O do , nº 53, centro, o edital do processo de licitação na modalidade Tomada d reço nº 00/2014, do tipo menor preço global, objetivando a Construção de um Centro de Referência de Assistência Social - CREAS, no Município de Três Cabaças - GD, conforme Contrato de Repasse nº 0005250-02/MDS. O edital poderá ser adquirido por qualquer interessado que esteja na listagem de cadastro de fornecedores do Município. Os Envelopes deverão ser entregues ate as 9 horas do dia 13 de junho de 2014. do processo de licitação na modalidade Tomada de Preço nº 00/2014, do tipo menor preço global, objetivando a Construção de um Centro de Referência de Assistência Social - CREAS, no Município de Três Cabeças - GD, conforme Contrato de Repasse nº 0005250-02/MMM. O edital poderá ser adquirido por qualquer interessado que esteja na listagem de cadastro de fornecedores do Município. Os Envelopes deverão ser entregues ate as 9 horas do dia 13 de junho de 2014. Qualquer informação poderá ser obtida através do presidente da Comissão das 8 às 12 horas no endereço acima.
##DAT Três Cabaças – GD, 27 de Maio de 2014.
##ASS JOÃO DIVINO
##CAR Prefeito

Para ser publicado assim

Diário Oficial da União - Seção 3

PREFEITURA MUNICIPAL DE TRÊS CABAÇAS

AVISO DE LICITAÇÃO
TOMADA DE PREÇO Nº 003/2014

A Prefeitura Municipal de Três Cabaças, Estado da Graça de Deus, através do presidente da Comissão de Licitação, torna público, que se encontra na entrada do prédio da prefeitura, à Rua São Geraldo , nº 53, centro, o edital do processo de licitação na modalidade Tomada de Preço nº 00/2014, do tipo menor preço global, objetivando a Construção de um Centro de Referência de Assistência Social - CREAS no Município de Três Cabaças - GD, conforme Contrato de Re e nº 0005250-02/MDS. O edital poderá ser adquirido por quer interessado que esteja na listagem de cadastro de fornecedores o Município. Os Envelopes deverão ser entregues ate as 9 horas do dia 13 de junho de 2014. do processo de licitação na modalidade Tomada de Preço nº 00/2014, do tipo menor preço global, objetivando a Construção de um Centro de Referência de Assistência Social - CREAS, no Município de Três Cabeças - GD, conforme Contrato de Repasse nº 0005250-02/MMM. O edital poderá ser adquirido por qualquer interessado que esteja na listagem de cadastro de fornecedores do Município. Os Envelopes deverão ser entregues ate as 9 horas do dia 13 de junho de 2014. Qualquer informação poderá ser obtida através do presidente da Comissão das 8 às 12 horas no endereço acima.

Três Cabaças – GD, 27 de Maio de 2014.
JOÃO DIVINO
Prefeito

FORMATAÇÃO COMPLETA REDUZ O RISCO DE DEVOLUÇÃO

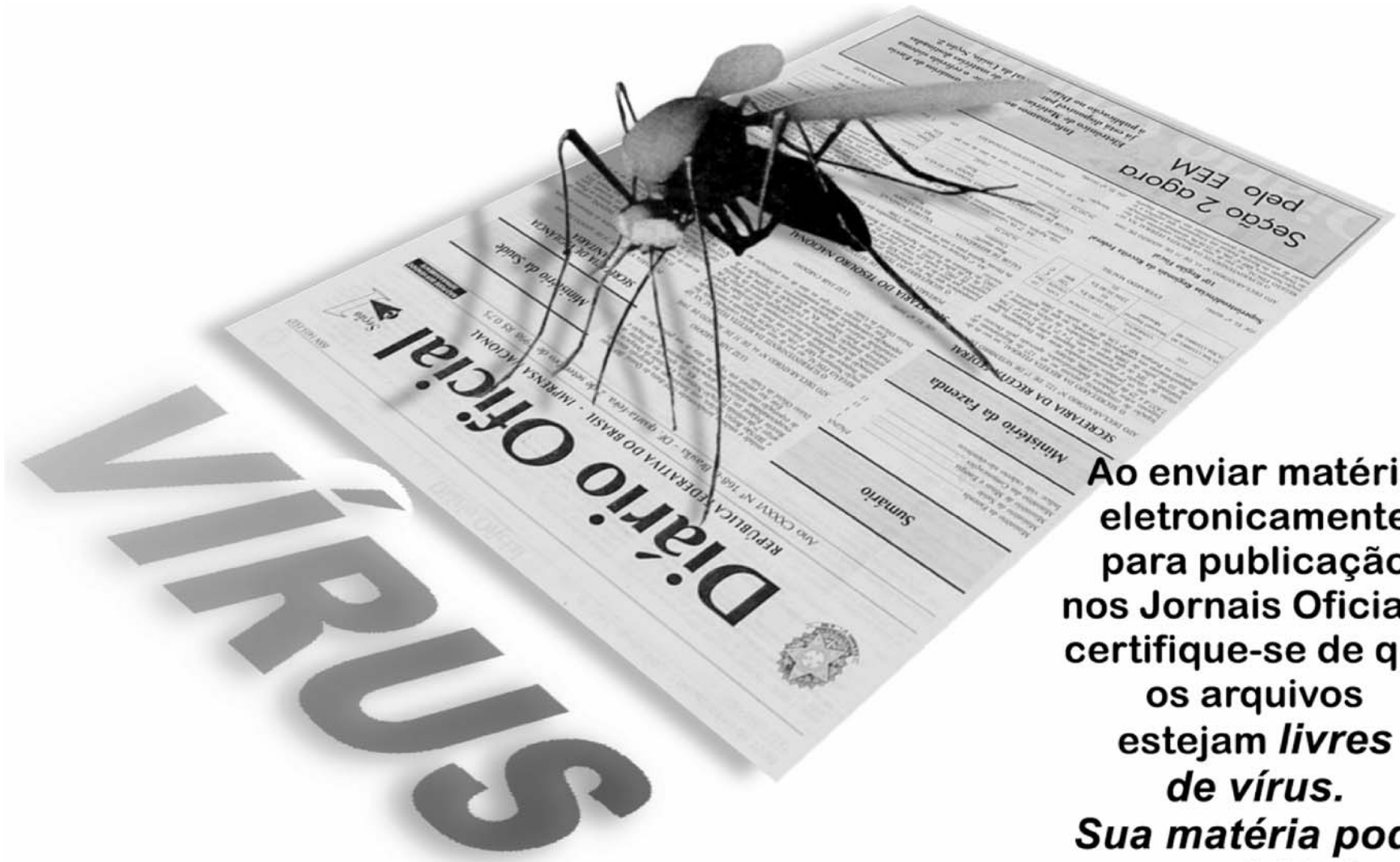

ENVIO ELETRÔNICO DE MATÉRIAS

Ao enviar matéria eletronicamente para publicação nos Jornais Oficiais, certifique-se de que os arquivos estejam *livres de vírus.* *Sua matéria pode ser rejeitada, caso seja constatado algum tipo de contaminação.*

Novos tipos de vírus aparecem diariamente, causando transtornos e prejuízos para os usuários de computadores. Portanto, cuidado, seja prudente! *Atualize seu software antivírus* com freqüência, para evitar sua defasagem e ineficácia na eliminação de novos vírus que venham a surgir.