ISSN 1677-7069

DIÁRIO OFICIAL DA UNIÃO

República Federativa do Brasil - Imprensa Nacional

Em circulação desde 1º de outubro de 1862

Ano CLII Nº 97

Brasília - DF, segunda-feira, 25 de maio de 2015

SEÇÃO 3

Sumário

PÁGINA

Presidência da República 1
Ministério da Agricultura, Pecuária e Abastecimento 4
Ministério da Ciência, Tecnologia e Inovação 8
Ministério da Cultura 10
Ministério da Defesa 11
Ministério da Educação 20
Ministério da Fazenda 78
Ministério da Integração Nacional 91
Ministério da Justiça 93
Ministério da Pesca e Aquicultura 96
Ministério da Previdência Social 97
Ministério da Saúde 98
Ministério das Cidades 108
Ministério das Comunicações 109
Ministério de Minas e Energia 123
Ministério do Desenvolvimento Agrário 128
Ministério do Desenvolvimento Social e Combate à Fome 129
Ministério do Desenvolvimento, Indústria e Comércio Exterior . 129
Ministério do Esporte 131
Ministério do Meio Ambiente 132
Ministério do Planejamento, Orçamento e Gestão 144
Ministério do Trabalho e Emprego 146
Ministério do Turismo 147
Ministério dos Transportes 147
Conselho Nacional do Ministério Público 150
Ministério Público da União 156
Tribunal de Contas da União 158
Poder Legislativo 161
Poder Judiciário 162
Entidades de Fiscalização do Exercício das Profissões Liberais . 171
Ineditoriais 175

Presidência da República

CASA CIVIL
IMPRENSA NACIONAL

RESULTADO DE JULGAMENTO
PREGÃO Nº 4/2015

O Pregoeiro da Imprensa Nacional torna público o resultado do Pregão supracitado, sagrando-se vencedora a empresa Lavie Distribuidora Eireli EPP, CNPJ 19.183.858/0001-67, no valor total de R$ 19.786,41.

JOÃO VALENTIM WAYL DA COSTA

(SIDEC - 22/05/2015)

TABELA DE PREÇOS DE JORNAIS AVULSOS

Páginas	Distrito Federal	Demais Estados
de 02 a 28	R$ 0,30	R$ 1,80
de 32 a 76	R$ 0,50	R$ 2,00
de 80 a 156	R$ 1,10	R$ 2,60
de 160 a 250	R$ 1,50	R$ 3,00
de 254 a 500	R$ 3,00	R$ 4,50

- Acima de 500 páginas = preço de tabela mais excedente de páginas multiplicado por R$ 0,0107

SECRETARIA-GERAL
SECRETARIA EXECUTIVA
SECRETARIA DE ADMINISTRAÇÃO

EXTRATO DE CONTRATO Nº 82/2015 UASG 110001

Processo: 00094001730201430. PREGÃO SISPP Nº 132/2014. Contratante: PRESIDENCIA DA REPUBLICA -CNPJ Contratado: 02914334000104. Contratado : REGINA PACHECO & COELHO - CONSULTORIA EM INFORMATICA EIRE. Objeto: Prestação de serviços de suporte especializado na solução Data Discovery QLIKVIEW. Fundamento Legal: Lei nº 10.520 de 2002. Vigência: 20/05/2015 a 20/05/2016. Valor Total: R$281.280,00. Fonte: 100000000 - 2015NE800710. Data de Assinatura: 20/05/2015.

(SICON - 22/05/2015) 110001-00001-2015NE800124

RESULTADO DE JULGAMENTO
PREGÃO Nº 124/2014

Sagraram-se vencedoras do certame as empresas: BIDDING COMERCIAL LTDA - EPP, CNPJ Nº 09.150.883/0001-90, item 1, no valor total de R$ 9.315,00; SKILL TEC COM E MANUTENÇÃO DE INST DE MEDIÇÃO LTDA - EPP, CNPJ Nº 67.718.783/0001-14, item 10, no valor total de R$ 5.175,00; ELEKTROTECH COMERCIAL E INDUSTRIAL EIRELI - ME, CNPJ Nº 84.916.683/0001-11, item 20, no valor total de R$ 543,00.

ÉRICA VALÉRIA TREVIZAN GONÇALVES
Pregoeira

(SIDEC - 22/05/2015) 110001-00001-2015NE800124

RETIFICAÇÃO

No Extrato de Contrato Nº 157/2015 publicado no DOU de 20/05/2015 , Seção 3, Pág. 1. Onde se lê: Vigência: 18/05/2015 a 31/12/2015 Leia-se : Vigência: 18/05/2015 a 14/10/2015.

(SICON - 22/05/2015) 110001-00001-2015NE800124

GABINETE DE SEGURANÇA INSTITUCIONAL DA PRESIDÊNCIA DA REPÚBLICA
AGÊNCIA BRASILEIRA DE INTELIGÊNCIA

EXTRATO DE CONTRATO Nº 531/2015 - UASG 110120

Processo: 00091001659/2014. DISPENSA Nº 50/2015. Contratante: AGENCIA BRASILEIRA DE INTELIGENCIA-ABIN/GSI/PR. CNPJ Contratado: 02430968000345. Contratado : GASBALL ARMAZENADORA E DISTRIBUIDORA LTDA. Objeto: Fornecimento de gás liquefeito de petróleo (GLP), a granel, medido em quilograma (kg).Fundamento Legal: Art. 24, inciso V da Lei nº 8666/93. Vigência: 30/04/2015 a 30/04/2016. Valor Total: R$31.920,00. Fonte: 100000000 - 2015NE800606. Data de Assinatura: 30/04/2015.

(SICON - 22/05/2015) 110120-00001-2015NE800157

EXTRATO DE CONTRATO Nº 532/2015 - UASG 110120

Processo: 00091001440/2014. DISPENSA Nº 44/2015. Contratante: AGENCIA BRASILEIRA DE INTELIGENCIA-ABIN/GSI/PR. CNPJ Contratado: 09026012000160. Contratado : ARAUJO E RESPLANDE LTDA - ME -Objeto: O presente contrato tem por objeto a prestação de serviços de higienização geral em aparelhos condicionadores de ar. Fundamento Legal: Art. 24, Inciso II, da lei 8.666/1993. Vigência: 06/05/2015 a 06/05/2016. Valor Total: R$4.160,00. Fonte: 100000000 - 2015NE800473. Data de Assinatura: 06/05/2015.

(SICON - 22/05/2015) 110120-00001-2015NE800157

EXTRATO DE CONTRATO Nº 533/2015 - UASG 110120

Processo: 00091001538/2014. PREGÃO SISPP Nº 16/2015. Contratante: AGENCIA BRASILEIRA DE INTELIGENCIA-ABIN/GSI/PR. CNPJ Contratado: 14010744000100. Contratado : A3 GESTAO DE PESSOAS EIRELI - EPP-Objeto: Prestação do serviço recepcionista para a Superintendência Estadual Paraná. Fundamento Legal: Lei 10520/2002, Decreto 5450/2005, LC 123/2006, Decreto 6204/2007, subsidiados no que couber pela Lei 8666/1993. Vigência: 02/06/2015 a 02/06/2016. Valor Total: R$52.297,92. Fonte: 100000000 - 2015NE800399. Data de Assinatura: 14/05/2015.

(SICON - 22/05/2015) 110120-00001-2015NE800157

EXTRATO DE TERMO ADITIVO Nº 6/2015 - UASG 110120

Número do Contrato: 526/2012. Processo: 01180000572/2012. PREGÃO SISPP Nº 65/2012. Contratante: AGENCIA BRASILEIRA DE -INTELIGENCIA-ABIN/GSI/PR. CNPJ Contratado: 03496130000155. Contratado : BANCA OPCAO COMERCIO DE JORNAIS &-REVISTAS LTDA - ME. Objeto: Alterar a Cláusula Primeira - Do Objeto, a Cláusula Sexta - Do Preço e a Cláusula Décima - Da Vigência do Contrato. Fundamento Legal: Art. 57, II, da Lei nº 8.666/93. Vigência: 20/05/2015 a 23/09/2015. Valor Total: R$3.279,78. Fonte: 100000000 - 2015NE800155. Data de Assinatura: 20/05/2015.

(SICON - 22/05/2015) 110120-00001-2015NE800157

ADVOCACIA-GERAL DA UNIÃO
SECRETARIA-GERAL DE ADMINISTRAÇÃO
SUPERINTENDÊNCIA DE ADMINISTRAÇÃO
EM SÃO PAULO

EXTRATO DE TERMO ADITIVO Nº 6/2015 - UASG 110099

Número do Contrato: 2/2010. Processo: 00589000501200898. DISPENSA Nº 37/2010. Contratante: SUPERINTENDENCIA DE ADMINISTRAÇÃO NO ESTADO DE SÃO PAULO. CNPJ Contratado: 04840079000110. Contratado : HANANKA PARTICIPAÇÕES E - EMPREENDIMENTOS LTDA. Objeto: Prorrogar a vigência do contrato e reajustar o preço da locação. Fundamento Legal: Lei 8666/93 e legislações correlatas. Vigência: 25/05/2015 a 25/05/2016. Valor Total: R$673.531,30. Fonte: 100000000 - 2015NE800269. Data de Assinatura: 20/05/2015.

(SICON - 22/05/2015) 110061-00001-2015NE000095

CONTROLADORIA-GERAL DA UNIÃO
SECRETARIA EXECUTIVA
DIRETORIA DE GESTÃO INTERNA
COORDENAÇÃO-GERAL
DE RECURSOS LOGÍSTICOS

EXTRATO DE CONTRATO Nº 10/2015 - UASG 110176

Processo: 00190021827201471. INEXIGIBILIDADE Nº 2/2015. Contratante: CONTROLADORIA-GERAL DA UNIAO -CNPJ Contratado: 33372251000156. Contratado : IBM BRASIL-INDUSTRIA MAQUINAS E SERVIÇOS LIMITADA. Objeto: Contratação de serviço de suporte técnico com fornecimento eventual de peças para substituição, pelo período de 12 (doze) meses para Controladora e Gaveta de expansão de storage IBM, modelo DS5020. Fundamento Legal: Art. 25 "caput", da Lei nº 8.666/93. Vigência: 21/05/2015 a 20/05/2016. Valor Total: R$16.884,60. Fonte: 100000000 - 2015NE800262. Data de Assinatura: 21/05/2015.

(SICON - 22/05/2015) 170940-00001-2015NE800065

EXEMPLAR DE ASSINANTE
IMPRENSA NACIONAL

SECRETARIA DE COMUNICAÇÃO SOCIAL
EMPRESA BRASIL DE COMUNICAÇÃO S/A

EXTRATO DE INSTRUMENTO CONTRATUAL

Espécie: Contrato de Licenciamento de Obra Audiovisual EBC/DICOP/Nº 2001/2015. Contratante: Empresa Brasil de Comunicação S/A. - EBC. Contratada: Uns e Outros Produções e Filmes Eireli. CNPJ: 04.595.226/0001-33. Objeto: Licenciamento dos direitos de reprodução pública da obra audiovisual nacional intitulada "DVD Seu Jorge ao Vivo - Música para Churrasco Vol. I". Modalidade de Contratação: Inexigibilidade de Licitação. Fundamento Legal: caput do art. 25 da Lei nº 8.666/1993 c/c o inciso II, do art. 64, do Decreto nº 6.505/2008. Vigência: 21/05/2015 a 21/05/2016. Assinatura: 21/05/2015. Processo: 0422/2015.

EXTRATOS DE INEXIGIBILIDADE DE LICITAÇÃO

Processo: 1320/2015. Objeto: Inscrição de 12 (doze) empregados da EBC no curso "Novo Tesouro Gerencial", a ser realizado no período de 21 e 22 de maio de 2015, em Brasília/DF. Fundamento Legal: art. 63, caput, do Regulamento Simplificado para Contratação de Serviços e Aquisição de Bens, aprovado pelo Decreto nº 6.505/2008, c/c o art. 25, caput, da Lei nº. 8.666/1993 e suas alterações. Ato Administrativo de Inexigibilidade de Licitação em 20/05/2015. Simei Susã Spada. Gerente Executiva de Gestão de Pessoas. Ratificação em 20/05/2015. Américo Martins dos Santos. Diretor Geral. Valor Total: R$ 14.400,00 (quatorze mil e quatrocentos reais). Contratada: ABBA Consultoria, Capacitação e Treinamento Ltda. CNPJ: 06.069.376/0001-39.

Processo: 3322/2014. Objeto: Pedido de registro da marca nominativa RÁDIO MIRÁBILIS. Fundamento Legal: inciso XXI do art. 37 da CF/88 c/c Caput, art. 25, da Lei 8.666, de 1993. Autorização de Inexigibilidade em 21/05/2015. CLEUBER DE REZENDE COSTA. Gerente de Gestão de Imagem e Planejamento. Gerência Executiva de Comunicação e Marketing. Delegação de Competência Portaria-Presidente nº 434/2013. Ratificação em 21/05/2015. AMÉRICO MARTINS DOS SANTOS. Diretor-Geral, por Delegação de Competência, Portaria-Presidente nº 434/2013. Valor total: R$ 355,00 (trezentos e cinquenta e cinco reais). Contratada: Instituto Nacional de Propriedade Industrial - INPI.

Processo: 3321/2014. Objeto: Pedido de registro da marca nominativa RADIODRAMATURGIA. Fundamento Legal: inciso XXI do art. 37 da CF/88 c/c Caput, art. 25, da Lei 8.666, de 1993. Autorização de Inexigibilidade em 21/05/2015. CLEUBER DE REZENDE COSTA. Gerente de Gestão de Imagem e Planejamento. Gerência Executiva de Comunicação e Marketing. Delegação de Competência Portaria-Presidente nº 434/2013. Ratificação em 21/05/2015. AMÉRICO MARTINS DOS SANTOS. Diretor-Geral, por Delegação de Competência, Portaria-Presidente nº 434/2013. Valor total: R$ 355,00 (trezentos e cinquenta e cinco reais). Contratada: Instituto Nacional de Propriedade Industrial - INPI.

° Processo: 2680/2014. Objeto: Pedido de registro da marca mista REPÓRTER DF. Fundamento Legal: inciso XXI do art. 37 da CF/88 c/c Caput, art. 25, da Lei 8.666, de 1993. Autorização de Inexigibilidade em 21/05/2015. CLEUBER DE REZENDE COSTA. Gerente de Gestão de Imagem e Planejamento. Gerência Executiva de Comunicação e Marketing. Delegação de Competência Portaria-Presidente nº 434/2013. Ratificação em 21/05/2015. AMÉRICO MARTINS DOS SANTOS. Diretor-Geral, por Delegação de Competência, Portaria-Presidente nº 434/2013. Valor total: R$ 355,00 (trezentos e cinquenta e cinco reais). Contratada: Instituto Nacional de Propriedade Industrial - INPI.

Processo: 2682/2014. Objeto: Pedido de registro da marca mista REPÓRTER MARANHÃO. Fundamento Legal: inciso XXI do art. 37 da CF/88 c/c Caput, art. 25, da Lei 8.666, de 1993. Autorização de Inexigibilidade em 21/05/2015. CLEUBER DE REZENDE COSTA. Gerente de Gestão de Imagem e Planejamento. Gerência Executiva de Comunicação e Marketing. Delegação de Competência Portaria-Presidente nº 434/2013. Ratificação em 21/05/2015. AMÉRICO MARTINS DOS SANTOS. Diretor-Geral, por Delegação de Competência, Portaria-Presidente nº 434/2013. Valor total: R$ 355,00 (trezentos e cinquenta e cinco reais). Contratada: Instituto Nacional de Propriedade Industrial - INPI.

Processo: 2681/2014. Objeto: Pedido de registro da marca mista REPÓRTER SÃO PAULO. Fundamento Legal: inciso XXI do art. 37 da CF/88 c/c Caput, art. 25, da Lei 8.666, de 1993. Autorização de Inexigibilidade em 21/05/2015. CLEUBER DE REZENDE COSTA. Gerente de Gestão de Imagem e Planejamento. Gerência Executiva de Comunicação e Marketing. Delegação de Competência Portaria-Presidente nº 434/2013. Ratificação em 21/05/2015. AMÉRICO MARTINS DOS SANTOS. Diretor-Geral, por Delegação de Competência, Portaria-Presidente nº 434/2013. Valor total: R$ 355,00 (trezentos e cinquenta e cinco reais). Contratada: Instituto Nacional de Propriedade Industrial - INPI.

Processo: 3320/2014. Objeto: Pedido de registro da marca nominativa REVISTA BRASÍLIA. Fundamento Legal: inciso XXI do art. 37 da CF/88 c/c Caput, art. 25, da Lei 8.666, de 1993. Autorização de Inexigibilidade em 21/05/2015. CLEUBER DE REZENDE COSTA. Gerente de Gestão de Imagem e Planejamento. Gerência Executiva de Comunicação e Marketing. Delegação de Competência Portaria-Presidente nº 434/2013. Ratificação em 21/05/2015. AMÉRICO MARTINS DOS SANTOS. Diretor-Geral, por Delegação de Competência, Portaria-Presidente nº 434/2013. Valor total: R$ 355,00 (trezentos e cinquenta e cinco reais). Contratada: Instituto Nacional de Propriedade Industrial - INPI.

Processo: 3319/2014. Objeto: Pedido de registro da marca nominativa RODA DE CHORO. Fundamento Legal: inciso XXI do art. 37 da CF/88 c/c Caput, art. 25, da Lei 8.666, de 1993. Autorização de Inexigibilidade em 21/05/2015. CLEUBER DE REZENDE COSTA. Gerente de Gestão de Imagem e Planejamento. Gerência Executiva de Comunicação e Marketing. Delegação de Competência Portaria-Presidente nº 434/2013. Ratificação em 21/05/2015. AMÉRICO MARTINS DOS SANTOS. Diretor-Geral, por Delegação de Competência, Portaria-Presidente nº 434/2013. Valor total: R$ 355,00 (trezentos e cinquenta e cinco reais). Contratada: Instituto Nacional de Propriedade Industrial - INPI.

Espécie: Ato de Inexigibilidade de Licitação. Objeto: Contratação de prestação de serviços de produção de conteúdo e apresentação da série de programas radiofônicos intitulada "Sala de Música", exclusivamente por meio do profissional Jorge Roberto Martins, a ser firmada entre a Empresa Brasil de Comunicação S.A. - EBC e a JRM Produções Culturais ME. Fundamento Legal: Lei nº 8.666/93, art. 25, caput, e o Decreto nº 6.505/08, art. 64, III. Comunicação de Inexigibilidade em 22/05/2015. Rachel Patta Melão, Assessora da Diretoria de Produção Artística. Ratificação de Inexigibilidade em 22/05/2015. Américo Martins dos Santos. Diretor-Geral, em razão de delegação de competência realizada por meio da Portaria-Presidente nº 434/2013. Valor Global: R$ 42.768,00 (quarenta e dois mil, setecentos e sessenta e oito reais). Processo nº 1.456/2015.

EXTRATOS DE TERMOS ADITIVOS

Espécie: Termo Aditivo nº 03 ao Contrato de Prestação de Serviços de Aceiro e Roçagem EBC/COORD-CM/Nº 0011/2012. Contratante: Empresa Brasil de Comunicação S/A - EBC. Contratada: Maqcenter Conservação e Limpeza Ltda - ME. CNPJ: 11.138.124/0001-54. Objeto: prorrogar o prazo de vigência do Contrato Original e discriminar as Notas de Empenho do Exercício Financeiro de 2015. Dos Recursos orçamentários para prorrogação: Reforço de Empenho (2015NE000341) Programa de Trabalho: 24122210120000001 (Administração da Unidade). Elemento de Despesa: 339039 (Outros Serviços de Terceiros - Pessoa Jurídica). Nota de Empenho: 2015NE001128. Emissão: 06/04/2015. Valor: R$ 26.823,26. Das Notas de Empenho do Exercício Financeiro de 2015: Programa de Trabalho: 24122210120000001 (Administração da Unidade). Elemento de Despesa: 339039 (Outros Serviços de Terceiros - Pessoa Jurídica). Notas de Empenho: 2015NE000341. Emissão: 27/01/2015. Valor: R$ 57.647,72; Anulação Parcial do Empenho 2015NE000341: 2015NE001044. Emissão: 30/03/2015. Valor: R$ 4.000,00. Vigência: 24/04/2015 a 24/04/2016. Assinatura: 24/04/2014. Processo: 1004/2011.

Espécie: Termo Aditivo nº 03 ao Contrato EBC/DIPRO/CONTRATO Nº 1003/2014. Contratante: Empresa Brasil de Comunicação S/A - EBC. Contratada: Realejo Filmes e Produções Artísticas e Cinematográficas LTDA. Objeto: alterar o valor inicialmente previsto no Contrato Original. CNPJ: 10.476.872/0001-84. Do Valor: R$ 1.619.089,76. Assinatura: 22/05/2015. Processo: 3464/2012.

SECRETARIA DE POLÍTICAS PARA AS MULHERES

EXTRATO DE TERMO ADITIVO

Espécie: Termo Aditivo Nº 1/2015 ao Convênio Nº 788173/2013. Convenentes: Concedente : SECRETARIA DE POLITICAS PARA AS MULHERES, Unidade Gestora: 200021, Gestão: 00001. Convenente : MUNICIPIO DE SAO DOMINGOS, CNPJ nº 83.009.894/0001-08. Alteração da Cláusula Décima-terceira - Da Vigência - do Convênio Original.. Valor Total: R$ 100.000,00, Valor de Contrapartida: R$ 2.000,00, Vigência: 21/11/2013 a 21/05/2016. Data de Assinatura: 15/05/2015. Signatários: Concedente : ELEONORA MENICUCCI DE OLIVEIRA, CPF nº 174.442.096-34, Convenente : ALCIMAR DE OLIVEIRA, CPF nº 716.149.829-53.

(SICONV(PORTAL) - 22/05/2015)

EXTRATOS DE PRORROGAÇÃO DE OFÍCIOS

Espécie: Prorroga de Ofício Nº 00001/2015 ao Convênio Nº 799585/2013. Convenentes: Concedente : SECRETARIA DE POLITICAS PARA AS MULHERES, Unidade Gestora: 200021, Gestão: 00001. Convenente : MUNICIPIO DE TATUI, CNPJ nº 46.634.564/0001-87. P.I.127/2008, art. 30, VI.. Valor Total: R$ 100.532,00, Valor de Contrapartida: R$ 11.952,00, Vigência: 31/12/2013 a 04/09/2015. Data de Assinatura: 22/05/2015. Assina : Pelo PRESIDENCIA DA REPUBLICA - PRESID.DA REPUBLICA / OROSLINDA MARIA TARANTO GOULART- MINISTRA INTERINA.

(SICONV(PORTAL) - 22/05/2015)

Espécie: Prorroga de Ofício Nº 1/2015 ao Convênio Nº 811213/2014. Convenentes: Concedente : SECRETARIA DE POLITICAS PARA AS MULHERES, Unidade Gestora: 200021, Gestão: 00001. Convenente : SECRETARIA DA MULHER, DO DESENVOLVIMENTO SOCIAL, DA IGUALDA, CNPJ nº 08.876.217/0001-71. P.I.127/2008, art. 30, VI.. Valor Total: R$ 458.400,00, Valor de Contrapartida: R$ 800,00, Vigência: 22/12/2014 a 11/05/2017. Data de Assinatura: 21/05/2015. Assina : Pelo PRESIDENCIA DA REPUBLICA - PRESID.DA REPUBLICA / OROSLINDA MARIA TARANTO GOULART- MINISTRA INTERINA.

(SICONV(PORTAL) - 22/05/2015)

SECRETARIA DE PORTOS
COMPANHIA DOCAS DO CEARÁ

AVISOS DE LICITAÇÃO
CONCORRÊNCIA Nº 1/2015
Relançamento

A Companhia Docas do Ceará - CDC, sociedade de Economia Mista vinculada à Secretaria de Portos da Presidência da República, com sede na Praça Amigos da Marinha, s/nº, Mucuripe, cidade de Fortaleza, no Estado do Ceará, torna público, para conhecimento dos interessados, que está relançando a Concorrência nº 01/2015, cujo objeto é a Contratação do Serviço de levantamento batimétrico nas áreas do Cais Comercial, Píer Petroleiro, Canal de Acesso e Área adjacente, bem como áreas de despejo do Porto de Fortaleza, conforme Edital e Anexos, que se encontram disponíveis para retirada gratuita no endereço eletrônico www.docasdoceara.com.br, ou à venda na CPL por R$ 12,00 (doze) reais, a serem depositados no Banco do Brasil Agência nº 0008-6, c/c 77.001-9, código da receita 13052-4. A licitação realizar-se-á no dia 26 de junho de 2015, às 09:00 horas, horário local, na sala de reuniões da CPL, na sede da CDC, no endereço acima citado. Para maiores informações disponibilizamos os telefones (85) 3266.8920 e (85) 3266.8921.

CONCORRÊNCIA Nº 9/2014
Relançamento

A Companhia Docas do Ceará - CDC, sociedade de Economia Mista vinculada à Secretaria de Portos da Presidência da República, com sede na Praça Amigos da Marinha, s/nº, Mucuripe, cidade de Fortaleza, no Estado do Ceará, torna público, para conhecimento dos interessados, que está relançando a Concorrência nº 09/2014, cujo objeto é a Contratação de empresa especializada na prestação dos serviços de manutenção mecânica e elétrica do Porto de Fortaleza, conforme Edital e Anexos, que se encontram disponíveis para retirada gratuita no endereço eletrônico www.docasdoceara.com.br, ou à venda na CPL por R$ 12,00 (doze) reais, a serem depositados no Banco do Brasil Agência nº 0008-6, c/c 77.001-9, código da receita 13052-4. A licitação realizar-se-á no dia 25 de junho de 2015, às 09:00 horas, horário local, na sala de reuniões da CPL, na sede da CDC, no endereço acima citado. Para maiores informações disponibilizamos os telefones (85) 3266.8920 e (85) 3266.8921.

CARLOS ALBERTO CÂMARA DE VASCONCELOS
Presidente da CPL

PRESIDÊNCIA DA REPÚBLICA
CASA CIVIL
IMPRENSA NACIONAL

DILMA VANA ROUSSEFF
Presidenta da República

ALOIZIO MERCADANTE OLIVA
Ministro de Estado Chefe da Casa Civil

FERNANDO TOLENTINO DE SOUSA VIEIRA
Diretor-Geral da Imprensa Nacional

DIÁRIO OFICIAL DA UNIÃO
SEÇÃO 1
Publicação de atos normativos
SEÇÃO 2
Publicação de atos relativos a pessoal da Administração Pública Federal
SEÇÃO 3
Publicação de contratos, editais, avisos e ineditoriais

JORGE LUIZ ALENCAR GUERRA
Coordenador-Geral de Publicação e Divulgação

ALEXANDRE MIRANDA MACHADO
Coordenador de Editoração e Divulgação Eletrônica dos Jornais Oficiais

BERGMANN RODRIGUES TELES
Coordenador de Produção
Substituto

A Imprensa Nacional não possui representantes autorizados para a comercialização de assinaturas impressas e eletrônicas

http://www.in.gov.br ouvidoria@in.gov.br
SIG, Quadra 6, Lote 800, CEP 70610-460, Brasília - DF
CNPJ: 04196645/0001-00
Fone: 0800 725 6787

DOCUMENTO PROTEGIDO POR DIREITOS AUTORAIS

COMPANHIA DOCAS DO ESTADO DE SÃO PAULO

EXTRATO DE CONTRATO

Processo: 72780/14-31 - Pregão Eletrônico n° 01/2015. Espécie: Contrato DP/32.2015, datado de 21/05/2015, celebrado entre a Companhia Docas do Estado de São Paulo - CODESP e WHITE MARTINS GASES INDUSTRIAIS DO NORDESTE LTDA. Objeto: Aquisição de gases acetileno (item 1), oxigênio industrial (item 2) e nitrogênio (item 3), pelo prazo de 12 (doze) meses, no valor global de R$ 25.178,20 (vinte e cinco mil, cento e setenta e oito reais e vinte centavos). Rubrica Contábil: PDG da CODESP. Signatários: Sr. Angelino Caputo e Oliveira, Diretor - Presidente da CODESP e Sr. Gustavo Aguiar da Costa, Diretor da Contratada.

AVISO DE ANULAÇÃO CONCORRÊNCIA Nº 4.2013

Processo: 51503/12-41. Objeto: Contratação de empresa para o gerenciamento de resíduos sólidos nas áreas públicas do Porto Organizado de Santos, pelo prazo de 12 (doze) meses.

A Companhia Docas do Estado de São Paulo - CODESP, comunica aos interessados a anulação da Concorrência Pública nº 04.2013, e do Contrato DP/34.2014, de 03/07/2014, dela oriundo, adjudicado à empresa FOCCUS GERENCIAMENTO DE REÍDUOS LTDA. EPP, no valor de R$ 1.599.461,26, (um milhão e quinhentos e noventa e nove mil e quatrocentos e sessenta e um reais e vinte e seis centavos) consoante autorização da sua Diretoria-Executiva, em sua 1690ª Reunião (ordinária), realizada em 29/01/2015, e conforme o deliberado pelo Conselho de Administração da CODESP, em sua 480ª Reunião (ordinária), de 27/04/2015.

Santos-SP, 22 de maio de 2015.
ANGELINO CAPUTO E OLIVEIRA
Diretor-Presidente

RESULTADO DE JULGAMENTO RDC PRESENCIAL Nº 03/2015

A Comissão Permanente de Licitação - CPL torna público o resultado do julgamento da melhor proposta de preços, cujo objeto é a contratação de empresa para a prestação de serviços de execução de obras de melhoria do sistema viário da margem direita do Porto de Santos - região do Saboó, pelo prazo de 06 (seis) meses, com o valor global de R$ 7.888.182,56 (Sete milhões, oitocentos e oitenta e oito mil, cento e oitenta e dois reais e cinquenta e seis centavos) pelo atendimento ao item 6 do Edital.

Fica determinado o prazo de até 03 (três) dias úteis, a partir desta publicação, para a entrega do invólucro de Habilitação e estabelecido a data de 29/05/2015 às 10 horas para sua abertura na sala de reuniões da CPL. Processo Administrativo nº42077/11-82.

Santos-SP, 22 de maio de 2015.
PEDRO HENRIQUE DE MELO BACCI
Presidente da CPL

COMPANHIA DOCAS DO RIO DE JANEIRO

EXTRATO DE INEXIGIBILIDADE DE LICITAÇÃO Nº 5/2015

Instrumento: Inexigibilidade de Licitação nº. 005/2015. Processo (intranet) nº. 10.421/15. Objeto: Participação no 16º fórum anual de portos Brasil 2015. Rubrica Orçamentária: 000569 - propaganda mercadológica. Fundamento legal: artigo 25, inciso I da Lei 8666/93. Ratificado em 19/05/2015. Valor: R$ 20.000,00 (vinte mil reais). Contratada: IIR INFORMA SEMINÁRIOS LTDA - CNPJ: 00.543.800/0001-59.

SECRETARIA DE AVIAÇÃO CIVIL

EXTRATO DE TERMO ADITIVO Nº 2/2015 - UASG 110590

Número do Contrato: 9/2013. Processo: 00055000952201311. INEXIGIBILIDADE Nº 6/2013. Contratante: SECRETARIA DE AVIACAO CIVIL -CNPJ Contratado: 09168704000142. Contratado : EMPRESA BRASIL DE COMUNICACAO S.A.- EBC. Objeto: Prorrogação de vigência do Contrato Original por mais 12 (doze) meses, com início em 03/05/2015, término em 02/05/2016. Fundamento Legal: Lei nº 8.666/93 . Vigência: 03/05/2015 a 02/05/2016. Valor Total: R$216.000,00. Fonte: 100000000 - 2015NE800018. Data de Assinatura: 30/04/2015.

(SICON - 22/05/2015) 110590-00001-2015NE800018

AGÊNCIA NACIONAL DE AVIAÇÃO CIVIL SUPERINTENDÊNCIA DE PADRÕES OPERACIONAIS

EDITAL DE INTIMAÇÃO

Pelo presente Edital, nos termos do art. 292 da Lei nº 7565, de 19 de dezembro de 1986 e do § 4º do art. 26 da Lei nº 9784, de 29 de janeiro de 1999, considerando a visita dos inspetores da ANAC no dia 13/03/2015, na RIO 22 ESCOLA DE AVIAÇÃO CIVIL e constatado que não se encontra há pelo menos 6 meses no local, sendo desconhecido seu paradeiro, fica o interessado abaixo identificado e intimado a apresentar sua defesa em relação ao fechamento da entidade supracitada. Abaixo discriminado e expedido com fundamento no art. 289 da Lei nº 7565, de 1986, à Agência Nacional de Aviação Civil, Superintendência de Padrões Operacionais (SPO), situada na Av. Presidente Vargas nº 850, 13º andar, Centro, Rio de Janeiro - RJ, CEP 20.071-001. Para maiores informações, a interessada poderá entrar em contato com a Superintendência de Padrões Operacionais (SPO), através do telefone (21) 3501-5447.

O prazo para apresentação de defesa é de 30 (trinta) dias, a contar da data da publicação do presente Edital. O processo administrativo prosseguirá independente do atendimento a esta intimação.

INTERESSADO	PROCESSO
MARCELO CASTELO BRANCO DE MIRANDA	00065.133577/2013-75

AUDIR MENDES DE ASSUNÇÃO FILHO
Gerente de Certificação de Organizações de Instrução

EMPRESA BRASILEIRA DE INFRAESTRUTURA AEROPORTUÁRIA DIRETORIA DE ADMINISTRAÇÃO SUPERINTENDÊNCIA DE CONTRATOS E CONVÊNIOS GERÊNCIA DE PAGAMENTOS E FISCALIZAÇÃO DOCUMENTAL DE CONTRATOS E CONVÊNIOS

EXTRATO DE CONTRATO Nº 44-SM/2015/0024

Contratante: Infraero - Aer. de São Paulo/Congonhas - SBSP, CNPJ 00.352.294/0024-07. Contratada: MPE Engenharia e Serviços S/A., CNPJ Nº 04.743.858/0001-05. Objeto: prestação dos serviços de operação, manut. corretiva, preventiva e assist. técnica dos sist. elétricos de média e baixa tensão, auxílios visuais de proteção ao voo, mecânicos e eletromecânicos, por acordo de nível de serviço (ans) com fornec. e materiais técnicos sob demanda, no SBSP. Vlr global: R$ 12.408.474,01. Mod. Lic: PGE nº 035/LABR/SBSP/2015. Rec: Cód.: 024.311.05.029-0.20513-0. Vig.: 30 meses a partir da OS.

SUPERINTENDÊNCIA DE LICITAÇÕES E COMPRAS

EXTRATO DE CONCESSÃO DE USO Nº 2.2015.001.0001

Concessão de Uso de Área. Concedente INFRAERO, CNPJ 00352294/0001-10. Concessionário: AGÊNCIA TEXTO FINAL DE NOTÍCIAS LTDA - EPP, CNPJ 06155332/0001-21. Mod. Licitação: PREGÃO PRESENCIAL Nº 013/DFLC/SEDE/2015. Objeto: Concessão de uso de áreas, destinadas à exploração de publicidade com veiculação e distribuição de revista com conteúdo editorial para marketing aeroportuário. Preço mínimo R$ 100.700,00. Variável adicional: 5% sobre o fat.no 1º e 2º ano, 7% sobre o fat no 3º ano e 10% sobre o fat no 4º ao 6º ano. Vigência 72 meses. Início: 01/062015

EXTRATO DE TERMO ADITIVO Nº 49/2015/0009

Espécie: 2º TA 0049/2015/0009 ao ACT 0003/2013/0009. Infraero, CNPJ 00352294/0001-10. rep. legal: Diretor de Engenharia Adilson T. Lima, e o Fundo de Desenvolvimento e Promoção Turística do Iguaçu, rep. legal: Presidente Gilmar Antônio Piolla - CNPJ 11258684/0001-42. Resumo: Prorrogar prazo de vigência por mais 6 meses, finalizando em 04/10/2015. Ass.: 02/04/2015.

GERÊNCIA DE LICITAÇÕES DE INVESTIMENTOS E COMPRAS

EXTRATO DE INEXIGIBILIDADE DE LICITAÇÃO

Instrumento: Inexigibilidade's Nº 29/DFLC/SEDE/2014, nº 13/DFLC/SEDE/2015 e nº 23/DFLC/SEDE/2015. Objeto: Credenciamento de pessoa jurídica para assistência médica da INFRAERO. Credenciadas: Clínica de Otorrinolaringologia Dr. Silvio Holenbach EIRELI, CNPJ nº 18.114.948/0001-33; Instituto de Cirurgia do Lago Ltda - EPP, CNPJ nº 04.887.710/0001-36 e Hospital Santa Marta Ltda, CNPJ nº 00.610.980/0001-44. Prazo Contratual: 60 meses. Fundamento: Caput do art. 35 do RLCI. Ratificação: Candido Ferreira de Assis Neto, Superintendente de Serviços de RH. Informações: licitabr@infraero.gov.br.

COORDENAÇÃO DE BENS E SERVIÇOS

AVISO DE LICITAÇÃO PREGÃO ELETRÔNICO Nº 36/LABR/CSBR/2015

Objeto: fornecimento de adesivos vinílicos, pelo Sistema de Registro de Preços. Abertura: 9h, 5/6/2015, no www.licitacoes-e.com.br. Edital: www.infraero.gov.br. Informações: licitabr@infraero.gov.br, (61) 3312-3748.

ALEXANDRE RAMOS VERÍSSIMO
Coordenador de Licitação de Bens e Suprimentos

DIRETORIA EXECUTIVA SUPERINTENDÊNCIA REGIONAL DO NORDESTE AEROPORTO INTERNACIONAL DO RECIFE/GUARARAPES - GILBERTO FREYRE

EXTRATO DE CONTRATO

Contrato n.º 02.2015.014.0003. Concessionário: Unidas Locadora de Veículos Ltda. CNPJ: 01.079.210/0001-80. Objeto: Concessão de uso de área no Aeroporto de Recife destinada à exploração comercial de locação de veículos - estacionamento de apoio. Valor global: R$ 840.000,00. Processo: PG Nº 307/ADNE/SBRF/COM/2014. Vigência: 15/04/2015 a 14/04/2020.

SUPERINTENDÊNCIA REGIONAL DO NOROESTE AEROPORTO INTERNACIONAL DE MANAUS - EDUARDO GOMES

EXTRATO DE TERMO ADITIVO Nº 23-TG/2015/0042

Espécie: 4º Aditamento ao TC N° 0046-TG/2011/0042. CONTRATANTE: INFRAERO, CNPJ: 00.352.294/0042-99. REP. LEGAL: Carlos Augusto S. de Andrade, Sup. do Aeroporto Internacional de Cruzeiro do Sul. CONTRATADA: FB LIMPEZA E CONSTRUÇÕES LTDA. CNPJ: 01.600.190/0001-40. Rep. Legal: Francisco Barboza de Melo, sócio-gerente. OBJETO: Repactuação de Preços e Prorrogação de prazo contratual por mais 12 meses, com início em 27/05/2015 e térm. em 26/05/2016. VALOR TA: R$ 172.130,31. FONTE REC.: 042/311.03.025-8/20.116-1 FUND. LEGAL: Art. 40, Inc. XI, Art. 55, Inc. III e Art.57, Inc. II da Lei nº 8.666/93, c/c o Art.37, Inc. X, Art. 110, Inc. III e art. 111, Inc. II do RLCI. Assinatura: 18/05/2015.

SUPERINTENDÊNCIA REGIONAL DO NORTE

AVISO DE LICITAÇÃO PREGÃO ELETRÔNICO Nº 47/ADNO/SBBE/2015

Processo: PG-e nº 47/ADBE/SBBE/2015. Objeto: Prestação de serviços de manutenção corretiva e preventiva em máquinas de climatização no Aeroporto de Belém/PA. Edital: www.infraero.gov.br no ícone Licitações, www.licitacoes-e.com.br. Abertura: 08/06/15, às 09h. Informações: licitabe@infraero.gov.br; (91) 3210-6108.

RAQUEL DA SILVA SODRE TODA
Coordenadora de Licitações

SUPERINTENDÊNCIA REGIONAL DO RIO DE JANEIRO

AVISO DE LICITAÇÃO PREGÃO Nº 45/LCRJ/CSRJ/2015

Objeto Resumido: Contração de Empresa para fornecimento de bandeiras, pelo Sistema de Registro de Preços. Edital: www.infraero.gov.br no ícone Licitações, www.licitacoes-e.com.br. Abertura 08/06/2015 às 09 h Informações: licitarj@infraero.gov.br. (21) 3916-4271.

MARCELO DE LIMA SILVA
Coordenador de Licitações
Em Exercício

AVISO DE REVOGAÇÃO RDC Nº 5/ADRJ/SBGL/2013

Processo: RDC N° 005/ADRJ/SBGL/2013. Situação: Revogado. Autoridade: Superintendente de Suporte Administrativo da SURJ. Data 21/05/2015. Informações: www.infraero.gov.br no ícone Licitações, licitarj@infraero.gov.br e (21) 3916-4292.

CARLOS ABNER ABRANTES SANTOS
Coordenador de Licitações

SUPERINTENDÊNCIA REGIONAL DO SUDESTE AEROPORTO INTERNACIONAL DE CONFINS - TANCREDO NEVES

EXTRATO DE CONTRATO

Contrato: nº 02.2015.023.0007. Concedente: Infraero. CNPJ 00.352.294/0023-26. Rep. Leg.: João Marcos Coelho Soares. Concessionário: VRG Linhas Aéreas S/A. CNPJ 07.575.651/0001-59. Rep. Leg.: Paulo Sérgio Kakinoff e Edmar Prado Lopes Neto. Objeto: "Concessão de uso de áreas totalizando 76,04M², destinada à instalação das atividades de check-in, toten, check-out e balcão BVRI no Aeroporto de Vitória - Eurico de Aguiar Sales - Vitória/ES." Preço Mensal: R$862,29. Preço Global: R$20.694,96. Vigência: 01/09/2015 a 31/08/2017. Data de Assinatura: 21/05/2015. Fund. Leg.: Dispensa de Licitação nº 007/LCBH/SBVT/2015.

SUPERINTENDÊNCIA REGIONAL DO SUL

AVISO DE REGISTRO DE PREÇOS

A INFRAERO torna pública a ARP 034/LCPA/SBCT/2015, relativa ao PGe 052/LCPA/SBCT/2015, dos preços registrados por COMPANHIA ULTRAGÁZ S.A., CNPJ 61.602.199/0157-30, vencedora dos item único pelo percentual de desconto de 3% (três por cento). Vigência: 12 meses improrrogáveis, a contar da publicação.

A ata está disponível no endereço: http://www.infraero.gov.br/portal_licitacao/ e na Gerência de Logística de Carga do Aeroporto de Curitiba: tel.: (41) 3381-1413.

ETIENNE PEREIRA MARQUES
Coordenador

EXEMPLAR DE ASSINANTE DA IMPRENSA NACIONAL

AEROPORTO INTERNACIONAL DE FOZ DO IGUAÇU - CATARATAS

EXTRATOS DE CONCESSÃO

Espécie: Contrato nº 02.2015.009.0009. Concedente: Empresa Brasileira de Infraestrutura Aeroportuária - Infraero. Dependência: Aeroporto Internacional de Foz do Iguaçu. Representante: Eduardo Renato Ludwig - Superintendente do Aeroporto. Concessionário: NASE EMBALAGENS ESPECIAIS LTDA. Representante Legal: Sandra Regina Gaido. Objeto: Concessão de uso de área destinada à exploração comercial dos serviços de proteção de bagagens. Prazo: 48 meses. Valor Global: R$ 1.080.000,00. Fundamento Legal: Pregão Presencial nº 051/LCPA/SBFI/2015. Data da assinatura: 22/05/2015.

Espécie: Contrato nº 02.2015.009.0009. Concedente: Empresa Brasileira de Infraestrutura Aeroportuária - Infraero. Dependência: Aeroporto Internacional de Foz do Iguaçu. Representante: Eduardo Renato Ludwig - Superintendente do Aeroporto. Concessionário: ASP - ÁGUAS DE SÃO PEDRO COSMÉTICA E THERMALISMO LTDA - ME. Representante Legal: José Luiz Teixeira Filho. Objeto: Concessão de uso de área destinada à comercialização de produtos termais. Prazo: 24 meses. Valor Global: R$ 156.000,00. Fundamento Legal: Pregão Presencial nº 051/LCPA/SBFI/2015. Data da assinatura: 22/05/2015.

VICE-PRESIDÊNCIA DA REPÚBLICA
ASSESSORIA ADMINISTRATIVA

AVISO DE PENALIDADE

A UNIÃO, por intermédio da VICE-PRESIDÊNCIA DA REPÚBLICA - CNPJ/MF nº 00.894.355/0001-71, torna pública a aplicação de penalidade à empresa BR AUTOMATION ECOLOGICAL SYSTEM IN LAUNDRY LTDA-ME, CNPJ/MF nº 14.739.847/0001-05, referente ao Contrato nº 06/2015, processo nº 00300.001122/2014-42. Objeto: Fica aplicada à Contratada as seguintes penalidades: Advertência; Multa no valor de R$ 3.026,63 (três mil, vinte e seis reais e sessenta e três centavos); e a rescisão contratual, apurados no Processo Administrativo nº 00300.000381/2015-37, facultando-lhe o direito de apresentar recurso no prazo de 05 (cinco) dias úteis, a contar desta publicação. Fundamento Legal: Art. 87, inciso I e II, e artigos 78 e 79 da Lei nº 8.666/93.

HEBER ROCHA E SILVA
Chefe da Assessoria Administrativa

Ministério da Agricultura, Pecuária e Abastecimento

SECRETARIA EXECUTIVA
SUBSECRETARIA DE PLANEJAMENTO, ORÇAMENTO E ADMINISTRAÇÃO
COORDENAÇÃO-GERAL DE LOGÍSTICA E SERVIÇOS GERAIS

EXTRATO DE TERMO ADITIVO Nº 2/2015 - UASG 130005

Número do Contrato: 7/2014. Processo: 21000005639201384. PREGÃO SISPP Nº 27/2013. Contratante: MINISTERIO DA AGRICULTURA, -PECUARIA E ABASTECIMENTO. CNPJ Contratado: 04356735000103. Contratado : GVP CONSULTORIA E PRODUCAO DE -EVENTOS LTDA - ME. Objeto: Suprimir em mais 18,41%, a partir de 04/05/2015, o valor inicial atualizado, bem como prorrogar a vigência do contrato nº 22101/007/2014, celebrado em 29/05/2014, por mais 12 (doze) meses. Fundamento Legal: ÷ 1º e 2º do Art. 65 e Inciso II, Art. 57, abos da Lei 8.666/93, assim como Cláusula Décima Sexta do contrato. Vigência: 29/05/2015 a 29/05/2016. Valor Total: R$617.451,36. Fonte: 100000000 - 2015NE800123. Data de Assinatura: 21/05/2015.

(SICON - 22/05/2015) 130005-00001-2015NE800064

COMISSÃO EXECUTIVA DO PLANO DA LAVOURA CACAUEIRA
SUPERINTENDÊNCIA NA AMAZÔNIA ORIENTAL

EXTRATO DE ACORDO DE COOPERAÇÃO

TA CEPLAC, CPNJ: 00.396.895/0088-86 e a Secretaria de Educação do Governo do Estado do Pará, CNPJ: 05.054.937/0001-63, celebram entre si um Acordo de Cooperação para atendimento do Programa de Estágio obrigatório e sem remuneração, a estudantes da Rede Tecnológica Estadual de ensino, de cursos superior, técnico e médio, de interesse curricular. Nº do Processo: 21078.000006/2014-67. Vigência: 3 (três) anos a contar da data de assinatura. Signatários: Pela CEPLAC: Helinton José Rocha, CPF: 045.448.438-04 e pela SEDUC/PA: Helenilson Cunha Pontes, CPF: 325.367.282-15.

SUPERINTENDÊNCIA NA BAHIA E ESPÍRITO SANTO

EXTRATO DE TERMO ADITIVO Nº 4/2015

Termo Aditivo, que se regerá pelas as cláusulas e condições estipuladas no Termo Aditivo do Contrato de Cessão de Uso nº 03/2013. Objeto: O presente TERMO consiste na alteração da Cláusula segunda do termo de Cessão de Uso nº 03/2013 que passa a viger com a seguinte redação: O prazo prorrogado por mais 02 (dois) anos. Processo nº 21084.000237/2013-19. Vigência: 02 (dois) anos, contados da data de sua assinatura, podendo ser prorrogado por igual período mediante assinatura de Termo Aditivo, até o limite legal permitido, devendo a parte interessada em sua prorrogação comunicar expressamente a sua intenção com 60 (sessenta) dias de antecedência. Compreendendo a partir de 11.05.2015 a 11.05.2017. Signatários: Sr. Juvenal Maynart Cunha, Representante da CEPLAC, Sr. José Alberto dos Santos Rocha, Representante do Município de Pau Brasil.

COMPANHIA DE ARMAZÉNS E SILOS DO ESTADO DE MINAS GERAIS

EXTRATOS DE CONTRATOS

Ordem de Serviço Nº 16/2015. Processo Nº 033/2015 Partes: Casemg X Eltec Engenharia Ltda. Objeto: Contratação de Serviços Para Cálculo de Coordenograma Para Aumento de Demanda Na Casa de Força da Uan Patrocínio. O Valor Total é de R$ 2.200,00 (Dois Mil e Duzentos Reais), com pagamento 30 dias após o recebimento do material.

Ordem de Compra Nº 3/2015. Processo nº 005/2015 Partes: CASEMG x MECÂNICA INDUSTRIAL NACIONAL LTDA. Objeto: Aquisição de Engrenagem redler. Valor Total é de R$ 1.900,00 (mil e novecentos reais), com pagamento 30 dias após recebimento do material.

Ordem de Compra N°2/2015. Processo nº 031/2015 PARTES: CASEMG x SANTA HELENA PNEUS. Objeto: Aquisição de Pneus 18.4-34TT TM95 12 Lonas. Valor Total é de R$ 5.658,00 (cinco mil seiscentos e cinquenta e oito reais), com pagamento 30 dias após recebimento do material.

COMPANHIA DE ENTREPOSTOS E ARMAZÉNS GERAIS DE SÃO PAULO

AVISO DE INEXIGIBILIDADE DE LICITAÇÃO

Processo: nº 019/2015.

A Diretoria da CEAGESP autorizou a contratação por Inexigibilidade de licitação da ELEVADORES ATLAS SCHINDLER S/A, CNPJ/MF 00.028.986/0001-08, a aquisição de partes e peças originais para os elevadores de pessoal da CEAGESP, com fundamento no Artigo nº 25 Inciso I, da Lei Federal nº 8.666/93.

São Paulo-SP, 22 de maio de 2015.
MÁRIO MAURICI DE LIMA MORAIS
Diretor-Presidente

COMPANHIA NACIONAL DE ABASTECIMENTO

AVISOS DE LICITAÇÃO
PREGÃO ELETRÔNICO Nº 3/2015 UASG 135284

Processo: 21215.184/2014-76 . Objeto: A presente licitação tem como objeto a contratação de serviço de limpeza, conservação e higienização, nas dependências da Superintendência Regional de Santa Catarina ? Sureg ? SC, em regime de empreitada por preço global, conforme informações constantes do Anexo II ? Especificações Técnicas. 1.1. A prestação dos serviços objeto deste Pregão compreende, além da mão de obra, o fornecimento de todos os equipamentos e materiais necessários à sua execução, conforme especificações e quantitativos estabelecidos nos Anexos IV, VI e VII. 1.2. Em caso de discordância existente entre as especificações deste objeto descritas no Comprasnet e as especificações constantes deste Edital, prevalecerão as últimas. Total de Itens Licitados: 00001. Edital: 25/05/2015 de 08h00 às 12h00 e de 13h às 17h30. Endereço: Rua Francisco Pedro Machado S/n - Barreiros. Barreiros - SAO JOSE - SC. Entrega das Propostas: a partir de 25/05/2015 às 08h00 no site www.comprasnet.gov.br.. Abertura das Propostas: 09/06/2015 às 10h00 site www.comprasnet.gov.br.. Informações Gerais: A contratada deverá possuir matriz ou filial com escritório e preposto na Região Metropolitana da Grande Florianópolis-SC.

CARLOS LUIZ MACHADO
Pregoeiro

(SIDEC - 22/05/2015) 135284-22211-2015NE000005

PREGÃO ELETRÔNICO Nº 4/2015 UASG 135265

Processo: 10.172/2015 . Objeto: A contratação de empresa especializada para prestação de Serviços, no âmbito do Estado do Paraná, de Auditoria e Perícia Médica - presencial e/ou documental - visitas técnicas, visitas a pacientes internados em hospitais, home-care e análises externas de faturas, para operacionalização do Serviço de Assistência ? SAS, visando garantir que os beneficiários tenham o adequado atendimento médico-hospitalar e que o faturamento dos serviços prestados pela rede credenciada ou empresas conveniadas esteja em conformidade com os procedimentos realizados, com os materiais e medicamentos utilizados, de acordo com as tabelas de remuneração vigentes, e rigorosamente em obediência às normas da Companhia Nacional de Abastecimento - CONAB Total de Itens Licitados: 00014. Edital: 25/05/2015 de 08h00 às 12h00 e de 13h às 17h30. Endereço: Rua Maua Nr 1116 - Alto da Gloria - Curitiba/pr Alto da Glória - CURITIBA - PR. Entrega das Propostas: a partir de 25/05/2015 às 08h00 no site www.comprasnet.gov.br.. Abertura das Propostas: 08/06/2015 às 10h00 site www.comprasnet.gov.br.

MAURO GUY DO AMARAL TUMEO
Pregoeiro

(SIDEC - 22/05/2015) 135100-22211-2015NE000005

SUPERINTENDÊNCIA DE ACOMPANHAMENTO DAS REGIONAIS
SUPERINTENDÊNCIA REGIONAL EM ALAGOAS

AVISO DE LICITAÇÃO
PREGÃO ELETRÔNICO Nº 2/2015 UASG 135586

Processo: 21222000014201401 . Objeto: Contratação de Aprendizes em conformidade com o Decreto nº 5.598 de 01.12.2005, para atender as necessidades da CONAB-SUREG/AL. Total de Itens Licitados: 00001. Edital: 25/05/2015 de 08h00 às 12h00 e de 13h às 17h00. Endereço: Rua Senador Mendonça,148 - Edf. Walmap 9º Andar Sala 904 Centro - MACEIO - AL. Entrega das Propostas: a partir de 25/05/2015 às 08h00 no site www.comprasnet.gov.br.. Abertura das Propostas: 15/06/2015 às 09h00 site www.comprasnet.gov.br.. Informações Gerais: Contratação de Aprendizes em conformidade com o Decreto nº 5.598 de 01.12.2005, para atender as necessidades da CONAB-SUREG/AL.

ARISTEU DA SILVA
Pregoeiro

(SIDEC - 22/05/2015) 135586-22211-2015NE000001
Dias: 25, 26 e 27/05/2015)

DIRETORIA DE OPERAÇÕES E ABASTECIMENTO

COMUNICADO Nº 1, DE 18 DE JANEIRO DE 2015

Manual do Cálculo de Custo Operacional Rodoviário
Planilha de Preço de Frete Rodoviário de Carga

Distância em Km	Preço Frete Transportador (R$)
01 a 75	12,80835
76 a 150	25,83192
151 a 250	36,83809
251 a 350	49,88532
351 a 500	64,80825
501 a 700	85,63825
701 a 900	109,89077
901 a 1250	142,04086
1251 a 1750	192,47447
1751 a 2250	252,11066
2251 a 2750	311,25929
2751 a 3500	381,34606
3501 a 4500	497,22526
4501 a 5500	612,40678
5501 a 6000	696,29722

Nota: Preço base poderá ser corrigido pela volatilidade dos valores da pesquisa do mercado de transportes.

MARCELO DE ARAÚJO MELO
Diretor

SUPERINTENDÊNCIA REGIONAL NO MATO GROSSO DO SUL

AVISO DE LICITAÇÃO
CONCORRÊNCIA Nº 1/2015

Processo n 21211.000094/2014-03 Concorrência Conab Sureg-MS nº 1/2015 - Objeto: Venda do Imóvel, constituído por um terreno com área de 9.161,08 m² e 1.692 m² de área edificada, localizado na Rua dos Pioneiros, 3069, em Glória de Dourados-MS. Fundamento Legal: artigo 17 Inciso I da Lei n 8.666/93. Entrega das Propostas: 02/07/2015 as 10:00 horas (horário de Brasília), na Avenida Mato Grosso, nº 1.022 Vila Cidade, Campo Grande-MS, na sede da Superintendência da CONAB. O Edital poderá ser lido ou obtido gratuitamente no endereço indicado, ou através do site: www.conab.gov.br (licitações)

JANE MIGUEL DE PAULA
Presidente Comissão Especial de Licitação

SUPERINTENDÊNCIA REGIONAL NA PARAÍBA

EXTRATO DE DISPENSA
DE LICITAÇÃO Nº 24/2015 - UASG 135476

Processo: 21221000064201571 . Objeto: Aquisição de peça para manutenção do nobreak 2.500VA, localizado no servidor da SUREG/PB. Total de Itens Licitados: 00001. Fundamento Legal: Art. 24º, Inciso II da Lei nº 8.666 de 21/06/1993.. Justificativa: Necessidade de manutenção do nobreak, para maior segurança do servidor. Declaração de Dispensa em 20/04/2015. NIEREMBERG JOSE DE LYRA RAMOS. Gerente de Finanças e Administração Substituto. Ratificação

COMERCIALIZAÇÃO PROIBIDA POR TERCEIROS

em 20/05/2015. PAULO EDUARDO SILVA OLIVEIRA. Superintendente Regional Substituto. Valor Global: R$ 350,00. CNPJ CONTRATADA : 07.583.037/0001-39 GRUPO SAD COMERCIO E SERVICOS DE INFORMATICA LTDA - ME.

(SIDEC - 22/05/2015) 135100-22211-2015NE000005

SUPERINTENDÊNCIA REGIONAL NO PIAUÍ GERÊNCIA DE FINANÇAS E ADMINISTRAÇÃO SETOR ADMINISTRATIVO, DE DESENVOLVIMENTO E DE RECURSOS HUMANOS

AVISO DE LICITAÇÃO PREGÃO ELETRÔNICO Nº 1/2015 - UASG 135345

Processo: 21220000126201554 . Objeto: Este Pregão tem por objeto a aquisição de material de limpeza e higiene para abastecer as Unidades armazenadoras UA/TERESINA, UA/FLORIANO, UA/PARNAIBA e UA/PICOS, da Superintendência Regional do Piauí ? CONAB, conforme demais especificações constantes do Anexo I ? Termo de Referência. Total de Itens Licitados: 00021. Edital: 25/05/2015 de 08h00 às 11h00 e de 14h às 17h00. Endereço: Rua Honório de Paiva, 475-sul, Piçarra - Teresina-pi Piçarra - TERESINA - PI. Entrega das Propostas: a partir de 25/05/2015 às 08h00 no site www.comprasnet.gov.br.. Abertura das Propostas: 09/06/2015 às 09h00 site www.comprasnet.gov.br.

JOSE NILSON GOMES DE SOUSA
Pregoeiro

(SIDEC - 22/05/2015) 135345-22211-2015NE000008

SUPERINTENDÊNCIA REGIONAL NO RIO GRANDE DO SUL

EXTRATO DE CONTRATO

Contrato nº 02/2015 - Processo nº 21206.000010/2015-01 - Pregão Eletrônico nº 01/2015 - Contratante: COMPANHIA NACIONAL DE ABASTECIMENTO - CONAB, CNPJ nº 26.461.699/0088-31 - Contratada: LOCALIZA RENT A CAR S/A., CNPJ nº 16.670.085/0001-55 - Objeto: Locação de veículos automotivos - Fundamento Legal: Decreto nº 5.450/2005 - Vigência: 13/05/2015 a 12/05/2016 - Valor total R$ 159.505,60. Data da assinatura: 11/05/2015. Dados orçamentários: 2015NE000403. Assinam pela Contratante: Glauto Lisboa Melo Júnior - Superintendente Regional e José Ramão Kuhn Bicca - Gerente de Finanças e Administração. Assina pela Contratada: Paulo Henrique de Almeida Pires - Diretor de Vendas.

AVISO DE LICITAÇÃO PREGÃO ELETRÔNICO Nº 3/2015 - UASG 135315

Processo: 212060047/2015-21 . Objeto: Prestação de serviços de locação de equipamentos multifuncionais para uso CONAB/RS Total de Itens Licitados: 00003. Edital: 25/05/2015 de 08h00 às 12h00 e de 13h às 17h30. Endereço: Rua Quintino Bocaiuva, N.57 - Bairro Floresta Floresta - PORTO ALEGRE - RS. Entrega das Propostas: a partir de 25/05/2015 às 08h00 no site www.comprasnet.gov.br. Abertura das Propostas: 05/06/2015 às 09h00 site www.comprasnet.gov.br.. Informações Gerais: Edital disponível: www.comprasnet.gov.br e www.conab.gov.br

LISANDRA BEATRIZ CICERI
Pregoeira

(SIDEC - 22/05/2015) 135100-22211-2015NE000005

EMPRESA BRASILEIRA DE PESQUISA AGROPECUÁRIA DEPARTAMENTO DE PATRIMÔNIO E SUPRIMENTOS

EXTRATO DE COMPROMISSO

Espécie: Termo de Compromisso Partes: Embrapa (Contratante), CNPJ: 00.348.003/0001-10 e a empresa AGEPLAN - Associação dos Agentes Ecológicos da Vila Planalto (Contratada), CNPJ: 09.467.637/0001-67; Objeto: a doação, pela Embrapa, de material reciclável (papel, plástico, metais diversos, etc.) à COOPERATIVA, no intuito de contribuir para a causa socioambiental, encaminhando resíduos à reciclagem e gerando fonte de renda aos catadores cooperados; Modalidade: Edital de Chamamento Público nº 01/2014; Data de assinatura: 06/05/2015; Vigência: 16/06/2015 a 16/12/2015 (seis meses); Signatários: Neudes Carvalho da Silva, Chefe do Departamento de Patrimônio e Suprimentos - DPS, pela Embrapa e Francisco Aldeides Monteiro Lobato pela AGEPLAN.

EXTRATOS DE TERMOS ADITIVOS

Espécie: Termo Aditivo n° 01 (SAIC/AJU nº 12300.14/0017-0-01) ao Contrato de Prestação de Serviço Móvel Pessoal - SMP Local, prestação dos serviços de acesso a Internet Móvel Banda Larga sem fio com velocidade nominal de 1 Mbs e pacote de dados ilimitado de 3GB, registrado no SAIC/AJU n.º 12300.14/0017-0; Partes: Embrapa Sede (Contratante), CNPJ: 00.348.003/0001-10 e a empresa Telefônica Brasil S/A (Contratada), CNPJ 02.558.157/0001-62; Objeto do Termo Aditivo: Prorrogar a vigência do Contrato por mais 12 (doze) meses; Modalidade: Adesão a Ata de Registro de Preços do Pregão Eletrônico nº 5/2013 - FUNASA, UASG 255.000 -; Fonte de recursos: 0100 - NE: 2015NE000255, Data de assinatura: 24/04/2015; Vigência: 02/5/2015 a 02/5/2016; Valor: R$ 184.556,70; Signatários: Alexandre Satoshi Saito, Coordenador Substituto da CCS/DPS, pela Embrapa e Flávio Cintra Guimarães, Gerente de Vendas e Tânia Rosa Campos, Gerente de Seção/DF, pela Telefônica.

Espécie: Termo Aditivo n° 03 ao Contrato de Prestação de Serviços Técnicos Profissionais Especializados de Proteção Intelectual de Cultivares, registrado no SAIC/AJU n.º 10200.12/0077-1; Partes: Embrapa (Contratante), CNPJ: 00.348.003/0001-10 e a empresa Dannemann, Siemsen, Bigler & Ipanema Moreira Propriedade Industrial Ltda(Contratada), CNPJ: 33.163.049/0001-14; Objeto: Prorrogação da vigência do contrato original por mais 12 (doze) meses; Modalidade: Concorrência nº 02/2011; Data de assinatura:30/04/2015; Vigência: 08/5/2015 a 08/5/2016; Valor Global Estimado: R$ 600.000,00; Signatários: Neudes Carvalho da Silva - Chefe do DPS, pela Embrapa e José Antonio Barbosa Lima Faria Correa pela Contratada.

AVISO DE LICITAÇÃO PREGÃO ELETRÔNICO Nº 8/2015 UASG 135058

Processo: 21148.003623/2015 . Objeto: Contratação de empresa especializada para desenvolvimento de Projeto Básico, Projetos Executivos e Complementares de Engenharia e Arquitetura para a Construção de Seis Quarentenários, sendo um com altura de 4,5 m (Modelo I) e cinco com altura de 3,5 m (Modelo II), para desenvolvimento dos materiais de propagação vegetal para análises fitossanitárias Total de Itens Licitados: 00001. Edital: 25/05/2015 de 08h00 às 11h30 e de 13h às 16h30. Endereço: Parque Estação Biologica S/n - Ed. Sede Sala 315 Asa Norte - BRASILIA - DF. Entrega das Propostas: a partir de 25/05/2015 às 08h00 no site www.comprasnet.gov.br.. Abertura das Propostas: 05/06/2015 às 09h00 site www.comprasnet.gov.br.. Informações Gerais: Embrapa Sede/DPS, Coordenadoria de Patrimônio e Edificações - CPE/DPS, situada à Avenida W3 Norte (final), s/n, Asa Norte, Brasília-DF, Edifício Sede da Embrapa, 3º andar, sala 305 pelo Fone: (61) 3448-4439, e-mail: beatriz.campos@embrapa.br ou no site: www.comprasnet.gov.br. Em caso de discordância existente entre as especificações deste objeto descritas no COMPRASNET - CATMAT e as especificações constantes do Edital prevalecerão as últimas.

LUCIANO SACHETTI
Coordenador da CCS

(SIDEC - 22/05/2015) 135058-13203-2015NE000155

AVISO DE PENALIDADE

A Embrapa comunica que aplicou a penalidade de impedimento de licitar e a contratar com a União, pelo prazo de 3 (três) anos, de 22/05/2015 A 21/05/2018, à empresa PIL PIL INFORMÁTICA LTDA, CNPJ nº. 18.899.352/0001-96, motivada pela não manutenção de suas obrigações assumidas na contratação, sem justificativa aceitável, ocasionando prejuízo para a Embrapa Sede, ensejando o retardamento da execução de seu objeto contratado, não mantendo a proposta e falhando na execução contratual, referente ao Pregão Eletrônico nº 58/2013 Embrapa Sede, que objetivou a contratação de empresa(s) para aquisição de estações de trabalho (desktops) e computadores portáteis (notebooks) com garantia de funcionamento on-site pelo período de 48 (quarenta e oito) meses para desktops e 36 (trinta e seis) meses para notebooks, e para o fornecimento de licença de uso de software MsOffice e Windows Server com garantia de funcionamento de 12 (doze) meses para os softwares, para atender as demandas das Unidades da Embrapa.

NEUDES CARVALHO DA SILVA
Chefe

RETIFICAÇÃO

No extrato de Termo Aditivo nº 3 (SAIC/AJU n.º 12300.12/0039-6-03) publicado no DOU Nº 96, de 22 de maio de 2015, página 6, onde se lê: "Neudes Carvalho da Silva, Chefe do DPS - Embrapa", leia-se: Luciano Sachetti, Coordenador da CCS/DPS.

EMBRAPA ACRE

EXTRATOS DE REGISTROS DE PREÇOS

Espécie: Contrato de Fornecimento; Objeto: Produtos Agropecuários e Afins, por 12 meses na Embrapa Acre em Rio; Fonte de Recursos: 0100; Modalidade: Pregão Eletrônico Registro de Preço: 42/2014; Data de Assinatura: 03/12/2014; Vigência: 12 (doze) meses; Signatários: João Batista Martiniano Pereira - Chefe Adjunto de Administração da Embrapa Acre, pela Contratante e as empresas:

DEL CORSO COMERCIO E REPRESENTACOES LTDA - EPP (Contratada), no Valor Total de R$ 3.936,06, sendo signatário a senhora FERNANDA PEDROSO DEL CORSO;

CASA DA LAVOURA MAQUINAS E IMPLEMENTOS AGRICOLAS LTDA (Contratada), no Valor Total de R$ 22.670,00, sendo signatário o senhor ADALBERTO DONIZETE FELICIANI;

BOASAFRA COMERCIO E REPRESENTACOES LTDA (Contratada), no Valor Total de R$ 22.224,00, sendo signatário o senhor GILBERTO BORGIO;

E. R. FELIX - PROD. AGROP - ME (Contratada), no Valor Total de R$ 2.788,08, sendo signatário o senhor EDER RODRIGO FELIX;

BENTEC COMERCIO DE SEMENTES LTDA. - EPP (Contratada), no Valor Total de R$ 8.619,79, sendo signatário o senhor JAMES WERNER HEESCH

ATLANTIS COMERCIO DE MAQUINAS E EQUIPAMENTOS LTDA - EPP (Contratada), no Valor Total de R$ 1.000,00, sendo signatário o senhor RODRIGO LUIZ DE SOUZA;

TECA TECNOLOGIA E COMERCIO LTDA - EPP (Contratada), no Valor Total de R$ 3.959,12, sendo signatário o senhor PEDRO ANDRADE DIAS;

ZOLLA INDUSTRIA E COMERCIO DE PRODUTOS AGROPECUARIOS LTDA - ME (Contratada), no Valor Total de R$ 7.752,00, sendo signatário o senhor FERNANDO LUIZ ANTONIO GUAREZI;

AGRIMAQ COMERCIO E SERVICOS LTDA - EPP (Contratada), no Valor Total de R$ 4.483,70, sendo signatário o senhor LINCOLN DA SILVA FARIAS;

M. J. B. LEAO SOUZA - ME (Contratada), no Valor Total de R$ 10.287,00, sendo signatário o senhor MARCELO BARROS E SOUZA;

ACH COMERCIO IMPORTACAO E EXPORTACAO LTDA - EPP (Contratada), no Valor Total de R$ 11.768,00, sendo signatário o senhor AGNALDO XAVIER OLIVEIRA;

OMEGA COMERCIO E SERVICOS LTDA ME - ME (Contratada), no Valor Total de R$ 47.515,00, sendo signatária a senhora EGILANE GOMES DE OLIVEIRA;

CME COMERCIAL MATERIAL ELETRICO LTDA - EPP (Contratada), no Valor Total de R$ 4.200,00, sendo signatário o senhor MARCELO DANTAS DINIZ;

M.J. CORDEIRO - ME (Contratada), no Valor Total de R$ 6.419,88, sendo signatária a senhora MARIA JOSE CORDEIRO;

STOP LAB DISTRIBUIDORA LTDA - ME (Contratada), no Valor Total de R$ 4.186,68, sendo signatária a senhora SANDRA BATISTA DE SOUZA MARTINS.
Valor Global da Ata: R$ 177.673,25

EMBRAPA AGROINDÚSTRIA TROPICAL

EXTRATO DE DEPÓSITO

Espécie: Termo de Depósito de Bens Móveis; Partes: Embrapa Agroindústria Tropical e Laura Maria Bruno (Depositárias) e Conselho Nacional de Desenvolvimento Científico e Tecnológico - CNPq; Objeto: Depósito de bens móveis infungíveis- Termo 2015/019160 - Processo 558317/2009-0; Valor do Depósito: R$ 3.270,00; Vigência: 25/03/2015 a 25/03/2020 Signatários: Lucas Antonio de Sousa Leite e Laura Maria Bruno pelas Depositárias e Soraia Salomão pelo Depositante.

EMBRAPA ALGODÃO

RESULTADO DE JULGAMENTO PREGÃO ELETRÔNICO Nº 5/2015

Objeto: Pregão Eletrônico - Contratação de empresa especializada na prestação de serviços de gerenciamento e administração de despesas de manutenção automotiva, máquinas agrícolas e motores de combustão em geral. Vencedor: Prime Consultoria e Assessoria Empresarial Ltda. - EPP, itens 1 a 4, R$ 183.605,10.

EMANUEL SULPINO MOREIRA COLAÇO
Pregoeiro

(SIDEC - 22/05/2015) 135011-13203-2015NE800021

EMBRAPA AMAZÔNIA ORIENTAL

RESULTADO DE JULGAMENTO PREGÃO Nº 5/2015

A Embrapa Amazonia Oriental comunica Resultado de Julgamento para o Pregão Nº 5/2015 - SRP que tem como objeto a Aquisição de Pneus. Empresas vencedoras: DE Pneus Comercio Ltda - EPP R$18.480,00; Autoluk - Comercio de Pneumaticos e Peças Ltda - EPP R$97.187,29 e Rodão Pneus Ltda - EPP R$17.569,00

ADRIANO VENTURIERI
Chefe Geral

(SIDEC - 22/05/2015) 135006-13203-2015NE800038

EMBRAPA ARROZ E FEIJÃO

EXTRATO DE TERMO ADITIVO

Espécie: Termo Aditivo nº 1 do Acordo de Cooperação Técnica e Financeira, celebrado entre a Embrapa Arroz e Feijão - CNPJ: 00.348.003/0014-35, Universidade Federal de Lavras-UFLA CNPJ:22.078.679/0001-74, Universidade Federal de Viçosa-UFV

EXEMPLAR DE ASSINANTE DA IMPRENSA NACIONAL

CNPJ:25.944.455/0001-96 e a Empresa de Pesquisa Agropecuária de Minas Gerais-Epamig CNPJ:17.138.140/0001-23. Valor: Não se aplica. Data de assinaturas:04/05/2015; Signatários: Vânia Beatriz Rodrigues Castiglioni - Diretora-Executiva de Administração e Finanças - Embrapa; José Roberto Soares Scolforo-Reitor - UFLA, Nilda de Fátima Ferreira Soares - Reitora - UFV e Marcelo Lana Franco - Presidente - Epamig.

EMBRAPA CERRADOS

EXTRATOS DE TERMOS ADITIVOS

Espécie: Primeiro Termo Aditivo ao Contrato de Comodato nº 361-12 (050-15) - SAIC/AJU nº 22300.13/0053-5-01; Partes: Embrapa Cerrados e a Fundação Arthur Bernardes - FUNARBE; Objeto: Prorrogação do prazo de vigência do Contrato original em 05 anos, até 17/04/2020; Data de assinatura: 16/04/2015; Signatários: José Roberto Rodrigues Peres, pela Embrapa Cerrados e Luiz Eduardo Dias, pela FUNARBE.

Espécie: Termo Aditivo nº 09 ao Contrato de Comodato nº 064/2006 - SAIC/AJU nº 22300.06/0043-5-09; Partes: Embrapa Cerrados e a Fundação de Empreendimentos Científicos e Tecnológicos - FINATEC; Objeto: Prorrogação do prazo de vigência do Contrato original em 02 anos, até 18/05/2017; Data de assinatura: 15/05/2015; Signatários: José Roberto Rodrigues Peres, pela Embrapa Cerrados e Martim F. Bottaro Marques, pela FINATEC.

EMBRAPA GADO DE CORTE

EXTRATO DE CONVÊNIO

Espécie: Convênio de Concessão de Estágio de Complementação Educacional; Partes: Embrapa Gado de Corte e a Universidade Federal de Mato Grosso do Sul- UFMS, Instituição de Ensino Superior. Objeto: Estágio de Complementação Educacional; Fonte de Recurso: Tesouro Nacional; Modalidade de Licitação: não se aplica; Valor Global Estimado: não se aplica; Vigência: 25/05/2015 a 24/05/2020; Data de Assinatura: 25/05/2015; Signatários: Cleber Oliveira Soares pela Embrapa e Célia Maria Silva Corrêa Oliveira pela IES.

AVISO DE LICITAÇÃO
PREGÃO ELETRÔNICO Nº 6/2015 UASG 135017

Processo: 22/2015 . Objeto: Aquisição de alimentos para animais e adubos. Total de Itens Licitados: 00015. Edital: 25/05/2015 de 08h30 às 12h30 e de 13h às 17h30. Endereço: Avenida Rádio Maia, 830 - Zona Rural CAMPO GRANDE - MS. Entrega das Propostas: a partir de 25/05/2015 às 08h30 no site www.comprasnet.gov.br.. Abertura das Propostas: 08/06/2015 às 09h00 site www.comprasnet.gov.br.. Informações Gerais: O Edital poderá ser obtido através do site www.comprasgovernamentais.gov.br ou www.embrapa.br/gado-de-corte. Informações adicionais poderão ser obtidas através do telefone (67) 3368-2004, fax (67) 3368-221 ou email cnppgc.comrpra@embrapa.br.

LUCIA GATTO
Chefe-Adjunta de Administração

(SIDEC - 22/05/2015) 135017-13203-2015NE800293

EMBRAPA GADO DE LEITE

AVISO DE LICITAÇÃO
PREGÃO ELETRÔNICO Nº 9/2015 - UASG 135015

Processo: 65/2015 . Objeto: Prestação de serviço de disponibilização de acesso on-line, para consulta em ferramenta de pesquisa e comparação de preços, onde estarão disponibilizados os preços praticados no mercado público nacional. Total de Itens Licitados: 00001. Edital: 25/05/2015 de 08h00 às 12h00 e de 13h às 17h00. Endereço: Rua Eugenio do Nascimento, 610 - Bairro Dom Bosco JUIZ DE FORA - MG. Entrega das Propostas: a partir de 25/05/2015 às 08h00 no site www.comprasnet.gov.br.. Abertura das Propostas: 09/06/2015 às 10h00 site www.comprasnet.gov.br.. Informações Gerais: O edital poderá ser obtido no site www.comprasnet.gov.br.

JOSE ROBERTO FERREIRA
Chefe Adjunto de Administração

(SIDEC - 22/05/2015) 135015-13203-2015NE800011

EMBRAPA HORTALIÇAS

EXTRATO DE CONVÊNIO

Espécie: Convênio; Partes: Embrapa Hortaliças, CNPJ nº 00.348.003/0055-03, Instituto Federal de Educação, Ciência e Tecnologia Goiano - IF Goiano, CNPJ nº 10.651.417/0001-78; Objeto: conjugação de esforços entre as partícipes, para execução de parte das atividades de pesquisa agropecuária definidas no Projeto "Diagnóstico e controle de pragas em sistemas de produção de tomate", cadastrado no Sistema Embrapa de Gestão (SEG) sob nº 02.12.01.011.00.00. Unidade Gestora: Embrapa Hortaliças; Modalidade de licitação: não se aplica; Fonte de recurso: não se aplica; Valor Global: não se aplica; Vigência: 21/05/2018; Data da assinatura: 22/05/2015; Signatários: Jairo Vidal Vieira, pela Embrapa Hortaliças, e Vicente Pereira de Almeida pelo IF Goiano.

EMBRAPA INFORMÁTICA AGROPECUÁRIA

EXTRATOS DE RECONHECIMENTOS

Espécie: Termo de Reconhecimento de Direitos Autorais Patrimoniais da Embrapa; Partes: Empresa Brasileira de Pesquisa Agropecuária (Embrapa) CNPJ 00.348.003/0116-60, Aldemir Chaim CPF: 020.022.228-78, Ariovaldo Luchiari Junior CPF: 246.529.628-00, João Camargo Neto CPF: 097.927.241-68 e Leonardo Ribeiro Queiros CPF: 937.648.471-15; Objeto: Reconhecimento, pelos autores, da exclusividade da Embrapa sobre os direitos autorais patrimonias decorrentes da obra intutulada "AgroTIC em agricultura de precisão e automação agrícola", capítulo 10 do livro "Tecnologias da Informação e comunicação e suas relações com a agricultura"; Vigência: de 22/05/2015 a 21/05/2025; Data da assinatura: 22/05/2015; Signatários: Kleber Xavier Sampaio de Souza - Chefe-Geral, pela Embrapa, e Aldemir Chaim, Ariovaldo Luchiari Junior, João Camargo Neto e Leonardo Ribeiro Queiros - autores.

Espécie: Termo de Reconhecimento de Direitos Autorais Patrimoniais da Embrapa; Partes: Empresa Brasileira de Pesquisa Agropecuária (Embrapa) CNPJ 00.348.003/0116-60 e Gustavo Alejandro Chacón Cruz PASSAPORTE: 10360849K; Objeto: Reconhecimento, pelo autor, da exclusividade da Embrapa sobre os direitos autorais patrimonias decorrentes da obra intutulada "Tecnologias da Informação e comunicação e sua relação com a agricultura - Chile", capítulo 18 do livro "Tecnologias da Informação e comunicação e suas relações com a agricultura"; Vigência: de 22/05/2015 a 21/05/2025; Data da assinatura: 22/05/2015; Signatários: Kleber Xavier Sampaio de Souza - Chefe-Geral, pela Embrapa, e Gustavo Alejandro Chacón Cruz - autor.

EMBRAPA INSTRUMENTAÇÃO AGROPECUÁRIA

EXTRATO DE COMPROMISSO

Espécie: Termo de Responsabilidade e Compromisso de Sigilo; Partes: Embrapa Instrumentação e o estudante Murilo Henrique Moreira Facure, CPF nº 080.156.846-33; Objeto: execução do Projeto intitulado: "Produção e caracterização de materiais hídricos baseados em grafeno/polímero condutor e aplicações em sensores químicos do tipo língua eletrônica" ; Fundamento legal: Lei 5.851 de 07/12/1972; Vigência: 30/04/2015 a 27/03/2016; Data da assinatura: 30/04/2015; Signatários: Luiz Henrique Capparelli Mattoso, pela Embrapa Instrumentação e Murilo Henrique Moreira Facure, estudante.

EXTRATO DE COOPERAÇÃO TÉCNICA

Espécie: Contrato de Cooperação Técnica; Partes: Embrapa Instrumentação e Associação Plante Vida. Objeto: Transferência de tecnologias para promoção do saneamento básico rural. Fonte de recursos: não se aplica; Modalidade da Licitação: não se aplica. Vigência: 17/05/2016; Valor Total: não se aplica; Data da Assinatura: 18/05/2015. Assinaturas: Luiz Henrique Caparelli Mattoso (Embrapa) e João Batista Ribeiro Custódio (Plante Vida).

EXTRATO DE DISTRATO

Espécie: Termo de Distrato; Partes: Embrapa Instrumentação e a bolsista Juliana Reghine Souza; Objeto: Distrato do Termo de Compromisso de Responsabilidade; Unidade Gestora: 237008; Vigência: a partir de 10/04/2015; Data da assinatura: 10/04/2015; Signatários: Luiz Henrique C. Mattoso, pela Embrapa Instrumentação Juliana Reghine Souza, bolsista

EMBRAPA MEIO-NORTE

RESULTADO DE JULGAMENTO
PREGÃO ELETRÔNICO Nº 12/2015

A Embrapa Meio-Norte Norte torna público o resultado do Pregão Eletrônico nº 12/2015, Processo 210/2014; Objeto: Aquisição com instalação de uma microdestilaria para produção de energia, alimentos e bebidas a ser instalada na comunidade Mato Seco, localizada no município de Boa Hora-PI, incluídos todos os materiais, acessórios e mão de obra necessários para montagem, partida, testes e treinamento operacional. Empresa: José Luiz Limana - ME, CNPJ 91.217.349/0001-35, grupo 1; valor global R$ 330.265,00.

JOSÉ MIGUEL DOS SANTOS
Pregoeiro

EMBRAPA PANTANAL

EXTRATO DE TERMO ADITIVO

Espécie: Termo Aditivo nº 2 ao Contrato de empreitada por preço global, irreajustável, para a realização da obra de reforma e adequação do prédio do laboratório de propagação de plantas e wcs coletivos da Embrapa Pantanal (SAIC/AJU nº 22600.14/0010-1); Partes: Embrapa Pantanal e Estrutural Construtora Ltda.; Objeto: Prorrogação de vigência do Contrato por mais 60 (sessenta) dias consecutivos, com início em 22/05/2015 e término em 20/07/2015; Signatários: Rivaldávia Alves Alencar de Melo Ferreira, pela Embrapa Pantanal, e Robergini de Mello Lomba Azevedo, pela contratada.

EMBRAPA SOJA

AVISO DE ALTERAÇÃO
PREGÃO ELETRÔNICO Nº 10/2015

Comunicamos que o edital da licitação supracitada, publicada no DOU de 13/05/2015 foi alterado. Objeto: Serviço de internet móvel banda larga. Total de Itens Licitados: 00001 Novo Edital: 25/05/2015 das 08h00 às 12h00 e d13h00 às 17h00. Endereço: Rodovia Carlos João Strass, Distrito de Warta - Cx Postal 231 Warta - LONDRINA - PR. Entrega das Propostas: a partir de 25/05/2015 às 08h00 no site www.comprasnet.gov.br. Abertura das Propostas: 05/06/2015, às 09h00 no site www.comprasnet.gov.br.

JOSE RENATO BOUCAS FARIAS
Chefe-Geral
Em Exercício

(SIDEC - 22/05/2015) 135029-13203-2015NE000001

AVISO DE LICITAÇÃO
PREGÃO ELETRÔNICO Nº 12/2015 UASG 135029

Processo: 88/2015 . Objeto: Serviço de controle de roedores. Total de Itens Licitados: 00001. Edital: 25/05/2015 de 08h00 às 12h00 e de 13h às 17h00. Endereço: Rodovia Carlos João Strass, Distrito de Warta - Cx Postal 231 Warta - LONDRINA - PR. Entrega das Propostas: a partir de 25/05/2015 às 08h00 no site www.comprasnet.gov.br.. Abertura das Propostas: 08/06/2015 às 09h00 site www.comprasnet.gov.br.

JOSE RENATO BOUCAS FARIAS
Chefe Geral

(SIDEC - 22/05/2015) 135029-13203-2015NE000001

EMBRAPA SUÍNOS E AVES

EXTRATO DE INEXIGIBILIDADE
DE LICITAÇÃO Nº 6/2015 UASG 135030

Processo: 202/2015 . Objeto: Aquisição de Kits para extração de DNA e RNA marca Qiagen Total de Itens Licitados: 00001. Fundamento Legal: Art. 25º, Inciso I da Lei nº 8.666 de 21/06/1993.. Justificativa: É a única empresa distribuidora exclusiva no Brasil autorizada a comercializar produtos da marca Qiagen. Declaração de Inexigibilidade em 22/05/2015. ARMANDO LOPES DO AMARAL. Chefe Adjunto de Adm. Ratificação em 22/05/2015. JANICE REIS CIACCI ZANELLA. Chefe Geral. Valor Global: R$ 2.046,00. CNPJ CONTRATADA : 01.334.250/0001-20 QIAGEN BIOTECNOLOGIA BRASIL LTDA..

(SIDEC - 22/05/2015) 135030-13503-2015NE800018

EXTRATO DE INEXIGIBILIDADE
DE LICITAÇÃO Nº 7/2015 UASG 135030

Processo: 203/2015 . Objeto: Aquisição de Kit para extração de DNA marca MO BIO Laboartories. Total de Itens Licitados: 00001. Fundamento Legal: Art. 25º, Inciso I da Lei nº 8.666 de 21/06/1993.. Justificativa: É a única empresa distribuidora exclusiva no Brasil autorizada a comercializar produtos da marca MO BIO Laboratories. Declaração de Inexigibilidade em 22/05/2015. ARMANDO LOPES DO AMARAL. Chefe Adjunto de Adm. Ratificação em 22/05/2015. JANICE REIS CIACCI ZANELLA. Chefe Geral. Valor Global: R$ 3.320,00. CNPJ CONTRATADA : 08.976.662/0001-03 BIOTIKA IMPORTACAO E DISTRIBUICAO DE PRODUTOS PARA A SAUE LTDA. - ME.

(SIDEC - 22/05/2015) 135030-13203-2015NE800018

EMBRAPA PRODUTOS E MERCADO
GERÊNCIA-GERAL
ESCRITÓRIO DE BRASÍLIA

EXTRATOS DE CONTRATOS

Espécie: Contrato de Licenciamento nº 25200.14/1374-8; Partes: Embrapa Produtos e Mercado e Valter Mikio Morinaga; Objeto: Multiplicação e exploração comercial de sementes de Soja, BRS 7980, safra 2014/2015; Modalidade: Dispensa de Licitação nº329/2014; Valor Global: R$14.559,09; Vigência: 16/12/2014 a 15/03/2016; Data Assinatura: 16/12/2014; Signatário: Frederico Ozanan Machado Durães e Valter Mikio Morinaga.

Espécie: Contrato de Licenciamento nº 25200.14/1375-5; Partes: Embrapa Produtos e Mercado e Valter Mikio Morinaga; Objeto: Multiplicação e exploração comercial de sementes de Soja, BRS 7980, safra 2014/2015; Modalidade: Dispensa de Licitação nº330/2014; Valor Global: R$11.039,31; Vigência: 16/12/2014 a 15/03/2016; Data Assinatura: 16/12/2014; Signatário: Frederico Ozanan Machado Durães e Valter Mikio Morinaga.

Espécie: Contrato de Licenciamento nº 25200.14/1376-3; Partes: Embrapa Produtos e Mercado e Valter Mikio Morinaga; Objeto: Multiplicação e exploração comercial de sementes de Soja, BRS 7980, safra 2014/2015; Modalidade: Dispensa de Licitação nº331/2014; Valor Global: R$4.799,70; Vigência: 16/12/2014 a 15/03/2016; Data Assinatura: 16/12/2014; Signatário: Frederico Ozanan Machado Durães e Valter Mikio Morinaga.

COMERCIALIZAÇÃO PROIBIDA POR TERCEIROS

Espécie: Contrato de Licenciamento nº 25200.14/1377-1; Partes: Embrapa Produtos e Mercado e Valter Mikio Morinaga; Objeto: Multiplicação e exploração comercial de sementes de Soja, BRS 8480, safra 2014/2015; Modalidade: Dispensa de Licitação nº332/2014; Valor Global: R$15.999,00; Vigência: 16/12/2014 a 15/03/2016; Data Assinatura: 16/12/2014; Signatário: Frederico Ozanan Machado Durães e Valter Mikio Morinaga.

Espécie: Contrato de Licenciamento nº 25200.14/1378-9; Partes: Embrapa Produtos e Mercado e Valter Mikio Morinaga; Objeto: Multiplicação e exploração comercial de sementes de Soja, BRS Valiosa RR, safra 2014/2015; Modalidade: Dispensa de Licitação nº344/2014; Valor Global: R$51.356,79; Vigência: 16/12/2014 a 15/03/2016; Data Assinatura: 16/12/2014; Signatário: Frederico Ozanan Machado Durães e Valter Mikio Morinaga.

Espécie: Contrato de Licenciamento nº 25200.14/1379-7; Partes: Embrapa Produtos e Mercado e Valter Mikio Morinaga; Objeto: Multiplicação e exploração comercial de sementes de Soja, BRS Valiosa RR, safra 2014/2015; Modalidade: Dispensa de Licitação nº345/2014; Valor Global: R$1.919,88; Vigência: 16/12/2014 a 15/03/2016; Data Assinatura: 16/12/2014; Signatário: Frederico Ozanan Machado Durães e Valter Mikio Morinaga.

Espécie: Contrato de Licenciamento nº 25200.15/0108-9; Partes: Embrapa Produtos e Mercado e Cooperativa Agrária Agroindustrial; Objeto: Multiplicação e exploração comercial de sementes de Cevada, BRS Korbel, safra 2015/2015; Modalidade: Dispensa de Licitação nº022/2015; Valor Global: R$4.725,00; Vigência: 23/02/2015 a 23/02/2016; Data Assinatura: 23/02/2015; Signatário: Frederico Ozanan Machado Durães e Jorge Karl.

Espécie: Contrato de Licenciamento nº 25200.14/1382-1; Partes: Embrapa Produtos e Mercado e Itagiba Ferreira Cortes Neto; Objeto: Multiplicação e exploração comercial de sementes de Soja, BRS 7380 RR, safra 2014/2015; Modalidade: Dispensa de Licitação nº322/2014; Valor Global: R$1.919,88; Vigência: 16/12/2014 a 15/03/2016; Data Assinatura: 16/12/2014; Signatário: Frederico Ozanan Machado Durães e Itagiba Ferreira Cortes Neto.

Espécie: Contrato de Licenciamento nº 25200.14/1383-9; Partes: Embrapa Produtos e Mercado e Itagiba Ferreira Cortes Neto; Objeto: Multiplicação e exploração comercial de sementes de Soja, BRS 7480 RR, safra 2014/2015; Modalidade: Dispensa de Licitação nº323/2014; Valor Global: R$767,95; Vigência: 16/12/2014 a 15/03/2016; Data Assinatura: 16/12/2014; Signatário: Frederico Ozanan Machado Durães e Itagiba Ferreira Cortes Neto.

ESCRITÓRIO DE CANOINHAS

EXTRATO DE CONTRATO

Espécie: Contrato de Licenciamento nº25200.15/0088-3; Partes: Embrapa Produtos e Mercado e Clone Viveiros e Fruticultura Ltda; Objeto: Multiplicação e comercialização de sementes Pessegueiro, BRS Fascínio, BRS Kampai, BRS Libra, BRS Regalo e BRS Mandinho, safra 2015 a 2019; Modalidade: Processo de Oferta Embrapa N° 08/2014; Valor Global: R$71.288,70; Vigência: 01/04/2015 a 30/11/2019; Data Assinatura: 01/04/2015; Signatário: Frederico Ozanan Machado Durães e Roberto Hauagge.

ESCRITÓRIO DE PASSO FUNDO

EXTRATOS DE CONTRATOS

Espécie: Contrato de Licenciamento nº25200.14/1381-3; Partes: Embrapa Produtos e Mercado e Tarciso Cereta; Objeto: Multiplicação e comercialização de semente de Trigo, BRS Parrudo - safra 2014/2014; Modalidade: Dispensa de Licitação nº198/2014; Valor Global: R$11.000,00; Vigência: 15/10/2014 a 15/10/2015; Data Assinatura: 15/10/2014; Signatário: Frederico Ozanan Machado Durães e Tarciso Cereta.

Espécie: Contrato de Licenciamento nº25200.14/1380-5; Partes: Embrapa Produtos e Mercado e Cotrjui- Coop. Agropecuaria e Industrial; Objeto: Multiplicação e comercialização de semente de Trigo, BRS 327 - safra 2014/2014; Modalidade: Dispensa de Licitação nº075/2014; Valor Global: R$8.640,00; Vigência: 15/10/2014 a 15/10/2015; Data Assinatura: 15/10/2014; Signatário: Frederico Ozanan Machado Durães e Vanderlei Ribeiro Fragoso.

EXTRATO DE TERMO ADITIVO

Espécie: Termo Aditivo nº 25200.14/0122-1-01; Partes: Embrapa de Produtos e Mercado - Escritório de Canoinhas e Castilho & Moreira Comércio e Serviços Ltda-Me; Objeto: Prorrogação do prazo de vigência; Vigência: 01/04/2015 a 31/03/2016; Data Assinatura: 30/03/2015; Signatários: Élcio Hirano e Danielle Cristina da Silva.

ESCRITÓRIO DE PETROLINA

EXTRATO DE CONTRATO

Espécie: Contrato de Prestação de Serviço n° 25200.15/0109-7; Partes: Escritório de Petrolina e Empresa MAPFRE Seguros Gerais S/A; Objeto: Prestação de Serviços de seguro de veículos automotores terrestres ; Modalidade: Pregão Eletronico nº 02/2015; Valor Global: R$2.500,00; Vigência: 14/03/2015 a 15/03/2016; Data Assinatura: 14/03/2015; Signatário: Reginaldo Alves Paes e Paulo Roberto Martins.

EXTRATO DE TERMO ADITIVO

Espécie: Termo Aditivo nº 25200.12/0802-0-03; Partes: Embrapa Produtos e Mercado e Airway Transportes Ltda; Objeto:alterar o teor da Subclausula Primeira da Clausula Quarta; Data Assinatura: 05/05/2015; Signatários: Frederico Ozanan Machado Durães e Leoberto de Souza Nava.

EDITAL Nº 10/2015

A Embrapa Produtos e Mercado torna público no dia 08 de junho de 2015 no Escritório de Passo Fundo da Embrapa Produtos e Mercado, localizado à Rodovia BR 285, km 294, CEP 99028-970, Passo Fundo - RS, Brasil, ocorrerá a abertura do Processo de Oferta, para selecionar produtor, pessoa física ou jurídica, especializado em produção de sementes de trigo da cultivar BRS Parrudo integrante da Região Homogênea de Adaptação de Cultivares de Trigo 1 nos estados do Rio Grande do Sul, Santa Catarina e Paraná ou da Região Homogênea de Adaptação de Cultivares de Trigo 2 nos estados do Rio Grande do Sul e Santa Catarina. Os envelopes com a documentação de habilitação e de classificação deverão ser entregues no endereço acima, até às 14 horas do dia 05 de junho de 2015. O edital do processo encontra-se disponível no site www.spm.embrapa.br/licitacao a partir da data de publicação no Diário Oficial de União.

FREDERICO OZANAN MACHADO DURÃES
Gerente-Geral

EMBRAPA UVA E VINHO

EXTRATO DE REGISTRO DE PREÇOS

Ata de Registro de Preços nº 40/2015 do Pregão Eletrônico SRP nº 0025/2015 - Embrapa Uva e Vinho. Objeto: contratação de empresa para possível aquisição de material laboratorial - 33390.30.35. Item(ns): 93. Empresa vencedora: Uniscience do Brasil Indústria, Comércio e Representação Ltda.. CNPJ nº 53.994.497/0001-77; Valor total da ATA: R$ 909,00. Vigência: 29/04/2015 a 28/04/2016. Data da assinatura: 29/04/2015.

INSTITUTO NACIONAL DE METEOROLOGIA

EXTRATO DE TERMO ADITIVO Nº 2/2015 - UASG 130011

Número do Contrato: 11/2014. Processo: 21160000582201475. PREGÃO SRP Nº 23/2013. Contratante: MINISTERIO DA AGRICULTURA, -PECUARIA E ABASTECIMENTO. CNPJ Contratado: 40432544000147. Contratado : CLARO S.A. -Objeto: O presente Termo Aditivo tem por objeto alteração de dados da CONTRATADA no preâmbulo do contrato n¨11/2014, em função da incorporação da Empresa Brasileira de Telecomunicações - EMBRATEL, inscrita no CNPJ n¨ 33.530.486/0001-29 pela empresa CLARO S.A., inscrita no CNPJ n¨ 40.432.544/0001-47. Fundamento Legal: Lei 8.666/93 . Data de Assinatura: 21/05/2015.

(SICON - 22/05/2015) 130011-00001-2015NE800036

EXTRATO DE TERMO ADITIVO Nº 2/2015 - UASG 130011

Número do Contrato: 12/2014. Processo: 21160000693201309. PREGÃO SISPP Nº 16/2013. Contratante: MINISTERIO DA AGRICULTURA, -PECUARIA E ABASTECIMENTO. CNPJ Contratado: 40432544000147. Contratado : CLARO S.A. -Objeto: O presente Termo Aditivo tem por objeto alteração de dados da CONTRATADA no preâmbulo do contrato n¨12/2014. em função da incorporação da Empresa Brasileira de Telecomunições - EMBRATEL, inscrita no CNPJ n¨33.530.486/0001-29 para a empresa CLARO S.A., inscrita no CNPJ n¨ 40.432.544/0001-47. Fundamento Legal: Lei n¨ 8.666/93. Data de Assinatura: 21/05/2015.

(SICON - 22/05/2015) 130011-00001-2015NE800036

LABORATÓRIO NACIONAL AGROPECUÁRIO EM PORTO ALEGRE

AVISO DE LICITAÇÃO
PREGÃO ELETRÔNICO Nº 6/2015 - UASG 130103

Processo: 2104300867201442 . Objeto: Contratação de empresa para prestação de serviços de instalação/desinstalação e manutenção de ar condicionado tipo SPLIT, de forma continua, em proveito do LANAGRO/RS. Total de Itens Licitados: 00012. Edital: 25/05/2015 de 08h00 às 11h30 e de 13h às 16h30. Endereço: Estrada Ponta Grossa - 3036 Ponta Grossa - PORTO ALEGRE - RS. Entrega das Propostas: a partir de 25/05/2015 às 08h00 no site www.comprasnet.gov.br.. Abertura das Propostas: 10/06/2015 às 10h00 site www.comprasnet.gov.br.

MARCO AURELIO DOLADO DA SILVA
Chefe do Serviço de Compras

(SIDEC - 22/05/2015) 130103-00001-2015NE800054

SECRETARIA DE DESENVOLVIMENTO AGROPECUÁRIO E COOPERATIVISMO

EXTRATO DE CONVÊNIO

Espécie: Convênio Nº 811147/2014, Nº Processo: 21000005062201491, Concedente: MINISTÉRIO DA AGRICULTURA,PECUARIA E ABASTECIMENTO, Convenente: SECRETARIA DA AGRICULTURA E PECUARIA CNPJ nº 25089137000195, Objeto: Fomentar o uso de corretivos de solo com o intuito de aumentar a produtividade agrícola., Valor Total: R$ 110.000,00, Valor de Contrapartida: R$ 11.000,00, Valor a ser transferido ou descentralizado por exercício: 2015 - R$ 99.000,00, Crédito Orçamentário: Num Empenho: 2014NE800219, Valor: R$ 99.000,00, PTRES: 060598, Fonte Recurso: 0176013065, ND: 33304148, Vigência: 09/04/2015 a 09/04/2016, Data de Assinatura: 09/04/2015, Signatários: Concedente: CAIO TIBERIO DORNELLES DA ROCHA CPF nº 228.546.570-04, Convenente: CLEMENTE BARROS NETO CPF nº 030.338.991-53.

SERVIÇO NACIONAL DE PROTEÇÃO DE CULTIVARES

RETIFICAÇÃO

Na publicação do Aviso, do Serviço Nacional de Proteção de Cultivares, publicado no DOU nº 94, de 20 de maio de 2015, Seção 3, pág. 8, no item 7, onde se lê denominada W 815 RR, leia-se W 811 RR.

SUPERINTENDÊNCIA FEDERAL NO ESTADO DO AMAZONAS

EDITAL Nº 1, DE 22 DE MAIO DE 2015

O chefe do Serviço de Saúde, Inspeção e Fiscalização Animal - SIFISA/DDA - AM no uso de suas atribuições como Autoridade Julgadora, conferidas pelo Decreto n°30.691, de 29/03/52, e de acordo com o artigo 26, § 4º, da Lei Federal nº 9.784, de 29/01/1999, considerando que se trata de interessado indeterminado, desconhecido, ou com domicílio indefinido ou desconhecido, ou em que não foi possível a entrega de documentos e a cientificação oficial, pessoalmente ou através dos correios, ou por outros meios de transmissão previstos na legislação, INTIMA a pessoa física ou jurídica, abaixo identificada, a COMPARECER pessoalmente ou através de seu representante legalmente constituído, na sede da Superintendência Federal de Agricultura/AM, em Manaus, para tomar conhecimento do TERMO DE NOTIFICAÇÃO 002/2015 datado de 19/02/2015, referente ao processo nº 21010.000360/2013-95 que trata do cumprimento às exigências contidas na Lei 1283/50 e Decreto nº 30.691/52.

Após o prazo de 10 (DEZ) dias contados da data de publicação neste edital, excluindo esse dia da contagem, o processo terá continuidade, independentemente do comparecimento do intimado.

Outras informações sobre os procedimentos poderão ser obtidas, pessoalmente ou por meio de representante legal.

Local de comparecimento: Superintendência Federal de Agricultura / AM, Rua Maceió, 460 - Adrianópolis - 69057-010 - Manaus/AM - Serviço de Saúde, Inspeção e Fiscalização Animal - SIFISA/DDA/SFA-AM Telefone: (92) 3133-0054 Horário: Das 08:00 às 12:00 e das 13:00 às 17:00

Intimado: FORTE MILK INDUSTRI DE LACTOSE E LATICIONIOS LTDA. CNPJ (ou CPF) nº: 14.205.471/0001-40

DANIEL GUSTAVO BEZ

SUPERINTENDÊNCIA FEDERAL NO ESTADO DE RONDÔNIA

AVISO DE ADIAMENTO
PREGÃO ELETRÔNICO Nº 2/2015

Comunicamos o adiamento da licitação supracitada , publicada no DOU de 13/05/2015, Entrega das Propostas: a partir de 13/05/2015, às 08h00 no site www.comprasnet.gov.br. Abertura das Propostas: 05/06/2015, às 10h00 no site www.comprasnet.gov.br. Objeto: Contratação de empresa especializada em serviços de recepcionista para atender a sede da SFA/RO.

JOSE VALTERLINS CALACA MARCELINO
Superintendente

(SIDEC - 22/05/2015) 130083-00001-2015NE800002

SUPERINTENDÊNCIA FEDERAL NO ESTADO DE RORAIMA

EXTRATO DE TERMO ADITIVO Nº 2/2015 - UASG 130093

Número do Contrato: 4/2013. Processo: 21048000033201314. INEXIGIBILIDADE Nº 2/2013. Contratante: MINISTERIO DA AGRICULTURA, -PECUARIA E ABASTECIMENTO. CNPJ Contratado: 34028316805616. Contratado : EMPRESA BRASILEIRA DE CORREIOS E -TELEGRAFOS. Objeto: O presente Termo Aditivo tem por objeto a prorrogação da vigência do Contrato original por mais 12 meses. Fundamento Legal: Lei nº 8.666/93 e alterações posteriores. Vigência: 24/05/2015 a 23/05/2016. Valor Total: R$14.000,00. Fonte: 100000000 - 2015NE800018. Data de Assinatura: 13/05/2015.

(SICON - 22/05/2015) 130093-00001-2015NE800030

EXEMPLAR DE ASSINANTE DA IMPRENSA NACIONAL

Ministério da Ciência, Tecnologia e Inovação

SECRETARIA EXECUTIVA
SUBSECRETARIA DE PLANEJAMENTO, ORÇAMENTO E ADMINISTRAÇÃO
COORDENAÇÃO-GERAL DE RECURSOS LOGÍSTICOS

EXTRATO DE TERMO ADITIVO Nº 3/2015 - UASG 240101

Número do Contrato: 29/2012.
Nº Processo: 01200002332201287.
PREGÃO SISPP Nº 24/2012. Contratante: COORDENACAO GERAL DE RECURSOS -LOGISTICOS/ MCTI. CNPJ Contratado: 14355750000190. Contratado : ATLANTICO ENGENHARIA LTDA -Objeto: Fica prorrogado, por mais um período de noventa dias, a partir de 28 de maio de 2015, o contrato de prestação de serviços ora aditado, conforme previsto no art. 57, inciso II, da Lei nº 8.666/93 ou até a data de assinatura de novo contrato de prestação de serviço, dentro desse período, que tratará do mesmo objeto do presente instrumento contratual, após ultimado o procedimento licitatório em andamento neste Ministério. Fundamento Legal: Lei 8.666/93 . Vigência: 28/05/2015 a 26/08/2015. Valor Total: R$678.607,29. Fonte: 100000000 - 2015NE800012. Data de Assinatura: 22/05/2015.

(SICON - 22/05/2015) 240101-00001-2015NE800001

CENTRO NACIONAL DE TECNOLOGIA ELETRÔNICA AVANÇADA S/A

EXTRATO DE TERMO ADITIVO Nº 2/2015 - UASG 245209

Número do Contrato: 27/2014.
Nº Processo: 01213004717201400.
PREGÃO SISPP Nº 54/2014. Contratante: CENTRO NACIONAL DE TECNOLOGIA -ELETRONICA AVANCADA S.A. CNPJ Contratado: 01092686000150. Contratado : JOHNSON CONTROLS BE DO BRASIL -LTDA.. Objeto: Prorrogação contratual por 150 (cento e cinquenta) dias. Fundamento Legal: Lei 8.666/93. Vigência: 07/03/2015 a 06/08/2015. Data de Assinatura: 02/03/2015.

(SICON - 22/05/2015) 245209-24209-2015NE800012

COMISSÃO NACIONAL DE ENERGIA NUCLEAR

EXTRATO DE INEXIGIBILIDADE DE LICITAÇÃO Nº 4/2015 - UASG 113202

Nº Processo: 01342000078201519 . Objeto: Aquisição de microisolador para ratos e hamster. Total de Itens Licitados: 00001. Fundamento Legal: Art. 25º, Inciso I da Lei nº 8.666 de 21/06/1993.. Justificativa: A empresa detem exclusividade para sua produção e comercialização. Declaração de Inexigibilidade em 23/03/2015. WILSON APARECIDO PAREJO CALVO. Ordenador de Despesas. Ratificação em 20/05/2015. JOSE CARLOS BRESSIANI. Superintendente. Valor Global: R$ 89.400,00. CNPJ CONTRATADA : 00.186.474/0001-70 ALESCO INDUSTRIA E COMERCIO LTDA.

(SIDEC - 22/05/2015) 113202-11501-2015NE800174

EXTRATO DE TERMO ADITIVO Nº 6/2015 - UASG 113202

Número do Contrato: 49/2013.
Nº Processo: 01342000397201354.
PREGÃO SISPP Nº 38/2013. Contratante: COMISSAO NACIONAL DE ENERGIA -NUCLEAR. CNPJ Contratado: 08090509000184. Contratado : ARCHANGEL'S SERVICOS EM PORTARIA ELIMPEZA LTDA - ME. Objeto: Acréscimo do objeto contratual decorrente da inclusão de 02 postos de Auxiliar de Suprimento, com o custo mensal de R$ 11.265,16, correspondente a adição de 5,48%, aproximadamente, do valor global contratual. Fundamento Legal: Art.65, inciso II e parágrafo 1º. Vigência: 15/05/2015 a 04/08/2015. Valor Total: R$30.415,93. Fonte: 250110100 - 2015NE800454. Data de Assinatura: 15/05/2015.

(SICON - 22/05/2015) 113202-11501-2015NE800174

EXTRATO DE TERMO ADITIVO Nº 8/2015 - UASG 113202

Número do Contrato: 74/2012.
Nº Processo: 01342000415201217.
PREGÃO SISPP Nº 74/2012. Contratante: COMISSAO NACIONAL DE ENERGIA -NUCLEAR. CNPJ Contratado: 04932123000111. Contratado : ARCHANGEL'S SEGURANCA E -VIGILANCIA- EIRELI - EPP. Objeto: Acréscimo do objeto contratual decorrente da inclusão de 01 posto de Segurança Desarmada, a partir de 27/04/2015, com o custo mensal de R$ 4.619,96, correspondente a adição de 1,25%, aproximadamente, do valor global contratual.Fundamento Legal: Art.65, inciso II e parágrafo 1º. Vigência: 22/04/2015 a 29/10/2015. Valor Total: R$20.371,76. Fonte: 250110100 - 2015NE800359. Data de Assinatura: 22/04/2015.

(SICON - 22/05/2015) 113202-11501-2015NE800174

AVISOS DE LICITAÇÃO
CONCORRÊNCIA Nº 7/2015 - UASG 113202

Nº Processo: 01342000080201580 . Objeto: Contratação de empresa para o fornecimento de 21.000 conjuntos de tampa batoque em santoprene e 21.000 tampas montadas apirogênica para o Centro de Radiofarmacia da CNEN/IPEN. Total de Itens Licitados: 00002. Edital: 25/05/2015 de 08h30 às 12h00 e de 12h às 16h30. Endereço: Av Prof. Lineu Prestes 2242 Cidade Universitaria Butanta - SAO PAULO - SP. Entrega das Propostas: 03/07/2015 às 10h00. Informações Gerais: O edital encontra-se nos sites: www.comprasnet.gov.br e www.ipen.br, bem como, no Setor de Protocolo da CNEN/IPEN. A visita técnica imprescindível dar-se-á no dia 25.06.2015 - 14:00 horas.

(SIDEC - 22/05/2015) 113202-11501-2015NE800174

CONCORRÊNCIA Nº 13/2015 - UASG 113202

Nº Processo: 01342000166201511 . Objeto: Contratação de empresa para o fornecimento de 40.000 embalagens para radiofármacos, cor branca, em polietileno de alta densidade (PEAD) injetado, bipartida (tampa e corpo), denominada EPR para o Centro de Radiofarmácia da CNEN/IPEN. Total de Itens Licitados: 00001. Edital: 25/05/2015 de 08h30 às 12h00 e de 12h às 16h30. Endereço: Av Prof. Lineu Prestes 2242 Cidade Universitaria Butantã - SAO PAULO - SP. Entrega das Propostas: 02/07/2015 às 10h00. Informações Gerais: O edital encontra-se a disposição nos sites: www.comprasnet.gov.br e www.ipen.br., bem como, no Setor de Protocolo da CNEN/IPEN. A visita técnica imprescindível dar-se-á no dia 25.06.2015 as 10:00 horas.

JOSE CARLOS BRESSIANI
Superintendente

(SIDEC - 22/05/2015) 113202-11501-2015NE800174

PREGÃO Nº 20/2015 - UASG 113202

Nº Processo: 01342000099201526 . Objeto: Pregão Eletrônico - Contratação de empresa especializada para a prestação de serviços de lavanderia industrial, higienização e esterilização de conjuntos para o Centro de Radiofarmácia - CR da CNEN-IPEN. Total de Itens Licitados: 00001. Edital: 25/05/2015 de 08h30 às 12h00 e de 12h às 16h30. Endereço: Av Prof. Lineu Prestes 2242 Cidade Universitaria Butantan - SAO PAULO - SP. Entrega das Propostas: a partir de 25/05/2015 às 08h30 no site www.comprasnet.gov.br.. Abertura das Propostas: 10/06/2015 às 10h00 site www.comprasnet.gov.br.. Informações Gerais: O edital encontra-se a disposição no site: www.comprasnet.gov.br. A visita imprescindível dar-se-á no dia 03.06.2015 as 10:00 horas.

WILSON APARECIDO PAREJO CALVO
Coordenador de Área de Administração

(SIDEC - 22/05/2015) 113202-11501-2015NE800174

PREGÃO Nº 37/2015 - UASG 113202

Nº Processo: 01342000191201596 . Objeto: Pregão Eletrônico - Aquisição de filtro de ar grosso. Total de Itens Licitados: 00006. Edital: 25/05/2015 de 08h00 às 12h00 e de 12h às 16h00. Endereço: Av Prof. Lineu Prestes 2242 Cidade Universitaria Butantã - SAO PAULO - SP. Entrega das Propostas: a partir de 25/05/2015 às 08h00 no site www.comprasnet.gov.br.. Abertura das Propostas: 09/06/2015 às 09h30 site www.comprasnet.gov.br.

MARIA DE FATIMA DA SILVA SOUZA
Pregoeira

(SIDEC - 22/05/2015) 113202-11501-2015NE800174

AVISO DE REVOGAÇÃO
PREGÃO Nº 110/2014

Fica revogada a licitação supracitada, referente ao processo Nº 01342001564201384. Objeto: Aquisição de Sistema de Micro-Espectrometria Raman.

WILSON APARECIDO PAREJO CALVO
Coordenador da Area Administrativa

(SIDEC - 22/05/2015) 113202-11501-2014NE800060

RESULTADOS DE JULGAMENTOS
PREGÃO Nº 11/2015

O Sr. Coordenador de Área de Administração da CCNEN/IPEN, no uso de suas atribuições, resolve homologar o procedimento licitatório a que se refere o processo CNEN/IPEN 81.2015 adjudicado àempresa MERCK S/A - CNPJ: 33.069.212/0008-50: ITEM 01 = r$ 159.400,00 e ITEM 02 = 54.400,00.

(SIDEC - 22/05/2015) 113202-11501-2015NE800174

PREGÃO Nº 14/2015

O Sr.Coordenador de Área de Administração da CNEN-IPEN, no uso de suas atribuições, resolve homologar o procedimento licitatório a que se re-fere o processo CNEN/IPEN00085/2015-11 adjudic ado_à empresa Hom Distribuidora e Comercial Ltda CNPJ.56.405.640/0001-36 no valor de R$19.274,00 .

WILSON APARECIDO PAREJO CALVO

(SIDEC - 22/05/2015) 113202-11501-2015NE800174

INDÚSTRIAS NUCLEARES DO BRASIL S/A

RETIFICAÇÃO

No Resultado de Julgamento publicado no DOU, Nº 78, em 27/04/2015, Seção 3, página. 08, onde se lê: LINDE GASES DO BRASIL LTDA leia-se AIR LIQUIDE BRASIL LTDA.

COMISSÃO TÉCNICA NACIONAL DE BIOSSEGURANÇA

EXTRATO PRÉVIO Nº 4616/2015

O Presidente da Comissão Técnica Nacional de Biossegurança - CTNBio, no uso de suas atribuições e de acordo com o artigo 14, inciso XIX, da Lei 11.105/05 e do Art. 5, inciso XIX do Decreto 5.591/05, torna público que encontra-se em análise na Comissão o processo a seguir discriminado:

Processo nº 01200.003550/2007-71
Requerente: Associação Alberto Santos Dumont Para Apoio á Pesquisa - AASDAP. Instituto Nacional de Neurociências de Natal - Edmond e Safra - IINN-ELS.
CQB: 0243/07
Próton: 12088/12
Endereço: Instituto Internacional de Neurociências de Natal Edmond e Lily Safra (IINN-ELS). Rodovia RN 160, nº 3003 - Km 03, Distrito de Jundiaí, Macaíba - RN, CEP 59.280-000.

Assunto: Solicitação de parecer para revisão do Certificado de Qualidade em Biossegurança da instituição.

Ementa: A Diretora Executiva da Associação Alberto Santos Dumont Para Apoio á Pesquisa - AASDAP - Instituto Nacional de Neurociências de Natal - Edmond e Safra - IINN-ELS, Dra. Neiva Paraschiva, solicita parecer da Comissão Técnica Nacional de Biossegurança para as novas instalações do instituto. As instalações para as quais se solicita a extensão do CQB estão localizadas no endereço: Centro de Pesquisa de Macaíba. Instituto Internacional de Neurociências de Natal Edmond e Lily Safra (IINN-ELS). Rodovia RN 160, nº 3003 - Km 03, Distrito de Jundiaí, Macaíba - RN, CEP 59.280-000. O processo descreve as condições de biossegurança das áreas a serem cadastradas, as medidas de biossegurança propostas para as instalações e a qualificação da equipe de pesquisadores envolvida no projeto, bem como a declaração formal do responsável assegurando que as condições descritas no processo são apropriadas à realização das atividades propostas.

A CTNBio esclarece que este extrato prévio não exime a requerente do cumprimento das demais legislações vigentes no país, aplicáveis ao objeto do requerimento.

A CTNBio informa que, de acordo com artigo 23 do Decreto 5.591 de 22 de dezembro de 2005 e artigo 27 do Regimento Interno da CTNBio (Portaria MCT nº 146 de 06 de março de 2006), os extratos de pleito deverão ser divulgados no Diário Oficial da União e no SIB com, no mínimo, trinta dias de antecedência de sua colocação em pauta, excetuados os casos de urgência, que serão definidos pelo Presidente da CTNBio. Esse processo é considerado urgente. Solicitações de maiores informações deverão ser encaminhadas, por escrito, à Secretaria Executiva da CTNBio.

EDIVALDO DOMINGUES VELINI

EXTRATO PRÉVIO Nº 4617/2015

O Presidente da Comissão Técnica Nacional de Biossegurança - CTNBio, no uso de suas atribuições e de acordo com o artigo 14, inciso XIX, da Lei 11.105/05 e do Art. 5, inciso XIX do Decreto 5.591/05, torna público que encontra-se em análise na Comissão o processo a seguir discriminado:

Processo nº: 01200.004211/1998-32
Requerente: Universidade Federal de São Carlos
CQB: 094/98
Próton: 22972/2015
Endereço: Rodovia Washington Luiz, Km 23, Caixa Postal: 676, CEP: 13565-905, São Carlos - SP; Telefone/Fax: (16) 3351-8074.

Assunto: Solicitação de parecer para extensão de Certificado de Qualidade em Biossegurança para áreas com nível de biossegurança NB-1 para trabalhos com OGM da classe de risco 1.

Ementa: A Presidência da Comissão Interna de Biossegurança - CIBio da Universidade Federal de São Carlos, Dra. Teresa Cristina Zangirolani, solicita parecer técnico da CTNBio para extensão de Certificado de Qualidade em Biossegurança para áreas com nível de biossegurança NB-1. A área a ser credenciada denomina-se Laboratório de Bioquímica e Biologia Molecular Aplicada (LBBMA) do Departamento de Genética e Evolução do Centro de Ciências Biológicas e da Saúde da Universidade Federal de São Carlos sob a responsabilidade da Dra. Maria Teresa Marques Novo Mansur. O processo descreve as condições de biossegurança das áreas a serem cadastradas, as medidas de biossegurança propostas para as insta-

COMERCIALIZAÇÃO PROIBIDA POR TERCEIROS

lações e a qualificação da equipe de pesquisadores envolvida no projeto, bem como a declaração formal do responsável assegurando que as condições descritas no processo são apropriadas à realização das atividades propostas.

A CTNBio esclarece que este extrato prévio não exime a requerente do cumprimento das demais legislações vigentes no país, aplicáveis ao objeto do requerimento.

A CTNBio informa que o público terá trinta dias para se manifestar sobre o presente pleito, a partir da data de sua publicação. Solicitações de maiores informações deverão ser encaminhadas, por escrito, à Secretaria Executiva da CTNBio.

EDIVALDO DOMINGUES VELINI

EXTRATO PRÉVIO Nº 4618/2015

O Presidente da Comissão Técnica Nacional de Biossegurança - CTNBio, no uso de suas atribuições e de acordo com o artigo 14, inciso XIX, da Lei 11.105/05; do Artigo 5º, inciso XIX do Decreto 5.591/05 e do Artigo 5º, inciso IV da Resolução Normativa Nº 1, de 20 de Junho de 2006 torna público que encontra-se em análise a alteração da Comissão Interna de Biossegurança - CIBio, a seguir discriminada:

Processo nº: 01200.000133/1999-60

Requerente: Dow AgroSciences Sementes & Biotecnologia Brasil Ltda.

CQB:107/99

Próton: 26294/15

Ementa: A requerente solicitou ao Presidente da CTNBio parecer técnico referente à nova composição da Comissão Interna de Biossegurança. Para tanto, o responsável legal da instituição emitiu ato formal de alteração da CIBio, a saber: Carta de 05 de maio de 2015, nomeando Mário von Zuben (Presidente), William José da Silva, Fabiano dos Santos Ferreira, Luiz Ricardo Hanai, Sérgio Ricardo Nozawa, Boris Antonio Castro, Felipe Ridolfo Lúcio e André Brito para comporem a CIBio local, e informando a saída de Edimilson Linares da referida comissão. O Presidente da CTNBio avaliará se essa alteração garante a manutenção da biossegurança na instituição.

Este extrato prévio não exime a requerente do cumprimento das demais legislações vigentes no país, aplicáveis ao objeto do requerimento.

O público terá trinta dias para se manifestar sobre o presente pleito, a partir da data de sua publicação. Maiores informações deverão ser solicitadas, por escrito, à Secretaria Executiva da CTNBio.

EDIVALDO DOMINGUES VELINI

EXTRATO PRÉVIO Nº 4619/2015

O Presidente da Comissão Técnica Nacional de Biossegurança - CTNBio, no uso de suas atribuições e de acordo com o artigo 14, inciso XIX, da Lei 11.105/05 e do Art. 5, inciso XIX do Decreto 5.591/05, torna público que encontra-se em análise na Comissão o processo a seguir discriminado:

Processo nº: 01200.001826/2015-97

Requerente: Faculdade de Medicina da UFMG

Próton: 22517/15

Assunto: Solicitação de Certificado de Qualidade em Biossegurança - CQB

Ementa:

O Responsável Legal da instituição solicitou Certificado de Qualidade em Biossegurança (CQB) para instalações consideradas pela requerente como sendo de NB-1 para a finalidade de pesquisa em regime de contenção, transporte, ensino e armazenamento. A instituição afirma que dispõe de infraestrutura adequada e pessoal técnico competente para desenvolver com segurança as atividades propostas. Foi encaminhada à CTNBio a documentação referente à essa solicitação.

A CTNBio esclarece que este extrato prévio não exime a requerente do cumprimento das demais legislações vigentes no país, aplicáveis ao objeto do requerimento.

A CTNBio informa que o público terá trinta dias para se manifestar sobre o presente pleito, a partir da data de sua publicação. Solicitações de maiores informações deverão ser encaminhadas, por escrito, à Secretaria Executiva da CTNBio.

EDIVALDO DOMINGUES VELINI

EXTRATO PRÉVIO Nº 4620/2015

O Presidente da Comissão Técnica Nacional de Biossegurança - CTNBio, no uso de suas atribuições e de acordo com o artigo 14, inciso XIX, da Lei 11.105/05 e do Art. 5, inciso XIX do Decreto 5.591/05, torna público que encontra-se em análise na Comissão o processo a seguir discriminado:

Processo nº: 01200.001182/1997-49

Requerente: Escola Paulista de Medicina - Universidade Federal de São Paulo/Unifesp

CQB: 028/97

Próton: 25542/15

Assunto: Solicitação de Parecer para Extensão de CQB / NB-2

Ementa: A Presidência da Comissão Interna de Biossegurança - CIBio da instituição solicitou parecer técnico da CTNBio referente à extensão do Certificado de Qualidade em Biossegurança - CQB para incluir a área referente à Sala de cultura de células do 7º andar/ECB, de NB-2, para finalidade de pesquisa em regime de contenção. O responsável pela unidade operativa declara que as instalações contam com salas e equipamentos úteis em nível de biossegurança adequado às atividades propostas. O processo descreve as condições de biossegurança das áreas a serem cadastradas, as medidas de biossegurança propostas para as instalações e a qualificação da equipe de pesquisadores envolvida no projeto, bem como a declaração formal do responsável assegurando que as condições descritas no processo são apropriadas à realização das atividades propostas.

A CTNBio esclarece que este extrato prévio não exime a requerente do cumprimento das demais legislações vigentes no país, aplicáveis ao objeto do requerimento.

A CTNBio informa que o público terá trinta dias para se manifestar sobre o presente pleito, a partir da data de sua publicação. Solicitações de maiores informações deverão ser encaminhadas, por escrito, à Secretaria Executiva da CTNBio.

EDIVALDO DOMINGUES VELINI

EXTRATO PRÉVIO Nº 4621/2015

O Presidente da Comissão Técnica Nacional de Biossegurança - CTNBio, no uso de suas atribuições e de acordo com o artigo 14, inciso XIX, da Lei 11.105/05 e do Art. 5, inciso XIX do Decreto 5.591/05, torna público que se encontra em análise na Comissão o processo a seguir discriminado:

Processo nº: 01200.001809/2015-50

Requerente: GDM Genética do Brasil LTDA.

CNPJ: 07.007.165/0001-34

Endereço: Rod. Celso Garcia Cid (PR 445), km 88, Cambé/PR.

Assunto: Liberação Planejada no Meio Ambiente (RN8).

Ementa: A requerente solicita à CTNBio autorização para conduzir liberação planejada no meio ambiente de soja geneticamente modificada DAS-44406-6 tolerante aos herbicidas 2,4-D, glufosinato de amônio e glifosato. Esta liberação será conduzida nas Unidades Operativas de Cambé/PR e Palotina/PR.

A CTNBio esclarece que este extrato prévio não exime a requerente do cumprimento das demais legislações vigentes no país, aplicáveis ao objeto do requerimento.

A CTNBio informa que o público terá trinta dias para se manifestar sobre o presente pleito, a partir da data de sua publicação. Solicitações de maiores informações deverão ser encaminhadas, por escrito, à Secretaria Executiva da CTNBio.

EDIVALDO DOMINGUES VELINI

CONSELHO NACIONAL DE DESENVOLVIMENTO CIENTÍFICO E TECNOLÓGICO

RESULTADOS CHAMADAS PÚBLICAS

O Conselho Nacional de Desenvolvimento Científico e Tecnológico - CNPq torna público o resultado da Chamada Pública- Doutorado no Exterior - GDE. A proposta aprovada encontram-se no Link: http://resultado.cnpq.br/4187875509074366

O Conselho Nacional de Desenvolvimento Científico e Tecnológico - CNPq torna público o resultado da Chamada Pública- Pós Doutorado no Exterior - PDE. A proposta aprovada encontram-se no Link: http://resultado.cnpq.br/9128237949442136

O Conselho Nacional de Desenvolvimento Científico e Tecnológico - CNPq torna público o resultado da Chamada Pública- Graduação Sanduíche no Exterior - SWG - Australia/ATN - 184/2014. A proposta aprovada encontram-se no Link: http://resultado.cnpq.br/1879308345688327

O Conselho Nacional de Desenvolvimento Científico e Tecnológico - CNPq torna público o resultado da Chamada Pública- Graduação Sanduíche no Exterior - SWG - Austrália/Go8 - 185/2014. A proposta aprovada encontram-se no Link: http://resultado.cnpq.br/2894399103316602

O Conselho Nacional de Desenvolvimento Científico e Tecnológico - CNPq torna público o resultado da Chamada Pública FAIXA A - Projetos Iniciais. As propostas aprovadas encontram-se no http://resultado.cnpq.br/2341357513415660.

HERNAN CHAIMOVICH GURALNIK
Presidente do Conselho

DIRETORIA DE GESTÃO E TECNOLOGIA DA INFORMAÇÃO

EXTRATOS DE DISPENSAS DE LICITAÇÃO

Processo 01300.001296/2015-9: valor: US$ 2.400,00. Objeto: Importação de Material para pesquisa Científica. Contratada SILICON GRAPHICS INTERNATIONAL CORPORATION. Dispensada em 21/05/2015, pelo Chefe do Serviço de Licitações André Luiz Aguiar Cunha Santos, com base no inciso XXI do art. 24 da Lei 8.666/93. O ato foi ratificado em 21/05/2015, pela Coordenadora de Recursos Logísticos Soraia Salomão.

Processo 01300.001320/2015-7: valor: US$ 6.751,50. Objeto: Importação de Material para pesquisa Científica. Contratada GILSON COMPANY, INC. Dispensada em 21/05/2015, pelo Chefe do Serviço de Licitações André Luiz Aguiar Cunha Santos, com base no inciso XXI do art. 24 da Lei 8.666/93. O ato foi ratificado em 21/05/2015, pela Coordenadora de Recursos Logísticos Soraia Salomão.

EDITAL DE NOTIFICAÇÃO Nº 155, DE 21 DE MAIO DE 2015

Pelo presente fica notificada a Sra. Lúcia Helena Soares Cevidanes CPF: 470.739.501-53, por se encontrar em lugar incerto e não sabido, para no prazo de 30 (trinta) dias, apresentar defesa ou recolher aos cofres deste Conselho, através de GRU, disponível no endereço: www.cnpq.br, o valor de R$ 66.768,15 (Sessenta e seis mil, setecentos e sessenta e oito reais e quinze centavos), acrescido de multa de mora, pela existência de pendência junto ao CNPq (interrupção de parcelamento). Comunicamos que o não atendimento desta notificação, implica na inscrição do CPF/CNPJ no SIAFI e no CADIN. Enviar o comprovante do recolhimento do débito ao SECOA por e-mail: secoa@cnpq.br.

MIRIAM CABRAL DE OLIVEIRA
Chefe do Serviço de Cobrança e Acompanhamento
(PO-124/2012)

COORDENAÇÃO-GERAL DE OPERAÇÃO DO FOMENTO

EXTRATOS DE CONCESSÃO

Termo de Aceitação de Bolsa no País - Concedente: Conselho Nacional de Desenvolvimento Científico e Tecnológico - CNPq. Objetivo: Concessão de bolsa de estudo no País - Signatários: pelo CNPq: Jose Aureliano Fonseca Matos - Coordenador Geral de Operação do Fomento -- Pelo beneficiário o próprio.

Beneficiário	Processo	Modalidade	Inicio	Final
Carolina Incerti Somalo	190632/2014-3	GM	01/06/2015	31/05/2017

Termo de Concessão e Aceitação de Apoio Financeiro à Evento Científico no Exterior (AVG) - Concedente: Conselho Nacional de Desenvolvimento Científico e Tecnológico - Objetivo: "Concessão de Auxílio Financeiro à Participação em Eventos Científicos no Exterior":- Vigência até 90 (noventa) dias a partir da data de publicação - Signatários: pelo CNPq Jose Aureliano Fonseca Matos - Coordenador-Geral de Operação do Fomento. Pelo beneficiário o próprio.

Beneficiário	Processo	Valor Global	Nota de Empenho	Data de Firmatura
Giancarlo Guizzardi	451258/2015-0	R$ 4.000,00	2015NE006244	22/05/2015

EXTRATOS DE TERMOS ADITIVOS

Termo Aditivo ao Termo de Concessão e Aceitação de Apoio Financeiro a Projeto assinado eletronicamente pelo beneficiário - OBJETO: Constitui o objeto do presente Termo Aditivo, a prorrogação da vigência do Termo de Concessão e Aceitação, para da continuidade ao projeto. Signatário: José Aureliano Fonseca Matos, Coordenador-Geral de Operação do Fomento.

Beneficiário	Processo	Assinatura Eletrônica	Termino do vigência	Data de Firmatura	Termo
Ruben Dario Sinisterra Millán	551947/2011-0	31/01/2012	05/08/2016	22/05/2015	4º
Luiz Augusto Martins Peruch	562640/2010-0	16/12/2010	19/12/2015	22/05/2015	3º

Termo Aditivo ao Termo de Concessão e Aceitação de Apoio Financeiro a Projeto assinado eletronicamente pelo beneficiário - OBJETO: Constitui o objeto do presente Termo Aditivo, a Mudança de Instituição de Execução do Projeto Científico e Tecnológico, para da continuidade ao projeto. Signatário: Fernando Carneiro Pessoa Lima, Coordenador de Execução de Projetos Tecnológicos e de Pesquisa .

Beneficiário	Processo	Ass: Termo Conc.	Nova Instituiição	Data de Firmatura	Termo
Stephan Paul	487133/2012-9	27/11/2012	Universidade Federal de Santa Catarina - Campus Joinville	22/05/2015	1º
Rennan Geovanny Oliveira Araujo	482416/2013-0	11/11/2013	Universidade Federal da Bahia - UFBA	22/05/2015	1º

EXEMPLAR DE ASSINANTE DA IMPRENSA NACIONAL

FINANCIADORA DE ESTUDOS E PROJETOS

EXTRATOS DE TERMOS ADITIVOS

Espécie: Termo Aditivo n.º 03.10.0436.02; Data de Assinatura: 22/05/2015; Partes: Financiadora de Estudos e Projetos - FINEP; CNPJ n.º 33.749.086/0001-09 e PROBAC DO BRASIL PRODUTOS BATERIOLÓGICOS LTDA; CNPJ nº 45.597.176/0001-00; e PROBES - SOLUÇÕES EM ENGENHARIA E REPRESENTAÇÕES LTDA ME; CNPJ: 10.461.545/0001-59 Objeto: Prorrogação de prazos; Prazo de Utilização: 25/08/2015; Prazo de Prestação de Contas: 21/02/2016.

Espécie: Termo Aditivo n.º 01.12.0238.01; Data de Assinatura: 22/05/2015; Partes: Financiadora de Estudos e Projetos - FINEP; CNPJ n.º 33.749.086/0001-09 e Serviço Nacional de Aprendizagem Industrial - Departamento Regional Bahia - SENAI-BA, CNPJ nº 03.795.071/0001-16; Objeto: Prorrogação de prazos; Prazo de Utilização: 05/07/2016; Prazo de Prestação de Contas: 03/09/2016.

INSTITUTO BRASILEIRO DE INFORMAÇÃO EM CIÊNCIA E TECNOLOGIA

RESULTADO DE JULGAMENTO PREGÃO Nº 3/2015

O Pregoeiro/Equipe de Apoio do IBICT tornam público o resultado do Pregão 3/2015. Empresa WR COMERCIAL DE ALIMENTOS E SERVIÇOS LTDA - ME. Valor R$ 234.180,36.

REGINALDO DE ARAUJO SILVA
Coordenador de Administração

(SIDEC - 22/05/2015) 240121-00001-2015NE800078

INSTITUTO NACIONAL DE PESQUISAS ESPACIAIS

EXTRATO DE CONTRATO Nº 280/2015 - UASG 240106

Nº Processo: 01340000778201434.
DISPENSA Nº 528/2014. Contratante: MINISTERIO DA CIENCIA, TECNOLOGIA-E INOVACAO. CNPJ Contratado: 24206617000126. Contratado : PARELHAS GAS LTDA -Objeto: Eventual aquisição de combustíveis em rede especializada, para a frota de veículos do Instituto Nacional de Pesquisas Espaciais - INPE, incluindo todas as suas Unidades Descentralizadas, conforme especificações e quantitativos estabelecidos no Edital da Dispensa de Licitação identificada no preâmbulo e na proposta vencedora, os quais integram este instrumento, independente de transcrição. (R.D. Nº 01.06.028.0/15). Fundamento Legal: Inciso V, art. 24 da Lei nº 8.666/93. Vigência: 25/05/2015 a 25/05/2016. Valor Total: R$3.960,00. Fonte: 100000000 - 2015NE800211. Data de Assinatura: 20/05/2015.

(SICON - 22/05/2015) 240106-00001-2015NE000004

INSTITUTO NACIONAL DO SEMI-ÁRIDO

EXTRATO DE INEXIGIBILIDADE DE LICITAÇÃO Nº 2/2015 - UASG 240114

Nº Processo: 01201000030201515 . Objeto: Contratação de Engenheiro Civil para fiscalização das Obras de Infraestruturas realizadas no INSA. Total de Itens Licitados: 00001. Fundamento Legal: Art. 25º, Inciso II da Lei nº 8.666 de 21/06/1993.. Justificativa: A Lei 8666/93 prevê, para este tipo de contratação, a Inexigibilidade de Licitação. Declaração de Inexigibilidade em 15/05/2015. SALOMAO DE SOUSA MEDEIROS. Ordenador de Despesas. Ratificação em 15/05/2015. IGNACIO HERNAN SALLEDO. Diretor. Valor Global: R$ 80.376,00. CPF CONTRATADA : 042.090.134-55 IGOR SANTANA LUCENA.

(SIDEC - 22/05/2015) 240114-00001-2015NE800002

AVISO DE LICITAÇÃO PREGÃO Nº 3/2015 - UASG 240114

Nº Processo: 01201000020201571 . Objeto: Pregão Eletrônico - Contratação do serviço de manutenção preventiva e corretiva de veículos automotores. Total de Itens Licitados: 00002. Edital: 25/05/2015 de 09h00 às 12h00 e de 13h às 17h00. Endereço: Rua Francisco Lopes de Almeida, Sn Bairro Serrotão Serrotão - CAMPINA GRANDE - PB. Entrega das Propostas: a partir de 25/05/2015 às 09h00 no site www.comprasnet.gov.br.. Abertura das Propostas: 08/06/2015 às 09h30 site www.comprasnet.gov.br.

SARA RANULCE DE MEDEIROS
Assistente em C&t

(SIDEC - 22/05/2015) 240114-00001-2015NE800002

OBSERVATÓRIO NACIONAL

EXTRATO DE APOSTILAMENTO

Processo nº 01210.000392/2012-46
Contrato nº 001/2013
ESPÉCIE: EXTRATO DE APOSTILAMENTO, firmado entre o ON e a MISTER AIR REFRIGERAÇÃO LTDA. Órgãos: OBSERVATÓRIO NACIONAL-ON, CNPJ/MF n° 04.053.755/0001-05 e a MISTER AIR REFRIGERAÇÃO LTDA., CNPJ nº 01.558.926/0001-60, Processo nº 01210.000392/2012-46. OBJETO: 1.1 - Reajustar o valor do contrato, retroagindo o seu pagamento a janeiro de 2015, com base na Cláusula Sétima do Contrato. O referido reajuste incidirá somente sobre a parcela contratual de serviço, não sendo aplicada na parcela de peças.
1.2 - O valor total anual a ser empenhado em favor da Contratada é de R$ 145.364,98
(cento e quarenta e cinco mil, trezentos e sessenta e quatro reais e noventa e oito centavos) ficando assim distribuído:
1.2.1- R$ 95.364,98(noventa e cinco mil, trezentos e sessenta e quatro reais e noventa e oito centavos) anual referente a parcela contratual fixa de serviços, devendo ser paga mensalmente a importância de R$ 7.947,08 (sete mil, novecentos e quarenta e sete reais e oito centavos);
1.2.2 - R$ 50.000,00(cinquenta mil reais) anual, referente a parcela fixa para possíveis
aquisições de peças;
1.3 - A Contratada fica obrigada a renovar a garantia de execução do serviço, conforme prevista na Cláusula Oitava do Contrato.
1.4 - O valor total a ser pago à Contratada referente ao retroativo de janeiro a abril/2015 é de R$ R$ 883.83 (oitocentos e oitenta e três reais e oitenta e três centavos).
1.5 - Permanecem inalteradas as demais Cláusulas e Condições do Contrato.
Fundamento Legal: Lei Federal que rege Licitações e Contratos Administrativos (8.666/93 e suas alterações), Data da Assinatura: 13/05/2015.

Ministério da Cultura

SECRETARIA EXECUTIVA
SUBSECRETARIA DE PLANEJAMENTO, ORÇAMENTO E ADMINISTRAÇÃO
COORDENAÇÃO-GERAL DE EXECUÇÃO ORÇAMENTÁRIA E FINANCEIRA

EXTRATO DE INEXIGIBILIDADE DE LICITAÇÃO Nº 9/2015 - UASG 420001

Nº Processo: 01400015043201534 . Objeto: Contratação da Associação Brasileira de Orçamento Público ? ABOP, instituição sem fins lucrativos, de natureza singular e notória especialização em serviço de treinamento e qualificação profissional, de renomada experiência no serviço público, para realizar cursos de capacitação. Total de Itens Licitados: 00001. Fundamento Legal: Art. 25º, Inciso II da Lei nº 8.666 de 21/06/1993.. Justificativa: Natureza singular e notória especialização. Declaração de Inexigibilidade em 22/05/2015. LUISA AIRES OLIVEIRA. Coordenadora-geral de Licitações e Contratos. Ratificação em 22/05/2015. GILTON DE MATOS PEREIRA. Coordenador Geral de Gestão de Pessoas. Valor Global: R$ 189.200,00. CNPJ CONTRATADA : 00.398.099/0001-21 ASSOCIACAO BRASILEIRA DE ORCAMENTO PUBLICO.

(SIDEC - 22/05/2015) 420009-00001-2015NE800086

FUNDAÇÃO NACIONAL DE ARTES

EXTRATO DE INSTRUMENTO CONTRATUAL

ESPÉCIE: Extrato do Termo de Cessão nº 032/2015; Processo: 01530.000430/2015-91; PARTES: Fundação Nacional de Artes - FUNARTE e Cia Etnica Produções Artísticas Ltda.-ME; OBJETO: Cessão do Teatro Cacilda Becker para a apresentação do projeto de dança "Chica"; ARRECADAÇÂO DE BILHETERIA FUNARTE: 10% VIGÊNCIA: 20 a 31 de maio de 2015, LOCAL E DATA DE ASSINATURA: Rio de Janeiro, 20 de maio de 2015, Francisco de Castro Mucci, Presidente da FUNARTE, e Carmen Luzia Ferreira, Cessionária.

INSTITUTO BRASILEIRO DE MUSEUS

EDITAL Nº 6/2015 ABERTURA DE SELEÇÃO PÚBLICA - BOLSA DE INTERCÂMBIO EM MUSEUS DINAMARQUESES

O Instituto Brasileiro de Museus - Ibram, Autarquia Federal vinculada ao Ministério da Cultura, criada pela Lei n.º 11.906, de 20 de janeiro de 2009, sediado no Setor Bancário Norte, Quadra 2, Lt. 08, Bloco N, Ed. CNC III, 15º andar, Brasília-DF, por intermédio do Chefe de Gabinete, senhor Marcos José Mantoan, torna pública a chamada para que trata o Edital de Seleção Pública no - 06/2015 - Bolsa de Intercâmbio em Museus Dinamarqueses, disponibilizada no site do Instituto Brasileiro de Museus em www.museus.gov.br.

MARCOS JOSÉ MANTOAN
Chefe de Gabinete

INSTITUTO DO PATRIMÔNIO HISTÓRICO E ARTÍSTICO NACIONAL

AVISO DE AUTORIZAÇÃO

O Instituto do Patrimônio Histórico e Artístico Nacional - IPHAN, no uso das competências conferidas pela Deliberação CGEN/MMA nº 279, de 20 de setembro de 2011, publicada no DOU de 9 de novembro de 2011, de acordo com a Medida Provisória nº 2.186 -16, de 23 de agosto de 2001, o Decreto nº 3.945, de 28 de setembro de 2001, e demais normas atinentes, concedeu AUTORIZAÇÃO de Acesso a Conhecimento Tradicional Associado ao Patrimônio Genético, para fins de pesquisa científica, à Universidade Estadual de Ponta Grossa - UEPG, em conformidade com o Processo nº 01450.011251/2014-98:

Projeto: Os Saberes Ecológicos Tradicionais Kaingang Acerca da Floresta na Terra Indígena Faxinal, Cândido Abreu - PR.

Objetivos da pesquisa: 1) Identificar as formas de manejo e exploração (práticas produtivas) no território; 2) Averiguar a percepção local acerca da qualidade ambiental da floresta do território Kaingang; 3) Caracterizar os solos e a vegetação da floresta do território Kaingang segundo parâmetros pedológicos e fitossociológicos e, 4) Comparar o conhecimento indígena e o conhecimento científico (biologia, geografia, etc.) acerca da ecologia da floresta.

Comunidade envolvida Comunidade Indígena Kaingang - Terra Indígena Faxinal.

Localização: Terra Indígena Faxinal, município de Cândido Abreu, estado do Paraná.

Validade da autorização: dois (2) anos a partir da publicação.

JUREMA MACHADO
Presidenta do Instituto

SUPERINTENDÊNCIA NO MARANHÃO

EXTRATOS DO TERMO DE AJUSTAMENTO DE CONDUTA

Processos: nº 01494.000406/2012-92,01494.000383/2014-88 , 01494.000485/2014-01 e 01494.000494/2014-94. Termo de Ajustamento de Conduta. PARTICÍPES: Superintendência do Instituto do Patrimônio Histórico e Artístico Nacional no Maranhão. CNPJ: nº 26.474.056/0004-14. UG: nº 343003. GESTÃO: 40401 e Canopus Construções Ltda . CNPJ: nº 06.699.029/0001-90, OBJETO: Este Termo de Ajustamento de Conduta tem por objeto a reparação de danos causados ao patrimônio arqueológico por meio de medidas compensatórias em bens tombados a nível federal - IPHAN-MA, para a realização de serviços de manutenção, revisão, conservação e reparos no Centro de Comercialização de Produtos Artesanais do Maranhão -CEPRAMA. VIGÊNCIA: 12/05/2015 á 09/08/2015 DATA E ASSINATURA: 12 de maio de 2015 e Kátia Santos Bogéa, Superintendente do Instituto do Patrimônio Histórico e Artístico Nacional no Maranhão, CPF: 215.422.953-00, Diretor Parmenio Mesquita de Carvalho, Carteira de Identidade Nº 20069552002-3 SSP-MA, Representante da Empresa Canopus Construções Ltda.

Processo: nº 01494.000139/2014-15. Termo de Ajustamento de Conduta. PARTICÍPES: Superintendência do Instituto do Patrimônio Histórico e Artístico Nacional no Maranhão. CNPJ: nº 26.474.056/0004-14. UG: nº 343003. GESTÃO: 40401 e SPE Bela Cintra Ltda . CNPJ: nº 18.812.710/0001-81, OBJETO: Este Termo de Ajustamento de Conduta tem por objeto a reparação de danos causados ao patrimônio arqueológico por meio de medidas compensatórias, viabilizar a realização dos serviços de requalificação urbanística da Praça dos Pescadores, Centro Histórico de São Luís, Estado do Maranhão, área tombada a nível federal - IPHAN e tombada a nível estadual-DPHAP/SECMA. VIGÊNCIA: 07/05/2015 á 03/11/2015 DATA E ASSINATURA: 07 de maio de 2015 e Kátia Santos Bogéa, Superintendente do Instituto do Patrimônio Histórico e Artístico Nacional no Maranhão, CPF: 215.422.953-00, Sócio Srº Fernando Palácio Duailibe, Carteira de Identidade Nº 222741945 - SSP-MA, Representante da Empresa SPE Bela Cintra Ltda.

SUPERINTENDÊNCIA EM PERNAMBUCO

EXTRATO DE CONTRATO Nº 5/2015 - UASG 343005

Nº Processo: 01498002340201405.
TOMADA DE PREÇOS Nº 3/2014. Contratante: INSTITUTO DO PATRIMONIO HISTORICO-E ARTISTICO NACIONAL. CNPJ Contratado: 09547727000168. Contratado : ADAS - ENGENHARIA, PROJETOS & -AVALIACOES LTDA - ME. Objeto: Contratação de serviços técnicos especializados de arquitetura e engenharia para elaboração de projetos relativos à Restauração da Igreja Matriz de Santo Antônio e Casa Paroquial anexa à Igreja Matriz de Santo Antônio. Fundamento Legal: Lei 8.666/93 e alterações posteriores. Vigência: 25/05/2015 a 28/12/2015. Valor Total: R$212.232,88. Fonte: 100000000 - 2015NE800039. Data de Assinatura: 15/05/2015.

(SICON - 22/05/2015) 343026-40401-2015NE800024

SUPERINTENDÊNCIA NO RIO DE JANEIRO

EXTRATO DE COOPERAÇÃO TÉCNICA

Processo nº 01500.001945/2014-84: Termo de Cooperação Técnica que entre si celebram Instituto do Patrimônio e Artístico Nacional/IPHAN-RJ e a Universidade Federal Fluminense.

COMERCIALIZAÇÃO PROIBIDA POR TERCEIROS

Objeto: O presente TERMO tem por objeto a mútua cooperação técnica entre as partes visando implementar ações conjuntas entre IPHAN/RJ e UFF que viabilizem a otimização da pesquisa, identificação, mapeamento, preservação, salvaguarda, valorização e difusão da memória social e do patrimônio cultural através da realização de estudos técnicos, pesquisas, palestras, cursos, seminários, simpósios, congressos, encontros nacionais e internacionais, debates e oficinas, na área do Patrimônio Imaterial do Rio de Janeiro.
Recursos: Este instrumento não envolve repasse de recursos financeiros, devendo cada uma das partes cumprir com as obrigações assumidas.
Vigência: O Acordo de Cooperação Técnica terá vigência de 02 (dois) anos, a contar da data de sua assinatura, podendo ser prorrogado, mediante Termo Aditivo, desde que haja interesse dos participes, nos termos do art. 57, da Lei nº 8.666/1993.
Assinam: Ivo Matos Barreto Júnior e Antônio Cláudio Lucas da Nobrega.
Data: 22/04/2015.

SECRETARIA DE ARTICULAÇÃO INSTITUCIONAL

EXTRATO DE TERMO ADITIVO

Espécie: Termo Aditivo Nº 00003/2015 ao Convênio Nº 755946/2011. Convenentes: Concedente : MINISTERIO DA CULTURA, Unidade Gestora: 340032, Gestão: 00001. Convenente : MUNICIPIO DE ARINOS, CNPJ nº 18.125.120/0001-80. Aditivo de Prazo de Vigência por mais 360 dias.Valor Total: R$ 503.010,86, Valor de Contrapartida: R$ 100.602,18, Vigência: 29/12/2011 a 21/05/2016. Data de Assinatura: 21/05/2015. Signatários: Concedente : GERMANO ANDRADE LADEIRA, CPF nº 946.932.346-72, Convenente : ROBERTO SALES, CPF nº 116.733.461-20.

(SICONV(PORTAL) - 22/05/2015)

SECRETARIA DA CIDADANIA E DA DIVERSIDADE CULTURAL

EXTRATO DE TERMO ADITIVO

Espécie: Termo Aditivo Nº 00003/2015 ao Convênio Nº 721156/2009. Convenentes: Concedente : MINISTERIO DA CULTURA, Unidade Gestora: 340029, Gestão: 00001. Convenente : MUNICIPIO DE CANOAS, CNPJ nº 88.577.416/0001-18. Constitui objeto do presente Termo Aditivo a modificação do prazo de vigência do CONVÊNIO n 721156/2009 para 08/05/2016 e correspondentes alterações no Plano de Trabalho.. Valor Total: R$ 900.000,00, Valor de Contrapartida: R$ 300.000,00, Vigência: 28/12/2009 a 08/05/2016. Data de Assinatura: 08/05/2015. Signatários: Concedente : IVANA BENTES OLIVEIRA, CPF nº 759.274.117-20, Convenente : JAIRO JORGE DA SILVA, CPF nº 402.494.250-68.

(SICONV(PORTAL) - 22/05/2015)

Ministério da Defesa

COMANDO DA AERONÁUTICA
COMANDO-GERAL DE OPERAÇÕES AÉREAS
II COMANDO AÉREO REGIONAL
BASE AÉREA DE FORTALEZA

AVISO DE SUSPENSÃO
PREGÃO Nº 10/2015

Comunicamos a suspensão da licitação supracitada, publicada no D.O.U em 14/05/2015 . Objeto: Pregão Eletrônico - Contratação de serviço de acesso à Internet com banda larga garantida (IP dedicado) para a Base Aérea de Fortaleza.

FRANCISCO CLAUDIO GOMES SAMPAIO
Ordenador de Despesas

(SIDEC - 22/05/2015) 120014-00001-2015NE000001

III COMANDO AÉREO REGIONAL
GRUPAMENTO DE APOIO DO RIO DE JANEIRO

EXTRATO DE CONTRATO Nº 12/2015 - UASG 120039

Nº Processo: 1144/GAP-RJ/2014. INEXIGIBILIDADE Nº 2/2015. Contratante: COMANDO DA AERONAUTICA -CNPJ Contratado: 33641663000144. Contratado : FUNDACAO GETULIO VARGAS - Objeto: Curso de mestrado profissional em Adm Pública NA Fundação Getúlio Vargas para duas militares do GAP-RJ. Fundamento Legal: Lei 8.666/93 . Vigência: 24/04/2015 a 24/04/2017. Valor Total: R$97.755,00. Fonte: 280120320 - 2015NE800868. Data de Assinatura: 24/04/2015.

(SICON - 22/05/2015) 120039-00001-2015NE800216

IV COMANDO AÉREO REGIONAL
BASE AÉREA DE CAMPO GRANDE

EXTRATO DE INEXIGIBILIDADE DE LICITAÇÃO Nº 11/2015 - UASG 120027

Nº Processo: 67261008479201517 . Objeto: Credenciamento, nos estados do MATO GROSSO e do MATO GROSSO DO SUL, de pessoas físicas e jurídicas interessadas na prestação de serviços de assistência médico-hospitalar, fonoaudiologia, fisioterapia, nutrição, psicologia, terapia ocupacional e laboratorial aos usuários do Fundo de Saúde da Aeronáutica (FUNSA). Total de Itens Licitados: 00001. Fundamento Legal: Art. 25º, Caput da Lei nº 8.666 de 21/06/1993.. Justificativa: Inviabilidade de competição entre os interessados (Decisão TCU 656/95). Referência ao Processo n¨ 67261.018551/2014-33. Declaração de Inexigibilidade em 20/05/2015. POTIGUARA VIEIRA CAMPOS. Ordenador de Despesas. Ratificação em 20/05/2015. MARCELO KANITZ DAMASCENO. Cmt Iv Comar. Valor Global: R$ 120.000,00. CNPJ CONTRATADA : 03.976.519/0001-06 DI IMAGEM - CENTRO DE DIAGNOSTICO INTEGRADO POR IMAGEM LDA.

(SIDEC - 22/05/2015) 120027-00001-2015NE800352

V COMANDO AÉREO REGIONAL

EXTRATO DE CONTRATO Nº 7/2015 - UASG 120074

Nº Processo: 67270000405201442. PREGÃO SISPP Nº 86/2014. Contratante: COMANDO DA AERONAUTICA -CNPJ Contratado: 02152266000185. Contratado : VINIS CAR AUTOPECAS EIRELI - EPP -Objeto: Serviço de manutenção de viaturas. Fundamento Legal: Lei 8.666/93. Vigência: 18/05/2015 a 17/05/2016. Valor Total: R$198.529,80. Fonte: 250120320 - 2015NE800817 Fonte: 100000000 - 2015NE800818. Data de Assinatura: 18/05/2015.

(SICON - 22/05/2015) 120074-00001-2015NE000003

BASE AÉREA DE FLORIANÓPOLIS

EXTRATO DE INEXIGIBILIDADE DE LICITAÇÃO Nº 3/2015 - UASG 120073

Nº Processo: 67272000557201425 . Objeto: Credenciamento de Organizações Civis de Saúde e Profissionais Autônomos Total de Itens Licitados: 00001. Fundamento Legal: Art. 25º, Caput da Lei nº 8.666 de 21/06/1993.. Justificativa: Organização Civil de Saúde de SC que satisfaz às condições estabelecidas pelo Edital de Credenciamento. Declaração de Inexigibilidade em 08/05/2015. SANDRO FRANCALACCI DE CASTRO FARIA. Ordenador de Despesas. Ratificação em 13/05/2015. JEFERSON DOMINGUES DE FREITAS. Autoridade Superior. Valor Global: R$ 300.000,00. CNPJ CONTRATADA : 95.862.744/0001-21 CINEANGIO - CENTRO DE CARDIOLOGIA INVASIVA LTDA.

(SIDEC - 22/05/2015) 120073-00001-2015NE800125

EXTRATO DE INEXIGIBILIDADE DE LICITAÇÃO Nº 4/2015 - UASG 120073

Nº Processo: 67272000557201425 . Objeto: Credenciamento de Organizações Civis de Saúde e Profissionais Autônomos Total de Itens Licitados: 00001. Fundamento Legal: Art. 25º, Caput da Lei nº 8.666 de 21/06/1993.. Justificativa: Organização Civil de Saúde de SC que satisfaz às condições estabelecidas pelo Edital de Credenciamento. Declaração de Inexigibilidade em 08/05/2015. SANDRO FRANCALACCI DE CASTRO FARIA. Ordenador de Despesas. Ratificação em 13/05/2015. JEFERSON DOMINGUES DE FREITAS. Autoridade Superior. Valor Global: R$ 100.000,00. CNPJ CONTRATADA : 72.366.818/0001-33 IMAGEM CENTRO DE DIAGNOSTICO MEDICO LTDA.

(SIDEC - 22/05/2015) 120073-00001-2015NE800125

EXTRATO DE INEXIGIBILIDADE DE LICITAÇÃO Nº 5/2015 - UASG 120073

Nº Processo: 67272000557201425 . Objeto: Credenciamento de Organizações Civis de Saúde e Profissionais Autônomos Total de Itens Licitados: 00001. Fundamento Legal: Art. 25º, Caput da Lei nº 8.666 de 21/06/1993.. Justificativa: Organização Civil de Saúde de SC que satisfaz às condições estabelecidas pelo Edital de Credenciamento. Declaração de Inexigibilidade em 08/05/2015. SANDRO FRANCALACCI DE CASTRO FARIA. Ordenador de Despesas. Ratificação em 13/05/2015. JEFERSON DOMINGUES DE FREITAS. Autoridade Superior. Valor Global: R$ 50.000,00. CNPJ CONTRATADA : 07.361.742/0001-91 IMAGEM DIAGNOSTICOS COMPLEMENTARES LTDA.

(SIDEC - 22/05/2015) 120073-00001-2015NE800125

VII COMANDO AÉREO REGIONAL

AVISOS DE REGISTROS DE PREÇOS

O Comando da Aeronáutica, através do VII COMAR, em cumprimento aos termos da Lei nº 8.666/93 e suas alterações posteriores, ao Dec. Nº 7.892/13 e ao Pregão nº 13/VII COMAR/2015, PAG nº 13417/VII COMAR/2014, torna público o aviso de registro de preços da Ata nº 09/VII COMAR/2015, pelo prazo de 12 meses, referente a aquisição de Material Permanente para o Hospital de Aeronáutica de Manaus, conforme as especificações e quantidades constantes no Termo de Referência, Anexo I do Edital, conforme a seguir: Empresa: RODRIGO TOLOSA RICO - EPP, R$ 1.101,70 (Um mil, cento e um reais e setenta centavos); CENTRO CATARINENSE DE APOIO A AUDICAO - EIRELI - EPP, R$ 14.833,33 (Quatorze mil, oitocentos e trinta e três reais e trinta e três centavos); MUNIZ & ROCHA LTDA - ME, R$ 10.142,67 (Dez mil, cento e quarenta e dois reais e sessenta e sete centavos); GCS GEMEOS COMERCIAL E SERVICOS LTDA - ME, R$ 12.450,00 (Doze mil, quatrocentos reais); K. E. COMERCIO DE PRODUTOS MEDICOS E HOSPITALARES LTDA, R$ 842,48 (Oitocentos e quarenta e dois reais e quarenta e oito centavos); ATLANTIS COMERCIO DE MAQUINAS E EQUIPAMENTOS LTDA - EPP, R$ 15.549,50 (Quinze mil, quinhentos e quarenta e nove reais e cinquenta centavos); OUTSET COMERCIO E IMPORTACAO DE EQUIPAMENTOS PARA LABOR, R$ 2.400,00 (Dois mil, quatrocentos reais); POLUX COMERCIAL LTDA - EPP, R$ 6.189,73 (Seis mil, cento e oitenta e nove reais e setenta e três centavos); SAUDE E TECNOLOGIA LTDA - EPP, R$ 11.415,86 (Onze mil, quatrocentos e quinze reais e oitenta e seis centavos); ORTOSENA PRODUTOS ORTOPEDICOS E HOSPITALARES LTDA - EPP, R$ 5.441,66 (Cinco mil, quatrocentos e quarenta e um e sessenta e seis centavos). Vigência do registro: 18/05/2015 à 17/05/2016. Obs: A íntegra da Ata do Pregão encontra-se disponível no site: www.comprasnet.gov.br

O Comando da Aeronáutica, através do VII COMAR, em cumprimento aos termos da Lei nº 8.666/93 e suas alterações posteriores, ao Dec. Nº 7.892/13 e ao Pregão nº 18/VII COMAR/2015, PAG nº 1888/VII COMAR/2015, torna público o aviso de registro de preços da Ata nº 10/VII COMAR/2015, pelo prazo de 12 meses, referente a contratação de empresa especializada para fins de prestação de serviço de locação de 80 (oitenta) máquinas copiadoras, com uma franquia geral para todos os equipamentos, incluindo o serviço de manutenção preventiva e corretiva, bem como, o fornecimento de todo material necessário, exceto papel, para o bom desempenho das máquinas ora requeridas a serem utilizadas pelo COMAR7, BAMN, PAMN, HAMN, SERIPA e Odonto clinica, conforme as especificações e quantidades constantes no Termo de Referência, Anexo I do Edital, conforme a seguir: Empresa: COPYMASTER COMERCIO E REPRESENTACOES LTDA - EPP, R$ 7.680,00 (sete mil, seiscentos e oitenta reais); C GALATI EIRELI - EPP, R$ 15.197,20 (Quinze mil, cento e noventa e sete reais e vinte centavos). Vigência do registro: 18/05/2015 à 17/05/2016. Obs: A íntegra da Ata do Pregão encontra-se disponível no site: www.comprasnet.gov.br

FERNANDO VITALINO DA SILVA JÚNIOR Cel Int
Ordenador de Despesas

AVISO DE SUSPENSÃO
PREGÃO Nº 22/2015

Comunicamos a suspensão da licitação supracitada, publicada no D.O.U em 13/05/2015 . Objeto: Pregão Eletrônico - Aquisição de material de consumo de farmacia do HAMN

FERNANDO VITALINO DA SILVA JUNIOR
Ordenador de Despesas

(SIDEC - 22/05/2015) 120083-00001-2015NE800402

COMANDO-GERAL DE APOIO
CENTRO LOGÍSTICO
COMISSÃO AERONÁUTICA BRASILEIRA EM WASHINGTON

EXTRATOS DE DISPENSA DE LICITAÇÃO

DISPENSA Nº 018/CABW/2015. Objeto: Aquisição de combustível de aviação para abastecimento de aeronave no exterior.Autoridade Solicitante: Sérgio Rodrigues Pereira Bastos Junior Cel Av.Autoridade Ratificadora: Brig Ar Ricardo Cesar Mangrich Contratado: PETROBRAS DISTRIBUIDORA S.A. Data da assinatura: 25/03/2015.Data da ratificação: 27/03/2015..Justificativa: Abastecimento de Unidade Aérea em estada eventual de curta duração em aeroporto fora de sua sede no exterior por motivo de movimentação operacional.Valor: US$ 128,322.76. Amparo Legal: Inciso XVIII, do Art. 24 da Lei nº 8.666, de 21 Jun 93 e suas alterações posteriores, Ofício nº 213/SUAUD/13368, de 20 de setembro de 2011 e Ofício nº 051/SEFA/1358, de 29 de setembro de 1998.

DISPENSA Nº 019/CABW/2015. Objeto: Aquisição de combustível de aviação para abastecimento de aeronave no exterior. Autoridade Solicitante: Sérgio Rodrigues Pereira Bastos Junior Cel Av.Autoridade Ratificadora: Brig Ar Ricardo Cesar Mangrich Contratado: UNIVERSAL WEATHER AVIATION - UVAIR. Data da assinatura: 25/03/2015. Data da ratificação: 27/03/2015..Justificativa: Abastecimento de Unidade Aérea em estada eventual de curta duração em aeroporto fora de sua sede no exterior por motivo de movimentação operacional.Valor: US$ 81,023.64. Amparo Legal: Inciso XVIII, do Art. 24 da Lei nº 8.666, de 21 Jun 93 e suas alterações posteriores, Ofício nº 213/SUAUD/13368, de 20 de setembro de 2011 e Ofício nº 051/SEFA/1358, de 29 de setembro de 1998.

DISPENSA Nº 020/CABW/2015. Objeto: Aquisição de combustível de aviação para abastecimento de aeronave no exterior.Autoridade Solicitante: Sérgio Rodrigues Pereira Bastos Junior Cel Av.Autoridade Ratificadora: Brig Ar Ricardo Cesar Mangrich Contratado: WORLD FUEL INTERNATIONAL S.A. Data da assinatura: 25/03/2015.Data da ratificação:27/03/2015..Justificativa: Abastecimento de Unidade Aérea em estada eventual de curta duração em

EXEMPLAR DE ASSINATURA DIGITAL
IMPRENSA NACIONAL

aeroporto fora de sua sede no exterior por motivo de movimentação operacional.Valor: US$ 69,994.12. Amparo Legal: Inciso XVIII, do Art. 24 da Lei nº 8.666, de 21 Jun 93 e suas alterações posteriores, Ofício nº 213/SUAUD/13368, de 20 de setembro de 2011 e Ofício nº 051/SEFA/1358, de 29 de setembro de 1998.

DISPENSA Nº 021/CABW/2015. Objeto: Aquisição de combustível de aviação para abastecimento de aeronave no exterior.Autoridade Solicitante: Sérgio Rodrigues Pereira Bastos Junior Cel Av.Autoridade Ratificadora: Brig Ar Ricardo Cesar Mangrich Contratado: ASSOCIATED ENERGY GROUP, INC. Data da assinatura: 25/03/2015.Data da ratificação: 27/03/2015..Justificativa: Abastecimento de Unidade Aérea em estada eventual de curta duração em aeroporto fora de sua sede no exterior por motivo de movimentação operacional.Valor: US$ 66,974.79. Amparo Legal: Inciso XVIII, do Art. 24 da Lei nº 8.666, de 21 Jun 93 e suas alterações posteriores, Ofício nº 213/SUAUD/13368, de 20 de setembro de 2011 e Ofício nº 051/SEFA/1358, de 29 de setembro de 1998.

COMANDO-GERAL DO PESSOAL
DIRETORIA DE SAÚDE
GRUPAMENTO DE APOIO DA SAÚDE

EXTRATOS DE TERMOS ADITIVOS

1-ESPÉCIE: TERMO DE CONTRATO; 2- CONTRATANTE: a União Federal, por intermédio do Ministério da Defesa - Comando da Aeronáutica e representada pelo Grupamento de Apoio da Saúde; 3-CONTRATADA: TELEMAR NORTE LESTE S/A, CNPJ N.º 33.000.118/0001-79; 4- Nº DO CONTRATO: 018/HCA/2012; 5- N° DO TERMO ADITIVO: N° 002/GAPS/2014; 5-FINALIDADE: Prorrogação do serviços de telefonia fixa do Hospital Centra da Aeronáutica; 6-AMPARO LEGAL: À Lei nº 8.666 de 21JUL93 e suas alterações posteriores às cláusulas deste contrato; 7- VALOR ESTIMADO: R$ 128.635,00 (cento e vinte e oito mil, seiscentos e trinta e cinco reais); 8-PROGRAMA/NATUREZA DA DESPESA: 1 086189 0250120320 PTRES: 086189 GESTÃO: 00001 - TESOURO; 9-NOTA DE EMPENHO: 2015NE801735; VALOR: R$ 20.133,01 (vinte mil, cento e trinta e três reais e um centavos 10- DATA DA ASSINATURA: 17OUT14; 12-VIGÊNCIA: 12 (doze) meses, INÍCIO: 19OUT14, TÉRMINO: 19OUT15.

1-ESPÉCIE: TERMO DE CONTRATO; 2- CONTRATANTE: a União Federal, por intermédio do Ministério da Defesa - Comando da Aeronáutica e representada pelo Grupamento de Apoio da Saúde; 3-CONTRATADA: PROFESSIONAL CONSULTORES ASSOCIADOS LTDA, CNPJ N.º 68.648.039/0001-53; 4- Nº DO TERMO ADITIVO E CONTRATO ORIGINAL: TERMO ADITIVO Nº 002/GAPS/2015 AO CONTRATO ORIGINAL Nº 001/HCA/2012; 5-FINALIDADE: Prorrogação do prazo contratual para prestação de serviços técnicos especializados em FoxPro e Visual FoxPro, para suporte técnico, manutenção e modernização dos módulos do Sistema de Gerenciamento Hospitalar (SGH) do Hospital Central da Aeronáutica; 6-AMPARO LEGAL: À Lei nº 8.666 de 21JUL93 e suas alterações posteriores às cláusulas deste contrato; 7- VALOR ESTIMADO: R$ 197.400,00 (Cento e noventa e sete mil e quatrocentos reais); 8-PROGRAMA/NATUREZA DA DESPESA: 053012108 20040001 GESTÃO: 00001 - TESOURO; 9-NOTA DE EMPENHO: 2014NE800555; VALOR: R$ 98.700,00 (Noventa e oito mil e setecentos reais); 10- DATA DA ASSINATURA: 30JAN15; 12-VIGÊNCIA: 12 (doze) meses, INÍCIO: 01FEV15, TÉRMINO:31JAN15.

EXTRATO DE TERMO ADITIVO Nº 2/2015 - UASG 120043

Número do Contrato: 00011/2013, subrogado pelaUASG: 120043 - LABORAT.QUIMICO/FARMACEUT.DA AERON./RJ. Nº Processo: 67443000742201320. PREGÃO SRP Nº 3/2013. Contratante: COMANDO DA AERONAUTICA -CNPJ Contratado: 40432544000147. Contratado : CLARO S.A. -Objeto: Mudança do CNPJ n¨ 33530486/0001-29 da contratada - Empresa Brasileira de Telecomunicações S/A em razão da incorporação pela empresa Claro S/A de CNPJ n¨40432544/0001-47. Fundamento Legal: Lei n¨ 8.666 de 21JUL93 e suas alterações posteriores. Data de Assinatura: 01/07/2014.

(SICON - 22/05/2015) 120196-00001-2015NE800929

RETIFICAÇÃO

Na publicação do dia 10 de junho de 2014 no DOU n° 109, seção 3, página 15, no extrato do Contrato de Despesa 024/GAPS/2014 - ELEVADORES ELBO LTDA Onde se lê: Início: 06JUN14, Término: 05JUN15, leia-se: Início: 06JUN14, Término:06JUN15.

NÚCLEO DE HOSPITAL DE FORÇA AÉREA DE SÃO PAULO

EXTRATO DE CONTRATO

ESPECIE: Contrato de Despesa nº 001/NuHFASP/2015. PAG nº 67438.004791/2014-91. CONTRATANTE: NÚCLEO DO HOSPITAL DE FORÇA AÉREA DE SÃO PAULO. CONTRATADO: MULTICON ENGENHARIA LTDA, CNPJ: 00.242.092/0001-16. Prestação de serviço de engenharia para manutenção de bens imóveis. Pregão nº 026/NuHFASP/2014. DATA DE ASSINATURA: 01 de abril de 2015. VALOR GLOBAL: R$ 844.117,67. VIGÊNCIA: 01/04/2015 a 31/12/2015.

DEPARTAMENTO DE CONTROLE DO ESPAÇO AÉREO

EXTRATO DE INEXIGIBILIDADE DE LICITAÇÃO Nº 10/DECEA/2015

Nº Processo: 67600.007926/2015-22. Objeto: Conferência "International Conference on Cyber Conflict". Fundamento legal: Inciso II, artigo 25, combinado com o artigo 13, inciso VI, da Lei nº 8.666, de 21 de junho de 1993. Justificativa: Conforme Item 5, do Parecer Justificativo nº 01/SDAD/2015. Declaração de Inexigibilidade: Luiz Carlos Moreira Lima Cel Int - Ordenador de Despesas por Delegação de Competência do Departamento de Controle do Espaço Aéreo. Ratificação: Ten Brig Ar Carlos Vuyk de Aquino - Diretor-Geral do DECEA. Valor: €600,00 EUR (seiscentos euros). Contratada: NATO COOPERATIVE CYBER DEFENSE CENTRE OF EXCELLENCE - CCDCOE.

EXTRATO DE INEXIGIBILIDADE DE LICITAÇÃO Nº 11/DECEA/2015

Nº Processo: 67600.008638/2015-95. Objeto: Curso "Helicopter Point-in-Space Procedures (PinS)". Fundamento legal: Inciso II, artigo 25, combinado com o artigo 13, inciso VI, da Lei nº 8.666, de 21 de junho de 1993. Justificativa: Conforme Item 5, do Parecer Justificativo nº 03/ICA/2015. Declaração de Inexigibilidade: Luiz Carlos Moreira Lima Cel Int - Ordenador de Despesas por Delegação de Competência do Departamento de Controle do Espaço Aéreo. Ratificação: Ten Brig Ar Carlos Vuyk de Aquino - Diretor-Geral do DECEA. Valor: 3.400,00 CHF (três mil e quatrocentos francos suíços). Contratada: Air Navigation Institute - ANI.

SERVIÇO REGIONAL DE PROTEÇÃO AO VÔO DE SÃO PAULO

EXTRATO DE TERMO ADITIVO Nº 2/2015 - UASG 120069

Número do Contrato: 7/2013. Nº Processo: 67617034291201212. PREGÃO SISPP Nº 1/2013. Contratante: COMANDO DA AERONAUTICA -CNPJ Contratado: 02312278000120. Contratado : AUTO MECANICA VANILDA CAR LTDA - -EPP. Objeto: Prorrogação por 12 (dose) meses da vigência do contrato de contratação de serviços continuados de manutenção preventiva e corretiva (serviços mecânicos, elétricos, estofaria, lataria e pintura geral). Fundamento Legal: Lei 10520/2002 e Lei 8666/93. Artigo 54. Vigência: 01/04/2015 a 31/03/2016. Valor Total: R$919.955,30. Fonte: 250120388 - 2015NE800097 Fonte: 250120388 - 2015NE800035. Data de Assinatura: 23/03/2015.

(SICON - 22/05/2015) 120069-00001-2015NE000003

EXTRATO DE TERMO ADITIVO Nº 2/2015 - UASG 120069

Número do Contrato: 8/2013. Nº Processo: 67617034291201212. PREGÃO SISPP Nº 1/2013. Contratante: COMANDO DA AERONAUTICA -CNPJ Contratado: 04715232000187. Contratado : GIBRASIL SERVICOS E PECAS LTDA - -ME. Objeto: Prorrogação por 12 (dose) meses da vigência do contrato de contratação de serviços continuados de manutenção preventiva e corretiva (serviços mecânicos, elétricos, estofaria, lataria e pintura geral). Fundamento Legal: Lei 10520/2002 e Lei 8666/93. Artigo 54. Vigência: 01/04/2015 a 01/04/2016. Valor Total: R$782.988,00. Fonte: 250120388 - 2015NE800095 Fonte: 250120388 - 2015NE800096. Data de Assinatura: 23/03/2015.

(SICON - 22/05/2015) 120069-00001-2015NE000003

PARQUE DE MATERIAL DE ELETRÔNICA DA AERONÁUTICA DO RIO DE JANEIRO

EXTRATO DE CONTRATO Nº 5/2015 - UASG 120048

Nº Processo: 6761110052/201481. PREGÃO SRP Nº 19/2014. Contratante: COMANDO DA AERONAUTICA -CNPJ Contratado: 02756729000118. Contratado : ENGEUM GEOLOGIA E ENGENHARIA LTDA-Objeto: SERVIÇOS de engenharia de manutenção e e recuperação do prédio (E-017) do Cassino dos Suboficiais e Sargentos. Fundamento Legal: Lei 8666-93 . Vigência: 05/05/2015 a 14/04/2016. Valor Total: R$1.292.310,08. Fonte: 250120388 - 2014NE800834 Fonte: 250120388 - 2014NE800869. Data de Assinatura: 05/05/2015.

(SICON - 22/05/2015) 120048-00001-2015NE800060

EXTRATO DE REGISTRO DE PREÇOS

Pregão Eletrônico para Registro de Preços nº 005/PAME-RJ/2015. PAG Nº 10422/PAME-RJ/2014. OBJETO: Instalação e fornecimento de Estação Modular. Ata de Registro de Preços nº 005-A/PAME-RJ/2015. EMPRESA: NOVO HORIZONTE JACAREPAGUA IMPORTAÇÃO E EXPORTAÇÃO LTDA. Vencedora do item 01 no valor total de R$ 4.000.000,00 (quatro milhões de reais). A ata possui vigência de 21/05/2015 a 20/05/2016.

IV CENTRO INTEGRADO DE DEFESA AÉREA E CONTROLE DE TRÁFEGO AÉREO

EXTRATO DE TERMO ADITIVO Nº 5/2015 - UASG 120094

Número do Contrato: 18/2011. Nº Processo: 67615000058201167. PREGÃO SISPP Nº 18/2011. Contratante: COMANDO DA AERONAUTICA -CNPJ Contratado: 05423963000111. Contratado : OI MOVEL S.A. -Objeto: Quinto Termo Aditivo referente a prorrogação dos prazos de execução e vigência do serviço móvel pessoal (SMP) para ligações locais (VC1) e acesso à internet. Fundamento Legal: Lei 8666/93 . Vigência: 16/05/2015 a 16/05/2016. Valor Total: R$145.445,28. Fonte: 250120388 - 2015NE800181. Data de Assinatura: 16/05/2015.

(SICON - 22/05/2015) 120094-00001-2015NE800316

DEPARTAMENTO DE ENSINO
ACADEMIA DA FORÇA AÉREA

RESULTADO DE JULGAMENTO PREGÃO Nº 1001/2015

O Ordenador de Despesas Delegado da Academia da Força Aérea torna público o resultado de julgamento das propostas de preço para Registro de Preço do Pregão 1001/AFA/2015, onde os itens foram adjudicados para as seguintes empresas: ATA 001-13.789.999/0001-41 - GOVERNE COMERCIO E SERVICOS LTDA - ME, Valor: R$ 304.531,11; ATA 002- 19.984.892/0001-30 - POIATE & MONTOSA LTDA - EPP, Valor: R$ 47.628,45. Valor Global da Ata: R$ 352.159,56. Vigência: 18/05/2015 a 17/05/2016.

ANDRE LUIZ PAIVA DE LUCCA

(SIDEC - 22/05/2015) 120060-00001-2015NE000016

ESCOLA DE ESPECIALISTAS

AVISO DE LICITAÇÃO PREGÃO Nº 55/2015 - UASG 120064

Nº Processo: 67540001179201571 . Objeto: Pregão Eletrônico - Registro de Preços, pelo período de doze meses, para aquisição de materiais de laboratório clínico. Total de Itens Licitados: 00124. Edital: 25/05/2015 de 08h00 às 16h30. Endereço: Av. Brig Adhemar Lyrio S/n. (pedregulho) GUARATINGUETA - SP. Entrega das Propostas: a partir de 25/05/2015 às 08h00 no site www.comprasnet.gov.br.. Abertura das Propostas: 08/06/2015 às 09h00 site www.comprasnet.gov.br.

DARLY VIEIRA
Ordenador de Despesas

(SIDEC - 22/05/2015) 120064-00001-2015NE800145

UNIVERSIDADE DA FORÇA AÉREA BRASILEIRA
DIVISÃO ADMINISTRATIVA

EXTRATO DE TERMO ADITIVO - UASG 120054

ESPËCIE: Número do Contrato: 004/2010. N° Processo: 67560000140201093. Adesão ao Pregão Eletrônico n° 010/DIRMAB/2009. Contratante: COMANDO DA AERONÁUTICA - UNIVERSIDADE DA FORÇA AÉREA. CNPJ: 00394429005846. Contratado: TELEFÔNICA BRASIL S/A. CNPJ: 02558157000162. Objeto: Prorrogação da execução e vigência contratuais, em caráter excepcional, pelo prazo de 03 (três) meses, estritamente vinculado à realização de uma nova licitação. Fundamento Legal: Parágrafo 4°, art. 57 da Lei n° 8.666/93. Vigência: 16/04/2015 a 15/07/2015. Valor Total: R$ 11.949,03. Data de Assinatura: 16/04/2015.

AVISOS DE HOMOLOGAÇÃO PREGAO ELETRÔNICO Nº 164/2014

A UNIVERSIDADE DA FORÇA AÉREA, torna público que o Pregão Eletrônico nº 164/2014, referente ao Processo nº 67560.010924/2014-53, foi homologado no dia 18/05/2015 pelo Ordenador de Despesas, o Exmo Sr Maj Brig Ar Paulo João Cury, cujo objeto é o registro de preços para contratação de serviços de eventos, como segue: 00.562.195/0001-63 - NCD COMERCIAL E SERVICOS LTDA - ME, valor total registrado R$ 335.631,85; 06.135.093/0001-48 - M. N. MACHADO MATERIAL E SERVICOS - ME, valor total registrado R$ 287.448,50; 07.883.014/0001-40 - A & C DESIGN COMERCIO DE MATERIAL E SERVICOS LTDA - ME, valor total registrado R$ 234.618,75; 08.318.369/0001-59 - ROMARFEL COMERCIO E SERVICOS LTDA - ME, valor total registrado R$ 664.859,70; 09.632.253/0001-52 - SHAMA COMERCIO ATACADISTA DE DESCARTAVEIS E SERVICOS LT, valor total registrado R$ 160.816,35; 11.098.624/0001-00 - TC4 COMERCIO SERVICO DECORACAO E MOVEIS LTDA - ME, valor total registrado R$ 1.178.260,61; 12.219.645/0001-07 - FRONT ESTRUTURAS EIRELI - EPP, valor total registrado R$ 1.107.906,00; 16.586.012/0001-80 - BEZALEL EVENTOS COMERCIALIZACAO E SERVICOS LTDA - ME, valor total registrado R$ 1.138.910,00; e 17.386.935/0001-50 - ANISA 2012 COMERCIO E SERVICOS LTDA - EPP , valor total registrado R$ 243.785,15.

PREGAO ELETRÔNICO Nº 175/2014

A UNIVERSIDADE DA FORÇA AÉREA, torna público que o Pregão Eletrônico nº 175/2014, referente ao Processo nº 67560.007836/2014-74, foi homologado no dia 18/05/2015 pelo Ordenador de Despesas, o Exmo Sr Maj Brig Ar Paulo João Cury, cujo objeto é o registro de preços para contratação de serviço de confecção de uniformes e acessórios, como segue: 03.282.047/0001-83 - TOTAL LINE COMERCIO E SERVICOS LTDA - ME, valor total registrado: R$ 90.000,00; 03.291.274/0001-75 - POINT DO MILITAR CANTINAS E ALFAIATARIAS LTDA - ME, valor total registrado: R$ 87.395,00; 06.135.093/0001-48 - M. N. MACHADO MATERIAL E SERVICOS - ME, valor total registrado: R$ 144.100,00; 80.592.660/0001-48 - TOSHIKO NISHIZAWA - ME, valor total registrado: R$ 8.650,00.

Maj Brig Ar PAULO JOÃO CURY
Ordenador de Despesas

COMERCIALIZAÇÃO PROIBIDA POR TERCEIROS

COMANDO DA MARINHA
COMANDO DE OPERAÇÕES NAVAIS
COMANDO DA FORÇA DE FUZILEIROS DA ESQUADRA
COMANDO DA TROPA DE REFORÇO
BASE DE FUZILEIROS NAVAIS DA ILHA DAS FLORES

AVISO DE LICITAÇÃO
PREGÃO Nº 2/2014 UASG 795380

Nº Processo: 63344.000601/2014 . Objeto: Pregão Eletrônico - Registro de preços para fornecimento de gás engarrafado liquefeito de petróleo (GLP), a base de butano/propano Total de Itens Licitados: 00004. Edital: 25/05/2015 de 09h30 às 12h00 e de 13h às 16h00. Endereço: Av. Paiva, S/nº - Ilha Das Flores, Neves SAO GONCALO - RJ. Entrega das Propostas: a partir de 25/05/2015 às 09h30 no site www.comprasnet.gov.br.. Abertura das Propostas: 08/06/2015 às 09h30 site www.comprasnet.gov.br.

GUSTAVO ARALDO TORRES VERLY
Pregoeiro

(SIDEC - 22/05/2015) 795380-00001-2014NE000213

COMANDO-EM-CHEFE DA ESQUADRA
COMANDO DA FORÇA AERONAVAL
CENTRO DE INTENDÊNCIA DA MARINHA EM SÃO PEDRO DA ALDEIA

AVISO DE HOMOLOGAÇÃO
CONVITE Nº 1/2014

Objeto: Cessão de Uso para Cantina no EsqdVF-1; Homologado em 21/05/2015; homologado e adjudicado para ERIKA'S BAZAR TEM DE TUDO, CNPJ 20.770.834/0001-93: Valor Global dos itens: R$ 135,20.

Capitão-de-Fragata (IM) CARLOS ALEXANDRE MAIA REIS
Ordenador de Despesas

2º DISTRITO NAVAL
BASE NAVAL DE ARATU

EXTRATO DE INEXIGIBILIDADE DE LICITAÇÃO

Processo: TJDL nº 001/2015; Objeto: obra de recuperação, em caráter emergencial, do talude e contenção complementar para estabilização de encosta da residência da Boca do Rio, no interior do Complexo Naval de Aratu; Contratada: KR ENGENHARIA LTDA; CNPJ: 07.741.513/0001-00; Ação Interna nº R-901020; Fonte de Recursos nº 025070000001; Natureza de Despesa nº 459052; Enquadramento: Art. 24 inciso IV da Lei nº 8.666/93. Valor total: R$ 178.245,46. Ratificação: Comandante do 2º Distrito Naval, em 18/05/2015, conforme o art. 26, da Lei nº 8.666/93.

CENTRO DE INTENDÊNCIA DA MARINHA EM SALVADOR

AVISO DE ALTERAÇÃO
PREGÃO Nº 7/2015

Comunicamos que o edital da licitação supracitada, publicada no D.O.U de 22/05/2015 foi alterado. Objeto: Pregão Eletrônico - Pregão Eletrônico para Registro de Preços visando à aquisição de peças e sobressalentes genuínas Volvo Penta para o motor modelo D7A-BT-A, destinadas às manutenções preventivas dos Navios Varredores subordinados ao Comando da Força de Minagem e Varreduras, localizados na área do Comando do 2º distrito Naval. Total de Itens Licitados: 00008 Novo Edital: 25/05/2015 das 08h30 às 11h30 e d13h30 às 16h30. Endereço: Estrada da Base Naval, S/n, Sao Tome de Paripe/salvador-ba São Tomé de Paripe - SALVADOR - BA. Entrega das Propostas: a partir de 25/05/2015 às 08h30 no site www.comprasnet.gov.br. Abertura das Propostas: 08/06/2015, às 09h30 no site www.comprasnet.gov.br.

LENILSON MENDONCA DE ALBUQUERQUE
Pregoeiro

(SIDEC - 22/05/2015) 782802-00001-2015NE000137

3º DISTRITO NAVAL
ESCOLA DE APRENDIZES-MARINHEIROS DO CEARÁ

EXTRATO DE CREDENCIAMENTO

Espécie: Prestação de serviços aos usuários do Sistema de Saúde da Marinha no Estado do Ceará, com prazo de vigência de 25/05/2015 a 25/05/2016. Credenciante: ESCOLA DE APRENDIZES-MARINHEIROS DO CEARÁ. Credenciada: COOPEND-COOPERATIVA DE ENDOSCOPIA DO CEARÁ LTDA, CNPJ nº 01.540.765/0001-87, Termo nº 83601/2015-022/00. Objeto: Assistência Médica Ambulatorial e hospitalar nas especialidades de Endoscopia, Gastroenterologia, Proctologia, Cirurgia Videolaparoscópica e Cirurgia Torácica, consultas e ou procedimentos médicos nas referentes especialidades. Credenciada: HOSPITAL OTOCLÍNICA LTDA, CNPJ: 23.443.518/0001-03, Termo n° 83601/2015-032/00. Objeto: Ponto Atendimento 24 horas nas especialidades de: Traumatologia, Clínica Geral e Otorrinolaringologia. Sobreaviso nas áreas de: Bucomaxilofacial, Cirurgia Vascular, Endovascular, Neurocirurgia, Cirurgia Geral, Anestesista e Urologia, Internações Eletivas e UTI. Serviços de: Hemodinâmica, Cardiologia Invasiva, Neurorradiologia, Eletrofisiologia e Endovascular.

HOSPITAL NAVAL DE NATAL

EXTRATOS DE CREDENCIAMENTOS - UASG 783701

Contratante: Hospital Naval de Natal: CNPJ: 00.394.502/0064-28. Processo de Inexigibilidade nº 63064.003082/2014-23.

Contratada: SANDRA DIAS DE MEDEIROS DANTAS, CPF: 481.758.624-91. Objeto: prestação de serviços de saúde na especialidade de Ginecologia como PSA. Espécie: Termo de Credenciamento nº 83701/2015-063/00. Prazo de vigência: 11/05/2015 a 10/05/2016.

Contratada: DULCIANA MARIA DA SILVA COSTA, CPF: 850.157.094-04. Objeto: prestação de serviços de saúde na especialidade de Psiquiatria como PSA. Espécie: Termo de Credenciamento nº 83701/2015-064/00. Prazo de vigência: 11/05/2015 a 10/05/2016.

Contratada: LEILA MARIA GALVÃO BACURAU, CPF: 523.989.784-00. Objeto: prestação de serviços de saúde na especialidade de Fonoaudilogia como PSA. Espécie: Termo de Credenciamento nº 83701/2015-070/00. Prazo de vigência: 14/05/2015 a 13/05/2016.

Contratada: ADRIANE MACIEL CALDAS PINHEIRO, CPF: 008.476.464-32. Objeto: prestação de serviços de saúde na especialidade de Psiquiatria como PSA. Espécie: Termo de Credenciamento nº 83701/2015-071/00. Prazo de vigência: 18/05/2015 a 17/05/2016.

Contratada: SILVANO SANTOS PINHEIRO, CPF: 876.813.824-53. Objeto: prestação de serviços de saúde na especialidade de Cirurgião Buco Maxilo Facial como PSA. Espécie: Termo de Credenciamento nº 83701/2015-072/00. Prazo de vigência: 18/05/2015 a 17/05/2016.

Contratada: GINA KARINY GOMES F. C. DE FARIAS, CPF: 025.424.584-64. Objeto: prestação de serviços de saúde na especialidade de Citologista como PSA. Espécie: Termo de Credenciamento nº 83701/2015-074/00. Prazo de vigência: 18/05/2015 a 17/05/2016.

Contratada: MARIA MADALENA CAVALCANTI SILVA RIBEIRO ALVES, CPF: 130.456.284-00. Objeto: prestação de serviços de saúde na especialidade de Neurologia como PSA. Espécie: Termo de Credenciamento nº 83701/2015-075/00. Prazo de vigência: 18/05/2015 a 17/05/2016.

EXTRATO DE CREDENCIAMENTOS - UASG 783701

Contratante: Hospital Naval de Natal: CNPJ: 00.394.502/0064-28. Processo de Inexigibilidade nº 63064.003082/2014-23.
Contratada: INSTITUTO POTIGUAR DE OFTALMOLOGIA LTDA - EPP, CNPJ: 01.571.791/0001-72. Espécie: Termo de Credenciamento nº 83701/2015-065/00. Prazo de vigência: 11/05/2015 a 10/05/2016.
Contratada: SERVIÇOS DE HEMOTERAPIA LTDA, CNPJ: 40.997.322/0001-71. Espécie: Termo de Credenciamento nº 83701/2015-066/00. Prazo de vigência: 11/05/2015 a 10/05/2016.
Contratada: INSTITUTO DE RADIOLOGIA DE NATAL LTDA, CNPJ: 08.419.947/0001-43. Espécie: Termo de Credenciamento nº 83701/2015-067/00. Prazo de vigência: 11/05/2015 a 10/05/2016.
Contratada: CLÍNICA MEDIURO DE NATAL LTDA - ME, CNPJ: 70.035.613/0001-40. Espécie: Termo de Credenciamento nº 83701/2015-068/00. Prazo de vigência: 14/05/2015 a 13/05/2016.
Contratada: CLÍNICA SER LTDA - ME , CNPJ: 07.534.747/0001-79. Espécie: Termo de Credenciamento nº 83701/2015-069/00. Prazo de vigência: 14/05/2015 a 13/05/2016.
Contratada: INSTITUTO DE MAMA DE NATAL, CNPJ: 01.026.499/0001-79. Espécie: Termo de Credenciamento nº 83701/2015-073/00. Prazo de vigência: 18/05/2015 a 17/05/2016.

6º DISTRITO NAVAL
BASE FLUVIAL DE LADÁRIO

AVISO DE CHAMADA PÚBLICA Nº 1/2015 - UASG 786800

Dispensa de Licitação
Finalidade: Aquisição de alimentos de agricultores familiares, por meio da modalidade de Compra Institucional do Programa de Aquisição de Alimentos. Total de Itens: 00030. Retirada do edital: a partir do dia 25/05/2015 de 08h00 às 11h00 e de 13h às 16h00 no endereço abaixo. Entrega e abertura das Propostas: dia 29/06/2015 na Divisão de Obtenção da Base Fluvial de Ladário, localizada na Avenida 14 de Março, s/nº, Centro, Ladário/MS, Número do Processo: 63052.000372/2015-35.

ANDRE LUIZ VIEIRA PEREIRA
Encarregado da Seção de Licitação

HOSPITAL NAVAL DE LADÁRIO

EXTRATOS DE CREDENCIAMENTOS

Contratada: Angiologista MARIO AUGUSTO DA SILVA FREITAS, CPF 357.292.441-34; Contratante: Hospital Naval de Ladário; CNPJ 00.394.502/0063-47; Espécie: Termo de Credenciamento nº 86700/2015-001/00; Objeto: Prestação de serviços de saúde na área de Angiologia e Cirurgia Vascular; Recurso: Projeto H2540100212; Vigência: 20/05/2015 a 19/05/2016; Data da Assinatura: 20/05/2015.

Contratada: Anestesiologista MARIA DO CARMO CANDIA JULIÃO FREITAS, CPF 248.737.278-80; Contratante: Hospital Naval de Ladário; CNPJ 00.394.502/0063-47; Espécie: Termo de Credenciamento nº 86700/2015-002/00; Objeto: Prestação de serviços de saúde na área de Terapia de Dor e Anestesiologia; Recurso: Projeto H2540100212; Vigência: 20/05/2015 a 19/05/2016; Data da Assinatura: 20/05/2015.

EXTRATO DE TERMO ADITIVO

Contratada: Psicóloga ANA CECILIA DEMARQUI MACHADO; CPF 141.380.848-43; Contratante: Hospital Naval de Ladário; CNPJ 00.394.502/0063-47; Espécie: 2º Termo Aditivo ao Termo de Credenciamento nº 86700/2013-002/00; Objeto: Prestação de serviços de saúde na área de Psicologia; Recurso: Projeto H2540100212; Vigência: 09/05/2015 a 08/05/2016; Data da Assinatura: 09/05/2015.

7º DISTRITO NAVAL

EXTRATO DE CONTRATO

Espécie: Contrato nº 87000/2014-156/00, Contratada: LAVANDERIA PADRÃO LTDA. - ME, CNPJ nº 02.452.824/0001-28. Objeto: execução de serviços de lavanderia, para sanar as necessidades do Com7ºDN, em Brasília/DF, conforme condições e especificações contidas no Termo de Referência. Valor total anual: R$ 33.576,00 (trinta e três mil quinhentos e setenta e seis mil reais). Vigência: 17/04/2015 a 17/04/2016. Data da Assinatura: 17/04/2015.

EXTRATO DE TERMO ADITIVO

Espécie: Termo Aditivo nº 87000/2010-117/07, Contratada: IPÊ PAISAGISMO URBANISMO E COMÉRCIO LTDA-ME, CNPJ nº 08.841.121/0001-78. Objeto: Prorrogação do prazo do acordo inicial. Vigência: 10/05/2015 a 10/11/2015. Data da Assinatura: 10/05/2014.

AVISO DE ALTERAÇÃO Nº 5/2015

Em função da necessidade da Administração Naval, serão alteradas as vagas do item 2.3 do Aviso de Convocação nº 002/2014 - publicado no D.O.U do dia 09 de dezembro de 2014, Seção 3, página 15. As alterações encontram-se disponíveis aos interessados no site www.com7dn.mar.mil.br.

Brasília, 22 de maio de 2015.
Vice-Almirante PAULO MAURICIO FARIAS ALVES
Comandante

HOSPITAL NAVAL DE BRASÍLIA

EXTRATO DE CONTRATO

Espécie: Contrato n° 87700/2014-29/00; Contratado: LINDE GASES LTDA, CNPJ: 60.619.202/0049-92; OBJETO: fornecimento de cilindros de oxigênio líquido medicinal em comodato, para atender as necessidades do Hospital Naval de Brasília; Contratante: HOSPITAL NAVAL DE BRASÍLIA; valor anual contratado: R$ 51.600,00. VIGÊNCIA: 20/06/2014 a 20/06/2015.

RESULTADO DE JULGAMENTO
PREGÃO Nº 3/2014

Sagrou-se vencedora da licitação a empresa: LINDE GASES LTDA, CNPJ: 60.619.202/0049-92; para demias informações acessar comprasnet.gov.br

ALVARO ACATAUASSU CAMELIER
Ordenador de Despesas

(SIDEC - 22/05/2015) 787700-00001-2015NE000170

9º DISTRITO NAVAL
CENTRO DE INTENDÊNCIA DA MARINHA EM MANAUS

AVISO DE ALTERAÇÃO
PREGÃO Nº 55/2015

Comunicamos que o edital da licitação supracitada, publicada no D.O.U de 08/05/2015 foi alterado. Objeto: Pregão Eletrônico - A contratação de empresa especializada na prestação de serviços de manutenção PREVENTIVA E CORRETIVA em viaturas militares com o necessário fornecimento de peças e acessórios para o Comando do 9¨ Distrito Naval e Organizações militares subordinadas localizadas na cidade de Manaus-AM, conforme condições, quantidades e

EXEMPLAR DE ASSINANTE DA IMPRENSA NACIONAL

exigências estabelecidas neste instrumento. Total de Itens Licitados: 01699 Novo Edital: 25/05/2015 das 08h00 às 11h30 e d13h30 às 16h00. Endereço: Rua Rio Itaquai, Vila Buriti, S/n MANAUS - AM. Entrega das Propostas: a partir de 13/05/2015 às 08h00 no site www.comprasnet.gov.br. Abertura das Propostas: 09/06/2015, às 10h30 no site www.comprasnet.gov.br.

MARCOS ANTONIO RIBEIRO DE MELO
Pregoeiro

(SIDEC - 22/05/2015) 788820-00001-2015NE999999

AVISO DE LICITAÇÃO
PREGÃO Nº 83/2015 - UASG 788820

Nº Processo: 88820/2014/083 . Objeto: Pregão Eletrônico - O presente Termo de Referência tem como objetivo detalhar os aspectos necessários ao registro de empresa especializada para a prestação de serviços de manutenção corretiva e preventiva nos bebedouros, para o Batalhão de Operações Ribeirinhas, com fornecimento de todos os materiais para manutenção e peças genuínas ou similares para o bom funcionamento que se fizerem necessárias. Total de Itens Licitados: 00001. Edital: 25/05/2015 de 08h00 às 11h30 e de 13h às 16h00. Endereço: Rua Rio Itaquai, Vila Buriti, S/n MANAUS - AM. Entrega das Propostas: a partir de 25/05/2015 às 08h00 no site www.comprasnet.gov.br.. Abertura das Propostas: 10/06/2015 às 10h30 site www.comprasnet.gov.br.

MARCOS ANTONIO RIBEIRO DE MELO
Pregoeiro

(SIDEC - 22/05/2015) 788820-00001-2015NE999999

AVISO DE SUSPENSÃO
PREGÃO Nº 90/2014

Comunicamos a suspensão da licitação supracitada, publicada no D.O.U em 07/05/2015 . Objeto: Pregão Eletrônico - Contratação de empresa especializada no fornecimento de brindes personalizados para o Setor de Comunicação Social do Batalhão de Operações Ribeirinhas e Organizações Militares apoiadas pelo Centro de Intendência da Marinha em Manaus.

ANDERSON MIRANDA COSTA
Pregoeiro

(SIDEC - 22/05/2015) 788820-00001-2015NE999999

COMANDO-GERAL DO CORPO DE FUZILEIROS NAVAIS
CENTRO DE EDUCAÇÃO FÍSICA ALMIRANTE ADALBERTO NUNES

AVISO DE REABERTURA DE PRAZO
PREGÃO Nº 1/2015

Comunicamos a reabertura de prazo da licitação supracitada, processo Nº 63129000027201480, publicada no D.O.U de 13/03/2015 Objeto: Pregão Eletrônico - Contratação de pessoa jurídica especializada para a prestação de serviços terceirizados, de natureza contínua, de limpeza e conservação nas dependências do cefan Novo Edital: 25/05/2015 das 09h30 às 11h45 e d13h00 às 15h30. Endereço: Av. Brasil, Nº 10590 - Penha RIO DE JANEIRO - RJEntrega das Propostas: a partir de 25/05/2015 às 09h30 no site www.comprasnet.gov.br. Abertura das Propostas: 09/06/2015, às 10h00 no site www.comprasnet.gov.br.

JOSE FIRMEZA SIMOES DOS REIS
Ordenador de Despesas

(SIDEC - 22/05/2015) 732400-00001-2015NE000001

COMANDO DO MATERIAL DE FUZILEIROS NAVAIS
BATALHÃO NAVAL

EXTRATO DE CONTRATO

Contratada: COMPLEXO MARACANA ENTRETERIMENTO S.A. - CNPJ Nº 17.831.131/0001-13; Contratante: Batalhão Naval; Espécie: Termo de contrato nº 31050/2015-004/00; Objeto: Locação de imóvel para realização do concurso de Soldado Fuzileiro Naval 2015 a ser realizado nos dias 25 e 26 de maio 2015. R$ 83.806.52 Vigência: 25/05/2015 e 26/05/2015.

EXTRATO DE INEXIGIBILIDADE DE LICITÇÃO

Processo nº 63107.000519/2015-12. Objeto: Contratação do Estádio de Futebol Jornalista Mário Filho (Maracanã) - vinculado à Superintendência de Desportos do Estado do Rio de Janeiro (SUDERJ), para realização da prova do concurso de admissão ao curso de formação de Soldados Fuzileiros Navais, a se realizar nos dias 25 e 26 de maio de 2015. Total de item licitado: 00001. Fundamento legal: Art.25, Inciso II da Lei nº 8.666 de 21/06/1993. Justificativa: Única opção para realização do concurso, em virtude de o mesmo atender a previsão estimada de 20.000 inscritos sendo colocados em intervalos alternados e a sua localização contemplar em infraestrutura de transporte dos candidatos. Declaração de inexigibilidade em 17/03/2015. MÁRCIO ROSSINI BATISTA BARREIRA. Chefe do departamento de recrutamento e Seleção. Ratificação em 20/03/2015. PEDRO LUIZ GUEIROS TAULOIS. Ordenador de despesas do BtlNav. Valor global: R$ 83.806,52. Contratada: COMPLEXO MARACANA ENTRETENIMENTO S.A. - CNPJ Nº 17.831.131/0001-13.

SECRETARIA-GERAL
DIRETORIA DE ABASTECIMENTO

AVISO DE LICITAÇÃO
PREGÃO Nº 14/2015 - UASG 771000

Nº Processo: 63079000593201513 . Objeto: Pregão Eletrônico - A presente licitação tem por objeto a contratação de empresa para prestação de serviços de Manutenção Preventiva e Corretiva do Sistema de Circuito Fechado de Televisão (CFTV) digital, incluindo mão de obra, materiais e ferramentas, no Edifício Almirante Gastão Motta. Total de Itens Licitados: 00001. Edital: 25/05/2015 de 09h00 às 11h00 e de 13h às 15h30. Endereço: Pça Barão de Ladário S/n Ed Alte Gastão Motta Centro Rj Centro - RIO DE JANEIRO - RJ. Entrega das Propostas: a partir de 25/05/2015 às 09h00 no site www.comprasnet.gov.br.. Abertura das Propostas: 08/06/2015 às 09h00 site www.comprasnet.gov.br.

ALEXANDRE LOPES ALVES
Pregoeiro

(SIDEC - 22/05/2015) 771000-00001-2015NE800092

CENTRO DE OBTENÇÃO DA MARINHA NO RIO DE JANEIRO

EXTRATO DE REGISTRO DE PREÇOS

Registrador: Centro de Obtenção da Marinha no Rio de Janeiro; Espécie: Ata de Registro de Preços n.º 71300/2015-098/00; Objeto: Fornecimento de Gêneros para a Marinha do Brasil; Licitação: Pregão n.º 78/2015; Prazo de Vigência: de 20/04/15 a 19/04/16; preços em reais e por item. Registrado: GIOMEN COMERCIO DE ALIMENTOS LTDA - ME: R$ 0,72 item 1. PREDILECTA ALIMENTOS LTDA: R$ 3,00, item 2. Data de Assinatura: 20/04/2015.

EXTRATO DE CONTRATO

Contratante: Centro de Obtenção da Marinha no Rio de Janeiro; Contratada: Formalta Indústria e Comércio Artigos Militares Ltda; Espécie: Contrato nº 71300/2015-116/00; Valor: R$ 2.074,30; Licitação: Pregão nº 12/2014; Objeto: Fornecimento de Itens Fardamento para Marinha do Brasil; Data da Assinatura: 21/05/15; Prazo de Vigência: de 21/05/15 a 20/05/16.

AVISO DE PENALIDADE

Tornamos público que a empresa HF COMERCIAL LTDA, CNPJ Nº 04.298.789/0001-60, com endereço a Avenida Prefeito Osmar Cunha, nº 183 - Bloco B - Sala 1003 - Centro - Florianópolis - SC, Cep 88.015-100, foi suspensa temporariamente de participar em licitações e impedida de contratar como o Comando da Marinha, por um período de 12 meses, a partir da data de publicação no DOU, vencedora do processo licitatório, nº 07/2011, Contratos nº 71300/2102-086/00 e 71300/2012-142/00, deste Centro, que tem como objeto o fornecimento de itens de fardamento pelo atraso na entrega da Ordem de Compra nº 1054434 e pela inexecução parcial da Ordem de Compra nº 1056561, até a presente data, de acordo com a Portaria nº 126, de 27 de novembro de 2014.

CF (IM) PAULO CESAR LADEIRA JUNIOR
Ordenador de Despesas

DIRETORIA-GERAL DO MATERIAL
CENTRO TECNOLÓGICO DA MARINHA EM SÃO PAULO

EXTRATO DE REGISTRO DE PREÇOS

Número do Processo: 63230.004145/2014-08. Pregão Nº 039/2015. Empresa Registrada: Microware Tecnologia de Informação Ltda, CNPJ: 01.724.795/0006-58, 42000/2015-ARP084, Item 1 R$ 661.160,00. Objeto: Aquisição de otimizador de banda larga WAN. Crédito Orçamentário: Serão alocados recursos do PA 2015 a 2016. Data de Assinatura: 12/05/2015. Prazo de Vigência: 12 meses.

AVISOS DE LICITAÇÃO
PREGÃO Nº 58/2015 - UASG 742000

Nº Processo: 63230000022201571 . Objeto: Pregão Eletrônico - Registro de preços para eventual aquisição de Cabos Elétricos, Anilhas e Marcadores. Total de Itens Licitados: 00046. Edital: 25/05/2015 de 08h30 às 16h30. Endereço: Av. Professor Lineu Prestes, 2468 SAO PAULO - SP. Entrega das Propostas: a partir de 25/05/2015 às 08h30 no site www.comprasnet.gov.br.. Abertura das Propostas: 09/06/2015 às 09h00 site www.comprasnet.gov.br.

(SIDEC - 22/05/2015) 742000-00001-2015NE000179

PREGÃO Nº 62/2015 - UASG 742000

Nº Processo: 63230003141201402 . Objeto: Pregão Eletrônico - Registro de preços para eventual aquisição de Telhas Metálicas Total de Itens Licitados: 00007. Edital: 25/05/2015 de 08h30 às 11h30 e de 13h às 16h30. Endereço: Av. Professor Lineu Prestes, 2468 Butanta - Cidade Universitaria - SAO PAULO - . Entrega das Propostas: a partir de 25/05/2015 às 08h30 no site www.comprasnet.gov.br.. Abertura das Propostas: 11/06/2015 às 09h00 site www.comprasnet.gov.br.

FABIO FORNAZIER VOLPINI
Ordenador de Despesas

(SIDEC - 22/05/2015) 742000-00001-2015NE000179

AVISO DE SUSPENSÃO
CONCORRÊNCIA Nº 222/2014

Processo: 63230.002205/2014-40 Objeto: Elaboração de projetos Básico e Executivo, necessários para a completa implantação do Laboratório de Hidrodinâmica - LABHIDRO, do Centro Tecnológico da Marinha em São Paulo - CTMSP, a ser construído no Centro Experimental Aramar - CEA. Licitação suspensa. Motivo: Impugnação protocolada pela empresa PCF ENGENHARIA S/S LTDA, CNPJ: 67.001.883/0001-25.

CF (EN) SÉRGIO LUIS DE CARVALHO MIRANDA
Presidente da Comissão de Licitação

COMANDO DO EXÉRCITO
COMANDO MILITAR DA AMAZÔNIA

EXTRATO DE CONTRATO Nº 23/2014 UASG 160016

Nº Processo: 64192002603201422.
INEXIGIBILIDADE Nº 23/2014. Contratante: COMANDO DO COMANDO MILITAR DA -AMAZONIA. CNPJ Contratado: 03549807000176. Contratado : PADTEC S/A -Objeto: Serviço de transmissão de dados através fibra óptica subfluvial, para interligação do 4º cta e 4ª dl, em caráter experimental, visando a expansão para a rota Manaus- Coari. Fundamento Legal: Lei 8666/93 . Vigência: 29/12/2014 a 28/07/2015. Valor Total: R$2.250.000,00. Fonte: 100000000 - 2014NE801825. Data de Assinatura: 29/12/2014.

(SICON - 22/05/2015) 160016-00001-2015NE800238

16ª BRIGADA DE INFANTARIA DE SELVA

AVISO DE SUSPENSÃO
PREGÃO Nº 14/2014

Comunicamos a suspensão da licitação supracitada, publicada no D.O.U em 22/04/2015 . Objeto: Pregão Eletrônico - Registro de Preços para eventual aquisição de Material de informática e eletrônico, a fim de atender as necessidades da 16ª Brigada de Infantaria de Selva e Organizações Militares diretamente subordinadas na cidade de Tefé-AM.

KELVENS ARAUJO MACHADO
Pregoeiro

(SIDEC - 22/05/2015) 160537-00001-2015NE800018

8ª REGIÃO MILITAR

AVISOS DE LICITAÇÃO
PREGÃO Nº 2/2015 - UASG 160103

Nº Processo: 64118001986201595 . Objeto: Pregão Eletrônico - Aquisição de Alimento para animais; de Materiais de Coudelaria ou de Uso Zootécnico; e de Materiais e medicamentos para uso veterinário. Total de Itens Licitados: 00031. Edital: 25/05/2015 de 08h30 às 11h30 e de 14h às 16h30. Endereço: Av. Bernardo Sayao, S/n (bairro Nova Imperatriz) Nova Imperatriz - IMPERATRIZ - MA. Entrega das Propostas: a partir de 25/05/2015 às 08h30 no site www.comprasnet.gov.br.. Abertura das Propostas: 05/06/2015 às 08h30 site www.comprasnet.gov.br.

NELMO HENRIQUE GIAROLA
Ordenador de Despesas

(SIDEC - 22/05/2015) 160103-00001-2015NE800010

PREGÃO Nº 5/2015 UASG 160026

Nº Processo: 64271017207201509 . Objeto: Pregão Eletrônico - EVENTUAL CONTRATAÇÃO DE SERVIÇO DE LIMPEZA E TRATAMENTO DE PISO DE GRANITINA, COM REMOÇÃO DE RESINA ACRÍLICA, RECORTE DE PISO, LIXAMENTO E APLICAÇÃO DE IMPERMEABILIZANTE POLIDO, em favor do CFAP/34º BIS. Total de Itens Licitados: 00001. Edital: 25/05/2015 de 08h00 às 12h00 e de 14h às 17h00. Endereço: Av. Padre Julio Maria Lombaerd, 4301 - Alvorada MACAPA - AP. Entrega das Propostas: a partir de 25/05/2015 às 08h00 no site www.comprasnet.gov.br.. Abertura das Propostas: 08/06/2015 às 10h00 site www.comprasnet.gov.br.

(SIDEC - 22/05/2015) 160026-00001-2015NE800124

COMERCIALIZAÇÃO PROIBIDA POR TERCEIROS

PREGÃO Nº 6/2015 - UASG 160026

Nº Processo: 64271017379201574 . Objeto: Pregão Eletrônico - Contratação de empresa especializada na prestação de Serviço Telefônico Fixo Comutado nas modalidades local e longa distância para o CFAP/34º BIS. Total de Itens Licitados: 00006. Edital: 25/05/2015 de 08h00 às 12h00 e de 14h às 17h00. Endereço: Av. Padre Julio Maria Lombaerd, 4301 - Alvorada MACAPA - AP. Entrega das Propostas: a partir de 25/05/2015 às 08h00 no site www.comprasnet.gov.br.. Abertura das Propostas: 08/06/2015 às 14h00 site www.comprasnet.gov.br.

MARCELO DE JESUS NORONHA
Ordenador de Despesas

(SIDEC - 22/05/2015) 160026-00001-2015NE800124

AVISOS DE REGISTROS DE PREÇOS

O Ordenador de Despesas da 28ª CSM, conformeprevisto no Decreto Nr 3.931, de 19 de setembro de 2001, torna público o resultado por fornecedor do Pregão Nr 01/2015. Registrado: CNPJ: 00.556.225/0001-29 - Proroupas Confec.LTDA-EPP,item 14 no valor total de R$ 15.330,70; CNPJ:03.298.936/0001-39 - Multicodi Dist.LTDA-ME,itens 03, 11, 35, 88, 125 e 127, no valor totalR$ 18.325,43; CNPJ: 03.766.670/0001-01 -Coluzzi Dist.Prod.Alimen.LTDA, Itens 45, 86,123, 126 e 131, na valor total de R$ 47.683,83;CNPJ: 03.851.189/0001-14 - Habib Dec.Itajuba.LTDA, itens 22, 23, 24, 25, 26, 27, 28, 29 e171, no valor total de R$ 29.217,83; CNPJ: 04.420.130/0001-34 - Brazil UP LTDA, itens 04, 07,12, 13, 19, 20, 38, 47, 51, 56, 61, 67, 68, 70,104, 118, 130, 132, 136, 147, 161, 162, 163,169, 173, 174, 176, 177 e 181, no valor totalde R$ 195.244,53; CNPJ: 04.684.097/0001-50 -Mauro S Ramos-ME, Itens 01, 17, 37, 40, 41, 42,48, 49, 52, 54, 60, 63, 64, 65, 66, 71, 72, 74,76, 77, 87, 89, 90, 92, 94, 100, 102, 103, 105,122, 124, 128, 129, 133, 138, 150, 151, 152,157, 158, 159, 165, 166 e 167, no valor totalde R$ 256.892,80; CNPJ: 05.903.157/0001-40 -Belpara Com.LTDA , Item 31, no valor de R$5.814,40; CNPJ: 06.137.445/0001-02 - SoluçãoInox Com., Itens 32, 33 e 34, no valor de R$74.260,08; CNPJ: 09.199.505/0001-00 - MathenCom.LTDA, itens 82, 83 e 84, no valor de R$5.293,76; CNPJ: 09.204.326/0001-05 - Casa e BarBrasil, itens 15, 16, 50, 53, 57, 62, 69, 78,79, 80, 81, 85, 91, 93, 95, 97, 98, 101, 108,135, 145, 146, 149, 153, 160, 164, 175, 178 e180, no valor de R$ 306.041,44; CNPJ: 10.506.096/0001-18 - Maquitec Maq.LTDA, itens 55, 154e 155, no valor de R$ 90.267,00; CNPJ: 10.596.399/0001-79 - Atlantis Com.LTDA, itens 05, 18,e 21, no valor R$ 8.321,17; CNPJ: 10.614.788/0001-80 - SJ Com.LTDA, itens 06, 36, 39, 43, 44, 46, 73, 75, 96, 99, 106, 107, 109, 110, 119,121, 137, 139, 148 e 179, no valor de R$ 92.720,93: CNPJ: 11.505.962/0001-19 - T E M CorderoCom., itens 08, 09, 10, 30, 59, 116, 117, 120,134, 140, 141, 142, 143 e 144, no valor de R$159.808,10; CNPJ: 12.027.340/0001-95 - MR deOliveira-ME, item 02, no valor de R$ 1.278,75;CNPJ: 12.134.879/0001-43 - AIQ Ferramentas,item 168, no valor de R$ 4.449,50; CNPJ: 20.991.432/0001-19 - L Carvalho Com, item 111, noValor de R$ 20.825,00; CNPJ: 21.570.715/0001-50- I.R. Dalla Rosa, item 115, no valor de R$15.346,80; CNPJ: 40.397.929/0001-10 - Van LookConf.LTDA, itens 170 e 171, no valor de R$55.074,90. O valor global da ATA e de R$1.402.196,95. Vigência: 25 Maio 15 a 24 maio 16. Assinatura da Ata: 25 Maio 15.

(SIDEC - 22/05/2015) 160162-00001-2015NE800063

O Ordenador de Despesas da 28ª CSM, conformeprevisto no Decreto Nr 3.931, de 19 de setembrode 2001, torna público o resultado por fornece-dor do Pregão Nr 03/2015. Registrado: CNPJ: 14.484.878/0002-67 - RM Leão & Filhos LTDA - ME, itens 01 a 10, 12 a 22, no valor total de R$33.685,55. O valor global da ATA e de R$33.685,55. Vigência: 25 Maio 15 a 24 maio 16.Assinatura da Ata: 25 Maio 15.

Ten Cel EULER RODRIGUES ALVES ARRAIS

(SIDEC - 22/05/2015) 160162-00001-2015NE800063

RESULTADOS DE JULGAMENTOS
PREGÃO Nº 26/2014

Foi homologado para as firmas: COMERCIAL MILANO-BRASIL LTDA, CNPJ nº 01.920.177/0001-79 o item 46, no valor total de R$ 2.558.500,00, JBS S/A,CNPJ nº 02.916.265/0016-46 os itens 20 e 27, novalor total de R$ 8.202.500,00, DISBRAL - DISTRIBUIDORA BRASILEIRA DE ALIMENTOS LTDA, CNPJ nº 02.956.500/0001-27 os itens 34, 35, 47 e 49, no valor total de R$ 5.152.500,00,BH FOODS COMERCIO E INDUSTRIA LTDA - EPP, CNPJ nº 02.973.358/0001-26 os itens 31 e 37, no valor total de R$ 1.738.400,00, PERFORM COMERCIO EIRELI, CNPJ nº 03.065.660/0001-49 o item 26, no valor total de R$ 5.700.000,00,INDUSTRIA E COMERCIO DE ALIMENTOS SUPREMO LTDA, CNPJ nº 03.080.479/0001-01 os itens 21, 22, 23 e 24, no valor total de R$ 9.461.000,00, MULTICOM COMERCIO MULTIPLO DE ALIMENTOS LTDA, CNPJ nº 05.656.062/0001-70 o item 43, no valor total de R$ 470.000,00, MURARI COMERCIO E DISTRIBUICAO LTDA - ME, CNPJ nº 06.163.286/0001-02 os itens 32 e 41, no valor total de R$ 295.750,00,S J PARAISO CHARQUE LTDA, CNPJ nº 06.829.427/0001-83 o item 36, no valor total de R$ 270.000,00, BOSCATTI INDUSTRIA E COMERCIO LTDA - EPP, CNPJ nº 14.144.135/0001-35 o item 45, no valor total deR$ 1.798.500,00 ROFRAN FOODS - COMERCIO E INDUSTRIA DE PRODUTOSLACTEOS, CNPJ nº 14.809.182/0001-50 os itens 3 e 33, no valor total de R$ 1.524.500,00, SABRINA EVANGELISTA AMARO DA SILVA - ME, CNPJ nº 15.868.808/0001-62 os itens 8 e 9, no valor total de R$ 836.000,00, ITALIA CAFES ESPECIAIS-EIRELI, CNPJ nº 17.389.608/0001-52 o item 2, novalor total de R$ 372.000,00,SUPER VENDAS COMERCIO LTDA - EPP, CNPJ nº 17.949.776/0001-55os itens 7, 12 e 42, no valor total de R$ 492.750,00, BARREIRA SUCOS INDUSTRIA E COMERCIOLTDA - ME, CNPJ nº 19.712.126/0001-17 os itens 14, 15, 16 e 40, no valor total de R$ 857.100,00, BUONA GENTE COMERCIO DE ALIMENTOS LTDA - EPP, CNPJ nº 20.069.026/0001-01 os itens 1, 5, 38 e 39, no valor total de R$ 1.267.400,00, JUNO VELOSO VIDAL DOS SANTOS EIRELI, CNPJ nº 37.145.968/0001-16 os itens 4, 11, 18, 19, 25 e28, no valor total de R$ 8.013.235,00, HORTO CENTRAL MARATAIZES LTDA, CNPJ nº 39.818.737/0001-51 os itens 6 e 10, no valor total de R$ 656.500,00, COPACOL-COOPERATIVA AGROINDUSTRIAL CONSOLATA, CNPJ nº 76.093.731/0007-86 os itens 29 e 30, no valor total de R$ 1.350.000,00, referente ao pregão nº 26 / 2014 (SRP).

VALMIR PACHECO JUNIOR-CORONEL
Ordenador de Despesas

(SIDEC - 22/05/2015) 160163-00001-2015NE800015

PREGÃO Nº 2/2015

Cnpj: 00.647.935/0001-64 - MASTER DIAGNOSTICA PRODUTOS LABORATORIAIS E HOSPITALARE, Itens: 04, 17, 46, 100, 112, 123, 147, 171, 172, 173, 174, 175, 176, 177, 178, 179, 180, 181, 182, 183, 184, 185, 186, 218, e 219, com o valor total de R$ 22.125, 00; CNPJ: 01.662.176/0001-71 - J.C PHARMA & HEALTH COMERCIO, EXPORTAÇÃO E IMPORTAÇÃO, Item: 194, com o valor total de R$ 4.194, 00; CNPJ:03.156.192/0001-18 - P R N SILVA COMÉRCIO - EPP, Itens: 10, 34, 4193, 94, 95, 96, 97, 98, 99, 108, 124, 131, 137, 153 e 191, com valor total de R$ 9.361, 30; CNPJ: 03.507.7710/0001-09 - CETEPA - COMERCIO E SERVIÇOS DE PRODUTOS PARA SAUDE LTD, Itens: 31 e 211, com valor total de R$ 13.418, 00; CNPJ:04.762.623/0001-52 - VIRION DIAGNOSTICA LTDA-EPP, Item:216, com valor total de R$ 11.280, 00; CNPJ: 05.003.408/0001-30 - CRISTALFARMA COMÉRCIO REPRESENTAÇÃO IMPORTAÇÃO E EXPORT, Itens :32, 102, 117 e 154 com valor total de R$ 27.200, 00; CNPJ: 05.731.550/0001-02 - WEBMED SOLUCOES EM SAUDE EIRELI, Itens:155, 156, 157, 158, 159, 160, 161, 162, 163 e 164, com valor total de R$ 338.247, 29; CNPJ: 05.857.218/0001-80 - LOBOV CIENTIFICA, IMPORTAÇÃO, EXPORTAÇÃO, COMÉRCIO DE E, Item: 130, com valor total de R$ 959, 98; CNPJ: 06.867.357/0001-58 - DISTRIBUIDORA PARANHOS ARTIGOS PARA LABORATÓRIOS LTDA, Itens: 01, 02, 13, 14, 15, 37, 59, 61, 62, 64, 65, 66, 67, 69, 70, 71, 72, 73, 74, 76, 77, 80, 81, 82, 85, 139, 142, 150, 166, 170, 188, 190, 204 e 222, com valor total de R$ 19.540, 49; CNPJ: 09.258.809/0001-92 - SPECIALAB PRODUTOS DE LABORATORIOS LTDA-EPP, Itens05, 06, 07, 08, 09, 18, 21, 22, 24, 25, 26, 27, 28, 29, 30, 33, 36, 42, 43, 44, 45, 47, 48, 49, 50, 51, 53, 54, 55, 56, 57, 60, 63, 68, 75, 78, 79, 83, 84, 86, 87, 88, 89, 90, 91, 92, 101, 103, 107, 113, 120, 122, 125, 126, 128, 132, 133, 135, , 141, 143, 146, 148, 149, 151, 152, 165, 167, 168, 169, 187, 196, 197, 198, 202, 203, 213, 214, 215 e 221, com o valor total de R$ 49.224, 95; CNPJ: 09.449.181/0001-02 - ORANGELIFE COMÉRCIO E INDUSTRIA LTDA-ME, Itens: 116, 193, 195, 199 e 200, com valor total de R$ 11.016, 00; CNPJ: 11.426.166/0001-90 -DIAGFARMA COMÉRCIO E SERVIÇOS DE PRODUTOS HOSPITALARES, Itens: 35 e 39, com valor total de R$ 120.438, 00; CNPJ: 11.872.436/0001-97 - BIO DIAGNOSTICA DISTRIBUIDORA DE PRODUTOS HOSPITALARES, Itens: 110 e 144, com valor total de R$ 4.725, 00; CNPJ: 12.354.203/0001-93 - FERNANDO ANTONIO MADEIRA MATERIAIS E EQUIPAMENTOS CIENT, Itens: 52, 118 e 201, com valor total de R$ 2.643, 10; CNPJ: 12.349.852/0001-78 - CONCEITUAL - COMERCIO DE EQUIPAMENTOS PARA LABORATORIOS, Itens: 40 e 205, com valor total de R$ 2.200, 00; CNPJ: 13.440.815/0001-33 - AZLABEUIPAMENTOS E SUPRIMENTOS PARA LABORATORIOS E HO, Itens: 119, 121, 129, 136, e 206, com valor total de R$ 3.815, 38; CNPJ: 15.562.934/0001-94 - MOLECULAR BIOTECNOLOGIA EREPRESENTAÇÃO LTDA - ME, Itens: 3, 11, 19, 20, 23 e 58 com valor total de R$ 4.321, 63; CNPJ: 46.849.303/0001-84 - INERLAB DISTRIBUIDORA DE PRODUTOS CIENTIFICOS LTDA, Itens: 192 e 217 com valor total de R$ 9.210, 00; CNPJ: 71.957.310/0001-47 - GREINER BIO-ONE BRASIL PRODUTOS MEDICOS HOSPITALARES LT, Itens: 207, 208, 209, 210 e 212 com valor total de R$ 26.090, 00; Valor Global da Ata: R$ 680.010, 12 (seiscentos e oitenta mil e dez reais e doze centavos). Pregoeiro: Luis Alberto Correa Carus-S Ten.

MARIO DE SOUZA ROSAS FILHO
Ordenador de despesas

(SIDEC - 22/05/2015) 160166-00001-2015NE800326

12ª REGIÃO MILITAR

EXTRATO DE CONTRATO Nº 3/2015 - UASG 160352

Nº Processo: 64269064841201571.
PREGÃO SISPP Nº 1/2015. Contratante: COMANDO DE FRONTEIRA RORAIMA / 7 -BATALHAO DE INFANTARIA. CNPJ Contratado: 05520402000211. Contratado : ONIXSAT RASTREAMENTO DE VEICULOS -LTDA. Objeto: Prestação de serviço de telecomunicaçãomovel por satelite, como serviço movel global por satelite não geoestacionarios, na forma pacote com franquia mensal de 50 minutos para cada aparelho e com fornecimento de 10 aparelhos com as respectivas linhas,em regime de comodatoque atenda todo territorio nacional e as 500 milhas nauticas para o comando de fronteira roraima/7ºbis e seus 6 pelotões de fronteira. Fundamento Legal: lei Nr 10.520/02 . Vigência: 01/05/2015 a 30/04/2016. Valor Total: R$71.070,00. Fonte: 100000000 - 2015NE800118. Data de Assinatura: 30/04/2015.

(SICON - 22/05/2015) 160352-00001-2015NE800016

EXTRATO DE CONTRATO Nº 9/201UASG 160014

Nº Processo: 64321013079201401.
PREGÃO SRP Nº 31/2014. Contratante: COMANDO DA DECIMA SEGUNDA REGIAO -MILITAR. CNPJ Contratado: 11069669000156. Contratado : FLEXX DISTRIBUIDORA DE ALIMENTOS -EIRELI. Objeto: Aquisição de Gêneros Alimentícios - QS (Farinha de Trigo e Farinha de Mandioca). Fundamento Legal: Lei 8.666/93 . Vigência: 24/04/2015 a 23/07/2015. Valor Total: R$159.500,00. Fonte: 100000000 - 2015NE800165. Data de Assinatura: 24/04/2015.

(SICON - 22/05/2015) 160014-00001-2015NE800101

AVISO DE ALTERAÇÃO
TOMADA DE PREÇOS Nº 1/2015

Comunicamos que o edital da licitação supracitada, publicada no D.O.U de 06/04/2015 foi alterado. Objeto: Construção do alojamento dos Oficiais Superiores da 12ª Região Militar, conforme especificações e demais elementos técnicos constantes no Projeto Básico e demais Anexos do Edital. Total de Itens Licitados: 00001 Novo Edital: 25/05/2015 das 10h30 às 12h30 e d14h30 às 17h00. Endereço: Av Coronel Teixeira, 6155 Ponta Negra - MANAUS - AM. Entrega das Propostas: 16/06/2015 às 10h30.

JORGE GONCALVES
Ordenador de Despesas

(SIDEC - 22/05/2015) 160014-00001-2015NE800100

AVISOS DE LICITAÇÃO
PREGÃO Nº 7/2015 - UASG 160014

Nº Processo: 64321.003247/2015 . Objeto: Pregão Eletrônico - Contratação de empresa para a prestação de serviços de locação de veículos Total de Itens Licitados: 00004. Edital: 25/05/2015 de 09h30 às 12h00 e de 13h às 16h00. Endereço: Avenida Dos Expedicionários, Nº 6155 Ponta Negra - MANAUS - AM. Entrega das Propostas: a partir de 25/05/2015 às 09h30 no site www.comprasnet.gov.br.. Abertura das Propostas: 08/06/2015 às 10h30 site www.comprasnet.gov.br.

JORGE GONCALVES
Ordenador de Despesas

(SIDEC - 22/05/2015) 160014-00001-2015NE800100

PREGÃO Nº 8/2015 UASG 160013

Nº Processo: 64255007722201571 . Objeto: Pregão Eletrônico - Contratação de empresa para prestação de serviço de limpeza e conservação nas instalações ocupadas pelo Colégio Militar de Manaus Total de Itens Licitados: 00001. Edital: 25/05/2015 de 08h00 às 12h00 e de 14h às 15h00. Endereço: Rua Jose Clemente - 157 - Centro Centro - MANAUS - AM. Entrega das Propostas: a partir de 25/05/2015 às 08h00 no site www.comprasnet.gov.br.. Abertura das Propostas: 10/06/2015 às 10h00 site www.comprasnet.gov.br.

CARLOS ALBERTO GARCIA
Ordenador de Despesas

(SIDEC - 22/05/2015) 167013-00001-2015NE800001

RESULTADO DE JULGAMENTO
PREGÃO Nº 6/2014

Objeto: Aquisição de material de consumo (peças para viaturas) para o Comando de Fronteira Acre/4º BIS, CNPJ 09.655.599/0001-76 que torna público a empresa Cylinder Comercio e Serviços LTDA-EPP CNPJ 02.729.859/0001-61, vencedora dos itens 27, 29, 30, 42, 43, 63, 64, 115, 117, 140, 245, 248, 253 a 255, 257, 258, 262, 273, 290, 369, 413 a 416, 418, 419 436, 595, 599, 682, 687, 690 com o valor total de R$106.665, 22;a empresa Versatium Comercio e serviços LTDA-EPP, CNPJ 03.380.810/0001-09, vencedora dos itens 241, 452, 462, 471, 472, 479, com o valor total de R$ 2.150, 37; a empresa Lex LTDA-ME, CNPJ_04.044.903/0001-25, vencedora do item 696, com o valor de R$ 13.662, 00; a empresa Lab de Iguacu_Comercial de Peças para Veículos EIRELI, CNPJ 05.959.656/0001-50 vencedora dos itens 242, 252, 287, 341, 399, 420, 544, 613, com o valor total de R$ 21.960, 82; a empresa Rimacre Distribuidora de_Auto Pecas LTDA - EPP, CNPJ 08.474.182/0001-44, _vencedora dos itens 89, 360, 378, 486, 491, 570, 607, 648, 649, com o valor total de R$ 7.502, 74; a empresa Rondomaza Auto Peças LTDA - MECNPJ 09.468.769/0001-03, vencedora dos itens_17, 14, 15, 18, 21, 22, 25, 26, 28, 41, 44, 45, 47 a 49, 51, 54 a_56, 59, 61, 62, 67, 74, 76, 83, 94, 96 a 99, 102, 103, 106, 108_a 110, 112, 114, 118, 120 a 122, 124, 126 a 134, 136, 137, 141, 143, 146 a 151, 156 a 161, 163 a 165, 167, 169, 170, 183 a 186, 190, 191, 193 a 196, 199, 201 a 208, 211, 215, 263, 264, 269, 271, 272, 281, , 282, 284, 286, 289, 293, 298 a_300, 302, 304 a 308, 315, 316, 328, 330, 331, 333, 335, 336, 343, 344, 355, 357, 366, 367, 372, 381 a 383, 385, 386, 398, 405, 407, 429,

EXEMPLAR DE ASSINATURA IMPRENSA NACIONAL

432, 433, 451, 457, 459, 467, 470, 485, 498, 502a 507, 510a 515, 522, 523, 530, 531, 533, 534, 536, 538 a 542, 549551, 564, 565, 574, 578, 579, 581, 587 a 589, 591 a 594, 596 a 598, 601, 604 a 606, 608, 609, 614, 615, 626, 628, 640, 643, 645, 654, 657 a 659, 673, 675, 679 a 681 683, 684, 686, 688, 689, 691, 702, 703, 705, 707, com o valor total de R$ 517.032, 2660; a empresa Canedo Distribuidora de Lubrificantes LTDA - ME, CNPJ 13.169.585/0001-10, vencedora do item 9, com o valor total de R$ 3.582, 50; a empresa J. Kammer Comércio de Eletroeletronicos LTDA - ME, CNPJ 15.009.171/0001-59, vencedora dos itens 65, 237 a 240, 243, 244, 247, 250, 260, 267, 268, 274, 329, com o valor total de R$ 31.347, 00; a empresa Jireh Comercial e Distribuidora_LTDA - EPP, CNPJ 17.604.416/0001-11, vencedora dos itens 2 a 6, 834, 35, 37 a 40, 53, 58, 60, 66, 68 a 70, 72, 73, 77 a 7981, 82, 84, 86, 92, 93, 95, 104, 111, 123, 125, 135, 139, 145, 152 a 155, 162, 166, 171, 192, 197, 198, 200, 209, 216, 217, 223 a 225, 228, 229, 233 a 236, 246, 249, 251, 256, 261, 266, 279, 280, 283, 288, 291, 292, 294, 295, 297301, 303, 309 a 312, 314, 317 a 327, 332, 334, 337 a 340, 342, 346 a 354, 356, 358, 359, 361 a 365, 368, 370 a 371, 374 a 377, 379, 380, 387, 388, 390 a 392, 395a 397, 400, 402 a 404, 406, 408 a 412, 417, 421 a 427, 430, 431, 434, 435, 438 a 442, 447, 449, 450, 453 a 456, 460, 461, 466, 468, 469, 473 a 475, 477, 478, 480, 482, 483, 487 a 490, 493 a 497, 499, 509, 516 a 521, 524 a 529, 532, 535, 543, 545 a 548, 550, 552 a 563, 566 a 569, 573, 577, 580, 582 a_585, 590, 600, 602, 603, 611, 616 a 624, 630 a 632, 634 a 639, 641, 644, 647, 650, 652, 653, 655, 661 a 670, 676 a_678, 693, 695, 697 a 701, 704, 706, 708, 709, 711, 713, com o valor total de R$ 664.574, 19; a empresa Emeque Empresa Mineira de Equipamentos LTDA-EPP, CNPJ 18.105.833/0001-82, vencedora dos itens_172 a 182, 187 a 189, com valor total de R$ 25.398, 67; a empresa Autoluk - Comercio de Pneumaticos e_peças Ltda - EPP, CNPJ 20.063.556/0001-34, _vencedora dos itens10 a 13, 16, 24, 33, 36, 46, 50, 52, 87, 90, 100, 101, 105, 107, 113, 116, 119, 138, 142, 144, 212 a 214, 218, 226, 230, 231, 265, 285, 296, 313, 345, 373, 384, 389, 393, 394, 401, 428, 437, 443 a 446, 448, 463 a 465, 476, 481, 484492, 500, 501, 508, 575, 576, 625, 629, 633, 642, 646, 651, 656, 671, 712, 714, 715, com valor total de R$ 99.001, 20; a empresa Patricia Cristina de_Abreu - EPP, CNPJ 20.363.508/0001-61, vencedora dos itens_23, 168, 210, 219 a 222, 227, 232, 259, 270, 275 a278, 458, 537, 571, 572, 586, 610, 612, 627, 660, 672, 674685, 692, 694, 710, com o valor total R$ 95.413, 37;a empresa J. Marangoni Comercial Importação e Exportação LTDA, CNPJ 20.649.395/0001-65, vencedora dos itens 17, 19, 20, 31, 32, 57, 71, 75, 80, 85, 88, 91, com valor total de R$ 4.922, 17. Valor Global_da Ata: R$ 1.593.212, 5160.

Maj ANTONIO MAURICIO BARBOSA LIMA
Ordenador de Despesas

(SIDEC - 22/05/2015) 160002-00001-2015NE800109

PARQUE REGIONAL DE MANUTENÇÃO DA 12º REGIÃO MILITAR

EXTRATO DE INEXIGIBILIDADE DE LICITAÇÃO Nº 1/2015 - UASG 160021

Nº Processo: 64625003867201547 . Objeto: Serviço de inscrição para participação no Prêmio de Qualidade do Amazonas 2015 na Federação das Indústrias do Estado do Amazonas - FIEAM. Total de Itens Licitados: 00002. Fundamento Legal: Art. 25º, Inciso II da Lei nº 8.666 de 21/06/1993.. Justificativa: O Órgão detém de exclusividade no prêmio de Qualidade do Amazonas 2015. A Data do Reconhecimento deve ser menor ou igual Declaração de Inexigibilidade em 15/05/2015. WASHINGTON ROCHA TRIANI. Ordenador de Despesas. Ratificação em 20/05/2015. PAULO SERGIO NOGUEIRA DE OLIVEIRA. Cmt da 12ª Rm. Valor Global: R$ 2.500,00. CNPJ CONTRATADA : 04.405.064/0001-23 FEDERACAO DAS INDUSTRIAS DO ESTADO DO AMAZONAS.

(SIDEC - 22/05/2015) 160021-00001-2015NE800006

COMANDO MILITAR DO LESTE
1ª REGIÃO MILITAR

EXTRATO DE CONTRATO Nº 10/2015 UASG 160329

Nº Processo: 64619000894201466.
PREGÃO SISPP Nº 43/2014. Contratante: PARQUE REGIONAL DE MANUTENCAO DA -1RM. CNPJ Contratado: 08885393000170. Contratado : VIPNET BAIXADA TELECOMUNICACOES E-INFORMATICA LTDA - ME. Objeto: Contratação de serviços de Telefonia Fixa Comutada (fixo-fixo e fixo-móvel), local e longa distância, em proveito do Parque Regional de Manutenção da 1ª Região Militar. Fundamento Legal: Lei 8.666/1993. Vigência: 10/02/2015 a 09/02/2016. Valor Total: R$141.480,82. Fonte: 100000000 - 2015NE800024. Data de Assinatura: 09/02/2015.

(SICON - 22/05/2015) 160329-00001-2015NE800029

EXTRATO DE TERMO ADITIVO Nº 1/2015 UASG 160327

Número do Contrato: 2/2014.
Nº Processo: 64613000831201389.
PREGÃO SRP Nº 3/2014. Contratante: INSTITUTO MILITAR DE ENGENHARIA -CNPJ Contratado: 05917540000158. Contratado : DECOLANDO TURISMO E REPRESENTACOES LTDA - ME. Objeto: Termo Aditivo de alteração do Contrato, referente a prestação de serviços continuados de contratação de agência de viagens, para aquisição de passagens aéreas nacionais. Fundamento Legal: Lei nº 8.666/93 e Lei nº 10.520/02. Vigência: 12/03/2014 a 12/03/2015. Valor Total: R$90.695,00. Fonte: 112915405 - 2014NE800235. Data de Assinatura: 12/03/2014.

(SICON - 22/05/2015) 167327-00001-2015NE800003

EXTRATO DE TERMO ADITIVO Nº 6/2015 - UASG 160287

Número do Contrato: 6/2013.
Nº Processo: 22/2013.
PREGÃO SISPP Nº 1/2013. Contratante: BIBLIOTECA DO EXERCITO -CNPJ Contratado: 33285255000105. Contratado : CNS NACIONAL DE SERVICOS LIMITADA-Objeto: Prorrogação do prazo de vigência e o reajuste do Contrato Nr 07/2013. Fundamento Legal: Paragr. Único, Art 61, Lai Nr8666/93. Vigência: 22/05/2015 a 21/05/2016. Valor Total: R$467.890,68. Fonte: 100000000 - 2015NE800021. Data de Assinatura: 06/05/2015.

(SICON - 22/05/2015) 167287-00001-2015NE800006

AVISOS DE REABERTURA DE PRAZO
PREGÃO Nº 7/2015

Comunicamos a reabertura de prazo da licitação supracitada, processo Nº 102015, publicada no D.O.U de 12/05/2015 . Objeto: Pregão Eletrônico - Registro de preços para futura aquisição de equipamentos para Hotelaria do Hospital Central do Exército. Novo Edital: 25/05/2015 das 08h00 às 12h00 e d12h01 às 15h00. Endereço: Rua Francisco Manuel, Nr 126 - Benfica - Rio de Janeiro Triagem - RIO DE JANEIRO - RJEntrega das Propostas: a partir de 25/05/2015 às 08h00 no site www.comprasnet.gov.br. Abertura das Propostas: 08/06/2015, às 14h00 no site www.comprasnet.gov.br.

(SIDEC - 22/05/2015) 160322-00001-2015NE800190

PREGÃO Nº 11/2015

Comunicamos a reabertura de prazo da licitação supracitada, processo Nº 152015. , publicada no D.O.U de 14/05/2015 . Objeto: Pregão Eletrônico - Aquisição de material permanente para hotelaria hospitalar. Novo Edital: 25/05/2015 das 08h00 às 12h00 e d12h01 às 15h00. Endereço: Rua Francisco Manuel, Nr 126 - Benfica - Rio de Janeiro Triagem - RIO DE JANEIRO - RJEntrega das Propostas: a partir de 25/05/2015 às 08h00 no site www.comprasnet.gov.br. Abertura das Propostas: 08/06/2015, às 10h00 no site www.comprasnet.gov.br.

MAURICIO REAL FERREIRA
Ordenador de Despesas do HCE

(SIDEC - 22/05/2015) 160322-00001-2015NE800190

1ª DIVISÃO DE EXÉRCITO
ARTILHARIA DIVISIONÁRIA
DA 1ª REGIÃO MILITAR
14º GRUPO DE ARTILLHARIA DE CAMPANHA

RESULTADOS DE JULGAMENTOS
PREGÃO Nº 5/2015

02.714.849/0001-52 - Marketing Latino Comercio Ltda - EPP R$ 561,60 05.021.932/0001-34 - Mf De Almeida & Cia. Ltda - Me R$ 1.094,18 05.362071/0001-58 - Medis Comercial Odonto Medica LtdEpp R$ 13.303,15 06.926.016/0001-06 - L.M.Ladeira & Cia Ltda - Me R$ 33.806,54 06.977.683/0001-18 - Rossato & Berthold Ltda - Epp R$ 499,9007.978.004/0001-98 - Dental Med Equipamentos E Materiais Odontologicos E Hos .R$ 30.338,66 16.366.888/0001-10 - Distribuidora De Produtos Odontologicos E Materiais Ltda R$ 3.269,68 66.818.360/0001-03 -Dent-Flex Industria E Comercio Ltda - Epp R$ 2.581,98 93.327.161/0001-75 -Prhodent Com E Repres De Prod Hosp E Dentarios Ltda R$ 1.004,35

(SIDEC - 22/05/2015) 160123-00001-2015NE800192

PREGÃO Nº 6/2014

23.946.916/0001-34 Auto Peças Bom Jesus Ltda -EPP R$ 42.500,00 19.457.991/0001-64 J.R.A Versatil Comércio e Serviços Ltda R$ 707.240,65 13.754.000/0001-29 G4 Serviços e Comércio de produtos Ind.Autom.e Agrícolas Ltda - Me R$ 52.730,30.

SUDÁRIO RIOS BRAGA
Ordenador de Despesas

(SIDEC - 22/05/2015) 160123-00001-2015NE800192

4ª REGIÃO MILITAR
4ª DIVISÃO DE EXÉRCITO

RETIFICAÇÃO

Na Inexigibilidade de Licitação Nº 11/2015 publicada no D.O.U de 22/05/2015, Seção 3 Pág. 18 , Onde se lê: Justificativa: Devido a viabilidade de licitação. Leia-se: Justificativa: Devido a inviabilidadede licitação.

(SIDEC - 22/05/2015) 160118-00001-2015NE800197

HOSPITAL GERAL DE JUIZ DE FORA

EXTRATO DE CREDENCIAMENTO Nº 36/2015 - UASG 160121

Nº Processo: 64580000850201411.
INEXIGIBILIDADE Nº 38/2015. . CNPJ Contratante: 09631134000185. Contratante: HOSPITAL GERAL DE JUIZ DE FORA -CNPJ Contratado: 04520379000111. Contratado : ASA DIAGNOSTICO LTDA - ME -Objeto: Prestação de serviços de assistência médico-hospitalar aos beneficiários do SAMMED/FUSEX/PASS. Fundamento Legal: Parágrafo único do artigo 61 da lei 8.666/93. Vigência: 30/04/2015 a 31/12/2015. Valor Total: R$2.167.073,78. Fonte: 100000000 - 2015NE800757 - ND: 339039. Data de Assinatura: 29/04/2015.

(SICON - 22/05/2015) 160121-00001-2015NE000054

COMANDO MILITAR DO NORDESTE

AVISO DE LICITAÇÃO
PREGÃO Nº 12/2015 UASG 160195

Nº Processo: 64193000818201580 . Objeto: Pregão Eletrônico - Aquisição de um Grupo Motor Gerador (GMG) com potência de 12 KVA, 25 KVA e 115 KVA, incluindo a instalação, acionados por motor diesel e equipados com tanques de combustível com capacidade compatível com a potência do GMG para 8 (oito) horas de autonomia, e outros materiais necessários à sua completa operacionalidade. Total de Itens Licitados: 00006. Edital: 25/05/2015 de 09h00 às 11h45 e de 13h às 15h45. Endereço: Br 232, Km 07 Curado Curado - RECIFE - PE. Entrega das Propostas: a partir de 25/05/2015 às 09h00 no site www.comprasnet.gov.br.. Abertura das Propostas: 08/06/2015 às 14h00 site www.comprasnet.gov.br.

PEDRO MELO CAVALCANTI
Ordenador de Despesas

(SIDEC - 22/05/2015) 160195-00001-2015NE000004

1º GRUPAMENTO DE ENGENHARIA
4º BATALHÃO DE ENGENHARIA DE CONSTRUÇÃO

AVISO DE LICITAÇÃO
PREGÃO Nº 18/2015 - UASG 160027

Nº Processo: 64042003582201567 . Objeto: Pregão Eletrônico - Contratação de serviço de engenharia de execução de barreira de segurança dupla tipo New Jersey, da obra de Adequação da Capacidade com Restauração da Pista Existente no Lote 2.1, da rodovia federal BR-101/SE, trecho Div AL/SE Div SE/BA, segmento km 40,0 km 52. Total de Itens Licitados: 00003. Edital: 25/05/2015 de 08h00 às 11h30 e de 13h às 17h00. Endereço: Rod Br 020/242 - Km 03 Boa Vista - BARREIRAS - BA. Entrega das Propostas: a partir de 25/05/2015 às 08h00 no site www.comprasnet.gov.br.. Abertura das Propostas: 08/06/2015 às 09h00 site www.comprasnet.gov.br.

THADEU LUIZ CRESPO ALVES NEGRAO
Ordenador de Despesas

(SIDEC - 22/05/2015) 160027-00001-2015NE800001

AVISO DE SUSPENSÃO
PREGÃO Nº 6/2015

Comunicamos a suspensão da licitação supracitada, publicada no D.O.U em 18/05/2015 . Objeto: Pregão Eletrônico - Aquisição de material equipamentos de cozinha industrial, entretenimento, eletrônicos, informática e mobiliário geral para atender às necessidades do 4º Batalhão de Engenharia de Construção e seus destacamentos, conforme condições, quantidades e exigências estabelecidas neste instrumento.

THADEU LUIZ CRESPO ALVES NEGRAO
Ordenador de Despesas

(SIDEC - 22/05/2015) 160027-00001-2015NE800001

RESULTADO DE JULGAMENTO
PREGÃO Nº 70/2014

O Ordenador de Despesas do 4º BEC torna públicoo resultado do Pregão Eletrônico SRP 70/2014, conforme o seguinte: Itens 126 e 154 - R. M. Maquinas e Equipamentos Ltda - Epp, CNPJ: 001186890001-53 - Valor Total: R$ 857.875,00; Itens 80, 82, 92 e 144 - Fiorenze Comércio e Serviços Eireli - ME, CNPJ: 027174940001-55 - Valor Total R$ 309.800,00; Itens 75, 76 e 134 - TSC Pontual Comercio e Distribuidora LTDA-ME, CNPJ: 031279040001-70 - Valor Total: R$ 98.249,30; Itens 57, 113 e 115 - LEX LTDA-ME, CNPJ: 040449030001-25 - Valor Total: R$ 245.967,00; Itens 37, 89 e 107 - Serpe Ferramentas e Maquinas Eireli-EPP, CNPJ: 075122530001-93 - Valor Total: 57.378,75; Itens 52, 56, 86 e 99 - Distribuidora Plamax Eireli-EPP, CNPJ: 079184830001-57 - Valor Total: R$ 183.678,00; Itens 53, 54, 94 e 130 - AMC Comercio de Materiais de Construção Eireli-EPP, CNPJ: 089089600001-66 - Valor Total: R$ 1.187.838,00; Itens 74, 78, 83, 84, 91, 95, 97, 118, 123 a 125 e 127 - Vanilza Maria da Cruz-ME, CNPJ: 094639460001-69 - Valor Total: R$ 489.995,00; Itens 47, 49, 51, 81 e 146 - R Chrestani & Cia Ltda-ME, CNPJ: 105662760001-95 - Valor Total:R$ 182.095,00; Itens 132 e 133 - PHD Comercio e Licitações Ltda-EPP, CNPJ: 108282860001-51 - Valor Total: R$

CÓPIA INTEGRAL PROIBIDA POR TERCEIROS

13.785,00; Item 98 - Barros da Silva & Cia Ltda-ME, CNPJ: 108769830001-88 - Valr Total R$ 99.000,00; Item 41 - E.B. Teixeira Equipamentos-ME, CNPJ: 136990920001-91 - Valor Total R$ 1.837,50; Itens 32, 131, 135 e 136 - Simples Comércio e Serviços Ltda-ME, CNPJ: 137583270001-79 - Valor Total: R$ 92.410,00; Itens 109, 110, 112, 114, 137, 143, 147 e 149 - Elite Comércio e Serviços Ltda-ME, CNPJ: 153291520001-00 - Valor Total: R$ 212.925,75; Itens 48 e 87- GX Solution Ltda-EPP, CNPJ: 166588160001-47 - Valor Total R$ 11.483.550,00; Itens 29, 50, 55, 62, 63, 70, 72, 101, 104, 111, 119 a 122 e 142 - JCV Comercial e Distribuidora Ltda-EPP, CNPJ: 168642400001-74 - Valor Total: R$ 1.095.586,00; Itens 25, 27, 28, 30, 33, 35, 43, 60, 77, 79, 85, 138, 139 e 153 - Jireh Comercial e Distribuidora Ltda-EPP, CNPJ: 176044160001-11 - Valor Total R$ 419.567,90; Itens 34, 35, 61, 68, 96, 100, 102, 105, 141, 145, 148 e 150 a 152 - Licitare Produtos, Materiais e Serviços Ltda-EPP, CNPJ: 186410750001-17 - Valor Total: R$ 145.048,00; Itens 116 e 155 a 158 - Santa Fé Comércial e Serviços Ltda-ME, CNPJ: 196350170001-43 - Valor Total: R$ 5.745.240,00; Itens 31, 38 a 40, 42, 44 a 46, 58, 64, 65, 67, 69, 71, 73, 88, 90, 93, 103, 106, 117, 128 e 129 - M. M. Fontes de Menezes Materiais para Construção Eireli, CNPJ: 204455370001-72 - Valor Total: R$ 2.361.176,12; Grupo 02 - J. Marangoni Comercial ImportaÇão e Exportação LTDA, CNPJ: 206493950001-65 - Valor Total: R$ 630.000,00; Item 26 - Cláudio Construções e Empreendimentos - EPP, CNPJ: 218814370001-51 - Valor Total: 114.000,00; Grupo 01 e Item 24 - Bombas Leão S/A, CNPJ: 529405330001-57 - Valor Total: R$ 2.735250,00; Itens 59, 66, 108 e 140 - Delson Comercio de Maquinas Ltda-EPP, CNPJ: 735120300001-50 - R$ 40.080,00. Valor Total da ATA: R$ 28.802.332,32.

Cel THADEU LUIZ CRESPO ALVES NEGRÃO

(SIDEC - 22/05/2015) 160027-00001-2015NE800001

7ª REGIÃO MILITAR

RESULTADO DE JULGAMENTO
PREGÃO Nº 4/2015

O Ordenador de Despesas do Cmdo 1º Gpt E torna público o Resultado do Pregão 04/2015, para serviço de manutenção preventiva e corretiva de aparelhos de ar-condicionado tipo janela e tipo split, com reposição de peças, mediante execuçãoindireta por tarefa, para o Comando do 1º Grupamento de Engenharia (João Pessoa - PB), sendo oórgão gerenciador. Adjudicadas: MIX COMERCIO, SERVICOS E CONSTRUCOES LTDA. - ME - CNPJ: 08.272.297/0001-56 - (Grupo I) - Valor: R$ 1.775.368,36 e LUSO CONSTRUCLIMA CONSTRUCOES EIRELI - ME - CNPJ: 18.938.799/0001-27 - (Grupo II) - Valor: R$ 428.581,00. Pregoeiro: RÔMULO ANDERSON MATIAS FERREIRA - Cap.

Cel ANTÔNIO DE CASTRO TORRES FILHO

(SIDEC - 22/05/2015) 160176-00001-2015NE800076

HOSPITAL MILITAR DE ÁREA DE RECIFE

RESULTADOS DE JULGAMENTOS
PREGÃO Nº 33/2015

O HOSPITAL MILITAR DE ÁREA DE RECIFE torna público que o objeto deste pregão foi adjudicado e homologado, para a empresa CNPJ 09.181.545/0001-16 A & D SOLUÇÕES EM MANUTENÇÃO E COMÉRCIO LTDA - EPP, item 1. Responsável pelo Julgamento: Tenente Coronel MARCIUS VINÍCIUS DE JESUS, Pregoeiro.

(SIDEC - 22/05/2015) 160199-00001-2015NE000024

PREGÃO Nº 36/2014

O Hospital Militar de áRea de RecifE torna público que o objeto deste pregão foi adjudicado e homologado, para as seguintes empresas: CNPJ 50.595.271/0001-05 BIOTRONIK COMERCIAL MÉDICA LTDA, itens nº 39, 48 e 54; 01.513.946/0001-14 BOSTON SCIENTIFIC DO BRASIL LTDA, itens nº 38, 44, 45 e 59; 52.828.936/0001-09 BRAILE BIOMÉDICA INDÚSTRIA COMÉRCIO E REPRESENTAÇÕES LTDA, item 61; 85.472.199/0001-03 CLINICAL THINKS COMÉRCIO DE PRODUTOS E EQUIPAMENTOS CIRÚRGICOS LTDA - EPP, itens nº 24, 25, 26 e 58; 33.100.082/0004-48 E TAMUSSINO E CIA LTDA, itens nº 23, 33 e 60; 08.958.421/0001-31 GLOBO HOSPITALAR COMÉRCIO E REPRESENTAÇÕES LTDA, itens 20, 36, 37, 40, 49, 50 e 52; 05.267.928/0001-50 GOLDMEDIC PRODUTOS MÉDICOS HOSPITALARES LTDA - ME, itens nº 18, 19, 21, 22, 51 e 62; 04.040.383/0001-82 INDÚSTRIAS H. A. BARONE LTDA - EPP, itens nº 26 e 27; 10.390.160/0001-48 MEDCLASS HOSPITALAR LTDA - ME, itens nº 11 e 29; 13.291.742/0001-65 PHOENIX MED PRODUTOS MÉDICO HOSPITALAR LTDA - ME, itens nº 14, 15, 28, 63 e 71; 08.632.345/0001-70 PROMEDIC NORDESTE COMERCIAL CIRURGICA LTDA - ME, itens nº 34, 35 e 78; e 05.638.301/0001-69 TECMEDIC COMÉRCIO DE PRODUTOS MÉDICOS LTDA, itens nº 64, 66, 67 e 75. ATAS DE REGISTRO DE PREÇOS com vigência de 12 meses, a contar da publicação do Resultado de Julgamento no Diário Oficial da União (DOU). Responsável pelo Julgamento: Tenente Coronel MARCIUS VINÍCIUS DE JESUS, Pregoeiro.

Cel PAULO ROBERTO TAVARES NASCIMENTO
Ordenador de Despesas

(SIDEC - 22/05/2015) 160199-00001-2015NE000024

10ª REGIÃO MILITAR

RESULTADO DE JULGAMENTO
PREGÃO Nº 2/2015

Registro: E.B. TEIXEIRA EQUIPAMENTOS - ME, CNPJ: 13.699.092/0001-91, item: 196, valor: R$ R$ 690,00; CONSTRULAR COMÉRCIO DE MATERIAIS DE CONSTRUÇÕES LTDA - ME, CNPJ: 14.976.589/0001-72, itens: 08, 32, 99, 127, 180, 191, 200, 203, 204, 205, 206, 227, 277, 278, 279, 280, 281, 284, 287, 304, 307, 335; valor: R$ 3.906,75; JUME´S MATERIAL DE CONSTRUÇÃO LTDA - EPP, CNPJ: 19.225.144/0001-74, itens: 110, 298, 303, 305, 306; valor: R$ 5.292,78; MERITUS COMMERCE EIRELI - ME, CNPJ: 20.646.994/0001-25, item: 530, valor: R$ 815,00. Valor Total: R$ 10.704,53. Responsável pelo julgamento: FELIPE HENRIQUE LÚCIO DE HOLANDA - Ten, Pregoeiro.

Cel MARCELO PEREIRA LIMA DE CARVALHO
Ordenador de Despesas do 2º BEC

(SIDEC - 22/05/2015) 160203-00001-2015NE800351

HOSPITAL GERAL DE FORTALEZA

RESULTADO DE JULGAMENTO
PREGÃO Nº 1/2015

O Ordenador de Despesas do HGeF torna público homologação do Pregão Eletrônico SRP nº01/2015. Empresas vencedoras: TENAZ COMERCIO LTDA ME, CNPJ 00.260.593/0001-25: itens 11, 20, 21 e 33, total R$ 94.130,30; COLUZZI DIST. DE PRODUTOS ALIMENTÍCIOS LTDA ME, CNPJ 03.766.670/0001-01: itens 73, 75 e 81, total R$ 2.858,90; GOLD PEÇAS COM. DE PEÇAS PARA FOGÕES LTDA ME, CNPJ 05.493.506/0001-01: itens 32 e 65, total R$ 465,70; ROSILENE TONATTO SPAZZINI EPP, CNPJ 07.045.994/0001-01: item 23, total R$ 11.224,00; CASA E BAR BRASIL COM. DE UTILIDADES DO LAR LTDA, CNPJ 09.204.326/0001-05: itens 63, 71, 74, 78, 83, 86, 90 e 92, total R$ 14.498,20; MULTISUL COM. E DISTRIBUIÇÃO LTDA EPP, CNPJ 12.811.487/0001-71: itens 37, 47 e 61, total R$ 5.407,20; M & M DISTRIBUIDORA DE ALIMENTOS LTDA - EPP, CNPJ 12.888.576/0001-16: item 18, total R$ 11.340,00; PAULO VICTOR MARQUES CASTRO - ME, CNPJ 14.786.583/0001-32: itens 82, 91 e 93, total R$ 3.630,00; FS COMÉRCIO E SERVIÇOS LTDA - ME, CNPJ 15.494.702/0001-46: item 84, total R$ 4.200,00; HOLANDA & PINHO COM. VAREJISTA DE PAPELARIA LTDA ME, CNPJ 16.970.003/0001-98: itens 1, 2, 14, 17, 38, 43, 45, 76, 89 e 96, total R$ 44.368,50; VERSÁTIL COM. E SERVIÇOS LTDA EPP, CNPJ 17.612.939/0001-00: itens itens 9, 13, 24, 27, 39 a 41, 44, 46, 48, 50 a 59, 64, 66 a 69, 70, 80, 85, 94 e 95, total R$ 159.329,80; e COMERCIAL ABREU EIRELI - ME, CNPJ 20.954.997/0001-26: itens 4, 15, 22, 29, 34, 42, 49, 60 e 97, total R$ 76.034,50. Valor Global da Ata: R$ 427.487,10. Pregoeiro: JOSÉ APRÍGIO VALE JÚNIOR - 1º Ten.

Cel SEBASTIÃO MAURO VENTURI DE PINA

(SIDEC - 22/05/2015) 160050-00001-2015NE800047

COMANDO MILITAR DO OESTE

EXTRATO DE CREDENCIAMENTO Nº 45/2015UASG 160143

Nº Processo: 64577010443201551.
INEXIGIBILIDADE Nº 44/2015. . CNPJ Contratante: 09539711000103. Contratante: HOSPITAL MILITAR DE AREA DE CAMPO-GRANDE. CNPJ Contratado: 03292735000124. Contratado NEOTRAUMA NUCLEO DE ESPECIALIDADE SEM ORTOPEDIA E TRAUM. Objeto: Prestação de serviços médicos especializados, de natureza contínua, nas áreas de ortopedia, traumatologia e fisioterapia. Fundamento Legal: Paragrafo ùnico, Artigo 61 da Lei 8.666/93. Vigência: 25/05/2015 a 24/05/2016. Valor Total: R$240.000,00. Fonte: 100000000 - 2015NE800685 - ND: 339039 Fonte: 250270013 - 2015NE800318 - ND: 339039. Data de Assinatura: 21/05/2015.

(SICON - 22/05/2015) 160143-00001-2015NE800290

EXTRATO DE CREDENCIAMENTO Nº 51/2015 UASG 160143

Nº Processo: 64577011626201594.
INEXIGIBILIDADE Nº 50/2015. . CNPJ Contratante: 09539711000103. Contratante: HOSPITAL MILITAR DE AREA DE CAMPO-GRANDE. CNPJ Contratado: 07620942000111. Contratado CLINICA DE UROLOGIA SAO LUCAS S/S-- EPP. Objeto: Prestação de serviços médicos especializados, de natureza contínua, na área de Urologia. Fundamento Legal: Paragrafo Único, Artigo 61 da Lei 8.666/93. Vigência: 25/05/2015 a 24/05/2016. Valor Total: R$240.000,00. Fonte: 100000000 - 2015NE800683 - ND: 339039 Fonte: 250270013 - 2015NE800317 - ND: 339039. Data de Assinatura: 21/05/2015.

(SICON - 22/05/2015) 160143-00001-2015NE800290

AVISO DE REGISTRO DE PREÇOS

O Ordenador de Despesas do 18º Batalhão Logístico torna público, o resultado do Pregão 01/2015, UG 160136, que teve como objeto a compra de material de consumo para higienização e limpeza. Foram vencedoras as seguintes empresas com seus respectivos itens e valores: CNPJ 03.442.776/0001-50, itens 1, 12, 16, 74, 91, 135, 168, 169 e 170, no valor de R$ 228.712,78, CNPJ 03.706.043/0001-85, itens 11, 13 e 63, no valor de R$ 155.477,30, CNPJ 06.298.377/0001-55, itens 5, 50, 67 e 68, no valor de R$ 432.398,42, CNPJ 06.865.579/0001-31, item 181, no valor de R$ 98.107,61, CNPJ 06.910.908/0001-19, itens 87, 107 e 157, no valor de R$ 144.527,24, CNPJ 08.658.622/0001-13, itens 81 e 86, no valor de R$ 89.030,45, CNPJ 10.878.804/0001-41, itens 69 e 70, no valor de R$ 119.568,22 CNPJ 10.928.639/0001-95, itens 131, 136, 137, 138 e 144, no valor de R$ 306.979,95, CNPJ 12.811.487/0001-71, itens 10, 21, 24, 34, 44, 153, 160 e 171, no valor de R$ 144.134,65, CNPJ 13.212.517/0001-96, item 180, no valor de R$ 44.390,06, CNPJ 18.309.975/0001-61, itens 19, 20, 22, 23, 28, 78, 90,108 e 109, no valor de R$ 299.831,79, CNPJ 18.493.600/0001-02, itens 18, 61, 62, 118, 119, 120, 121, 122, 127, 139, 164 e 165, no valor de R$ 463.573,22, CNPJ 18.572.200/0001-84, itens 77 e 82, no valor de R$ 54.874,50, CNPJ 18.577.182/0001-23, itens 3, 6, 29, 133, 150 e 162, no valor de R$ 131.748,70, CNPJ 18.729.614/0001-74, itens 2, 72, 79, 80 e 161, no valor de R$ 230.714,16, CNPJ 19.507.554/0001-08, itens 4, 7, 15, 17, 25, 26, 27, 30, 31, 32, 35, 36, 37, 38, 39, 40, 41, 42, 43, 45, 46, 47, 48, 49, 51, 52, 53, 54, 55, 56, 57, 58, 59, 60, 64, 65, 66, 71, 73, 75, 76, 84, 88, 89, 95, 98, 99, 100, 101, 102, 103, 104, 105, 106, 110, 111, 112, 113, 114, 115, 116, 117, 123, 124, 125, 126, 128, 129, 130, 140, 141, 145, 146, 147, 148, 149, 151, 152, 154, 155, 156, 158, 159, 163, 167, 173, 174, 175, 176, 177, 178, 179, 182, 183, 184, 185 e 186, no valor de R$ 3.696.936,34, CNPJ 19.876.529/0001-00, itens 92, 93, 94, 134 e 143, no valor de R$ 198.675,70, CNPJ 20.184.497/0001-52, itens 14, no valor de R$ 95.499,00, CNPJ 24.596.082/0001-47, itens 8, 9, 33, 83, 85, 97, 132, 142, 166 e 172, no valor de R$ 389.240,84, CNPJ 92.823.764/0001-03 item 96, no valor de R$ 14.256,00 . Validade da Ata de 25/05/2015 a 24/05/2016.

Cel MARCIO NUNES CALANZANI
Ordenador de Despesas

(SIDEC - 22/05/2015) 160136-00001-2015NE800003

4ª BRIGADA DE CAVALARIA MECANIZADA

AVISO DE LICITAÇÃO
PREGÃO Nº 9/2015 UASG 160149

Nº Processo: 64293014417201589 . Objeto: Pregão Eletrônico - Aquisição de material de Tecnologia da Informação para o Cmdo da 4ª Bda C Mec Total de Itens Licitados: 00056. Edital: 25/05/2015 de 08h00 às 12h45 e de 13h às 17h30. Endereço: Av. Guaicurus, Nr. 8.000 - Caixa Postal 558 Zona Rural - DOURADOS - MS. Entrega das Propostas: a partir de 25/05/2015 às 08h00 no site www.comprasnet.gov.br.. Abertura das Propostas: 11/06/2015 às 11h00 site www.comprasnet.gov.br.

JOSE COSTA JUNIOR
Ordenador de Despesas

(SIDEC - 22/05/2015) 160149-00001-2015NE800072

9ª REGIÃO MILITAR

RESULTADO DE JULGAMENTO
PREGÃO ELETRÔNICO Nº 1/2015

O Comando da 9ª Região Militar, torna público o resultado do Pregão Eletrônico nº 1/2015, Registro de preços para fornecimento de Gás Liquefeito de Petróleo (GLP), a granel ou acondicionados em botijões/cilindros, visando atender as necessidades do Comando da 9ª Região Militar (9ª RM), Órgão Gerenciador, e das demais Organizações Militares (OM) localizadas na Guarnição de Campo Grande - MS, foi adjudicado o item 1, para a empresa COPAGAZ DISTRIBUIDORA DE GAS S.A, CNPJ 03.237.583/0048-20; os itens 2, 3, 4, 5 para a empresa YOUSSIF AMIM YOUSSIF - EPP, CNPJ 03.257.078/0001-84, valor global da Ata R$ 1.473.248,40. Demais informações encontram-se disponíveis em www.comprasnet.gov.br.

Ten Cel MOZART LOMBARDO BAPTISTA DE LIMA
Ordenador de Despesas

9º BATALHÃO DE SUPRIMENTO

AVISO DE LICITAÇÃO
PREGÃO Nº 6/2015 UASG 160142

Nº Processo: 64155.009347/2015 . Objeto: Pregão Eletrônico - Aquisição de materiais de manutenção de armamento 1º escalão para atender as necessidades das Organizações Militares existentes nos Estados de Mato Grosso do Sul, Mato Grosso e Goiás Total de Itens Licitados: 00007. Edital: 25/05/2015 de 09h00 às 11h30 e de 13h às 16h30. Endereço: Av Gen Nepomuceno Costa, 219 - Vila Alba CAMPO GRANDE - MS. Entrega das Propostas: a partir de 25/05/2015 às 09h00 no site www.comprasnet.gov.br.. Abertura das Propostas: 08/06/2015 às 10h00 site www.comprasnet.gov.br.. Informações Gerais: O edital estará disponível no comprasnet.gov.br

LUIZ HENRIQUE DOS SANTOS LOPES
Ordenador de Despesas

(SIDEC - 22/05/2015) 160142-16014-2015NE800013

EXEMPLAR DE ASSINANTE DA IMPRENSA NACIONAL

COMANDO MILITAR DO PLANALTO
BRIGADA DE OPERAÇÕES ESPECIAIS
BASE ADMINISTRATIVA

EXTRATO DE CONTRATO Nº 8/2014 UASG 160098

Nº Processo: 14/2014.
DISPENSA Nº 25/2014. Contratante: BASE ADMINISTRATIVA DA BRIGADA DE OPERACOES ESPECIAIS. CNPJ Contratado: 01543032000104. Contratado : CELG DISTRIBUICAO S.A. - CELG D -Objeto: Contratação de empresa especializada no fornecimento de energia elétrica relativo à Unidades Consumidoras n¨ 10027300, 10947346, 10947292, de OM do Cmdo Op Esp. Fundamento Legal: Lei 8.666/93 . Vigência: 22/05/2014 a 21/05/2015. Valor Total: R$30.000,00. Fonte: 250270006 - 2014NE800276. Data de Assinatura: 22/05/2014.

(SICON - 22/05/2015) 160098-00001-2015NE000086

EXTRATO DE TERMO ADITIVO Nº 1/2015 - UASG 160098

Número do Contrato: 1/2014.
Nº Processo: 119/2013.
DISPENSA Nº 1/2014. Contratante: BASE ADMINISTRATIVA DA BRIGADA DE-OPERACOES ESPECIAIS. CNPJ Contratado: 01543032000104. Contratado : CELG DISTRIBUICAO S.A. - CELG D -Objeto: Prorrogação do contrato de fornecimentode energia elétrica relativa à Unidade Consumidora n¨ 17321700, de OM Cmdo Op Esp. Fundamento Legal: Lei 8.666/93 . Vigência: 22/04/2015 a 21/04/2016. Valor Total: R$350.000,00. Fonte: 250270002 - 2015NE800034. Data de Assinatura: 22/04/2015.

(SICON - 22/05/2015) 167098-00001-2015NE800034

EXTRATO DE TERMO ADITIVO Nº 1/2015 UASG 160098

Número do Contrato: 2/2014.
Nº Processo: 119/2013.
DISPENSA Nº 2/2014. Contratante: BASE ADMINISTRATIVA DA BRIGADA DE OPERACOES ESPECIAIS. CNPJ Contratado: 01543032000104. Contratado : CELG DISTRIBUICAO S.A. - CELG D -Objeto: Prorrogação do Contrato de fornecimento de energia elétrica relativa à Unidade Consumidora nº 10046811, para OM do Cmdo Op Esp. Fundamento Legal: Lei nº 8666/93 . Vigência: 31/01/2015 a 30/01/2016. Valor Total: R$250.000,00. Fonte: 100000000 - 2015NE800016. Data de Assinatura: 30/01/2015.

(SICON - 22/05/2015) 160098-00001-2015NE000086

11ª REGIÃO MILITAR

EXTRATO DE TERMO ADITIVO Nº 3/2015 - UASG 160066

Número do Contrato: 24/2013. Nº Processo: 24/2013 - CRO/11. CONCORRÊNCIA SISPP Nº 24/2013. Contratante: COMISSAO REGIONAL DE OBRAS DA 11 -RM. CNPJ Contratado: 12941023000180. Contratado : MM LOCACOES E CONSTRUCAO LTDA - -EPP. Objeto: Acréscimo de prazo de execução e vigência contratual na Obra de Construção de 02 (dois) paióis enterrados no Comando da Brigada de Operações Especiais (Bda Op Esp), em Goiânia/GO. Fundamento Legal: Parágrafo único do Art 61 da Lei 8.666/93. Vigência: 23/05/2015 a 18/11/2015. Data de Assinatura: 20/05/2015.

(SICON - 22/05/2015) 160066-00001-2015NE800014

AVISO DE LICITAÇÃO
PREGÃO Nº 1/2015 - UASG 160059

Nº Processo: 64056000847201516 . Objeto: Pregão Eletrônico - Futura aquisição de equipamentos de segurança para o pelotão de escolta e para a companhia de choque para atender a necessidade do Batalhão da Guarda Presidencial BGP e Orgãos Participantes ao Pregão 1/2015 Total de Itens Licitados: 00058. Edital: 25/05/2015 de 09h00 às 12h00 e de 13h às 17h00. Endereço: Av Duque de Caxias,s/nr. Smu - BRASILIA - DF. Entrega das Propostas: a partir de 25/05/2015 às 09h00 no site www.comprasnet.gov.br.. Abertura das Propostas: 05/06/2015 às 09h30 site www.comprasnet.gov.br.

CARLOS FREDERICO GOMES CINELLI
Ordenador de Despesas

(SIDEC - 22/05/2015) 160059-00001-2015NE900056

COMANDO MILITAR DO SUDESTE
COMANDO DE AVIAÇÃO DO EXÉRCITO
BASE DE AVIAÇÃO DE TAUBATÉ

AVISO DE LICITAÇÃO
PREGÃO Nº 12/2015 UASG 160518

Nº Processo: 64009000313201555 . Objeto: Pregão Eletrônico - Aquisição de Kit Sensor Radiografia Digital para RX Periapical. Total de Itens Licitados: 00001. Edital: 25/05/2015 de 08h00 às 12h00 e de 14h às 16h00. Endereço: Estrada Dos Remedios 2135 - Itaim Itaim - TAUBATE - SP. Entrega das Propostas: a partir de 25/05/2015 às 08h00 no site www.comprasnet.gov.br.. Abertura das Propostas: 10/06/2015 às 10h00 site www.comprasnet.gov.br.

ANDRE LUIS DE ANDRADE CARDOSO
Ordenador de Despesas

(SIDEC - 22/05/2015) 160518-00001-2015NE800003

2ª REGIÃO MILITAR

EXTRATO DE TERMO ADITIVO Nº 3/2015 - UASG 160455

Número do Contrato: 1/2012. Nº Processo: 64567000037201176. PREGÃO SISPP Nº 1/2012. Contratante: 20 GRUPO DE ARTILHARIA DE CAMPANHALEVE - GRUPO BANDEIR. CNPJ Contratado: 11705584000117. Contratado : ADV NET SOLUTION INFORMATICA LTDA-- ME. Objeto: Prorrogação e repactuação do contrato de prestação de serviço nº 001/2012 referente ao Serviço de Comunicação Multimídia (SCM). Fundamento Legal: LEI Nº 8.666/93 . Vigência: 10/05/2015 a 09/05/2016. Valor Total: R$9.600,00. Fonte: 100000000 - 2015NE800031. Data de Assinatura: 08/05/2015.

(SICON - 22/05/2015) 160455-00001-2015NE800004

EXTRATO DE TERMO ADITIVO Nº 1/2014 - UASG 160471

Número do Contrato: 1/2014. Nº Processo: 64088000100201329. INEXIGIBILIDADE Nº 4/2013. Contratante: 37 BATALHAO DE INFANTARIA LEVE -CNPJ Contratado: 34028316710151. Contratado : EMPRESA BRASILEIRA DE CORREIOS E -TELEGRAFOS. Objeto: Prestação de serviços de recebimento, transporte e entrega, no território nacional de correspondência. Fundamento Legal: Caput do Art. 25 da Lei N¨ 8.666/1993. Vigência: 22/05/2014 a 21/02/2015. Valor Total: R$4.200,00. Data de Assinatura: 22/05/2014.

(SICON - 22/05/2015) 160471-00001-2015NE800086

COMANDO MILITAR DO SUL
3ª REGIÃO MILITAR

EXTRATO DE TERMO ADITIVO Nº 1/2015 - UASG 160392

Número do Contrato: 11/2013. Nº Processo: 64292.015896/2015. INEXIGIBILIDADE Nº 10/2013. Contratante: COMANDO DA 3 REGIAO MILITAR -CNPJ Contratado: 95424735000159. Contratado: VIACAO UNIAO SANTA CRUZ LTDA -Objeto: Fornecimento de passagem rodoviária in termunicipal e interestadual com a finalidade de transporte individual e serviço de assistência social prestados aos militares e seus dependentes da área da 3ª Região Militar. Fundamento Legal: Lei 8.666/93 . Vigência: 23/04/2015 a 23/04/2016. Valor Total: R$15.000,00. Fonte: 250270013 - 2015NE800087 Fonte: 250270037 - 2015NE800086. Data de Assinatura: 22/04/2015.

(SICON - 22/05/2015) 160392-00001-2015NE800058

AVISOS DE LICITAÇÃO
CONCORRÊNCIAS

Arrendamento de invernadas pertencentes ao Campo de Instrução Barão de São Borja (CIBSB), situado nos municípios de Rosário do Sul/RS e Cacequi/RS, para fins de exploração agrícola e agropecuária, conforme segue: Concorrência 01 - Invernada Potreiro Cobiçado - abertura às 13:30 h do dia 22 de junho de 2015, entrega dos documentos até as 09:00 h do dia 22 de junho de 2015. Concorrência 02 - Invernada Lagoas - abertura às 15:15 h do dia 22 de junho de 2015, entrega dos documentos até as 09:00 h do dia 22 de junho de 2015. Concorrência 04 - Invernada Encontro - abertura às 13:30 h do dia 23 de junho de 2015, entrega dos documentos até as 09:00 h do dia 23 de junho de 2015. Concorrência 05 - Invernada Bois II - abertura às 15:15 h do dia 23 de junho de 2015, entrega dos documentos até as 09:00 h do dia 23 de junho de 2015.

Porto Alegre-RS, 22 de maio de 2015.
Cel CLEBER GIOVAN PAZATTO CANTO
Chefe da Divisão Administrativa

PREGÃO Nº 3/2015 UASG 160388

Nº Processo: 64672001470201555 . Objeto: Pregão Eletrônico - Aquisição de Forragem para Equinos e Maravalha Total de Itens Licitados: 00006. Edital: 25/05/2015 de 09h00 às 12h00 e de 13h às 17h00. Endereço: Av Bento Gonçalves - 3080 Partenon - PORTO ALEGRE - RS. Entrega das Propostas: a partir de 25/05/2015 às 09h00 no site www.comprasnet.gov.br.. Abertura das Propostas: 08/06/2015 às 09h00 site www.comprasnet.gov.br.

MARCELO GONES SABBA DE ALENCAR
Ordenador de Despesas

(SIDEC - 22/05/2015) 160388-00001-2015NE800162

PREGÃO Nº 2/2015 UASG 160411

Nº Processo: 64073.013660/2015 . Objeto: Pregão Eletrônico - Eventual aquisição de material de consumo em proveito de Aprovisionamento do 7º Batalhão de Infantaria Blindado Total de Itens Licitados: 00107. Edital: 25/05/2015 de 08h00 às 11h30 e de 13h às 15h15. Endereço: Rua Marechal Floriano Peixoto, 1840, Centro SANTA CRUZ DO SUL - RS. Entrega das Propostas: a partir de 25/05/2015 às 08h00 no site www.comprasnet.gov.br.. Abertura das Propostas: 08/06/2015 às 08h30 site www.comprasnet.gov.br.

ROBERTO GLICERIO CABRAL JUNIOR
Ordenador de Despesas

(SIDEC - 22/05/2015) 160411-00001-2014NE800335

PREGÃO Nº 4/2015 UASG 160426

Nº Processo: 64460000267201557 . Objeto: Pregão Eletrônico - Registro de preços para eventual aquisição de peças de viaturas e para a contratação de pessoa jurídica para prestação de serviço de natureza comum de manutenção preventiva e corretiva, incluindo o fornecimento de peças e acessórios genuínos, lubrificantes, troca de óleo e filtros, lanternagem, pintura para os veículos pertencentes à atual frota oficial do D Subs SA. Total de Itens Licitados: 00009. Edital: 25/05/2015 de 08h30 às 12h00 e de 13h às 17h00. Endereço: Rua Tiradentes Nº 1388 - Centro Centro - SANTO ANGELO - RS. Entrega das Propostas: a partir de 25/05/2015 às 08h30 no site www.comprasnet.gov.br.. Abertura das Propostas: 08/06/2015 às 09h00 site www.comprasnet.gov.br.

MARCUS VINICIUS DALESSANDRO BARBOSA
Ordenador de Despesas

(SIDEC - 22/05/2015) 160426-00001-2015NE800001

PREGÃO Nº 12/2015 UASG 160432

Nº Processo: 64551002109201512 . Objeto: Pregão Eletrônico - O objeto da presente licitação é o registro de preços para A EVENTUAL AQUISIÇÃO DE QR PARA O SETOR DE APROVISIONAMENTO, Total de Itens Licitados: 00106. Edital: 25/05/2015 de 09h00 às 12h00 e de 13h às 16h00. Endereço: Av Theodomiro Porto da Fonseca, S/n Cristo Rei - SAO LEOPOLDO - RS. Entrega das Propostas: a partir de 25/05/2015 às 09h00 no site www.comprasnet.gov.br.. Abertura das Propostas: 08/06/2015 às 08h30 site www.comprasnet.gov.br.

JOSE CHARBEL ALMAIR DE NADER BITENCOURT
Ordenador de Despesas

(SIDEC - 22/05/2015) 160432-00001-2015NE800009

PREGÃO Nº 8/2014 UASG 160436

Nº Processo: 64566011803201481 . Objeto: Pregão Eletrônico - Eventual fornecimento de materiais para manutenção de viaturas Sobre Rodas em proveito do 22º Grupo de Artilharia de Campanha Autopropulsado, conforme condições, quantidades e exigências estabelecidas neste Edital e seus Anexos. Total de Itens Licitados: 00798. Edital: 25/05/2015 de 08h30 às 12h00 e de 13h às 17h00. Endereço: Rua 15 de Novembro, S/n - Quarteis - URUGUAIANA - RS. Entrega das Propostas: a partir de 25/05/2015 às 08h30 no site www.comprasnet.gov.br.. Abertura das Propostas: 08/06/2015 às 08h30 site www.comprasnet.gov.br.

MARCOS HERNANDEZ BARREIROS
Ordenador de Despesas

(SIDEC - 22/05/2015) 160436-00001-2015NE800091

RESULTADO DE JULGAMENTO
PREGÃO Nº 32014/2015

Registrados: 00.488.292/0001-53 - COMERCIAL CAMARGO IMPORTACAO E EXPORTACAO LTDA - ME; 00.761.025/0001-08-VENDAS ONLINE COMERCIAL LTDA - ME; 01.115.345/0001-53 -MULTIREDE DISTRIBUIDORALTDA; 01.863.881/0001-37 - DISTRICOMP DISTRIBUIDORA DE INFORMATICA LTDA; 02.010.281/0001-99 -FIBRACEM TELEINFORMATICA LTDA; 02.905.226/0001-67 - INFO 2001 LTDA - ME; 04.762.679/0001-07 - CAWI-TEC COMERCIO E PRESTACAO DE SERVICOS EMINFORMATICA; 05.516.868/0001-62 - R. ANTUNES DELIMA & CIA LTDA - ME; 05.533.684/0001-00 - TEHATRADE COMERCIO E SERVICOS LTDA - ME; 06.177.718/0001-34 - V & M INFORMATICA LTDA - ME; 06.235.655/0001-25 - MEGA JETT COMERCIAL LTDA - EPP;07.779.608/0003-77- CEU TELECOM E SOLUCOES LTDA08.039.907/0001-76 - SUPRIVIX - SUPRIMENTOS DEINFORMATICA LTDA- EPP; 08.593.528/0001-23 - IMAGEM INFORMATICA LTDA - ME; 09.246.989/0001-92 -M.F.MARTINS- INFORMATICA LTDA - EPP; 09.457.677/0001-28 - SANTOS & MAYER COMERCIO DE EQUIPAMENTOS DE INFORMATICA; 10.210.196/0001-00 - DISTRISUPRI DISTRIBUIDORA E COMERCIO LTDA- ME; 10.986.234/0001-03 - TOTAL DISTRIBUIDORA E ATACADISTALTDA. - EPP; 11.099.588/0001-07 - SOLARIS TELEINFORMATICA LTDA- EPP; 11.195.926/0001-04 - BERGAMO & CAVALCANTE INFORMATICA LTDA - ME; 11.42.095/0001-19 - STAR NETWORKS COMERCIO ELETROELETRONICOS LTDA- EPP; 12.296.435/0001-04 - PAULO RICARDO IRALA DA ROSA; 13.303.039/0001-20 -GILMAR SARAIVA GUIMARAES - EPP; 13.585.591/0001-58 - BMSINFO INFORMATICA LTDA - ME; 13.831.145/0001-86 - EDERSON F. DE SOUZA - ME; 16.866.828/0001-67 - HLP COMERCIO ELETRO-FONIA LTDA - EPP18.436.688/0001-12-TRINITY COMERCIO E SERVICOS EIRELI - EPP; 19.057.026/0001-02 - KRUG E AGNESCOMERCIO E PRESTACAO DE SERVICOS LTDA -

COMERCIALIZAÇÃO PROIBIDA POR TERCEIROS

EPP;20.283.971/0001-01 - ATRES REPRESENTACOES DEEQUIPAMENTOS DE INFORMATICA LTDA; 20.416.307/0001-85- ALEXANDRE MAIA DAMASCENO DOS SANTOS - ME31.979.529/0001-22 - SOS INFORMATICA LTDA - EPP67.718.783/0001-14 - SKILL TEC COM E MANUTENCAODE INST DE MEDICAO LTDA - EPP. Valor global daAta: R$ 4.479.043,52. Data de assinatura da Ata13/05/2015. Responsável pelo julgamento: DerianLuna Severo - 2ºTen, pregoeiro do 12ºBECmb Bld.

Tc PABLO JOSÉ LIRA DE ALMEIDA
Ordenador de Despesas

(SIDEC - 22/05/2015) 160356-00001-2015NE800071

5ª REGIÃO MILITAR

EXTRATO DE TERMO ADITIVO Nº 3/2015 - UASG 160440

Número do Credenciamento: 14/2012. Nº Processo: 64062000130201161. Contratante: 23 BATALHAO DE INFANTARIA -CNPJ Contratado: 82629361000166. Contratado : LABORATORIO SANTA ISABEL DE -ANALISES CLINICAS LTDA. Objeto: Prestação de serviços laboratoriais. Fundamento Legal: Caput do Art 25º da lei 8.666/93. Vigência: 14/03/2015 a 13/03/2016. Valor Total: R$70.000,00. Fonte: 100000000 - 2015NE800021. Data de Assinatura: 14/03/2015.

(SICON - 22/05/2015) 160440-00001-2015NE800055

EXTRATO DE TERMO ADITIVO Nº 3/2015 - UASG 160440

Número do Credenciamento: 15/2012. Nº Processo: 64062000130201161. Contratante: 23 BATALHAO DE INFANTARIA -CNPJ Contratado: 79364030000137. Contratado : LAB DE PESQ CLINICAS E BIOLOGICAS-STO ANTONIO LTDA - EP. Objeto: Prestação de serviços laboratoriais. Fundamento Legal: Caput do Art 25º da lei 8.666/93. Vigência: 14/03/2015 a 13/03/2016. Valor Total: R$30.000,00. Fonte: 100000000 - 2015NE800022. Data de Assinatura: 14/03/2015.

(SICON - 22/05/2015) 160440-00001-2015NE800055

EXTRATO DE TERMO ADITIVO Nº 3/2015 - UASG 160440

Número do Credenciamento: 16/2012. Nº Processo: 64062000130201161. Contratante: 23 BATALHAO DE INFANTARIA -CNPJ Contratado: 03869652000155. Contratado : CLINICA ODONTOIMAGEM LTDA - ME -Objeto: Prestação de serviços odontológicos. Fundamento Legal: Caput do Art 25º da lei 8.666/93. Vigência: 14/03/2015 a 13/03/2016. Valor Total: R$1.000,00. Fonte: 100000000 - 2015NE800024. Data de Assinatura: 14/03/2015.

(SICON - 22/05/2015) 160440-00001-2015NE800055

EXTRATO DE TERMO ADITIVO Nº 3/2015 - UASG 160440

Número do Credenciamento: 18/2012. Nº Processo: 64062000130201161. Contratante: 23 BATALHAO DE INFANTARIA -CNPJ Contratado: 01530839000102. Contratado : UNIANGIO LTDA -Objeto: Prestação de serviços medico-hospitalares. Fundamento Legal: Caput do Art 25º da lei 8.666/93. Vigência: 14/03/2015 a 13/03/2016. Valor Total: R$6.000,00. Fonte: 100000000 - 2015NE800029. Data de Assinatura: 14/03/2015.

(SICON - 22/05/2015) 160440-00001-2015NE800055

AVISO DE LICITAÇÃO
PREGÃO Nº 36/2014 UASG 160219

Nº Processo: 64317037437201421 . Objeto: Pregão Eletrônico - Contratação de empresa especializada para o fornecimento de Internet Banda Larga para o Campode Instrução Marechal Hermes conforme condições, quantidades e exigências estabelecidas no Termo de Referência. Total de Itens Licitados: 00001. Edital: 25/05/2015 de 08h00 às 12h00 e de 13h às 16h00. Endereço: Rua 31 de Marco, S/n Pinheirinho - CURITIBA - PR. Entrega das Propostas: a partir de 25/05/2015 às 08h00 no site www.comprasnet.gov.br.. Abertura das Propostas: 05/06/2015 às 08h30 site www.comprasnet.gov.br.

THOMAZ JEFFERSON FERREIRA PINTO
Ordenador de Despesas

(SIDEC - 22/05/2015) 160219-00001-2015NE080000

RESULTADO DE JULGAMENTO
PREGÃO Nº 6/2015

GTF Comercio de Peças e Serviços LTDA - ME, itens 1, 2, 3, 4, 5, 6, 7, 8, 9, 10, 11, 12, 13, 14, 15, 16, 17, 1819, 20, 21, 26, 27, 36, 37, 38, 39, 40, 41, 42, 44, 45 e 46. R$ 426.834, 35; Jireh Comercial e Distribuidora LTDA - EPP, itens 23, 24, 25, 28, 29, 30, 31, 32, 33, 34 e 35. R$ 36.237, 15; Patricia Cristina de Abreu - EPP, item 22. R$ 12.500, 00. Responsável pelo julgamento: JUAN BEZERRA DE SOUZA - 1º Ten. Pregoeiro do Pq R Mnt/5.

Cel EVERTON PACHECO DA SILVA
Ordenador de Despesas

(SIDEC - 22/05/2015) 160224-00001-2015NE800040

14º REGIMENTO DE CAVALARIA MECANIZADO

AVISO DE LICITAÇÃO
PREGÃO Nº 5/2015 - UASG 160450

Nº Processo: 64683014905201501 . Objeto: Pregão Eletrônico - Aquisição de material para instrução e emprego operacional para o 14º Regimento de Cavalaria Mecanizado. Total de Itens Licitados: 00075. Edital: 25/05/2015 de 08h30 às 11h30 e de 13h às 16h30. Endereço: Rua Willy Barth 67 - Progresso__sao Miguel D'oeste Progresso - SAO MIGUEL D'OESTE - SC. Entrega das Propostas: a partir de 25/05/2015 às 08h30 no site www.comprasnet.gov.br.. Abertura das Propostas: 08/06/2015 às 08h30 site www.comprasnet.gov.br.

MARCELO LORENZINI ZUCCO
Ordenador de Despesas

(SIDEC - 22/05/2015) 160450-00001-2015NE800106

15ª BRIGADA DE INFANTARIA MECANIZADA
34º BATALHÃO DE INFANTARIA MOTORIZADO

EDITAL DO CREDENCIAMENTO Nº 1/2014

Objeto: Credenciamento de Organizações Civis de Saúde e Prestadores de Serviços Autônomos da área de saúde, em Foz do Iguaçu e arredores, distantes desta até um raio de 200 km, para efetuar o atendimento médico-hospitalar, ambulatorial, laboratório e odontológico aos militares da ativa, inativos, seus dependentes, pensionistas do 34º BI Mec, os ex-combatentes e seus dependentes. Data, horário e local para o recebimento dos envelopes de documentação e proposta: a partir do dia 20 de maio de 2015 a 20 de novembro de 2015, de segunda a quinta-feira das 08:00h às 11:00horas e das 13:30h às 16:00 horas (horário local) na Seção FUSEx do 34º BI Mec; para a retirada da cópia do edital ou através de solicitação no e-mail salc.34@hotmail.com. Maiores informações Avenida República Argentina, nº 593, Centro, Foz do Iguaçu-PR, CEP 85.851-200, fone e fax (0xx45) 3523-2399 - Ramal 2028, no horário das 10:10 às 12:00 e 13:30 às 16:00 horas (horário local).

Foz do Iguaçu-PR, 18 de maio de 2015.
Ten Cel AGENOR LOBO DE LIMA JÚNIOR
Ordenador de Despesas

6ª DIVISÃO DE EXÉRCITO
6º BATALHÃO DE ENGENHARIA DE COMBATE

AVISO DE LICITAÇÃO
PREGÃO ELETRÔNICO Nº 14/2014

OBJETO: Pregão Eletrônico - - UG 160402 - Registro de Preços - Aquisição de Ferramental, em proveito do 6° Batalhão de Engenharia de Combate, São Gabriel/RS, conforme condições, quantidades e exigências estabelecidas neste edital e seus anexos. Edital no site: www.comprasgovernamentais.gov.br ou no 6° BE Cmb de segunda a quinta-feira das 08:30 às 11:30 h. e 13:30 h às 17:00 h. Endereço: Rua João Manoel, 1261, Bairro: Centro - São Gabriel - RS. Envio das propostas: 08/06/2015 até as 08:00h - Abertura das propostas: 08/06/2015 às 08:30 h, no site: www.comprasgovernamentais.gov.br.

Em 22 de maio de 2015.
Ten Cel MAURI MARCELO FELIX FREITAS
Ordenador de Despesas

DEPARTAMENTO DE EDUCAÇÃO E CULTURA DO EXÉRCITO
DIRETORIA DE EDUCAÇÃO SUPERIOR MILITAR
ACADEMIA MILITAR DAS AGULHAS NEGRAS

RESULTADO DE JULGAMENTO
PREGÃO Nº 46/2014

Processo Adminstrativo nr 64000.052092/2014-08,Objeto: Aquisição de Material de Consumo necessário para adaptação dos geradores novos na Divisão Administrativa (DA), Pavilhão de Comando, Conjunto Principal 1 (CP1), Conjunto Principal 2 (CP2), Aprovisionamento e Paiol. Foram adjudicados às empresas: GILMAR SARAIVA GUIMARAES ME, CNPJ 13.303.039/0001-20, O ITEM NR 01 COM VALOR DE R$ 40629,80; GUSMAO E SILVA AUTOPECAS E SERVICOS LTDA-ME CNPJ 06.307.463/0001-87, OS ITENS NR 02, 03, 04, 05, 08, 10, 11, 12, 16, 17 E 18, NO VALOR DE R$ 8.959,40; JIREH COMERCIAL E DISTRIBUIDORA LTDA, CNPJ 17.604.416/0001-11, OS ITENS NR 06, 07, 09 E 13, COM VALOR DE R$2.170,00. OS ITENS 14 E 15 FORAM CANCELADOS NA ACEITACAO DAS PROPOSTAS.

Cel MARCELO ROJO
Ordenador de Despesas

(SIDEC - 22/05/2015) 160249-00001-2015NE800036

CENTRO DE PREPARAÇÃO DE OFICIAIS DA RESERVA DE BELO HORIZONTE

EXTRATO DE TERMO ADITIVO Nº 2/2015 - UASG 160523

Número do Contrato: 3/2013. Nº Processo: 64213.002290/2012. PREGÃO SISPP Nº 10/2012. Contratante: CENTRO DE PREPARACAO DE OFICIAIS -DA RESERVA DE BELO HOR. CNPJ Contratado: 02338962000180. Contratado : DISTRIVISA COMERCIO LOCACAO E -SERVICOS S/A. Objeto: Prorrogar a vigência do contrato original até 01 de maio de 2016, cujo objeto é a Contratação de serviço de impressão corporativa, apoiada em rede (TCP/IP), e corrigir o valor da prestação do serviço ao CPOR/CM-BH de acordo com o IGP-M. Fundamento Legal: Parágrafo único do Art 61 da lei federal 8.666/93. Vigência: 01/05/2015 a 01/05/2016. Valor Total: R$120.947,52. Fonte: 100000000 - 2015NE800015. Data de Assinatura: 01/05/2015.

(SICON - 22/05/2015) 160523-00001-2015NE800024

ESCOLA DE COMANDO E ESTADO-MAIOR DO EXÉRCITO

AVISO DE LICITAÇÃO
PREGÃO Nº 4/2015 UASG 160313

Nº Processo: 64498005441201440 . Objeto: Pregão Eletrônico - Aquisição de materiais de Asseio e Conservação Total de Itens Licitados: 00110. Edital: 26/05/2015 de 09h30 às 11h45 e de 13h às 16h00. Endereço: Praca Gen. Tiburcio, N. 125 - Praia Vermelha Urca -RIO DE JANEIRO - RJ. Entrega das Propostas: a partir de 26/05/2015 às 09h30 no site www.comprasnet.gov.br.. Abertura das Propostas: 09/06/2015 às 10h00 site www.comprasnet.gov.br.. Informações Gerais: Remuneração do pr 015/2014, para acerto do lançamento no comprasnet, conforme o termo de referencia

MARCELO DE ALMEIDA NARCIZO
Ordenador de Despesas

(SIDEC - 22/05/2015) 160313-00001-2015NE000005

DIRETORIA DE PESQUISA E ESTUDOS DE PESSOAL
ESCOLA DE EDUCAÇÃO FÍSICA DO EXÉRCITO

EXTRATO DE INEXIGIBILIDADE
DE LICITAÇÃO Nº 8/2015 UASG 160315

Nº Processo: 64484000046201519 . Objeto: Curso de MBA em gestão executiva de projetos. Total de Itens Licitados: 00001. Fundamento Legal: Art. 25º, Inciso II da Lei nº 8.666 de 21/06/1993.. Justificativa: Contratação de serviço técnico especializado com empresa que detém notória especialização. Declaração de Inexigibilidade em 22/05/2015. LUIZ CLAUDIO DA SILVA FERREIRA. Ordenador de Despesas. Ratificação em 22/05/2015. DECIO DOS SANTOS BRASIL. Comandante do Ccfex. Valor Global: R$ 28.650,00. CNPJ CONTRATADA : 33.641.663/0001-44 FUNDACAOGETULIO VARGAS.

(SIDEC - 22/05/2015) 160315-00001-2014NE800888

INDÚSTRIA DE MATERIAL BÉLICO DO BRASIL

EXTRATO DO CONTRATO Nº 2/2015

Contrato nº 0035-5-2015, firmado em 22/05/2015, entre a Indústria de Material Bélico do Brasil - IMBEL e Bener Comercial Import.Export. Ltda . Objeto: Aquisição Centro de Usinagem Vertical CNC 20 CV. Fundamento Legal: Sistema Registro Preço (SRP) 2014PR0000149. Lei 8.666/93. Vigência: de 22/05/2015 a 21/05/2016. Valor: R$ 762.000,00. Signatários: pela Contratante - ROBERTS DA COSTA PEREIRA. Pela Contratada - BENER COMERCIAL IMPORT. EXPORTADORA LTDA.

RESULTADO DE JULGAMENTO
PREGÃO Nº 31/2015

Foi vencedor do Pregão Eletrônico N¨ 031/2015 a empresa com seu respectivo item: GR INDÚSTRIA, COMÉRCIO E TRANSPORTES DE PRODUTOS QUÍMICOS LTDA, CNPJ: 03.157.268/0001-20, item: 01.

ANTONIO ELEAZAR DE MORAES
Ordenador de Despesas

(SIDEC - 22/05/2015) 168004-16501-2015NE800139

DIRETORIA TÉCNICO-INDUSTRIAL
UNIDADE DE PRODUÇÃO DE ITAJUBÁ

EXTRATO DE CONTRATO Nº 29/2015 UASG 168005

Nº Processo: 2015DL000055. DISPENSA Nº 55/2015. Contratante: INDUSTRIA DE MATERIAL BELICO DO -BRASIL IMBEL. CNPJ Contratado: 03616931000107. Contratado : MOLARTE MOLAS E ARTEFATOS LTDA - -ME. Objeto: Aquisição de Mola do Carregador PST-50Mconforme Desenho A3-11438. Fundamento Legal: LEI 8666/93 . Vigência: 22/05/2015 a 21/05/2016. Valor Total: R$4.350,00. Fonte: 100000000 - 2015NE800439. Data de Assinatura: 22/05/2015.

(SICON - 22/05/2015) 168005-16501-2015NE800169

IMPRENSA NACIONAL
EXEMPLAR DE ASSINANTE DA UNIÃO

EXTRATO DE DISPENSA
DE LICITAÇÃO Nº 60/2015 UASG 168005

Nº Processo: 2015DL000060 . Objeto: Aquisição de Brochas conforme Desenho A1-8155 e A1-8694 Total de Itens Licitados: 00002. Fundamento Legal: Art. 24º, Inciso XXVIII da Lei nº 8.666 de 21/06/1993.. Justificativa: Resolução nº 06/CA/IMBEL de 22/10/2008 Declaração de Dispensa em 02/04/2015. ROBERTS DA COSTA PEREIRA. Ordenador Despesas. Ratificação em 18/05/2015. CELSO JOSE TIAGO. Diretor Administrativo Financ.em Exercicio. Valor Global: R$ 18.803,93. CNPJ CONTRATADA : 65.513.681/0001-37 LAUTEC INDUSTRIA DE FERRAMENTAS LTDA.

(SIDEC - 22/05/2015) 168005-16501-2015NE800169

RESULTADO DE JULGAMENTO
PREGÃO Nº 21/2015

Processo Administrativo nº 2015PR000021 -PregãoEletrônico nº 00021/2015 (SRP). Objeto: Aquisi-ção de Skimmer. Empresa vencedora: ITW CHEMICALPRODUCTS LTDA,CNPJ nº 03.102.205/0001-76, ValorR$ 39.200,00.

Tc ROBERTS DA COSTA PEREIRA
Ordenador de Despesas

(SIDEC - 22/05/2015) 168005-16501-2015NE800169

UNIDADE DE PRODUÇÃO DE MAGÉ
FÁBRICA DA ESTRELA

RESULTADO DE JULGAMENTO
PREGÃO Nº 6/2015

Foi vencedora do Pregão Eletrônico nº 006/2015,a empresa Ambiental Serviços Especializados Ltda-EPP, CNPJ:01.026.441/0001-25.

DEVANIR FLEXEIRAS EVARISTO
Chefe da Salc

(SIDEC - 22/05/2015) 168008-16501-2015NE000058

SECRETARIA DE ECONOMIA E FINANÇAS
TERCEIRA INSPETORIA DE CONTABILIDADE E FINANÇAS DO EXÉRCITO

EXTRATO DE TERMO ADITIVO Nº 1/2015 - UASG 160387

Número do Contrato: 2/2014. Nº Processo: 64603004294201446. PREGÃO SISPP Nº 1/2014. Contratante: 3 INSPETORIA DE CONTABILIDADE E -FINANCAS DO EXERCITO. CNPJ Contratado: 14752105000101. Contratado : A & L SERVICE LTDA - EPP - Objeto: Aditivo de prazo e valor ao contrato n 01/2014 referente a sv de adequação de calçada e muro da 3ª ICFEx. Fundamento Legal: Art. 65 da Lei 8666/93 . Vigência: 28/05/2015 a 08/09/2015. Valor Total: R$37.777,85. Fonte: 100000000 - 2014NE800161. Data de Assinatura: 21/05/2015.

(SICON - 22/05/2015) 160387-00001-2015NE800039

SECRETARIA-GERAL
ESTABELECIMENTO GENERAL GUSTAVO CORDEIRO DE FARIAS

EXTRATO DE CONTRATO Nº 4/2015 - UASG 160083

Nº Processo: 64534000655201527. PREGÃO SRP Nº 3/2014. Contratante: ESTABELECIMENTO GENERAL GUSTAVO -CORDEIRO DE FARIAS. CNPJ Contratado: 07671526000142. Contratado : KONER TECNOLOGIA E INFORMACAO LTDA- ME. Objeto: Aquisição de uma impressora Mimaki CJV 30-160, conforme item nº 01, do Pregão 03/2014-EGGCF. Fundamento Legal: Lei 8666/93 e Lei 10.520/02. Vigência: 16/05/2015 a 15/05/2016. Valor Total: R$80.000,00. Fonte: 250270018 - 2015NE800026. Data de Assinatura: 15/05/2015.

(SICON - 22/05/2015) 160083-00001-2015NE800106

DEPARTAMENTO DE CIÊNCIA E TECNOLOGIA
CENTRO INTEGRADO DE TELEMÁTICA

EXTRATO DE INEXIGIBILIDADE
DE LICITAÇÃO Nº 10/2015 UASG 160091

Nº Processo: 64222004310201566 . Objeto: Inscrição de militares no treinamento MSP Foundation e Practitioner HANDS ON. De acordo com a parte requisitória n¨ 07 - EPPE/CITEx de 27 de março de 2015. Total de Itens Licitados: 00001. Fundamento Legal: Art. 25º, Inciso II da Lei nº 8.666 de 21/06/1993.. Justificativa: Capacitação de servidores (militares) em empresa de notória especialização. Declaração de Inexigibilidade em 22/05/2015. JOSE LUIS DE ARAUJO. Ordenador de Despesas do Citex. Ratificação em 22/05/2015. EDUARDO WOLSKI. Respondendo Pela Chefia do Citex. Valor Global: R$ 72.000,00. CNPJ CONTRATADA : 10.866.677/0001-60 RARO PROJECT TREINAMENTOS LTDA - ME.

(SIDEC - 22/05/2015) 160091-00001-2015NE800072

EXTRATO DE INEXIGIBILIDADE
DE LICITAÇÃO Nº 15/2015 UASG 160091

Nº Processo: 642220007861501 . Objeto: Inscrição de um(01) militar do 7CTA no Curso de Pós Graduação "Lato Sensu" na Universidade católica DE Brasília, com duração de 400h/a.MBA em Perícia Forense Computacional. Total de Itens Licitados: 00001. Fundamento Legal: Art. 25º, Inciso II da Lei nº 8.666 de 21/06/1993.. Justificativa: Capacitação de servidor (militar) em Instituição de notória Especialização. Declaração de Inexigibilidade em 22/05/2015. JOSE LUIS DE ARAUJO. Ordenador de Despesas do Citex. Ratificação em 22/05/2015. EDUARDO WOLSKI. Respondendo Pela Chefia do Citex. Valor Global: R$ 16.170,48. CNPJ CONTRATADA : 00.331.801/0004-82 UNIAO BRASILIENSE DE EDUCACAO E CULTURA.

(SIDEC - 22/05/2015) 160091-00001-2015NE800072

EXTRATO DE INEXIGIBILIDADE
DE LICITAÇÃO Nº 18/2015 UASG 160091

Nº Processo: 64222004786201505 . Objeto: Contratação de suporte técnico e manutenção corretiva/preventiva de hardware Oracle Premier para servidores de banco de dados Oracle Exadata X3 - 2: model family e suporte técnico de software com atualização de licenças Oracle. De acordo com a parte requisitória n¨ 16-SGT/DO/CITEx de 13 de abril de 2015. Total de Itens Licitados: 00002. Fundamento Legal: Art. 25º, Caput da Lei nº 8.666 de 21/06/1993.. Justificativa: Exclusividade na prestação do serviço. Declaração de Inexigibilidade em 22/05/2015. JOSE LUIS DE ARAUJO. Ordenador de Despesas do Citex. Ratificação em 22/05/2015. EDUARDO WOLSKI. Respondendo Pela Chefia do Citex. Valor Global: R$ 804.066,84. CNPJ CONTRATADA : 59.456.277/0003-38 ORACLE DO BRASIL SISTEMAS LTDA.

(SIDEC - 22/05/2015) 160091-00001-2015NE800072

CENTRO TECNOLÓGICO

AVISO
TOMADA DE PREÇOS Nº 2/2014

O CENTRO TECNOLÓGICO DO EXÉRCITO - CTEx, com inscrição no CNPJ sob o n.º 08.635.952.0001-93, sediado na Avenida das Américas, 28705, Guaratiba, 23020-470, Rio de Janeiro/RJ, por intermédio de sua Comissão Permanente de Licitação, nomeada pela publicação em Boletim Interno nº 026/2015, de 9 fevereiro de de 2015, torna pública a convocação dos licitantes para divulgação do resultado de habilitação, no dia 28 de maio de 2015, às 09:00, referente à Tomada de Preços nº 02/2014, referente à contratação para prestação de serviços de instalações elétricas.

GEN BDA HILDO VIEIRA PRADO FILHO
Chefe

HOSPITAL DAS FORÇAS ARMADAS

EXTRATO DE TERMO ADITIVO Nº 9/2015 - UASG 112408

Número do Contrato: 13/2014. Nº Processo: 60550000511201350. PREGÃO SRP Nº 55/2013. Contratante: HOSPITAL DAS FORCAS ARMADAS -CNPJ Contratado: 01085207000179. Contratado : BRAKKO COMERCIO E IMPORTACAO LTDA-Objeto: Prorrogação da vigência do contrato original por um período de 12 (doze) meses. Fundamento Legal: Lei 8.666/93 . Vigência: 10/05/2015 a 09/05/2016. Valor Total: R$943.697,48. Fonte: 100000000 - 2015NE800760 Fonte: 100000000 - 2014NE800711. Data de Assinatura: 08/05/2015.

(SICON - 22/05/2015) 112408-00001-2015NE800032

AVISO DE LICITAÇÃO
PREGÃO Nº 16/2015 UASG 112408

Nº Processo: 60550000616201490 . Objeto: Pregão Eletrônico - A aquisição de materiais e equipamentos permanentes para o atendimento dos vários setores da subdivisão de fisioterapia do Hospital das Forças Armadas conforme especificações contidas no Termo de Referência (Anexo I do Edital). Total de Itens Licitados: 00071. Edital: 25/05/2015 de 08h00 às 11h30 e de 13h às 17h00. Endereço: Estrada Contorno do Bosque S/n - Shc/sul (cruzeiro Novo/df) Cruzeiro Novo - BRASILIA - DF. Entrega das Propostas: a partir de 25/05/2015 às 08h00 no site www.comprasnet.gov.br.. Abertura das Propostas: 08/06/2015 às 09h00 site www.comprasnet.gov.br.

JORGE RICARDO AUREO FERREIRA
Ordenador de Despesas

(SIDEC - 22/05/2015) 112408-00001-2015NE000082

SECRETARIA-GERAL
SECRETARIA DE ORGANIZAÇÃO INSTITUCIONAL
DEPARTAMENTO DE ADMINISTRAÇÃO INTERNA

EXTRATO DE INEXIGIBILIDADE
DE LICITAÇÃO Nº 14/2015 UASG 110404

Nº Processo: 60583002015201515 . Objeto: Contratação de pessoa jurídica especializada na prestação de serviços de capacitação para aquisição de 12 (doze) vagas no V Curso Prático de Processo Administrativo Disciplinas, 44º Curso sobre Retenção na Fonte de Tributos e Contribuições Sociais na Contratação de Bens e Serviços (IRRF/PIS/COFINS/CSLL/INSS/ISS) ? Com Ênfase nos Reflexos da Desoneração da Folha de Retenção e no XXV Curso de Tomada de Contas Especial ? Teoria e Prática, na modalidade aberto a terceiros. Total de Itens Licitados: 00003. Fundamento Legal: Art. 25º, Inciso II da Lei nº 8.666 de 21/06/1993.. Justificativa: A capacitação dos servidores está regulamentada no Decreto nº 5.707/2006. Declaração de Inexigibilidade em 22/05/2015. RUI ALENCAR ANDRADE. Ordenador de Despesas. Ratificação em 22/05/2015. FERNANDO BAUER. Diretor do Deadi. Valor Global: R$ 18.774,00. CNPJ CONTRATADA : 00.398.099/0001-21 ASSOCIACAO BRASILEIRA DE ORCAMENTO PUBLICO.

(SIDEC - 22/05/2015) 110404-00001-2015NE800024

EXTRATOS DE PRORROGAÇÃO DE OFÍCIO

Espécie: Prorroga de Ofício Nº 00001/2015 ao Convênio Nº 783275/2013. Convenentes: Concedente : MINISTERIO DA DEFESA, Unidade Gestora: 110594, Gestão: 00001. Convenente : PREFEITURA DO MUNICIPIO DE JI PARANA, CNPJ nº 04.092.672/0001-25. P.I.127/2008, art. 30, VI.. Valor Total: R$ 1.042.000,00, Valor de Contrapartida: R$ 42.000,00, Vigência: 13/08/2013 a 20/07/2015. Data de Assinatura: 22/05/2015. Assina : Pelo MINISTERIO DEFESA - MINIST.DA DEFESA / ROBERTO DE MEDEIROS DANTAS- DIRETOR DO DEPARTAMENTO DO PROGRAMA CALHA NORTE

(SICONV(PORTAL) - 22/05/2015)

Espécie: Prorroga de Ofício Nº 00001/2015 ao Convênio Nº 784590/2013. Convenentes: Concedente : MINISTERIO DA DEFESA, Unidade Gestora: 110594, Gestão: 00001. Convenente : PREFEITURA DO MUNICIPIO DE JI PARANA, CNPJ nº 04.092.672/0001-25. P.I.127/2008, art. 30, VI.. Valor Total: R$ 333.500,00, Valor de Contrapartida: R$ 13.500,00, Vigência: 13/08/2013 a 04/08/2015. Data de Assinatura: 21/05/2015. Assina : Pelo MINISTERIO DEFESA - MINIST.DA DEFESA / ROBERTO DE MEDEIROS DANTAS- DIRETOR DO DEPARTAMENTO DO PROGRAMA CALHA NORTE

(SICONV(PORTAL) - 22/05/2015)

Espécie: Prorroga de Ofício Nº 00001/2015 ao Convênio Nº 788401/2013. Convenentes: Concedente : MINISTERIO DA DEFESA, Unidade Gestora: 110594, Gestão: 00001. Convenente : PREFEITURA DO MUNICIPIO DE JI PARANA, CNPJ nº 04.092.672/0001-25. P.I.127/2008, art. 30, VI.. Valor Total: R$ 527.000,00, Valor de Contrapartida: R$ 27.000,00, Vigência: 03/12/2013 a 11/07/2015. Data de Assinatura: 22/05/2015. Assina : Pelo MINISTERIO DEFESA - MINIST.DA DEFESA / ROBERTO DE MEDEIROS DANTAS- DIRETOR DO DEPARTAMENTO DO PROGRAMA CALHA NORTE

(SICONV(PORTAL) - 22/05/2015)

Ministério da Educação

SECRETARIA EXECUTIVA
SUBSECRETARIA DE ASSUNTOS ADMINISTRATIVOS

EXTRATO DE TERMO ADITIVO Nº 3/2015 - UASG 150002

Número do Contrato: 41/2013.
Nº Processo: 23000008332013 07.
PREGÃO SISPP Nº 8/2013. Contratante: MINISTERIO DA EDUCACAO -CNPJ Contratado: 01645738000179. Contratado : INDRA BRASIL SOLUCOES E SERVICOS -TECNOLOGICOS SA. Objeto: Prorrogar o prazo de vigência e alterar a Cláusula Décima Quinta do Contrato nº. 41/2013. O prazo de vigência do Contrato fica prorrogado de 24/05/2015 até 20/11/2015. Fundamento Legal: Lei nº. 8.666/1993 . Vigência: 24/05/2015 a 20/11/2015. Valor Total: R$10.484.488,93. Fonte: 112000000 - 2015NE800456. Data de Assinatura: 22/05/2015.

(SICON - 22/05/2015) 150002-00001-2015NE800001

COMERCIALIZAÇÃO PROIBIDA POR TERCEIROS

RESULTADO DE JULGAMENTO
PREGÃO Nº 18/2015

A Pregoeira da SAA/MEC torna público o resultado de julgamento do Pregão Eletrônico nº18/2015, Processo nº23000.014826/2014-65. Após análise e julgamento da proposta, sagrou-se vencedora a empresa ELEBRASIL ELEVADORES LTDA - EPP CNPJ 02.633.335/0001-72,conforme consta nos autos.

MARTA MARIA VITORINO DIAS

(SIDEC - 22/05/2015) 150002-00001-2015NE080001

CENTRO FEDERAL DE EDUCAÇÃO TECNOLÓGICA CELSO SUCKOW DA FONSECA

EXTRATO DE CONTRATO Nº 19/2015 - UASG 153010

Nº Processo: 23063000412201561.
PREGÃO SISPP Nº 4/2015. Contratante: CENTRO FED DE ED TECNOLOGICA CELSOSUCKOW DA FONSECA RJ. CNPJ Contratado: 14793641000155. Contratado : PISOM SERVICE LTDA - ME -Objeto: Contratação de serviço de Recepção na Unidade Maracanã, com cessão de mão de obra necessária à eficácia do serviço. Fundamento Legal: Lei 8666/93, suas atualizações e outros dispositivos legais. Vigência: 15/06/2015 a 15/06/2016. Valor Total: R$978.530,52. Fonte: 112000000 - 2015NE800274. Data de Assinatura: 20/05/2015.

(SICON - 22/05/2015) 153010-15244-2015NE800103

EDITAL Nº 21, DE 8 DE MAIO DE 2015

O Diretor- Geral do Centro Federal de Educação Tecnológica Celso Suckow da Fonseca- CEFET/RJ, no uso de suas atribuições e considerando o disposto na Portaria Interministerial nº. 25 dos Ministros de Estado do Planejamento, Orçamento e Gestão e da Educação, publicada no Diário Oficial da União de 6 de fevereiro de 2013 e na Portaria nº. 275 de 27 de dezembro de 2013 do Ministro da Educação, publicada no Diário Oficial da União de 30 de dezembro de 2013, torna pública a abertura de Concurso Público de servidores públicos federal, com vistas a inscrições destinadas a selecionar candidatos para provimento em caráter efetivo, de Cargos de Magistério Federal da Carreira do Ensino Básico, Técnico e Tecnológico, para o Quadro Permanente do campus Nova Friburgo do CEFET/RJ, o qual reger-se-á de acordo com o que dispõe a Lei nº. 8.112, de 11 de dezembro de 1990 e suas alterações posteriores, a Lei nº. 9.784, de 29 de janeiro de 1999, o Decreto nº. 6.593/2008, o Decreto nº. 6.994 de 21 de agosto de 2009, e a Lei nº. 12.772 de 28 de dezembro de 2012 que ficam fazendo parte integrante deste Edital.

1 DAS DISPOSIÇÕES PRELIMINARES

1.1 Os cargos de que tratam as disposições do presente Concurso estarão sujeitos à carga horário de 40 (quarenta) horas semanais, com regime de Dedicação Exclusiva, nos termos do art. 19 da Lei nº. 8.112/90 c/c art. 20, inciso I, da Lei nº. 12.772/2012.

1.2 Os candidatos investidos no cargo estarão subordinados ao regime Jurídico dos Servidores Públicos Civis da União, Lei nº. 8.112, de 11 de dezembro de 1990 e alterações posteriores, salvo disposições em Leis específicas.

1.3 As áreas de conhecimento, numero de vagas, classes, níveis e formação mínima/titulação exigidas estão no Anexo I deste Edital.

1.4 Os títulos de graduação deverão ser de cursos reconhecidos pelo MEC, nos termos da legislação vigente.

1.5 Atribuições do cargo: Os professores nomeado mediante este concurso, poderão atuar nos diversos níveis de ensino, desenvolvendo atividades acadêmicas de ensino, pesquisa e extensão, com atendimento obrigatório e prioritário à primeira.

1.6 O regime de trabalho é de dedicação exclusiva conforme anexo I deste Edital.

1.7 As remunerações iniciais para o Cargo são as constantes da tabela do item 11.3:

1.8 O prazo de validade do Concurso Público será de 1 (um) ano, contado a partir da data da publicação da homologação no Diário Oficial de União, podendo ser prorrogado por igual período, a critério do CEFET/RJ.

1.9 Novas vagas que venham a ser autorizadas pelos órgãos competentes, dentro do prazo de validade deste Concurso Público, poderão ser preenchidas por ordem de classificação dos candidatos, observada a legislação vigente.

2 DAS VAGAS DESTINADAS AO CANDITADOS COM DE DEFICIÊNCIA E DA SUA INSCRIÇÃO.

2.1 Tendo em vista que, em cada uma das áreas de conhecimento oferecidas neste edital, a aplicação do percentual mínimo de 5% (cinco por cento), conjugada com a regra de arredondamento, implica em ultrapassar o percentual máximo permitido de 20% (vinte por cento) do número de vagas oferecidas, a reserva de vagas às pessoas portadoras de deficiência não se aplica.

2.2 O(A) candidato(a) com deficiência, resguardadas as condições especiais relacionadas no artigo 4º do Decreto nº. 3.298/199, alterado pelo Decreto nº. 5.296/2004 que necessitar de condições especiais para realização da prova, deverá informar a deficiência da qual é portador e de quais condições necessita.

O(A) candidato deverá declarar essas necessidades no ato do preenchimento da ficha de inscrição, participando, contudo, do Concurso em igualdade de condições com os demais candidatos, no que se refere ao conteúdo das provas, à avaliação e aos critérios de aprovação, ao dia, horário e local da aplicação das provas e à nota mínima exigidas para todos os demais candidatos.

2.3 Os candidatos portadores de deficiências que, embora necessitem de condições especiais para a realização das provas, não tiverem manifestado essa necessidade no ato da inscrição, farão as provas nas mesmas condições dos demais candidatos, sendo considerados como não deficientes e não terão a prova e/ou condições especiais atendidas, sejam quais forem os motivos alegados.

2.4 O candidato amblíope ou cego deverá solicitar por escrito no ato da inscrição, a confecção de prova especial ampliada especificando o tipo de grau para ampliação (amblíope), ou o acompanhamento de monitor (cego), sob pena de não o fazendo, estar impossibilitado de receber o atendimento adequado para realização das provas (inclusive a prova escrita) do Concurso Público objeto deste Edital.

2.5 O candidato com deficiência que não realizar a inscrição conforme instruções constantes neste Capítulo não poderá interpor recurso em favor da sua situação.

3 DAS INCRIÇÕES

3.1 A inscrição do candidato implicará conhecimento e a tácita aceitação das condições do Concurso, tais como se acham definidas neste Edital e nas normas legais pertinentes, acerca das quais não poderá alegar desconhecimento.

3.2 O período de inscrição será de 25 de maio a 9 de junho de 2015.

3.3 As inscrições poderão ser realizadas pessoalmente ou por procuração simples com firma reconhecida em Cartório até o último dia de inscrição, no Campus Nova Friburgo, de 2ª a 6ª feira, exceto feriados, no local e horário estipulados a seguir:

•Campus Nova Friburgo: Av. Gov. Roberto Silveira, nº 1900, Prado - Nova Friburgo/RJ das 10 às 16 horas, horário de Brasília.

3.4 Para se inscrever o candidato deverá preencher o requerimento de inscrição (anexo II deste edital), declarando que atende todos os requisitos exigidos no presente edital, acompanhado do comprovante de pagamento da Taxa de Inscrição no valor de R$ 75, 00 (setenta e cinco reais), a ser paga mediante GRU (Guia de recolhimento da União), extraída de https:/consulta.tesouro.fazenda.gov.br/gru/gru_simples.asp, informando o código e gestão da Unidade Favorecida, 153010 e 15244, respectivamente, código de recolhimento 28832-2, número de referência 21.2015, além do CPF e nome do candidato/contribuinte.

Caso a inscrição seja feita por procuração, o candidato deverá apresentar também procuração simples e cópia do documento de Identidade do Procurador.

3.5 São requisitos para inscrição no Concurso Público:

I. Ser brasileiro, nato ou naturalizado, ou, se de nacionalidade portuguesa, ser amparado pelo estatuto da igualdade entre brasileiros e portugueses, com reconhecimento do gozo dos direitos políticos, na forma do disposto no Art. 13 do Decreto nº 70.436/72, ou, ainda, estrangeiro em situação regular no País;

II Possuir documento de identidade válido no País;

III Ter recolhido a taxa de inscrição atreves da GRU, gerada conforme informações do item 3.4;

3.6 na taxa de inscrição, o pagamento deverá ser efetuado até o período especificado no subitem 3.2, e o comprovante entregue conforme o item 3.4.

3.7 Em nenhuma hipótese haverá devolução da quantia paga a título de inscrição, ainda que superior ou em duplicidade, salvo em caso de cancelamento do Concurso Público por conveniência do CEFET/RJ.

3.8 É vedada a inscrição condicional e/ou extemporânea.

3.9 O CEFET/RJ não se responsabiliza por solicitação de inscrição não recebida por fatores de ordem técnica que impossibilitem o sue recebimento.

3.10 Não será válida a inscrição cujo pagamento seja realizado em desacordo com o estabelecido no subitem 3.4.

3.11. O candidato que se enquadrar nos termos dos incisos I e II do artigo 1º e I e II do parágrafo 1º e, ainda, parágrafo 2º e 3º todos do Decreto nº 6.593/2008 poderá solicitar isenção do pagamento da taxa de inscrição ao CEFET/RJ, devendo, para tanto, preencher de forma legível o formulário de "isenção da taxa de inscrição" que compõe o anexo III, entregando-o no Campus Nova Friburgo, no local e horário indicados no item 3.3, entre os dias 25 e 26 de maio de 2015, no local e horário indicados no item 3.3.

3.12. Terá seu pedido de isenção negado o pleiteante que:

a) fizer mais de um requerimento de isenção;

b) apresentar pedido com informações insuficientes e/ou contraditórios, que não comprovem o relato do requerimento de isenção da taxa de inscrição.

3.13. Será divulgado até as 19 horas do dia 28 de maio de 2015 no endereço eletrônico www.cefet-rj.br, a lista dos candidatos que obtiveram a isenção.

3.14. O candidato que discordar do indeferimento de seu pedido de isenção de taxa de inscrição, poderá entrar com recurso junto a Diretoria de Ensino do CEFET/TJ.

O recurso, devidamente embasado, deverá ser entregue no dia 29 de maio de 2015, no campus Nova Friburgo, no local e horário indicados no item 3.3.

3.15. No dia 1 de junho de 2015, a partir das 19 horas, a CCONC divulgará no site www.cefet-rj.br, a resposta da Diretoria de Ensino aos recursos impetrados.

3.16. O candidato cuja solicitação de isenção tenha sido indeferida, deverá inscrever-se, caso assim deseje, efetuando o pagamento da taxa de inscrição.

3.17. Serão de exclusiva responsabilidade do candidato os dados cadastrais informados no ato da inscrição. O CEFET/RJ não se responsabiliza por quaisquer atos ou fatos decorrentes de informações e/ou endereço incorretos ou incompletos fornecidos pelo candidato.

4 DA CONFIRMAÇAO DA INSCRIÇÃO

4.1 As inscrições somente serão confirmadas após comprovação do pagamento do valor da inscrição, sendo canceladas as inscrições com pagamento efetuado por um valor menor que o estabelecido e as solicitações de inscrição cujos pagamentos forem efetuados após a data de encerramento das inscrições.

4.1 A confirmação da inscrição estará á disposição, no endereço eletrônico www.cefet-rj.br, no dia 12 de junho de 2015, a partir das 19 horas, caso o nome não apareça na listagem de confirmação de inscrição divulgada, o candidato deverá entrar em contato com a Coordenação de Concursos do CEFET/RJ - CCONC, através dos telefones: (21) 2569-4338 ou (21) 2566-3182.

4.2 No caso de indeferimento da inscrição, o candidato poderá recorrer, com pedido de efeito suspensivo, à Diretoria de Ensino-DIREN, através de recurso escrito e fundamentado entregue no dia 15 de junho de 2015, no campus para o qual o candidato concorre, conforme os locais e endereços indicados no item 3.3.

4.3 A resposta aos recursos interpostos contra o indeferimento da inscrição será divulgada pela CCONC, a partir das 19 horas do dia 16 de junho de 2015, no site www.cefet-rj.

5 DA BANCA EXAMINADORA

5.1 A Banca Examinadora será composta por 3 (três) membros efetivos, sendo 1 (um) Presidente e 2 (dois) membros, podendo apresentar um suplente, cujos os nomes estão no anexo VII deste Edital.

5.2 Ficam impedidos de participar da Banca Examinadora; Cônjuge, Companheiro ou Parente e afins até o terceiro grau com os candidatos inscritos ou pessoa que tenha tido com o candidato algum relacionamento de parceria em atividades técnica e/ou científicas como: orientação de dissertação de mestrado, tese de doutorado, redação e a submissão de artigos técnicos, livros, relatórios e outras publicações.

6. DAS PROVAS E CRITÉRIOS DE AVALIAÇÃO

6.1 O presente Concurso Público obedecerá ao Regulamento do Provimento da Carreira do Ensino Básico, Técnico e Tecnológico (EBTT) e constará de:

I Prova escrita, de caráter eliminatório e classificatório, peso 5 (cinco);

II Prova didática, de caráter eliminatório e classificatório, peso 2 (dois);

III Prova de títulos, de caráter eliminatório e classificatório, cuja pontuação é aquela constante na tabela do Anexo V deste edital, peso 3 (três).

7 DAS CONDIÇÕES DE REALIZAÇÃO DAS PROVASa

7.1. DA PROVA ESCRITA

7.1.1. A Prova Escrita referentes aos temas constantes do programa, consistirá de 5 (cinco) questões discursivas, que poderão ter subitens.

7.1.2. No dia 24 de junho de 2015, a partir das 19 horas, a CCONC divulgará no site do CEFET/RJ (www.cefet-rj.br) os locais em que os candidatos realizarão a prova escrita.

7.1.3. A prova escrita, com duração de 4 (quatro) horas terá sua realização no dia 28 de junho de 2015, com início às 8 horas.

7.1.4. O candidato deverá comparecer ao local da prova escrita munido de um documento oficial de identificação, com foto (carteira de identidade, carteira de motorista, carteira de trabalho, passaporte, documento de identificação expedido por órgão de classe), meia hora antes do seu início. Não será aceito cópia, mesmo que autenticada.

7.1.5. Será vedado ao candidato utilizar "pagers", telefones celulares ou quaisquer outros meios de comunicação durante o período de realização da prova. O candidato flagrado manuseando qualquer aparelho de comunicação (mesmo que desligado) durante a realização da prova será automaticamente eliminado.

7.1.6. Exceto no caso de autorização expressa da Banca de Elaboração de Provas, não será permitido o uso de calculadora. No caso da Banca Examinadora autorizar o uso de calculadora, essa autorização será informada junto com o programa da prova.

7.1.7. A candidata que tiver necessidade de amamentar durante a realização das provas deverá levar um(a) acompanhante, que ficará em sala reservada para essa finalidade e será responsável pela guarda da criança. A candidata que não levar acompanhante não realizará a prova.

7.1.8. A candidata que estiver amamentando não terá, em função desse ato, nenhum acréscimo no tempo de prova.

7.1.9. Não será permitido adentrar nos locais de realização da prova escrita e etapas complementares, candidatos portando armas de qualquer espécie, mesmo em se tratando de militar e/ou civil, em efetivo serviço ou com autorização de porte de arma.

7.1.10. - Caso seja observado durante a realização da prova, candidato portando arma de qualquer espécie, será solicitada a sua retirada do recinto e este estará, automaticamente, eliminado do Concurso Público.

7.1.11. Não será disponibilizado acautelamento para candidatos(as) que estiverem portando qualquer tipo de arma. Nesse sentido, o(a) candidato(a) que comparecer ao local de prova portando qualquer tipo de arma, em qualquer etapa do concurso, será impedido de realizar a prova.

7.1.12. O candidato que discordar do enunciado de qualquer questão da Prova Escrita poderá entrar com recurso junto Coordenação de Concursos do CEFET/RJ (CCONC).

O Recurso, devidamente embasado, deverá ser entregue, no dia 29 de junho de 2015, no campus Nova Friburgo, no local e horário indicados no item 3.3.

7.1.13. No dia 1 de julho de 2015, a partir das 19 horas, a CCONC divulgará no site do CEFET/RJ (www.cefet-rj.br), as respostas aos recursos.

7.1.14. Não será aceito recurso de recurso.

EXTRATO DE ASSINATURA DA IMPRENSA NACIONAL

7.1.15. A nota da Prova Escrita, obtida pelo candidato será dado pela banca examinadora, que atribuirá uma nota de 0 (zero) a 10 (dez) pontos.

7.1.16. A nota da prova escrita será divulgada no dia 6 de julho de 2015, a partir das 19 horas, no site do CEFET/RJ (www.cefet-rj.br).

7.1.17. O candidato que discordar do grau atribuído na correção de sua prova poderá encaminhar à Coordenação de Concursos (CCONC) um pedido de vista de prova.

7.1.18. O pedido de vista de prova deverá ser entregue no dia 7 de julho de 2015, no campus Nova Friburgo, no local e horário indicados no item 3.3.

7.1.19. Após a vista de prova, caso o candidato ainda discorde do grau atribuído, poderá entrar com recurso, solicitando uma nova correção de sua prova. O recurso, devidamente embasado, deverá ser entregue dia 8 de julho de 2015, no campus Nova Friburgo, no local e horário indicados no item 3.3.

7.1.20. Não será aceito recurso de recurso.

7.1.21. No dia 10 de julho de 2015, a Coordenação de Concursos (CCONC) divulgará o resultado da prova escrita (GPE). Para o cálculo da nota final do candidato, o GPE contribuirá com peso 5 (cinco).

7.1.22. Junto com o resultado da prova escrita, a CCONC divulgará, também, o local, data e horário de realização do sorteio de ponto, devendo os candidatos classificados para a prova pública de aula atentar para essa informação.

7.1.23. O candidato cujo GPE for menor do que 6,0 (seis) será reprovado no Concurso Público.

7.1.24. Para cada um dos perfis constantes da tabela de vagas disponibilizada no Anexo I deste Edital, estarão habilitados para a prova pública de aula apenas os 5 (cinco) primeiros colocados aprovados na prova escrita.

7.1.25. Caso haja empate entre dois ou mais candidatos, serão contabilizados para efeito de habilitação para a prova pública de aula apenas os 5(cinco) primeiros classificados, mesmo que não seja atingida a quinta colocação. Caso haja empate na última colocação, serão considerados habilitados todos os candidatos que tiverem o mesmo GPE correspondente a essa colocação.

7.2. PROVA PÚBLICA DE AULA

7.2.1. Os sorteios para a prova de aula ocorrerão nos locais, data e horário publicados junto com o resultado da prova escrita.

7.2.2. Para a realização dessa prova, de caráter eliminatório e classificatório, o candidato sorteará, com antecedência máxima de 24 (vinte e quatro) horas e mínima de 18 (dezoito) horas, seu tema de aula, constante de uma relação de temas ligados à área de conhecimento objeto do concurso.

7.2.3. O sorteio do tema da prova pública de aula seguirá a ordem de classificação dos candidatos habilitados na prova escrita.

7.2.4. Cada candidato deverá apresentar-se para o sorteio da prova de aula no local, na data e no horário previamente determinados e aguardar a chamada. O candidato que não estiver presente no momento dessa chamada não será eliminado do processo; no entanto, não poderá solicitar alteração do horário divulgado para sua prova de aula. Nesse caso, o sorteio desse ponto poderá ser realizado em qualquer horário posterior, tendo como limite máximo 18 (dezoito) horas antes do horário previsto para a realização da prova de aula, obedecido o horário de funcionamento do campus para o qual o candidato concorre.

7.2.5. Os candidatos deverão apresentar-se no local da prova de aula, com 30 (trinta) minutos de antecedência do horário determinado, e aguardar a chamada por membro da Banca Examinadora. O candidato que não estiver presente no momento dessa chamada será eliminado do processo.

7.2.6. A Banca Examinadora divulgará se recursos didáticos elétricos/eletrônicos serão disponibilizados para a realização da Prova de Aula. Visando à igualdade de condições, fica vedada a utilização de recursos didáticos próprios do candidato.

7.2.7. Antes do início da prova, o candidato entregará à Banca Examinadora o Plano de Aula, digitado em 3 (três) vias.

7.2.8. A prova pública de aula, que será gravada em vídeo e áudio, poderá ter a presença de alunos, não sendo permitida, no entanto, a presença de candidato(s) concorrente(s), sob pena de desclassificação deste(s).

7.2.9. A aula terá duração, de no mínimo 40 (quarenta) minutos e no máximo de 50 (cinquenta) minutos, quando será observada, entre outros aspectos, a capacidade de o candidato expor um assunto de sua área de conhecimento, de forma clara e coerente.

7.2.10. Na avaliação da prova de aula, cada um dos membros da Banca Examinadora atribuirá ao candidato uma nota de 0 (zero) a 10 (dez). Essa avaliação do desempenho do candidato considerará o planejamento da aula, o conhecimento do assunto, a clareza e ordenação das ideias, a adequação da linguagem, a capacidade de síntese, a utilização adequada dos recursos didáticos.

7.2.11. O Grau da Prova de Aula (GPA) do candidato será a média aritmética das notas de 0 (zero) a 10 (dez) atribuídas pelos membros da Banca Examinadora. Para a nota final (NF) do candidato, o GPA contribuirá com peso 2 (dois).

7.2.12. A nota da prova de aula será divulgada no dia até às 19 horas do dia 17 de julho de 2015, no site do CEFET/RJ (www.cefet-rj.br).

7.2.13. O candidato cujo GPA seja menor que 6,0 (seis) será reprovado no Concurso Público.

7.2.14. Na prova de aula, não será concedido recurso quanto ao grau atribuído pela Banca Examinadora.

7.3. PROVA DE TÍTULOS

7.3.1. Ao término da prova de aula, o candidato entregará, obrigatoriamente, ao presidente da Banca Examinadora, em envelope lacrado, a documentação para a prova de títulos, assim constituída:

a)Cópia do currículo no modelo Lattes, para fins de pontuação conforme os itens relacionados no Anexo VI deste Edital, devidamente acompanhada de cópia dos documentos comprobatórios; no caso dos trabalhos publicados, a comprovação deverá ser feita mediante separata ou cópia da folha de rosto da obra;

b)Cópia autenticada dos diplomas (o candidato poderá apresentar a cópia e o original. Nesse caso, presidente da banca fará a autenticação) que comprovam a formação/titulação mínima exigida no Anexo I deste Edital e de outras titulações que possam interessar à contagem de pontos nesta prova.

7.3.2. Na Prova de Títulos, caso seja constatado que o candidato não atende a exigência mínima do Edital, este será ELIMINADO.

7.3.3. A Banca Examinadora atribuirá ao candidato a pontuação correspondente aos títulos acadêmicos e experiência profissional, obedecendo às especificação do Anexo V. A totalização dessa pontuação, de 0 (zero) a 10 (dez), conferirá ao candidato o Grau da Prova de Títulos (GPT). Para a nota final do candidato, o GPT contribuirá com peso 3 (três).

7.3.4. O resultado da prova de títulos será divulgado, junto com o resultado da prova de aula, a partir das 19 horas do dia 17 de julho de 2015 no site do CEFET/RJ (www.cefet-rj.br).

7.3.5. O candidato que discordar da nota atribuída, na análise de sua documentação, poderá encaminhar recurso à Coordenação de Concursos (CCONC).

O recurso, devidamente embasado, deverá ser entregue no dia 20 de julho de 2015, no campus Nova Friburgo, no local e horário indicados no item 3.3.

7.3.6. No dia 21 de julho de 2015, a partir das 19 horas, a CCONC divulgará, no site do CEFET/RJ (www.cefet-rj.br) a resposta aos recursos.

7.3.7. Não será aceito recurso do recurso.

8 DA HABILITAÇÃO/CLASSFICAÇÃO

8.1 A classificação do candidato far-se-á em ordem decrescente da nota final.

8.2 A média final do candidato será obtida através da média ponderada das provas de títulos e didática, de acordo com a seguinte formula:

NF = (5 x GPE) + (2 X GPD) + (3 x GPT)/10

Onde, NF= Grau Final; GPE = Grau da Prova escrita; GPT=Grau Prova Título e GPD=Grau Prova Didática.

8.3 Para efeito de classificação em caso de igualdade no total de pontos terá preferência, por ordem, o candidato com:

a) Idade, da maior para a menor.

b) Maior grau obtido na prova escrita (GPE);

c) Maior grau obtido na prova de aula (GPA);

9 DOS RECURSOS

9.1 Será admitido recurso quanto:

a) ao indeferimento do Pedido de Isenção do valor da inscrição - conforme item 3.14.

b) às questões da Provas Escrita - conforme item 7.1.12.

c) à nota da Prova Escrita - conforme item 7.1.19.

d) à nota da Prova de Títulos - conforme item 7.3.5.

9.2 Os recursos deverão ser interposto nas datas estipuladas, devidamente fundamentados, claros e objetivos, e dirigidos à CCONC e protocolados no campus do CEFET/RJ para o qual o candidato concorre.

9.3 A CCONC constitui última instância para recurso, sendo soberana em suas decisões, razão pela qual não caberão recursos adicionais.

9.4 Serão indeferidos os Recursos cujo teor desrespeite a CCONC, sem fundamentação e/ou inconsistentes, incoerentes ou intempestivos e interpostos por intermédio de correio eletrônico (e-mail), fac-símile (fax), telex, telegrama, postal ou outro meio que não seja o especificado neste Edital.

9.5 havendo alteração de resultado final, proveniente do deferimento de recurso, haverá nova e definitiva publicação dos resultados.

10 DA HOMOLOGAÇÃO DO RESULTADO FINAL DO CONCURSO

10.1 O resultado final do processo seletivo, após decididos todos os recursos interpostos, com a classificação dos candidatos aprovados, será homologado pelo CEFET/RJ e divulgado pela CCONC, no dia 22 de julho de 2015, a partir da 19 horas, no site do CEFET/RJ (www.cefet-rj.br) e, publicado através de publicação no Diário Oficial da União.

10.2 Havendo candidatos que se enquadrem na condição de idoso, nos termos da Lei nº. 10.741/2003, em caso de igualdade no total de pontos, o primeiro critério de desempate será a idade, dando-se preferência ao candidato de idade mais elevada.

11 DA NOMEAÇÃO DO CANDIDATO HABILITADO.

11.1 O candidato será convocado para nomeação como Professor do Quadro Permanente do CEFET/RJ, rigorosamente de acordo com a classificação obtida, considerando-se as necessidades imediatas e as vagas oferecidas objeto do Concurso Público.

11.2 A classificação do candidato não assegurará o direito à sua nomeação automática no cargo para o qual se habilitou, mas apenas, a expectativa de ser nomeado.

11.3 O candidato será nomeado conforme jornada de trabalho e remuneração estabelecidos no quadro abaixo. A remuneração corresponde ao valor da Classe/Padrão, da Carreira do Magistério do Ensino Básico Técnico e Tecnológico, pertencente ao Plano de Carreiras e Cargos do Magistério Federal estabelecido pela Lei nº. 12.772, de 28/12/2012, publicado no DOU de 31/12/2012.

REGIMA DE TRABALHO	CLASSE	NÍVEL	VENCIMENTO BÁSICO	RETRIBUIÇÃO POR TITULAÇÃO		
				Especialização	Mestrado	Doutorado
Dedicação Exclusiva (DE)	DI	1	4.014,00	616,83	1.931,98	4.625,50

11.4 O nomeado não poderá pleitear qualquer vantagem pecuniária por não residir na localidade onde ocupará a vaga.

12. DOS REQUISITOS BÁSICOS PARA A INVESTIDURA NOS CARGOS

12.1 O candidato aprovado no processo seletivo de que trata este edital deverá atender para investidura no cargo, cumulativamente na data da assinatura do ajuste, aos seguintes requisitos:

a)Ter sido aprovado e classificado no Concurso, na forma estabelecida neste Edital.

b) Ser brasileiro, nato ou naturalizado, ou, se de nacionalidade portuguesa, ser amparado pelo estatuto da igualdade entre brasileiros e portugueses, com reconhecimento do gozo dos direitos políticos, na forma do disposto no Art. 13 do Decreto nº 70.436/72, ou, ainda, estrangeiro em situação regular no País;

c) Ter aptidão física e mental para o exercício das atribuições do cargo, incluindo a compatibilidade de deficiência no caso de candidatos aprovados que indicaram serem portadores de deficiência.

d) Estar em dia com suas obrigações eleitorais

e) Ter idade mínima de dezoito anos completos na data da posse.

f) Apresentar na data da posse, a titulação exigida

g) Apresentar, na data da posse, outros documentos que se fizerem necessários, na forma da Lei.

h) Atendimento dos demais requisitos previsto em Lei

12.2 Estará impedido de tomar posse o candidato que deixar de comprovar qualquer dos requisitos especificados no item 12 deste Edital..

11.3 As atribuições de Professor de Ensino Básico, Técnico e Tecnológico são atividades relacionadas ao ensino, à pesquisa e à extensão, no âmbito, predominantemente, das Instituições Federais de Ensino, na forma do artigo 111, da lei nº. 11.784/2008.

13 DA POSSE

13.1 Os candidatos nomeados deverão submeter-se a exame admissional, com vistas à apuração de aptidão física e mental para o exercício das atribuições do cargo, cuja comprovação devera ser apresentada no ato da posse, conforme determina o artigo 5º, inciso VI, da Lei nº. 8.112/90 e suas atualizações.

13.2 Somente poderá ser empossado o candidato que cumprir, integralmente, todas as determinações constantes neste edital.

13.3 O candidato aprovado será convocado para a posse, que ocorrerá no prazo improrrogável de 30 (trinta) dias, contado a partir da publicação do ato de sua nomeação no DOU. O não pronunciamento ou comparecimento do candidato aprovado no prazo aqui estipulado tornará sem efeito a portaria de nomeação, cabendo ao CEFET/RJ convocar o próximo candidato classificado.

13.4 A posse dos candidatos classificados e nomeados observará o limite de vagas estabelecido neste edital, exceto se a ampliação desse limita for autorizada pelo Órgão competente, ou na hipótese de ocorrência de substituições permitidas na legislação pertinente.

13.5 O(A) candidato(a) concorre exclusivamente à vaga do campus para o qual se inscreveu no Concurso Público, não podendo, pleitear, em função de sua aprovação, vagas oferecidas em outros campi, que seja no presente Concurso Público ou em futuros Concursos Públicos que o CEFET/RJ, porventura, venha a realizar

13.6 A data prevista para o ingresso dos aprovados e nomeados dar-se-á no período de validade do processo seletivo, respeitados os prazos e requisitos estabelecidos em Lei para a investidura em cargo público.

14 DAS DISPOSIÇÕES GERAIS

14.1 O Concurso Público terá validade de 1 (um) ano, a contar da data da publicação da homologação do resultado final, podendo ser prorrogado, uma vez, por igual período, a Critério do CEFET/RJ

14.2 A aprovação no presente Concurso Público, em número excedente ao numero de vagas previstas neste Edital, não assegura ao candidato o direito de ingresso no quadro de servidores do CEFET/RJ, mais, sim, a expectativa de direito a nomeação, ficando a concretização desse ato condicionada das disposições legais pertinentes e da rigorosa ordem de classificação, do prazo de validade do Concurso e da apresentação da documentação exigida em Lei.

14.3 É de inteira responsabilidade do candidato acompanhar no Diário Oficial da União e no sítio do CEFET/RJ, a publicação dos atos, editais e comunicados referentes a este Concurso.

14.4 O candidato aprovado deverá comunicar, por escrito, ao Departamento de Recursos Humanos do CEFET/RJ, qualquer alteração de endereço, responsabilizando-se por prejuízos decorrentes da não atualização.

14.5 A qualquer tempo poderá haver anulação da inscrição, das provas, da nomeação e da posse do candidato, quando verificada a falsidade em qualquer declaração, documento e/ou irregularidade e utilização de meios ilícitos durante a realização das provas, observado o devido processo legal.

COMERCIALIZAÇÃO PROIBIDA POR TERCEIROS

14.6 A inscrição do candidato implicará o reconhecimento e aceitação tácita das condições do Concurso, tais como se acham estabelecidas no presente Edital, nas normas legais pertinentes, e no regulamento da Carreira do Ensino Básico, Técnico e Tecnológico, bem como em eventuais aditamentos, comunicados e instruções específicas para realização do certame, acerca das quais não poderá alegar desconhecimento.

14.7 O candidato que não atender o Edital na íntegra será automaticamente desclassificado.

14.8 No período de 3 (três) anos após o início do efetivo exercício, não serão atendidos pedidos de redistribuição, remoção para outro campus, nem alteração do regime de trabalho, salvo nos casos de estrito interesse da Administração.

14.9 Incorporar-se-ão a este Edital, para todos os legais efeitos, quaisquer Editais complementares deste Concurso que vierem a ser publicados pelo CEFET/RJ, bem como as disposições e instruções contidas no endereço eletrônico www.cefet-rj.gov.br.

14.10 As ocorrências não previstas neste Edital, os casos omissos e os casos duvidosos serão resolvidos, em caráter irrecorrível, pela Direção-Geral do CEFET/RJ, ouvidos o Departamento de Recursos Humanos e a Banca Examinadora.

CARLOS HENRIQUE FIGUEIREDO ALVES

ANEXO I - QUADRO DE VAGAS

CAMPUS NOVA FRIBURGO

Áreas do conhecimento	Total de Vagas	Regime de trabalho	Classe	Nível	Formação/Titulação mínima exigida	Tabela de pontuação por títulos
Informática (perfil 1)/Computação Científica	1	DE	DI	1	Graduação em uma das áreas discriminadas abaixo: Ciência da Computação; Sistemas de Informação; Engenharia de Software; Informática; Engenharia de Computação; Engenharia Elétrica; Engenharia Eletrônica; Engenharia Computacional; Matemática; Engenharia de Telecomunicações; Engenharia de Controle e Automação; Mecatrônica	ANEXO V
Informática (perfil 2)/Programação WEB	1	DE	DI	1	Graduação em uma das áreas discriminadas abaixo: Ciência da Computação; Sistemas de Informação; Informática; Análise de Sistemas; Engenharia Computacional; Engenharia de Software; Engenharia Elétrica; Engenharia de Computação;	ANEXO V
Informática (perfil 3)/Rede, Sistemas Distribuídos, SO, Arquitetura de Computadores e TI Verde	1	DE	DI	1	Graduação em uma das áreas discriminadas abaixo: Informática; Rede de Computadores; Ciência da Computação; Sistemas de Informação; Análise de Sistemas; Administração; Engenharia de Computação.	ANEXO V
Informática (perfil 4)/Engenharia de Software	1	DE	DI	1	Graduação em uma das áreas discriminadas abaixo: Informática; Ciência da Computação; Sistemas de Informação; Análise de Sistemas; Engenharia de Computacional; Administração; Engenharia de Software; Engenharia Elétrica; Engenharia de Computação.	ANEXO V

EDITAL Nº 11, DE 3 DE MARÇO DE 2015
PROCESSO SELETIVO SIMPLIFICADO
DE PROVAS E TÍTULOS

O Diretor-Geral do Centro Federal de Educação Tecnológica Celso Suckow da Fonseca - CEFET/RJ, no uso de suas atribuições, por meio da Coordenação de Concursos (CCONC), torna público a realização de Processo Seletivo Simplificado para a contratação de PROFESSOR SUBSTITUTO para atender a necessidade temporária de excepcional interesse público do campus Maria da Graça, de acordo com a Lei nº 8.745/93 e suas alterações, no campus Maracanã, respeitados os limites fixados em ato do Ministério da Educação, através da Portaria nº 1034, de 27/07/2011, publicada no DOU de 28/07/2011.

Período de Inscrições: 25 a 29 de junho de 2015

Local e horário: Rua General Canabarro, nº 552, Maracanã - Rio de Janeiro/RJ, das 10 às 16 horas

Vagas: 1 (uma) vaga

Regime de trabalho: 40 (quarenta) horas

Área de Conhecimento: Língua Portuguesa

Formação exigida: Licenciatura em Letras com habilitação em Português/Literatura Brasileira.

A íntegra deste edital encontra-se no site institucional do CEFET/RJ (www.cefet-rj.br)

CARLOS HENRIQUE FIGUEIREDO ALVES

CENTRO FEDERAL DE EDUCAÇÃO TECNOLÓGICA DE MINAS GERAIS

EXTRATO DE TERMO ADITIVO Nº 3/2015 - UASG 153015

Número do Contrato: 43/2012.
Nº Processo: 23062000652201222.
PREGÃO SISPP Nº 29/2012. Contratante: CENTRO FEDERAL DE EDUCACAO -TECNOLOGICA DE MINAS GERAIS. CNPJ Contratado: 03647029000158. Contratado : OFFICE PRINT IMAGENS E SISTEMAS -LTDA. Objeto: Prorrogação do prazo de vigência do Contrato Inicial sem reajuste de valores. Fundamento Legal: Lei 8.666/93 . Vigência: 22/05/2015 a 21/05/2016. Data de Assinatura: 21/05/2015.

(SICON - 22/05/2015) 153015-15245-2015NE800005

EXTRATO DE TERMO ADITIVO Nº 1/2015 - UASG 153015

Número do Contrato: 86/2014.
Nº Processo: 12051001222201424.
INEXIGIBILIDADE Nº 24/2014. Contratante: CENTRO FEDERAL DE EDUCACAO -TECNOLOGICA DE MINAS GERAIS. CNPJ Contratado: 72060999000175. Contratado : FUNDACAO COORDENACAO DE -PROJETOS,PESQUISAS E ESTUDOS TE. Objeto: O acréscimo de 9,52% da contratação do licenciamento de uso para o Programa de Pós-Graduação em Administração do CEFET-MG, conforme solicitação exposta no Memo DIR-586/15, contido no processo administrativo, à folha nº 152. Fundamento Legal: Lei 8.666/93. Valor Total: R$3.900,00. Fonte: 112000000 - 2015NE800423. Data de Assinatura: 22/05/2015.

(SICON - 22/05/2015) 153015-15245-2015NE800005

EDITAL DE CHAMAMENTO PÚBLICO Nº 1/2015

CEFET-MG. OBJETO: Consulta de interessados no credenciamento de hotéis na cidade de Araxá/MG.

O credenciamento visa suprir as necessidade dos jogos intercampi que será realizado na cidade de Araxá/MG. A proposta deverá ser entregue até o dia 08/06/2015, às 16h00min.

O Edital será publicado no site do CEFET-MG na data de 25/05/2015 para consulta. Processo 23062.004134/2015-65.

LEONARDO AUGUSTO GENEROSO
Superintendente de Logística

EDITAL Nº 66, DE 21 DE MAIO DE 2015

O Diretor Geral do Centro Federal de Educação Tecnológica de Minas Gerais, no uso de suas atribuições e de acordo com a Lei Nº 8.745, de 09.12.93, com as modificações das Leis Nºs 9.849, de 26/10/99 e a Lei Nº 10.667, de 14/05/03 e suas alterações, torna público a abertura de inscrições, para Processo Seletivo Simplificado, para atender a necessidade temporária de excepcional interesse público, destinado a selecionar candidatos, visando contratação de professor por tempo determinado para o CEFET-MG, nas unidades de Belo Horizonte, MG

1. A contratação de Professor somente será efetivada após publicação de Portaria de Autorização do Ministério da Educação para provimento de vagas.

2. O Professor assumirá encargos didáticos nos níveis de Educação Profissional e Tecnológica de Nível Médio e Ensino Superior.

Área ou Curso	Disciplinas	Habilitação Mínima	N. ° de Vagas	Regime de Trabalho
Coordenação da Área de Ciências	Biologia	Licenciatura plena em Ciências Biológicas ou Biologia	01	40h

3. - As inscrições serão realizadas, conforme cronograma a seguir: Local: acessando o sítio, www.cefetmg.br . Período: De 09h do dia 26 de maio às 21h do dia 07 de junho de 2015, horário de Brasília. As inscrições serão prorrogadas, por dez dias, se não houver candidatos inscritos. O Processo Seletivo Simplificado será regido com base nas leis Nº 8.745/93, 9849/99 e 10.667/2003 e suas alterações e a lei 12.772/2012 e pelo edital. A íntegra do edital as normas, regime de trabalho e demais informações das quais o candidato deverá estar ciente, sob as penas da Lei, estará disponível no sítio www.cefetmg.br no link cronograma e nas Unidades de Belo Horizonte - MG.

MÁRCIO SILVA BASÍLIO

EDITAL DE HOMOLOGAÇÃO - Nº 50/2015

O Diretor Geral do Centro Federal de Educação Tecnológica de Minas Gerais, CEFET-MG, autarquia de regime especial, vinculada ao Ministério da Educação, no uso de suas atribuições legais, resolve:

Homologar o resultado final do Processo Seletivo Simplificado destinado a selecionar candidatos, visando à contratação de professor por tempo determinado, para o CEFET-MG, na Unidade de Araxá - MG, nos termos do Edital nº 50, de 20 de abril de 2015, na disciplina relacionada a seguir:

DEPARTAMENTO DE FORMAÇÃO GERAL - (Educação Física) - Classificados: 1º - Lucas Caetano de Castro - 2º - Wemerson Aparecido de Oliveira - 3º - Mateus Alexandre Silva - 4º - Rodrigo Carvalho França Jordão

Homologo o resultado final do Processo Seletivo Simplificado para professor por tempo determinado, Edital nº 50, de 20/04/2015.

MARCIO SILVA BASÍLIO

AVISO DE LICITAÇÃO
PREGÃO Nº 9/2015 - UASG 153015

Nº Processo: 23062002941/14-62 . Objeto: Pregão Eletrônico - Contratação de empresa especializada em manutenção preventiva e corretiva de aparelhos de ar condicionado e sistemas de exaustão, com a utilização de peças, insumos e componentes genuínos dos respectivos fabricantes, para os Campi I, II, VI e XI do CEFET-MG. Total de Itens Licitados: 00014. Edital: 25/05/2015 de 08h00 às 17h00. Endereço: Av.amazonas, Nr. 5253 Nova Suissa - BELO HORIZONTE - MG. Entrega das Propostas: a partir de 25/05/2015 às 08h00 no site www.comprasnet.gov.br.. Abertura das Propostas: 09/06/2015 às 14h00 site www.comprasnet.gov.br.. Informações Gerais: Www.comprasgovernamentais.gov.br, www.cefetmg.br

ISABELLA CARDOSO AMARAL
Pregoeira

(SIDEC - 22/05/2015) 153015-15245-2015NE800001

COLÉGIO PEDRO II

EXTRATO DE TERMO ADITIVO Nº 4/2015 - UASG 153167

Número do Contrato: 18/2012.
Nº Processo: 23040006810201411.
PREGÃO SISPP Nº 35/2012. Contratante: COLEGIO PEDRO II - CNPJ Contratado: 67071001000106. Contratado : UNIFY - SOLUCOES EM TECNOLOGIA DA-INFORMACAO LTDA.. Objeto: Fica acrescid ao obj. do TC18/2012:a)2unid.item1-switch48port.10/100/1000RJ45,4portSFPGBIC,2portstacking;b)7unid item4-switch48port10/100RJ45,2port.mini-GBIC e 2port.fixas10/100/1000stackinguplinkports;c)8uniditem6-mód mini-GBIC1000baseTRJ45;d)1uniditem8-roteador2port fixas10/100,2slotsWAN; e)1unid item9-mód.2port seriais; f)1unid item10-firewall 2 port.10/100/1000 e 4port.10/100 com facilidade de antivirus ,IDS,IPS,VPN,filtro de conteudo e filtro de email. Fundamento Legal: art65, incisoI, alínea b C/C ÷1º da lei 8666/93, bem como clausula segunda, item14º do TC 18/2012 . Vigência: 12/05/2015 a 12/09/2017. Valor Total: R$310.490,88. Fonte: 108000000 - 2015NE800312. Data de Assinatura: 12/05/2015.

(SICON - 22/05/2015) 153167-15201-2015NE000006

EXEMPLAR DE ASSINANTE DA IMPRENSA NACIONAL

EXTRATO DE TERMO ADITIVO Nº 3/2015 - UASG 153167

Número do Contrato: 26/2013.
Nº Processo: 23040006043201431.
CONCORRÊNCIA SISPP Nº 4/2013. Contratante: COLEGIO PEDRO II -CNPJ Contratado: 03314057000153. Contratado : ENGE PRAT ENGENHARIA E SERVICOS -LTDA.. Objeto: Supressões e acréscimo de itens contratados,devido à modificação de projeto para melhor atender às necessidades do contratante, resultando no acréscimo de 20,20% e na supressão de 8,89% do valor inicialmente pactuado para o contrato. Fundamento Legal: art.65, I e ÷1º da Lei 8666/93. Vigência: 22/05/2015 a 05/06/2015. Valor Total: R$1.777.515,41. Fonte: 108000000 - 2015NE800310. Data de Assinatura: 22/05/2015.

(SICON - 22/05/2015) 153167-15201-2015NE000006

COORDENAÇÃO DE APERFEIÇOAMENTO DE PESSOAL DE NÍVEL SUPERIOR

EXTRATO DE TERMO ADITIVO Nº 4/2015 - UASG 154003

Número do Contrato: 11/2013.
Nº Processo: 23038008501201254.
PREGÃO SISPP Nº 25/2012. Contratante: FUND COORD DE APERFEICOAMENTO DE -PESSOAL DE NIVEL SUP. CNPJ Contratado: 06061285000157. Contratado : BUSINESS TO TECHNOLOGY CONSULTORIAE ANALISE DE SISTEMA. Objeto: Estender o praxo de vigência do contrato a partir de 15/04/2015 até 15/04/2016, relativamente ao suporte técnico, item 17 do contrato 11/2013. Fundamento Legal: Art. 57, II da Lei 8.666/93 .Vigência: 15/04/2015 a 15/04/2016. Valor Total: R$97.706,00. Fonte: 112000000 - 2015NE800332. Data de Assinatura: 15/04/2015.

(SICON - 22/05/2015) 154003-15279-2015NE800137

EDITAL
RESULTADO DO EDITAL Nº 6/2015

Programa de Cooperação Internacional - STEM
Processo nº 23038.000851/2015-15

O PRESIDENTE DA COORDENAÇÃO DE APERFEIÇOAMENTO DE PESSOAL DE NÍVEL SUPERIOR - CAPES, no uso das atribuições que lhe são conferidas pelo Estatuto aprovado pelo Decreto nº 7.692, de 02.03.2012 torna público o RESULTADO FINAL dos projetos selecionados nos termos do Edital nº 06/2015, cujo extrato foi publicado no DOU de 06/03/2015, Seção 3, pág. 29.

O resultado está disponível na página da CAPES: www.capes.gov.br.

CARLOS AFONSO NOBRE
Presidente da CAPES

DIRETORIA DE GESTÃO

EXTRATOS DE TERMOS DE COOPERAÇÃO

TC-PROAP 2730/2015. Espécie: Termo de Execução Descentralizada firmado entre a Coordenação de Aperfeiçoamento de Pessoal de Nível Superior - CAPES CNPJ: 00.889.834/0001-08-UG/Gestão: 154003/15279 e a UNIVERSIDADE FEDERAL DE OURO PRETO. CNPJ: 23.070.659/0001-10 UG/Gestão: 154046/15263; Objeto: Cooperação entre os partícipes para a execução do Programa de Apoio a Pós-Graduação PROAP. Classificação Orçamentária: Programa de Trabalho: 12.364.2032.0487.26291.0001; Fonte de Recursos 0112; Grupo de Despesa: "3" Valor: R$ 1.034.600,00. Data de Assinatura: 15/04/2015. Vigência: de: 25/05/2015 A: 24/05/2016. Signatários: Weder Matias Vieira - Diretor de Gestão; Marcone Jamilson Freitas Souza - Reitor.

TC-UAB 2825/2015. Espécie: Termo de Execução Descentralizada firmado entre a Coordenação de Aperfeiçoamento de Pessoal de Nível Superior - CAPES CNPJ: 00.889.834/0001-08-UG/Gestão: 154003/15279 e a UNIVERSIDADE FEDERAL DE OURO PRETO. CNPJ: 23.070.659/0001-10 UG/Gestão: 154046/15263; Objeto: Financiamento das ofertas de cursos no ano de 2015 no âmbito UAB. Classificação Orçamentária: Programa de Trabalho: 12.368.2030.20RJ.26291.0001; Fonte de Recursos 0108; Grupo de Despesa: "3" Valor: R$ 3.787.593,60. Data de Assinatura: 04/05/2015. Vigência: de: 25/05/2015 A: 24/05/2016. Signatários: Weder Matias Vieira - Diretor de Gestão; Marcone Jamilson Freitas Souza - Reitor.

DIRETORIA DE PROGRAMAS E BOLSAS NO PAÍS

EXTRATO DE CONCESSÃO DE AUXÍLIO À PESQUISA

Espécie:Termo de Concessão e Aceitação de Apoio Financeiro - Concedente: CAPES CNPJ: 00.889.834/0001-08 - Objetivo: Concessão de Auxílio Financeiro a Pesquisadores, - Signatários - pela CAPES: Marcio de Castro Silva Filho - Diretor de Programas e Bolsas no País e pelo auxilio: o beneficiário (a).

Beneficiário (a)	CPF	Processo	Programa	Valor R$	Vigência	Nota de Empenho
WELLES ANTONIO MARTINEZ MORGADO	960832127-15	23038.007729/2014-99	PAEP 547/2015	21.000,00	De: 02/02/2015 A: 02/08/2015	2015NE004106(CUSTEIO)
AKEMI INO	026291338-00	23038.001913/2015-14	PAEP 833/2015	16.000,00	De: 14/04/2015 A: 14/10/2015	2015NE004108(CUSTEIO)
INES BARBOSA DE OLIVEIRA	627425077-87	23038.001608/2015-14	PAEP 834/2015	20.000,00	De: 14/04/2015 A: 14/10/2015	2015NE004133(CUSTEIO)
WILLIAN FRANCISCO DE ARAUJO	049418449-39	23038.000859/2015-81	PAEP 835/2015	2.000,00	De: 14/04/2015 A: 14/10/2015	2015NE004109(CUSTEIO)
KELLEN DE SOUSA OLIVEIRA	817462291-87	23038.001353/2015-90	PAEP 836/2015	22.000,00	De: 14/04/2015 A: 14/10/2015	2015NE004107(CUSTEIO)
GERMANA GONÇALVES DE ARAUJO	173866468-60	23038.001333/2015-19	PAEP 837/2015	13.000,00	De: 14/04/2015 A: 14/10/2015	2015NE004110(CUSTEIO)
ANA GRAÇA CAÑAN	465301004-82	23038.001418/2015-05	PAEP 838/2015	15.000,00	De: 14/04/2015 A: 14/10/2015	2015NE004132(CUSTEIO)
CELIA REGINA CONGILIO	763903738-72	23038.001214/2015-66	PAEP 839/2015	7.000,00	De: 14/04/2015 A: 14/10/2015	2015NE004131(CUSTEIO)

EXTRATO DE TERMO ADITIVO

Espécie: Termo Aditivo de Redução de Vigência - Concedente: CAPES CNPJ: 00.889.834/0001-08 - Objetivo: Encerramento de Vigência - Signatários - pela CAPES: Márcio de Castro Silva Filho - Diretor de Programas e Bolsas no País, pelo beneficiário (a).

Beneficiário (a)	CPF	Processo	Programa	Vigência	Data da Assinatura:
CLARISSA ECKERT BAETA NEVES	098970890-04	23038.003967/2013-44	PROEX 1208/2013	20/05/2015	20/05/2015
CARLOS ALBERTO SARAIVA GONÇALVES	336669200-63	23038.004463/2011-80	PROEX 674/2011	11/05/2015	11/05/2015
DANIELA RIVA KNAUTH	516038450-20	23038.003102/2014-69	PROEX 532/2014	28/05/2015	20/05/2015
FELIX GUILLERMO REYES REYES	602907658-20	23038.003966/2013-08	PROEX 1097/2013	03/05/2015	30/04/2015
FRANCISCO MARCOS DE ASSIS	415838177-00	23038.001626/2011-72	PROEX 309/2011	04/05/2015	29/04/2015

DIRETORIA DE RELAÇÕES INTERNACIONAIS
COORDENAÇÃO-GERAL DE PROGRAMAS

EXTRATO DE PRORROGAÇÃO DE OFÍCIO

Espécie: Prorrogação de Ofício dos auxílios abaixo relacionados. Concedente: Coordenação De Aperfeiçoamento De Pessoal De Nível Superior - CAPES. Unidade Gestora: 154003. Gestão: 15279. Objeto: Prorrogação "de oficio" da vigência final dos auxílios: MINCYT. Signatário pela CAPES: Jussara Pereira Prado - Coordenadora de Negociação.

Beneficiário (a)	CPF	Programa	Nº do Processo	Ofício	Data de Assinatura	Vigência
NAOMI USSAMI	686074078-72	MINCYT 1111/2013	23038.002878/2013-81	DESPACHO CAAO/CGPR/DRI/CAPES Folha 95	11/05/2015	31/08/2015
SILVIA HELENA SIMOES BORELLI	838119408-30	MINCYT 1280/2013	23038.002880/2013-50	DESPACHO CAAO/CGPR/DRI/CAPES Folha 114	11/05/2015	31/08/2015
LUIZ PEREIRA RAMOS	393342109-82	MINCYT 1110/2013	23038.002877/2013-36	DESPACHO CAAO/CGPR/DRI/CAPES Folha 108	11/05/2015	31/08/2015
ADA CRISTINA MACHADO SILVEIRA	352194590-15	MINCYT 3368/2014	23038.006012/2014-20	DESPACHO CAAO/CGPR/DRI/CAPES Folha 126	11/05/2015	31/08/2015
LUIZ GERALDO SANTOS DA SILVA	388390164-49	MINCYT 1112/2013	23038.002883/2013-93	DESPACHO CAAO/CGPR/DRI/CAPES Folha 117	11/05/2015	31/08/2015
HENRIQUE BUNSELMEYER FERREIRA	324096640-91	MINCYT 1058/2013	23038.002874/2013-01	DESPACHO CAAO/CGPR/DRI/CAPES Folha 129	11/05/2015	31/08/2015
LUIZ CESAR DE QUEIROZ RIBEIRO	239557407-49	MINCYT 1109/2013	23038.002876/2013-91	DESPACHO CAAO/CGPR/DRI/CAPES Folha 104	11/05/2015	31/08/2015
VALDIRENE MOREIRA GOMES	316425943-34	MINCYT 1113/2013	23038.002881/2013-02	DESPACHO CAAO/CGPR/DRI/CAPES Folha 89	11/05/2015	31/08/2015

EMPRESA BRASILEIRA DE SERVIÇOS HOSPITALARES

EDITAL Nº 83, DE 22 DE MAIO DE 2015
CONCURSO PÚBLICO 13/2014 - EBSERH/CONCURSO NACIONAL/HU-UFGD

O Presidente da Empresa Brasileira de Serviços Hospitalares - EBSERH, no uso de suas atribuições legais, torna pública a convocação dos aprovados no concurso público homologado pelo Edital nº 72/2015, visando ao preenchimento de vagas da Área Assistencial, com lotação no Hospital Universitário da Universidade Federal de Grande Dourados, conforme a seguir:

1 Relação de candidatos convocados, conforme ordem de classificação:

ÁREA ASSISTENCIAL

1.1. 300 Enfermeiro

1º Alex Fabiano Sousa Barreto; 2º Salazar Carmona De Andrade; 3º Lillian Dias Castilho Siqueira; 4º Eliane Bergo De Oliveira De Andrade; 5º Carlos Alberto De Jesus; 6º Erica Cristina Dos Santos Schnaufer; 7º Emmanuella Swyanne De Souza Angelo; 8º Marjorie Ester Dias Maciel; 9º Elaine Cristina Nobori; 10º Rachel De Sousa Lima Rodrigues; 11º Silvane Cavalheiro Da Silva; 12º Wylna Heddy De Moraes Rego Lima; 13º Juliana Vincenzi Weber; 14º David Ribeiro Da Silva; 15º Raimunda Maria F De Almeida; 16º Monica De Souza Dantas; 17º Cristiane Luciana De Araujo; 18º Pedro Cubas Siqueira Junior; 19º Hebe Pereira Costa; 20º Rafael Henrique Silva; 21º Karolyne Corrêa Macedo; 22º Silvana Dias Correa Godoi; 23º Edina Pimentel Moraes Pianassola; 24º Carla Karolina De Almeida Oliveira; 25º Priscilla Cidade Furlan; 26º Ely Bueno Da Silva; 27º Francisco Rodrigues Martins; 28º Olivia Borgo; 29º Michelle Katiuscia Melo Mota; 30º Renata Pereira Soares; 31º Gabriel Del Vigna Alencar; 32º Domingas Euzébia Pinheiro; 33º Gianni Glenna Nascimento Leda; 34º Ilai Moradillo Mello Alves;

1.2. 300 Enfermeiro - P.C.D.

1º Flavia Claudia Krapiec Jacob De Brito; 2º Tiago Amador Correia;

1.3. 300 Enfermeiro - Candidatos Negros

1º Silvana Dias Correa Godoi; 2º Domingas Euzébia Pinheiro; 3º Francisco Willame Da Silva Pereira; 4º Fabio Pires Oliveira; 5º Jayanara Priscila Da Silva Lima; 6º Danúbia Fernandes De Sousa; 7º Eugenia Maria Nunes Ferreira; 8º Sebastiana Bessa Porto; 9º Gerson Borges Santiago;

1.4. 302 Enfermeiro - Auditoria e Pesquisa

1º Francieli Bezerra Carvalho;

1.5. 338 Enfermeiro - Nefrologia

1º Eduardo Penna E Souza;

1.6. 351 Enfermeiro - Saúde da Criança e do Adolescente - Neonatologia

1º Suellen Dos Santos Silva;

1.7. 356 Enfermeiro - Saúde da Mulher - Obstetrícia

1º Jacqueline Dos Santos; 2º Tatiana Cristine Moraes Vilas Boas; 3º Rogério Ricardo De Oliveira; 4º Rosiane Costa Vale;

1.8. 356 Enfermeiro - Saúde da Mulher - Obstetrícia - Candidatos Negros

1º Rosiane Costa Vale;

1.9. 486 Fisioterapeuta - Saúde da Mulher

1º Renata Vidigal Guimarães;

2 Os candidatos relacionados neste edital deverão comparecer:

2.1 No dia 01/06/2015, das 08 às 11 horas das 13 às 16 horas, conforme horário marcado e encaminhado aos candidatos por e-mail, o candidato, ou seu procurador, deverá comparecer ao Auditório do HU-UFGD, localizado na Rua Ivo Alves da Rocha, 558, Altos do Indaiá - Dourados/MS, para:

a) apresentação e entrega dos documentos exigidos no Anexo II do Edital regulador do Concurso, (original e cópia) - apresentação dos documentos poderá ser efetuada por procuração; e

COMERCIALIZAÇÃO PROIBIDA POR TERCEIROS

b) agendamento para a realização da coleta de sangue e do exame admissional.

2.2 No dia 02/06/2015, o candidato deverá comparecer no Laboratório do HU-UFGD, localizado na Rua Ivo Alves da Rocha, 558, Altos do Indaiá - Dourados/MS, para realização da Coleta de Sangue, conforme agendamento prévio realizado no item anterior.

2.3 No dia 03/06/2015, o candidato deverá comparecer no Ambulatório do HU-UFGD, localizado na Rua Ivo Alves da Rocha, 558, Altos do Indaiá - Dourados/MS, para realização do Exame Admissional, conforme agendamento prévio.

2.4 No dia 03/06/2015, o candidato, ou seu procurador, deverá comparecer ao Auditório do HU-UFGD, localizado na Rua Ivo Alves da Rocha, 558, Altos do Indaiá - Dourados/MS, para apresentação do Atestado de Saúde Ocupacional - ASO e dos documentos necessários para sua contratação, relacionados no endereço eletrônico da EBSERH: www.ebserh.mec.gov.br.

2.5 No dia 08/06/2015, o candidato deverá comparecer ao Auditório do HU-UFGD, localizado na Rua Ivo Alves da Rocha, 558, Altos do Indaiá - Dourados/MS, para leitura e conferência do contrato de trabalho, escolha dos horários de trabalho, assinatura do Contrato de Trabalho, entrega da Carteira de Trabalho e Previdência Social e atividades de Integração.

3 O não comparecimento do candidato nas datas e horários acima definidos caracterizará sua exclusão em caráter irrevogável e irretratável do concurso público.

4 A não apresentação de qualquer um dos documentos exigidos para a contratação implicará na sua exclusão em caráter irrevogável e irretratável do concurso público.

5 A data da contratação marcada para o dia 08/06/2015 não será prorrogada.

JEANNE LILIANE MARLENE MICHEL
Em exercício

EDITAL Nº 61, DE 22 DE MAIO DE 2015
CONCURSO PÚBLICO 1/2013 EBSERH/HUB
RETIFICAÇÃO DE CONVOCAÇÃO - EBSERH/HUB

A Presidente da Empresa Brasileira de Serviços Hospitalares - EBSERH, no uso das atribuições legais, torna pública a retificação do Edital de Convocação nº 60, de 20 de maio de 2015, do Concurso Público 01/2013, publicados nas páginas 26 e 27, Seção 3, do Diário Oficial da União de 22 de maio de 2015, visando ao preenchimento de vagas e formação de cadastro de reserva, com lotação no Hospital Universitário de Brasília - HUB, conforme a seguir:

1. Incluir o item 1.27 206 TÉCNICO EM NECRÓPSIA
9º Elen Siqueira Veras.

2. Permanecem inalteradas as demais condições estabelecidas no Edital de Convocação e publicações anteriores.

JEANNE LILIANE MARLENE MICHEL
Em exercício

EDITAL Nº 90, DE 22 DE MAIO DE 2015
CONCURSO PÚBLICO 8/2014 - EBSERH/HULW-UFPB
RETIFICAÇÃO DA CONVOCAÇÃO

A Presidente da Empresa Brasileira de Serviços Hospitalares - EBSERH, no uso das atribuições legais, torna pública a retificação do Edital nº 87, de 19 de maio de 2015, publicado no DOU de 21 de maio de 2015, seção 3, páginas 26 e 27, de Convocação do Concurso Público 8/2014, conforme a seguir:

1. No item 1.12 854 MÉDICO - ULTRASSONOGRAFIA EM GINECOLOGIA E OBSTETRÍCIA, INCLUIR o candidato: 1º Helio Antonio Guimaraes Filho (Sub Judice) e EXCLUIR desta convocação a candidata: 1º Maria Amélia De Rolim Rangel, que retorna à lista de classificados.

2. Permanecem inalteradas as demais condições estabelecidas no Edital de Convocação e publicações anteriores.

JEANNE LILIANE MARLENE MICHEL
Em exercício

EDITAL Nº 77, DE 22 DE MAIO DE 2015
CONCURSO PÚBLICO 9/2014 - EBSERH/HUMAP - UFMS
RETIFICAÇÃO DO DITAL DE CONVOCAÇÃO Nº 76/2015

A Presidente da Empresa Brasileira de Serviços Hospitalares - EBSERH, no uso de suas atribuições legais, torna pública a retificação do Edital de Convocação nº 76, de 15 de maio de 2015, publicado no Diário Oficial da União de 18 de maio de 2015, Seção 3, página 25, conforme a seguir:

1. Incluir na ÁREA MÉDICA o item 1.19 806 MÉDICO - CANCEROLOGIA PEDIÁTRICA
1º Rafaela Moraes Siufi Silva.

2. Incluir na ÁREA MÉDICA o item 1.20 834 MÉDICO - HEMATOLOGIA E HEMOTERAPIA
2º Christiane Hatsue Natori.

3. Permanecem inalteradas as demais condições estabelecidas no Edital de Convocação e publicações anteriores.

JEANNE LILIANE MARLENE MICHEL
Em exercício

AVISO DE SUSPENSÃO
PREGÃO Nº 15/2015

Comunicamos a suspensão da licitação supracitada, publicada no D.O.U em 11/05/2015 . Objeto: Pregão Eletrônico - Registro de Preços, consignado em Ata, pelo prazo de 12 (doze) meses, para eventual aquisição de Medicamentos Anestésicos, Adjuvantes e Outros Controlados pela Portaria 344/98 para os Hospitais Universitários Federais HUF s vinculados a Instituições Federais de Ensino Superior - IFES, coordenados pela Empresa Brasileira de Serviços Hospitalares EBSERH.

ELVIA PEREIRA DE SOUSA
Pregoeira

(SIDEC - 22/05/2015) 155007-26443-2015NE800032

FILIAL HOSPITAL UNIVERSITÁRIO DE SANTA MARIA

AVISO DE LICITAÇÃO
PREGÃO Nº 52/2015 - UASG 155125

Nº Processo: 23541000094201510 . Objeto: Pregão Eletrônico - AqUISIÇÃO DE MATERIAIS ELÉTRICOS PARA A UNIDADE DE MANUTENÇÃO. Total de Itens Licitados: 00220. Edital: 25/05/2015 de 08h00 às 12h00 e de 13h às 17h00. Endereço: Av. Roraima, N. 1000, Ed.22, Bairro Camobi Camobi - SANTA MARIA - RS. Entrega das Propostas: a partir de 25/05/2015 às 08h00 no site www.comprasnet.gov.br.. Abertura das Propostas: 09/06/2015 às 09h00 site www.comprasnet.gov.br.. Informações Gerais: O edital estará disponível no site http://www.comprasgovernamentais.gov.br

LUCIANE DA VEIGA CUNHA
Chefe da Unidade de Licitações

(SIDEC - 22/05/2015) 155125-26443-2015NE800008

FILIAL HOSPITAL UNIVERSITÁRIO DE BRASÍLIA

AVISO DE SUSPENSÃO
PREGÃO Nº 391/2014

Comunicamos a suspensão da licitação supracitada, publicada no D.O.U em 12/05/2015 . Objeto: Pregão Eletrônico - Aquisição de equipamentos de proteção individual para os colaboradores da área assistencial do HUB, no caso de pacientes com suspeita de Ebola.Referente ao pregão nº 391/2014 do Hospital Universitário de Brasília.

SUSANA SOUSA CAMPOS
Pregoeiro

(SIDEC - 22/05/2015) 155009-26443-2014NE800069

SUPERINTENDÊNCIA DA EMPRESA BRASILEIRA DE SERVIÇOS HOSPITALARES NO ESTADO DO PIAUÍ

EXTRATO DE DISPENSA
DE LICITAÇÃO Nº 3/2015 - UASG 155008

Nº Processo: 23524000669201582 . Objeto: Aquisição emergencial de medicamentos. Total de Itens Licitados: 00005. Fundamento Legal: Art. 24º, Inciso IV da Lei nº 8.666 de 21/06/1993.. Justificativa: Aquisição emergencial de medicamentos. Declaração de Dispensa em 22/05/2015. MARIA RACHEL DE CASTRO. Gerente Administrativa. Ratificação em 22/05/2015. JOSE MIGUEL LUZ PARENTE. Superintendente. Valor Global: R$ 30.502,00. CNPJ CONTRATADA : 08.516.958/0001-41 DISTRIMED COMERCIO E REPRESENTACOES LTDA. Valor: R$ 8.190,00. CNPJ CONTRATADA : 11.229.270/0001-95 MEDFARMACOMERCIO DE MEDICAMENTOS, MATERIAIS E EQUIPAMENOS HOSPITALARES LTDA -. Valor: R$ 1.200,00. CNPJ CONTRATADA : 34.973.438/0001-78 J NERVALDE SOUSA - EPP. Valor: R$ 16.800,00. CNPJ CONTRATADA : 97.351.258/0001-74 DISMAHC COM E REP DE MATERIAL HOSPITALAR E CIRURG LTDA. Valor: R$ 4.312,00

(SIDEC - 22/05/2015) 155008-26443-2015NE800009

FUNDAÇÃO JOAQUIM NABUCO

EXTRATO DE APOSTILAMENTO

PROCESSO Nº 23101001091/2013-91
D & L SERVIÇOS DE APOIO ADMINISTRATIVO LTDA
1º TERMO DE APOSTILAMENTO AO CONTRATO Nº 023/2014 - PROCURADORIA
Espécie: 1º TERMO DE APOSTILAMENTO ao Contrato nº 23/2014 - Procuradoria, para prestação de serviço de recepcionista, auxiliar administrativo, fotocopista, copeira, contínuo, auxiliar almoxarife, digitador e supervisor, celebrado entre a Fundação Joaquim Nabuco e a empresa D & L Serviços de Apoio Administrativo Ltda.
Para fins de restabelecer o equilíbrio econômico financeiro contratual da contratante no Contrato nº 23/2014 - Procuradoria, em face da convenção coletiva que aumentou o piso salarial das categorias de digitador, registrada no MTE sob o número PE001337/2014, em 12/12/2014, com vigência de 01 de setembro de 2014 a 31 de agosto de 2015 e data base da categoria em 01 de setembro e convenção coletiva que aumentou o piso salarial das demais categorias contratadas, registrada no MTE sob o número PE000096/2015 em 10/02/2015 com vigência de 01 de janeiro de 2015 a 31 de dezembro de 2015 e data base da categoria em 01 de janeiro, realiza-se o presente TERMO DE APOSTILAMENTO. Fundamentação legal: artigo 65 inc. II alínea "d" da Lei 8.666/93. Valor atual mensal: R$ 180.429,50 (cento e oitenta mil, quatrocentos e vinte e nove reais e cinquenta centavos). Novo valor mensal: R$ 155.812,18 (cento e cinquenta e cinco mil, oitocentos e doze reais e dezoito centavos). Diferença mensal: R$ 24.617,32 (vinte e quatro mil, seiscentos e dezessete reais e trinta e dois centavos). Valor até o final do contrato: R$ 541.288,50 (quinhentos e quarenta e um mil, duzentos e oitenta e oito reais e cinquenta centavos). Categoria de digitador: Início: 01 de setembro de 2014. Fim: 31 de julho de 2015. Categoria das demais constantes do contrato nº 23/2014. Início: 01 de janeiro de 2015. Fim: 31 de dezembro de 2015.
Recife, 22 de maio de 2015 - YVES GORADESKY -Coordenador-Geral de Planejamento e Administração.

AVISO DE LICITAÇÃO
PREGÃO Nº 24/2015 UASG 344002

Nº Processo: 23101001206201428 . Objeto: Pregão Eletrônico - Contratação de empresa especializada para Aquisição e instalação de cortina motorizada para proteger a tela do Cinema do Museu da Fundação Joaquim Nabuco. Total de Itens Licitados: 00006. Edital: 25/05/2015 de 08h00 às 12h00 e de 14h às 17h30. Endereço: Av. 17 de Agosto, 2187 - Casa_forte Casa Forte - RECIFE - PE. Entrega das Propostas: a partir de 25/05/2015 às 08h00 no site www.comprasnet.gov.br.. Abertura das Propostas: 08/06/2015 às 15h00 site www.comprasnet.gov.br.

YVES GORADESKY
Coordenador Geral de Planejamento
e Administração

(SIDEC - 22/05/2015) 344002-34202-2015NE800033

FUNDAÇÃO UNIVERSIDADE DO AMAZONAS

AVISOS DE SUSPENSÃO
PREGÃO Nº 21/2015

Comunicamos a suspensão da licitação supracitada, publicada no D.O.U em 15/05/2015 . Objeto: Pregão Eletrônico - Registro de Preço para eventual aquisição de Material De Consumo, conforme especificações e quantitativos no Anexo I Termo de Referência deste Edital, para atender ao Laboratório de Serigrafia Dep. De Artes do curso de Artes Visuais da Universidade Federal do Amazonas.

RAIMUNDA FREITAS DE SOUZA
Pregoeira

(SIDEC - 22/05/2015) 154039-00001-2015NE000201

PREGÃO Nº 30/2015

Comunicamos a suspensão da licitação supracitada, publicada no D.O.U em 13/05/2015 . Objeto: Pregão Eletrônico - Registro de Preço para eventual aquisição de Material De Consumo Ferramentas Mecânicas, conforme especificações e quantitativos no Anexo I Termo de Referência deste Edital, para atender ao Laboratório de Mecânica da Faculdade de Tecnologia da Universidade Federal do Amazonas.

ADRIANA PAULA MAIA DE SOUZA
Pregoeira

(SIDEC - 22/05/2015) 154039-00001-2015NE000201

PREGÃO Nº 72/2014

Comunicamos a suspensão da licitação supracitada, publicada no D.O.U em 11/05/2015 . Objeto: Pregão Eletrônico - Contratação de empresa especializada para prestação de serviços de manutenção preventiva e corretiva do sistema de climatização, sistema de insuflamento e exaustão, sistema de alarme, sistema de intertravamento de pass-through; casa de máquinas, gerador que alimenta a casa de máquinas, divisórias de poliestireno com revestimento melamínico, forro estanque e demais itens especificados, conforme condições, quantidade e exigências estabelecidas neste Edital e seus anexos.

GUARNIERY LIMA DE SOUZA
Pregoeiro

(SIDEC - 22/05/2015) 154039-00001-2015NE000201

RETIFICAÇÕES

No Extrato de Termo Aditivo Nº 2/2013 publicado no D.O. de 16/07/2013 , Seção 3, Pág. 28. Onde se lê: Vigência: 07/06/2013 a 06/06/2014 Leia-se : Vigência: 08/06/2013 a 07/06/2014

(SICON - 22/05/2015)

EXPEDIR DE ASSINANTE DA IMPRENSA NACIONAL

No Extrato de Termo Aditivo Nº 3/2014 publicado no D.O. de 17/06/2014 , Seção 3, Pág. 37. Onde se lê: Vigência: 07/06/2014 a 06/06/2015 Leia-se : Vigência: 08/06/2014 a 07/06/2015

(SICON - 22/05/2015)

PRÓ-REITORIA DE ENSINO DE GRADUAÇÃO

EDITAL Nº 47, DE 19 DE MAIO DE 2015 MATRÍCULA INSTITUCIONAL DOS CLASSIFICADOS NO PROCESSO SELETIVO DE LICENCIATURA INDÍGENA POLÍTICAS EDUCACIONAIS E DESENVOLVIMENTO SUSTENTÁVEL - PSLIND/2015 TURMA NHEENGATU/SANTA IZABEL DO RIO NEGRO

A PRÓ-REITORIA DE ENSINO DE GRADUAÇÃO - PROEG da UNIVERSIDADE FEDERAL DO AMAZONAS - UFAM, conforme Edital nº 035 de 17/04/2015, torna público aos candidatos classificados no Processo Seletivo para o Curso de Licenciatura Indígena, Políticas Educacionais e Desenvolvimento Sustentável - PSLIND/2015, (Polo/Turma - Nheengatu/Santa Izabel do Rio Negro) os documentos e procedimentos necessários para a efetivação da MATRÍCULA INSTITUCIONAL, especificados no Edital completo a ser publicado nos endereços eletrônicos www.proeg.ufam.edu.br, www.ensinosuperiorindigena.ufam.edu.br e www.ufam.edu.br; disponível para consulta na Coordenação de Orientação Acadêmica - COA/PROEG, situada na Av. Gen. Rodrigo Octávio Jordão Ramos, nº 3000, Coroado, Campus Universitário Senador Arthur Virgílio Filho, Setor Norte, Centro Administrativo e nas Associações Indígenas da Região do Rio Negro e no Campus Universitário de Parintins.

1. Para realizar a matrícula institucional, o candidato convocado, relacionado no Anexo II do edital completo, ou seu procurador, mediante instrumento particular, ou parente (pai e mãe) deverá apresentar-se no período de 25 a 26 de maio de 2015, conforme o cronograma constante do Anexo I do Edital completo munido dos seguintes documentos:

I - Certificado de Conclusão ou Diploma do Ensino Médio ou equivalente (original e cópia), assinado pelo candidato e com assinatura e carimbo legíveis do responsável pela expedição do documento;

II - Histórico Escolar do Ensino Médio (original e cópia);

III - Cédula de identidade (original e cópia) - se candidato estrangeiro apresentar carteira de estrangeiro atualizada, permanente ou temporária, ou passaporte com visto de estudante válido;

IV - Cadastro de Pessoa Física - CPF (original e cópia);

V - 01 (uma) foto 3x4 recente e de frente.

2. O não comparecimento do candidato à realização da matrícula institucional no período estipulado neste edital, a não apresentação da documentação exigida no item 1 ou o descumprimento de quaisquer das exigências contidas no edital impedirá a efetivação da matrícula junto a esta instituição. O candidato perderá assim, sem qualquer regalia ou exceção, o direito de ingresso e a vaga, a qual será disponibilizada, em favor dos subsequentes aprovados.

3. O Edital completo que será publicado nos endereços eletrônicos www.proeg.ufam.edu.br, www.ensinosuperiorindigena.ufam.edu.br e www.ufam.edu.br.

Para esclarecimentos das dúvidas o candidato poderá ligar para (92) 3305-1481 ou encaminhar e-mail para doa_proeg@ufam.edu.br.

FRANCISCO ADILSON DOS SANTOS HARA
Em exercício

HOSPITAL UNIVERSITÁRIO GETÚLIO VARGAS

RESULTADOS DE JULGAMENTOS PREGÃO Nº 15/2014

A pregoeira do HUGV torna público o resultado do Pregão eletrônico 15/2014 - SRP - Sistema de Registro de Preços - Consumo - Cirurgia Vascular conforme tabela SUS. 1) Ata de Registro de preços nº 44/2014 - Bringel Medical Dist. de Medicamentos LTDA, valor R$ 38.585,00 (trinta e oito mil e quinhentos e oitenta e cinco reais); 2) Ata de Registro de Preços nº 45/2014 - Industrias H. A. Barone LTDA, valor R$ 70.000,00 (setenta mil reais); 3) Ata de Registro de Preços nº 46/2014 - Volgen Hospitalar LTDA - ME, valor R$ 12.025,00 (Doze mil e vinte e cinco reais).

(SIDEC - 22/05/2015)

PREGÃO Nº 51/2014

A pregoeira do HUGV torna público o resultado do Pregão Eletrônico 51/2014 - SRP - Consumo- Material de expediente para atender as necessidads do HUGV. 1) Ata de registro de Preços nº 88/14 - Fratelli Com. de Máq. e Equipamentos LTDA - EPP, valor R$ 764,10 (setessentos e sessenta e quatro e dez centavos) 2) Ata de registro de Preços nº 89/14 - Marcio Pinto Costa - EPP, valor R$ 1.247,10 (Um mil e duzentos e quarenta e sete reais e dez centavos) 3) Ata de registro de preços nº 90/14 - M K Ruzo Com. e Serviços LTDA - ME, valor R$ 525,00 (Quinhentos e vinte e cinco reais). 4) Ata de registro de Preços nº 91/14 O P C Distribuidora LTDA - ME, valor R$ 367,80 (trezentos e sessenta e sete reais e oitenta centavos). 5) Ata de registro de preços nº 92/14 - Saraiva Com. e Serv. de Refrigeração LTDA - ME, valor R$ 180,00 (Cento e oitenta reais). 6) Ata de registro de preços n 93/14 - T DA S Lustosa Com. e Serviços - ME, valor R$ 2.878,70 (Dois mil e oitocentos e setenta e oito reais e setenta centavos). 7) Ata de registro de preços nº 94/14- V& M Informática LTDA - ME, valor R$ 694,80 (seiscentos e noventa e quatro reais e oitenta centavos)

MARA RUBIA DA SILVA COELHO VASQUES

(SIDEC - 22/05/2015)

FUNDAÇÃO UNIVERSIDADE DE BRASÍLIA

EXTRATO DE DISPENSA DE LICITAÇÃO Nº 6128/2015 - UASG 154040

Nº Processo: 23106006128201599 . Objeto: Material Laboratorial. Total de Itens Licitados: 00007. Fundamento Legal: Art. 24º, Inciso II da Lei nº 8.666 de 21/06/1993.. Justificativa: Para a aquisição de bens destinados exclusivamente a pesquisa científica e tecnológica. Declaração de Dispensa em 20/05/2015. FERNANDO JOSE BARBATO COUTO. Diretor de Compras. Ratificação em 20/05/2015. MARTA EMILIA TEIXEIRA. Decana de Administração em Exercício. Valor Global: R$ 7.700,20. CNPJ CONTRATADA : 15.338.566/0001-03 GENEMOL BIOTECNOLOGIA LTDA - EPP.

(SIDEC - 22/05/2015) 154040-15257-2015NE800119

AVISOS DE LICITAÇÃO PREGÃO Nº 7/2015 UASG 154040

Nº Processo: 23106004464201505 . Objeto: Pregão Eletrônico - O objetivo da presente licitação é a aquisição de 04 unidades estação de trabalho de microcomputadores Apple, Desktop iMAC 27 polegadas. Microcomputadores iMAC, visando atender as necessidade do Centro de Produção Cultural e Educativa - CPCE da Fundação Universidade de Brasília ? FUB, conforme especificações e condições constantes no Edital e seus Anexos. Total de Itens Licitados: 00001. Edital: 25/05/2015 de 08h00 às 12h00 e de 14h às 17h59. Endereço: Predio da Reitoria 1. Andar - Campus Universitario Darcy Ribeiro Asa Norte - BRASILIA - DF. Entrega das Propostas: a partir de 25/05/2015 às 08h00 no site www.comprasnet.gov.br.. Abertura das Propostas: 09/06/2015 às 14h30 site www.comprasnet.gov.br.

(SIDEC - 22/05/2015) 154040-15257-2015NE800399

PREGÃO Nº 11/2015 - UASG 154040

Nº Processo: 23106006076201551 . Objeto: Pregão Eletrônico - A Presente licitação tem como objeto o Registro de Preço para contratação de empresa especializada, para a realização de exames médicos periódicos, com o objetivo de preservação e atenção à saúde dos servidores da FUB, por meio de avaliação médica e detecção precoce dos agravos à saúde, utilizando exames clínicos e avaliações laboratoriais, considerando os fatores de risco aos quais os servidores poderão estar expostos no exercício de suas atividades, conforme especificações. Total de Itens Licitados: 00013. Edital: 25/05/2015 de 08h00 às 12h00 e de 14h às 17h59. Endereço: Predio da Reitoria 1. Andar - Campus Universitario Darcy Ribeiro Asa Norte - BRASILIA - DF. Entrega das Propostas: a partir de 25/05/2015 às 08h00 no site www.comprasnet.gov.br.. Abertura das Propostas: 08/06/2015 às 14h30 site www.comprasnet.gov.br.

(SIDEC - 22/05/2015) 154040-15257-2015NE800399

PREGÃO Nº 69/2014 - UASG 154040

Nº Processo: 23106011661201491 . Objeto: Pregão Eletrônico - O objeto deste registro de preço é a Aquisição de água mineral, para suprimento do Almoxarifado Central da FUB, conforme especificações e condições constantes no Edital e seus Anexos. Total de Itens Licitados: 00001. Edital: 25/05/2015 de 08h00 às 12h00 e de 14h às 17h59. Endereço: Predio da Reitoria 1. Andar - Campus Universitario Darcy Ribeiro Asa Norte - BRASILIA - DF. Entrega das Propostas: a partir de 25/05/2015 às 08h00 no site www.comprasnet.gov.br.. Abertura das Propostas: 05/06/2015 às 14h30 site www.comprasnet.gov.br.

PRISCILLA MADALENA DUARTE DA MATA
Pregoeiro

(SIDEC - 22/05/2015) 154040-15257-2015NE800399

PREGÃO Nº 83/2014 - UASG 154040

Nº Processo: 23106013511201412 . Objeto: Pregão Eletrônico - A Presente licitação tem como objeto o registro de preço à aquisição de reagentes de laboratório, destinados ao atendimento das necessidades do Instituto de Química IQD, conforme especificações e condições constantes no Edital e seus Anexos. Total de Itens Licitados: 00067. Edital: 25/05/2015 de 08h00 às 12h00 e de 14h às 17h59. Endereço: Predio da Reitoria 1. Andar - Campus Universitario Darcy Ribeiro BRASILIA - DF. Entrega das Propostas: a partir de 25/05/2015 às 08h00 no site www.comprasnet.gov.br.. Abertura das Propostas: 08/06/2015 às 14h30 site www.comprasnet.gov.br.

RENAN MENDES ROCHA
Pregoeiro

(SIDEC - 22/05/2015) 154040-15257-2015NE800399

PREGÃO Nº 637/2015 - UASG 154040

Nº Processo: 23106016798201432 . Objeto: Pregão Eletrônico - Aquisição e instalação de 01(um) transformador de distribuição de 500kVA na subestação do prédio da Reitoria e 03 (três) transformadores distribuição de 750kVA para serem instalados no Instituto Central de Ciências / ICC Ala Norte, Campus Universitário Darcy Ribeiro. Total de Itens Licitados: 00002. Edital: 25/05/2015 de 08h30 às 11h30 e de 14h às 17h30. Endereço: Campus Universitario Darcy Ribeiro Prefeitura do Campus BRASILIA - DF. Entrega das Propostas: a partir de 25/05/2015 às 08h30 no site www.comprasnet.gov.br.. Abertura das Propostas: 09/06/2015 às 09h30 site www.comprasnet.gov.br.

WILLIAM SANTOS ROCHA DE OLIVEIRA
Pregoeiro

(SIDEC - 22/05/2015) 154040-15257-2015NE800119

FUNDAÇÃO UNIVERSIDADE FEDERAL DO ABC

EDITAL Nº 89/2015 PRORROGAÇÃO DO PRAZO DE INSCRIÇÕES

Editais n° 022/2015 e 023/2015.

O REITOR DA FUNDAÇÃO UNIVERSIDADE FEDERAL DO ABC (UFABC), nomeado por Decreto da Presidência da República de 31 de janeiro de 2014, publicado no Diário Oficial da União (DOU), Seção 2, página 1, de 3 de fevereiro 2014, no uso de suas atribuições legais e com fundamento nos normativos que regulamentam os concursos públicos, torna pública a prorrogação do prazo, até 26 de junho de 2015, para as inscrições dos Editais nº 022/2015 e 023/2015, publicados no DOU, Seção 3, páginas 30 e 31, de 24 de fevereiro de 2015.

Santo André, 21 de maio de 2015.
KLAUS WERNER CAPELLE

EDITAL Nº 90, DE 21 DE MAIO DE 2015 HOMOLOGAÇÃO DO RESULTADO FINAL DO PROCESSO SELETIVO SIMPLIFICADO - EDITAL Nº 247/2015

Substitui o Edital nº 043/2015, que homologa o resultado final do processo seletivo simplificado para contratação de professor visitante referente ao Edital nº 247/2014.

O REITOR DA FUNDAÇÃO UNIVERSIDADE FEDERAL DO ABC (UFABC), nomeado por Decreto da Presidência da República de 31 de janeiro de 2014, publicado no Diário Oficial da União (DOU), Seção 2, página 1, de 3 de fevereiro 2014, no uso de suas atribuições legais e considerando o que dispõem as Leis nºs 7.596/1987, 8.112/1990, 9.394/1996 e 11.784/2008, os Decretos nºs 94.664/1987, 3.298/1999 e 6.944/2009, as Portarias nºs 450, de 6 de novembro de 2002 e 124, de 15 de março de 2010 do Ministério do Planejamento, Orçamento e Gestão e a Portaria nº 345, de 25 de março de 2010, do Ministério da Educação, RESOLVE:

1. Homologar o resultado final do processo seletivo simplificado para contratação de professor visitante, referente ao Edital nº 247, de 29 de outubro de 2014, publicado no DOU nº 212, de 3 de novembro de 2014, Seção 3, páginas 40 e 41; Área: Língua Inglesa / Subárea: Ensino de Língua Inglesa, 2 (duas) vagas.

1º Emeli Borges Pereira Luz
2º Maeve Mc Inerney
3º Samira Murad
4º Naomi James Sutcliffe de Moraes

2. E, para que chegue ao conhecimento dos interessados, EXPEDE o presente Edital.

KLAUS WERNER CAPELLE

PRÓ-REITORIA DE ADMINISTRAÇÃO

AVISO DE REGISTRO DE PREÇOS

PREGÃO ELETRÔNICO Nº 22/2015

Nº Processo: 23006001464201492. A FUNDAÇÃO UNIVERSIDADE FEDERAL DO ABC - UFABC CNPJ 07.722.779.0001-06 torna público os Preços Registrados, resultantes do Pregão Eletrônico nº 22.2015, com a respectiva empresa vencedora conforme Ata de Registro de Preços. ATA Nº 38.2015 - WA MATERIAL ELÉTRICO EIRELI - ME - CNPJ: 15.292.256/0001-97. Item 01 - Lâmpada compacta fluorescente, potência 15w, 127v, base e27; temperatura da cor: 6500k, em espiral; vida mediana igual ou superior a 8.000 horas. Qtd. 100. Preço unitário R$11,60. Item 02 - Lâmpada compacta fluorescente, potência 15w, 220v, base e27; temperatura da cor: 6500k, em espiral; vida mediana igual ou superior a 8.000 horas. Qtd. 100. Preço unitário R$11,86. Item 03 - Lâmpada compacta (pl) fluorescente de 4 pinos, temperatura de cor: branca 4000k, base: 2g11 (4 pinos), potência: 36w, fluxo luminoso: 2900lm, vida mediana igual ou superior a 10.000 horas. Qtd. 500. Preço unitário R$20,51. Item 04 - Reator duplo eletrônico para lâmpadas fluorescentes compactas (conforme item 3), partida rápida, duplo 2x36w, bivolt (127/220v), fator de potência igual ou superior a 0,95/0,98, distorção harmônica igual ou menor a: 20%/10% baixo consumo de energia (alta eficiência). Qtd. 500. Preço unitário R$48,53. Item 05 - Lâmpada compacta (pl) fluorescente de 4 pinos, potência: 26w, base: g24q-3, fluxo luminoso: 1800lm, temperatura de cor: 4000k, vida mediana igual ou superior a 10.000 horas. Qtd. 2.000. Preço unitário R$8,54. Item 06 - Reator duplo eletrônico para

COMERCIALIZAÇÃO PROIBIDA POR TERCEIROS

lâmpadas fluorescentes compactas (conforme item 5), partida instantânea, duplo 2x26w, bivolt (127/220v), fator de potência igual ou superior a 0,95, baixo consumo de energia (alta eficiência). Qtd. 2.000. Preço unitário R$23,00. Data de assinatura: 29.04.2015. Vigência: 07.05.2015 até 06.05.2016. Os preços registrados serão publicados no sítio https://www5.comprasnet.gov.br/siasgnet-atasrp (UASG 154503) para orientação da Administração.

JOSÉ CARLOS DUGO
Pró-Reitor

PRÓ-REITORIA DE GRADUAÇÃO
DIVISÃO DE PLANEJAMENTO E APOIO À GESTÃO

EXTRATO DE COOPERAÇÃO Nº 56/2015

Convênio de Cooperação celebrado entre a Fundação Universidade Federal do ABC - UFABC - CNPJ 07.722.779/0001-06 e a Solazyme Bunge Produtos Renováveis Ltda., CNPJ: 13.190.609/0001-12. OBJETO: Convênio de Cooperação para operacionalização de estágio de estudante. - VIGÊNCIA: O presente convênio terá vigência de cinco anos, contados a partir da data de sua assinatura - DATA DA ASSINATURA: 11/05/2015 - SIGNATÁRIOS: Pela Fundação Universidade Federal do ABC - Coordenador do Comitê de Estágios, Julio Cesar Ferreira Rodrigues, portador do CPF: 270.046.208-40, e pela Solazyme Bunge Produtos Renováveis Ltda., seu Diretor Industrial, Sr. Erik Drabek, portador do CPF 249.464.388-07.

EXTRATO DE COOPERAÇÃO Nº 57/2015

Convênio de Cooperação celebrado entre a Fundação Universidade Federal do ABC - UFABC - CNPJ 07.722.779/0001-06 e a Venner Engenharia e Consultoria Ambiental Ltda., CNPJ: 17.865.587/0001-02. OBJETO: Convênio de Cooperação para operacionalização de estágio de estudante. - VIGÊNCIA: O presente convênio terá vigência de cinco anos, contados a partir da data de sua assinatura - DATA DA ASSINATURA: 10/04/2015 - SIGNATÁRIOS: Pela Fundação Universidade Federal do ABC - Coordenador do Comitê de Estágios, Julio Cesar Ferreira Rodrigues, portador do CPF: 270.046.208-40, e pela Venner Engenharia e Consultoria Ambiental Ltda., seu Engenheiro Ambiental, Sr. Americo Martins, portador do CPF 337.975.768-38.

EXTRATO DE COOPERAÇÃO Nº 58/2015

Convênio de Cooperação celebrado entre a Fundação Universidade Federal do ABC - UFABC - CNPJ 07.722.779/0001-06 e a Mecânica Imada Ltda. - Me, CNPJ: 58.483.744/0001-94. OBJETO: Convênio de Cooperação para operacionalização de estágio de estudante. - VIGÊNCIA: O presente convênio terá vigência de cinco anos, contados a partir da data de sua assinatura - DATA DA ASSINATURA: 04/05/2015 - SIGNATÁRIOS: Pela Fundação Universidade Federal do ABC - Coordenador do Comitê de Estágios, Julio Cesar Ferreira Rodrigues, portador do CPF: 270.046.208-40, e pela Mecânica Imada Ltda. - Me, seu Sócio Proprietário, Sr. Claudio Imada, portador do CPF 156.475.438-39.

EXTRATO DE COOPERAÇÃO Nº 59/2015

Convênio de Cooperação celebrado entre a Fundação Universidade Federal do ABC - UFABC - CNPJ 07.722.779/0001-06 e a Ayres & Carvalho Assessoria e Consultoria Ltda., CNPJ: 12.440.524/0001-82. OBJETO: Convênio de Cooperação para operacionalização de estágio de estudante. - VIGÊNCIA: O presente convênio terá vigência de cinco anos, contados a partir da data de sua assinatura - DATA DA ASSINATURA: 08/05/2015 - SIGNATÁRIOS: Pela Fundação Universidade Federal do ABC - Coordenador do Comitê de Estágios, Julio Cesar Ferreira Rodrigues, portador do CPF: 270.046.208-40, e pela Ayres & Carvalho Assessoria e Consultoria Ltda., seu Engenheiro, Sr. Luiz Ayres, portador do CPF 021.728.158-37.

EXTRATO DE COOPERAÇÃO Nº 60/2015

Convênio de Cooperação celebrado entre a Fundação Universidade Federal do ABC - UFABC - CNPJ 07.722.779/0001-06 e a 9 Giga Networks Ltda., CNPJ: 17.380.383/0001-73. OBJETO: Convênio de Cooperação para operacionalização de estágio de estudante. - VIGÊNCIA: O presente convênio terá vigência de cinco anos, contados a partir da data de sua assinatura - DATA DA ASSINATURA: 05/03/2015 - SIGNATÁRIOS: Pela Fundação Universidade Federal do ABC - Coordenador do Comitê de Estágios, Julio Cesar Ferreira Rodrigues, portador do CPF: 270.046.208-40, e pela 9 Giga Networks Ltda., sua Diretora Administrativa, Sra. Monica Hypolito, portador do CPF 091.548.618-02.

FUNDAÇÃO UNIVERSIDADE FEDERAL DO AMAPÁ

EXTRATO DE INEXIGIBILIDADE DE LICITAÇÃO Nº 9/2015 - UASG 154215

Nº Processo: 23125004269201468 . Objeto: Contratação de empresa para realizar manutenção corretiva em Cromatógrafo a Gás do Laboratório de Pesquisa em Fármacos da Universidade Federal do Amapá. Total de Itens Licitados: 00004. Fundamento Legal: Art. 25º, Caput da Lei nº 8.666 de 21/06/1993.. Justificativa: Inviabilidade de competição, pois trata-se de contratação com fornecedor exclusivo Declaração de Inexigibilidade em 14/05/2015. WILMA GOMES SILVA MONTEIRO. Pró-reitora de Administração. Ratificação em 18/05/2015. ALAN SANTOS DA SILVA. Diretor do Departamento de Administração Geral. Valor Global: R$ 14.449,00. CNPJ CONTRATADA : 55.285.365/0001-00 SINC DO BRASIL INSTRUMENTACAO CIENTIFICA LTDA.

(SIDEC - 22/05/2015) 154215-15278-2015NE800015

EXTRATO DE TERMO ADITIVO Nº 6/2015 - UASG 154215

Número do Contrato: 3/2013. Nº Processo: 23125002976/12-58. CONCORRÊNCIA SISPP Nº 4/2012. Contratante: FUNDACAO UNIVERSIDADE FEDERAL DO -AMAPA. CNPJ Contratado: 23074719000172. Contratado : EDIFICA ENGENHARIA LTDA - Objeto: Acrescimo de 90 dias ao prazo de vigencia. Fundamento Legal: Art. 65 da Lei 8.666/93 . Vigência: 14/05/2015 a 14/08/2015. Data de Assinatura: 14/05/2015.

(SICON - 22/05/2015) 154215-15278-2015NE800015

AVISOS DE LICITAÇÃO
PREGÃO ELETRÔNICO Nº 28/2015 - UASG 154215

Nº Processo: 23125002273/13-19 . Objeto: Pregão Eletrônico - Registro de Preços para futura aquisição de material de consumo e permanente para a Farmácia Escola e Laboratório de Análises Clínicas. Total de Itens Licitados: 00122. Edital: 25/05/2015 de 08h00 às 12h00 e de 14h às 17h00. Endereço: Rodovia Juscelino Kubistschek de Oliveira - Km 02 Universidade - MACAPA - AP. Entrega das Propostas: a partir de 25/05/2015 às 08h00 no site www.comprasnet.gov.br.. Abertura das Propostas: 08/06/2015 às 10h00 site www.comprasnet.gov.br.

LUIZ OTAVIO PEREIRA DO CARMO JUNIOR
Pregoeiro

(SIDEC - 22/05/2015) 154215-15278-2015NE800007

TOMADA DE PREÇOS Nº 1/2015 - UASG 154215

Nº Processo: 23125004393/13-42 . Objeto: Contratação de empresa para a construção de 10 (dez) subestações de 225 KVA cada uma nos Campi Marco Zero, Santana e Binacional, respectivamente nos municípios de Macapá, Santana e Oiapoque. Total de Itens Licitados: 00001. Edital: 25/05/2015 de 08h00 às 12h00 e de 14h às 17h59. Endereço: Rodovia Juscelino Kubistschek de Oliveira - Km 02 Universidade - MACAPA - AP. Entrega das Propostas: 11/06/2015 às 10h00

ERICK FRANCK NOGUEIRA DA PAIXAO
Presidente da Cpl/unifap

(SIDEC - 22/05/2015) 154215-15278-2015NE800007

RDC ELETRÔNICO Nº 2/2015 - UASG 154215

Nº Processo: 23125003561/14-63 . Objeto: Contratação Integrada de empresa especializada para prestação de Serviços Técnicos para Elaboração de Projeto Básico e Projeto Executivo de Arquitetura e Complementares de Engenharia, e Execução da obra de construção de um prédio de salas aulas e laboratórios, com 7 (sete) pavimentos, para atender aos cursos de Ciências Humanas da UNIFAP. Total de Itens Licitados: 00001. Edital: 25/05/2015 de 08h00 às 12h00 e de 14h às 17h00. Endereço: Rodovia Juscelino Kubistschek de Oliveira - Km 02 Universidade - MACAPA - AP. Entrega das Propostas: a partir de 25/05/2015 às 08h00 no site www.comprasnet.gov.br.. Abertura das Propostas: 13/07/2015 às 10h00 site www.comprasnet.gov.br.

ERICK FRANCK NOGUEIRA DA PAIXAO
Presidente do Rdc

(SIDEC - 22/05/2015) 154215-06050-2015NE800007

FUNDAÇÃO UNIVERSIDADE FEDERAL DE CIÊNCIAS DA SAÚDE DE PORTO ALEGRE

AVISO DE LICITAÇÃO
PREGÃO ELETRÔNICO Nº 21/2015 - UASG 154032

Nº Processo: 23103002514201531 . Objeto: Pregão Eletrônico - Contratação de empresa especializada para a prestação de serviços de suporte técnico e manutenção, para todos os componentes utilizados em sistemas de controle de acesso, sem peças de reposição, pelo período de 12(doze) meses, podendo ser estendido até o limite legal. Total de Itens Licitados: 00001. Edital: 25/05/2015 de 08h00 às 12h00 e de 13h às 17h00. Endereço: Rua Sarmento Leite, 245 - Centro Centro - PORTO ALEGRE - RS. Entrega das Propostas: a partir de 25/05/2015 às 08h00 no site www.comprasnet.gov.br.. Abertura das Propostas: 09/06/2015 às 10h00 site www.comprasnet.gov.br.

TIAGO PITREZ FALCAO
Pregoeiro

(SIDEC - 22/05/2015) 154032-15270-2015NE800001

FUNDAÇÃO UNIVERSIDADE FEDERAL DA GRANDE DOURADOS

EXTRATOS DE ACORDO DE COOPERAÇÃO TÉCNICA

Espécie: ACT nº 45/2015, Processo UFGD 23005.001750/2015-49, celebrado entre a Fundação Universidade Federal da Grande Dourados e a Associação Beneficente de Corumbá/MS (CNPJ: 03.381.498/0001-78). Objeto: Possibilitar a realização de estágios curriculares, nos termos da Lei 11.788/08, para acadêmicos regularmente matriculados nos cursos de graduação da UFGD, nas áreas de atuação e interesses comuns. Vigência: 5 anos. Data da assinatura: 22/05/2015. Signatários: Prof. Dr. Damião Duque de Farias - Reitor da UFGD; Dr. Cristiano Ribeiro Xavier - pela empresa.

Espécie: ACT nº 31/2015, Processo UFGD 23005.001602/2015-24, celebrado entre a Fundação Universidade Federal da Grande Dourados e a Organização Cultural Artística de Dourados. (CNPJ: 22.140.421/0001-50). Objeto: Estabelecer parcerias para a realização de atividades culturais e de extensão, no intuito de viabilizar e formalizar trabalhos conjuntos de maior amplitude, Vigência: 5 anos. Data da assinatura: 22/05/2015. Signatários: Prof. Dr. Damião Duque de Farias - Reitor da UFGD; Rosimara Aparecida Osório - Presidente da OCA.

Espécie: ACT nº 53/2015, Processo UFGD 23005.001723/2014-95, celebrado entre a Fundação Universidade Federal da Grande Dourados e a Secretaria Municipal de Assistência Social do Município de Dourados/MS. Objeto: Execução do Projeto de extensão "TERCEIRA IDADE NA UNIVERSIDADE". Vigência: 31/10/2015. Data da assinatura: 22/05/2015. Signatários: Prof. Dr. Damião Duque de Farias - Reitor da UFGD; Ledi Ferla - Secretaria Municipal - SEMAS.

EXTRATOS DE TERMOS ADITIVOS

ESPÉCIE: Sexto Termo Aditivo ao Contrato Temporário de Prestação de Serviços como Professor Substituto nº 24/2014. CONTRATANTE: Fundação Universidade Federal da Grande Dourados. CONTRATADO: VINICIUS DE ALMEIDA GONÇALVES. OBJETO: Prorrogação da vigência do contrato até 10 de julho de 2015, constante na Cláusula Primeira. Data da Assinatura: 21/05/2015.

ESPÉCIE: Primeiro Termo Aditivo ao Contrato Temporário de Prestação de Serviços como Professor Substituto nº 09/2015. CONTRATANTE: Fundação Universidade Federal da Grande Dourados. CONTRATADO: ALFREDO HENRIQUE DUARTE LOPEZ. OBJETO: Prorrogação da vigência do contrato até 31 de julho de 2015, constante na Cláusula Primeira. Data da Assinatura: 21/05/2015.

ESPÉCIE: Primeiro Termo Aditivo ao Contrato Temporário de Prestação de Serviços como Professor Substituto nº 37/2015. CONTRATANTE: Fundação Universidade Federal da Grande Dourados. CONTRATADO: ADRIELE FREIRE DE SOUZA. OBJETO: Prorrogação da vigência do contrato até 09 de setembro de 2015, constante na Cláusula Primeira. Data da Assinatura: 21/05/2015.

AVISO DE REABERTURA DE PRAZO
PREGÃO Nº 17/2015

Comunicamos a reabertura de prazo da licitação supracitada, processo Nº 23005002942201491. , publicada no D.O.U de 05/05/2015 . Objeto: Pregão Eletrônico - Contratação de empresa especializada para prestar serviços de coleta, transporte, tratamento e destinação final de resíduos. Novo Edital: 25/05/2015 das 08h00 às 11h00 e d13h00 às 16h00. Endereço: Rua José Rosa Góes, 1761 Vila Progresso - DOURADOS - MSEntrega das Propostas: a partir de 05/05/2015 às 08h00 no site www.comprasnet.gov.br. Abertura das Propostas: 08/06/2015, às 09h00 no site www.comprasnet.gov.br.

PAULO MARCELO CANAZZA DA SILVA
Pregoeiro

(SIDEC - 22/05/2015) 154502-26350-2015NE800001

RESULTADO DE JULGAMENTO
PREGÃO Nº 26/2015

Restaram vencedoras do presente certame as empresas: MEDPLUS COM. DE ART. MEDICOS LTDA - ME, inscrita sob o CNPJ n. 01.706.665/0001-88, dos itens 2, 6, 8, 10, 12 a 15, 17, 27, 43, 45, 56 e 57, no total de R$ 20.160,30; DISTRIBUIDORA DE MEDICAMENTOS LONDRINA EIRELI - EPP, inscrita sob o CNPJ n. 01.972.316/0001-08, do item 21, totalizando R$ 32.860,00; JSM IND. E COM. DE PDTOS MANUFATURADOS LTDA, inscrita sob o CNPJ n. 04.782.901/0001-33, dos itens 9, 16, 35 e 41, totalizando R$ 11.066,50; MEDIS COML ODONTO MEDICA LTDA - EPP, inscrita sob o CNPJ n. 05.362.071/0001-58, dos itens 44, 53, 54, 55, 58 e 62, totalizando R$ 18.005,00, OMEGA MED PDTOS MEDICO HOSPITALARES LTDA - EPP, inscrita sob o CNPJ n. 05.973.242/0001-85, do item 1, totalizando R$ 1.320,00; JKLAB - QUIMICA, DIAGNOSTICA E SEGURANÇA LTDA - EPP, inscrita sob o CNPJ n. 07.913.192/0001-76, dos itens 40, 49 e 60, totalizando R$ 4.466,00; STETTEN INSTRUMENTOS LTDA - ME, iscrita sob o CNPJ n.12.621.013/0001-67, dos itens 37, 39, 48, 50, 51, 52, 59 e 61, totalizando R$ 27.446,00; BRASIL317 COM. DE SUPRIMENTOS LTDA - ME, insrita sob o CNPJ n. 13.961.486/0001-76, dos itens 33 e 34, totalizando R$ 6.622,00; VITOPLASTT COM. DE PDTOS DESCARTÁVEIS EIRELI- ME, inscrita sob o CNPJ n. 19.204.505/0001-04, dos itens 5, 18, 22, 23, 24, 29, 30, 31 e 32, totalizando R$ 84.449,00; COMERCIAL VANQUES LTDA - EPP,

EXEMPLAR DE ASSINANTE DA IMPRENSA NACIONAL

inscrita sob o CNPJ n. 20.282.865/0001-03, dos itens 3, 4, 7, 11, 20, 25, 26, 28, 36, 38, 39, 42, 43, 47 e 64, totalizando R$ 21.375,30. Total da Ata de Registro de Preços: R$ 227.770,90. Valores unitários de cada item podem ser conferidos na ata disponível no portal ComprasGovernamentais. Itens fracassados: 19 e 63. Validade da Ata de Registro de Preços: 27/05/2015 a 26/05/2016.

CAROLINA OBREGÃO DA ROSA
Pregoeira

(SIDEC - 22/05/2015) 154502-26350-2015NE800001

HOSPITAL UNIVERSITÁRIO

EXTRATO DE DISPENSA
DE LICITAÇÃO Nº 24/2015 - UASG 150248

Nº Processo: 23005000430201571 . Objeto: Aquisição emergencial de eletrodos para eletroencefalograma para o HU/UFGD/EBSERH Total de Itens Licitados: 00001. Fundamento Legal: Art. 24º, Inciso IV da Lei nº 8.666 de 21/06/1993.. Justificativa: Falta do produto em estoque, quantidade adquirida para suprir a demanda até o termino de nova licitação Declaração de Dispensa em 24/04/2015. AGENOR PEREIRA DE AZEVEDO. Gerente Administrativo. Ratificação em 22/05/2015. WEDSON DESIDERIO FERNANDES. Superintendente. Valor Global: R$ 950,00. CNPJ CONTRATADA : 02.800.248/0001-62 M. F. EQUIPAMENTOS MEDICOS LTDA - EPP.

(SIDEC - 22/05/2015) 150248-26350-2015NE800001

AVISO DE SUSPENSÃO
PREGÃO ELETRÔNICO Nº 44/2015

Comunicamos a suspensão da licitação supracitada, publicada no D.O.U em 24/04/2015 . Objeto: Pregão Eletrônico - Aquisição de dietas enterais.

LUIZ EDUARDO DE VINICIUS COSTA E SILVA
Pregoeiro

(SIDEC - 22/05/2015) 150248-26350-2015NE800001

FUNDAÇÃO UNIVERSIDADE FEDERAL DO MARANHÃO

AVISO DE LICITAÇÃO
CONCORRÊNCIA Nº 10/2015 - UASG 154041

Nº Processo: 5625201561 . Objeto: Urbanização do Campus de Balsas Total de Itens Licitados: 00001. Edital: 25/05/2015 de 08h00 às 11h30 e de 14h às 17h30. Endereço: Av. Dos Portugueses, S/n - Campus do Bacanga (relat.siafi) Bacanga - SAO LUIS - MA. Entrega das Propostas: 25/06/2015 às 15h00

LUIZ REI DE FRANCA MARQUES
Presidente da Comissão Especial de Licitação

(SIDEC - 22/05/2015) 154041-15258-2015NE900031

AVISO DE SUSPENSÃO
PREGÃO ELETRÔNICO Nº 20/2015

Comunicamos a suspensão da licitação supracitada, publicada no D.O.U em 12/05/2015 . Objeto: Pregão Eletrônico - Aquisição de material permanente (MOBILIÁRIO EM GERAL), para atender as necessidades de diversas unidades acadêmicas/gestoras desta ufma.

VITOR DAVI BARROS DE SOUZA
Pregoeiro

(SIDEC - 22/05/2015) 154041-15258-2015NE800149

PRÓ-REITORIA DE ENSINO

EDITAL Nº 150, DE 22 DE MAIO DE 2015.

A PRÓ-REITORA DE ENSINO da Universidade Federal do Maranhão, no uso de suas atribuições legais e em cumprimento à determinação do Magnífico Reitor, torna pública a prorrogação, por um ano, do prazo de validade dos Concursos Públicos para ingresso na carreira do Magistério Superior, conforme a seguir:

Unidade/Subunidade Acadêmica	Área / Subárea do Concurso	Classe	Edital de Abertura	Edital de Reabertura	Edital de Resultado Final Definitivo	Prorrogar, por um ano, a partir de:
CAMPUS PINHEIRO	Fundamentos da Educação	Assistente A	04/2015 (DOU de 15/01/14, p. 44/45)	-	160/2014 (DOU de 26/05/14, p. 44)	26/05/2015
CAMPUS CODÓ	Biologia	Assistente A	180/2013 (DOU, de 01/08/13, p. 69)	193/2013 (DOU, de 22/08/13, p.44)	187/2014 (DOU,de 12/06/14, p. 34)	12/06/2015
Departamento de Ciências Contábeis e Administração/CCSo	Administração	Assistente A	70/2013 (DOU, de 17/03/14)	128/2014 (DOU, de 29/04/14, p. 45)	219/2014 (DOU, de 03/07/14)	03/07/2015

ISABEL IBARRA CABRERA

EDITAL Nº 151, DE 22 DE MAIO DE 2015
CONCURSOS PÚBLICOS DE PROVAS E TÍTULOS

A PRÓ-REITORA DE ENSINO da Universidade Federal do Maranhão, no uso de suas atribuições legais e em cumprimento à determinação do Magnífico Reitor, torna pública a abertura de inscrições e estabelece normas para a realização de Concursos Públicos de Provas e Títulos para Ingresso na Carreira do Magistério Superior, para Provimento de 10 (DEZ) VAGAS para Cargos de Professor do Magistério Superior, nas classes ASSISTENTE A e AUXILIAR, de acordo com o disposto na Lei nº 8.112/90 de 11 de dezembro de 1990, Lei Nº. 9.783, de 28/01/99, Lei nº 12.772 de 28/12/2012 e 12.863 de 24/09/2013, na MP 2.225-45, de 04/09/01, nos Decretos N° 94.664, Nº 6.944 e Nº 7.485/2011 de 23/07/87, 21/08/09 e 18/05/2011 respectivamente, e observando-se as normas dispostas na Resolução Nº. 120 - CONSUN, de 04 de novembro de 2009 e Portaria nº 370/2015-GR, de 22/05/2015, conforme o que se segue:

I - DAS DISPOSIÇÕES PRELIMINARES

1.Os Concursos Públicos de Provas e Títulos referidos no Preâmbulo, doravante, denominados apenas como Concursos, serão regidos por este Edital e seus Anexos.

2.Para os Concursos serão aceitas pré-inscrições de candidatos Graduados, com pós-graduação stricto sensu-Mestrado e/ou pós-graduação lato sensu-Especialização, conforme consta no Anexo Único deste Edital, no período de 25 de maio a 12 de junho de 2015.

3.Em cumprimento ao disposto no Art. 37, do Decreto nº 3.298 de 20/12/1999, fica assegurado à pessoa portadora de deficiência o direito de se inscrever nos concursos públicos objeto deste Edital, em igualdade de condições com os demais candidatos, para provimento de cargo cujas atribuições sejam compatíveis com a deficiência de que é portador.

3.1 O candidato portador de deficiência, em razão da necessária igualdade de condições, concorrerá a todas as vagas, sendo reservado no mínimo o percentual de cinco por cento em face da classificação obtida.

3.2 Caso a aplicação do percentual de que trata o parágrafo anterior resulte em número fracionado, este deverá ser elevado até o primeiro número inteiro subsequente.

3.3 Para concorrer a uma das vagas, o candidato deverá, no ato da inscrição, declarar-se portador de Deficiência.

3.4 O Candidato classificado que se declarou portador de Deficiência será convocado, após a nomeação, para:

a) Apresentar laudo médico original ou cópia autenticada, emitido nos últimos 12 (doze) meses, atestando a espécie e o grau, ou nível da deficiência, com expressa referência ao código correspondente da Classificação Internacional de Doença (CID-10), bem como à provável causa da deficiência.

b) Submeter-se à perícia médica promovida pela equipe médica de profissionais da UFMA, que comprovará a veracidade de sua Necessidade Especial, ou não, e será ainda avaliado durante o estágio probatório sobre a incompatibilidade entre as atribuições do cargo/área/especialidade/ramo e a deficiência apresentada, nos termos do Artigo 43, do Decreto nº 3.298/99 e suas alterações.

3.5 O candidato Portador de Deficiência, que não conseguir comprovar sua deficiência, sendo reprovado na perícia médica, terá sua portaria de nomeação tornada sem efeito, permanecendo classificado na listagem geral, caso obtenha a pontuação necessária.

3.6 O candidato Portador de Deficiência que for reprovado ao final do estágio probatório, em virtude de incompatibilidade da deficiência com as atribuições do cargo/área/especialidade/ramo, será exonerado.

4.O candidato aprovado, classificado e nomeado para uma das vagas objeto deste Edital, doravante denominado apenas como Professor exercerá a docência em qualquer dos Câmpus da UFMA, e, inicialmente, no Campus e na Unidade e Subunidade Acadêmica indicada no Anexo Único deste Edital, em atividades a serem desenvolvidas nos horários diurno e noturno, de acordo com as determinações e necessidades da Instituição, nos termos da legislação em vigor.

5.O Professor, que estará submetido ao regime de trabalho de Dedicação Exclusiva, fica obrigado a prestar 40 horas semanais de trabalho em dois turnos diários completos, bem como impedido de exercer outra atividade remunerada pública ou privada.

6.A Subunidade Acadêmica em que o Professor ficará lotado definirá, de acordo com decisão do colegiado correspondente, seus turnos de atividades, que poderão ser alterados a qualquer momento, por necessidade de serviço e interesse da Administração.

7.Em consonância com o projeto pedagógico do curso ao qual a Subunidade Acadêmica oferece sustentação e com a expectativa de atuação profissional do candidato aprovado não será restrita a uma disciplina específica ou mesmo à área de conhecimento objeto do concurso, devendo o mesmo se capacitar continuamente ao modelo integrado de curso e para promover/facilitar o desenvolvimento do corpo discente nas diversas dimensões necessárias à aquisição de competências, atendendo aos objetivos do referido Projeto.

7.1 A atuação profissional do candidato aprovado compreenderá tanto as atividades de sala de aula, como as atividades interdisciplinares de pesquisa, extensão e acompanhamento, fora do campus, previstas no projeto pedagógico do curso.

8.A Universidade Federal do Maranhão promoverá curso de capacitação, de participação obrigatória, durante a atuação do docente, de modo a complementar, ampliar e desenvolver o nível de conhecimento teórico-prático necessário ao futuro desempenho das atribuições relacionadas ao cargo.

8.1 O Curso de capacitação será realizado em local e data a serem divulgados posteriormente.

8.2 As atividades de capacitação docente serão desenvolvidas de forma contínua nos anos subsequentes, integralizando a carga horária docente, conforme as necessidades e objetivos pedagógicos do curso ao qual o docente exerça suas atividades.

9. Os Concursos serão realizados observando-se as exigências de formação superior inicial dos candidatos (Graduação e pós-graduação stricto sensu), e para as áreas e subáreas de conhecimento definidas no Anexo Único deste Edital.

II - DAS INSCRIÇÕES

10. As pré-inscrições deverão ser efetuadas no período definido no item 2 (dois), pessoalmente ou por intermédio de procurador, por meio de instrumento público ou particular, com poderes específicos para atendimento das exigências deste Edital, junto à Divisão de Expediente, Protocolo e Arquivo - DEPA da Universidade Federal do Maranhão, situada na Cidade Universitária do Bacanga, Avenida dos Portugueses, 1966, Prédio Mal. Castelo Branco, São Luís / MA, no horário das 08:00 às 11:00 horas e das 14:00 às 17:00 horas, em dias úteis.

11. As pré-inscrições também poderão ser efetuadas por meio de correspondência especial, através da Empresa Brasileira de Correios e Telégrafos (EBCT), na modalidade SEDEX, com aviso de recebimento, desde que postada até o último dia de pré-inscrições e devidamente encaminhada, sob a referência "Concurso Docente UFMA - EDITAL nº 151/2015", para: Divisão de Expediente, Protocolo e Arquivo, Universidade Federal do Maranhão, Cidade Universitária do Bacanga, Avenida dos Portugueses, 1966, Prédio Mal. Castelo Branco, CEP: 65.080-805, São Luís /MA.

12. O(A) candidato(a) que efetuar pré-inscrição por meio de SEDEX fica obrigado(a) a comunicá-la imediatamente, pelo e-mail deplac@ufma.br, enviando-a sob o título "Concurso Docente UFMA - EDITAL nº 151/2015,", de modo que a organização do concurso possa se preparar com a agilidade e presteza devidas para processar corretamente a pré-inscrição.

13. Para solicitar pré-inscrição, o candidato deve apresentar os seguintes documentos:

a)Requerimento dirigido à Subunidade Acadêmica promotora do Concurso, conforme modelo de Requerimento em Anexo;

b)Curriculum Vitae no modelo Lattes / CNPq, devidamente comprovado, encadernado e paginado. Para facilitar, em caso de indeferimento da pré-inscrição ou não aprovação do candidato, o resgate dessa documentação;

c)Documento de identidade que possua fotografia e válido em todo o território nacional - cópia autenticada;

d)Cadastro de Pessoa Física/CPF - cópia autenticada (dispensável se constar no Documento de Identidade);

COMERCIALIZAÇÃO PROIBIDA POR TERCEIROS

e)Comprovante de quitação com a obrigação eleitoral - cópia autenticada ou formulário eletrônico;

f)Comprovante de quitação com o serviço militar (sexo masculino), nos casos previstos em lei - cópia autenticada;

g)Diploma(s) de Graduação acompanhado(s) do(s) Histórico(s) Escolar(es) correspondente(s) - cópias autenticadas;

h)Comprovante de pagamento da Guia de Recolhimento da União / GRU (Código de Recolhimento: 28883-7, Número de Referência: 021), referente à Taxa de Pré-inscrição no Concurso, disponível em anexo (GRU).

14. No caso de dúvida quanto à autenticidade de alguma cópia apresentada, o original deste poderá ser exigido pela banca examinadora do concurso, no dia da realização das provas.

15. Os documentos comprobatórios que estiverem em língua estrangeira deverão vir acompanhados da respectiva tradução para a língua portuguesa, feita por tradutor juramentado, na forma da lei.

16. O(A) candidato(a) aprovado(a) na prova escrita poderá fazer uma única juntada de outros documentos ao seu Curriculum Vitae, por meio de protocolo efetuado junto à Comissão Examinadora antes do início da prova didática do concurso para que esta possa fazer a análise/conferência da pontuação de seu currículo.

17. O valor da Taxa de Pré-inscrição será de 180,00 (cem e oitenta reais) para a classe de Adjunto A, 160,00 (cem e sessenta reais) para a classe de Assistente A e 120,00 (cem e vinte reais) para a classe de Auxiliar.

18. Não haverá isenção da Taxa de Pré-inscrição e o valor pago não será restituído, salvo em caso de cancelamento do Concurso pela UFMA.

19. Em nenhuma hipótese será admitida pré-inscrição condicional.

20. Serão disponibilizadas, no sítio da UFMA na Internet (www.ufma.br), cópias dos Programas dos Concursos, com os conteúdos programáticos das Provas Escrita e Didática (e Prática, se houver), distribuídos em 10 (dez) tópicos, os quais abrangerão a área de conhecimento em que o(a) candidato(a) irá concorrer.

21. A Subunidade Acadêmica designará uma comissão de três professores, para apreciar os documentos encaminhados pelos candidatos que solicitaram pré-inscrição, para fins de comprovação dos requisitos exigidos para o cargo na inscrição (item 13), área e subárea de conhecimento de cada Concurso.

22. Será indeferida a pré-inscrição:

a) cujo Requerimento esteja preenchido de forma incompleta, incorreta ou ilegível;

b) paga com cheque devolvido por qualquer motivo;

c) paga com agendamento eletrônico para data posterior ao período indicado no item 2 (dois);

d) efetuada sem os documentos exigidos neste Edital; ou

e) em desacordo com qualquer exigência deste Edital.

23. Os Concursos serão realizados no período de 27 a 31 de JULHO de 2015 (Portaria MEC nº 1.134, de 02 de dezembro de 2009 - DOU 03/12/09, Seção 1, página 17) ou a critério da Subunidade Acadêmica promotora do Concurso.

24. A relação dos candidatos que tiveram suas pré-inscrições deferidas e convertidas em inscrições definitivas (homologadas), as Bancas Examinadoras, as datas, os horários, os locais e períodos de realização das atividades dos Concursos, conforme item 23, constituirão matéria de Edital Próprio, a ser divulgado no sítio da UFMA na Internet (www.ufma.br).

III - DO CONCURSO

25. As atividades dos Concursos serão realizadas nas Cidades onde as Subunidades Acadêmicas ficam localizadas, tendo como referência o horário oficial local.

26. Os candidatos estarão sujeitos à legislação em vigor e às normas previstas na Resolução Nº. 120 - CONSUN, de 04 de novembro de 2009, que dispõe sobre os procedimentos a serem considerados antes, durante e após a realização do certame, sobre as provas escrita, didática e prática (caso ocorra) e sobre a avaliação de títulos, além de outras disposições relativas à realização dos Concursos.

27. Os Concursos consistirão de:

a) Prova Escrita, de caráter teórico, eliminatório e classificatório;

b) Prova Didática, de caráter prático-pedagógico, eliminatório e classificatório;

c) Prova Prática, a critério da Subunidade Acadêmica promotora do Concurso, de caráter classificatório;

d) Projeto de Pesquisa, a critério da Subunidade Acadêmica promotora do Concurso, de caráter classificatório;

e) Julgamento de Títulos, de caráter classificatório.

28. Caso a Subunidade Acadêmica opte pela Prova Prática, deverá elaborar um programa específico para essa finalidade, dentro do conteúdo contemplado nos 10 (dez) tópicos do Programa do Concurso.

29. Os Concursos serão realizados em MAIS DE UMA ETAPA, nessas condições a Banca Examinadora, em cumprimento ao Art. 16 do Decreto 6.944, de 21 de agosto de 2009, deve levar em conta a Prova Escrita como PRIMEIRA ETAPA do Concurso. (Decreto nº 6.944, Art. 16. O órgão ou entidade responsável pela realização do concurso público homologará e publicará no Diário Oficial da União a relação dos candidatos aprovados no certame, classificados de acordo com Anexo II deste Decreto, por ordem de classificação. § 1º Os candidatos não classificados no número máximo de aprovados de que trata o Anexo II, ainda que tenham atingido nota mínima, estarão automaticamente reprovados no concurso público. § 2º No caso de realização de concurso público em mais de uma etapa, o critério de reprovação do § 1º será aplicado considerando-se a classificação na primeira etapa. § 3º Nenhum dos candidatos empatados na última classificação de aprovados serão considerados reprovados nos termos deste artigo. § 4º O disposto neste artigo deverá constar do edital de concurso público).

ANEXO II: QUANTIDADE DE VAGAS X NÚMERO MÁXIMO DE CANDIDATOS APROVADOS

QUANTIDADE DE VAGAS PREVISTAS NO EDITAL POR CARGO OU EMPREGO	NÚMERO MÁXIMO DE CANDIDATOS APROVADOS
1	5
2	9
3	14
(...)	(...)

30. A qualquer tempo, a UFMA anulará a inscrição, as provas ou a nomeação e posse do candidato habilitado que, comprovadamente:

a) Fizer declaração falsa ou inexata de qualquer documento exigido por este Edital;

b) Utilizar ou tentar utilizar meios fraudulentos para obter aprovação.

31. Da abertura dos trabalhos até o seu término, os documentos referentes a cada Concurso serão todos confiados à guarda da respectiva Comissão Examinadora. Esta os encaminhará à Subunidade Acadêmica para fins de apreciação e homologação dos resultados apurados pela Comissão Examinadora. Posteriormente, os referidos documentos serão encaminhados à Pró-Reitoria de Ensino para os trâmites de homologação dos resultados finais.

32. A documentação dos candidatos não classificados será destruída, transcorridos 60 (sessenta) dias da publicação do Edital de Homologação do Resultado Final deste Concurso; ou, no mesmo prazo, entregue aos interessados, desde que a requeiram e se disponham a recebê-la, pessoalmente ou por meio de procurador legalmente habilitado.

IV - DAS DISPOSIÇÕES FINAIS

33. O prazo de validade do Concurso de que trata o presente Edital será de 01(um) ano conforme o Decreto N.º 4.175, de 27 de março de 2002, a Portaria nº 450/02-MPOG, de 06/11/2002, e a Resolução Nº. 120 - CONSUN, de 04 de novembro de 2009, contado a partir da publicação do Edital de Homologação do Resultado Final, podendo ser prorrogado, por igual período, mediante manifestação de interesse da Subunidade Acadêmica, consultada a Pró-Reitoria de Ensino, dentro do prazo de validade do mesmo.

34. O Professor ficará sujeito à obrigatoriedade de prestação de serviços no Programa de Interiorização, de acordo com a Resolução Nº. 44/90 - CONSEPE, segundo programação a ser definida pela PROEN e pela Assessoria Especial de Interiorização (ASEI), ou órgão que venha a assumir suas atividades.

35. O(A) Professor(a) ficará sujeito à obrigatoriedade de participar de curso de capacitação inicial com duração mínima de 60 e máxima de 120 horas, a ser promovido pela Instituição, em paralelo e sem prejuízo da prestação de suas atividades docentes.

36. A habilitação do candidato não lhe assegura a nomeação automática, mas lhe garante a expectativa de direito à nomeação, respeitada a ordem de classificação, o número de vagas deste Edital e o prazo de validade do certame, ficando a concretização do ato de nomeação condicionada à observância de legislação pertinente e à conveniência da Instituição.

37. O ingresso na Carreira do Magistério Superior far-se-á no nível inicial da classe A de Professor Adjunto ou Assistente, observados os requisitos previstos no artigo 12 do Decreto N.º 94.664, de 23 de julho de 1987, sendo que os nomeados e empossados perceberão Remuneração Inicial composta de Vencimento Básico e Retribuição por Titulação, conforme Leis nº 12.772/12 de 28/12/2012 e nº 12.863 de 24/09/2013 e tabela a seguir:

Cargo / Classe Padrão	Regime de Trabalho	Vencimento Básico	Retribuição por Titulação	Remuneração Inicial: Vigência 01/03/2015
Professor Assistente A, Nível 1 (Mestre)	Dedicação Exclusiva	R$ 4.014,00	R$ 1.931,98	R$ 5.945,98
Professor Auxiliar, nível 1 (Especialista)	40 horas	R$ 2.814,01	R$ 370,72	R$ 3.184,73

38. Para ser investido no cargo, o candidato terá que atender às seguintes exigências:

a) Ter nacionalidade brasileira;

b) No caso de ter nacionalidade portuguesa, estar amparado pelo estatuto de igualdade entre brasileiros e portugueses, com reconhecimento de gozo de direitos políticos;

c) No caso de estrangeiro, ser portador de visto permanente;

d) Estar em dia com as obrigações eleitorais e militares para os brasileiros;

e) Ter a titulação exigida para o provimento do cargo;

f) Não ter completado 70 (setenta) anos de idade.

39. Havendo desistência de candidatos (as) convocados (as) para nomeação, facultar-se-á sua substituição por meio da convocação de novos candidatos com classificação imediatamente posterior, para as vagas previstas neste Edital, observado o prazo de validade do Concurso.

40. Não será fornecido qualquer documento comprobatório de aprovação ou classificação do candidato, valendo para esse fim a publicação do Edital de Homologação do resultado final definitivo no Diário Oficial da União.

41. O presente Edital poderá ser cancelado ou alterado, em parte ou no todo, a qualquer tempo, desde que motivos supervenientes, legais ou relevantes assim o determinem, sem que isto venha a gerar direitos ou obrigações em relação aos interessados.

42. É de inteira responsabilidade do (a) candidato (a) acompanhar a publicação de todos os atos, editais e comunicados referentes aos Concursos no Diário Oficial da União ou no sítio da UFMA na Internet (www.ufma.br). O candidato poderá obter informações adicionais junto ao Departamento de Planejamento Acadêmico - DEPLAC/PROEN, através do e-mail: deplac@ufma.br, órgão responsável pelo apoio logístico à execução dos Concursos.

43. O candidato, se classificado fora do limite de vagas (observado o anexo II do Decreto 6.944/2009 de 21/08/2009, quanto ao número máximo de classificação no Concurso) deverá manter atualizado o seu endereço junto à Pró-Reitoria de Ensino da Universidade Federal do Maranhão, situada no Campus Universitário do Bacanga, Avenida dos Portugueses, 1966, Prédio do CEB Velho, CEP: 65.040-080 São Luís / MA. A comunicação de atualização de endereço deverá ser feita por meio de documento datado, assinado e contendo: nome completo do candidato, número do documento de identidade, número do CPF, número do Diário Oficial da União com a respectiva data de publicação onde consta a sua classificação, a Subunidade Acadêmica que promoveu o Concurso para a vaga à qual concorreu, endereço completo e telefone. São de inteira responsabilidade do candidato eventuais prejuízos decorrentes da não atualização de seu endereço.

44. Fazem parte deste Edital:

a) Quadro de Vagas, distribuídas por Unidade, Subunidade, Área e Subárea de Conhecimento, Regime de Trabalho, Requisitos de Formação Básica (Graduação) e de Titulação stricto sensu (Mestrado ou Doutorado);

b) Resolução Nº. 120 - CONSUN, de 04 de novembro de 2009, e seus Anexos, contendo todos os procedimentos, recursos, critérios de avaliação e tudo o mais necessário à realização do Concurso;

c) Requerimento de Pré-inscrição;

d) Guia de Recolhimento da União (GRU) para pagamento da Taxa de Pré-inscrição;

e) Os Programas dos Concursos

ISABEL IBARRA CABRERA

EXEMPLAR DE ASSINANTE DA IMPRENSA NACIONAL

ANEXO ÚNICO

QUADRO DE VAGAS POR UNIDADE ACADÊMICA, ÁREA E SUBÁREA DE CONHECIMENTO DOS CONCURSOS E EXIGÊNCIAS DE FORMAÇÃO E TITULAÇÃO.

1.Centro de Ciências Sociais, Saúde e Tecnologia - CCSST

Subunidade Acadêmica	Área / Subárea do Concurso	Classe	Nº de Vaga(s)	Exigências de:		Regime de Trabalho
				FORMAÇÃO	TITULAÇÃO	
Coordenação do Curso de Pedagogia/ Imperatriz	Fundamentos e Metodologias do Ensino da Matemática	Assistente A	01	Graduação em Pedagogia	Mestrado em Educação Matemática	Dedicação Exclusiva
				OU		
				Graduação em Matemática	Mestrado em Educação	
Coordenação do Curso de Enfermagem/ Imperatriz	Assistência de Enfermagem na Atenção Primária	Assistente A	01	Graduação em Enfermagem	Mestrado em qualquer área da Saúde	Dedicação Exclusiva
Coordenação do Curso de Enfermagem/ Imperatriz	Assistência de Enfermagem na Atenção Hospitalar	Assistente A	01	Graduação em Enfermagem	Mestrado em qualquer área da Saúde	Dedicação Exclusiva
Coordenação do Curso de Enfermagem/ Imperatriz	Farmacologia e Bioquímica	Assistente A	01	Graduação em Enfermagem ou Farmácia ou Fisioterapia ou Medicina ou Odontologia	Mestrado em qualquer área da Saúde	Dedicação Exclusiva

2. Campus Universitário de Balsas

Subunidade Acadêmica Responsável pelo Concurso	Área / Subárea do Concurso	Classe	Nº de Vaga(s)	Exigências de:		Regime de Trabalho
				FORMAÇÃO	TITULAÇÃO	
Coordenação do Curso de Bacharelado Interdisciplinar em Ciência e Tecnologia do Campus de Balsas/ Comissão Especial de Concurso	Engenharia Civil	Auxiliar	02	Graduação em Engenharia Civil	Especialização em qualquer área de conhecimento	40 horas
	Biologia	Assistente A	01	Graduação em Ciências Biológicas	Mestrado em qualquer área de conhecimento	Dedicação Exclusiva
	Desenho para Engenharias	Assistente A	01	Graduação Arquitetura ou Desenho Industrial ou Design ou Qualquer Engenharia	Mestrado em qualquer área de conhecimento	Dedicação Exclusiva
(responsável pela realização do Concurso- Portaria nº 370/2015-GR, de 22/05/2015)	Engenharia/Geologia Ambiental	Assistente A	01	Graduação em Geologia ou Qualquer Engenharia	Mestrado em qualquer área do conhecimento	Dedicação Exclusiva
	Administração	Assistente A	01	Graduação em Administração ou Qualquer Engenharia	Mestrado em qualquer área de conhecimento	Dedicação Exclusiva

COMERCIALIZAÇÃO PROIBIDA PARA TERCEIROS

HOSPITAL UNIVERSITÁRIO

AVISO DE LICITAÇÃO
PREGÃO ELETRÔNICO Nº 81/2015 - UASG 154072

Nº Processo: 1694/2015-90 . Objeto: Pregão Eletrônico - A contratação de empresa para prestação de serviços tipo auditoria de sistema de gerenciamento visando proporcionar a emissão da certificação obedecendo aos requisitos da Norma ISSO 9001:2008 Total de Itens Licitados: 00001. Edital: 25/05/2015 de 08h00 às 12h00 e de 14h às 17h00. Endereço: Rua Barao de Itapary, 227 - Centro SAO LUIS - MA. Entrega das Propostas: a partir de 25/05/2015 às 08h00 no site www.comprasnet.gov.br.. Abertura das Propostas: 09/06/2015 às 10h00 site www.comprasnet.gov.br.. Informações Gerais: As propostas deverão atender ao Termo de Referência do Edital.

JOYCE SANTOS LAGES
Superintendente

(SIDEC - 22/05/2015) 154072-15258-2014NE801166

AVISOS DE SUSPENSÃO
PREGÃO ELETRÔNICO Nº 42/2015

Comunicamos a suspensão da licitação supracitada, publicada no D.O.U em 15/04/2015 . Objeto: Pregão Eletrônico - Contratação de empresa especializada para prestação de serviço tipo manutenção preventiva e corretiva, em equipamento arco cirúrgico e sistema de hemodinâmica da marca PHILIPS.

(SIDEC - 22/05/2015) 154072-15258-2014NE801166

PREGÃO ELETRÔNICO Nº 73/2015

Comunicamos a suspensão da licitação supracitada, publicada no D.O.U em 11/05/2015 . Objeto: Pregão Eletrônico - Prestação de serviços tipo (Solução de impressão de exames de imagem, compreendendo a cessão de direito de uso de equipamentos, servidores de impressão e softwares, com fornecimento de suprimentos como toner, papel, peças e nobreak).

JOYCE SANTOS LAGES
Superintendente

(SIDEC - 22/05/2015) 154072-15258-2014NE801166

FUNDAÇÃO UNIVERSIDADE FEDERAL DE MATO GROSSO

EXTRATO DE CONTRATO

Espécie: Contrato n° 026/FUFMT/2015. Partes: Fundação Universidade Federal de Mato Grosso - FUFMT e Fundação Uniselva. Objetivo: Dar apoio institucional para a consecução do Projeto "Mestrado e Doutorado em Agricultura Tropical". Assinatura: 12/05/2015. Vigência: 03/03/2017. Assinam: Maria Lúcia Cavalli Neder, Reitora da FUFMT e pela Fundação Uniselva, Cristiano Maciel, Diretor Geral.

EXTRATO DE CONVÊNIO

Espécie: Convênio n° 125/PROEG/UFMT/2015. Partes: Fundação Universidade Federal de Mato Grosso - FUFMT e Favretto Schio & Dobner Ltda - ME. Objetivo: Proporcionar aos acadêmicos (as) regularmente matriculados (as) nos Cursos de Graduação da FUFMT, a oportunidade de realização de estágio curricular obrigatório e não obrigatório junto à Concedente. Assinatura: 20/05/2015. Vigência: 5 anos. Assinam: Irene Cristina de Mello, Pró-Reitora de Ensino de Graduação da FUFMT e pela Favretto Schio & Dobner Ltda - ME, Fabíola Favretto Schio.

EXTRATOS DE TERMOS ADITIVOS

Espécie: 1º Termo aditivo do Contrato n° 018/2013. Partes: Fundação Universidade Federal de Mato Grosso - FUFMT e Fundo de Apoio à Madeira/MT-FAMAD. Objetivo: Prorrogação de Prazo do "Projeto de Crescimento e Desenvolvimento de Povoamentos Florestais e Estratégias Para Produção Madeireira de Tectona grandis e Ochroma pyramidale". Assinatura: 27/02/2015. Vigência: 31/03/2016. Assinam: Maria Lúcia Cavalli Neder, Reitora/FUFMT e pela FAMAD, Paulo Roberto Seelend/Presidente.

Espécie: 1º Termo aditivo nº 068/FUFMT/2015 ao Contrato n° 084/FUFMT/2013. Partes: Fundação Universidade Federal de Mato Grosso - FUFMT e Fundação Uniselva. Objetivo: Prorrogação de Prazo do Projeto de Ensino denominado "Curso de Especialização em Educação das Relações Étnicorracionais no Contexto da Educação de Jovens e Adultos". Assinatura: 07/05/2015. Vigência: 30/04/2016. Assinam: Maria Lúcia Cavalli Neder, Reitora/FUFMT e pela Fundação Uniselva, Sandra Coelho Martins, Diretora Geral em exercício.

Espécie: 2º Termo aditivo nº 074/FUFMT/2015 ao Contrato n° 101/FUFMT/2013. Partes: Fundação Universidade Federal de Mato Grosso - FUFMT e Fundação Uniselva. Objetivo: Prorrogação de Prazo do Projeto de Ensino denominado "Implementação e Oferta do 3º e 4º Semestres da Licenciatura em Pedagogia - Modalidade a Distância". Assinatura: 13/05/2015. Vigência: 24/05/2016. Assinam: Maria Lúcia Cavalli Neder, Reitora/FUFMT e pela Fundação Uniselva, Cristiano Maciel, Diretor Geral.

Espécie: 1º Termo aditivo nº 069/FUFMT/2015 ao Contrato n° 102/FUFMT/2013. Partes: Fundação Universidade Federal de Mato Grosso - FUFMT e Fundação Uniselva. Objetivo: Prorrogação de Prazo do Projeto de Ensino denominado "Oferta do 1º e 2º Semestres dos Cursos de Licenciatura em Letras: Português e Inglês e do Curso de Especialização em Informática na Educação". Assinatura: 07/05/2015. Vigência: 24/05/2017. Assinam: Maria Lúcia Cavalli Neder, Reitora/FUFMT e pela Fundação Uniselva, Cristiano Maciel, Diretor Geral.

AVISO DE LICITAÇÃO
PREGÃO ELETRÔNICO Nº 18/2015 - UASG 154045

Nº Processo: 23108091433201558 . Objeto: Pregão Eletrônico - Futura e Eventual aquisição de água mineral acondicionada em vasilhame de polietileno de 20 litros, para atender as demandas da Fundação Universidade Federal de Mato Grosso - FUFMT, campi Cuiabá, Rondonópolis e Sinop. Total de Itens Licitados: 00003. Edital: 25/05/2015 de 08h30 às 12h30 e de 14h às 17h59. Endereço: Av.fernando C. Costa N.2367 Bairro Boa Esperança Cuiaba Mt CUIABA - MT. Entrega das Propostas: a partir de 25/05/2015 às 08h30 no site www.comprasnet.gov.br.. Abertura das Propostas: 08/06/2015 às 15h30 site www.comprasnet.gov.br.

EDILSON PEREIRA MARINS
Pregoeiro

(SIDEC - 22/05/2015) 154045-15262-2015NE800041

FUNDAÇÃO UNIVERSIDADE FEDERAL DO MATO GROSSO DO SUL

EXTRATO DE CONTRATO Nº 26/2015 - UASG 154054

Nº Processo: 23104004436201419.
INEXIGIBILIDADE Nº 133/2014. Contratante: FUNDACAO UNIVERSIDADE FEDERAL DE -MATO GROSSO DO SUL. CNPJ Contratado: 01127357000106. Contratado : SAS INSTITUTE BRASIL LTDA -Objeto: O presente contrato tem como objeto a concessão de licença de uso, temporária, intransferível e não passível de cessão, do software SAS EAS - Education Analytic Suite, para utilização em hardware autorizado e no sistema operacional designado (na versão desktop (local) - Windows PC 32 bits) pelo período de 12 (doze) meses contados da assinatura do presente Contrato. Fundamento Legal: Lei 8.666/1993. Vigência: 16/03/2015 a 15/03/2016. Valor Total: R$1.500,00. Fonte: 112000000 - 2015NE800512. Data de Assinatura: 16/03/2015.

(SICON - 22/05/2015) 154054-15269-2015NE800100

EXTRATO DE CONTRATO Nº 51/2015 - UASG 154054

Nº Processo: 23104001718201545.
DISPENSA Nº 25/2015. Contratante: FUNDACAO UNIVERSIDADE FEDERAL DE -MATO GROSSO DO SUL. CNPJ Contratado: 15413826000150. Contratado : ENERGISA MATO GROSSO DO SUL - -DISTRIBUIDORA DE ENERGIA. Objeto: O presente contrato tem como objeto a contratação de empresa para fornecimento de energia elétrica para a Faculdade de Medicina Veterinária e Zootecnia (FAMEZ) UC - 90017943. Fundamento Legal: Lei 8.666/1993. Vigência: a partir de 15/04/2015, com data final indeterminada, conforme Orientação Normativa AGU nº 36, de 13/12/2011. Valor Total: R$240.014,88. Fonte: 112000000 - 2015NE800504. Data de Assinatura: 15/04/2015.

(SICON - 22/05/2015) 154054-15269-2015NE800100

PRÓ-REITORIA DE ADMINISTRAÇÃO

EXTRATO DE TERMO ADITIVO

Espécie: Primeiro Termo Aditivo ao Contrato nº 65/2014-UFMS, processo nº 23104.001457/2014-82, celebrado entre a Fundação Universidade Federal de Mato Grosso do Sul e a empresa Valter Guensuke Shiroma - ME. Objeto: O presente Termo Aditivo tem por objeto: a)Prorrogar o prazo de vigência do Contrato por mais doze (12) meses, a partir de 23.05.2015 a 22.05.2016. b) Reajustar o valor do contrato aplicando-se o índice de 3,12% do IGPM/FGV, do período de abril de 2014 a março de 2015, passando dos atuais R$ 1.255,00 (mil duzentos e cinquenta e cinco reais) mensais, para R$ 1.294,16 (mil duzentos e noventa e quatro reais e dezesseis centavos)

mensais, totalizando R$ 15.529,92 (quinze mil quinhentos e vinte e nove reais e noventa e dois centavos) pelos próximos doze meses. Data de assinatura: 22.05.2015. Valor R$ 15.529,92. Assinam: O Pró-Reitor de Administração, Adm. Marcelo Gomes Soares pela "UFMS", e os representantes legais pela "Valter Guensuke Shiroma - ME".

PRÓ-REITORIA DE PLANEJAMENTO E ORÇAMENTO
COORDENADORIA DE RELAÇÕES INSTITUCIONAIS
DIVISÃO DE CONVÊNIOS

EXTRATOS DE ACORDO DE COOPERAÇÃO

Espécie: Acordo de Cooperação n.º 034/2015, processo n.º 23104.001363/2015-94. Partícipes: Fundação Universidade Federal de Mato Grosso do Sul - UFMS e Franciosi & Assmann Ltda (UNIDADE CONCEDENTE). Objeto: estágio obrigatório e não obrigatório aos cursos de graduação oferecidos pela UFMS. Vigência: 60 meses. Assinatura: 18/5/2015. Assinam: a Reitora, Prof.ª Dr.ª Célia Maria Silva Corrêa Oliveira, pela UFMS, e o Representante Legal, Sr. Elinaldo Ferreira Paniago, pela Unidade Concedente.

Espécie: Acordo de Cooperação n.º 035/2015, processo n.º 23104.002373/2015-47. Partícipes: Fundação Universidade Federal de Mato Grosso do Sul - UFMS e Instituto Moinho Cultural Sul-Americano (UNIDADE CONCEDENTE). Objeto: estágio obrigatório e não obrigatório aos cursos de graduação oferecidos pela UFMS. Vigência: 60 meses. Assinatura: 18/5/2015. Assinam: a Reitora, Prof.ª Dr.ª Célia Maria Silva Corrêa Oliveira, pela UFMS, e a Presidente, Sr.ª Maria Beatriz Albuquerque de Almeida, pela Unidade Concedente.

Espécie: Acordo de Cooperação n.º 036/2015, processo n.º 23104.004697/2014-39. Partícipes: Fundação Universidade Federal de Mato Grosso do Sul - UFMS e Estado de Mato Grosso do Sul, por intermédio da Secretaria de Estado de Justiça e Segurança Pública - SEJUSP, com interveniência da Delegacia Geral da Polícia Civil de MS - DGPC. Objeto: implantação de "Posto de atendimento da Delegacia Virtual" no Campus sede da UFMS, pela SEJUSP, visando o registro de ocorrências. Vigência: 12 meses a partir da publicação no DOU. Assinatura: 12/5/2015. Assinam: a Reitora, Prof.ª Dr.ª Célia Maria Silva Corrêa Oliveira, pela UFMS, o Secretário de Estado, Sr. Silvio Cesar Maluf, pela SEJUSP, e o Delegado Geral, Sr. Roberval Maurício Cardoso Rodrigues, pela DGPC.

FUNDAÇÃO UNIVERSIDADE FEDERAL DE OURO PRETO
DIRETORIA DE ORÇAMENTO E FINANÇAS

AVISO DE LICITAÇÃO
PREGÃO ELETRÔNICO Nº 25/2015 - UASG 154046

Nº Processo: 23109000438201570 . Objeto: Aquisição de material de acondicionamento e embalagem. Total de Itens Licitados: 00030. Edital: 25/05/2015 de 08h00 às 11h00 e de 12h às 16h00. Endereço: Campus Universitario Morro do Cruzeiro - OURO PRETO - MG. Entrega das Propostas: a partir de 25/05/2015 às 08h00 no site www.comprasnet.gov.br.. Abertura das Propostas: 08/06/2015 às 09h00 site www.comprasnet.gov.br.

EDUARDO CURTISS DOS SANTOS
Diretor

(SIDEC - 22/05/2015) 154046-15263-2015NE800211

PRÓ-REITORIA DE ADMINISTRAÇÃO
ÁREA DE PROVIMENTO E MOVIMENTAÇÃO DE PESSOAL

EDITAL Nº 34, DE 22 DE MAIO DE 2015
PROCESSO SELETIVO SIMPLIFICADO
PARA CONTRATAÇÃO DE PROFESSOR SUBSTITUTO

A Chefe da Área de Provimento e Movimentação de Pessoal da Universidade Federal de Ouro Preto, no uso da competência que lhe foi delegada pela Portaria UFOP nº 318, de 23 de julho de 2010, de acordo com a Lei 8.745, de 09 de dezembro de 1993, a Lei nº 9.849, de 26 de outubro de 1999 e a Lei nº 10.667, de 14 de maio de 2003, torna pública a abertura de processo seletivo simplificado para contratação de PROFESSOR SUBSTITUTO, visando o preenchimento de 01 (uma) vaga, na Área: Estruturas, subárea: Resistência dos Materiais, com regime de trabalho de 40 horas semanais. A inscrição correspondente deverá ser realizada no período de 25/05/2015 a 27/05/2015, pessoalmente ou por procuração, nos dias úteis, 8h às 12h e das 14h às 16:30h, na Secretaria do Departamento de Engenharia Civil da Escola de Minas, Campus, Morro do Cruzeiro, Ouro Preto - MG - CEP 35400-000. Não será aceita inscrição via fax, correio eletrônico ou via postal. Outras informações poderão ser obtidas pelo telefone (31) 3559-1548 ou pelo correio eletrônico: deciv@em.ufop.br e pela Internet www.concurso.ufop.br.

SÔNIA DE FÁTIMA PASSOS

FUNDAÇÃO UNIVERSIDADE FEDERAL DO PAMPA

EXTRATO DE CONTRATO Nº 31/2015 UASG 154359

Nº Processo: 23100000200201524. PREGÃO SRP Nº 4/2015. Contratante: FUNDACAO UNIVERSIDADE FEDERAL DO -PAMPA - UNIPAMPA. CNPJ Contratado: 01568077000710. Contratado : STERICYCLE GESTAO AMBIENTAL LTDA -Objeto: Contratação de empresa especializada para prestação de serviços de coleta, transporte e destinação final de resíduos classificados segundo a legislação vigente, oriundos das unida des universitárias da Fundação Universidade do Pampa - UNIPAMPA. Fundamento Legal: Lei Nº 8.666/1993 . Vigência: 18/05/2015 a 17/05/2016. Valor Total: R$744.933,10. Fonte: 112000000 - 2015NE800601 Fonte: 112000000 - 2015NE800602 Fonte: 112000000 - 2015NE800603 Fonte: 112000000 - 2015NE800604 Fonte: 112000000 - 2015NE800605 Fonte: 112000000 - 2015NE800606 Fonte: 112000000 - 2015NE800607 Fonte: 112000000 - 2015NE800608 Fonte: 112000000 - 2015NE800609 Fonte: 112000000 - 2015NE800610 Fonte: 112000000 - 2015NE800611 Fonte: 112000000 - 2015NE800612 Fonte: 112000000 - 2015NE800613 Fonte: 112000000 - 2015NE800614 Fonte: 112000000 - 2015NE800615 Fonte: 112000000 - 2015NE800616 Fonte: 112000000 - 2015NE800617 Fonte: 112000000 - 2015NE800618 Fonte: 112000000 - 2015NE800619 Fonte: 112000000 - 2015NE800600. Data de Assinatura: 18/05/2015.

(SICON - 22/05/2015) 154359-26266-2015NE800032

FUNDAÇÃO UNIVERSIDADE FEDERAL DE PELOTAS

AVISOS DE ALTERAÇÃO
CONCORRÊNCIA Nº 2/2014

Processo nº 23110.003014/2014-47.

A UNIVERSIDADE FEDERAL DE PELOTAS torna público que a Licitação em epígrafe sofreu alteração em seu edital e que no dia 25 de junho de 2015, às 10h00min, na Sala de Licitações, Prédio da Reitoria, Campus Porto, sito a Rua Gomes Carneiro nº 01 - Pelotas/RS, fará o recebimento dos envelopes contendo a documentação de habilitação e propostas de preço da referida licitação, que tem como objeto a Concessão Onerosa de Espaço Físico destinado à Instalação de Serviços de Cafeteria e Restaurante no Campus Universitário Capão do Leão s/n, Bairro Jardim América, Capão do Leão/RS.

CONCORRÊNCIA Nº 3/2014

Processo nº 23110.001971/2014-39.

A UNIVERSIDADE FEDERAL DE PELOTAS torna público que a Licitação em epígrafe sofreu alteração em seu edital e que no dia 26 de junho de 2015, às 10h00min, na Sala de Licitações, Prédio da Reitoria, Campus Porto, sito a Rua Gomes Carneiro nº 01 - Pelotas/RS, fará o recebimento dos envelopes contendo a documentação de habilitação e propostas de preço da referida licitação, que tem como objeto a Concessão Onerosa de Espaço Físico destinado à Instalação de Serviços de Lancheria, sito à Rua Gomes Carneiro, 01, Campus Porto, Bloco B, Bairro Centro, Pelotas/RS.

Os editais acima relacionados e seus anexos poderão ser obtidos no endereço acima ou no sítio www.ufpel.edu.br.

Em 22 de maio de 2015.
CLÁUDIA DA SILVA CAMPELO
Presidente da Comissão

AVISO DE REVOGAÇÃO
DISPENSA DE LICITAÇÃO Nº 49/2015

Fica revogada a Dispensa de Licitação supracitada referente ao processo Nº 231100018292015

JULIANA NUNES PETER
p/Comissão

(SIDEC - 22/05/2015) 154047-15264-2015NE800021

CENTRO ESPECIALIZADO EM SELEÇÃO

EDITAL Nº 36, DE 22 DE MAIO DE 2015
PROCESSO SELETIVO SIMPLIFICADO

A Universidade Federal de Pelotas, por meio da Coordenação de Processos de Seleção e Ingresso (CPSI), torna público a realização de processo seletivo simplificado para a contratação de PROFESSOR SUBSTITUTO para atender à necessidade temporária, de acordo com a Lei nº 8.745/93 e suas alterações posteriores, conforme indicado a seguir:

1. DAS INSCRIÇÕES

1.1. Período de inscrições: de 25 de maio a 01 de junho de 2015.

1.2 As inscrições serão recebidas na Coordenação de Processo de Seleção e Ingresso (CPSI), localizada na Rua Gonçalves Chaves, 3126, Pelotas - RS - Fone: (53) 3222-4060, das 8h30min às 17h.

1.3. Para a inscrição, deverão ser entregues os documentos e comprovantes a seguir descritos, acompanhados do Requerimento de Inscrição para Professores Substitutos, - disponível no endereço http://concursos.ufpel.edu.br/wp/formularios/. Se as informações do requerimento forem preenchidas à mão, deverão estar legíveis e o candidato será responsabilizado no caso de alguma informação incompleta ou ilegível (como, por exemplo, o endereço para recebimento de correspondências). A seguir os documentos exigidos no ato da inscrição:

a) documento de identidade (cópia autenticada ou cópia simples acompanhada do original);

b) Curriculum Lattes atualizado. Não serão aceitos volumes encadernados ou com espiral; apenas o currículo, SEM os documentos comprobatórios, que deverão ser entregues à banca examinadora no ato da instalação da banca.

c) comprovante ORIGINAL de recolhimento da taxa de inscrição, junto ao Banco do Brasil, (NÃO SERÁ ACEITO AGENDAMENTO DE PAGAMENTO COMO COMPROVANTE), no valor de R$ 50,00 (cinquenta reais), através de guia de recolhimento único (GRU), e para o seu preenchimento devem ser utilizados os seguintes dados: Código da Unidade Gestora (UG): 154047; Gestão 15264; Código do recolhimento: 28883-7, disponível no endereço http://consulta.tesouro.fazenda.gov.br/gru_novosite/gru_simples.asp.

d) declaração de que nos últimos vinte e quatro (24) meses não teve contrato temporário com Instituição Federal de Ensino (já constante no formulário de inscrição), conforme dispõe o art. 9º, III, da Lei 8745/93.

1.3.1. O candidato receberá uma cópia do formulário original de inscrição, atestada por funcionário da CPSI.

1.3.2. A inscrição poderá ser feita pessoalmente ou por procurador legalmente habilitado (procuração simples, com firma reconhecida em cartório) ou por via postal (SEDEX), desde que a entrega no destino (CPSI) aconteça ATÉ O ÚLTIMO DIA DE INSCRIÇÕES, EM HORÁRIO DE FUNCIONAMENTO DO SETOR. Não nos responsabilizamos por eventual atraso dos correios, entregas fora do horário ou em finais de semana. As correspondências que chegarem fora do prazo não serão recebidas e serão devolvidas ao destinatário.

1.3.3. A inscrição por via postal, exclusivamente por SEDEX, deverá ser remetida para o endereço: COORDENAÇÃO DE PROCESSOS DE SELEÇÃO E INGRESSO (CPSI) DA UFPEL - Edital 036/2015 - Rua Gonçalves Chaves nº 3126 - Pelotas - RS - CEP 96015-560.

1.3.3.1. As inscrições via SEDEX que não constarem as informações do item 1.3.3. em especial o número do edital, poderão não ser aceitas.

1.3.4. A inscrição via SEDEX, se efetuada, será por conta e risco do candidato, não se responsabilizando a UFPel por extravios, documentos incompletos, atrasos ou outras ocorrências que impeçam a efetiva inscrição do candidato.

1.3.5. A CPSI não atestará documentos originais enviados por via postal/SEDEX, assim como não se responsabilizará por tais documentos enviados.

1.4. Poderão requerer isenção da taxa de inscrição os candidatos que se enquadrem nas disposições do Decreto nº 6593, de 02/10/2008. Para tanto, deverão preencher o formulário padrão para Professores Substitutos disponível no endereço: http://concursos.ufpel.edu.br/wp/formularios/ e entregá-lo na CPSI, nos dias 25 e 26 de maio, das 8h30min às 17h ou por via postal, exclusivamente por SEDEX, devendo ser remetida para o endereço: COORDENAÇÃO DE PROCESSOS DE SELEÇÃO E INGRESSO (CPSI) DA UFPEL - Edital 026/2015 - ISENÇÃO - Rua Gonçalves Chaves nº 3126 - Pelotas - RS - CEP 96015-560. O resultado dos pedidos de isenção será divulgado no site da CPSI, na data provável de 28 de maio de 2015. Os candidatos que tiverem o pedido de isenção indeferido deverão pagar o valor integral da taxa de inscrição até o último dia do prazo previsto no item 1.1 e 1.2.

1.5. É vedada a inscrição condicional, via fax, e-mail e/ou fora do prazo.

1.6. O programa do processo de seleção consta do Anexo II deste Edital.

1.7. A inscrição neste processo implica, desde logo, conhecimento e tácita aceitação, por parte do candidato, das condições estabelecidas neste Edital e seus Anexos, além das condições estabelecidas para a realização dos concursos, fixadas na Resolução / COCEPE nº 04/2014 e nº 09/2009, das quais não poderá alegar desconhecimento.

1.8. O valor referente à taxa de inscrição não será devolvido em hipótese alguma, salvo no caso de cancelamento do concurso por parte da administração.

1.9. O candidato poderá concorrer a mais de uma vaga, devendo optar, todavia, por apenas uma delas na hipótese de conflito entre os cronogramas de realização das provas.

1.10. A homologação das inscrições, a composição da Comissão Examinadora e as datas das provas serão de competência da respectiva Unidade e serão divulgados no site da CPSI (http://concursos.ufpel.edu.br/wp/.).

1.11. No caso de indeferimento de inscrições, o candidato, que se julgar prejudicado, poderá recorrer, com efeito suspensivo, ao COCEPE, dentro do prazo de dois (2) dias úteis, a contar da data fixada no subitem 2.1.

1.12. A seleção será constituída por Prova de Títulos, peso quatro (4), e Prova Didática, peso seis (6). A prova Didática será realizada em sessão pública e gravada para efeito de registro e avaliação, nos termos do §3º do art. 13 do Decreto nº 6.944/2009.

1.13. Os documentos comprobatórios do currículo - cópias autenticadas ou cópias simples acompanhadas dos originais - serão entregues à Comissão Examinadora, juntamente com o formulário padrão para entrega de títulos para Professores Substitutos disponível no endereço http://concursos.ufpel.edu.br/wp/formularios/, em duas (2) vias, no qual serão especificados os títulos entregues.

1.14. O candidato deverá numerar cada título entregue com o mesmo número com o qual está identificado na listagem do formulário para entrega de títulos.

EXEMPLAR DE ASSINANTE DA IMPRENSA NACIONAL

1.15. Os títulos entregues e o formulário para entrega de títulos serão conferidos e recebidos, sob a responsabilidade da Comissão Examinadora, que atestará formalmente, o recebimento da documentação na 2ª via, devolvendo esta ao candidato.

1.16. Os critérios de avaliação das provas, disponíveis no endereço http://concursos.ufpel.edu.br/wp/normas-concursos/ constam dos seguintes documentos: Resolução COCEPE nº 04/2014 e nº 09/2009.

2. DA RESERVA DE VAGAS

2.1. Às pessoas com deficiência é assegurado o direito de inscrição no Concurso Público de que trata este Edital, nos termos do Decreto Federal nº 3.298/99, desde que a deficiência de que são portadoras seja compatível com as atribuições do cargo em provimento.

2.1.1. O candidato com deficiência, em razão da necessária igualdade de condições, concorrerá a todas as vagas, sendo reservado no mínimo o percentual de cinco por cento (5%) em face da classificação obtida. Nesse edital, o percentual reserva 01 (uma) vaga à pessoa com deficiência.

2.2. O direito a nomeação nas vagas reservadas às pessoas com deficiência será definido pelo laudo apresentado, o qual será avaliado e homologado pela Junta Médica Oficial indicada pela UFPEL.

2.2.1. Caso a Junta Médica Oficial indicada pela Universidade Federal de Pelotas - UFPEL reconheça incompatibilidade entre a deficiência e o cargo a ser ocupado ou, ainda, a não observância ao que dispõe o Art. 4º do Decreto 3.298/99, o candidato não será considerado apto à investidura no cargo e permanecerá na classificação geral, concorrendo com as demais pessoas sem deficiência.

2.3. Os candidatos com deficiência deverão obrigatoriamente encaminhar à CPSI laudo de deficiência, com expressa referência ao código correspondente da Classificação Internacional de Doença - CID, bem como a provável causa da deficiência, nos termos do Decreto Federal nº 3.298, de 20 de dezembro de 1999, tendo como prazo máximo o último dia de inscrições para recebimento na CPSI.

2.4. A data de emissão do laudo não poderá ser superior a noventa (90) dias que antecede a data de publicação deste edital.

2.5. As pessoas com deficiência participarão da seleção em igualdade de condições com os demais candidatos no que se refere ao conteúdo das provas, à avaliação, aos critérios de aprovação, ao horário e local de aplicação das provas e à pontuação mínima exigida.

2.6. O candidato que desejar concorrer à reserva de vaga para pessoas com deficiência deverá obrigatoriamente no ato da inscrição selecionar a opção. O candidato com deficiência que, no ato da inscrição não selecionar esta condição e não cumprir o determinado nesse edital terá sua inscrição processada como candidato de ampla concorrência e não poderá alegar posteriormente essa condição para reivindicar a prerrogativa legal.

2.6.1. Caso o candidato apresente recurso solicitando revisão da sua inscrição, como deficiente, inscrição realizada em desacordo ao edital, o recurso não será considerado, sendo indeferido.

2.7. Ficam reservadas aos negros 20% (vinte por cento) das vagas oferecidas nos concursos públicos para provimento de cargos efetivos e empregos públicos no âmbito da administração pública federal, das autarquias, das fundações públicas, das empresas públicas e das sociedades de economia mista controladas pela União, na forma da Lei. Nesse edital, o percentual reserva 01(uma) vaga aos candidatos autodeclarados negros.

2.7.1. A reserva de vagas será aplicada sempre que o número de vagas oferecidas no concurso público for igual ou superior a 3 (três).

2.7.2. Na hipótese de quantitativo fracionado para o número de vagas reservadas a candidatos negros, esse será aumentado para o primeiro número inteiro subsequente, em caso de fração igual ou maior que 0,5 (cinco décimos), ou diminuído para número inteiro imediatamente inferior, em caso de fração menor que 0,5 (cinco décimos).

2.8. Poderão concorrer às vagas reservadas a candidatos negros aqueles que se autodeclararem pretos ou pardos no ato da inscrição no concurso público, conforme o quesito cor ou raça utilizado pela Fundação Instituto Brasileiro de Geografia e Estatística - IBGE.

2.8.1. O candidato que desejar concorrer à reserva de vaga para candidatos negros deverão obrigatoriamente selecionar a opção de reserva de vaga no ato da inscrição e encaminhar autodeclaração disponível no site dos concursos (aba formulários), tendo como prazo máximo o último dia de inscrições para recebimento na CPSI. O candidato que no ato da inscrição não selecionar esta condição, não poderá impetrar recurso em favor de sua situação.

2.8.2. Na hipótese de constatação de declaração falsa, o candidato será eliminado do concurso e, se houver sido nomeado, ficará sujeito à anulação da sua admissão ao serviço ou emprego público, após procedimento administrativo em que lhe sejam assegurados o contraditório e a ampla defesa, sem prejuízo de outras sanções cabíveis.

2.9. Os candidatos negros concorrerão concomitantemente às vagas reservadas e às vagas destinadas à ampla concorrência, de acordo com a sua classificação no concurso.

2.9.1. Os candidatos negros aprovados dentro do número de vagas oferecido para ampla concorrência não serão computados para efeito do preenchimento das vagas reservadas.

2.9.2. Em caso de desistência de candidato negro aprovado em vaga reservada, a vaga será preenchida pelo candidato negro posteriormente classificado.

2.9.3. Na hipótese de não haver número de candidatos negros aprovados, suficiente para ocupar as vagas reservadas, as vagas remanescentes serão revertidas para a ampla concorrência e serão preenchidas pelos demais candidatos aprovados, observada a ordem de classificação.

2.10. A publicação do resultado final será feita em listas específicas, contendo, a primeira, a pontuação de todos os candidatos aprovados (inscritos por ampla concorrência, pessoas com deficiência e negros); outra somente com a pontuação dos candidatos inscritos com reserva de vagas para pessoas com deficiência (aprovados) e outra somente com a pontuação dos candidatos inscritos como reserva de vagas para negros (aprovados).

2.11. O preenchimento das vagas será feito pela ordem decrescente da nota obtida, conforme a lista específica citada no subitem anterior (2.10), ficando esclarecido que: a) no caso de o primeiro colocado concorrer como candidato da ampla concorrência, a vaga será destinada ao candidato declarado deficiente ou negro, ainda que a sua nota seja menor do que ao candidato da ampla concorrência; b) em caso de empate entre os cotistas (Pessoas com Deficiência e/ou Negros) prevalecerá o candidato inscrito como Pessoa com Deficiência; c) a nomeação observará o quantitativo geral de vagas disposto no edital, sendo nomeado o melhor classificado dentre as vagas reservadas neste Edital; c) caso hajam candidatos negros ou deficientes aprovados dentro do quantitativo de vagas reservadas, será nomeado o candidato com maior nota entre eles, independente da área do conhecimento; d) os candidatos somente concorrerão a vaga/área para qual realizaram a inscrição.

2.12. A nomeação dos candidatos aprovados respeitará os critérios de alternância e proporcionalidade, que consideram a relação entre o número de vagas total e o número de vagas reservadas a candidatos com deficiência e a candidatos negros.

2.13. Não havendo aprovação de candidatos inscritos nas modalidades das cotas para o preenchimento de vaga(s) prevista em reserva especial, essas serão preenchidas pelos demais candidatos aprovados na ampla concorrência, observada a ordem geral de classificação.

3. DA REMUNERAÇÃO

3.1. A remuneração das vagas dispostas neste edital será feita na forma prescrita pela Orientação Normativa n° 05, de 28 de outubro de 2009, da Secretaria de Recursos Humanos do Ministério do Planejamento, Orçamento e Gestão, tomando-se por referencial os parâmetros remuneratórios do Padrão Inicial da Classe de Professor Auxiliar, conforme quadro a seguir:

QUADRO DE VAGAS				REMUNERAÇÃO ("A" + "B" OU "C" OU "D") ON no 05/2009 - SRH/MP, Leis no 12.772/2012 e 12.863/2013)			
FUNÇÃO	NÍVEL	REGIME	VAGAS*	VENCIMENTO BÁSICO (A)	RETRIBUIÇÃO POR TITULAÇÃO		
					ESPECIALISTA (B)	MESTRE (C)	DOUTOR (D)
PROF.SUBSTITUTO (AUXILIAR, ASSISTENTE -A ou ADJUNTO - A)	1	40h	04	R$ 2.814,01	R$ 370,72	R$ 985,69	R$ 2.329,40
PROF.SUBSTITUTO (AUXILIAR, ASSISTENTE -A ou ADJUNTO - A)	1	20h	02	R$ 2.018,77	R$ 155,08	R$ 480,01	R$ 964,82

*Reservadas 01 vaga para candidatos autodeclarados negros e 01 vaga para pessoas com deficiência.

3.2. Os candidatos aprovados e admitidos terão remuneração correspondente aquela do Professor Auxiliar, Assistente-A ou Adjunto-A, nível I, sendo composta por Vencimento Básico (VB) e Retribuição por Titulação (RT). A Retribuição por Titulação (RT) será proporcional ao regime de trabalho e equivalente ao titulo de maior grau acadêmico exigido no quadro de vagas do Anexo I neste edital para a área a qual concorre e efetivamente comprovado pelo candidato quando da admissão.

4. DISPOSIÇÕES GERAIS

4.1. É proibida a contratação, nos termos do Art. 6º da Lei nº 8745/93, de servidores da Administração direta ou indireta da União, dos Estados, do Distrito Federal e dos Municípios, bem como de empregados ou servidores de suas subsidiárias e controladas.

4.2. Não poderão ser contratados servidores ocupantes de cargo efetivo, integrante da carreira de magistério de que trata a Lei nº 7.596, de 10 de abril de 1987.

4.3. Para os subitens 3.1 e 3.2, excetuam-se os casos previstos no artigo 37, inciso XVI, alíneas a, b, c da Constituição Federal, observado o parágrafo 10 da Emenda Constitucional nº 20, publicada no DOU de 16/12/98.

4.4. É vedada a contratação de candidatos, professores substitutos ou visitantes, cujos contratos tenham expirado há menos de vinte e quatro (24) meses.

4.5. O candidato selecionado será contratado por tempo determinado, por um período de até um (1) ano, admitida a prorrogação, desde que o prazo total não exceda a dois (2) anos, conforme legislação vigente.

4.6. O ingresso dos candidatos ficará condicionado a exames clínicos, solicitados pelo Serviço Médico Pericial da UFPel.

4.7 A leitura e o cumprimento estrito das normas deste edital, a busca de esclarecimentos e a postulação tempestiva de retificações necessárias, constituem ônus do candidato e é de sua inteira responsabilidade acompanhar toda e qualquer publicação referente ao concurso, que será feita exclusivamente no endereço http://concursos.ufpel.edu.br/wp/2015-s/

4.8. O processo seletivo simplificado terá validade de 01 (um) ano, a contar da data da homologação do resultado no Diário Oficial da União, podendo ser prorrogado por igual período a critério da Instituição.

4.9. Fazem parte do presente edital:

Anexo I - Área, nº de vagas e titulação exigida;

Anexo II - Programa.

4.10. O inteiro teor deste Edital, bem como suas atualizações, estará disponível na página http://concursos.ufpel.edu.br/wp/edital-036-professor-substituto/ e informações podem ser obtidas pelos telefones (53) 3222-4060 ou através do e-mail: cpsi.ufpel@gmail.com.

HELENARA PLASZEWSKI FACIN
Coordenadora da CPSI

MAURO AUGUSTO BURKERT DEL PINO
Reitor

ANEXO I - QUADRO DE VAGAS

Unidade/Curso/Processo	Área/Vagas/ Regime de Trabalho	Titulação Exigida
Centro de Artes Colegiado dos Cursos de Design Gráfico e Design Digital Proc. nº 23110.003354/2015-59	Ilustração e Design de Personagens 01 VAGA/40h	Graduação em Design Gráfico ou Graduação em Design Digital ou Mestrado em Design ou Mestrado em Artes ou Mestrado em Comunicação.
Centro de Engenharias Dep. Eng. Eletrônica/ Eng. de Controle e Automação Proc. nº 23110.010312/2014-93	Eletrotécnica e Eletrônicas Aplicadas 01 VAGA/ 40h	Graduação em Engenharia Elétrica OU Engenharia Eletrônica OU Engenharia de Controle e Automação OU Engenharia de Automação OU Engenharia de Telecomunicações.

COMERCIALIZAÇÃO PROIBIDA POR TERCEIROS

Faculdade de Odontologia Dep. de Semiologia e Clínica Proc. nº 23110.001641/2015-24	Radiologia Odontológica 01 VAGA / 20h	Especialização em Radiologia.
Faculdade de Odontologia Dep. Cirurgia, Traumatologia e Prótese Buco-Maxilo-Faciais Proc. nº 23110.002941/2015-21	Cirurgia e Traumatologia Buco-Maxilo-Facial 01 VAGA / 40h	Cirurgião Dentista com Especialização em Cirurgia, Traumatologia Buco-Maxilo-Facial, reconhecido pelo Conselho Federal de Odontologia - CFO.
Faculdade de Veterinária Dep. Veterinária Preventiva Proc. nº 23110.007333/2014-21	Doenças Parasitárias dos Animais 01 VAGA/ 40h	Médico Veterinário COM Mestrado na área ou afim.
Instituto de Biologia Dep. De Morfologia Proc. nº 23110.002224/2015-07	Biologia Celular, Histologia e Anatomia do Desenvolvimento (Embriologia) 01 VAGA / 20h	Graduação que contemple as disciplinas e/ou conteúdos de Citologia e/ou Histologia e/ou Anatomia do Desenvolvimento COM Doutorado na área de Morfologia - Citologia e/ou Biologia Celular e/ou Histologia e/ou Anatomia do Desenvolvimento (Embriologia) e/ou Ciências Biológicas e/ou áreas afins em que a Tese, Linha de Pesquisa, Grade Curricular do Curso de Pós-Graduação (Doutorado) contemple as disciplinas da área do concurso.

ANEXO II - PROGRAMAS

Centro de Artes
Área: Ilustração e Design de Personagens
Proc. nº 23110.003354/2015-59
Programa:
Relações e diferenças entre desenho, ilustração e design.
A ilustração editorial para jornais e revistas - teorias e mercado.
A ilustração editorial para livros - teorias e mercados.
Ilustração e design aplicado à Publicidade.
Ilustração de moda no design.
Relações entre ilustração e design de personagens.
O que é um personagem? Origens, funções e aplicações nos diversos meios.
Design conceitual de personagem: desenvolvimento de história de fundo e personalidade.
Design formal de personagem: construção da forma e desenvolvimento de model sheet.
Arquétipos e estereótipos no design de personagens.
Bibliografia:
BLAIR, Preston. Dibujos Animados: el dibujo de historietas a su alcance. Evergreen. 2003.
CAMPBELL, Joseph. O herói de mil faces. São Paulo: Pensamento. 2007.
CRUSH/ZEEGEN, Lawrence. Princípios de Ilustración. Barcelona: Gilli 2006.
DERDICK, Edith. Formas de pensar o desenho. São Paulo. Scipione. 1989.
_____. O desenho da figura humana. São Paulo. Sapione. 1990.
DRUDI, Elisabetta: PACI. Tiziana. Dibujo de Figurines para el Diseño de Moda. Amsterdam- The Pegai Press, 2007.
EISNER, Will. Quadrinhos E Arte Seqüencial. São PaulO: Martins Fontes. 1989.
MCCLOUD, Scott. Desvendando os Quadrinhos. São Paulo M. Books do Brasil. 2005.
_____. Reinventando os Quadrinhos. São Paulo M. Books do Brasil. 2006.
MUNARI, Bruno. Diseño y cornunicación visual. Barcelona: Gustavo Gilli 1997.
PATMORE, Chris. Diseño de personajes. Barcelona: Norma Editorial. 2005.
PROPP, Vladimir Morfologia do conto maravilhoso. Rio de Janeiro: Forense Universitária. 2006.
SEGER, Linda. Como Criar Personagens Inesquecíveis. São Paulo:Bossa Nova, 2006.
ZEEGEN, Lawrence. Pricipios de Ilustración. Barcelona: Gustavo Gilli, 2006.
WITHROW. Steven; DANNER, Alexander. Character Design for Graphic Novels. Mies: Rotovision, 2007.
WONG, Wucius. Princípios de forma e Desenho. São Paulo: Martins Fontes, 2007.
Centro de Engenharias
Área: Eletrotécnica e Eletrônicas Aplicadas
Proc. nº 23110.010312/2014-93
Programa:
Eletrotécnica Industrial.
Medidas Elétricas.
Materiais Elétricos.
Eletrônica Fundamental.
Eletrônica Digital.
Circuitos Elétricos.
Controle de Processos.
Sinais e Sistemas Lineares.
Acionamento Elétrico.
Informática Industrial.
Bibliografia:
O candidato deverá buscar os itens do Programa em bibliografia pertinente e utilizada na área do Concurso.
Faculdade de Odontologia
Área: Radiologia Odontológica
Proc. nº 23110.001641/2015-24
Programa:
Filme Radiográfico.
Técnica Radiográfica Intrabucal Periapical.
Técnica Radiográfica Intrabucal Interproximal.
Técnicas Radiográfica Intrabucal Oclusal.
Técnicas Especiais: métodos de localização radiográfica.
Processamento Radiográfico.
Anatomia Radiográfica Intrabucal.
Normas de Interpretação Radiográfica.
Radiografias Panorâmicas.
Métodos de Diagnóstico por imagens (Tomografia Computadorizada, Ressonância Magnética).
Bibliografia:
CAVALCANTE, M. G. P. Diagnóstico por Imagem da Face. 2ed. São Paulo: Editora Santos, 2012.
CAVALCANTE, M. G. P. Tomografia Computadorizada por Feixe Cônico. 2ed. São Paulo: Editora Santos, 2014.
FREITAS, A. de; ROSA, J. E.; SOUZA, ICLÉO F. Radiologia Odontológica. 6 ed. São Paulo: Artes Médicas, 2004.
PASLER, F. A.; VISSER, H. Radiologia Odontológica: procedimentos Ilustrados. 2 ed. São Paulo: ArtMed, 2005.
WAITES, E. Princípios de Radiologia odontológica. 4 ed. Rio de Janeiro: Elsevier Editora Ltda, 2009.
WHITE, S. C.; PHAROAH, M. J. Radiologia Oral: Fundamentos e Interpretação. 5 ed. Rio de Janeiro: Elsevier Editora Ltda, 2007.
Faculdade de Odontologia
Área: Cirurgia e Traumatologia Buco-Maxilo-Facial
Proc. nº 23110.002941/2015-21
Programa:
Anestesias da Maxila e Mandíbula.
Biópsias do complexo buco-maxilo-facial.
Técnicas Exodônticas.
Feridas cirúrgicas e sua cicatrização.
Infecções buco-maxilo-faciais.
Dentes retidos.
Cistos do complexo buco-maxilo-facial.
Cirurgia parendodôntica.
Acidentes e complicações cirúrgicas.
Traumatismo alvéolo-dentário.
Bibliografia:
BRAMANTE, C.M.; et. al. Cirurgia Parendodôntica. São Paulo: Santos, 2000. 131p.
CARVALHO, A. C. P. & OKAMOTO, T. Cirurgia bucal: fundamentos experimentais aplicados à clínica. São Paulo, Panamericana, 1987. 281 p.
HUPP J., TUCKER M., ELLIS, E. Cirurgia oral e Maxilofacial Contemporânea - 5ª Ed. São Paulo: Elsevier, 2009. 720p.
LASKIN, D. M. Cirurgia bucal y maxilofacial. Buenos Aires: Médica Panamericana, 1987.
MALAMED, S. F. Manual de Anestesia Local. 5ª ed. Rio de Janeiro. Elsevier, 2005. 416p.
MILORO, M; et al. Princípios da Cirurgia Bucomaxilofacial de Peterson. 2ª ed. São Paulo: Santos, 2008. Vol 1 e 2. 1502p.
PETERSON, L. J.; et al. Cirurgia oral e Maxilofacial Contemporânea. 4ª ed. Rio de Janeiro: Elsevier, 2004. 880p.
TOPAZIAN, R. G. Infecções Orais e Maxilofaciais. 4ª ed. São Paulo: Santos, 2006. 527p.
Artigos atuais dos periódicos: Journal of Oral and Maxillofacial Surgery; International Journal of Oral and Maxillofacial Surgery; Oral Surgery, Oral Medicine, Oral Pathology.
Faculdade de Veterinária
Área: Doenças Parasitárias dos Animais
Proc. nº 23110.007333/2014-21
Programa:
Verminoses gastrintestinais de ruminantes.
Verminoses de cães e gatos.
Verminoses de equinos.
Fasciolose.
Hidatidose.
Toxoplasmose.
Coccidiose aviária.
Babesioses.
Infestação por Carrapatos.
Infestação por pulgas e piolhos.
Bibliografia:
BARRIGA, O. Las enfermedades parasitarias de los animales domésticos em la américa Latina. Editoria Germinal, Santiago do Chile. Chile 2002. 247 p.
CHANDLER, A.C. Introduction to Parasitology. Ed. Eighth, 335p. 1979.
CIMERMAN, S. & SIMERMAN, B. Parasitologia humana e seus fundamentos. Ed. Atheneu, 525p. 2010.
FARIAS, N.A.R. Diagnóstico e controle da tristeza parasitária bovina. Guaíba - RS, Ed. Agropecuária Ltda, 80p. 1995.
FORTIS, E. Parasitologia Veterinária. Porto Alegre, Ed. Sulina, 453p. 1987.
FREITAS, M.G. Manual de helmintologia veterinária. Belo Horizonte-MG. Ed. Fundação Artur Bernardes, 196p. 1974.
GEORGI, J.R. Parasitologia Veterinária. Ed. Manole LTDA, 587p. 1988.
HOFFMAN, R.P. Diagnóstico de parasitismo veterinário. Ed. Sulina, 330p. 1987.
MARCONDES, C.B. Entomologia Médica e Veterinária. São Paulo, Atheneu, 2001. 432p.
MONTEIRO. S.G. Parasitologia na Medicina Veterinária. Ed. Roca. 368p. 2011.
MORLAN, J.B.; DEL CAMPO, A.D.; MARI, J.J. Enfermidades de los lanares: tomo I: Enfermedades parasitarias. Montevideo-ROU. Ed. Hemisfério Sur. 275p. 1993.
NARI, A.; FIEL, C. Enfermidades parasitárias de importância econômicas em bovinos. Montevideo-ROU. Ed. Hemisfério Sur, 463p. 1994.
NEVES, D.P.; MELO, A.L.; GENARO, O.; LINARDE, M.P. Parasitologia humana. São Paulo-SP, Ed. Atheneu. 524p. 1995.
Periódicos Capes . www.periodicos.capes.gov.br
PUBMED www.ncbi.nlm.nih.gov
TAYLOR, M.A.; COOP, R.L.; WAL, R.L. Parasitologia Veterinária. 3 ed. Guanabara Koogan, Rio de Janeiro, RJ, 2010. 742p.
UENO, H.; GONÇALVES, P.C. Manual para diagnóstico das helmintoses de ruminantes. JICA, Tóquio, Japan, 166p. 1993.
URQUHART, G.M.; ARMOUR, J.; DUNCAN, J.L.; DUNN, A.M.; JENNINGS, F.W. Parasitologia Veterinaria. Ed Guanabara.Koogan, Rio de Janeiro, 306p. 1987.
Instituto de Biologia
Área: Biologia Celular, Histologia e Anatomia do Desenvolvimento
Proc. nº 23110.002224/2015-07
Programa:
Tecido Epitelial.
Tecido cartilaginoso.
Tecido Ósseo.
Tecido Muscular.
Tecido Nervoso.
Sistema Cardiocirculatório.
Sistema Respiratório.
Pele e anexos.
Sistema Urinário.
Sistema Genital Masculino.
Bibliografia:
CORMACK, D.H. Fundamentos de Histologia. 2ª ed. Guanabara Koogan, Rio de Janeiro, 2003.
JUNQUEIRA, L.C. & CARNEIRO, J. Histologia Básica - Texto e Atlas. 12ª ed. Guanabara Koogan, Rio de Janeiro, 2013.
KIERSZENBAUM, A.L. Histologia e Biologia Celular. 3ª ed. Elsevier, Rio de Janeiro, 2013.
ROSS, M.H. & PAWLINA, W. Histologia - Texto e Atlas. 6ª ed. Guanabara Koogan, Rio de Janeiro, 2012.

EXEMPLAR DE ASSINANTE DA IMPRENSA NACIONAL

FUNDAÇÃO UNIVERSIDADE FEDERAL DO PIAUÍ
PRÓ-REITORIA DE ADMINISTRAÇÃO

EXTRATO DE TERMO ADITIVO Nº 2/2015 - UASG 154048

Número do Contrato: 71/2014. Nº Processo: 23111011376201400. CONVITE Nº 6/2014. Contratante: FUNDACAO UNIVERSIDADE FEDERAL DO -PIAUI. CNPJ Contratado: 11119545000138. Contratado : CONSTRUTORA ZETTA LTDA - EPP -Objeto: Reforma e Adaptações do Laboratório de Linguas, Coordenação de Geografia, Banheiros no CCHL e Galeria de Artes do CCE, no Campus Ministro Petrônio Portela, em Teresina-Pi. Fundamento Legal: Lei n¨ 8.666, de 21 de junho de 1993, com suas alterações subsequentes e legislação correlata. Vigência: 25/05/2015 a 20/07/2015. Valor Total: R$25.826,61. Fonte: 112000000 - 2015NE800924. Data de Assinatura: 17/04/2015.

(SICON - 22/05/2015) 154048-15265-2015NE800270

FUNDAÇÃO UNIVERSIDADE FEDERAL DE RORAIMA

AVISO DE LICITAÇÃO
PREGÃO ELETRÔNICO Nº 13/2015 - UASG 154080

Nº Processo: 23129001296201520 . Objeto: Contratação de empresa especializada para fornecimento de lanche. Total de Itens Licitados: 00004. Edital: 25/05/2015 de 08h00 às 12h00 e de 14h às 17h59. Endereço: Campus do Paricarana - Br - 174 - Jardim Floresta Aeroporto - BOA VISTA - RR. Entrega das Propostas: a partir de 25/05/2015 às 08h00 no site www.comprasnet.gov.br.. Abertura das Propostas: 08/06/2015 às 09h30 site www.comprasnet.gov.br.

JOSENILDA MENEZES ALCANTARA
Diretora de Compras

(SIDEC - 22/05/2015) 154080-15277-2015NE800019

FUNDAÇÃO UNIVERSIDADE FEDERAL DE SÃO CARLOS

EXTRATO DE TERMO ADITIVO Nº 3/2015 - UASG 154049

Número do Contrato: 24/2012. Nº Processo: 23112000646201277. PREGÃO SISPP Nº 60/2012. Contratante: FUNDACAO UNIVERSIDADE FEDERAL DE -SAO CARLOS. CNPJ Contratado: 04233577000102. Contratado : ACQUA BOOM SANEAMENTO AMBIENTAL -LTDA - EPP. Objeto: Prorrogação do prazo de vigência. Fundamento Legal: Lei 8666/93 . Vigência: 29/05/2015 a 28/05/2016. Valor Total: R$22.608,84. Fonte: 100000000 - 2015NE801090. Data de Assinatura: 11/05/2015.

(SICON - 22/05/2015) 154049-15266-2015NE800108

EXTRATO DE TERMO ADITIVO Nº 5/2015 - UASG 154049

Número do Contrato: 138/2013. Nº Processo: 23112003219201321. TOMADA DE PREÇOS Nº 22/2013. Contratante: FUNDACAO UNIVERSIDADE FEDERAL DE -SAO CARLOS. CNPJ Contratado: 66993437000181. Contratado : GLOBAL TEC CONSTRUCOES LTDA - ME -Objeto: Acrescimos e supressões ao objeto do contrato e prorrogação do prazo de vigência em 60 dias. Fundamento Legal: Lei 8666/93 . Vigência: 22/05/2015 a 24/07/2015. Valor Total: R$12.627,08. Fonte: 250260005 - 2015NE800809. Data de Assinatura: 22/05/2015.

(SICON - 22/05/2015) 154049-15266-2015NE800108

AVISOS DE LICITAÇÃO
PREGÃO ELETRÔNICO Nº 63/2015 - UASG 154049

Nº Processo: 23112001153201505 . Objeto: Aquisição de fusíveis HH para o campus Sorocaba Total de Itens Licitados: 00002. Edital: 25/05/2015 de 08h00 às 11h00 e de 13h às 16h30. Endereço: Rodovia João Leme Dos Santos, Km 110 Itinga - SOROCABA - SP. Entrega das Propostas: a partir de 25/05/2015 às 08h00 no site www.comprasnet.gov.br.. Abertura das Propostas: 10/06/2015 às 09h00 site www.comprasnet.gov.br.. Informações Gerais: O edital completo encontra-se disponível para download gratuito no site www.ufscar.br.

(SIDEC - 22/05/2015) 154049-15266-2015NE800108

PREGÃO ELETRÔNICO Nº 64/2015 - UASG 154049

Nº Processo: 23112001435201502 . Objeto: Aquisição de placas de identificação de prédios - Campus Sorocaba Total de Itens Licitados: 00001. Edital: 25/05/2015 de 08h00 às 11h00 e de 13h às 16h30. Endereço: Rodovia João Leme Dos Santos, Km 110 Itinga - SOROCABA - SP. Entrega das Propostas: a partir de 25/05/2015 às 08h00 no site www.comprasnet.gov.br.. Abertura das Propostas: 09/06/2015 às 09h00 site www.comprasnet.gov.br.. Informações Gerais: O edital completo encontra-se disponível para download gratuito no site www.ufscar.br

FABIO FERNANDES ZAGUES
Pregoeiro

(SIDEC - 22/05/2015) 154049-15266-2015NE800108

RDC ELETRÔNICO Nº 6/2015 - UASG 154049

Nº Processo: 23112001359201527 . Objeto: Execução com fornecimento de material, equipamento e mão de obra, da obra do edificio 30 da UFSCar - Campus São Carlos Total de Itens Licitados: 00001. Edital: 25/05/2015 de 08h00 às 11h00 e de 14h às 17h00. Endereço: Rodovia Washington Luiz, Km 235 - Cx.postal 676 Jd Guanabara - SAO CARLOS - SP. Entrega das Propostas: a partir de 25/05/2015 às 08h00 no site www.comprasnet.gov.br.. Abertura das Propostas: 16/06/2015 às 09h00 site www.comprasnet.gov.br.. Informações Gerais: O edital esta disponivel no comprasnet e no site www.ufscar.br

ELICIO PEDRO CANTERO VASCO
Presidente da Comissão
Substituto

(SIDEC - 22/05/2015) 154049-15266-2015NE800108

PRÓ-REITORIA DE GESTÃO DE PESSOAS

EDITAL DE 22 DE MAIO DE 2015
CONCURSO PÚBLICO DE PROVAS E TÍTULOS PARA PREENCHIMENTO DE VAGAS DE PROFESSOR DA CARREIRA DE MAGISTÉRIO SUPERIOR

A Pró-Reitora Adjunta de Gestão de Pessoas da Universidade Federal de São Carlos, no uso das atribuições que lhe confere a Portaria GR nº 861, de 25/08/2014, publicada no Diário Oficial da União de 29/08/2014 e tendo em vista o que estabelecem a Lei 8.112 de 11/12/1990, a Lei nº 12.772 de 28/12/2012, a Lei nº 12.863 de 24/09/2013, o Decreto nº 6.944 de 21/08/2009 e a Portaria GR nº 656 de 25/03/2014 e, considerando o disposto na Portaria Interministerial MPOG/MEC nº 461, de 20/11/2013, publicada no DOU de 21/11/2013, torna pública a abertura de inscrições para Concurso Público de Provas e Títulos para preenchimento de vagas de Professor da Carreira de Magistério Superior, no regime de Dedicação Exclusiva, com obrigação de cumprimento de 40 (quarenta) horas semanais, em dois turnos de trabalho, diurno e/ou noturno, conforme quadro abaixo:

Edital Nº	Departamento	Classe/Nível	Área/Subárea	Requisitos	Número de Vagas	Número Máximo de Classificados	Período de Inscrição
091/2015	FISIOTERAPIA (Campus São Carlos)	Adjunto A, Nível 1	Área: Fisioterapia; Subárea: Eletrotermofototerapia e Dermatofuncional.	1) Título de Doutor em Fisioterapia ou em áreas correlatas, com Título da tese na subárea do edital; 2) Graduação em Fisioterapia.	01 (uma)	05 (cinco)	25/05 a 10/06/2015
092/2015	TERAPIA OCUPACIONAL (Campus São Carlos)	Adjunto A, Nível 1	Área: Terapia Ocupacional; Subárea: Referenciais Teóricos e Metodológicos em Terapia Ocupacional.	1) Título de Doutor; 2) Graduação em Terapia Ocupacional.	01 (uma)	05 (cinco)	25/05 a 20/07/2015

1) Das Inscrições: 1.1- As inscrições serão realizadas no período mencionado no quadro acima, exclusivamente via Internet no endereço www.concursos.ufscar.br.
2) Da Remuneração:

Descrição	Adjunto A, Nível 1 - DE
Vencimento Básico	R$ 4.014,00
Retribuição por Titulação (RT) - Doutorado	R$ 4.625,50
TOTAL	R$ 8.639,50

3) Do Valor da Taxa de Inscrição: 3.1. Adjunto A, nível 1: R$216,00 (duzentos e dezesseis reais); 3.2. Em nenhuma hipótese haverá devolução da taxa de inscrição. 4) Da Validade: 4.1. A validade dos concursos será de 01 (um) ano, podendo ser prorrogada por igual período, no interesse da Instituição. 5) Informações Gerais: 5.1. A íntegra destes editais estará disponível no site www.concursos.ufscar.br. 5.2. A inscrição implicará o conhecimento e a tácita aceitação das condições estabelecidas no edital do concurso. 5.3. O candidato aprovado, observado o número de vagas constante nos editais, será nomeado sob a égide do Regime Jurídico dos Servidores Públicos Civis da União, das Autarquias e das Fundações Públicas Federais, instituído pela Lei nº 8.112/90, de 11.12.1990.

MÁRCIA CRISTINA DOS SANTOS BARBOSA DE OLIVEIRA

EDITAL DE 22 DE MAIO DE 2015
RETIFICAÇÃO DO EDITAL Nº 10/2015

A Pró-Reitora Adjunta de Gestão de Pessoas da Universidade Federal de São Carlos, no uso da competência que lhe foi delegada pela Portaria GR nº 861, de 25/08/2014, publicada no DOU de 29/08/2014, resolve retificar o Edital nº 010 de 12/05/2015, Concurso Público para cargos Técnico-Administrativos em Educação dos Campi São Carlos, Araras, Sorocaba e Lagoa do Sino, publicado no D.O.U. de 13/05/2015, seção 3, páginas 36 a 51, conforme segue:
I) Fica alterada a redação do Quadro II:
Onde se lê:

Código/Cargo	Requisitos para o Cargo
01015.10 TECNICO EM ARTES GRÁFICAS Campus São Carlos	- Curso Médio Profissionalizante na área do cargo ou Médio Completo mais Curso Técnico na área do cargo. e - Registro vigente no Conselho competente. Resolução nº 262, de 28 de julho de 1979 do CONFEA.
01015.11 TECNICO EM MECÂNICA Campus São Carlos	- Curso Médio Profissionalizante na área do cargo ou Médio Completo mais Curso Técnico na área do cargo. e - Registro vigente no conselho competente. Resolução nº 262, de 28 de julho de 1979 do CONFEA.
01015.15 TECNICO EM AGROPECUÁRIA (Produção Vegetal) Campus Araras	- Curso Médio Profissionalizante na área do cargo ou Curso Médio Completo mais Curso Técnico em Agropecuária. e - Registro vigente no Conselho competente - Resolucão nº 262, de 28 de julho de 1979 - CONFEA
01015.20 TECNICO EM AGROPECUÁRIA (Produção Vegetal e Animal) Campus Lagoa do Sino	- Curso Médio Profissionalizante na área do cargo ou Curso Médio Completo mais Curso Técnico em Agropecuária. e - Registro vigente no Conselho competente - Resolução nº 262, de 28 de julho de 1979 - CONFEA.

COMERCIALIZAÇÃO PROIBIDA POR TERCEIROS

Leia-se:

Código/Cargo	Requisitos para o Cargo
01015.10 TÉCNICO EM ARTES GRÁFICAS Campus São Carlos	- Curso Médio Profissionalizante na área do cargo ou Médio Completo mais Curso Técnico na área do cargo. e - Registro vigente no Conselho competente.
01015.11 TÉCNICO EM MECÂNICA Campus São Carlos	- Curso Médio Profissionalizante na área do cargo ou Médio Completo mais Curso Técnico na área do cargo. e - Registro vigente no Conselho competente.
01015.15 TÉCNICO EM AGROPECUÁRIA (Produção Vegetal) Campus Araras	- Curso Médio Profissionalizante na área do cargo ou Curso Médio Completo mais Curso Técnico em Agropecuária. e - Registro vigente no Conselho competente.
01015.20 TÉCNICO EM AGROPECUÁRIA (Produção Vegetal e Animal) Campus Lagoa do Sino	- Curso Médio Profissionalizante na área do cargo ou Curso Médio Completo mais Curso Técnico em Agropecuária. e - Registro vigente no Conselho competente.

MÁRCIA CRISTINA DOS SANTOS BARBOSA DE OLIVEIRA

FUNDAÇÃO UNIVERSIDADE FEDERAL DE SÃO JOÃO DEL REI

EXTRATOS DE TERMOS ADITIVOS

Espécie: Terceiro Termo Aditivo Ao Contrato Nº 028/2014. Processo: 23122102004/2014-54. CONTRATANTE: Universidade Federal de São João del-Rei. CONTRATADO: Prof. Carlos Augusto da Silva. OBJETO: Prorrogar a vigência contratual de 01/08/2015 até 31/12/2015. AMPARO LEGAL: Lei 8.745/93. DOTAÇÃO ORÇAMENTÁRIA: atividade PTRES 062055, elemento de despesa 087879 e fonte de recursos 0112.000000. SIGNATÁRIOS: Adriana Amorim da Silva-PROGP e Prof. Carlos Augusto da Silva-DEMEC. DATA DA ASSINATURA: 21/05/2015.

Espécie: Terceiro Termo Aditivo Ao Contrato Nº 039/2014. Processo: 23122102004/2014-54. CONTRATANTE; Universidade Federal de São João del-Rei. CONTRATADO: Prof. Fábio Assunção Rosa. OBJETO: Prorrogar a vigência contratual de 01/08/2015 até 31/12/2015. AMPARO LEGAL: Lei 8.745/93. DOTAÇÃO ORÇAMENTÁRIA: atividade PTRES 062055, elemento de despesa 087879 e fonte de recursos 0112.000000. SIGNATÁRIOS: Adriana Amorim da Silva-PROGP e Prof. Fábio Assunção Rosa-DEMEC. DATA DA ASSINATURA: 18/05/2015.

Espécie: Terceiro Termo Aditivo Ao Contrato Nº 041/2014. Processo: 23122102004/2014-54. CONTRATANTE; Universidade Federal de São João del-Rei. CONTRATADO: Prof. Guilherme Germano Braga. OBJETO: Prorrogar a vigência contratual de 01/08/2015 até 31/12/2015. AMPARO LEGAL: Lei 8.745/93. DOTAÇÃO ORÇAMENTÁRIA: atividade PTRES 062055, elemento de despesa 087879 e fonte de recursos 0112.000000. SIGNATÁRIOS: Adriana Amorim da Silva-PROGP e Prof. Guilherme Germano Braga-DEMEC. DATA DA ASSINATURA: 21/05/2015.

EXTRATO DE TERMO ADITIVO Nº 2/2015 - UASG 154069

Número do Contrato: 114/2013. Nº Processo: 23122000150201365. PREGÃO SISPP Nº 5/2013. Contratante: UNIVERSIDADE FEDERAL DE SAO JOAO -DEL-REI. CNPJ Contratado: 00544599000124. Contratado : MEDICAL ELETROMEDICINA LTDA - ME -Objeto: Acrescer o valor total de R$8.260,22. Fundamento Legal: Lei 8.666/93 e suas alterações. Vigência: 22/05/2015 a 24/06/2015. Valor Total: R$8.260,22. Fonte: 112000000 - 2015NE800259. Data de Assinatura: 22/05/2015.

(SICON - 22/05/2015) 154069-15276-2015NE900000

PRÓ-REITORIA DE GESTÃO E DESENVOLVIMENTO DE PESSOAS

EDITAL Nº 24, DE 22 DE MAIO DE 2015
PROCESSO SELETIVO SIMPLIFICADO PARA CONTRATAÇÃO DE PROFESSOR SUBSTITUTO

A Fundação Universidade Federal de São João del-Rei - UFSJ torna público o presente Processo Seletivo Simplificado para contratação de Professor Substituto, para o Departamento de Letras, Artes e Cultura - DELAC, na área de Direção e Elementos Plásticos da Cena.

1.DAS DISPOSIÇÕES PRELIMINARES

1.1. O Processo Seletivo Simplificado será regido por este edital e pelo Edital de Condições Gerais, publicado no Diário Oficial da União de 09 de março de 2015, seção 03, página 26, e disponibilizado no endereço eletrônico de concursos da UFSJ.

1.1.1.Para fins deste edital considera-se http://www.ufsj.edu.br/progp/concurso_docentes.php como o endereço eletrônico de concursos.

1.2.Requisito Básico: Ensino Superior Completo na área de Teatro ou Artes Cênicas.

1.3.Regime de Trabalho: até 40 (quarenta) horas semanais.

2.DA INSCRIÇÃO

2.1.Período de Inscrição: de 25 de maio a 10 de junho de 2015 (exceto feriados, recessos e finais de semana).

2.2.Valor da inscrição: R$ 15,00 (quinze reais).

2.3.Local e Horário de Inscrição: Secretaria do DELAC, sala 3.09, sito à Praça Dom Helvécio, 74 - Bairro: Fábricas, 36.301.160 - São João del-Rei- MG 3379-2452, no horário de 14 às 17 h.

2.3.1.Os documentos necessários para a inscrição no concurso poderão ser encaminhados, via SEDEX, com data de postagem até o dia 10 de junho de 2015.

2.4.Período para solicitação de isenção da taxa de inscrição: 27 a 29 de maio de 2015

2.4.1.O resultado a solicitação de isenção será divulgado no endereço eletrônico, no link específico do concurso, até o dia 03 de junho de 2015.

3.DO NÚMERO DE VAGAS E REMUNERAÇÃO INICIAL

3.1.Número de vagas: 01 (uma)

3.2.Remuneração:

Classe/Nível 1	**Regime de Trabalho**	**Vencimento Básico (R$)**	**Retribuição por Titulação (R$)**			
			Aperfeiçoamento	**Especialização**	**Mestrado**	**Doutorado**
Adjunto A - se Doutor Assistente A - se Mestre Auxiliar - se Graduado ou Especialista	20 horas	2.018,77	86,16	155,08	480,01	964,82
	40 horas	2.814,01	168,29	370,72	985,69	2.329,40

3.3.Os valores da remuneração especificados no item 3.2 serão acrescidos de auxílio alimentação e de auxílio transporte nos termos da legislação vigente.

4. DAS PROVAS DO CONCURSO

4.1.O presente Processo Seletivo constará das seguintes provas, realizadas sequencialmente:

4.1.1.Prova Escrita;

4.1.2.Prova Didática;

4.1.3.Prova de Títulos.

4.2.A data prevista para o início das provas é 23 de junho de 2015. A confirmação da data, juntamente com o horário e o local das provas, serão divulgados no endereço eletrônico, com antecedência mínima de 05 (cinco) dias do início das provas.

5.DO PROGRAMA

5.1.Processos criativos em direção de espetáculos;

5.2.A encenação e sua relação com os elementos visuais da cena;

5.3.Encenação moderna e encenação contemporânea;

5.4.Direção teatral: entre teatro e pedagogia;

6.DAS DISPOSIÇÕES GERAIS

6.1.Haverá intérprete de libras acompanhando os trabalhos da banca e presente em todas as etapas do processo seletivo.

6.2.As ocorrências não previstas neste edital, os casos omissos e os casos duvidosos serão resolvidos, em caráter irrecorrível, pela Pró-Reitoria de Gestão e Desenvolvimento de Pessoas e/ou pelo Unidade Acadêmica responsável, no que a cada um couber.

Assim, ficam todos os interessados cientes de que se encontram abertas as inscrições para o aludido Processo Seletivo Simplificado para contratação de Professor Substituto, no período anteriormente citado, expedindo-se o presente Edital que, para os devidos fins, será publicado no Diário Oficial da União e também divulgado em Entidades e Instituições de Ensino Superior, bem como na Internet, podendo ser acessado no sítio eletrônico da UFSJ.

MAGDA VALÉRIA SILVA
Pró-Reitora
em exercício

EXEMPLAR DE ASSINANTE DA IMPRENSA NACIONAL

EDITAL Nº 25, DE 22 DE MAIO DE 2015
PROCESSO SELETIVO SIMPLIFICADO PARA CONTRATAÇÃO DE PROFESSOR SUBSTITUTO

A Fundação Universidade Federal de São João del-Rei - UFSJ torna público o presente Processo Seletivo Simplificado para contratação de Professor Substituto, para o Departamento de Letras, Artes e Cultura - DELAC, na área de Língua Brasileira de Sinais - LIBRAS.

1.DAS DISPOSIÇÕES PRELIMINARES

1.1. O Processo Seletivo Simplificado será regido por este edital e pelo Edital de Condições Gerais, publicado no Diário Oficial da União de 09 de março de 2015, seção 03, página 26, e disponibilizado no endereço eletrônico de concursos da UFSJ.

1.1.1.Para fins deste edital considera-se http://www.ufsj.edu.br/progp/concurso_docentes.php como o endereço eletrônico de concursos.

1.2.Requisito Básico: I) Pós- Graduação em Libras ou II) Graduação em Letras-Libras ou em Letras-Libras/Língua Portuguesa como segunda língua ou III) Formação Superior em qualquer área acrescida de Certificação de Proficiência no uso e no ensino da Libras.

1.3.Regime de Trabalho: até 40 (quarenta) horas semanais.

2.DA INSCRIÇÃO

2.1.Período de Inscrição: de 25 de maio a 03 de junho de 2015 (exceto feriados, recessos e finais de semana).

2.2.Valor da inscrição: R$ 15,00 (quinze reais).

2.3.Local e Horário de Inscrição: Secretaria do DELAC, sala 3.09, sito à Praça Dom Helvécio, 74 - Bairro: Fábricas, 36.301.160 - São João del-Rei- MG 3379-2452, no horário de 14 às 17 h.

2.3.1.Os documentos necessários para a inscrição no concurso poderão ser encaminhados, via SEDEX, com data de postagem até o dia 03 de junho de 2015.

2.4.Período para solicitação de isenção da taxa de inscrição: 25 a 27 de maio de 2015

2.4.1.O resultado a solicitação de isenção será divulgado no endereço eletrônico, no link específico do concurso, até o dia 29 de maio de 2015.

3.DO NÚMERO DE VAGAS E REMUNERAÇÃO INICIAL

3.1.Número de vagas: 01 (uma)

3.2.Remuneração:

Classe/Nível 1	Regime de Trabalho	Vencimento Básico (R$)	Retribuição por Titulação (R$)			
			Aperfeiçoamento	Especialização	Mestrado	Doutorado
Adjunto A - se Doutor Assistente A - se Mestre Auxiliar - se Graduado ou Especialista	20 horas	2.018,77	86,16	155,08	480,01	964,82
	40 horas	2.814,01	168,29	370,72	985,69	2.329,40

3.3.Os valores da remuneração especificados no item 3.2 serão acrescidos de auxílio alimentação e de auxílio transporte nos termos da legislação vigente.

4. DAS PROVAS DO CONCURSO

4.1.O presente Processo Seletivo constará das seguintes provas, realizadas sequencialmente:

4.1.1.Prova Escrita;

4.1.2.Prova Didática;

4.1.3.Prova de Títulos.

4.2.O candidato que obtiver nota inferior a 7,0 (sete) na prova Escrita ou na prova Didática estará automaticamente eliminado do certame.

4.3.Caberá recurso do resultado final das provas discriminadas no item 4.2, no prazo de 24 horas da divulgação do resultado, que deverá ser protocolado no mesmo local das inscrições.

4.4.A data prevista para o início das provas é 23 de junho de 2015. A confirmação da data, juntamente com o horário e o local das provas, serão divulgados no endereço eletrônico, com antecedência mínima de 05 (cinco) dias do início das provas.

5.DO PROGRAMA

5.1.História da educação de surdos;

5.2.Escola inclusiva e escola bilingue para surdos ;

5.3.Pedagogia surda ;

5.4.Cultura e identidade surda;

5.5.Tecnologia na educação dos surdos;

5.6.Semântica e Pragmática na Libras;

5.7.Variação linguística e metáfora em Libras;

5.8.Ensino de portuguesa para surdos e Libras;

5.9.Práticas de ensino de Libras no ensino superior;

5.10.Proposta de ensino de Libras por meio de Classificadores;

6.DAS DISPOSIÇÕES GERAIS

6.1.Haverá intérprete de libras acompanhando os trabalhos da banca e presente em todas as etapas do processo seletivo.

6.2.As ocorrências não previstas neste edital, os casos omissos e os casos duvidosos serão resolvidos, em caráter irrecorrível, pela Pró-Reitoria de Gestão e Desenvolvimento de Pessoas e/ou pelo Unidade Acadêmica responsável, no que a cada um couber.

Assim, ficam todos os interessados cientes de que se encontram abertas as inscrições para o aludido Processo Seletivo Simplificado para contratação de Professor Substituto, no período anteriormente citado, expedindo-se o presente Edital que, para os devidos fins, será publicado no Diário Oficial da União e também divulgado em Entidades e Instituições de Ensino Superior, bem como na Internet, podendo ser acessado no sítio eletrônico da UFSJ.

MAGDA VALÉRIA SILVA
Pró-Reitora
em exercício

PRÓ-REITORIA DE ENSINO DE GRADUAÇÃO

EDITAL Nº 8, DE 22 DE MAIO DE 2015
MÓDULO III - EDIÇÃO 2015/1 DO PROGRAMA DE ACESSO SERIADO (PAS) PARA INGRESSO NOS CURSOS DE GRADUAÇÃO DA UFSJ

A Universidade Federal de São João del-Rei (UFSJ) faz saber aos interessados que, de 08 a 15 de junho de 2015, estarão abertas, pela Internet, as inscrições, somente para os candidatos que já participaram das edições anteriores do PAS, para o Módulo III - Edição 2015/1 do Programa de Acesso Seriado (PAS), para ingresso nos cursos de graduação da UFSJ, ao final do Módulo III, ofertados no 2º semestre de 2015.

1. DAS DISPOSIÇÕES GERAIS

1.1. A Comissão Permanente de Vestibular (Copeve) é o setor da Universidade Federal de São João del-Rei que planeja, organiza e executa o Processo Seletivo para ingresso nos cursos de graduação. O atendimento ao público é feito pelos telefones (32)3379-2328 ou (32)3379-2505, no horário das 8h30min às 12h e das 13h30min às 17h, ou pelo e-mail copeve@ufsj.edu.br.

1.2. O Programa de Acesso Seriado (PAS) é um processo seletivo de acesso aos cursos de graduação da UFSJ realizado em três módulos de avaliação gradual, sequencial e cumulativa, destinados a:

1.2.1. Módulo III: verificar o aprendizado dos conteúdos programáticos de todo o Ensino Médio, através das provas do ENEM.

1.3. O módulo III do PAS é constituído por:

1.3.1. Módulo III: Provas do ENEM e Prova de Habilidades Específicas para os cursos que estabelecerem essa exigência para a seleção de seus alunos (cursos de Artes Aplicadas e Música, esses cursos são oferecidos somente no 1º semestre letivo);

1.4. A pontuação do Módulo III do PAS, Edição 2015/1, será obtida pela nota do ENEM 2014, conforme estabelecido no subitem Erro! A origem da referência não foi encontrada., deste Edital;

1.5. Para fins de apuração do Resultado Final do PAS, serão aplicados os seguintes pesos: Módulo I - 30%; Módulo II - 30%; e Módulo III - 40%.

1.6. Para se inscrever no Módulo III do PAS, o candidato deve atender aos seguintes requisitos:

1.6.1. estar inscrito nas edições anteriores do PAS, pois não serão abertas novas turmas, em atendimento às resoluções aprovadas pelos Conselhos Superiores da UFSJ. Resolução 015/2013, Art. 3º, parágrafo único, do Conselho Universitário e Resolução 018/2013, Art. 14, do Conselho de Ensino, Pesquisa e Extensão;

1.6.2. Módulo III: ter participado das provas do ENEM 2014; ter feito a inscrição e realizado as provas dos Módulos I e II, pelo menos uma vez; e ter concluído o Terceiro Ano do Ensino Médio, ou o Quarto Ano de Curso Técnico, nível Médio, cuja duração seja de quatro anos.

1.6.2.1.o candidato que participará do Módulo III deverá, obrigatoriamente, ter submetido às provas do ENEM 2014, realizadas nos dias 08 e 09 de novembro de 2014, sendo de responsabilidade exclusiva do candidato a observância dos procedimentos, prazos estabelecidos e normas que regulamentam o ENEM 2014, conforme descrito no subitem Erro! A origem da referência não foi encontrada.;

1.6.2.2. o candidato que deixou de se inscrever no ENEM 2014, ou não se submeteu às provas do ENEM 2014 estará automaticamente eliminado do Módulo III - Edição 2015/1 do PAS, não cabendo alegação de desconhecimento das regras deste Processo Seletivo;

1.6.2.3. conforme previsto no Art. 14 da Resolução 018/2013, mencionada no subitem Erro! A origem da referência não foi encontrada., esta será a última edição do PAS (Edição 2015/1), concluindo todas as etapas do processo, garantindo assim, aos candidatos participantes, de finalizarem todos os módulos.

1.7. O candidato que tenha concluído o Ensino Médio por meio de programas de aceleração de aprendizagem, ou modalidade supletiva, ou que tenha obtido a certificação de Ensino Médio pelo ENEM pode se inscrever no PAS, respeitando-se as condições estabelecidas no subitem Erro! A origem da referência não foi encontrada..

1.8. Os Módulos do PAS serão oferecidos SEMESTRAL E SEQUENCIALMENTE, o qual será extinto gradativamente, conforme estabelecido no subitem Erro! A origem da referência não foi encontrada., podendo o candidato repetir cada Módulo apenas uma única vez, prevalecendo a maior nota como a nota final do Módulo repetido (Módulos I e II). Para o Módulo III, o candidato poderá repetir também uma única vez e será computada a nota do Enem referente ao edital em vigor.

1.8.1. O Módulo III está sendo oferecido nesta Edição 2015/1 do PAS, como última edição, concluindo assim os três módulos de mais uma turma de candidatos do PAS, dando oportunidade aos referidos candidatos classificados de ingressarem nos cursos oferecidos pela UFSJ, no 2º semestre letivo de 2015, observando-se o subitem Erro! A origem da referência não foi encontrada., em conformidade ao que estabelece os subitens Erro! A origem da referência não foi encontrada., Erro! A origem da referência não foi encontrada., Erro! A origem da referência não foi encontrada., Erro! A origem da referência não foi encontrada. e 0.

COMERCIALIZAÇÃO PROIBIDA POR TERCEIROS

1.9. Para participar do PAS, o candidato terá que ter participado das edições anteriores do PAS, conforme estabelecido no subitem Erro! A origem da referência não foi encontrada. e deve inscrever-se, obrigatoriamente, em cada um dos Módulos, em atendimento ao subitem Erro! A origem da referência não foi encontrada..

1.10. As opções pelo curso/turno/tipo de vaga (ação afirmativa) deve ser feita pelo candidato quando da inscrição no Módulo III.

1.11. Fica estabelecida, ao final do Módulo III, a reserva de vagas de até 20%, por curso, para candidatos que tenham se inscrito no PAS e tenham, obrigatoriamente, realizado os três Módulos oferecidos, observando-se o subitem Erro! A origem da referência não foi encontrada. e seus respectivos quadros.

1.12. Os candidatos têm um prazo máximo de dois anos e meio para completar os três Módulos do PAS a partir da primeira inscrição no Módulo I.

1.13. Sobre o percentual indicado no subitem Erro! A origem da referência não foi encontrada., fica assegurada a reserva de vagas de cada curso conforme definido na Política de Ações Afirmativas da UFSJ.

1.14. Os resultados obtidos pelo candidato nos Módulos do PAS destinam-se exclusivamente ao acesso a um dos cursos de graduação da UFSJ, não podendo ser utilizados para outros fins.

1.15. Para os cursos com entrada no 2º semestre, o candidato deverá se inscrever no Módulo III correspondente àquele semestre, utilizando-se a nota da última edição do ENEM, respeitando-se o disposto no subitem Erro! A origem da referência não foi encontrada..

1.16. Os cursos de graduação da UFSJ para o PAS, Módulo III, Edição 2015/1 serão oferecidos nos seguintes campi (Quadro 1.1), para entrada no 2º semestre de 2015.

Quadro 1.1 - Distribuição de cursos da UFSJ por campi, com entrada no 2º semestre

Campus	Curso	Turno	Grau Acadêmico
Campus Santo Antônio Praça Frei Orlando, 170, Centro - CEP 36307-352, São João Del-Rei - MG	Engenharia Elétrica	Integral	Bacharelado
	Engenharia Mecânica	Integral	Bacharelado
	Engenharia Mecânica	Noturno	Bacharelado
Campus Dom Bosco Praça Dom Helvécio, 74 - Fábricas CEP 36301-160, São João del-Rei - MG	Medicina	Integral	Bacharelado
	Psicologia	Noturno	Formação de Psicólogo
Campus Tancredo Neves Avenida Visconde do Rio Preto, s/nº, Colônia do Bengo - CEP 36301-360 São João del-Rei - MG	Arquitetura e Urbanismo	Integral	Bacharelado
	Ciência da Computação	Integral	Bacharelado
	Zootecnia	Integral	Bacharelado
Campus Alto Paraopeba Rodovia MG-443, km 7, fazenda do Cadete, CEP 36420-000, Ouro Branco - MG	Engenharia Civil - Ênfase em Estruturas Metálicas	Integral	Bacharelado
	Engenharia de Bioprocessos	Integral	Bacharelado
	Engenharia de Telecomunicações	Integral	Bacharelado
	Engenharia Mecatrônica	Integral	Bacharelado
	Engenharia Química	Integral	Bacharelado
Campus Centro-Oeste Dona Lindu Rua Sebastião Gonçalves Coelho,400, Chanadour - CEP 35501-296, Divinópolis - MG	Bioquímica	Integral	Bacharelado
	Enfermagem	Integral	Bacharelado
	Farmácia	Integral	Bacharelado
	Medicina	Integral	Bacharelado
Campus Sete Lagoas Rd. MG 424, km 47, Itapoã, Cx Postal 56, CEP 35701-970, Sete Lagoas - MG	Bacharelado Interdisciplinar em Biossistemas	Integral	Bacharelado
	Engenharia Agronômica	Integral	Bacharelado
	Engenharia de Alimentos	Integral	Bacharelado
	Engenharia Florestal	Integral	Bacharelado

2. DAS VAGAS

2.1. Serão destinados para o Módulo III do PAS - Edição 2015/1 até 20% do total de vagas de cada curso da UFSJ oferecidos no 2º semestre letivo de 2015, conforme estabelecido nos Quadros 2.1 a 2.6, observando-se o subitem Erro! A origem da referência não foi encontrada.. Os outros 80% das vagas de cada curso serão destinadas para o SISU 2015/2 (2º semestre de 2015).

2.2. O candidato fará sua opção de ingresso a um dos cursos de graduação da UFSJ somente quando da inscrição ao Módulo III do PAS, considerando-se o subitem Erro! A origem da referência não foi encontrada..

2.2.1. A relação de cursos e os respectivos campi de oferecimento, para o 2º semestre de 2015, estão relacionados no Quadro 1.1, deste Edital;

2.2.2. a relação de cursos da UFSJ disponíveis e os campi onde são oferecidos encontram-se disponíveis no endereço www.ufsj.edu.br/vestibular;

2.3. De acordo com a Lei Nº 12.711/2012, das vagas destinadas ao PAS, estabelecidas no subitem Erro! A origem da referência não foi encontrada., ficam assegurados, por curso e turno, conforme descrito no subitem Erro! A origem da referência não foi encontrada.:

2.3.1. 50% do total de vagas de cada curso para ocupação por candidatos que tenham cursado integralmente e concluído todas as séries e disciplinas do Ensino Médio regular ou equivalente (Técnico, Magistério ou Educação de Jovens e Adultos) em escolas públicas brasileiras.

2.3.2. 50% do total de vagas de cada curso para Ampla Concorrência (AC);

2.3.3. consideram-se escolas públicas de ensino brasileiras aquelas mantidas e administradas exclusivamente pelo Governo Federal ou pelos Governos Estaduais ou Municipais, conforme definido no inciso I do caput do art. 19 da Lei Nº 9.394/1996;

2.4. A comprovação do disposto no subitem 0 será feita por meio de apresentação do histórico escolar no ato da matrícula na instituição ou por documento original da instituição, declarando que o candidato cursou integralmente e concluiu todas as séries do Ensino Médio em instituição pública, observando-se o disposto nos subitens Erro! A origem da referência não foi encontrada. e 0.

2.5. A NÃO-COMPROVAÇÃO DO DISPOSTO NO SUBITEM 0 IMPLICARÁ A PERDA DA VAGA, conforme previsto no subitem Erro! A origem da referência não foi encontrada..

2.6. Das vagas definidas no subitem 0:

2.6.1. 50% serão reservadas, parte para candidatos oriundos de família com renda bruta mensal igual ou inferior a 1,5 salário mínimo per capita (Ação Afirmativa 1A - AF1A) e parte para candidatos autodeclarados pretos, pardos ou indígenas oriundos de família com renda bruta mensal igual ou inferior a 1,5 salário mínimo per capita (Ação Afirmativa 1B - AF1B) considerando-se a distribuição dessas populações no estado de Minas Gerais, segundo o último Censo Demográfico da Fundação Instituto Brasileiro de Geografia e Estatística (IBGE) disponível até a data da publicação deste Edital.

2.6.2. 50% serão reservadas, parte para candidatos oriundos de família com renda bruta mensal superior a 1,5 salário mínimo per capita (Ação Afirmativa 2A - AF2A) e parte para candidatos autodeclarados pretos, pardos ou indígenas oriundos de família com renda bruta mensal superior a 1,5 salário mínimo per capita (Ação Afirmativa 2B - AF2B) considerando-se a distribuição dessas populações no estado de Minas Gerais, segundo o último Censo Demográfico da Fundação Instituto Brasileiro de Geografia e Estatística (IBGE) disponível até a data da publicação deste Edital.

2.7. A UFSJ irá avaliar e exigir a comprovação de renda familiar bruta mensal per capita dos candidatos concorrendo às vagas destinadas a Política de Ações Afirmativas (AF), estabelecidas nos subitens 0, Erro! A origem da referência não foi encontrada. (AF1A e AF1B), sob pena de perda da vaga em caso de não-comprovação, conforme descrito no subitem 0, deste Edital. A comprovação de renda familiar bruta mensal per capita poderá ser feita de duas formas, por opção do candidato:

2.7.1. por meio de documentação comprobatória, conforme especificada nos Anexos I e II, deste Edital;

2.7.2. por meio do Cadastro Único (CadÚnico) para Programas Sociais do Governo Federal pelo NIS (Número de Identificação Social), nos termos da Portaria Normativa nº 19 de 06/11/2014, conforme especificado no Anexo I, deste Edital;

2.7.2.1. terá direito ao que estabelece o subitem o 0, o candidato cuja família está inscrita no Cadastro Único (CadÚnico) para Programas Sociais do Governo Federal, possuindo assim o número do NIS (Número de Identificação Social), para consulta ao Ministério do Desenvolvimento Social (MDS).

2.8. Não havendo candidatos que satisfaçam um dos critérios das Ações Afirmativas para o preenchimento das vagas, conforme subitens 0 e Erro! A origem da referência não foi encontrada., as mesmas serão ocupadas por candidatos na lista de aprovados, na seguinte ordem de prioridade:

2.8.1. candidatos oriundos de escolas públicas, com renda familiar bruta mensal igual ou inferior a 1,5 salário mínimo per capita e que se autodeclararam pretos, pardos ou indígenas (AF1B), respeitando-se a ordem de classificação dos candidatos dentro desta Ação Afirmativa;

2.8.2. candidatos oriundos de escolas públicas, com renda familiar bruta mensal igual ou inferior a 1,5 salário mínimo per capita (AF1A), respeitando-se a ordem de classificação dos candidatos dentro desta Ação Afirmativa

2.8.3. candidatos oriundos de escolas públicas, com renda familiar bruta mensal superior a 1,5 salário mínimo per capita e que se autodeclararam pretos, pardos ou indígenas (AF2B), respeitando-se a ordem de classificação dos candidatos dentro desta Ação Afirmativa;

2.8.4. candidatos oriundos de escolas públicas, com renda familiar bruta mensal superior a 1,5 salário mínimo per capita (AF2A), respeitando-se a ordem de classificação dos candidatos dentro desta Ação Afirmativa;

2.8.5. candidatos que se inscreveram nas vagas de Ampla Concorrência (AC), respeitando-se a ordem de classificação dos candidatos dentro da Ampla Concorrência.

2.9. Esgotando-se o número de candidatos para as vagas de Ampla Concorrência (AC), as mesmas serão preenchidas por candidatos que satisfaçam os critérios de Ação Afirmativa (AF), respeitando-se a ordem decrescente de pontuação.

2.10. Os candidatos concorrerão às vagas oferecidas em cada curso/turno/grau acadêmico/tipo de vaga (ação afirmativa), conforme estabelecido nos Quadros 2.1 a 2.6.

2.11. O preenchimento das vagas oferecidas em cada curso/turno/grau acadêmico/tipo de vaga (ação afirmativa), será feito pelos candidatos melhor classificados, respeitando-se a distribuição de vagas estabelecidas nos Quadros 2.1 a 2.6.

2.12. O candidato fará sua opção de ingresso por tipo de vaga (ação afirmativa), descrito nos subitens Erro! A origem da referência não foi encontrada. e Erro! A origem da referência não foi encontrada., somente quando da inscrição ao Módulo III do PAS.

2.13. Para o Módulo III do PAS - Edição 2015/1, os candidatos concorrerão, em uma única opção, às vagas oferecidas no Programa de Acesso Seriado (PAS) 2015/1 da UFSJ, para o 2º semestre de 2015, conforme previsto no subitem Erro! A origem da referência não foi encontrada., em cada um de seus cursos/turnos/graus acadêmicos/tipo de vaga (ação afirmativa), estabelecidas nos Quadros 2.1 a 2.6.

Quadro 2.1 - Número de vagas dos cursos oferecidos no Campus Santo Antônio (São João del-Rei).

EXCLUSIVO DE ASSINANTE DA IMPRENSA NACIONAL

Código	Curso	Turno	Grau Acadêmico	Autorizado/ Reconhecido	Total de vagas	Vagas SISU	Vagas PAS	Tipos de Vagas - Distribuição das vagas para PAS da UFSJ				
								AC	≤1,5 SM (AF1)		>1,5 SM (AF2)	
									AF1A	AF1B	AF2A	AF2B
095	Engenharia Elétrica	Integral	Bacharelado	Port. MEC/SERES 286/2012	50	40	10	5	1	2	0	2
085	Engenharia Mecânica	Integral	Bacharelado	Port. MEC/SERES 286/2012	50	40	10	5	1	2	0	2
080	Engenharia Mecânica	Noturno	Bacharelado	Port. MEC/SERES 286/2012	50	40	10	5	1	2	0	2

Legendas: AC = Ampla Concorrência; AF1 = Ação Afirmativa 1 (≤1,5 SM); AF2 = Ação Afirmativa 2 (>1,5 SM); B = Pretos, pardos ou indígenas; SM = Salário Mínimo per capita.

Quadro 2.2 - Número de vagas dos cursos oferecidos no Campus Dom Bosco (São João del-Rei).

Código	Curso	Turno	Grau Acadêmico	Autorizado/ Reconhecido	Total de vagas	Vagas SISU	Vagas PAS	Tipos de Vagas - Distribuição das vagas para PAS da UFSJ				
								AC	≤1,5 SM (AF1)		>1,5 SM (AF2)	
									AF1A	AF1B	AF2A	AF2B
265	Medicina	Integral	Bacharelado	Port. MEC/SERES 654/2013	20	16	4	2	0	1	0	1
030	Psicologia	Noturno	Formação de Psicólogo	Port. MEC/SERES 707/2013	35	28	7	3	0	2	0	2

Legendas: AC = Ampla Concorrência; AF1 = Ação Afirmativa 1 (≤1,5 SM); AF2 = Ação Afirmativa 2 (>1,5 SM); B = Pretos, pardos ou indígenas; SM = Salário Mínimo per capita.

Quadro 2.3 - Número de vagas dos cursos oferecidos no Campus Tancredo Neves (São João del-Rei).

Código	Curso	Turno	Grau Acadêmico	Autorizado/ Reconhecido	Total de vagas	Vagas SISU	Vagas PAS	Tipos de Vagas - Distribuição das vagas para PAS da UFSJ				
								AC	≤1,5 SM (AF1)		>1,5 SM (AF2)	
									AF1A	AF1B	AF2A	AF2B
185	Arquitetura e Urbanismo	Integral	Bacharelado	Port. MEC/SERES 426/2014	30	24	6	3	0	2	0	1
205	Ciência da Computação	Integral	Bacharelado	Port. MEC/SERES 652/2013	45	36	9	4	1	2	0	2
255	Zootecnia	Integral	Bacharelado	Port. MEC/SERES 823/2014	50	40	10	5	1	2	0	2

Legendas: AC = Ampla Concorrência; AF1 = Ação Afirmativa 1 (≤1,5 SM); AF2 = Ação Afirmativa 2 (>1,5 SM); B = Pretos, pardos ou indígenas; SM = Salário Mínimo per capita.

Quadro 2.4 - Número de vagas dos cursos oferecidos no Campus Alto Paraopeba (Congonhas/Ouro Branco).

Código	Curso	Turno	Grau Acadêmico	Autorizado/ Reconhecido	Total de vagas	Vagas SISU	Vagas PAS	Tipos de Vagas - Distribuição das vagas para PAS da UFSJ				
								AC	≤1,5 SM (AF1)		>1,5 SM (AF2)	
									AF1A	AF1B	AF2A	AF2B
415	Eng. Civil (Ênfase em Estruturas Metálicas)	Integral	Bacharelado	Port. MEC/SERES 39/2013	50	40	10	5	1	2	0	2
425	Eng. de Bioprocessos	Integral	Bacharelado	Port. MEC/SERES 735/2013	50	40	10	5	1	2	0	2
435	Eng. de Telecomunicações	Integral	Bacharelado	Port. MEC/SERES 735/2013	50	40	10	5	1	2	0	2
445	Eng. Mecatrônica	Integral	Bacharelado	Port. MEC/SERES 735/2013	50	40	10	5	1	2	0	2
455	Eng. Química	Integral	Bacharelado	Port. MEC/SERES 515/2013	50	40	10	5	1	2	0	2

Legendas: AC = Ampla Concorrência; AF1 = Ação Afirmativa 1 (≤1,5 SM); AF2 = Ação Afirmativa 2 (>1,5 SM); B = Pretos, pardos ou indígenas; SM = Salário Mínimo per capita.

Quadro 2.5 - Número de vagas dos cursos oferecidos no Campus Centro-Oeste Dona Lindu (Divinópolis).

Código	Curso	Turno	Grau Acadêmico	Autorizado/ Reconhecido	Total de vagas	Vagas SISU	Vagas PAS	Tipos de Vagas - Distribuição das vagas para PAS da UFSJ				
								AC	≤1,5 SM (AF1)		>1,5 SM (AF2)	
									AF1A	AF1B	AF2A	AF2B
515	Bioquímica	Integral	Bacharelado	Port. MEC/SERES 36/2012	50	40	10	5	1	2	0	2
525	Enfermagem	Integral	Bacharelado	Port. MEC/SERES 823/2014	40	32	8	4	0	2	0	2
535	Farmácia	Integral	Bacharelado	Port. MEC/SERES 823/2014	50	40	10	5	1	2	0	2
545	Medicina	Integral	Bacharelado	Port. MEC/SERES 433/2014	30	24	6	3	0	2	0	1

Legendas: AC = Ampla Concorrência; AF1 = Ação Afirmativa 1 (≤1,5 SM); AF2 = Ação Afirmativa 2 (>1,5 SM); B = Pretos, pardos ou indígenas; SM = Salário Mínimo per capita.

Quadro 2.6 - Número de vagas dos cursos oferecidos no Campus Sete Lagoas (Sete Lagoas).

Código	Curso	Turno	Grau Acadêmico	Autorizado/ Reconhecido	Total de vagas	Vagas SISU	Vagas PAS	Tipos de Vagas - Distribuição das vagas para PAS da UFSJ				
								AC	≤1,5 SM (AF1)		>1,5 SM (AF2)	
									AF1A	AF1B	AF2A	AF2B
605	Bach. Interd. em Biossistemas (*)	Integral	Bacharelado	Res. CONSU 008/13	20	16	4	2	0	1	0	1
615	Engenharia Agronômica	Integral	Bacharelado	Port. MEC/SERES 823/2014	40	32	8	4	0	2	0	2
625	Engenharia de Alimentos	Integral	Bacharelado	Port. MEC/SERES 546/2014	40	32	8	4	0	2	0	2
635	Engenharia Florestal	Integral	Bacharelado	Resolução 056/2013/CONSU	20	16	4	2	0	1	0	1

Legendas: AC = Ampla Concorrência; AF1 = Ação Afirmativa 1 (≤1,5 SM); AF2 = Ação Afirmativa 2 (>1,5 SM); B = Pretos, pardos ou indígenas; SM = Salário Mínimo per capita.

(*) O Bacharelado Interdisciplinar em Biossistemas (BIB) constitui um núcleo de unidades curriculares básicas pertencentes aos cursos de Engenharia Agronômica e Alimentos. Ao integralizar a carga horária do BIB, com duração média de três anos, o aluno será diplomado como Bacharel em Biossistemas. Em seguida, por meio de um reingresso, poderá cursar a fase profissionalizante, com duração média de mais dois anos, nos cursos de Engenharia Agronômica ou Engenharia de Alimentos. Ao final, obterá um segundo diploma de curso superior como Engenheiro Agrônomo ou Engenheiro de Alimentos. . Maiores informações, no endereço: http://www.ufsj.edu.br/cobib.

3. DAS INSCRIÇÕES

3.1. Antes de efetuar a inscrição, O CANDIDATO DEVERÁ TOMAR CONHECIMENTO DO DISPOSTO NESTE EDITAL E CERTIFICAR-SE DE QUE PREENCHE TODOS OS REQUISITOS EXIGIDOS, NÃO CABENDO ALEGAR DESCONHECIMENTO DAS CONDIÇÕES DO PROCESSO SELETIVO.

3.2. Para se inscrever no PAS, o candidato deverá possuir inscrição no Cadastro de Pessoas Físicas (CPF).

3.3. Para se inscrever no Módulo III do PAS, o candidato deve atender aos requisitos estabelecidos nos subitens Erro! A origem da referência não foi encontrada. e Erro! A origem da referência não foi encontrada..

3.4. As inscrições para o Módulo III - Edição 2015/1 do PAS estarão abertas, somente para os candidatos que já participaram das edições anteriores do PAS, no período de 08 a 15 de junho de 2015, exclusivamente pela Internet, no endereço eletrônico http://www.ufsj.edu.br/vestibular/pas20151.php.

3.5. Para se inscrever no PAS, Módulo III, o candidato deverá concluir as seguintes etapas:

3.5.1. 1ª etapa:

a) preencher a Ficha de Inscrição on-line com os dados pessoais, utilizando documento de identidade atualizado e com foto recente. Os documentos de identidade válidos estão descritos no subitem Erro! A origem da referência não foi encontrada., deste Edital;

b) declarar se cursou o Ensino Médio integralmente em Escola Pública nos termos dos subitens Erro! A origem da referência não foi encontrada. e Erro! A origem da referência não foi encontrada. e optar por uma das categorias de Ação Afirmativa ou Ampla Concorrência;

3.5.2. 2ª etapa: finalizar o preenchimento do questionário socioeconômico;

3.5.3. Para o Módulo III não haverá cobrança de taxa de inscrição;

3.6. A inscrição será efetivada somente após o cumprimento de todas as etapas descritas no subitem Erro! A origem da referência não foi encontrada., respeitando-se o prazo determinado para isso, descrito no subitem Erro! A origem da referência não foi encontrada..

3.7. Na Ficha de Inscrição, o candidato deverá:

3.7.1. informar os dados pessoais, principalmente nome, CPF, data de nascimento (ATENÇÃO: você não nasceu em 2015), endereço completo com CEP correto, telefones de contato e e-mail válido (importante para eventual comunicação entre a Copeve e o candidato);

3.7.2. informar, obrigatoriamente, o Número de Inscrição do ENEM de 2014;

3.7.3. fazer opção pelo curso pretendido, especificado no subitem Erro! A origem da referência não foi encontrada. e por uma das categorias de Ação Afirmativa ou Ampla Concorrência, conforme estabelece os subitens 0 e Erro! A origem da referência não foi encontrada., deste Edital;

COMERCIALIZAÇÃO PROIBIDA POR TERCEIROS

3.7.4. informar os dados da Escola onde cursou o 3° Ano do Ensino Médio;
3.7.5. preencher o questionário socioeconômico.
3.8. Para efeito de inscrição, serão considerados documentos oficiais de identificação:
- Carteiras ou Cédulas de Identidade expedidas por Secretarias de Segurança Pública (SSP), Forças Armadas e Polícias Militares, com foto recente;
- Carteira de Trabalho, com foto recente e assinatura;
- Para candidato estrangeiro, Carteira de Estrangeiro ou Passaporte com Visto Permanente ou Temporário.
3.8.1. Cédula de Identidade que não permita a conferência da assinatura ou a identificação fotográfica do candidato (por exemplo, a emitida na infância) não será aceita em hipótese alguma. O candidato que não tiver um documento válido, de acordo com o descrito acima, deve providenciá-lo por conta própria antes da inscrição;
3.8.2. será recusado documento de identificação adulterado, danificado, rasurado, com prazo de validade vencido, de não-alfabetizado ou cuja fotografia não permita identificar claramente o seu portador;
3.8.3. para o Módulo III, o candidato terá que ter sido submetido somente às provas do ENEM 2014, observando o que se dispõe os subitens Erro! A origem da referência não foi encontrada. e Erro! A origem da referência não foi encontrada. e deverá seguir as normas do INEP/MEC;
3.8.4. constitui crime de falsidade ideológica - Artigo 299 do Código Penal - utilizar documentos pertencentes a outra pessoa.
3.9. O candidato é o único responsável pelo correto e completo preenchimento da Ficha de Inscrição. Todo o processo de inscrição é automatizado, não havendo qualquer interferência de servidores da UFSJ;
3.9.1. a UFSJ não se responsabiliza por preenchimento incorreto do formulário de inscrição quando delegado pelo candidato a terceiros (familiares, amigos, escolas, cursinhos, despachantes etc.);
3.9.2. a UFSJ não se responsabiliza por quaisquer atos ou fatos decorrentes de informações e endereços incorretos ou incompletos fornecidos pelo candidato.
3.10. Para o Módulo III, feita a inscrição, não serão permitidas alterações nas opções de curso/turno/tipo de vaga (ação afirmativa), não importando o motivo;
3.11. O candidato não poderá se inscrever, simultaneamente, em mais de um Módulo do PAS.
3.12. Ao término das inscrições, constatada qualquer irregularidade na inscrição do candidato, este será automaticamente excluído do Processo.
3.13. A UFSJ não se responsabiliza por solicitação de inscrição não efetivada no prazo estabelecido por motivo de falha de comunicação, congestionamento de linhas de comunicação, bem como por outros fatores de ordem técnica que impossibilitem a transferência de dados. Nesse sentido, recomenda-se não deixar para fazer a inscrição no último dia do prazo.
4. DAS PROVAS
4.1. As provas do Módulo III - Edição 2015/1 do PAS serão exclusivamente as provas do ENEM 2014, realizadas pelo INEP/MEC, conforme previsto nos subitens Erro! A origem da referência não foi encontrada. e Erro! A origem da referência não foi encontrada.;
4.2. para as provas do ENEM 2014 é de responsabilidade exclusiva do candidato ao Módulo III, a observância dos procedimentos e prazos estabelecidos nos editais e nas normas que regulamentam o ENEM 2014, bem como as datas e horários das referidas provas e também acompanhar, por meio do Portal do INEP/MEC, no endereço www.inep.gov.br/enem eventuais alterações relativas ao ENEM 2014.
5. DA APURAÇÃO
5.1. A pontuação do Módulo III do PAS, para todos os cursos, será calculada pelo somatório das notas de cada prova do ENEM 2014, atribuindo-se pesos diferenciados às mesmas, por área/curso, conforme especificado no Quadro 6.1;
Quadro 5.1 - Peso das provas do ENEM para o cálculo da pontuação do módulo III do PAS.

Área	Cursos	Pesos das Provas do ENEM				
		Linguagens, Códigos e suas Tecnologias	Matemática e suas Tec-nologias	Ciências da Natureza e suas Tecnologias	Ciências Humanas e suas Tecnologias	Redação
01	Psicologia	3	1	3	3	1
04	Eng. Civil, Eng. de Telecomunicações, Eng. Elétrica, Eng. Mecânica, Eng. Mecatrônica e Eng. Química	3	3	3	1	1
06	Ciência da Computação	3	3	3	1	1
07	Bach. Int. em Biossistemas, Eng. Agronômica, Eng. de Alimentos, Eng. de Bioprocessos, Eng. Florestal e Zootecnia	3	3	3	1	1
10	Bioquímica, Enfermagem e Farmácia	3	1	3	1	1
11	Arquitetura e Urbanismo	3	3	3	3	1
16	Medicina	2	1	2	1	2

5.2. A pontuação do Módulo III do PAS a que se refere no subitem Erro! A origem da referência não foi encontrada., será normalizada entre 0,0 e 100,0 e apresentado com três casas decimais por arredondamento.
5.3. Para fins de apuração do Resultado Final do PAS, serão aplicados os pesos estabelecidos no subitem Erro! A origem da referência não foi encontrada., assim distribuídos, Módulo I - 30%; Módulo II - 30%; e Módulo III - 40%.
5.4. É considerado, para fins de apuração do Resultado Final do PAS (RF), o somatório das maiores pontuações obtidas nos módulos I e II, conforme disposto no subitem Erro! A origem da referência não foi encontrada., e a pontuação do módulo III, disposto no subitem Erro! A origem da referência não foi encontrada., levando em consideração o subitem Erro! A origem da referência não foi encontrada..
5.5. Na apuração do Resultado Final do PAS (RF), será eliminado do Programa de Acesso Seriado o candidato que, no Módulo III:
5.5.1. obtiver menos de 250 pontos em cada uma das provas de áreas do ENEM 2014;
5.5.2. obtiver menos de 250 pontos na prova de redação do ENEM 2014.
5.6. Para se obter a apuração do Resultado Final do PAS (RF) dos candidatos não-eliminados conforme o disposto no subitem Erro! A origem da referência não foi encontrada., em cada opção de curso, será calculado conforme abaixo discriminado, levando em consideração os subitens Erro! A origem da referência não foi encontrada., Erro! A origem da referência não foi encontrada. e Erro! A origem da referência não foi encontrada.: RF = (Maior Pontuação do Módulo I) 0,3 + (Maior Pontuação do Módulo II) 0,3 + (Pontuação do Módulo III) 0,4.
5.7. Para fins de apuração do Resultado Final do PAS, ocorrendo empate, prevalecerão, sucessivamente, para efeito de classificação final, os seguintes critérios:
a) candidato com o maior número de pontos obtidos no Módulo III;
b) candidato com o maior número de pontos obtidos no Módulo II;
c) candidato com o maior número de pontos obtidos no Módulo I.
5.8.Persistindo o empate, prevalecerão, sucessivamente, para efeito de classificação final, os seguintes critérios:
a) candidato com o maior número de pontos na prova de Redação do ENEM;
b) candidato com maior idade.
6. DA DIVULGAÇÃO DOS RESULTADOS
6.1. Os Relatórios de Desempenho do PAS - Módulo III serão divulgados no dia 19 de junho de 2015, a partir das 14h pela UFSJ, EXCLUSIVAMENTE PELA INTERNET, no endereço eletrônico www.ufsj.edu.br/vestibular /pas20151.php.
6.1.1. Será encaminhado às escolas cadastradas, mediante solicitação à Copeve, o Relatório Geral de Desempenho dos seus alunos participantes do PAS;
6.1.2. tanto o Relatório de Desempenho do candidato quanto o Relatório Geral de Desempenho da escola terão caráter sigiloso;
6.1.3. a nota será apresentada com três casas decimais, por arredondamento.
6.2. A LISTA DE CANDIDATOS DO MÓDULO III APROVADOS em cada curso é composta pelos CANDIDATOS DO MÓDULO III NÃO-ELIMINADOS, de acordo com o disposto no subitem Erro! A origem da referência não foi encontrada., respeitando-se a ordem decrescente de pontos do Resultado Final do PAS (RF) e, ainda, a distribuição de vagas estabelecidas nos Quadros 2.1 a 2.6, no que diz respeito à entrada no 2º semestre de 2015, pelo PAS - Edição 2015/1 da UFSJ.
6.3. A LISTA DE CANDIDATOS DO MÓDULO III CLASSIFICADOS em PRIMEIRA CHAMADA para as vagas do PAS é composta pelos candidatos melhor classificados da lista de candidatos aprovados, respeitando-se a ordem decrescente de pontos do Resultado Final do PAS (RF) até o limite das vagas oferecidas em cada curso/turno/tipo de vaga (ação afirmativa) e, ainda, a distribuição de vagas estabelecidas nos Quadros 2.1 a 2.6, no que diz respeito à entrada no 2º semestre de 2015, pelo PAS - Edição 2015/1 da UFSJ.
6.4. Para ter direito à vaga, o candidato do Módulo III - Edição 2015/1 do PAS, além de aprovado, precisa estar classificado dentro do limite de vagas do curso escolhido no ato da inscrição, conforme estabelecido no subitem Erro! A origem da referência não foi encontrada..
6.5. A divulgação das Listas de Aprovados e das Listas de Classificados em 1ª chamada, Módulo III - Edição 2015/1 do PAS, será feita no dia 19 de junho de 2015, a partir das 14h pela UFSJ, EXCLUSIVAMENTE PELA INTERNET, no endereço eletrônico www.ufsj.edu.br/vestibular/pas20151.php.
6.5.1. O dia da divulgação das Listas de Aprovados e das Listas de Classificados em 1ª chamada poderá ser adiado, a critério da Copeve, caso ocorra algum evento que inviabilize a divulgação do resultado na data especificada no subitem 0.
6.6. NÃO SERÃO DIVULGADOS RESULTADOS POR TELEFONE OU E-MAIL.
6.7. A nota final será apresentada com três casas decimais, por arredondamento.
6.8. A nota de corte de cada curso corresponde à nota do último candidato classificado em 1ª chamada em sua opção de curso, conforme subitem Erro! A origem da referência não foi encontrada., considerando-se a Política de Ações Afirmativas.
6.9. Os candidatos classificados em 1ª chamada, conforme descrito no subitem Erro! A origem da referência não foi encontrada., deverão fazer a matrícula conforme estabelecido no subitem 0, sob pena de perder o direito à sua vaga.
6.10. Após a matrícula dos candidatos classificados em 1ª chamada, ocorrendo vagas remanescentes, a Copeve convocará, pela Internet, no endereço eletrônico www.ufsj.edu.br/vestibular/pas20151.php, os candidatos melhor classificados por curso/turno/grau acadêmico/tipo de vaga (ação afirmativa) da Lista de Aprovados, respeitando-se rigorosamente a ordem decrescente de pontos do Resultado Final do PAS (RF), conforme disposto no subitem Erro! A origem da referência não foi encontrada., seguindo o cronograma do Quadro 7.1, subitem 0.
6.11. A divulgação das subsequentes chamadas para matrícula serão feitas pela Internet no endereço eletrônico www.ufsj.edu.br/vestibular/pas20151.php, a partir das 14h, seguindo o cronograma constante no Quadro 7.1, subitem 0.
6.12. Em todas as chamadas, será rigorosamente respeitada a ordem de classificação, considerando-se a política de ações afirmativas, conforme disposto nos subitens Erro! A origem da referência não foi encontrada. e Erro! A origem da referência não foi encontrada..
6.13. Esgotando-se os candidatos da lista de aprovados para o preenchimento de vagas remanescentes, previstas no subitem Erro! A origem da referência não foi encontrada., observando-se os subitens Erro! A origem da referência não foi encontrada. e Erro! A origem da referência não foi encontrada., estas poderão ser disponibilizadas para o preenchimento por meio do SISU 2015/2, respeitando-se o limite de chamadas programadas para o SISU 2015/2, especificados em editais próprios, referente ao 2º semestre letivo do respectivo curso no ano de 2015 para matrícula.
6.14. Ocorrendo vagas remanescentes dos cursos da UFSJ no SISU 2015/2 estas poderão ser disponibilizadas para o preenchimento por candidatos inscritos nos respectivos cursos por meio do Módulo III do PAS - Edição 2015/1 da UFSJ, respeitando-se a ordem decrescente de pontuação e o limite de chamadas, estabelecido no Quadro 7.1, subitem 0, referente ao 2º semestre letivo do respectivo curso no ano de 2015 para matrícula.

EXEMPLAR DE ASSINANTE DA IMPRENSA NACIONAL

7. DA MATRÍCULA DOS CANDIDATOS CLASSIFICADOS

7.1. A Divisão de Acompanhamento e Controle Acadêmico (DICON) é o órgão da UFSJ que tem o papel de organizar, supervisionar e executar os processos de admissão, registro e controle acadêmico, sendo responsável por efetuar as matrículas dos candidatos classificados. O atendimento ao público é feito pelo telefone (32)3379-2326 ou pelo e-mail dicon@ufsj.edu.br.

7.2. A MATRÍCULA dos candidatos convocados em alguma das chamadas do Módulo III do PAS, Edição 2015/1 da UFSJ, para os respectivos cursos, far-se-á mediante a pré-matrícula on-line e o envio de documentação necessária, conforme se segue:

7.2.1. A realização da pré-matrícula on-line por meio do preenchimento da Ficha de Cadastro Eletrônica, disponível no endereço www.dicon.ufsj.edu.br ou www.ufsj.edu.br/vestibular/pas20151.php, de acordo com a chamada, conforme cronograma contido no Quadro 7.1;

7.2.1.1. os candidatos às vagas destinadas a Política de Ações Afirmativas (AF), estabelecidas nos subitens 0 e Erro! A origem da referência não foi encontrada. (AF1A e AF1B), deverão, no ato da realização da pré-matrícula on-line por meio do preenchimento da Ficha de Cadastro Eletrônica, optar pela forma de como comprovar renda familiar bruta mensal per capita;

7.2.1.1.1. pelo envio da documentação comprobatória, juntamente com demais documentos especificados no subitem 0, conforme especificado nos anexos I e II deste Edital;

7.2.1.1.2. pelo NIS, juntamente com demais documentos especificados no subitem 0, conforme especificado no anexo I deste Edital, excluindo a documentação comprobatória de renda familiar.

7.2.1.2. Após feita a opção discriminada no subitem 0, não será permitida ao candidato alteração, não importando o motivo. A análise socioeconômica será feita somente conforme a opção do candidato;

7.2.1.3. O candidato que optar pela comprovação de renda familiar pelo NIS deverá informar o número do NIS na Ficha de Cadastro Eletrônica, para consulta junto ao Ministério do Desenvolvimento Social (MDS);

7.2.1.4. A confirmação da comprovação de renda familiar pelo NIS, só ocorrerá caso o NIS seja validado pelo Órgão Gestor do CadÚnico, após consulta ao MDS. Caso contrário, a matrícula não será efetivada, sendo o candidato eliminado deste processo Seletivo.

7.2.1.5. Em hipótese alguma será avaliada documentação comprobatória de renda familiar ao candidato que optar pela comprovação por meio do NIS.

7.2.1.6. A avaliação da renda familiar bruta mensal per capita será analisada somente seguindo a opção do candidato, feita no ato da realização da pré-matrícula on-line por meio do preenchimento da Ficha de Cadastro Eletrônica. Portanto, em hipótese alguma será avaliada a renda familiar pelas duas formas.

7.2.2. O envio da documentação especificada no subitem 0, exclusivamente pelos Correios, via Sedex, com data de postagem até os dias especificados no Quadro 7.1, conforme a chamada, informando, na parte externa do envelope, além do endereço completo do candidato, o termo "PAS, Edição 2015/1", o nome do curso/turno, a chamada para a qual foi classificado e a que tipo de vaga está concorrendo "AF1A ou AF1B ou AF2A ou AF2B ou AC", para os endereços constantes no Quadro 7.1.

Quadro 7.1 - Cronograma das chamadas e matrículas para o 2º semestre de 2015, Módulo III do PAS, Edição 2015/1

PRÉ-MATRÍCULA *ON-LINE* (www.dicon.ufsj.edu.br ou www.ufsj.edu.br/vestibular/pas20151.php)			
Chamadas	Data da Chamada	Preenchimento da Ficha de Cadastro Em www.dicon.ufsj.edu.br	Envio de documentos pelos Correios
1ª (Resultado Oficial)	19/06/2015 (sexta-feira)	23/06/2015 (terça) a 25/06/2015 (quinta)	23/06/2015 (terça) a 26/06/2015 (sexta)
2ª	30/06/2015 (terça)	30/06/2015 (terça) a 02/07/2015 (quinta)	30/06/2015 (terça) a 03/07/2015 (sexta)
3ª	07/07/2015 (terça)	07/07/2015 (terça) a 09/07/2015 (quinta)	07/07/2015 (terça) a 10/07/2015 (sexta)
4ª	14/07/2015 (terça)	14/07/2015 (terça) a 16/07/2015 (quinta)	14/07/2015 (terça) a 17/07/2015 (sexta)
5ª	21/07/2015 (terça)	21/07/2015 (terça) a 23/07/2015 (quinta)	21/07/2015 (terça) a 24/07/2015 (sexta)
6ª	28/07/2015 (terça)	28/07/2015 (terça) a 30/07/2015 (quinta)	28/07/2015 (terça) a 31/07/2015 (sexta)
7ª	04/08/2015 (terça)	04/08/2015 (terça) a 06/08/2015 (quinta)	04/08/2015 (terça) a 07/08/2015 (sexta)
8ª	11/08/2015 (terça)	11/08/2015 (terça) a 13/08/2015 (quinta)	11/08/2015 (terça) a 14/08/2015 (sexta)
ENDEREÇO PARA O ENVIO DE DOCUMENTOS DA PRÉ-MATRÍCULA *ON-LINE* CONFORME O CURSO			
Endereço para envio dos documentos dos cursos de SÃO JOÃO DEL-REI	Divisão de Acompanhamento e Controle Acadêmico - DICON Campus Santo Antônio - Praça Frei Orlando, 170, Centro, São João del-Rei, MG, CEP 36307-352 - Fone: (32) 3379-2326. E-mail: dicon@ufsj.edu.br Informar de fora do envelope (logo após o endereço): - "PAS - Edição 2015/1", - Nome do curso/turno, - Especificar qual chamada foi classificado, - Tipo de vaga está concorrendo "AF1A ou AF1B ou AF2A ou AF2B ou AC"		
Endereço para envio dos documentos dos cursos do CAMPUS ALTO PARAOPEBA	Divisão de Acompanhamento e Controle Acadêmico - DICON Rodovia MG-443, km 7, Fazenda do Cadete, CEP 36420-000, Ouro Branco, MG, Fone: (31) 3741-3244. E-mail: dicon_cap@ufsj.edu.br, Informar de fora do envelope (logo após o endereço): - "PAS - Edição 2015/1", - Nome do curso/turno, - Especificar qual chamada foi classificado, - Tipo de vaga está concorrendo "AF1A ou AF1B ou AF2A ou AF2B ou AC"		
Endereço para envio dos documentos dos cursos do CAMPUS CENTRO OESTE DONA-LINDU	Divisão de Acompanhamento e Controle Acadêmico - DICON Rua Sebastião Gonçalves Coelho, 400, Chanadour, CEP 35501-296, Divinópolis, MG, Fone: (37) 3221-1224. E-mail: dicon_seaco@ufsj.edu.br, Informar de fora do envelope (logo após o endereço): - "PAS - Edição 2015/1", - Nome do curso/turno, - Especificar qual chamada foi classificado, - Tipo de vaga está concorrendo "AF1A ou AF1B ou AF2A ou AF2B ou AC"		
Endereço para envio dos documentos dos cursos de CAMPUS SETE LAGOAS	Divisão de Acompanhamento e Controle Acadêmico - DICON Rodovia MG-424, km 47, Itapoã, Cx Postal 56, CEP 35701-970, Sete Lagoas (MG), Fone: (31) 3697-2014. E-mail: dicon_seasl@ufsj.edu.br, Informar de fora do envelope (logo após o endereço): - "PAS - Edição 2015/1", - Nome do curso/turno, - Especificar qual chamada foi classificado, - Tipo de vaga está concorrendo "AF1A ou AF1B ou AF2A ou AF2B ou AC"		

7.3. As datas das chamadas, o período para a realização da pré-matrícula on-line e o prazo para o envio de documentos via SEDEX, conforme a chamada, estão relacionados no Quadro 7.1, subitem 0, deste Edital.

7.4. O candidato deverá, sob sua exclusiva responsabilidade, acompanhar o status de sua matrícula e eventuais pendências referentes à documentação por meio do sistema de pré-matricula on-line (www.dicon.ufsj.edu.br ou www.ufsj.edu.br/vestibular/pas20151.php).

7.4.1. Pendências referentes à matrícula devem ser tratadas diretamente com a DICON, de acordo com o curso/campus, conforme especificado no Quadro 7.1.

7.5. O candidato que não efetivar sua pré-matrícula, disposto no subitem Erro! A origem da referência não foi encontrada. e/ou deixar de postar qualquer um dos documentos mencionados no subitem 0, observando-se o subitem Erro! A origem da referência não foi encontrada., dentro do prazo estabelecido no Quadro 7.1, perderá o direito à vaga.

7.6. O candidato classificado que deixar de cumprir o cronograma de matrículas disposto no Quadro 7.1, perderá o direito à vaga, sendo esta repassada automaticamente ao próximo candidato da Lista de Aprovados, respeitando-se a ordem decrescente de pontuação, conforme disposto no subitem Erro! A origem da referência não foi encontrada..

7.7. Os candidatos devem obter os documentos com a devida antecedência e sob sua exclusiva responsabilidade. Em nenhuma hipótese, será aceita matrícula condicional.

7.8. Para efetuar a matrícula inicial, o candidato classificado em alguma das chamadas no Módulo III do PAS, Edição 2015/1, deverá apresentar uma fotografia 3x4 recente a ser colada na Ficha de Cadastro Eletrônica (enviar juntamente com toda a documentação descrita abaixo) e os seguintes documentos, abaixo especificados, em uma via autenticada em cartório, conforme instruções do subitem Erro! A origem da referência não foi encontrada., observando-se ainda o disposto no subitem Erro! A origem da referência não foi encontrada.:

7.8.1. certidão de registro civil (nascimento ou casamento);

7.8.2. documento oficial de identificação;

7.8.3. CPF;

7.8.4. título de eleitor;

7.8.5. certidão ou comprovante de quitação eleitoral;

7.8.6. prova de quitação, atualizada, com as obrigações do Serviço Militar (para os candidatos do sexo masculino), nascidos entre 1970 e 1996;

7.8.7. certificado de conclusão e histórico escolar completo do Ensino Médio (2º Grau) ou de curso equivalente, juntamente com identificação da Escola (normalmente, o Certificado de Conclusão e o Histórico Escolar são impressos na mesma folha). Para os candidatos que estão concorrendo às vagas destinadas a Política de Ações Afirmativas (AF), conforme subitem 0, observando-se ainda o disposto no subitem Erro! A origem da referência não foi encontrada., a comprovação será feita por meio do histórico escolar, onde deverá ser possível identificar que o candidato cursou integralmente e concluiu todas as séries do Ensino Médio em instituição pública, observando-se o disposto nos subitens Erro! A origem da referência não foi encontrada. e 0;

7.8.8. diploma de curso técnico, devidamente assinado (para os que concluíram, até a data da matrícula, curso técnico cursado simultaneamente com o Ensino Médio);

7.8.9. na falta do histórico escolar, o candidato poderá apresentar uma declaração de conclusão do Ensino Médio, declarando que o candidato cursou integralmente e concluiu todas as séries/anos do Ensino Médio, assinada pelo diretor da escola, com data recente e identificação da escola (Somente serão aceitas declarações que façam menção à data de expedição do respectivo histórico escolar);

7.8.10. declaração de equivalência ao Ensino Médio emitida por órgão competente da Secretaria de Estado da Educação (para portadores de documentação expedida por instituições estrangeiras ou seminários) acompanhada de publicação no veículo oficial de comunicação;

7.8.11. visto temporário ou permanente, emitido pela Polícia Federal (para estudante estrangeiro);

7.8.12. passaporte (para estudante estrangeiro);

7.8.13. documentação expedida em língua estrangeira deverá ser autenticada pelo consulado brasileiro no país que a expediu e ter a devida tradução por tradutor juramentado;

7.8.14. os candidatos às vagas destinadas a Política de Ações Afirmativas (AF), estabelecida nos subitens 0 e Erro! A origem da referência não foi encontrada. (AF1A e AF1B), deverão comprovar renda familiar bruta mensal per capita, em atendimento aos subitens 0 e Erro! A origem da referência não foi encontrada., conforme especificado nos anexos I e II deste Edital.

7.9. O CANDIDATO QUE NÃO TIVER CONCLUÍDO O ENSINO MÉDIO ATÉ A DATA DA MATRÍCULA NÃO TERÁ SUA MATRÍCULA EFETIVADA, estando eliminado deste Processo Seletivo por não atender ao disposto nos subitens 0 ou 0 e ao 2º parágrafo do Art. 44 da Lei Nº 9.394/96 (Lei de Diretrizes e Bases da Educação Nacional).

7.10. A efetivação da matrícula fica condicionada à verificação de toda documentação enviada para a DICON, conforme estabelecido no subitem 0.

7.11. A matrícula referente às vagas destinadas a Política de Ações Afirmativas (AF1A e AF1B), estabelecida nos subitens 0 e Erro! A origem da referência não foi encontrada., só será efetivada após a verificação e análise da documentação, ou verificação da validação do NIS junto ao MDS, especificada no subitem 0, observando-se ainda o disposto no subitem Erro! A origem da referência não foi encontrada..

7.12. Não se admite, em hipótese alguma, matrícula condicional.

7.13. Os alunos da UFSJ aprovados em novo Processo Seletivo terão que apresentar os mesmos documentos exigidos dos demais candidatos aprovados no subitem 0.

7.14. Os candidatos graduados em curso superior também têm que apresentar o Histórico Escolar/Certificado de Conclusão do Ensino Médio e, conforme o caso, Diploma de Curso Técnico.

7.15. Não serão realizadas convocações por telefone, e-mail, fax ou telegrama. O candidato deverá, sob sua exclusiva responsabilidade, acompanhar o calendário de matrículas e as chamadas, disposto no subitem 0, Quadro 7.1, bem como editais complementares e retificações divulgados pela UFSJ no endereço www.ufsj.edu.br/vestibular/pas20151.php.

7.16. Se o candidato, após efetuar sua matrícula, desistir de estudar na UFSJ, deverá enviar ofício solicitando cancelamento da mesma, em tempo hábil, para que se possa chamar outro candidato classificado para ocupar a vaga. O formulário estará disponível no endereço eletrônico www.ufsj.edu.br/dicon.

7.17. O aluno da UFSJ aprovado em novo Processo Seletivo deverá requerer cancelamento de sua matrícula anterior antes de efetuar uma nova.

7.18. Perderá o direito à vaga o candidato que não cumprir o que está estabelecido no subitem 0, ou deixar de apresentar, no prazo fixado para a matrícula, quaisquer dos documentos mencionados no subitem 0 ou não comprovar os requisitos necessários para ter direito à ação afirmativa, conforme estabelecido nos subitens Erro! A origem da referência não foi encontrada. e Erro! A origem da referência não foi encontrada..

7.19. É vedada a matrícula simultânea em mais de um curso na UFSJ, mesmo que em turnos diferentes e provenientes de processos seletivos distintos.

7.20. Ficam os candidatos cientes que, de acordo com a Lei 12.089/09, é vedada a ocupação de mais de uma vaga de graduação simultaneamente em instituições públicas de ensino superior federal, estadual ou municipal.

7.21. O candidato, no ato da matrícula, deve declarar que não é beneficiário do Programa Universidade para Todos (PROUNI) do Governo Federal.

7.22. Ficam os candidatos matriculados cientes que o TROTE e todas as ações contra a integridade física ou moral a qualquer aluno da UFSJ estão DEFINITIVAMENTE PROIBIDOS nas dependências da UFSJ. O aluno que for ameaçado ou que sofrer trote, deverá comunicar o fato a gestão da UFSJ. O(s) autor(es) do TROTE será(ao) submetido(s) às penalidades descritas no Regimento Geral da UFSJ, que vão desde suspensão até expulsão do aluno.

8. DAS DISPOSIÇÕES FINAIS

8.1. Será eliminado, em qualquer época, o candidato que realizar a matrícula usando documentos ou informações falsas, que utilizar quaisquer outros meios ilícitos ou que desrespeitar as normas deste Edital.

COMERCIALIZAÇÃO PROIBIDA POR TERCEIROS

8.2. A UFSJ reserva a si o direito de, no decorrer do período de integralização de cada curso, modificar currículos, ampliar ou restringir tempo de duração dos cursos, ou transferir cursos para campi diferentes daqueles constantes neste Edital.

8.3. Todos os horários citados neste Edital referem-se à hora de Brasília.

8.4. Incorporar-se-ão a este Edital, para todos os efeitos e fins, quaisquer editais complementares e retificações que vierem a ser publicados pela UFSJ.

8.5. Os resultados do PAS, Edição 2015/1 serão válidos apenas para os cursos com entrada no 2º semestre letivo de 2015.

8.6. Da divulgação do resultado caberá recurso até 48 horas após sua publicação, pelo próprio candidato, à Pró-Reitoria de Ensino de Graduação, a ser entregue na Comissão Permanente de Vestibular, situada no Campus Santo Antônio/UFSJ, Praça Frei Orlando, 170, Centro, São João del-Rei/MG.

8.7. EFETIVADA A INSCRIÇÃO NO PAS, O CANDIDATO ESTARÁ MANIFESTANDO SUA CONCORDÂNCIA IRRESTRITA COM OS TERMOS DO PRESENTE EDITAL, NÃO CABENDO A ALEGAÇÃO DE DESCONHECIMENTO DE QUALQUER ITEM OU RECLAMAÇÃO QUANTO AO SEU CONTEÚDO.

8.8. Os candidatos ficam cientes de que, de acordo com o Parecer CNE/CES nº 336/2000, a UFSJ não é obrigada a dispensar frequência, avaliações e outras atividades acadêmicas dos candidatos e/ou alunos que, por convicção religiosa ou outro motivo, não queiram frequentar as aulas às sextas-feiras após as 18h e aos sábados.

8.9. Os casos omissos neste Edital serão resolvidos pela Pró-Reitoria de Ensino de Graduação mediante proposta da Comissão Permanente de Vestibular.

MARCELO PEREIRA DE ANDRADE
Pró-Reitor

ANEXO I - PROCEDIMENTOS PARA COMPROVAÇÃO DE RENDA FAMILIAR BRUTA MENSAL PER CAPITA

A renda familiar bruta mensal per capita, para fins de verificação das Ações Afirmativas (AF1A e AF1B), será apurada de duas formas, atendendo opção do candidato: Pelo NIS ou por documentação comprobatória.

1. Pelo NIS (Número de Identificação Social), por meio do Cadastro Único (CadÚnico) para Programas Sociais do Governo Federal, nos termos da Portaria Normativa nº 19 de 06/11/2014.

1.1.1. só se aplica ao candidato cuja família de baixa renda está inscrita no Cadastro Único (CadÚnico) para Programas Sociais do Governo Federal, possuindo assim o número do NIS (Número de Identificação Social);

1.1.2. o NIS é pessoal e intransferível;

1.1.3. o candidato que optar pela comprovação de renda familiar pelo NIS deverá informar na realização da pré-matrícula on-line, o número do NIS na Ficha de Cadastro Eletrônica, para consulta junto ao Ministério do Desenvolvimento Social (MDS);

1.1.4. o candidato que optar pela comprovação de renda familiar pelo NIS deverá enviar juntamente com a Ficha de Cadastro Eletrônica, somente a documentação especificada no subitem 7.8, excluindo a documentação comprobatória de renda familiar;

1.1.5. a confirmação da comprovação de renda familiar pelo NIS, só ocorrerá caso o NIS seja validado pelo Órgão Gestor do CadÚnico, após consulta ao MDS. Caso contrário, a matrícula não será efetivada, sendo o candidato eliminado deste processo Seletivo;

1.1.6. em hipótese alguma será avaliada documentação comprobatória de renda familiar ao candidato que optar pela comprovação por meio do NIS;

1.1.7. a avaliação da renda familiar será analisada somente seguindo opção do candidato, feita no ato da realização da pré-matrícula on-line por meio do preenchimento da Ficha de Cadastro Eletrônica. Portanto, em hipótese alguma será avaliada a renda familiar pelas duas formas.

1.1.8. informações sobre como realizar o Cadastro Único (CadÚnico) para Programas Sociais do Governo Federal estão disponíveis em:

http://www.mds.gov.br/bolsafamilia/cadastrounico,
http://www.mds.gov.br/falemds/perguntas-frequentes/bolsa-familia/cadastro-unico/gestor/cadunico-cadastro-de-inclusao

2. Por documentação comprobatória de renda familiar bruta mensal per capita.

2.1. Será apurada de acordo com o seguinte procedimento:

2.1.1. soma dos rendimentos brutos auferidos por todas as pessoas da família a que pertence o candidato, levando-se em conta, no mínimo, os três meses anteriores ao último dia de inscrição no PAS, Módulo III;

2.1.2. cálculo da média mensal dos rendimentos brutos apurados após a aplicação do disposto no subitem 2.1.1;

2.1.3. divide-se o valor apurado após a aplicação do disposto no subitem 2.1.2 pelo número de pessoas da família do candidato.

2.2. No cálculo referido no subitem 2.1.1 deste anexo, serão computados os rendimentos de qualquer natureza percebidos pelas pessoas da família, a título regular ou eventual, inclusive aqueles provenientes de locação ou de arrendamento de bens móveis e imóveis.

2.3. Estão excluídos do cálculo de que trata o item 2.2:

2.3.1. os valores percebidos a título de: auxílios para alimentação e transporte; diárias e reembolsos de despesas; adiantamentos e antecipações; estornos e compensações referentes a períodos anteriores; indenizações decorrentes de contratos de seguros; ou indenizações por danos materiais e morais por força de decisão judicial;

2.3.2. os rendimentos percebidos no âmbito dos seguintes programas: Programa de Erradicação do Trabalho Infantil; Programa Agente Jovem de Desenvolvimento Social e Humano; Programa Bolsa Família e os programas remanescentes nele unificados; Programa Nacional de Inclusão do Jovem - Pró-Jovem; Auxílio Emergencial Financeiro e outros programas de transferência de renda destinados à população atingida por desastres, residente em Municípios em estado de calamidade pública ou situação de emergência; e demais programas de transferência condicionada de renda implementados por Estados, Distrito Federal ou Municípios;

2.4. A apuração e a comprovação da renda familiar bruta mensal per capita tomarão por base as informações prestadas e os documentos fornecidos pelo candidato, em procedimento de avaliação socioeconômica a ser analisado pela Pró-Reitoria de Assistência Estudantil, quando da matrícula do candidato a uma das vagas oferecidas neste Processo Seletivo.

2.5. A Pró-Reitoria de Assistência Estudantil poderá a qualquer época realizar entrevistas e visitas ao local de domicílio do candidato, bem como consultas a cadastros de informações socioeconômicas da UFSJ ou governamentais.

2.6. A prestação de informação falsa pelo candidato, apurada posteriormente à matrícula, em procedimento que lhe assegure o contraditório e a ampla defesa, ensejará o cancelamento de sua matrícula, sem prejuízo das sanções penais eventualmente cabíveis.

ANEXO II - RELAÇÃO DE DOCUMENTOS MÍNIMOS RECOMENDADOS PARA COMPROVAÇÃO DA RENDA FAMILIAR BRUTA MENSAL PER CAPITA

Somente para o candidato que optar por comprovar renda familiar por meio de documentação comprobatória

1. TRABALHADORES ASSALARIADOS

1.1. Contracheques;

1.2. Declaração de IRPF acompanhada do recibo de entrega à Receita Federal do Brasil e da respectiva notificação de restituição, quando houver;

1.3. CTPS registrada e atualizada;

1.4. CTPS registrada e atualizada ou carnê do INSS com recolhimento em dia, no caso de empregada doméstica;

1.5. Extrato atualizado da conta vinculada do trabalhador no FGTS;

1.6. Extratos bancários dos últimos três meses, pelo menos.

2. ATIVIDADE RURAL

2.1. Declaração de IRPF acompanhada do recibo de entrega à Receita Federal do Brasil e da respectiva notificação de restituição, quando houver;

2.2. Declaração de Imposto de Renda Pessoa Jurídica - IRPJ;

2.3. Quaisquer declarações tributárias referentes a pessoas jurídicas vinculadas ao candidato ou a membros da família, quando for o caso;

2.4. Extratos bancários dos últimos três meses, pelo menos, da pessoa física e das pessoas jurídicas vinculadas;

2.5. Notas fiscais de vendas.

3. APOSENTADOS E PENSIONISTAS

3.1. Extrato mais recente do pagamento de benefício;

3.2. Declaração de IRPF acompanhada do recibo de entrega à Receita Federal do Brasil e da respectiva notificação de restituição, quando houver;

3.3. Extratos bancários dos últimos três meses, pelo menos.

4. AUTÔNOMOS E PROFISSIONAIS LIBERAIS

4.1. Declaração de IRPF acompanhada do recibo de entrega à Receita Federal do Brasil e da respectiva notificação de restituição, quando houver;

4.2. Quaisquer declarações tributárias referentes a pessoas jurídicas vinculadas ao candidato ou a membros de sua família, quando for o caso;

4.3. Guias de recolhimento ao INSS com comprovante de pagamento do último mês, compatíveis com a renda declarada;

4.4. Extratos bancários dos últimos três meses.

5. RENDIMENTOS DE ALUGUEL OU ARRENDAMENTODE BENS MÓVEIS E IMÓVEIS

5.1. Declaração de Imposto de Renda Pessoa Física - IRPF acompanhada do recibo de entrega à Receita Federal do Brasil e da respectiva notificação de restituição, quando houver.

5.2. Extratos bancários dos últimos três meses, pelo menos.

5.3. Contrato de locação ou arrendamento devidamente registrado em cartório acompanhado dos três últimos comprovantes de recebimentos.

AVISOS DE LICITAÇÃO
PREGÃO ELETRÔNICO Nº 19/2015 - UASG 154069

Nº Processo: 23122006713201591 . Objeto: Registro de Preços para eventual aquisição de Nitrogênio líquido para o laboratório de Ressonância Magnética Nuclear da Universidade Federal de São João del Rei Total de Itens Licitados: 00001. Edital: 25/05/2015 de 08h30 às 12h00 e de 14h às 17h00. Endereço: Praca Frei Orlando N.170 Centro - SAO JOAO DEL REI - MG. Entrega das Propostas: a partir de 25/05/2015 às 08h30 no site www.comprasnet.gov.br.. Abertura das Propostas: 08/06/2015 às 09h00 site www.comprasnet.gov.br.

FERNANDA RODRIGUES DE ANDRADE DRUMOND
Pregoeira

(SIDEC - 22/05/2015) 154069-15276-2015NE900000

PREGÃO ELETRÔNICO Nº 23/2015 - UASG 154069

Nº Processo: 23122104760201418 . Objeto: Registro de preços para eventual aquisição de Material de Consumo - cargas de gases especiais e gás GLP, com empréstimo de cilindros para a Universidade Federal de São João del Rei - UFSJ. Total de Itens Licitados: 00005. Edital: 25/05/2015 de 08h00 às 12h00 e de 13h às 17h30. Endereço: Praca Frei Orlando N.170, Centro - SAO JOAO DEL REI - MG. Entrega das Propostas: a partir de 25/05/2015 às 08h00 no site www.comprasnet.gov.br.. Abertura das Propostas: 08/06/2015 às 10h00 site www.comprasnet.gov.br.

FERNANDA MARCIA DE LUCAS RESENDE
Pregoeiro

(SIDEC - 22/05/2015) 154069-15276-2015NE900000

FUNDAÇÃO UNIVERSIDADE FEDERAL DE SERGIPE

RESULTADO DE JULGAMENTO
PREGÃO Nº 36/2015

Empresa vencedora: Tyresoles de Sergipe Industria Comercio e Serviços LTDA. CNPJ 13.007.828/0010-04. Itens 01 e 02. Valor Global da Ata R$ 482.750,00.

ANTONIA EMMANUELA ALVES VALENTINS DOS SANTOS
Pregoeiro

(SIDEC - 22/05/2015) 154050-15267-2015NE800036

FUNDAÇÃO UNIVERSIDADE FEDERAL DO TOCANTINS

AVISO DE ADIAMENTO
PREGÃO ELETRÔNICO Nº 1/2015

Comunicamos o adiamento da licitação supracitada, publicada no D.O.U de 22/05/2015, Entrega das Propostas: a partir de 22/05/2015, às 08h00 no site www.comprasnet.gov.br. Abertura das Propostas: 09/06/2015, às 10h00 no site www.comprasnet.gov.br. Objeto: Aquisição de medicamentos para o Hospital Veterinário Universitário HVU, Campus de Araguaína/ UFT.

ANTONIA SHIRLENE BANDEIRA ALVARENGA
Pregoeira

(SIDEC - 22/05/2015) 154419-26251-2015NE800022

EXTRATO DE TERMO ADITIVO

ESPÉCIE: Segundo Termo Aditivo ao Contrato de Prestação de Serviço para Registro de Diplomas que entre si celebram a Fundação Universidade Federal do Tocantins - UFT e a Fundação Educacional do Bico do Papagaio - FUNEB. OBJETO: Prestação de serviços de Registro dos diplomas relativos aos alunos formados nos cursos ministrados pela FABIC. DATA DA ASSINATURA: 02 de outubro de 2014. VIGÊNCIA: 1 ano, a contar da assinatura. SIGNATÁRIOS: Márcio Antônio da Silveira - Reitor da Fundação Universidade Federal do Tocantins - UFT e Ana Maria da Costa Teixeira Carneiro - Presidente da FABIC .

FUNDAÇÃO UNIVERSIDADE FEDERAL DO VALE DO SÃO FRANCISCO

EXTRATO DE RESCISÃO

Contrato nº 339/2014-UNIVASF. Objeto: Rescisão do Contrato nº 339/2014 de Prestação de Serviços, que entre si celebram a FUNDAÇÃO UNIVERSIDADE FEDERAL DO VALE DO SÃO FRANCISCO, CNPJ: 05.440.725/0001-14 e EMANUELLY LIDIANY GOMES DA TRINDADE, CPF: 067.421.474-90, a contar de 25/05/2015. Data da Assinatura: 22/05/2015.

HOSPITAL UNIVERSITÁRIO DR. WASHINGTON ANTÔNIO DE BARROS

EXTRATO DE DISPENSA
DE LICITAÇÃO Nº 36/2015 - UASG 154716

Nº Processo: 23402001128201558 . Objeto: Aquisição de medicamentos, em caráter emergencial, para atender as necessidades do HU-UNIVASF. Total de Itens Licitados: 00015. Fundamento Legal: Art. 24º, Inciso IV da Lei nº 8.666 de 21/06/1993.. Justificativa: Inexistência de tempo hábil para procedimento licitatório ordinário. Emergência. Necessidade de insumos. Declaração de Dispensa em 22/05/2015. SILEIDE DIAS DAS NEVES. Chefe da Divisão Administrativa Financeira. Ratificação em 22/05/2015. JULIANELI TOLENTINO DE LIMA. Ordenador de Despesa. Valor Global: R$ 233.878,80. CNPJ CONTRATADA : 05.312.096/0001-47 DISMED DISTRIBUIDORA DE MEDICAMENTOS HOSPITALARES LTDA -ME.

(SIDEC - 22/05/2015) 154716-26230-2015NE008000

EXEMPLAR DE ASSINANTE DA IMPRENSA NACIONAL

EXTRATO DE DISPENSA
DE LICITAÇÃO Nº 37/2015 - UASG 154716

Nº Processo: 23402001128201558 . Objeto: Aquisição de medicamentos, em caráter emergencial, para atender as necessidades do HU-UNIVASF. Total de Itens Licitados: 00014. Fundamento Legal: Art. 24º, Inciso IV da Lei nº 8.666 de 21/06/1993.. Justificativa: Inexistência de tempo hábil para procedimento licitatório ordinário. Emergência. Necessidade de insumos. Declaração de Dispensa em 22/05/2015. SILEIDE DIAS DAS NEVES. Chefe da Divisão Administrativa Financeira. Ratificação em 22/05/2015. JULIANELI TOLENTINO DE LIMA. Ordenador de Despesa. Valor Global: R$ 142.791,50. CNPJ CONTRATADA : 06.224.321/0001-56 DEPOSITOGERAL DE SUPRIMENTOS HOSPITALARES LTDA.

(SIDEC - 22/05/2015) 154716-26230-2015NE008000

AVISOS DE LICITAÇÃO
PREGÃO ELETRÔNICO Nº 9/2015 - UASG 154716

Nº Processo: 23402001243201522 . Objeto: Contratação de empresa para a prestação dos serviços de manutenção predial, compreendendo a operação e manutenção preventiva, corretiva e preditiva dos sistemas, dos equipamentos e das instalações prediais, com fornecimento de mão de obra, ferramentas, equipamentos, materiais de consumo e materiais de reposição imediata (peças - mediante ressarcimento), necessários para execução dos serviços a serem realizados de forma contínua nas dependências do Hospital de Ensino da Universidade Federal do Vale do São Francisco/ HU-UNIVASF, conforme especificação conforme condições estabelecidas no Anexo I - Termo de Referência disposto neste Edital e seus Anexos. Total de Itens Licitados: 00001. Edital: 25/05/2015 de 08h00 às 12h00 e de 14h às 17h30. Endereço: Av. José de Sá Manicoba,s/n Centro Centro - PETROLINA - PE. Entrega das Propostas: a partir de 25/05/2015 às 08h00 no site www.comprasnet.gov.br.. Abertura das Propostas: 05/06/2015 às 09h00 site www.comprasnet.gov.br.

(SIDEC - 22/05/2015) 154716-26230-2015NE800000

PREGÃO ELETRÔNICO Nº 10/2015 - UASG 154716

Nº Processo: 23402001244201577 . Objeto: Eventual aquisição de medicamentos para o Hospital Universitário Dr. Washington Antônio de Barros. Total de Itens Licitados: 00307. Edital: 25/05/2015 de 08h00 às 12h00 e de 14h às 17h00. Endereço: Av. José de Sá Manicoba,s/n Centro Centro - PETROLINA - PE. Entrega das Propostas: a partir de 25/05/2015 às 08h00 no site www.comprasnet.gov.br.. Abertura das Propostas: 05/06/2015 às 08h00 site www.comprasnet.gov.br.

SILEIDE DIAS DAS NEVES
Pregoeira

(SIDEC - 22/05/2015) 154716-26230-2015NE008000

FUNDO NACIONAL DE DESENVOLVIMENTO DA EDUCAÇÃO

EXTRATOS DE TERMOS ADITIVOS

Espécie: Décimo Termo Aditivo ao Convênio nº 656983/2009. Processo nº 23400.015026/2009-91.
Partícipes: Fundo Nacional de Desenvolvimento da Educação - FNDE, CNPJ/MF nº 00.378.257/0001-81, Unidade Gestora: 153173, Gestão: 15253, e o MUNICÍPIO DE SILVANÓPOLIS/TO, CNPJ/MF nº 00.114.819/0001-80.
Objeto: Alterar o cronograma de execução e prorrogar o prazo de vigência do convênio por mais 180 dias, nos termo do art. 57, § 1º, inciso II e art. 116 da Lei nº 8.666/1993.
Vigência: 180 dias, de 09/05/2015 até 04/11/2015.
Data e Assinaturas: 08/05/2015 - ANTONIO IDILVAN DE LIMA ALENCAR - Presidente do FNDE, CPF nº 381.675.653-00 e CLAITON JOSÉ GEORGETTI - Prefeito, CPF nº 600.593.208-00.

Espécie: Quinto Termo Aditivo ao Convênio nº 700157/2011. Processo nº 23400.004150/2010-65.
Partícipes: Fundo Nacional de Desenvolvimento da Educação - FNDE, CNPJ/MF nº 00.378.257/0001-81, Unidade Gestora: 153173, Gestão: 15253, e o MUNICÍPIO DE OURICURI/PE, CNPJ/MF nº 11.040.904/0001-67.
Objeto: Alterar os cronogramas de execução, de desembolso e prorrogar o prazo de vigência do convênio por mais 120 dias, nos termos do art. 57, § 1º, inciso II e art. 116 da Lei nº 8.666/1993.
Vigência: 120 dias, de 09/05/2015 até 05/09/2015.
Data e Assinaturas: 08/05/2015 - ANTONIO IDILVAN DE LIMA ALENCAR - Presidente do FNDE, CPF nº 381.675.653-00 e ANTONIO CEZAR DE ARAÚJO RODRIGUES - Prefeito, CPF nº 845.152.604-72.

RETIFICAÇÃO

No Extrato do Oitavo Termo Aditivo ao Convênio nº 656867/2009, do MUNICÍPIO DE GILBUÉS/PI, publicado na Seção 3 do D.O.U de 21/05/2015, página 37. ONDE SE LÊ: Objeto: (..) Lei nº 8.666/1997. LEIA-SE: (..) Lei nº 8.666/1993.

HOSPITAL DE CLÍNICAS DE PORTO ALEGRE

EXTRATOS DE DISPENSA DE LICITAÇÃO

Processo nº 133.160 - Aquisição de medicamentos
Contratada: Wam Med Dist.Medicamentos Ltda - R$ 496,30; Dimed S/A Dist.Medicamentos - R$ 246,60; Genesio A Mendes & Cia.Ltda - R$ 6.103,39; Wam Medd Dist.Medicamentos Ltda - R$ 12.637,00; Cristal Dist.Medicamentos Ltda - R$ 10.176,00 .
Fundamento Legal: Art.24, Inciso IV, Lei 8.666/93
Autorização: 19/05/15 - Ratificação: 22/05/15
Autoridade Ratificadora: Tanira Andreatta Torelly Pinto

Processo nº 133.209 - Aquisição de materiais medico hospitalares
Contratada: Suprisul Suprimentos Médicos Ltda - R$ 31.933,44; Asli Comercial Ltda - R$ 2.388,00 .
Fundamento Legal: Art.24, Inciso IV, Lei 8.666/93
Autorização: 13/05/15 - Ratificação: 18/05/15
Autoridade Ratificadora: Tanira Andreatta Torelly Pinto

Processo nº 133.189 - Aquisição de materiais medico hospitalares diversos Contratada: Cirúrgica Fernandes Com.Mat.Cirúrgicos Hospitalares - R$ 17.865,50; Saavedra Representações Ltda - R$ 50.335,00; Zarek Dist.Produtos Hospitalares - R$ 3.426,00; CM Hospitalar Ltda - R$ 600,00; Vision Line Imp.Com.Mat.Equip.Medico - R$ 8.100,00; Cinco confiança Ind. e Comércio ltda - R$ 5.875,00 .
Fundamento Legal: Art.24, Inciso IV, Lei 8.666/93
Autorização: 13/05/15 - Ratificação: 18/05/15
Autoridade Ratificadora: Tanira Andreatta Torelly Pinto

EXTRATO DE INEXIBILIDADE DE LICITAÇÃO

Processo nº 132.499 - manutenção de equipamentos Drager Medical
Contratada: Washington Roberto Anza Valiente
Fundamento Legal: Art.25, Caput, Lei 8.666/93
Autorização: 15/05/15 - Ratificação: 20/05/15
Autoridade Ratificadora: Prof. Amarilio Vieira de Macedo Neto

AVISOS DE LICITAÇÃO
PREGÃO ELETRÔNICO

Nº 0289/15 - Registro de Preços de Pentes de Memória 4Gb. Realização: dia 08/06/2015, às 10:00 horas.

Nº 0324/15 - Aquisição de Medicamentos - Contrato Realização: dia 10/06/2015, às 09:00 horas.

Nº 0327/15 - Fornecimento e Instalação de Esquadrias de Ferro e Alumínio Anodizado, por Demanda - Contrato Realização: dia 10/06/2015, às 09:00 horas.

Nº 0332/15 - Registro de Preços de Materiais para Marcenaria. Realização: dia 10/06/2015, às 09:00 horas.

Nº 0346/15 - Aquisição de Gêneros Alimentícios - Enlatados - Contrato Realização: dia 10/06/2015, às 09:00 horas.

Nº 0347/15 - Aquisição de Manta Infantil 100% Poliester. Realização: dia 09/06/2015, às 10:00 horas.

Nº 0353/15 - Aquisição de Kit para Vírus Respiratório - Contrato Realização: dia 10/06/2015, às 09:00 horas.

Nº 0355/15 - Registro de Preços de Forno Microondas. Realização: dia 11/06/2015, às 09:00 horas.

Nº 0356/15 - Registro de Preços de Saiote de Proteção Radiológica para Fixação em Angiógrafo. Realização: dia 11/06/2015, às 10:00 horas.

Nº 0357/15 - Registro de Preços de Coledofibroscópio. Realização: dia 15/06/2015, às 09:00 horas.

Nº 0358/15 - Registro de Preços de Suporte Inox para Apoio de Gastronorm. Realização: dia 12/06/2015, às 09:00 horas.

Nº 0366/15 - Aquisição de Medicamentos - Contrato Realização: dia 10/06/2015, às 09:00 horas.

Nº 0367/15 - Aquisição de Medicamentos - Contrato Realização: dia 10/06/2015, às 09:00 horas.

Nº 0373/15 - Registro de Preços de Liquidificador Doméstico. Realização: dia 15/06/2015, às 10:00 horas.

Nº 0374/15 - Aquisição de Uniformes - Calça e Jaleco para Enfermeiros e Técnicos de Enfermagem - Contrato Realização: dia 17/06/2015, às 09:00 horas.

Nº 0377/15 - Registro de Preços de Órtese e Prótese. Realização: dia 10/06/2015, às 09:00 horas.

Nº 0393/15 - Aquisição de Materiais de Engenharia. Realização: dia 12/06/2015, às 09:00 horas.

Nº 0394/15 - Aquisição de Lâmpadas Halógenas. Realização: dia 15/06/2015, às 09:00 horas.

Nº 0395/15 - Registro de Preços de Maleta para Ferramentas. Realização: dia 15/06/2015, às 10:00 horas.

Nº 0397/15 - Aquisição de Chapa de Aço, Trilho para Cortina e Latão Sextavado. Realização: dia 17/06/2015, às 09:00 horas.

As propostas devem ser entregues no site www.hcpa.ufrgs.br - Pregão Eletrônico, até a data e horário indicados no edital, sendo que no dia e horário acima será realizada a fase de lances.

Porto Alegre, 22 de maio de 2015.
MARCELO SILVEIRA DE CASTRO
Coordenador da Comissão de Licitações

INSTITUTO FEDERAL DE EDUCAÇÃO, CIÊNCIA E TECNOLOGIA DO AMAPÁ

EXTRATOS TERMOS ADITIVOS

ESPÉCIE: Termo Aditivo nº 01/2015 ao Contrato Temporário nº 005/2014. CONTRATANTE: INSTITUTO FEDERAL DE EDUCAÇÃO, CIÊNCIA E TECNOLOGIA DO AMAPÁ. CONTRATADA: SUELEN CARVALHO MOTA. OBJETO: Prorrogação do prazo de vigência do contrato de Professor Substituto por 12 (doze) meses. VIGÊNCIA: 12/05/2015 a 11/05/2016. SIGNATÁRIOS: EMANUEL ALVES DE MOURA pelo Contratante e SUELEN CARVALHO MOTA, pela Contratada.

ESPÉCIE: Termo Aditivo nº 05/2015 ao Contrato Temporário nº 010/2014. CONTRATANTE: INSTITUTO FEDERAL DE EDUCAÇÃO, CIÊNCIA E TECNOLOGIA DO AMAPÁ. CONTRATADO: CLAUDIO ROBERTO LOPES DOS REIS. OBJETO: Prorrogação do prazo de vigência do contrato de Professor Substituto por 12 (doze) meses. VIGÊNCIA: 19/08/2015 a 18/08/2016. SIGNATÁRIOS: EMANUEL ALVES DE MOURA pelo Contratante e CLAUDIO ROBERTO LOPES DOS REIS, pelo Contratado.

INSTITUTO FEDERAL DE EDUCAÇÃO, CIÊNCIA E TECNOLOGIA DO AMAZONAS

EXTRATO DE TERMO ADITIVO Nº 1/2015 - UASG 158142

Contrato nº 8/2014. Processo nº 23443001163201591. PREGÃO SISPP Nº 3/2014. Contratante: INSTITUTO FEDERAL DE EDUCACAO, -CIENCIA E TECNOLOGIA DO. CNPJ Contratado: 04964821000107. Contratado : COPYMASTER COMERCIO E -REPRESENTACOES LTDA - EPP. Objeto: Prorrogação por 12 (doze) meses do prazo do contrato primordial. Fundamento Legal: Art. 57, parágrafo 2º da Lei 8666/93. Vigência: 16/06/2015 a 15/06/2016. Data de Assinatura: 22/05/2015.

(SICON - 22/05/2015) 158142-26403-2015NE800059

AVISOS DE LICITAÇÃO
PREGÃO Nº 12/2015 UASG 158142

Processo nº 23443004007201409 . Objeto: Pregão Eletrônico - Aquisição de materiais esportivos Total de Itens Licitados: 00039. Edital: 25/05/2015 de 08h00 às 12h00 e de 13h às 17h00. Endereço: Av. Ferreira Pena,1109 ,centro MANAUS - AM. Entrega das Propostas: a partir de 25/05/2015 às 08h00 no site www.comprasnet.gov.br.. Abertura das Propostas: 05/06/2015 às 09h00 site www.comprasnet.gov.br.. Informações Gerais: Tel: 92 3306-0018

ANTONIO VENANCIO CASTELO BRANCO
Reitor

(SIDEC - 22/05/2015) 158142-26403-2015NE800006

PREGÃO Nº 13/2015 - UASG 158142

Processo nº 23443001101201589 . Objeto: Pregão Eletrônico - Contratação de serviços de reprografia para cópias em preto e branco e encadernação para atender as demandas administrativas e pedagógicas do IFAM - Campus Itacoatiara. Total de Itens Licitados: 00001. Edital: 25/05/2015 de 08h00 às 12h00 e de 13h às 17h00. Endereço: Av. Ferreira Pena,1109 ,centro Centro - MANAUS - AM. Entrega das Propostas: a partir de 25/05/2015 às 08h00 no site www.comprasnet.gov.br.. Abertura das Propostas: 08/06/2015 às 09h00 site www.comprasnet.gov.br.

REGINALDO DA CONCEICAO GOMES
Pregoeiro

(SIDEC - 22/05/2015) 158142-26403-2015NE800006

CAMPUS MANAUS - CENTRO

EXTRATO DE INEXIGIBILIDADE
DE LICITAÇÃO Nº 15/2015 - UASG 158445

Processo nº 23042001142201598 . Objeto: Aquisição de software para a Comissão de Levantamento dos Espaços/Ambientes do Campus Manaus-Centro do IFAM, autorizado pelo Despacho nº 183-GAB/DG/CMC/IFAM,de 7 de abril de 2015. Total de Itens Licitados: 00003. Fundamento Legal: Art. 25º, Inciso I da Lei nº 8.666 de 21/06/1993.. Justificativa: Parecer nº 313 - PF/IFAM, 19.05.15. Declaração de Inexigibilidade em 22/05/2015. ISRAEL DE SOUSA SARMENTO. Coordenador de Compras e Serviços. Ratificação em 22/05/2015. MARIA STELA DE VASCONCELOS NUNES DE MELLO. Diretora Geral do Cmc. Valor Global: R$ 52.000,00. CNPJ CONTRATADA : 03.984.954/0001-74 MN TECNOLOGIA E TREINAMENTO LTDA - EPP.

(SIDEC - 22/05/2015) 158445-26403-2015NE800033

RESULTADO DE JULGAMENTO
PREGÃO Nº 6/2015

Sagraram-se vencedoras no certame as seguintes empresas: JR PRODUTOS, EQUIPAMENTOS E UTILIDADESLTDA - EPP, CNPJ 01.631.853/0001-94 - valor R$ 2.664,00; B.A. ELÉTRICA LTDA,CNPJ 02.887.535/000151- valor R$ 14.000,00; P.N.R. BEZERRA BOCAINA - EPP, CNPJ 03.549.806/0001-21 - valor R$ 3.600,00; HORIZONTE

CÓPIA REALIZAÇÃO PROIBIDA PARA TERCEIROS

COMÉRCIO DE ABRASIVOS E COMPLEMENTOS LTDA - ME, CNPJ 09.071.136/0001-67- valor R$ 1.200,00; ATLANTIS COMÉRCIO DE MÁQUIMÁQUINAS E EQUIPAMENTOS LTDA, CNPJ 10.596.399/00001-79 - valor R$ 4.080,00; ALINE ARANTES PEREIRA VILELA, CNPJ 10.843.769/0001-25 - valorR$ 1.655,16; C.V.MÁQUINAS E EQUIPAMENTOS EIRELLI - EPP, CNPJ 14.568.575/0001-10 - valor R$ 6.786,00; ER COMERCIAL - MATERIAIS PARA SOLDA LTDA - ME - valor R$ 22.527,30; BAX COMÉRCIO DE EQUIPAMENTOS DE SEGURANÇA LTDA - ME, CNPJ 18.674.896/0001-50 - valor R$ 2.428,00; ALLAN GOEVANI DISSENHA - EIRELI- ME, CNPJ 19.527.705/0001-90 - valor R$ 3.396,00; H.F.R. ALBUQUERQUE& CIA LTDA, CNPJ 43.561.795/0001-29 - valor R$ 1.920,00; MAXFER METAIS LTDA, CNPJ 66.553.298/ 0001-75 - valor R$ 45.570,00. O valor global daAta é de R$ 118.814,00,66

GIANANDRÉA SILVA DE AGUIAR
Pregoeira

(SIDEC - 22/05/2015) 158445-26403-2015NE800033

CAMPUS SÃO GABRIEL DA CACHOEIRA

AVISO DE LICITAÇÃO
PREGÃO Nº 8/2015 UASG 158273

Processo nº 230560000802015 . Objeto: Aquisição de Material de Consumo (Gêneros Alimentícios). Total de Itens Licitados: 00053. Edital: 25/05/2015 de 08h00 às 11h00 e de 14h às 17h00. Endereço: Rodovia Br 307, Km 03, S/n Estrada do Aeroporto - Bairro Cachoeir Cachoeirinha - SAO GABRIEL DA CACHOEIRA - AM. Entrega das Propostas: 05/06/2015 às 10h00

ELIAS BRASILINO DE SOUZA
Ordenador de Despesas

(SIDEC - 22/05/2015) 158273-26403-2015NE800001

CAMPUS ITACOATIARA

EXTRATO DE CONTRATO Nº 3/2015 - UASG 155389

Processo nº 23443001271201563. DISPENSA Nº 1/2015. Contratante: INSTITUTO FEDERAL DE EDUCACAO, -CIENCIA E TECNOLOGIA DO CAMPUS ITACOATIARA. CNPJ Contratado: 03019535000283. Contratado : MARCOS ANTONIO DA SILVA CABRAL -Objeto: Aquisição de combustível automotivo pelo período de 12 (doze) meses para o IFAM campusItacoatiara, de forma parcelada, conforme o parecer Nº 212-PF/IFAM e o processo Nº 23443.001271/2015-63. Fundamento Legal: Art 24, inciso V da Lei 8666/93. Vigência: 20/05/2015 a 19/05/2016. Valor Total: R$95.060,00. Fonte: 112000000 - 2015NE800008. Data de Assinatura: 20/05/2015.

(SICON - 22/05/2015) 155389-26403-2015NE800009

INSTITUTO FEDERAL DE EDUCAÇÃO, CIÊNCIA E TECNOLOGIA DA BAHIA
CAMPUS SALVADOR

RETIFICAÇÃO

No Contrato nº 01/2014 da Empresa Brasil de Comunicação - EBC, foi publicado equivocadamente no Diário Oficial da União, de 12/08/2014, Seção 3, página 153. O mesmo foi republicado com o nº 07/2014, no dia 12/05/2015, no Diário Oficial - Seção 3, ofício nº 3493099.

INSTITUTO FEDERAL DE EDUCAÇÃO, CIÊNCIA E TECNOLOGIA BAIANO

AVISO DE REVOGAÇÃO
INEXIGIBILIDADE DE LICITAÇÃO Nº 5/2015

Fica revogada a Inexigibilidade supracitada, referente ao processo Nº 23327000173201535.

JOSE RIBAMAR SIMAO DA SILVA FILHO
Equipe de Apoio

(SIDEC - 22/05/2015) 158129-26404-2015NE800019

EDITAL Nº 41, DE 22 DE MAIO DE 2015
HOMOLOGAÇÃO DE RESULTADO FINAL DE PROCESSO SELETIVO SIMPLIFICADO - CAMPUS GOVERNADOR MANGABEIRA

O Reitor do Instituto Federal de Educação, Ciência e Tecnologia Baiano, no uso de suas atribuições legais, homologa o resultado final do Processo Seletivo Simplificado para contratação de Professor Substituto, Campus Governador Mangabeira, objeto do edital nº 31, de 07 de abril de 2015, publicado no DOU de 20 de abril de 2015, conforme quadro abaixo:

Área de Conhecimento: Língua Portuguesa

Classificação	Nome	RG	Pontuação Prova Didática	Pontuação Prova de Títulos	Pontuação Final	Situação
1ª	PATRICIA CONCEIÇÃO BORGES FRANCA FIALHO CERQUEIRA	0513076930	90,66	87	89,44	Aprovada
2ª	ANTONIA CLAUDIA DE ANDRADE CORDEIRO	729279332	94,00	45	77,66	Classificada
3ª	ADNA EVANGELISTA COUTO DOS SANTOS	863416187	89,33	47	75,22	Classificada
4ª	TARCIA PRISCILA LIMA DÓRIA	1139972308	91,33	37,5	73,38	Classificada
5ª	DAIANNA QUELLE DA SILVA SANTOS DA SILVA	1172194793	87,33	41	71,88	Classificada
6ª	URANDI ROSA NOVAIS	1501565885	86,66	29	67,44	Classificado
7ª	REGINETE DE JESUS LOPES MEIRA	1142374688	65,00	24	51,33	Classificada
8ª	ALIANE ALVES TEODORO SANTOS	607560207	63,00	10	45,33	Classificada
9ª	SÍRIA LIMA SAMPAIO	1114244457	61,66	7,5	43,60	Classificada

GEOVANE BARBOSA DO NASCIMENTO

CAMPUS SANTA INÊS
DEPARTAMENTO DE ADMINISTRAÇÃO E PLANEJAMENTO
COORDENAÇÃO DE COMPRAS

RESULTADO DE JULGAMENTO
PREGÃO Nº 9/2015

O Instituto Federal de Educação, Ciência e Tecnologia Baiano - Campus Santa Inês comunica o resultado da Licitação na modalidade Pregão Eletrônico nº 09/2015 Objeto: Aquisição de luminárias de emergência e de geradores de energia elétrica para atender demanda da Coordenação de Assistência Estudantil do Instituto Federal de Educação, Ciência e Tecnologia Baiano - Campus Santa Inês. Empresas Vencedoras: GTEC Comércio de Equipamentos e Suprimentos para Papelaria LTDA - ME, CNPJ: 07.237.006/0001-26; WR Equipamentos e Máquinas LTDA - EPP, CNPJ: 14.086.351/0001-71. Maiores informações poderão ser obtidas através do link acesso livre do sítio comprasnet.

GILBERTO MUNIZ SANTOS
Pregoeiro

CAMPUS SENHOR DO BONFIM

EXTRATO DE DISPENSA
DE LICITAÇÃO Nº 5/2015 UASG 158435

Processo nº 23333000290201510 . Objeto: Aquisição de gêneros alimentícios e hortifrúti, visando atender as necessidades emergenciais do refeitório deste campus. Total de Itens Licitados: 00013. Fundamento Legal: Art. 24º, Inciso II da Lei nº 8.666 de 21/06/1993.. Justificativa: Ajusta-se a hipótese do Art. 24, II da lei 8666/93, visto que o valor da contratação é inferior ao máximo de 8.000,00. Declaração de Dispensa em 22/05/2015. AECIO JOSE ARAUJO PASSOS DUARTE. Ordenador de Despesa. Ratificação em 22/05/2015. JOAO BATISTA ALVES NOVAES. Gestor Financeiro. Valor Global: R$ 7.589,85. CNPJ CONTRATADA : 04.317.544/0001-32 OSMARIO MACEDO SANTIAGO - EPP.

(SIDEC - 22/05/2015) 158435-26040-2015NE800002

EXTRATO DE DISPENSA
DE LICITAÇÃO Nº 6/2015 - UASG 158435

Processo nº 23333000291201564 . Objeto: Prestação de serviços de manutenção e calibragem de teodolitos, estação total e nível ótico do curso técnico em agrimensura deste campus. Total de Itens Licitados: 00008. Fundamento Legal: Art. 24º, Inciso II da Lei nº 8.666 de 21/06/1993.. Justificativa: Ajusta-se a hipótese do Art 24,II da lei 8666/93, visto que o valor da contratação é inferior ao máximo de 8.000,00. Declaração de Dispensa em 22/05/2015. AECIO JOSE ARAUJO PASSOS DUARTE. Ordenador de Despesa. Ratificação em 22/05/2015. JOAO BATISTA ALVES NOVAES. Gestor Financeiro. Valor Global: R$ 2.000,00. CNPJ CONTRATADA: 01.066.963/0001-50 ROMILDO FAUSTO DE SOUSA - ME.

(SIDEC - 22/05/2015) 158435-26404-2015NE800002

INSTITUTO FEDERAL DE EDUCAÇÃO, CIÊNCIA E TECNOLOGIA DE BRASÍLIA
CAMPUS SAMAMBAIA

EXTRATO DE CONTRATO Nº 12/2015 - UASG 152141

Processo nº 23160009820201514. PREGÃO SRP Nº 24/2014. Contratante: INSTITUTO FEDERAL DE EDUCACAO, -CIENCIA E TECNOLOGIA DE. CNPJ Contratado: 03601036000119. Contratado: IPANEMA SEGURANCA LTDA -Objeto: Contratação de serviço de Segurança Patrimonial para o IFB - Campus Samambaia. Fundamento Legal: Lei 8.666/93 . Vigência: 15/05/2015 a 14/05/2016. Valor Total: R$62.387,04. Fonte: 112000000 - 2015NE800069. Data de Assinatura: 15/05/2015.

(SICON - 22/05/2015) 152141-26428-2015NE800127

INSTITUTO FEDERAL DE EDUCAÇÃO, CIÊNCIA E TECNOLOGIA CATARINENSE

EXTRATO DE CONTRATO

ESPÉCIE: Contrato nº 060/IFC/2015; CONTRATANTE: Instituto Federal Catarinense; CONTRATADO(A): FERNANDA FORBICI PAZINATTO; OBJETO: Prestação de serviços didáticos/pedagógicos como Professor Substituto, tendo em vista o que estabelece o Art. 2º, inciso IV, da lei nº 8.745 de 09/12/1993; PRAZO: 22/05/2015 a 31/07/2015; VALOR: o contratante pagará ao(à) contratado(a), a remuneração mensal fixada para os servidores da carreira do Magistério do Ensino Básico, Técnico e Tecnológico, estruturada pela Lei nº 11.784/2008, de 22/09/2008, no Nível 1 da Classe DI, em regime de 20 horas semanais.O valor do vencimento Básico será de R$ 2.018,77 e a Retribuição por Titulação será do valor de R$ 155,08, totalizando R$ 2.173,85; DATA DA ASSINATURA: 22/05/2015; SIGNATÁRIOS: MAURICIO LEHMANN pelo Contratante e FERNANDA FORBICI PAZINATTO, pelo(a) Contratado(a).

CAMPUS CAMBORIÚ

RESULTADO DE JULGAMENTO
PREGÃO Nº 7/2015

Foram adjudicadas pelo critério de menor valor por item os seguintes fornecedores: 01.436.189/0001-22 R$6.930,00; 03.452.072/0001-68 R$4.819,50; 03.999.762/0001-31 R$186.891,96; 04.567.265/0001-27 R$18.446,72; 05.075.962/0001-23 R$30.068,30; 06.088.333/0001-09 R$15.005,59; 06.177.718/0001-34 R$1.941,80; 06.324.830/0001-50 R$19.201,00; 07.048.323/0001-02 R$169.178,50; 07.245.458/0001-50 R$19.414,45; 08.978.381/0001-90 R$40.844.50; 10.596.399/0001-79 R$16.620,63; 10.752.963/0001-03 R$12.000,84; 10.787.807/0001-70 R$1.966,18; 10.986.234/0001-03 R$15.585,49; 11.094.173/0001-32 R$3.686,70; 12.119.539/0001-43 R$22.199,05; 13.961.486/0001-76 R$5.313,00; 15.724.019/0001-58 R$2.716,00; 17.063.665/0001-47 R$9.703,26; 17.607.808/0001-34 R$128.225,53; 18.912.500/0001-65 R$8.197,20; 19.593.997/0001-69R$10.896,00; 21.189.579/0001-52 R$27.278,52; 21.693.614/0001-76 R$22.058,40; 88.253.463/0001-06 R$6.519,99; 92.783.380/0001-04 R$1.361,37. Valor Total: 807.070,48.

MARCIO APARECIDO LUCIO
Pregoeiro

(SIDEC - 22/05/2015) 158460-26422-2015NE800081

CAMPUS VIDEIRA

EXTRATO DE CONTRATO Nº 4/2015 - UASG 158379

Processo nº 23352000006201587. PREGÃO SRP Nº 24/2014. Contratante: INSTITUTO FEDERAL DE EDUCACAO -CIENCIA E TECNOLOGIA CATA. CNPJ Contratado: 33065699000127. Contratado: ROYAL & SUNALLIANCE SEGUROS -(BRASIL)S.A. Objeto: Contratação de seguro contra acidentes pessoais, morte acidental, invalidez permanentetotal e parcial por acidente, despesas médicas hospitalares e odontológicas, assistência especial, do tipo coletivo, para alunos regularmentematriculados no Instituto Federal Catarinense -Câmpus Videira.Valor estimado por aluno R$ 16,92.

EXEMPLAR DE ASSINANTE DA IMPRENSA NACIONAL

Fundamento Legal: Lei 8.666/93 e alterações . Vigência: 01/05/2015 a 30/04/2016. Valor Total: R$14.382,00. Fonte: 112000000 - 2015NE800024. Data de Assinatura: 01/05/2015.

(SICON - 22/05/2015) 158379-26422-2015NE800001

CAMPUS BLUMENAU

EXTRATO DE CONTRATO Nº 15/2015 - UASG 152254

Processo nº 23473000173201551. DISPENSA Nº 4/2015. Contratante: INSTITUTO FEDERAL DE EDUCACAO -CIENCIA E TECNOLOGIA CATA. CNPJ Contratado: 04310564000181. Contratado : CENTRO DE INTEGRACAO -EMPRESA-ESCOLA DO ESTADO DE SANTA. Objeto: Contratação de serviços de agente de integração de vagas para estágio remunerado. Fundamento Legal: 8666/93 . Vigência: 15/05/2015 a 31/12/2015. Valor Total: R$1.536,00. Fonte: 112000000 - 2015NE800057. Data de Assinatura: 15/05/2015.

(SICON - 22/05/2015) 152254-26422-2015NE800001

CAMPUS SÃO FRANCISCO DO SUL

AVISO DE ALTERAÇÃO
PREGÃO Nº 5/2015

Comunicamos que o edital da licitação supracitada, publicada no DOU de 28/04/2015 foi alterado. Objeto: Pregão Eletrônico - Aquisição e instalação de uma Plataforma de Acessibilidade para pessoas com deficiência física e mobilidade reduzidas para o pavimento superior do Instituto Federal de Educação, Ciência e Tecnologia Catarinense Câmpus São Francisco do Sul, incluindo a entrega de todos os materiais necessários. Total de Itens Licitados: 00002 Novo Edital: 25/05/2015 das 08h00 às 12h00 e d13h00 às 17h00. Endereço: Rodovia Duque de Caxias, S/n - Prox. a Polícia Rodoviária Estadual Iperoba - SAO FRANCISCO DO SUL - SC. Entrega das Propostas: a partir de 25/05/2015 às 08h00 no site www.comprasnet.gov.br. Abertura das Propostas: 09/06/2015, às 09h00 no site www.comprasnet.gov.br.

MARIO FELIPE CIPRIANO BORGES DA COSTA
Pregoeiro

(SIDEC - 22/05/2015) 152290-26422-2015NE800017

INSTITUTO FEDERAL DE EDUCAÇÃO, CIÊNCIA E TECNOLOGIA DO CEARÁ

CAMPUS ACARAÚ

EXTRATO DE TERMO ADITIVO Nº 2/2015 - UASG 158322

Contrato nº 12/2013. Processo nº 23264015353201251. PREGÃO SRP Nº 3/2013. Contratante: INSTITUTO FEDERAL DE EDUCACAO, -CIENCIA E TECNOLOGIA DO. CNPJ Contratado: 05120923000109. Contratado : AEROTUR SERVICOS DE VIAGENS LTDA -EPP. Objeto: Contratação dos serviços de agenciamento de passagens aéreas para o IFCE/Acaraú pelo período de um ano. Fundamento Legal: Lei 8666/93 . Vigência: 15/05/2015 a 14/05/2016. Valor Total: R$60.000,00. Fonte: 112000000 - 2015NE800012. Data de Assinatura: 13/05/2015.

(SICON - 22/05/2015) 158322-26405-2015NE800003

CAMPUS CRATO

EXTRATOS DE REGISTRO DE PREÇOS

Espécie: Ata de Registro de Preços nº 07/2015; Gerenciador: Instituto Federal de Educação, Ciência e Tecnologia do Ceará - Campus Crato (UG - 158321); Objeto: REGISTRO DE PREÇOS PARA EVENTUAL AQUISIÇÃO DE GÊNEROS ALIMENTÍCIOS para o INSTITUTO FEDERAL DE EDUCAÇÃO, CIÊNCIA E TECNOLOGIA DO CEARÁ - CAMPUS CRATO E DEMAIS ÓRGÃOS PARTICIPANTES; Modalidade: Pregão Eletrônico nº 05/2015; Valor Total da Ata: R$ 21.012,00 (VINTE E UM MIL E DOZE REAIS), conforme Ata disponibilizada no site: www.comprasgovernamentais.gov.br; Empresa Vencedora: C. A. FEITOSA GONÇALVES - EPP - CNPJ: 10.593.438/0001-84; Data de assinatura: 18/05/2015; Vigência: 18/05/2015 a 17/05/2016; conforme seguintes valores unitários: ITEM 49 - R$ 23,20; ITEM 104 - R$ 4,14; ITEM 119 - R$ 18,40; ITEM 120 - R$ 28,00; ITEM 122 - R$ 22,00; ITEM 123 - R$ 1,83; ITEM 142 - R$ 32,31.

Espécie: Ata de Registro de Preços nº 08/2015; Gerenciador: Instituto Federal de Educação, Ciência e Tecnologia do Ceará - Campus Crato (UG - 158321); Objeto: REGISTRO DE PREÇOS PARA EVENTUAL AQUISIÇÃO DE GÊNEROS ALIMENTÍCIOS para o INSTITUTO FEDERAL DE EDUCAÇÃO, CIÊNCIA E TECNOLOGIA DO CEARÁ - CAMPUS CRATO E DEMAIS ÓRGÃOS PARTICIPANTES; Modalidade: Pregão Eletrônico nº 05/2015; Valor Total da Ata: R$ 38.456,30 (TRINTA E OITO MIL QUATROCENTOS E CINQUENTA E SEIS REAIS E TRINTA CENTAVOS), conforme Ata disponibilizada no site: www.comprasgovernamentais.gov.br; Empresa Vencedora: PH & B COMÉRCIO E SERVIÇOS LTDA - ME - CNPJ: 11.914.096/0001-10; Data de assinatura: 18/05/2015; Vigência: 18/05/2015 a 17/05/2016; conforme seguintes valores unitários: ITEM 10 - R$ 1,34; ITEM 13 - R$ 2,40; ITEM 23 - R$ 54,70; ITEM 24 - R$ 54,70; ITEM 25 - R$ 54,70; ITEM 26 - R$ 54,70; ITEM 48 - R$ 14,35; ITEM 63 - R$ 11,75; ITEM 64 - R$ 11,75; ITEM 80 - R$ 21,65; ITEM 86 - R$ 3,45; ITEM 89 - R$ 76,10; ITEM 100 - R$ 1,28; ITEM 111 - R$ 179,20; ITEM 113 - R$ 161,00; ITEM 124 - R$ 2,90; ITEM 135 - R$ 3,03; ITEM 137 - R$ 20,85.

Espécie: Ata de Registro de Preços nº 09/2015; Gerenciador: Instituto Federal de Educação, Ciência e Tecnologia do Ceará - Campus Crato (UG-158321); Objeto: REGISTRO DE PREÇOS PARA EVENTUAL AQUISIÇÃO DE GÊNEROS ALIMENTÍCIOS para o INSTITUTO FEDERAL DE EDUCAÇÃO, CIÊNCIA E TECNOLOGIA DO CEARÁ - CAMPUS CRATO E DEMAIS ÓRGÃOS PARTICIPANTES; Modalidade: Pregão Eletrônico nº 05/2015; Valor Total da Ata: R$ 22.149,55 (VINTE E DOIS MIL CENTO E QUARENTA E NOVE REAIS E CINQUENTA E CINCO CENTAVOS), conforme Ata disponibilizada no site: www.comprasgovernamentais.gov.br; Empresa Vencedora: M & M DISTRIBUIDORA DE ALIMENTOS LTDA - CNPJ: 12.888.576/0001-16; Data de assinatura: 18/05/2015; Vigência: 18/05/2015 a 17/05/2016; conforme seguintes valores unitários: ITEM 06 - R$ 5,33; ITEM 34 - R$ 6,05; ITEM 40 - R$ 115,00; ITEM 69 - R$ 6,75; ITEM 82 - R$ 13,20; ITEM 138 - R$ 2,25.

EXTRATO RESCISÃO

Contrato nº 01/22015. ESPÉCIE: Rescisão Administrativa. PROCESSO: 23256.017647.2015-69. CONTRATANTE: Instituto Federal de Educação, Ciência e Tecnologia do Ceará campus Crato CONTRATADO: Germano José Barros Pinheiro. OBJETO: Rescisão do Contrato nº 01/2015, firmado para Prestação de Serviços como Professor Temporário. FUNDAMENTO LEGAL: Art.12, Inciso II, § 1º, da Lei nº 8.745, de 09/12/93. DATA DA RESCISÃO: 19/05/2015.

CAMPUS JUAZEIRO DO NORTE

EXTRATO DE INEXIGIBILIDADE
DE LICITAÇÃO Nº 2/2015 UASG 158316

Processo nº 23261014378201518 . Objeto: Serviço de publicidade legal no Diário Oficial da União. Total de Itens Licitados: 00001. Fundamento Legal: Art. 25º, Caput da Lei nº 8.666 de 21/06/1993.. Justificativa: Serviço singular e com a inviabilidade de competição. Declaração de Inexigibilidade em 11/05/2015. ANTONIO ADHEMAR DE SOUZA. Ordenador de Despesas. Ratificação em 11/05/2015. ANTONIO MARCOS GOMES DE OLIVEIRA. Diretor de Administração e Planejamento. Valor Global: R$ 10.000,00. CNPJ CONTRATADA : 04.196.645/0001-00 IMPRENSANACIONAL.
(SIDEC - 22/05/2015) 158316-26405-2015NE800012

CAMPUS MARACANAÚ

AVISO DE SUSPENSÃO
PREGÃO Nº 21/2014

Comunicamos a suspensão da licitação supracitada, publicada no DOU em 13/05/2015. Objeto: Pregão Eletrônico - Registro de preços para aquisição de equipamentos para os laboratórios do Eixo da Telemática do IFCE Campus Maracanaú.

GEOVANE SOUSA PEREIRA
Pregoeiro

(SIDEC - 22/05/2015) 158319-26405-2015NE800003

CAMPUS TABULEIRO DO NORTE

EXTRATO DE TERMO ADITIVO Nº 2/2015 UASG 158953

Contrato nº 2/2014. Processo nº 23489010251201476. PREGÃO SRP Nº 5/2013. Contratante: INSTITUTO FEDERAL DE EDUCACAO, -CIENCIA E TECNOLOGIA DO. CNPJ Contratado: 14292203000103. Contratado: ACESSO SEGURANCA PRIVADA LTDA-ME. Objeto: Repactuação e prorrogação de vigência do Contrato n. 02/2014 por mais 12 (doze) meses.Fundamento Legal: Lei n. 8.666/93. Vigência: 26/03/2015 a 25/03/2016. Valor Total: R$299.793,12. Fonte: 112000000 - 2014NE800003. Data de Assinatura: 24/03/2015.

(SICON - 22/05/2015) 158953-26405-2015NE800010

INSTITUTO FEDERAL DE EDUCAÇÃO, CIÊNCIA E TECNOLOGIA DO ESPÍRITO SANTO

EXTRATO DE CONTRATO Nº 6/2015 - UASG 158428

Processo nº 23184000168201511. PREGÃO SISPP Nº 2/2015. Contratante: INSTITUTO FEDERAL DO ESPIRITO SANTO - CAMPUS IBATIBA. CNPJ Contratado: 15454201000136. Contratado : SERVILIMP SERVICOS DE CONSERVACAO-E LIMPEZA DE VITORIA. Objeto: Prestação de serviço em regime de execução indireta e de forma contínua dos serviços de limpeza e conservação, jardinagem e recepção a ser prestado nas dependências do Campus Ibatiba do IFES, tudo de acordo com os elementos técnicos discriminados no Edital do Pregão Eletrônico nº 02/2015 e seus anexos, na Proposta da Contratada e demais especificações expressas. Fundamento Legal: Lei 10520/02, Decreto 5450/05, Decreto 2271/97, IN MPOG 02/2008, Lei 8666/1993 e demais legislações pertinentes. Vigência: 14/05/2015 a 13/05/2016. Valor Total: R$502.199,52. Fonte: 112000000 - 2015NE800128. Data de Assinatura: 14/05/2015.

(SICON - 22/05/2015) 158428-26406-2015NE800002

CAMPUS VENDA NOVA DO IMIGRANTE

EXTRATO DE CONTRATO Nº 10/2015 - UASG 158429

Processo nº 23148001250201401. PREGÃO SRP Nº 10/2015. Contratante: INSTITUTO FEDERAL DE EDUCACAO -CIENCIA E TECNOLOGIA DO E. CNPJ Contratado: 08993492000175. Contratado : BUREAUCARDS-INDUSTRIA, COMERCIO E-SERVICOS LTDA - ME. Objeto: Confecção de capas de processo. Fundamento Legal: Lei 8666. Vigência: 08/05/2015 a 31/12/2015. Valor Total: R$1.200,00. Fonte: 112000000 - 2015NE800118. Data de Assinatura: 08/05/2015.

(SICON - 22/05/2015) 158429-26406-2015NE800001

EXTRATO DE CONTRATO Nº 11/2015 - UASG 158429

Processo nº 23148001250201401. PREGÃO SRP Nº 10/2015. Contratante: IFES - CAMPUS VENDA NOVA DO IMIGRANTE. CNPJ Contratado: 18981954000198. Contratado : VERA LUCIA BUCCO VASSAO - ME -Objeto: Confecção de cinta elástica para prender processos. Fundamento Legal: Lei 8666 . Vigência: 08/05/2015 a 31/12/2015. Valor Total: R$59,00. Fonte: 112000000 - 2015NE800119. Data de Assinatura: 08/05/2015.

(SICON - 22/05/2015) 158429-26406-2015NE800001

CAMPUS CACHOEIRO DO ITAPEMIRIM

EXTRATO DE CONTRATO Nº 10/2015 - UASG 158418

Processo nº 23151001160201451. PREGÃO SRP Nº 18/2014. Contratante: INSTITUTO FEDERAL DE EDUCACAO -CIENCIA E TECNOLOGIA DO E. CNPJ Contratado: 06189991000189. Contratado : ENFEMED SAUDE E SERVICOS LTDA - -EPP. Objeto: Contratação de empresas especializadas na área de saúde ou operadoras de plano de assistência à saúde para, por demanda, realizar os exames médicos periódicos dos servidores do Ifes Campus Cachoeiro de Itapemirim. Fundamento Legal: lei 8666/93 . Vigência: 07/05/2015 a 06/05/2016. Valor Total: R$23.817,87. Fonte: 112000000 - 2014NE800301. Data de Assinatura: 07/05/2015.

(SICON - 22/05/2015) 158418-26406-2015NE800001

CAMPUS VITÓRIA

EXTRATOS DE DISTRATOS

Espécie: Termo de Distrato nº 11/2015 celebrado entre o INSTITUTO FEDERAL DE EDUCAÇÃO CIÊNCIA E TECNOLOGIA DO ESPÍRITO SANTO - CAMPUS VITÓRIA e CLARISSE PEREIRA PACHECO: rescisão contratual a partir de 23/05/2015. DATA DA ASSINATURA: 22/05/2015.

Espécie: Termo de Distrato nº 12/2015 celebrado entre o INSTITUTO FEDERAL DE EDUCAÇÃO CIÊNCIA E TECNOLOGIA DO ESPÍRITO SANTO - CAMPUS VITÓRIA e PAULO ROBERTO OLIVEIRA PINTO: rescisão contratual a partir de 23/05/2015. DATA DA ASSINATURA: 22/05/2015.

EXTRATO DE TERMO ADITIVO

Contrato de Prorrogação nº 15/2015, celebrado entre o INSTITUTO FEDERAL DE EDUCAÇÃO, CIÊNCIA E TECNOLOGIA DO ESPÍRITO SANTO - CAMPUS VITÓRIA e MARIA DA GLÓRIA MÉDICI DE OLIVEIRA: modificação da Cláusula Segunda, prorrogando o referido contrato até 02 de junho de 2015. FUNDAMENTO LEGAL: Artigos 1º e 2º, inciso IV, e demais dispositivos da Lei nº 8.745/93, com nova redação dada pelas Leis nº 9.849/99 e 10.667/2003. DATA DA ASSINATURA: 22 de maio de 2015.

INSTITUTO FEDERAL DE EDUCAÇÃO, CIÊNCIA E TECNOLOGIA DE FARROUPILHA

CAMPUS SANTA ROSA

EXTRATO DE TERMO ADITIVO Nº 9/2015 - UASG 158504

Contrato nº 2/2013. Processo nº 23242000011201375. PREGÃO SRP Nº 1/2013. Contratante: INSTITUTO FEDERAL DE EDUCACAO, -CIENCIA E TECNOLOGIA FAR. CNPJ Contratado: 13682207000135. Contratado : VIP SUL CONSTRUCOES & SERVICOS -LTDA - ME. Objeto: Prorrogação da vigência contratual por mais 30 (trinta) dias. Fundamento Legal: 8.666/93 . Vigência: 22/05/2015 a 22/06/2015. Data de Assinatura: 22/05/2015.

(SICON - 22/05/2015) 158504-26420-2015NE800030

EXTRATO DE TERMO ADITIVO Nº 10/2015 - UASG 158504

Contrato nº 7/2013. Processo nº 23242000011201375. PREGÃO SRP Nº 1/2013. Contratante: INSTITUTO FEDERAL DE EDUCACAO, -CIENCIA E TECNOLOGIA FAR. CNPJ Contratado: 13682207000135. Contratado : VIP SUL CONSTRUCOES & SERVICOS -LTDA - ME. Objeto: Prorrogação da vigência contratual por mais 30 (trinta) dias. Fundamento Legal: 8.666/93 . Vigência: 22/05/2015 a 22/06/2015. Data de Assinatura: 22/05/2015.

(SICON - 22/05/2015) 158504-26420-2015NE800030

COPIA NÃO AUTENTICADA PROIBIDA POR TERCEIROS

CAMPUS SÃO VICENTE DO SUL

EXTRATO DE CONTRATO Nº 9/2015 - UASG 158268

Processo nº 23239001082201425. PREGÃO SRP Nº 1/2015. Contratante: INSTITUTO FEDERAL DE EDUCACAO, -CIENCIA E TECNOLOGIA FAR. CNPJ Contratado: 13624180000124. Contratado : W. S. COMERCIO DE REFRIGERACAO E -EQUIPAMENTOS INDUSTRIA. Objeto: Prestação de serviços de manutenção de equipamentos de refrigeração. Fundamento Legal: Lei 8.666/93. Vigência: 20/05/2015 a 20/05/2016. Valor Total: R$196.491,15. Fonte: 112000000 - 2015NE800275. Data de Assinatura: 20/05/2015.

(SICON - 22/05/2015) 158268-26420-2015NE800120

INSTITUTO FEDERAL DE EDUCAÇÃO, CIÊNCIA E TECNOLOGIA FLUMINENSE

EXTRATO DE INEXIGIBILIDADE DE LICITAÇÃO Nº 1591/2015 - UASG 158274

Nº Processo: 23318001591/2015 . Objeto: Pagamento de palestra ao Arquiteto e Urbanista Carlos Murdoch Fernandes durante a 3ª Semana de Arquitetura e Urbanismo. Total de Itens Licitados: 00001. Fundamento Legal: Art. 25º, Inciso II da Lei nº 8.666 de 21/06/1993.. Justificativa: Pagamento de palestra ao Arquiteto e Urbanista Carlos Murdoch Fernandes durante a 3ª Semana de Arquitetura e Urbanismo. Declaração de Inexigibilidade em 19/05/2015. JEFFERSON MANHAES DE AZEVEDO. Diretor Geral do Campus Campos Centro. Ratificação em 22/05/2015. DAVID RODRIGUES TAVARES DE FREITAS. Diretor de Gestão Financeira e Orçamentária do Campus Campos Centro. Valor Global: R$ 2.000,00. CPF CONTRATADA : 884.152.447-20 CARLOS MURDOCH FERNANDES.

(SIDEC - 22/05/2015) 158274-26434-2015NE800001

EXTRATO DE INEXIGIBILIDADE DE LICITAÇÃO Nº 1592/2015 - UASG 158274

Nº Processo: 23318001592/2015 . Objeto: Pagamento de palestra e Workshop à Arquiteta e Urbanista Regina Cohen durante a 3ª Semana de Arquitetura e Urbanismo. Total de Itens Licitados: 00001. Fundamento Legal: Art. 25º, Inciso II da Lei nº 8.666 de 21/06/1993.. Justificativa: Pagamento de palestra e Workshop à Arquiteta e Urbanista Regina Cohen durante a 3ª Semana de Arquitetura e Urbanismo. Declaração de Inexigibilidade em 19/05/2015. JEFFERSON MANHAES DE AZEVEDO. Diretor Geral do Campus Campos Centro. Ratificação em 22/05/2015. DAVID RODRIGUES TAVARES DE FREITAS. Diretor de Gestão Financeira e Orçamentária do Campus Campos Centro. Valor Global: R$ 3.680,00. CPF CONTRATADA : 595.307.587-15 REGINA COHEN.

(SIDEC - 22/05/2015) 158274-26434-2015NE800001

EXTRATO DE INEXIGIBILIDADE DE LICITAÇÃO Nº 1594/2015 - UASG 158274

Nº Processo: 23318001594/2015 . Objeto: Pagamento de palestra à Arquiteto e Urbanista Viviane Cunha durante a 3ª Semana de Arquitetura e Urbanismo. Total de Itens Licitados: 00001. Fundamento Legal: Art. 25º, Inciso II da Lei nº 8.666 de 21/06/1993.. Justificativa: Pagamento de palestra à Arquiteto e Urbanista Viviane Cunha durante a 3ª Semana de Arquitetura e Urbanismo. Declaração de Inexigibilidade em 19/05/2015. JEFFERSON MANHAES DE AZEVEDO. Diretor Geral do Campus Campos Centro. Ratificação em 22/05/2015. DAVID RODRIGUES TAVARES DE FREITAS. Diretor de Gestão Financeira e Orçamentária do Campus Campos Centro. Valor Global: R$ 4.500,00. CPF CONTRATADA : 783.626.367-34 VIVIANE DA CUNHA PAULA.

(SIDEC - 22/05/2015) 158274-26434-2015NE800001

EXTRATO DE INEXIGIBILIDADE DE LICITAÇÃO Nº 1595/2015 - UASG 158274

Nº Processo: 23318001595/2015 . Objeto: Pagamento de palestra ao Arquiteto e Urbanista Silvio Soares Macedo durante a 3ª Semana de Arquitetura e Urbanismo. Total de Itens Licitados: 00001. Fundamento Legal: Art. 25º, Inciso II da Lei nº 8.666 de 21/06/1993.. Justificativa: Pagamento de palestra ao Arquiteto e Urbanista Silvio Soares Macedo durante a 3ª Semana de Arquitetura e Urbanismo. Declaração de Inexigibilidade em 19/05/2015. JEFFERSON MANHAES DE AZEVEDO. Diretor Geral do Campus Campos Centro. Ratificação em 22/05/2015. DAVID RODRIGUES TAVARES DE FREITAS. Diretor de Gestão Financeira e Orçamentária do Campus Campos Centro. Valor Global: R$ 1.200,00. CPF CONTRATADA : 791.448.888-72 SILVIO SOARESMACEDO.

(SIDEC - 22/05/2015) 158274-26434-2015NE800001

AVISO DE SUSPENSÃO
PREGÃO Nº 5/2015

Comunicamos a suspensão da licitação supracitada, publicada no D.O.U em 05/05/2015 . Objeto: Pregão Eletrônico - Aquisição de flash para máquina fotográfica e outros

CHRISTIANE MENEZES RODRIGUES FALCAO
Diretora-Geral

(SIDEC - 22/05/2015) 158386-26434-2015NE800001

INSTITUTO FEDERAL DE EDUCAÇÃO, CIÊNCIA E TECNOLOGIA GOIANO
CAMPUS IPORÁ

EXTRATO DE CONTRATO

N° Processo: 23220.000163/2014-15. CONTRATO: 04/2015. CONTRATANTE: Instituto Federal de Educação, Ciência e Tecnologia Goiano - Câmpus Iporá. CONTRATADO: Frank Luiz Rosa Chagas. DO OBJETO: Contratação de Professor Substituto. ÁREA: Geografia. RETRIBUIÇÃO: Classe D, Nível 101 - Mestrado. CARGA HORÁRIA: 40h. VIGÊNCIA: 29.04.2015 a 30.12.2015.

INSTITUTO FEDERAL DE EDUCAÇÃO, CIÊNCIA E TECNOLOGIA DE GOIÁS

EDITAL Nº 1, DE 22 DE MAIO DE 2015
PROCESSO SELETIVO SIMPLIFICADO

A Diretora-Geral do Câmpus Aparecida de Goiânia do Instituto Federal de Educação, Ciência e Tecnologia de Goiás, no uso de suas atribuições legais e regimentais, torna público que estarão abertas as inscrições para o Processo Seletivo Simplificado, destinado à contratação, por tempo determinado, de PROFESSOR SUBSTITUTO/TEMPORÁRIO, para ministrar aulas nos Câmpus do IFG, com carga horária de 20 (vinte) e/ou 40 (quarenta) horas semanais, cujas remunerações básicas estão relacionadas abaixo, nos termos dos dispositivos da Lei nº 8.745/1993 e alterações introduzidas pelas Leis nº 9.849/1999, 11.784/2008, 12.425/2011, 12.772/2012 e Decreto n° 7.312 de 22/09/2010, publicado no Diário Oficial da União de 23/09/2010.

QUADRO DE REMUNERAÇÃO BÁSICA PARA O CARGO DE PROFESSOR SUBSTITUTO/TEMPORÁRIO:

Carga Horária	Graduação	Aperfeiçoamento	Especialização	Mestrado	Doutorado
20 horas	R$ 2.018,77	R$ 2.104,93	R$ 2.173,85	R$ 2.498,78	R$ 2.983,59
40 horas	R$ 2.814,01	R$ 2.814,01	R$ 3.184,73	R$ 3.799,70	R$ 5.143,41

Obs: Efeitos financeiros a partir de 1º de março de 2015, conforme dispõe a Lei nº 12.772/2012.

QUADRO DE DISTRIBUIÇÃO DAS VAGAS POR ÁREA DE CONHECIMENTO E HABILITAÇÃO EXIGIDA:

Área/Subárea	Titulação Mínima Exigida	Vagas	Carga Horária Semanal
Construção Civil I/ Tecnologia das Construções/Estruturas/Instalações Prediais/Topografia	Bacharelado em Engenharia Civil	01	40h

1. DAS INSCRIÇÕES

1.1. Período: de 25/05/2015 às 11h do dia 10/06/2015.

1.2. Local: Somente pela Internet no endereço eletrônico <http://www.ifg.edu.br/concurso/index.php/concursos>. Após o preenchimento do formulário de inscrição, o candidato deverá imprimir o boleto bancário da taxa de inscrição, efetuando o pagamento no valor de R$ 20,00 (vinte reais), em qualquer agência bancária impreterivelmente até o dia 10/05/2015. Antes de efetuar o recolhimento da taxa de inscrição, o candidato deverá certificar-se de que preenche todos os requisitos exigidos para a participação no Processo Seletivo, pois a taxa, uma vez paga, só será restituída em caso de revogação ou anulação plena do Processo Seletivo.

A íntegra deste edital encontra-se disponível no site www.ifg.edu.br/concurso.

ANA LÚCIA SIQUEIRA DE OLIVEIRA

PRÓ-REITORIA DE ADMINISTRAÇÃO

EXTRATOS DE REGISTROS DE PREÇOS

Espécie: Ata de Registro de Preços nº 05/2015. Órgão Gerenciador: Instituto Federal de Educação, Ciência e Tecnologia de Goiás, CNPJ: 10.870.883/0001-44. Objeto: Aquisição de Material de Consumo para os cursos do Bolsa Formação, conforme especificações do Edital do Pregão Eletrônico 05/2014. Processo: 23372.000775/2014-66. Fornecedor Beneficiário: SATCOMP COMERCIAL ELETRONICA LTDA - EPP, CNPJ: 04.064.768/0001-80. Valor total da Ata: R$ 23.832,00. Vigência da Ata: 01/04/2015 a 31/03/2016.

Espécie: Ata de Registro de Preços nº 06/2015. Órgão Gerenciador: Instituto Federal de Educação, Ciência e Tecnologia de Goiás, CNPJ: 10.870.883/0001-44. Objeto: Aquisição de Material de Consumo para os cursos do Bolsa Formação, conforme especificações do Edital do Pregão Eletrônico 05/2014. Processo: 23372.000775/2014-66. Fornecedor Beneficiário: RODRIGO CESAR CASSIO - ME, CNPJ: 06.924.882/0001-68. Valor total da Ata: R$ 6.483,50. Vigência da Ata: 10/04/2015 a 09/04/2016.

Espécie: Ata de Registro de Preços nº 07/2015. Órgão Gerenciador: Instituto Federal de Educação, Ciência e Tecnologia de Goiás, CNPJ: 10.870.883/0001-44. Objeto: Aquisição de Material de Consumo para os cursos do Bolsa Formação, conforme especificações do Edital do Pregão Eletrônico 05/2014. Processo: 23372.000775/2014-66. Fornecedor Beneficiário: ROSILENE TONATTO SPAZZINI - ME, CNPJ: 07.045.994/0001-01. Valor total da Ata: R$ 11.485,55. Vigência da Ata: 10/04/2015 a 09/04/2016.

Espécie: Ata de Registro de Preços nº 08/2015. Órgão Gerenciador: Instituto Federal de Educação, Ciência e Tecnologia de Goiás, CNPJ: 10.870.883/0001-44. Objeto: Aquisição de Material de Consumo para os cursos do Bolsa Formação, conforme especificações do Edital do Pregão Eletrônico 05/2014. Processo: 23372.000775/2014-66. Fornecedor Beneficiário: J. J. VITALLI - ME, CNPJ: 08.658.622/0001-13. Valor total da Ata: R$ 20.293,87. Vigência da Ata: 10/04/2015 a 09/04/2016.

Espécie: Ata de Registro de Preços nº 09/2015. Órgão Gerenciador: Instituto Federal de Educação, Ciência e Tecnologia de Goiás, CNPJ: 10.870.883/0001-44. Objeto: Aquisição de Material de Consumo para os cursos do Bolsa Formação, conforme especificações do Edital do Pregão Eletrônico 05/2014. Processo: 23372.000775/2014-66. Fornecedor Beneficiário: FLASH COMERCIO DE MATERIAIS ELETRICOS E SERVIÇOS LTDA, CNPJ: 10.752.963/0001-03. Valor total da Ata: R$ 849,60. Vigência da Ata: 10/04/2015 a 09/04/2016.

Espécie: Ata de Registro de Preços nº 10/2015. Órgão Gerenciador: Instituto Federal de Educação, Ciência e Tecnologia de Goiás, CNPJ: 10.870.883/0001-44. Objeto: Aquisição de Material de Consumo para os cursos do Bolsa Formação, conforme especificações do Edital do Pregão Eletrônico 05/2014. Processo: 23372.000775/2014-66. Fornecedor Beneficiário: SULZBACHER & MONTENEGRO LTDA - ME, CNPJ: 13.798.385/0001-26. Valor total da Ata: R$ 3.294,05. Vigência da Ata: 10/04/2015 a 09/04/2016.

Espécie: Ata de Registro de Preços nº 11/2015. Órgão Gerenciador: Instituto Federal de Educação, Ciência e Tecnologia de Goiás, CNPJ: 10.870.883/0001-44. Objeto: Aquisição de Material de Consumo para os cursos do Bolsa Formação, conforme especificações do Edital do Pregão Eletrônico 05/2014. Processo: 23372.000775/2014-66. Fornecedor Beneficiário: AMDA SECURITY IMPORTADORA LTDA - ME, CNPJ: 14.793.395/0001-31. Valor total da Ata: R$ 153.609,00. Vigência da Ata: 10/04/2015 a 09/04/2016.

Espécie: Ata de Registro de Preços nº 12/2015. Órgão Gerenciador: Instituto Federal de Educação, Ciência e Tecnologia de Goiás, CNPJ: 10.870.883/0001-44. Objeto: Aquisição de Material de Consumo para os cursos do Bolsa Formação, conforme especificações do Edital do Pregão Eletrônico 05/2014. Processo: 23372.000775/2014-66. Fornecedor Beneficiário: PARREIRA E OLIVEIRA COMERCIAL LTDA - ME, CNPJ: 16.984.727/0001-90. Valor total da Ata: R$ 2.098,50. Vigência da Ata: 10/04/2015 a 09/04/2016.

Espécie: Ata de Registro de Preços nº 13/2015. Órgão Gerenciador: Instituto Federal de Educação, Ciência e Tecnologia de Goiás, CNPJ: 10.870.883/0001-44. Objeto: Aquisição de Material de Consumo para os cursos do Bolsa Formação, conforme especificações do Edital do Pregão Eletrônico 05/2014. Processo: 23372.000775/2014-66. Fornecedor Beneficiário: SAGASSI INDUSTRIA E COMERCIO DE CONFECÇOES LTDA - EPP, CNPJ: 18.565.097/0001-45. Valor total da Ata: R$ 8.233,50. Vigência da Ata: 10/04/2015 a 09/04/2016.

Espécie: Ata de Registro de Preços nº 14/2015. Órgão Gerenciador: Instituto Federal de Educação, Ciência e Tecnologia de Goiás, CNPJ: 10.870.883/0001-44. Objeto: Aquisição de Material de Consumo para os cursos do Bolsa Formação, conforme especificações do Edital do Pregão Eletrônico 05/2014. Processo: 23372.000775/2014-66. Fornecedor Beneficiário: BRASIL317 COMERCIO DE SUPRIMENTOS LTDA - ME, CNPJ: 13.961.486/0001-76. Valor total da Ata: R$ 57.592,80. Vigência da Ata: 10/04/2015 a 09/04/2016.

Espécie: Ata de Registro de Preços nº 15/2015. Órgão Gerenciador: Instituto Federal de Educação, Ciência e Tecnologia de Goiás, CNPJ: 10.870.883/0001-44. Objeto: Aquisição de Material de Consumo para os cursos do Bolsa Formação, conforme especificações do Edital do Pregão Eletrônico 05/2014. Processo: 23372.000775/2014-66. Fornecedor Beneficiário: POP-TEC MANUFATURA DE PAPEIS LTDA - EPP, CNPJ: 08.188.574/0001-47. Valor total da Ata: R$ 77.760,00. Vigência da Ata: 10/04/2015 a 09/04/2016.

Espécie: Ata de Registro de Preços nº 16/2015. Órgão Gerenciador: Instituto Federal de Educação, Ciência e Tecnologia de Goiás, CNPJ: 10.870.883/0001-44. Objeto: Aquisição de Material de Consumo para os cursos do Bolsa Formação, conforme especificações do Edital do

EXEMPLAR DE ASSINANTE DA IMPRENSA NACIONAL

Pregão Eletrônico 05/2014. Processo: 23372.000775/2014-66. Fornecedor Beneficiário: MENDES COMERCIAL DE MANUFATURADOS E SERVIÇOS DE LOCAÇÃO, CNPJ: 09.618.981/0001-00. Valor total da Ata: R$ 22.550,40. Vigência da Ata: 10/04/2015 a 09/04/2016.

INSTITUTO FEDERAL DE EDUCAÇÃO, CIÊNCIA E TECNOLOGIA DO MARANHÃO
CAMPUS ZÉ DOCA

EXTRATO DE TERMO ADITIVO Nº 2/2015 - UASG 158289

Número do Contrato: 1/2013.
Nº Processo: 23249015469201521.
INEXIGIBILIDADE Nº 3/2013. Contratante: INSTITUTO FEDERAL DE EDUCACAO, -CIENCIA E TECNOLOGIA DO. CNPJ Contratado: 09168704000142. Contratado : EMPRESA BRASIL DE COMUNICACAO S.A.- EBC. Objeto: Prorrogaar o prazo de vigência do contrato original por mais 12 meses, com início em 10 de maio de 2015, término em 09 de maio de 2016 e alterar a Cláusula Segunda do Contrato n 01Fundamento Legal: Lei 8666/93 e suas alterações posteriores. Vigência: 10/05/2015 a 09/05/2016. Valor Total: R$150.000,00. Fonte: 112000000 - 2015NE800033. Data de Assinatura: 24/04/2015.

(SICON - 22/05/2015) 158289-26408-2015NE800035

INSTITUTO FEDERAL DE EDUCAÇÃO, CIÊNCIA E TECNOLOGIA DE MATO GROSSO
CAMPUS RONDONÓPOLIS

EXTRATO DE TERMO ADITIVO Nº 1/2015 - UASG 158498

Número do Contrato: 6/2013.
Nº Processo: 23196000984201315.
PREGÃO SRP Nº 6/2012. Contratante: INSTITUTO FEDERAL DE MATO GROSSO -CNPJ Contratado: 02558157000162. Contratado : TELEFONICA BRASIL S.A. -Objeto: Alteração da razão social da empresa contratada VIVO SA CNPJ: 02.449.992/0001-64 para a empresa TELEFÔNICA BRASIL S.A, CNPJ: 02.558.157/0001-62, em razão de incorporação ocorrida em 1¨ de julho de 2013. Fundamento Legal: Lei 8666/93; Art. 78, Inciso VI e Lei 6.404/76. Vigência: 22/05/2015 a 06/10/2015. Data de Assinatura: 22/05/2015.

(SICON - 22/05/2015) 158498-26414-2015NE800015

INSTITUTO FEDERAL DE EDUCAÇÃO, CIÊNCIA E TECNOLOGIA DO MATO GROSSO DO SUL
CAMPUS CAMPO GRANDE

EXTRATO DE DISPENSA DE LICITAÇÃO Nº 10/2015 - UASG 158449

Nº Processo: 23347008514201582 . Objeto: Contratação com Concessionária de Energia Elétrica Total de Itens Licitados: 00001. Fundamento Legal: Art. 24º, Inciso XII da Lei nº 8.666 de 21/06/1993.. Justificativa: A prestação de serviços de fornecimento de energia elétrica é feita somente por uma empresa. Declaração de Dispensa em 18/05/2015. CAROLINE PAIVA AIRES. Gestor Financeiro. Ratificação em 20/05/2015. JOELSON MASCHIO. Ordenador de Despesa. Valor Global: R$ 158.473,89. CNPJ CONTRATADA : 15.413.826/0001-50 ENERGISAMATO GROSSO DO SUL - DISTRIBUIDORA DE ENERGIA SA..

(SIDEC - 22/05/2015) 158449-26415-2015NE800004

EXTRATO DE DISPENSA DE LICITAÇÃO Nº 11/2015 - UASG 158449

Nº Processo: 23347008569201592 . Objeto: Contratação de Concessionária de Energia Elétrica Total de Itens Licitados: 00001. Fundamento Legal: Art. 24º, Inciso XXII da Lei nº 8.666 de 21/06/1993.. Justificativa: A prestação de serviço de energia elétrica é realizada somente por uma empresa. Declaração de Dispensa em 19/05/2015. CAROLINE PAIVA AIRES. Gestor Financeiro. Ratificação em 21/05/2015. JOELSON MASCHIO. Ordenador de Despesa. Valor Global: R$ 217.269,00. CNPJ CONTRATADA : 15.413.826/0001-50 ENERGISAMATO GROSSO DO SUL - DISTRIBUIDORA DE ENERGIA SA..

(SIDEC - 22/05/2015) 158449-26415-2015NE800004

INSTITUTO FEDERAL DE EDUCAÇÃO, CIÊNCIA E TECNOLOGIA DE MINAS GERAIS

EXTRATO DE DISPENSA DE LICITAÇÃO Nº 57/2015 - UASG 158122

Nº Processo: 23208005522015DV . Objeto: Contratação de empresa especializada para a prestação de serviço de licença de uso de software aplicativo fiscal PAF-ECF e de gerenciamento de recursos empresariais ERP para o IFMG-Campus São João Evangelista. Total de Itens Licitados: 00001. Fundamento Legal: Art. 24º, Inciso II da Lei nº 8.666 de 21/06/1993.. Justificativa: Aquisição de pequeno valor cujos custos de um processo licitatório seria antieconômico. Declaração de Dispensa em 20/05/2015. PHILIPE FIORAVANTE DA SILVA. Presidente da Cpl. Ratificação em 21/05/2015. CAIO MARIO BUENO SILVA. Reitor. Valor Global: R$ 6.950,40. CNPJ CONTRATADA : 10.579.567/0001-18 EAGLE TECNOLOGIA DA INFORMACAO LTDA - ME.

(SIDEC - 22/05/2015) 158122-26409-2015NE800339

EXTRATO DE DISPENSA DE LICITAÇÃO Nº 65/2015 - UASG 158122

Nº Processo: 23208006772015DV . Objeto: Contratação de empresa especializada para fornecimento de água e tratamento de esgoto para o IFMG-Campus Formiga para o ano de 2015. Total de Itens Licitados: 00001. Fundamento Legal: Art. 24º, Inciso VIII da Lei nº 8.666 de 21/06/1993.. Justificativa: Fornecedor do serviço é exclusivo e dispensado de licitação pela lei 8.666/93. Declaração de Dispensa em 21/05/2015. PHILIPE FIORAVANTE DA SILVA. Presidente da Cpl. Ratificação em 21/05/2015. CAIO MARIO BUENO SILVA. Reitor. Valor Global: R$ 6.000,00. CNPJ CONTRATADA : 16.782.211/0001-63 SERVICO AUTONOMO DE AGUA E ESGOTO.

(SIDEC - 22/05/2015) 158122-26409-2015NE800339

EXTRATO DE TERMO ADITIVO Nº 2/2015 - UASG 158122

Número do Contrato: 13/2011.
Nº Processo: 23208000158201 1DV.
INEXIGIBILIDADE Nº 4/2011. Contratante: INSTITUTO FEDERAL DE EDUCACAO, -CIENCIA E TECNOLOGIA DE. CNPJ Contratado: 64919541000109. Contratado : ECONOMATICA SOFTWARE DE APOIO A -INVESTIDORES LTDA. Objeto: Renovação anual da licença do software objeto do contrato original, o qual o IFMG pagará a importância de R$20.896,23. Fundamento Legal: Lei 8.666/93 com suas alterações posteriores e demais normas aplicáveis à matéria. Data de Assinatura: 08/05/2015.

(SICON - 22/05/2015) 158122-26409-2015NE800339

EDITAL Nº 108, DE 22 DE MAIO DE 2015
PROCESSO SELETIVO SIMPLIFICADO - PROFESSOR SUBSTITUTO - IFMG - CAMPUS SANTA LUZIA

O REITOR DO INSTITUTO FEDERAL DE EDUCAÇÃO, CIÊNCIA E TECNOLOGIA MINAS GERAIS, nos termos da Lei 8.745, de 09-12-93, Lei 9.849/99 e Orientação Normativa SRH/MP nº 5, de 28/10/2009, publicada no DOU de 29/10/2009, Seção I, página 112, torna público a abertura de inscrições ao PROCESSO SELETIVO SIMPLIFICADO, destinado à seleção de candidatos, para contratação como PROFESSOR SUBSTITUTO, por tempo determinado e conforme o que se segue:

1. DAS ÁREAS/ DISCIPLINAS /HABILITAÇÕES/ VAGAS/ CARGAS HORÁRIAS/ REMUNERAÇÃO MENSAL

ÁREA	ÁREA DE CONHECIMENTO	HABILITAÇÃO	VAGAS	CARGA HORÁRIA	REMUNERAÇÃO MENSAL
Arquitetura e Urbanismo	Urbanismo, Planejamento Urbano, Representação Gráfica, Projetos e Conteúdos afins.	Graduação em Arquitetura e Urbanismo	01	40 horas	R$ 2.814,01*

*Valor bruto do vencimento básico, ainda será incluso auxílio transporte a alimentação.

2. DO REGIME DE TRABALHO

40 (quarenta) horas semanais. Essa carga horária será distribuída para atendimento às aulas dos cursos diurno e noturno, nas modalidades superior, técnico subsequente e técnico integrado ao ensino médio, no IFMG Campus Santa Luzia.

3. DAS INSCRIÇÕES

3.1. Período de inscrição: de 25/05/2015 a 02/06/2015.

3.1.1. A inscrição será realizada exclusivamente por via eletrônica através do sítio www.ifmg.edu.br.

3.2. É vedada a inscrição por correspondência.

3.3. O IFMG Campus Santa Luzia não se responsabiliza por solicitação de inscrição não recebida por motivo decorrente de falhas de comunicação ou congestionamento de linhas de comunicação da internet, bem como por outros motivos. O candidato deverá ler atentamente o presente Edital e seu anexo, preencher o requerimento eletrônico de inscrição e enviá-lo via Internet.

3.4. Após o preenchimento do requerimento de inscrição, o candidato deverá imprimir o Boleto Bancário (GRU - Guia de Recolhimento da União) e efetuar o pagamento no Banco do Brasil até a data prevista para o término das inscrições.

3.5. Em nenhuma hipótese haverá devolução da quantia paga a título de inscrição, salvo em casos de anulação ou revogação do concurso por conveniência do IFMG - Campus Santa Luzia.

3.6. A inscrição somente será acatada após a confirmação do pagamento da taxa de inscrição dentro do prazo estabelecido no item 3.1.

3.7. Ao confirmar sua inscrição neste processo seletivo, o candidato automaticamente declara ter pleno conhecimento e tácita aceitação das normas e condições estabelecidas neste Edital e seu anexo.

3.8. Serão de responsabilidade exclusiva do candidato os dados cadastrais informados no ato de sua inscrição. O IFMG Campus Santa Luzia não se responsabiliza por quaisquer atos ou fatos decorrentes de informações e endereço incorretos ou incompletos fornecidos pelo candidato.

3.9. A qualquer tempo, poder-se-á anular a inscrição, as provas e o contrato de trabalho dos candidatos aprovados, desde que verificada a falsidade em qualquer declaração e/ou qualquer irregularidade nas provas e documentos apresentados neste Processo Seletivo.

3.10. Valor da taxa de inscrição será de: R$ 50,00(cinquenta reais).

4. ISENÇÃO DE PAGAMENTO DA TAXA DE INSCRIÇÃO

4.1. Não haverá isenção total ou parcial do valor da taxa de inscrição, exceto para os candidatos amparados pelo Decreto nº 6.593, de 2 de outubro de 2008.

4.1.1. Estará isento do pagamento da taxa de inscrição o candidato que:

a) estiver inscrito no Cadastro Único para Programas Sociais do Governo Federal (CadÚnico), de que trata o Decreto nº 6.135, de 26 de junho de 2007; e

b) for membro de família de baixa renda, nos termos do Decreto nº 6.135, de 2007.

4.1.2. A isenção deverá ser solicitada mediante requerimento do candidato, disponível, no período entre 9horas do dia 25 de maio até às 17 horas do dia 28 de maio 2015, observado o horário oficial de Brasília/DF, no endereço eletrônico http://www.ifmg.edu.br, contendo:

a) indicação do Número de Identificação Social (NIS), atribuído pelo CadÚnico ; e

b) declaração de que atende à condição estabelecida na alínea "b" do subitem 4.1.1.

4.1.3. O IFMG consultará o órgão gestor do CadÚnico para verificar a veracidade das informações prestadas pelo candidato.

4.1.4. As informações prestadas no requerimento de isenção serão de inteira responsabilidade do candidato, podendo responder este, a qualquer momento, por crime contra a fé pública, o que acarreta sua eliminação do concurso, aplicando-se, ainda, o disposto no parágrafo único do artigo 10 do Decreto nº 83.936, de 6 de setembro de 1979.

4.1.5. Não será concedida isenção de pagamento de taxa de inscrição ao candidato que:

a) omitir informações e/ou torná-las inverídicas;

b) fraudar e/ou falsificar documentação;

c) não observar a forma e o prazo estabelecidos no subitem 4.1.2.

4.1.6. Não será aceita solicitação de isenção de pagamento de valor de inscrição via postal, via fax ou via correio eletrônico.

4.1.7. A relação dos pedidos de isenção deferidos será divulgada no dia 29 de maio de 2015, no endereço eletrônico http://www.ifmg.edu.br.

4.1.8. Os candidatos que tiverem seus pedidos de isenção indeferidos deverão, para efetivar a sua inscrição no concurso, acessar o endereço eletrônico http://www.ifmg.edu.br, imprimir o documento de arrecadação e efetuar o pagamento no Banco do Brasil até às 23 horas e 59 minutos do dia 02 de junho de 2015, conforme procedimentos descritos neste edital.

PROIBIDA POR TERCEIROS

4.1.9. O interessado que não tiver seu pedido de isenção deferido e que não efetuar o pagamento da taxa de inscrição na forma e no prazo estabelecido no subitem 4.1.8, estará automaticamente eliminado do concurso público.

5. DOS CANDIDATOS COM NECESSIDADE ESPECIAL

5.1. As pessoas com necessidade especial, amparadas pelo art. 37, inciso VIII, da Constituição Federal e pelo art. 5º, §2º da Lei nº 8.112, de 11/12/90, poderão, nos termos do presente Edital, concorrer aos cargos cujas atribuições sejam compatíveis com sua necessidade especial.

5.2. O candidato deverá informar, por escrito, a necessidade especial que apresenta e se necessita de condições especiais para a realização das provas.

5.3. Na hipótese de aprovação do candidato com necessidade especial, este será submetido à Junta Médica indicada pelo Instituto Federal de Minas Gerais, que decidirá:

5.3.1. Se o mesmo encontra-se em condições físicas e mentais para o exercício do cargo;

5.3.2. Se a necessidade especial alegada pelo candidato no ato da inscrição se enquadra ao disposto no art. 4º do Decreto nº 3.298/99.

5.4. Caso a Junta Médica reconheça incompatibilidade entre a necessidade especial e o cargo a ser ocupado, o candidato não será considerado apto à nomeação.

5.5. Os candidatos com necessidade especial participarão do concurso em igualdade de condições.

5.6. Não serão considerados como necessidade especial os distúrbios de acuidade visual, passíveis de correção.

6. DO PROCESSO SELETIVO

6.1. O processo seletivo consistirá prova de desempenho didático e prova de títulos, sendo que a classificação dos candidatos será desenvolvida por uma Banca Examinadora instituída por Ato do Reitor do IFMG, sob a coordenação da Diretoria de Gestão de Pessoas do IFMG.

6.2. O Processo Seletivo será constituído pelos tipos de avaliação que se seguem, nas datas e horários indicados:

ÁREA	TIPO DE AVALIAÇÃO	DATA	HORÁRIO INICIAL
Arquitetura e Urbanismo	Prova de Desempenho Didático (eliminatória e classificatória)	12 de junho de 2015	08h
	Prova de Títulos	12 de junho de 2015	Após a realização da prova de desempenho didático

6.2.1. As provas poderão se estender para os dias subsequentes em função do número de inscrições confirmadas.

6.3.Da Prova de Desempenho Didático

6.3.1. A Prova de Desempenho Didático é constituída de uma aula com duração de 30 (trinta) minutos, ministrada perante a Banca Examinadora e será valorizada em 100 (cem) pontos.

6.3.2. No início da prova de desempenho didático, cada candidato deverá entregar à banca examinadora o plano de aula, em três vias, que irá integrar a avaliação do item 1 do Anexo I.

6.3.3. Não será permitida, durante a realização da prova de desempenho didático pelo candidato, a presença dos demais concorrentes.

6.3.4. Na avaliação da prova de desempenho didático serão considerados os critérios especificados no Anexo I do presente Edital.

6.3.5. Ao término da prova de desempenho didático, cada membro da Banca Examinadora atribuirá ao candidato uma nota de 0(zero) a 100(cem), que corresponde a soma dos itens que compõe o anexo I deste edital.

6.3.6.A nota final da prova de desempenho didático será a média aritmética das notas conferidas pelos examinadores, considerando duas casas decimais. Antes de calcular tal nota - e quando for o caso - a Banca Examinadora deverá adotar medidas no sentido de evitar que notas discrepantes, em relação às dadas pela maioria dos avaliadores, contribuam para a aprovação ou reprovação do candidato.

6.3.7. Será aprovado nesta prova o candidato que obtiver o mínimo de 60 (sessenta) pontos.

6.3.8. A Prova de Desempenho Didático será realizada em sessão pública e gravada para efeito de registro e avaliação, conforme art. 13, do Decreto no 6.944, de 21/08/2009, publicada no D.O.U. de 22/08/09.

6.3.9. O tema da prova didática será único para todos os candidatos de cada vaga, conforme tabela a seguir:

ÁREA	TEMA
Arquitetura e Urbanismo	Aspectos da urbanização brasileira

6.3.10. Os candidatos contarão com os seguintes recursos didáticos: quadro branco, pincéis azul, preto e vermelho, computador com o sistema operacional Windows e pacote Microsoft Office e Datashow.

6.4. Da Prova de Títulos

6.4.1. Os títulos a serem pontuados, conforme item 6.4.4, deverão ser entregues (em duas vias - uma original e outra cópia) pelo candidato em envelope identificado com o seu respectivo nome, à Banca Examinadora, após a realização da prova de desempenho didático, juntamente com os seguintes documentos:

- Cópia do Diploma ou Atestado de Colação de Grau (cópia autenticada ou cópia não autenticada e original);
- Curriculum Lattes constando as atividades a serem pontuadas;
- Cópia da Carteira de identidade ou carteira de motorista e CPF;

6.4.2. Só serão avaliados os títulos dos candidatos aprovados na prova de desempenho didático. A documentação acima mencionada será conferida e assinada por um membro da Banca Examinadora. Os originais serão devolvidos ao candidato, após conferência.

6.4.3. A avaliação dos títulos será feita pela Banca Examinadora.

6.4.3. A Prova de Títulos constituir-se-á da avaliação dos títulos apresentados pelos candidatos de acordo com os critérios definidos neste Edital.

6.4.4. A prova de títulos, de caráter classificatório, valerá 100 (cinquenta) pontos.Na avaliação serão consideradas:

Titulação Acadêmica	
Doutorado	30 pontos
Mestrado	20 pontos
Especialização	10 pontos
Pontuação Máxima (somente maior título)	30 pontos
Experiência Profissional	
Magistério (pontos por ano em educação básica, técnico e/ou superior), contabilizando apenas 01 (um) documento por período.	7 pontos por ano ou 3,5 pontos por fração maior que 6 meses.
Experiência profissional, que não seja em magistério, na área diretamente relacionada à área de conhecimento do concurso, contabilizando apenas 01 (um) documento por período.	7 pontos por ano ou 3,5 pontos por fração maior que 6 meses.
Pontuação Máxima	70 pontos
Total da Prova de Títulos	100 pontos

7. DA REALIZAÇÃO DO PROCESSO SELETIVO

7.1. No dia da prova, o candidato deverá comparecer ao Setor de Recursos Humanos do Instituto Federal de Educação,Ciência e Tecnologia de Minas Gerais, Campus Santa Luzia, situado à Rua Érico Veríssimo, 317 - Bairro Londrina - Santa Luzia/MG (antigo CAIC Londrina),com antecedência mínima de 30 (trinta) minutos ao horário determinado para a realização de sua Prova de Desempenho Didático, munido do cartão de inscrição (RECOMENDADO), documento oficial de identidade com foto (INDISPENSÁVEL) e Comprovante de Pagamento original (INDISPENSÁVEL).

7.2. A ordem de apresentação dos candidatos nas provas de desempenho didático será divulgada no sítio www.ifmg.edu.br e obedecerá à ordem crescente do número de inscrição.

8. DO RESULTADO

8.1. A classificação final dos candidatos será o somatório das notas obtidas nas provas de Desempenho Didático e de Títulos.

8.2. A nota final do candidato será divulgada no sítio www.ifmg.edu.br.

8.3. A classificação final do candidato dar-se-á por ordem decrescente de pontos obtidos. Em caso de empate no resultado final, será utilizado o seguinte critério:

a) Candidato que possuir idade igual ou superior a 60 (sessenta) anos, até o último dia de inscrição nesse Processo Seletivo Simplificado, conforme artigo 27, parágrafo único da Lei no 10.741 de 1o de outubro de 2003, que dispõe sobre o Estatuto do Idoso;

b) Obtiver maior pontuação na Prova de Desempenho Didático;

c) Tiver maior idade.

8.4. A classificação final do candidato no Processo Seletivo Simplificado, após homologação pelo Reitor do IFMG, será publicada no sítio.www.ifmg.edu.br.

9. DOS RECURSOS

9.1. Os recursos, devidamente fundamentados, deverão ser dirigidos ao presidente da Banca Examinadora e protocolados pessoalmente ou por procuração, no setor de Recursos Humanos do IFMG, Campus Santa Luzia, situado à Rua Érico Veríssimo, 317 - Bairro Londrina - Santa Luzia/MG, no horário de 08:00 às 12:00 e de 13:00 às 17:00.

9.2. O candidato poderá recorrer da decisão quanto ao julgamento das provas de Desempenho Didático e de Títulos no prazo de 1 (um) dia útil, contado da data de publicação do resultado.

9.3. Não será aceito recurso via fax, via correio eletrônico, via correspondência (carta, carta registrada, sedex ou similares) ou ainda, fora do prazo.

9.4. Em nenhuma hipótese serão aceitos pedidos de revisão de recursos, recursos de recursos.

9.5.Os recursos interpostos fora do prazo serão indeferidos.

9.6. Recursos cujo teor desrespeite a banca serão indeferidos sem julgamento do mérito.

10. DA VALIDADE DO PROCESSO SELETIVO SIMPLIFICADO

10.1.O presente Processo Seletivo Simplificado terá validade de 1 (um) ano, a contar da data de sua homologação pelo Reitor do IFMG, podendo ser prorrogado, a interesse do IFMG Campus Santa Luzia, por igual período.

11.DO APROVEITAMENTO DE CANDIDATO

11.1.O candidato aprovado neste Processo Seletivo Simplificado poderá ser contratado como PROFESSOR SUBSTITUTO e nos termos da Lei 8.745/93 e Lei 9.849/99, desde que tenha decorrido, no mínimo, 24 (vinte e quatro) meses do encerramento de seu contrato anterior, caso o candidato tenha sido contratado nos termos das referidas leis.

11.2.A contratação mencionada obedecerá a ordem de classificação final obtida e será feita após homologação do resultado do Processo Seletivo pelo Reitor do IFMG.

11.3.Para firmar contrato como PROFESSOR SUBSTITUTO do IFMG, o candidato deverá apresentar e entregar à Diretoria de Gestão de Pessoas do IFMG todos os documentos a ele solicitados e necessários à perfeita observação da legislação vigente.

11.4.Para firmar contrato como PROFESSOR SUBSTITUTO o candidato não poderá ser ocupante de cargo efetivo, integrante das carreiras de magistério de que tratam as leis federais nº 7596/87, Lei 8745/93 e Lei 9.849/99.

11.5. Os candidatos classificados nesse Processo Seletivo poderão ser aproveitados, durante a validade do mesmo, no Campus Santa Luzia ou em qualquer outro Campus do IFMG.

12.DAS DISPOSIÇÕES FINAIS

12.1. A inexatidão de afirmativas ou a falsidade de documentos, ainda que verificadas posteriormente à realização do Processo Seletivo Simplificado, implicará na eliminação sumária do candidato. Serão declarados nulos, de pleno direito, a inscrição e todos os atos dela decorrentes, sem prejuízo de eventuais sanções de caráter judicial.

EXCLUSIVAMENTE DE ASSINANTE DA IMPRENSA NACIONAL

12.2.Será excluído do Processo Seletivo Simplificado por Ato do Presidente da Comissão Organizadora o candidato que se tornar culpado de incorreções ou descortesia para com algum dos examinadores, executores, seus auxiliares e autoridades presentes, durante a realização deste Processo Seletivo.

12.3.A Classificação no Processo Seletivo Simplificado não assegura ao candidato o direito ao contrato imediato, mas apenas a expectativa de ser contratado. A concretização desse ato fica condicionada à observância das disposições legais pertinentes, observados os interesses da administração.

12.4. O candidato classificado será convocado obrigando-se a declarar, por escrito, caso não queira ser contratado. O não pronunciamento do candidato, no prazo de 24 (vinte e quatro) horas, após sua convocação, permitirá ao IFMG - Campus Santa Luzia -convocar o próximo candidato.

12.5. O candidato convocado, que não aceitar sua contratação poderá, uma única vez, ser incluído ao final da relação dos classificados, desde que requeira esse reposicionamento durante o prazo de validade do Processo Seletivo Simplificado.

12.6.O candidato será o único responsável pelo correto preenchimento da Ficha de Inscrição. Feita a inscrição, não serão permitidas alterações.

12.7.Não será fornecido qualquer documento comprobatório de aprovação e classificação no Processo Seletivo Simplificado valendo, para esse fim, a homologação publicada nos Quadros de Avisos do Instituto Federal de Educação, Ciência e Tecnologia de Minas Geraise no sítio.

12.8. A inscrição nesse Processo Seletivo Simplificado implica, desde logo, o conhecimento e aceitação tácita das condições estabelecidas no inteiro teor desse Edital e seu Anexo, parte integrante do mesmo, expediente do qual não poderá alegar desconhecimento.

12.9.Os casos omissos serão decididos pela Comissão Organizadora do Concurso, com a participação da respectiva Banca Examinadora do processo Seletivo Simplificado.

ANEXO I

BAREMA PARA AVALIAÇÃO DA PROVA DE DESEMPENHO DIDÁTICO

Critérios para avaliação da prova de desempenho didático:

1. A nota 100,0 corresponde à nota de cada avaliador membro da área técnica da banca examinadora e da área pedagógica. A nota final será a média aritmética das notas individuais dos cinco avaliadores.

2. O peso da resposta do candidato será:

1,00 se o candidato atender completamente o parâmetro do Item da avaliação,

0,75 se o candidato atender mais da metade o parâmetro do Item da avaliação,

0,50 se o candidato atender a metade o parâmetro do Item da avaliação,

0,25 se o candidato atender menos da metade o parâmetro do Item da avaliação,

0,00 se o candidato não atender o parâmetro do Item da avaliação.

3. A NOTA será o produto VALOR DO ITEM pelo PESO DA RESPOSTA respondida pelo candidato.

4. TOTAL será a soma simples da NOTA de cada Item.

ITEM		VALOR	PESO DA RESPOSTA					NOTA
01. Planejamento, apresentação e ordem de exposição.		20,0	1,00	0,75	0,50	0,25	0,00	
02. Correção da linguagem, facilidade e clareza de expressão e comunicação.		10,0	1,00	0,75	0,50	0,25	0,00	
03. Capacidade de síntese.		10,0	1,00	0,75	0,50	0,25	0,00	
04. Adequação do conteúdo ao nível de ensino EBTT.		10,0	1,00	0,75	0,50	0,25	0,00	
05. Relação da teoria com a prática.		5,0	1,00	0,75	0,50	0,25	0,00	
06. Expressão	Contato visual	3,0	1,00	0,75	0,50	0,25	0,00	
	Gesticulação	3,0	1,00	0,75	0,50	0,25	0,00	
	Postura	3,0	1,00	0,75	0,50	0,25	0,00	
	Movimentação	3,0	1,00	0,75	0,50	0,25	0,00	
	Voz	3,0	1,00	0,75	0,50	0,25	0,00	
07. Desenvolvimento da aula na lousa, escrita e letra Legível.		15,0	1,00	0,75	0,50	0,25	0,00	
08. Utilização de recursos didáticos.		10,0	1,00	0,75	0,50	0,25	0,00	
09. Recursos adequados ao conteúdo.		5,0	1,00	0,75	0,50	0,25	0,00	
TOTAL		100,0						

OBSERVAÇÕES:

No Item 6	Expressão - no aspecto VOZ, considerar: intensidade, timbre, ritmo e inflexões.

CAIO MÁRIO BUENO SILVA

AVISO DE LICITAÇÃO
PREGÃO Nº 49/2015 - UASG 158122

Nº Processo: 23208006422015DV . Objeto: Pregão Eletrônico - Aquisição de gêneros de alimentação para o campus Bambuí do IFMG Total de Itens Licitados: 00021. Edital: 25/05/2015 de 08h00 às 12h00 e de 13h às 17h00. Endereço: Av. Professor Mário Werneck, 2590, Buritis - Ifmg/reitoria Buritis - Ifmg/reitoria - BELO HORIZONTE - MG. Entrega das Propostas: a partir de 25/05/2015 às 08h00 no site www.comprasnet.gov.br.. Abertura das Propostas: 08/06/2015 às 14h00 site www.comprasnet.gov.br.. Informações Gerais: O edital na íntegra está disponível nos sítios www.ifmg.edu.br e www.comprasnet.gov.br

PHILIPE FIORAVANTE DA SILVA
Chefe da CPL

(SIDEC - 22/05/2015) 158122-26409-2015NE800940

EDITAL Nº 57, DE 22 DE MAIO DE 2015
PROCESSO SELETIVO SIMPLIFICADO PARA PROFESSOR SUBSTITUTO - CAMPUS FORMIGA - HOMOLOGAÇÃO DO RESULTADO FINAL

O REITOR DO INSTITUTO FEDERAL DE EDUCAÇÃO, CIÊNCIA E TECNOLOGIA DE MINAS GERAIS, no uso das atribuições que lhe são conferidas pelo Estatuto da Instituição, aprovado pela Resolução nº 7, de 31 de agosto de 2009, do Conselho Superior do IFMG, publicado no Dou de 02 de setembro de 2009 e pelo Decreto de 12 de agosto de 2011, publicado no DOU de 15 de agosto de 2011, Seção 2; e considerando a Autorização nº 20110513.14 de 13 de maio de 2011 do Ministro de Estado da Educação Fernando Haddad, RESOLVE:

HOMOLOGAR o resultado final do Processo Seletivos Simplificado, EDITAL nº 057 de 08 de abril de 2015, publicado no DOU nº 67, de 09 de abril de 2015, na Seção 03, Página 42-44, destinado à seleção de candidatos para contrato como Professor Substituto deste Instituto Federal de Educação, Ciência e Tecnologia de Minas Gerais - Câmpus Formiga, de acordo com a seguinte classificação:

Área: Matemática

Situação	Candidatos	Nota final
1º lugar	Nicias José de Carvalho	101,8
2º lugar	Livia de Oliveira Vasconcelos	83,0

Área: Eletrônica

Não houve candidatos classificados.

CAIO MÁRIO BUENO SILVA

EDITAL DE 22 DE MAIO DE 2015
RETIFICAÇÃO Nº 2 DO EDITAL 092/2015 - PROCESSO SELETIVO SIMPLIFICADO - PROFESSOR SUBSTITUTO - CAMPUS GOVERNADOR VALADARES

O EDITAL nº 092/2015 de 15 de maio de 2015, publicado no DOU nº 92, de 18/05/2015, seção 3, página 42, destinado ao Processo Seletivo Simplificado de Professor Substituto do IFMG - Campus Governador Valadares, fica retificado conforme se segue:

No item 6.3.3., onde se lê:

O tema da prova de desempenho didático será único para todos os candidatos e será sorteado entre os temas listados a seguir no dia 01 de junho de 2015 às 08h00min para a área de Psicologia e para a área de Educação Física; e no dia 02 de junho para a área de Engenharia de Produção nas dependências do Prédio da Direção Administrativa do IFMG - Campus Governador Valadares (Av. Minas Gerais, nº 5189, Ouro Verde, Governador Valadares, MG).

Leia-se:

6.3.3 O tema da prova de desempenho didático será único para todos os candidatos e será sorteado entre os temas listados a seguir no dia 01 de junho de 2015 às 08h00min para a área de Engenharia de Produção e no dia 08 de junho para a área de Psicologia e no dia 10 para a área de Educação Física nas dependências do Prédio da Direção Administrativa do IFMG - Campus Governador Valadares (Av. Minas Gerais, nº 5189, Ouro Verde, Governador Valadares, MG). De acordo com o número de candidatos será sorteado mais de um tema, no mesmo dia para os cargos listados acima. Os temas e a relação de candidatos serão divulgados com antecedência máxima de 24 horas em relação à realização da prova didática pelo sitio www.ifmg.edu.br.

No item 7.1., onde se lê:

7.1. A Prova de desempenho didático será realizada no dia 02 de junho de 2015 para a área de Psicologia e para a área de Educação Física; e no dia 03 de junho para a área de Engenharia de Produção, a partir das 08h00min.

Leia-se:

7.1 A Prova de desempenho didático será realizada no dia 02 de junho de 2015 para a área de Engenharia de Produção; nos dias 09 e 10 de junho para a área de Psicologia; e 11 e 12 para a área de Educação Física a partir das 08h00min.

PROFESSOR CAIO MÁRIO BUENO SILVA
Reitor

PRÓ-REITORIA DE ADMINISTRAÇÃO

EXTRATO DE CONTRATO

Contrato nº 57/2015. Professor Substituto. Edital de Processo Seletivo Simplificado nº 014/2011. Contratante: INSTITUTO FEDERAL DE EDUCAÇÃO, CIÊNCIA E TECNOLOGIA DE MINAS GERAIS. CNPJ: 10.626.896/0001-72. Contratado: Lucas Nézio Malta. CPF: 078.042.936-23. Objeto: Contratação de Professor Substituto em favor do Campus Congonhas. Remuneração Mensal: R$ 3.277,97 (três mil duzentos e setenta e sete reais e noventa e sete centavos). Verba: Dotação do Tesouro Nacional. Vigência: 11/03/2015 a 31/07/2015. Fundamento Legal: Lei nº 8.745/93 e demais normas aplicáveis à matéria. Assinaturas: Prof. Caio Mário Bueno Silva - Reitor - Contratante; Lucas Nézio Malta - Professor Substituto - Contratado. Data da assinatura: 11/03/2015.

EXTRATO DE RESCISÃO

Contrato nº 92/2014, Edital de Processo Seletivo Simplificado nº 36/2014. Contratante: INSTITUTO FEDERAL DE EDUCAÇÃO, CIÊNCIA E TECNOLOGIA DE MINAS GERAIS. CNPJ 10626896/0001-72. Contratada: MARESSA LORENA FERREIRA DE SOUSA. Objeto: Rescisão do Contrato nº 92/2014 em razão do pedido de interrupção do afastamento da Professora que estava sendo substituída. Fundamento Legal: Artigo 12, inciso II, da Lei nº 8.745/93. Data de Rescisão: 12/04/2015.

EXTRATOS DE CONTRATOS

Contrato nº 54/2015. Professora Substituta. Edital de Processo Seletivo Simplificado nº 19/2015. Contratante: INSTITUTO FEDERAL DE EDUCAÇÃO, CIÊNCIA E TECNOLOGIA DE MINAS GERAIS. CNPJ: 10.626.896/0001-72. Contratada: Fernanda Ayaviri Matuk. CPF: 014.318.416-41. Objeto: Contratação de Professora Substituta em favor do Campus Ouro Branco. Remuneração Mensal: R$ 2.814,01 (Dois mil oitocentos e quatorze reais e um centavo). Verba: Dotação do Tesouro Nacional. Vigência: 16/03/2015 a 20/07/2015. Fundamento Legal: Lei nº 8.745/93 e demais normas aplicáveis à matéria. Assinaturas: Prof. Caio Mário Bueno Silva - Reitor - Contratante; Fernanda Ayaviri Matuk - Professora Substituta - Contratada. Data da assinatura: 15/03/2015.

Contrato nº 38/2015. Professor Substituto. Edital de Processo Seletivo Simplificado nº 160/2014. Contratante: INSTITUTO FEDERAL DE EDUCAÇÃO, CIÊNCIA E TECNOLOGIA DE MINAS GERAIS. CNPJ: 10.626.896/0001-72. Contratado: Urbano Teixeira Guimarães e Silva. CPF: 079.147.456-93. Objeto: Contratação de Professor Substituto em favor do Campus Bambuí. Remuneração Mensal: R$ 3.861,19 (Três mil oitocentos e sessenta e um reais e dezenove cen-

COMERCIALIZAÇÃO PROIBIDA POR TERCEIROS

tavos). Verba: Dotação do Tesouro Nacional. Vigência: 03/02/2015 a 31/07/2015. Fundamento Legal: Lei nº 8.745/93 e demais normas aplicáveis à matéria. Assinaturas: Prof. Caio Mário Bueno Silva - Reitor - Contratante; Fernanda Ayaviri Matuk - Professor Substituto - Contratado. Data da assinatura: 03/02/2015.

EXTRATOS DE TERMOS ADITIVOS

Termo Aditivo nº 01/2015 ao Contrato nº 208/2013. Professor Substituto. Edital de Processo Seletivo Simplificado nº 138/2013. Contratante: INSTITUTO FEDERAL DE EDUCAÇÃO, CIÊNCIA E TECNOLOGIA DE MINAS GERAIS. CNPJ: 10.626.896/0001-72. Contratado: Lincoln Gonçalves Rodrigues. CPF: 681.429.946-15. Objeto: Alteração da carga horária e da retribuição previstas no Contrato nº 208/2013. Verba: Dotação do Tesouro Nacional. Fundamento Legal: Lei nº 8.745/93 e demais normas aplicáveis à matéria. Assinaturas: Prof. Caio Mário Bueno Silva - Reitor - Contratante; Lincoln Gonçalves Rodrigues - Professor Substituto - Contratado. Data da assinatura: 16/04/2015.

Termo Aditivo nº 01/2015 ao Contrato nº 31/2014. Professor Temporário. Edital de Processo Seletivo Simplificado nº 16/2014. Contratante: INSTITUTO FEDERAL DE EDUCAÇÃO, CIÊNCIA E TECNOLOGIA DE MINAS GERAIS. CNPJ: 10.626.896/0001-72. Contratado: Gilbert Daniel da Silva. CPF: 892.262.836-72. Objeto: Prorrogação do Contrato nº 31/2014 até 22/08/2015. Verba: Dotação do Tesouro Nacional. Vigência: 24/02/2015 a 22/08/2015. Fundamento Legal: Lei nº 8.745/93 e demais normas aplicáveis à matéria. Assinaturas: Prof. Caio Mário Bueno Silva - Reitor - Contratante; Gilbert Daniel da Silva - Professor Temporário - Contratado. Data da assinatura: 20/02/2015.

Termo Aditivo nº 01/2015 ao Contrato nº 34/2014. Professor Temporário. Edital de Processo Seletivo Simplificado nº 16/2014. Contratante: INSTITUTO FEDERAL DE EDUCAÇÃO, CIÊNCIA E TECNOLOGIA DE MINAS GERAIS. CNPJ: 10.626.896/0001-72. Contratado: Marcos Roberto Oliveira Costa. CPF: 088.053.596-29. Objeto: Prorrogação do Contrato nº 34/2014 até 22/08/2015. Verba: Dotação do Tesouro Nacional. Vigência: 24/02/2015 a 22/08/2015. Fundamento Legal: Lei nº 8.745/93 e demais normas aplicáveis à matéria. Assinaturas: Prof. Caio Mário Bueno Silva - Reitor - Contratante; Marcos Roberto Oliveira Costa - Professor Temporário - Contratado. Data da assinatura: 20/02/2015.

EXTRATOS DE CONTRATOS

Contrato nº 01/2015, Processo nº 23208.001123/2014-DV, Edital de Concorrência nº 07/2014. Contratante: INSTITUTO FEDERAL DE EDUCAÇÃO, CIÊNCIA E TECNOLOGIA DE MINAS GERAIS. CNPJ: 10.626.896/0001-72. Contratada: SENNY'S RESTAURANTE LTDA. CNPJ: 07.918.970/0001-10. Objeto: Concessão de área para fins comerciais, para empresa especializada no ramo de Cantina/Lanchonete, em espaço físico pertencente ao IFMG - Campus Ouro Preto. Valor Global: R$ 20.423,88 (Vinte mil, quatrocentos e vinte e três reais e oitenta e oito centavos). Vigência: 06/05/2015 a 05/05/2016. Fundamento Legal: Lei nº 8.666/93 e demais normas aplicáveis à matéria. Data da Assinatura: 31/03/15.

Contrato nº 52/2015. Professor Substituto. Edital de Processo Seletivo Simplificado nº 92/2014. Contratante: INSTITUTO FEDERAL DE EDUCAÇÃO, CIÊNCIA E TECNOLOGIA DE MINAS GERAIS. CNPJ: 10.626.896/0001-72. Contratado: Rui Maurício Fonseca Evangelista. CPF: 297.853.858-92. Objeto: Contratação de Professor Substituto em favor do Campus Ouro Preto. Remuneração Mensal: R$ 4.055,87 (quatro mil e cinquenta e cinco reais e oitenta e sete centavos). Verba: Dotação do Tesouro Nacional. Vigência: 07/04/2015 a 31/07/2015. Fundamento Legal: Lei nº 8.745/93 e demais normas aplicáveis à matéria. Assinaturas: Prof. Caio Mário Bueno Silva - Reitor - Contratante; Rui Maurício Fonseca Evangelista - Professor Substituto - Contratado. Data da assinatura: 07/04/15.

EXTRATO DE RESCISÃO

Contrato nº 110/2014, Edital de Processo Seletivo Simplificado nº 89/2014. Contratante: INSTITUTO FEDERAL DE EDUCAÇÃO, CIÊNCIA E TECNOLOGIA DE MINAS GERAIS. CNPJ 10626896/0001-72. Contratada: ALINE MÁRCIA CARRARO BORGES. Objeto: Rescisão do Contrato nº 110/2014 por Iniciativa da Contratada, sem direito a indenizações. Fundamento Legal: Artigo 12, inciso II, da Lei nº 8.745/93. Data de Rescisão: 10/03/2015.

INSTITUTO FEDERAL DE EDUCAÇÃO, CIÊNCIA E TECNOLOGIA DO NORTE DE MINAS GERAIS
CAMPUS JANUÁRIA

AVISO DE LICITAÇÃO
PREGÃO Nº 15/2015 - UASG 158378

Nº Processo: 23393000178201574 . Objeto: Pregão Eletrônico - Aquisição de Material Odontológico, Farmacológico e Hospitalar. Total de Itens Licitados: 00035. Edital: 25/05/2015 de 08h00 às 11h00 e de 13h às 17h00. Endereço: Fazenda São Geraldo, S/n - Estrada Januaria Km 06 Bom Jardim - JANUARIA - MG. Entrega das Propostas: a partir de 25/05/2015 às 08h00 no site www.comprasnet.gov.br.. Abertura das Propostas: 08/06/2015 às 08h30 site www.comprasnet.gov.br.. Informações Gerais: O edital estará disponível no site www.comprasgovernamentais.gov.br

DANILO MEDEIRO DOS SANTOS
Pregoeiro

(SIDEC - 22/05/2015) 158378-26410-2015NE800002

CAMPUS PIRAPORA

EXTRATO DE TERMO ADITIVO Nº 2/2015 - UASG 158440

Número do Contrato: 05/2014. Nº Processo: 23395000290/2013-23. CONVITE Nº 1/2014 Contratante: INSTITUTO FEDERAL DE EDUCACAO, -CIENCIA E TECNOLOGIA DO. CNPJ Contratado: 17177805000108. Contratado : QUINTINO MARIZ DE OLIVEIRA FILHO - ME. Objeto: Reajuste, com fundamento no artigo 37, XXI, da Constituição Federal de 1988 e artigo 65, inciso II, alínea "d", da Lei nº. 8666, de 21 de junho de 1993, referente a concessão espaço físico destinado a implantação e exploração da cantina/lanchonete, pertencente ao IFNMG - Câmpus Pirapora. Fundamento Legal: Lei 8666/93. Valor Total: R$ 9.417,96. Data de Assinatura: 15/05/2015.

AVISO DE REGISTRO DE PREÇOS

O IFNMG - Campus Pirapora, torna pública as Atas de Registro de Preços referente ao Pregão SRP nº 07/2015 - Processo nº 23395.000028/2015-41. CONTRATANTE: Instituto Federal de Educação, Ciência e Tecnologia do Norte de Minas Gerais - Campus Pirapora. CONTRATADAS: Ata 6/2015: PORT DISTRIBUIDORA DE INFORMATICA E PAPELARIA, CNPJ 08.228.010/0001-90 (itens 1, 2, 3 e 6) no valor total de R$ 68.819,10; Ata 7/2015: L F V ANASTÁCIO INFORMÁTICA LTDA-ME, CNPJ 09.423.106/0001-72 (itens 4 e 8), no valor total de R$27.950,00; Ata 8/2015 CENTRAL CARTUCHOS LTDA-ME, CNPJ 12.941.682/0001-16 (itens 5 e 7), valor R$23.809,00; Ata 9/2015: MULTICOMPANY BRASIL TECNOLOGIA E SISTEMAS LTDA-EPP (item 9), valor R$ 737,98; Ata 10/2015 SAESA DO BRASIL LTDA-EPP, CNPJ 07.366.769/0001-77 (itens 10 e 11), valor R$5.190,95.

MARIA FERNANDA FREITAS BRAGA
Pregoeira

INSTITUTO FEDERAL DE EDUCAÇÃO, CIÊNCIA E TECNOLOGIA DO PARÁ

EXTRATO DE ACORDO DE COOPERAÇÃO TÉCNICA Nº 1/2015

Nº Processo: 23051009342201407 - NUP: 63012.003010/2015-72. A Diretoria de Portos e Costas (DPC) da Marinha do Brasil (MB), inscrita no CNPJ sob o nº 00.394.502/0012-06, o INSTITUTO FEDERAL DE EDUCAÇÃO, CIÊNCIA E TECNOLOGIA DO PARÁ (IFPA), inscrito no CNPJ sob nº 10.763.998/0001-30 e o Ministério da Pesca e Aquicultura (MPA), inscrito no CNPJ sob nº 05.482.692/0001-75, RESOLVEM celebrar o presente Acordo de Cooperação Técnica (ACT), o qual possui como objetivo a Acreditação, pela DPC/MB, do IFPA para ministrar cursos para Aquaviários do 3º Grupo - Pescadores, em conformidade com o Memorando de Entendimento nº 001, de 29 de outubro de 2012 e no que couber, com a Lei nº 8.666/93 e legislação correlata, de acordo com as cláusulas e condições do ACT nº 001/2015.

CAMPUS ITAITUBA

EXTRATO DE TERMO ADITIVO Nº 1/2015 - UASG 158567

Número do Contrato: 1/2014.
Nº Processo: 23051004260201549.
INEXIGIBILIDADE Nº 3/2014. Contratante: INSTITUTO FEDERAL DE -EDUCACAO,CIENCIA E TECNOLOGIA DO P. CNPJ Contratado: 34028316001851. Contratado : EMPRESA BRASILEIRA DE CORREIOS E -TELEGRAFOS. Objeto: Prorrogação da vigência do Contrato original por 12 meses. Fundamento Legal: Artigo 57, inciso II da Lei 8666/1993. Vigência: 09/05/2015 a 09/05/2016. Data de Assinatura: 05/05/2015.

(SICON - 22/05/2015) 158567-26416-2015NE800001

INSTITUTO FEDERAL DE EDUCAÇÃO, CIÊNCIA E TECNOLOGIA DA PARAÍBA

EXTRATO DE TERMO ADITIVO

ESPÉCIE: Termo Aditivo nº 001 ao Contrato nº 020/2014; CONTRATANTE: Instituto Federal de Educação, Ciência e Tecnologia da Paraíba; CONTRATADO(A): Vanlex Gomes Galdino; OBJETO: Prorrogação do Contrato no Contrato nº 020/2014, pelo prazo de 12 (doze) meses. DATA E ASSINATURAS: 11/05/2015, Cicero Nicacio do Nascimento Lopes, pelo Contratante, e Vanlex Gomes Galdino, Contratado(a).

AVISO DE LICITAÇÃO
TOMADA DE PREÇOS Nº 4/2015 - UASG 158138

Nº Processo: 23381002215201518 . Objeto: Serviços De Adequação Da Sede Provisória Do Ifpb ? Campus Itaporanga Total de Itens Licitados: 00001. Edital: 25/05/2015 de 08h00 às 12h00 e de 13h às 17h30. Endereço: Av Almirante Barroso 1077 Centro João Pessoa Pb JOAO PESSOA - PB. Entrega das Propostas: 11/06/2015 às 10h00

FRANCISCO JOSE DA COSTA JUNIOR
Membro da Cel

(SIDEC - 22/05/2015) 158138-26417-2015NE800006

EXTRATO DO EDITAL Nº 73, DE 22 DE MAIO DE 2015
RESULTADO FINAL DO PROCESSO DE SELEÇÃO PÚBLICA SIMPLIFICADA

O Reitor do Instituto Federal de Educação, Ciência e Tecnologia da Paraíba - IFPB, nomeado pelo Decreto Presidencial, de 12/08/2014, publicada no DOU de 13/08/2014, no uso de suas atribuições legais, torna público o Resultado Final do Processo de Seleção Pública Simplificada com vistas a selecionar profissionais que estejam interessados em ocupar a função de Bolsista nos cursos de Formação Inicial e Continuada (FIC), da ação Bolsa-Formação do Programa Nacional de Acesso ao Ensino Técnico e Emprego - PRONATEC, regido pelo Edital N.º 44/2015 - Campus Cabedelo, conforme determinado:

1 DO RESULTADO FINAL AMPLA CONCORRÊNCIA

1.1Resultado, na seguinte ordem: Curso, local de atuação, Disciplinas, Candidato, Nota e classificação.

ARTESÃO DE BIOJOIAS / CAMPUS CABEDELO / ASSOCIATIVISMO E COOPERATIVISMO / JACIARA GOMES RAPOSO, 75.0, 1º; CAMILLE SIMEONI GOMES DE SOUSA, 42.5, 2º; HELIANA DE OLIVEIRA BARROS, 32.5, 3º; ANTONIO TEIXERA NETO, 10.0, 4º. RELAÇÕES HUMANAS NO TRABALHO / VAMBERTO FERNANDES SPINELLI JUNIOR, 65.0, 1º; ÍTALA CARNEIRO BEZERRA, 55.0, 2º; SUMAIA BUENO BAPTISTA, 40.0, 3º; YARA DE AZEVEDO SANTOS BRITTO, 40.0, 4º. ÉTICA PESSOAL E PROFISSIONAL / JOSE RENATO DA SILVA ABREU, 50.0, 1º; SYLENE RUIZ DE ALMADA, 40.0, 2º; BRUNO VINÍCIUS PESSOA SANTOS, 5.0, 3º; BIANCA GEORGEA CAMPÊLO DE QUEIROGA, 2.5, 4º. EMPREENDEDORISMO / JACIARA GOMES RAPOSO, 75.0, 1º; CAMILLE SIMEONI GOMES DE SOUSA, 42.5, 2º; CARLOS CARDOSO DOS SANTOS, 40.0, 3º; JEAN CARLOS GOMES LIMEIRA, 35.0, 4º; JANAYNA SOUTO LEAL, 35.0, 5º. EDUCAÇÃO AMBIENTAL / ANA CRISTINA DE SOUZA, 70.0, 1º; ANA SATTAMINI DE SOUZA, 62.5, 2º; LAIS SILVA RODRIGUES, 60.0, 3º; MARILEDA RODRIGUES DE OLIVEIRA, 55.0, 4º; RUTE VIEIRA, 55.0, 5º. TÉCNICA PARA CONSERVAÇÃO DA BIOJÓIA / JULIANA APARECIDA DE GOIS, 5.0, 1º. DESIGN DE BIOJOIAS COM RESÍDUOS DA PESCA / SANDRA GALVÃO MORI, 32.5, 1º; MARCELA JULIANA ALBURQUERQUE SILVA, 25.0, 2º; JULIANA APARECIDA DE GOIS, 5.0, 3º. TÉCNICA PARA BENEFICIAMENTO E TINGIMENTO DO COURO DO PEIXE / ANA SATTAMINI DE SOUZA, 62.5, 1º; MARIA DO SOCORRO LINS DOS SANTOS BATISTA, 47.5, 2º; RAYLDA KARLA SOARES DE SOUSA, 35.0, 3º; TATYANE NADJA MARTINS DE MENDONÇA, 30.0, 4º; GERVASIO FARIAS MACAU, 25.0, 5º.

AGENTE DE PROJETOS SOCIAIS / CAMPUS CABEDELO / ÉTICA, CIDADANIA E DIREITOS HUMANOS / MARIA MARCONIETE FERNANDES PEREIRA, 85.0, 1º; VAMBERTO FERNANDES SPINELLI JUNIOR, 65.0, 2º; JULIANA BARRETO DE CARVALHO, 65.0, 3º; JOSÉ HENRIQUE BEZERRA MANTOVANI, 65.0, 4º; ANNY GLAYNI VEIGA TIMÓTEO, 65.0, 5º. INFORMÁTICA BÁSICA / BOAZ ANTONIO DE VASCONCELOS LOPES, 70.0, 1º; PEDRO HENRIQUE TOLENTINO DE MELO NOGUEIRA, 57.5, 2º; ALVARO GEORGE ROSAS DE ALBUQUERQUE JUNIOR, 55.0, 3º; JOSE LEANDRO SILVA DE MELO, 50.0, 4º; MAYANA CYBELE DANTAS DE OLIVEIRA, 47.5, 5º. NOÇÕES BÁSICAS DE LÍNGUA PORTUGUESA / LAURENIR LUCAS DA SILVEIRA, 80.0, 1º; GLÓRIA MARIA SOARES DE SOUZA, 60.0, 2º; ANA CLEIDE MARCELINO DE LIRA, 50.0, 3º; JANICREIS GOMES DE SOUZA, 50.0, 4º; NÁDIA LARISSA FERNANDES PONTES, 50.0, 5º. NOÇÕES BÁSICAS DE MATEMÁTICA / MARCELLE MARQUES DA SILVA, 62.5, 1º; GILMAR ANTÔNIO DE OLIVEIRA, 50.0, 2º; MAYANA CYBELE DANTAS DE OLIVEIRA, 47.5, 3º; JOSENILDO VENANCIO CHAVES, 45.0, 4º; MARCELLE POLYANE RODRIGUES DE MELO, 42.5, 5º. HISTÓRIA E FORMAS DE ORGANIZAÇÕES DAS LUTAS SOCIAIS / VAMBERTO FERNANDES SPINELLI JUNIOR, 65.0, 1º; JOSÉ HENRIQUE BEZERRA MANTOVANI, 65.0, 2º; LUCAS CORDEIRO SANCHES, 60.0, 3º; EDEN ERICK HILARIO TENORIO DE LIMA, 60.0, 4º; MAINARA DUARTE EULÁLIO, 55.0, 5º. INSTRUMENTO DE REGISTRO E DOCUMENTAÇÃO DE ATIVIDADE / ANNY GLAYNI VEIGA TIMÓTEO, 65.0, 1º; MAINARA DUARTE EULÁLIO, 55.0, 2º; MARIA JEANNE PEREIRA DA SILVA, 50.0, 3º; MARIA GERTRUDES DE CARVALHO GONÇALVES SILVA, 47,5, 4º; JESSANDRA NASCIMENTO DE OLIVEIRA, 45.0, 5º. ELABORAÇÃO DE PROJETOS E CAPTAÇÃO DE RECURSOS / EDILSON RAMOS MACHADO, 65.0, 1º; EDEN ERICK HILARIO TENORIO DE LIMA, 60.0, 2º; GESSIKA CECILIA CARVALHO DA SILVA, 50.0, 3º; BÁRBARA LUNA DE ARAÚJO, 50.0, 4º; FLÁVIO NERY DA NÓBREGA JUNIOR, 50.0, 5º. INSTRUMENTO DE IDENTIFICAÇÃO, ORGANIZAÇÃO E PLANEJAMENTO DE DEMANDAS / JOSÉ HENRIQUE BEZERRA MANTOVANI, 65.0, 1º; EDEN ERICK HILARIO TENORIO DE LIMA, 60.0, 2º; PABLO THIAGO CORREIA DE MOURA, 55.0, 3º; FLÁVIO NERY DA NÓBREGA JUNIOR, 50.0, 4º; NÍOBE NEVES HENRIQUES, 40.0, 5º. INSTRUMENTO DE ACOMPANHAMENTO, GESTÃO E PRESTAÇÃO DE CONTAS / MARIA GRACILENE MARQUES PEREIRA, 50.0, 1º; MARCELLE POLYANE RODRIGUES DE MELO, 42.5, 2º; LUIS ALVES DA NÓBREGA NETO, 35.0, 3º; LAURICÉA DO NASCIMENTO SILVA, 22.5, 4º; HELYDA KARLA BARBOSA BERNARDES, 10.0, 5º. FORMALIZAÇÃO E REGISTRO DE ASSOCIAÇÕES SEM FINS LUCRATIVOS / JULIANA BARRETO DE CARVALHO, 65.0, 1º; ANTONIO OLEGÁRIO FERNANDES VIEIRA, 50.0, 2º; BRUNO VIANNA LEAL, 50.0, 3º; EDHYLA CAROLLINY VIEIRA ABOBOREIRA, 47.5, 4º; ANA LAURA SILVA VILELA, 47.5, 5º.

EXEMPLAR DE ASSINANTE DO JORNAL

AUXILIAR FINANCEIRO / CAMPUS CABEDELO / PORTUGUÊS INSTRUMENTAL / LAURENIR LUCAS DA SILVEIRA, 80.0, 1º; EVILÁSIO DOS SANTOS DA SILVA, 70.0, 2º; GLÓRIA MARIA SOARES DE SOUZA, 60.0, 3º; ANA CLEIDE MARCELINO DE LIRA, 50.0, 4º; JANICREIS GOMES DE SOUZA, 50.0, 5º. ÉTICA PESSOAL E PROFISSIONAL / ALINE MARIA FREIRE DA ROCHA ALMEIDA, 52.5, 1º; JOSE RENATO DA SILVA ABREU, 50.0, 2º; SUMAIA BUENO BAPTISTA, 40.0, 3º; CLÁUDIA ANDRADE DE ARAÚJO FONSECA, 40.0, 4º. FUNDAMENTOS DE ADMINISTRAÇÃO FINANCEIRA / MUCIO NAVARRO LINS DE OLIVEIRA, 60.0, 1º; MARX BRUNO LUNA LEITE, 50.0, 2º; CARLOS CARDOSO DOS SANTOS, 40.0, 3º; JEAN CARLOS GOMES LIMEIRA, 35.0, 4º. ROTINAS FINANCEIRAS / MUCIO NAVARRO LINS DE OLIVEIRA, 60.0, 1º; MARX BRUNO LUNA LEITE, 50.0, 2º. ADMINISTRAÇÃO FINANCEIRA / MUCIO NAVARRO LINS DE OLIVEIRA, 60.0, 1º; MARX BRUNO LUNA LEITE, 50.0, 2º; MARCELLE POLYANE RODRIGUES DE MELO, 42.5, 3º; CARLOS CARDOSO DOS SANTOS, 40.0, 4º; JEAN CARLOS GOMES LIMEIRA, 35.0, 5º. INFORMÁTICA BÁSICA / BOAZ ANTONIO DE VASCONCELOS LOPES, 70.0, 1º; PEDRO HENRIQUE TOLENTINO DE MELO NOGUEIRA, 57.5, 2º; ALVARO GEORGE ROSAS DE ALBUQUERQUE JUNIOR, 55.0, 3º; JOSE LEANDRO SILVA DE MELO, 50.0, 4º; MAYANA CYBELE DANTAS DE OLIVEIRA, 47.5, 5º.

CONDUTOR DE TURISMO DE PESCA / CAMPUS CABEDELO / FUNDAMENTOS DO TURISMO E HOSPITALIDADE / ANA CRISTINA DE SOUZA, 70.0, 1º; ANTONIO RAFAEL BARBOSA DE ALMEIDA, 40.0, 2º; JAMMILLY MIKAELA FAGUNDES BRANDÃO, 30.0, 3º; ANA CLAUDIA FERREIRA COSME, 5.0, 4º. ASPECTOS HISTÓRICOS E CULTURAIS LOCAIS / ANNY GLAYNI VEIGA TIMÓTEO, 65.0, 1º; LUCAS CORDEIRO SANCHES, 60.0, 2º; ALEXSANDRO DE ANDRADE SOUZA, 55.0, 3º; MAINARA DUARTE EULÁLIO, 55.0, 4º; MARIA GERTRUDES DE CARVALHO GONÇALVES SILVA, 47.5, 5º. SEGURANÇA NO AMBIENTE AQUÁTICO / EVANDRO LIMA CORDEIRO JÚNIOR, 50.0, 1º; ARTHUR EMANUEL SÁ LEITÃO DE CARVALHO, 10.0, 2º. SUSTENTABILIDADE NA PRÁTICA PESQUEIRA / EMANNUELL FELIPE BESERRA DA SILVA, 80.0, 1º; JOANA ANGELICA LYRA VOGELEY DE CARVALHO, 55.0, 2º; VICTOR ANDRADE DA SILVA, 42.5, 3º; RENATA MARIA MEDEIROS DA SILVA, 40.0, 4º; MARCELA JULIANA ALBURQUERQUE SILVA, 25.0, 5º. PESCA ESPORTIVA / RENATA MARIA MEDEIROS DA SILVA, 40.0, 1º; ARTHUR EMANUEL SÁ LEITÃO DE CARVALHO, 10.0, 2º. IDENTIFICAÇÃO DE PEIXES / RENATA MARIA MEDEIROS DA SILVA, 40.0, 1º. CARACTERÍSTICAS DOS CRUSTÁCEOS / EMANNUELL FELIPE BESERRA DA SILVA, 80.0, 1º; JOANA ANGELICA LYRA VOGELEY DE CARVALHO, 55.0, 2º; VICTOR ANDRADE DA SILVA, 42.5, 3º; ARTHUR EMANUEL SÁ LEITÃO DE CARVALHO, 10.0, 4º. OCEANOGRAFIA BÁSICA / EMANNUELL FELIPE BESERRA DA SILVA, 80.0, 1º; JOANA ANGELICA LYRA VOGELEY DE CARVALHO, 55.0, 2º; VICTOR ANDRADE DA SILVA, 42.5, 3º. EMPREENDEDORISMO / JACIARA GOMES RAPOSO, 75.0, 1º; JOSE RENATO DA SILVA ABREU, 50.0, 2º; SYLENE RUIZ DE ALMADA, 40.0, 3º; JAMMILLY MIKAELA FAGUNDES BRANDÃO, 30.0, 4º. COMUNICAÇÃO E EXPRESSÃO ORAL / LAURENIR LUCAS DA SILVEIRA, 80.0, 1º; GLÓRIA MARIA SOARES DE SOUZA, 60.0, 2º; ANA CLEIDE MARCELINO DE LIRA, 50.0, 3º; JANICREIS GOMES DE SOUZA, 50.0, 4º; NÁDIA LARISSA FERNANDES PONTES, 50.0, 5º. RELAÇÕES HUMANAS NO TRABALHO E QUALIDADE NO ATENDIMENTO / YARA DE AZEVEDO SANTOS BRITTO, 40.0, 1º; NIVIANE RIBEIRO SALES, 40.0, 2º; ANA CLAUDIA BERTO DA SILVA, 30.0, 3º; ILLOVA ANAYA NASIASENE POMBO, 15.0, 4º. ÉTICA PESSOAL E PROFISSIONAL / JANAYNA SOUTO LEAL, 35.0, 1º.

CUIDADOR INFANTIL / CAMPUS CABEDELO / SAÚDE E ALIMENTAÇÃO DA CRIANÇA / CÁSSIA CELESTINO BARRETO DE LIRA, 72.5, 1º; HELOISA CARDOSO WANICK LOUREIRO DE SOUSA, 65.0, 2º; GEOVANNA TORRES DE PAIVA, 57.5, 3º; MARILEDA RODRIGUES DE OLIVEIRA, 55.0, 4º; ANIELLE CHAVES DE ARAÚJO, 50.0, 5º. PRIMEIROS SOCORROS E PREVENÇÃO DE ACIDENTES / CÁSSIA CELESTINO BARRETO DE LIRA, 72.5, 1º; LEONILDO SANTOS DO NASCIMENTO JÚNIOR, 67.5, 2º; PRISCILA MAIA LEITE PAIVA, 65.0, 3º; REBECA VINAGRE FARIAS, 60.0, 4º; MARILEDA RODRIGUES DE OLIVEIRA, 55.0, 5º. HIGIENE DA CRIANÇA / FLAVIANA RIBEIRO DE MEDEIROS BATISTA FREIRE, 45.0, 1º; MARIA CLARA SANTANA MAROJA, 45.0, 2º; KEYLLA TALITHA FERNANDES BARBOSA, 45.0, 3º; FABIANA MARIA RODRIGUES LOPES DE OLIVEIRA, 42.5, 4º; KATIUSKA COSTA SOUZA, 37.5, 5º. CUIDADOS COM A CRIANÇA PORTADORA DE DEFICIÊNCIA / CÁSSIA CELESTINO BARRETO DE LIRA, 72.5, 1º; LEONILDO SANTOS DO NASCIMENTO JÚNIOR, 67.5, 2º; PRISCILA MAIA LEITE PAIVA, 65.0, 3º; REBECA VINAGRE FARIAS, 60.0, 4º; MÁXINA GOMES DA SILVA SANTOS, 57.5, 5º. LEGISLAÇÃO PROFISSIONAL / MARIA MARCONIETE FERNANDES PEREIRA, 85.0, 1º; JULIANA BARRETO DE CARVALHO, 65.0, 2º; FRANCISCO BENTO DA SILVA FILHO, 60.0, 3º; ALINE MARIA FREIRE DA ROCHA ALMEIDA, 52.5, 4º; ANTONIO OLEGÁRIO FERNANDES VIEIRA, 50.0, 5º. O PROCESSO DE DESENVOLVIMENTO INFANTIL / ANA ANGELICA SOUZA DE LIMA, 65.0, 1º; TEMISTOCLES BEZERRA DE SOUSA NETO, 62.5, 2º; FRANCISCO BENTO DA SILVA FILHO, 60.0, 3º; AURORA CAMBOIM LOPES DE ANDRADE LULA, 60.0, 4º; MARIA CLARA SANTANA MAROJA, 45.0, 5º. RELAÇÕES HUMANAS NO TRABALHO E QUALIDADE NO ATENDIMENTO / ANA ANGELICA SOUZA DE LIMA, 65.0, 1º; TEMISTOCLES BEZERRA DE SOUSA NETO, 62.5, 2º; FRANCISCO BENTO DA SILVA FILHO, 60.0, 3º; MARIA GORET BARBOSA, 52.5, 4º; FÁTIMA MARIA DO NASCIMENTO PEIXOTO, 50.0, 5º. O PROFISSIONAL CUIDADOR INFANTIL / WBERLANIA ANDRADE WANDERLEY OLIVEIRA, 70.0, 1º; ANA ANGELICA SOUZA DE LIMA, 65.0, 2º; TEMISTOCLES BEZERRA DE SOUSA NETO, 62.5, 3º; ADJANY MARIA VIEIRA DINIZ, 62.5, 4º. O UNIVERSO INFANTIL / WBERLANIA ANDRADE WANDERLEY OLIVEIRA, 70.0, 1º; FÁTIMA MARIA DO NASCIMENTO PEIXOTO, 50.0, 2º; VANDILENE PORFIRIO GUIMARÃES, 50.0, 3º; EMÍLIA KELLY SOARES DE SOUZA, 50.0, 4º.

PROGRAMADOR WEB / CAMPUS CABEDELO / ÉTICA, CIDADANIA E DIREITOS HUMANOS / CÍCERO PEDROZA DA SILVA, 62.5, 1º; PABLO THIAGO CORREIA DE MOURA, 55.0, 2º; GESSIKA CECILIA CARVALHO DA SILVA, 50.0, 3º; EDHYLA CAROLLINY VIEIRA ABOBOREIRA, 47.5, 4º; ALMIRA ALMEIDA CAVALCANTE, 40.0, 5º. EMPREENDEDORISMO / MARIA GRACILENE MARQUES PEREIRA, 50.0, 1º; ANTONIO TEIXERA NETO, 10.0, 2º; ADSON SANTOS DE ARAÚJO, 10.0, 3º. INTRODUÇÃO AO COMPUTADOR / PEDRO HENRIQUE TOLENTINO DE MELO NOGUEIRA, 57.5, 1º; LÍVIA MARIA ROCHA DE VASCONCELOS, 45.0, 2º; HUMBERTO NUNES FILHO, 32.5, 3º; JOELSON ISIDRO DA SILVA ARAÚJO, 17.5, 4º; MAX ANDRÉ DE AZEVEDO, 10.0, 5º. FUNDAMENTOS DE LÓGICA E PROGRAMAÇÃO / ÂNGELO LEMOS VIDAL DE NEGREIROS, 50.0, 1º; GLÁUCIO BEZERRA ROCHA, 37.5, 2º; CARLOS DIEGO QUIRINO LIMA, 45.0, 3º; DOUGLAS DOS SANTOS FERREIRA, 40.0, 4º; ANSELMO LACERDA GOMES, 20.0, 5º. AUTORIA DE WEB / MAXWELL ANDERSON IELPO DO AMARAL, 45.0, 1º; ANSELMO LACERDA GOMES, 20.0, 2º; JOSÉ CARLOS ACCYOLE DA SILVA FILHO, 15.0, 3º. DESENVOLVIMENTO DE APLICAÇÕES WEB / ÂNGELO LEMOS VIDAL DE NEGREIROS, 50.0, 1º; DIEGO LOPES MARQUES DA SILVA, 10.0, 2º. PROGRAMAÇÃO WEB / ÂNGELO LEMOS VIDAL DE NEGREIROS, 50.0, 1º; GLÁUCIO BEZERRA ROCHA, 37.5, 2º; CARLOS DIEGO QUIRINO LIMA, 45.0, 3º; ANSELMO LACERDA GOMES, 20.0, 4º; DIEGO LOPES MARQUES DA SILVA, 10.0, 5º. PROJETO DE SITES / MAXWELL ANDERSON IELPO DO AMARAL, 45.0, 1º; LÍVIA MARIA ROCHA DE VASCONCELOS, 45.0, 2º. BANCO DE DADOS / BOAZ ANTONIO DE VASCONCELOS LOPES, 70.0, 1º; ALVARO GEORGE ROSAS DE ALBUQUERQUE JUNIOR, 55.0, 2º; JOSE LEANDRO SILVA DE MELO, 50.0, 3º; MAXWELL ANDERSON IELPO DO AMARAL, 45.0, 4º; GLÁUCIO BEZERRA ROCHA, 37.5, 5º. FERRAMENTAS DE EDIÇÃO VISUAL PARA WEB / Não houve candidatos classificados.

TECNOLOGIAS EDUCACIONAIS E PRODUÇÃO DE MATERIAL DIDÁTICO / CAMPUS CABEDELO / NOVOS PARADIGMAS PARA EDUCAÇÃO / RIVANIA DE SOUSA SILVA, 90.0 ,1º; CÍCERO PEDROZA DA SILVA, 62.5, 2º; ERINALVA LOPES DOS SANTOS, 60.0, 3º; GILMAR ANTÔNIO DE OLIVEIRA, 50.0, 4º; JAMILE DE MOURA LIMA, 40.0, 5º. TECNOLOGIAS APLICADAS AO DESENVOLVIMENTO EDUCACIONAL / RIVANIA DE SOUSA SILVA, 90.0, 1º; PABLO CEZAR PEIXE LARANJEIRA, 67.5, 2º; EDILSON RAMOS MACHADO, 65.0, 3º; ADJANY MARIA VIEIRA DINIZ, 62.5, 4º. REDES SOCIAIS COMO FERRAMENTA EDUCATIVA / PABLO CEZAR PEIXE LARANJEIRA, 67.5, 1º; CAROLINA CAVALCANTI BEZERRA, 55.0, 2º; ANA BÁRBARA RAMOS DA SILVA, 47.5, 3º; ELZA GALDINO DE OLIVEIRA, 35.0, 4º; EMILSON FERREIRA GRACIA JÚNIOR, 32.5, 5º. PRODUÇÃO DE MATERIAL DIDÁTICO / GLORIA TANIA QUEIROGA CAMBOIM, 65.0, 1º; WALBER BARBOSA DA SILVA, 62.5, 2º; ERINALVA LOPES DOS SANTOS, 60.0, 3º; KALINE GERÔNIMO DE AMORIM, 55.0, 4º.A UTILIZAÇÃO DOS RECURSOS TECNOLÓGICOS E CONTEÚDOS DIGITAIS NA EDUCAÇÃO / PABLO CEZAR PEIXE LARANJEIRA, 67.5, 1º; WALBER BARBOSA DA SILVA, 62.5, 2º; CAROLINA CAVALCANTI BEZERRA, 55.0, 3º; EMÍLIA KELLY SOARES DE SOUZA, 50.0, 4º; CARLENE DA PENHA SANTOS, 50.0, 5º. CURRÍCULO E AVALIAÇÃO DO ENSINO APRENDIZAGEM / GLORIA TANIA QUEIROGA CAMBOIM, 65.0, 1º; ERINALVA LOPES DOS SANTOS, 60.0, 2º; GILMAR ANTÔNIO DE OLIVEIRA, 50.0, 3º; VANDILENE PORFIRIO GUIMARÃES, 50.0, 4º; ADRIANA WEIGA DE QUEIROZ BONFIM, 45.0, 5º. EDUCAÇÃO, DIVERSIDADE E INCLUSÃO / RIVANIA DE SOUSA SILVA, 90.0, 1º; WBERLANIA ANDRADE WANDERLEY OLIVEIRA, 70.0, 2º; GLORIA TANIA QUEIROGA CAMBOIM, 65.0, 3º; ADJANY MARIA VIEIRA DINIZ, 62.5, 4º; CARLENE DA PENHA SANTOS, 50.0, 5º.

2.DO RESULTADO FINAL PcD

2.1 Resultado, na seguinte ordem: Curso, local de atuação, Disciplinas, Candidato, Nota e classificação.

ARTESÃO DE BIOJOIAS / CAMPUS CABEDELO / RELAÇÕES HUMANAS NO TRABALHO / SYLVANA DALVA DE REZENDE RIBEIRO, 17.5, 1º.

AUXILIAR FINANCEIRO / CAMPUS CABEDELO / ÉTICA PESSOAL E PROFISSIONAL / ALEXANDRE XAVIER DA COSTA, 15.0, 1º. FUNDAMENTOS DE ADMINISTRAÇÃO FINANCEIRA / ALEXANDRE XAVIER DA COSTA, 15.0, 1º.

CONDUTOR DE TURISMO DE PESCA / CAMPUS CABEDELO / EMPREENDEDORISMO / ALEXANDRE XAVIER DA COSTA, 15.0, 1º.

CUIDADOR INFANTIL / CAMPUS CABEDELO / O PROFISSIONAL CUIDADOR INFANTIL / SYLVANA DALVA DE REZENDE RIBEIRO, 17.5, 1º. O UNIVERSO INFANTIL / SYLVANA DALVA DE REZENDE RIBEIRO, 17.5, 1º.

TECNOLOGIAS EDUCACIONAIS E PRODUÇÃO DE MATERIAL DIDÁTICO / CAMPUS CABEDELO / TECNOLOGIAS APLICADAS AO DESENVOLVIMENTO EDUCACIONAL / HELENA LIMA CAVALCANTI DE ARAÚJO, 22.5, 1º. PRODUÇÃO DE MATERIAL DIDÁTICO / HELENA LIMA CAVALCANTI DE ARAÚJO, 22.5, 1º.

CÍCERO NICÁCIO DO NASCIMENTO LOPES

EXTRATO DO EDITAL Nº 74, DE 22 DE MAIO DE 2015 PROCESSO DE SELEÇÃO PÚBLICA SIMPLIFICADA DE BOLSISTA PRONATEC

O Reitor do Instituto Federal de Educação, Ciência e Tecnologia da Paraíba - IFPB, nomeado pelo Decreto Presidencial, de 12/08/2014, publicada no DOU de 13/08/2014, no uso de suas atribuições legais, torna público que, no período de 25 a 29 de maio 2015, estarão abertas as inscrições para o Processo de Seleção Pública Simplificada com vistas a selecionar profissionais que estejam interessados em ocupar o encargo de Bolsista Orientador para exercer as funções nos cursos de Formação Inicial e Continuada (FIC), da ação Bolsa-Formação do Programa Nacional de Acesso ao Ensino Técnico e Emprego - PRONATEC no Campus Guarabira, observadas as disposições contidas neste Edital, bem como as normas estabelecidas na Lei n.º 12.513/2011, na Portaria MEC n.º 185/2012, na Resolução CD/FNDE n.º 04/2012 e na Resolução CS/IFPB n.º 46/2012.

Poderão participar da Seleção Pública Simplificada, para exercer o encargo de Bolsista, servidores ativos (Professores efetivos, substitutos ou temporários e Técnicos Administrativos), e/ou inativos do quadro de pessoal do IFPB, além de profissionais que não integram o corpo de servidores do IFPB.

O Processo de Seleção Pública Simplificada se dará por meio de avaliação curricular, com caráter eliminatório e classificatório, obedecendo aos critérios estabelecidos neste Edital.

A versão completa do Edital encontra-se no sítio: http://www.ifpb.edu.br/reitoria/pro-reitorias/proext/editais/editais-2015

CÍCERO NICÁCIO DO NASCIMENTO LOPES

EXTRATO DO EDITAL Nº 75, DE 22 DE MAIO DE 2015 PROCESSO DE SELEÇÃO PÚBLICA SIMPLIFICADA DE PROFESSOR BOLSISTA PRONATEC

O Reitor do Instituto Federal de Educação, Ciência e Tecnologia da Paraíba - IFPB, nomeado pelo Decreto Presidencial, de 12/08/2014, publicada no DOU de 13/08/2014, no uso de suas atribuições legais, torna público que, no período de 25 a 29 de maio 2015, estarão abertas as inscrições para o Processo de Seleção Pública Simplificada com vistas a selecionar profissionais que estejam interessados em ocupar o encargo de Professor Bolsista para exercer as funções docentes nos cursos de Formação Inicial e Continuada (FIC), da ação Bolsa-Formação do Programa Nacional de Acesso ao Ensino Técnico e Emprego - PRONATEC no Campus Cabedelo, observadas as disposições contidas neste Edital, bem como as normas estabelecidas na Lei n.º 12.513/2011, na Portaria MEC n.º 185/2012, na Resolução CD/FNDE n.º 04/2012 e na Resolução CS/IFPB n.º 46/2012.

Poderão participar da Seleção Pública Simplificada, para exercer o encargo de Professor Bolsista, servidores ativos (Professores efetivos, substitutos ou temporários e Técnicos Administrativos), e/ou inativos do quadro de pessoal do IFPB, além de profissionais que não integram o corpo de servidores do IFPB.

O Processo de Seleção Pública Simplificada se dará por meio de avaliação curricular, com caráter eliminatório e classificatório, obedecendo aos critérios estabelecidos neste Edital.

A versão completa do Edital encontra-se no sítio: http://www.ifpb.edu.br/reitoria/pro-reitorias/proext/editais/editais-2015.

CÍCERO NICÁCIO DO NASCIMENTO LOPES

INSTITUTO FEDERAL DE EDUCAÇÃO, CIÊNCIA E TECNOLOGIA DO PARANÁ

PRÓ-REITORIA DE ADMINISTRAÇÃO

EXTRATO DE TERMO ADITIVO

N° Processo: 23405.000411/2011-17

Terceiro Termo Aditivo ao Contrato nº 19/2012, celebrado entre o Instituto Federal do Paraná e a empresa JABEMA INFORMÁTICA LTDA ME. Objeto: prorrogação da vigência contratual de cessão de uso (cantina Paranavaí) por mais 12 meses a partir de 23/04/2015 e reajuste contratual. inatura: 22/04/2015

Rubens Felipe Ribeiro - IFPR / Marcelo Heckmann Casado

INSTITUTO FEDERAL DE EDUCAÇÃO, CIÊNCIA E TECNOLOGIA DE PERNAMBUCO

EDITAL Nº 69, DE 22 DE MAIO DE 2015 CONCURSO PÚBLICO

A REITORA DO INSTITUTO FEDERAL DE EDUCAÇÃO, CIÊNCIA E TECNOLOGIA DE PERNAMBUCO, em conformidade com a Lei nº. 11.892, de 29/12/2008, publicada no D.O.U. de 30/12/2008, seção 1, páginas 1 a 3, nomeada pelo Decreto Presidencial de 11/10/2011, publicado no D.O.U. de 13/10/2011, seção 2, página 3, no uso de suas atribuições legais e estatutárias, e nos termos do artigo 2º do Decreto nº. 3.711, de 22/09/10, D.O.U. de 23/09/10, convoca para nomeação o candidato classificado no cargo constante do Concurso Público para Carreira de Pessoal Técnico-Administrativo - Edital nº. 45/2014-GR, deste IFPE, homologado através do Edital nº. 90/2014-GR, publicado no D.O.U. de 04/07/2014, seção 3, página 61:

COMERCIALIZAÇÃO PROIBIDA POR TERCEIROS

Cargo	Candidato	Campus de Lotação
Auxiliar de Biblioteca (Opção 217)	Andrey Ribeiro de Oliveira.	Pesqueira

O candidato deverá comparecer a Coordenação de Gestão de Pessoas (CGPE) do Campus, cuja lotação está indicada no quadro acima, no prazo de de até 05 (cinco) dias úteis, a contar da data de publicação deste Edital, no horário das 8h às 11h e das 13h às 16h.

CLÁUDIA DA SILVA SANTOS

EDITAL Nº 71, DE 22 DE MAIO DE 2015
PROCESSO SELETIVO SIMPLIFICADO PARA PROFESSOR SUBSTITUTO

A REITORA DO INSTITUTO FEDERAL DE EDUCA??O, CI?NCIA E TECNOLOGIA DE PERNAMBUCO, em conformidade com a Lei n?. 11.892, de 29/12/2008, publicada no D.O.U. de 30/12/2008, se?o 1, p?inas 1 a 3, nomeada pelo Decreto Presidencial de 11/10/2011, publicado no D.O.U. de 13/10/2011, se?o 2, p?ina 3, no uso de suas atribui?es legais e estatut?ias, e de acordo com o disposto no Artigo 37, Inciso IX da Constitui?o Federal, dos preceitos espec?icos da Lei n?. 8.745, de 09/12/1993 ? D.O.U. de 10/12/1993 ?, e suas altera?es posteriores, o disposto no Artigo 7?, Inciso II, do Decreto n?. 7.312, de 22/09/2010 ? D.O.U. de 23/09/2010 ? e no Decreto n?. 6.944/2009, torna p?lica a abertura do PROCESSO SELETIVO SIMPLIFICADO PARA CONTRATA??O DE PROFESSOR SUBSTITUTO, em car?er tempor?io, para o Campus Pesqueira, conforme discrimina?o a seguir:

1. QUADRO DEMONSTRATIVO DE VAGAS

Eixo Profissional	Disciplina(s)	Cód. Opção	Nº. Vagas	C.H.*	Titulação Exigida
Ambiente e Saúde	Grupo Tutorial; Pr?. Interdis. de Intera?o/Ensino, Serv., Comunidade; Semiologia e Semiot.; Sa?e do Trabalhador; Pol?. P?l. de Sa?e I e II; Educ. em Sa?e; Necess. Nutric. no Ciclo Vital; Gerenc. do Proc. de Trabalho em Enferm. em Sa?e Coletiva; Bases Te?ico-Metodol. do Cuidado de Enfermagem; Metod. do Estudo; Sa?e do Trabalhador; Enferm. na Aten?o Integ. ?Sa?e da Mulher e do Homem; Enferm. na Aten?o Integ. ?Sa?e da Crian? e do Adolesc.; Neces.. Nutric. do cliente em tratam. Cl?ico e Cir?gico; Assist. de Enferm. Sistem. ?Mulher nas Interv. Gineco-Obst?ricas; Assist. de Enferm. Sistem. em Unid. Neonatal; Assist. de Enferm. Sistem. em Pediatria Cl?. e Cir?gica; Trab. de Conclus? de Curso I e II; Est?io Curricular Superv. na Rede de Aten?o Prim?ia, Secund. e Terci?ia I e II. Urg?cia e Emerg. Pr?Hospitalar, Assist. de Enferm. Sistem. nas Urg?cias e Emerg. Hospit. e Cuidados Intens. de Enfermagem.	101	1	40 horas semanais	Bacharelado em Enfermagem com Pós-Graduação em Saúde
Controle e Processos Industriais	Máquinas elétricas, manutenção de máquinas elétricas, Ensaios em máquinas elétricas, instalações elétricas, metodologia da manutenção, instalações elétricas, Fundamentos de eletrotécnica, Proteção de sistemas elétricos, aterramento, medidas elétricas, projetos de instalações elétricas, subestações, redes de distribuição, Desenho de eletrotécnica, Automação pneumática e hidráulica, Controle e acionamento de máquinas, comandos eletroeletrônicos.	102	3	40 horas semanais	Bacharelado em Engenharia Elétrica - modalidade eletrotécnica ou Bacharelado em Engenharia Eletrotécnica ou Tecnólogo em Eletrotécnica ou Tecnólogo em Sistemas Elétricos ou Licenciatura em Eletrotécnica.
Ciências Humanas e suas Tecnologias	Filosofia, Fundamentos filos?icos da educa?o; Filosofia da Matem?ica.	103	1	40 horas semanais	Licenciatura em Filosofia com Pós graduação em Filosofia
Ciências da Nat., Matem. e suas Tecnologias	Química I, Química II, Química III, Química IV e Química V	104	1	40 horas semanais	Licenciatura em Química com Pós graduação em Química

2. DAS INSCRIÇÕES

2.1. Per?do: de 27 de maio a 10 de junho de 2015.

2.2. Horário: das 0h00min do dia 27/05/2015 às 23h59min do dia 10/06/2015.

2.3. Local: http://selecao.pesqueira.ifpe.edu.br

2.4. O Edital de Abertura do Processo Seletivo estar? dispon?el no s?io do IFPE / Campus Pesqueira (http://portal.ifpe.edu.br/campusPesqueira)

2.5. Formaliza?o para a Isen?o da Taxa de Inscri?o

2.5.1. De acordo com o Decreto n?. 6.593, de 02/10/2008, os candidatos que forem inscritos no Cadastro ?nico para Programas Sociais do Governo Federal ? Cad?nico ? e forem membros de fam?ia de baixa renda, poder? solicitar ISEN??O DA TAXA DE INSCRI??O, atrav? de requerimento online no endere? http://selecao.pesqueira.ifpe.edu.br, nos dias 25 e 26/05/2015, das 0h00min do dia 25/05 ? 23h29min do dia 26/05. Neste requerimento, o candidato dever?:

a) indicar o Número de Identificação Social - NIS - atribuído pelo Cadastro Único para Programas Sociais do Governo Federal - CadÚnico - (Decreto nº. 6.135, de 26/06/2007 - D.O.U. de 27/06/2007);

b) declarar que é membro de família de baixa renda de acordo com o que dispõe o Decreto nº. 6.135, de 26/06/2007 - D.O.U. de 27/06/2007.

2.5.2. O IFPE consultará o órgão gestor do CadÚnico para verificar a veracidade das informações prestadas pelo candidato. A declaração falsa sujeitará o candidato às sanções previstas em lei, aplicando-se, ainda, o disposto no Parágrafo Único do Artigo 10, do Decreto nº. 83.936, de 06/09/1979.

2.5.3. O resultado da solicita?o de ISEN??O DA TAXA DE INSCRI??O ser? divulgado no s?io do IFPE / Campus Pesqueira (http://portal.ifpe.edu.br/Pesqueira), na data prov?el de 27/05/2015.

2.5.4. O candidato contemplado com a ISEN??O DA TAXA DE INSCRI??O, estar? automaticamente inscrito no Processo Seletivo, devendo o mesmo formalizar sua inscri?o com a entrega dos t?ulos relacionados no subitem 3.2.1 deste Edital.

2.5.5 o candidato que n? for contemplado com a Isen?o da taxa de inscri?o, dever? proceder com o pagamento da GRU e a entrega dos t?ulos relacionados no subitem 3.2.1 deste Edital.

2.6. Formalização da Inscrição

2.6.1. O candidato dever? formalizar sua inscri?o no site: http://selecao.pesqueira.ifpe.edu.br e entregar a documenta?o IFPE / Campus Pesqueira, Sala B3, no endere?: BR232, Km 208 S/N ? Loteamento Portal, ou atrav? dos correios via sedex.

2.6.2. Para formalizar sua inscrição, o candidato deverá:

a) efetuar o recolhimento da taxa de inscri?o no valor de R$ 55,00 (cinquenta e cinco reais), atrav? da Guia de Recolhimento da Uni? ? GRU ?, divulgada no s?io do IFPE / Campus Pesqueira (http://portal.ifpe.edu.br/campus/Pesqueira). O recolhimento da taxa de inscri?o poder? ser realizado em qualquer ag?cia do Banco do Brasil at? o dia 11/06/2015;

b) entregar ou encaminhar via correio, obrigatoriamente por sedex, o Formul?io de Inscri?o (http://selecao.pesqueira.ifpe.edu.br), devidamente preenchido e assinado. Neste ato, o candidato dever?, tamb?, entregar o comprovante de recolhimento da taxa de inscri?o, bem como os t?ulos relacionados no subitem 3.2.1 deste Edital;

2.6.3. Somente ser? aceitas inscri?es realizadas at? o dia 10/06/2015 e cujo pagamento seja feito at? o dia 11/06/2015, em hor?io banc?io. N? ser? aceitos comprovantes de agendamento de pagamento.

2.6.4. Os candidatos que optarem pelo envio da documenta?o obrigat?ia, via correios (sedex), dever? postar at? o dia 11/06/2015.

2.6.5. Em caso de inscrição por procuração, deverá ser apresentado o original da procuração outorgada pelo candidato para este fim, com firma reconhecida em Cartório e cópias xerográficas dos documentos de identidade do procurador e do candidato. O procurador deverá assinar no local de assinatura do candidato.

2.6.6. As informações prestadas no Formulário de Inscrição são de inteira responsabilidade do candidato, cabendo ao IFPE o direito de excluir da seleção aquele que não preencher o formulário online de forma completa, correta , ou fornecer dados comprovadamente inverídicos.

2.6.7. Em nenhuma hipótese haverá devolução da taxa de inscrição, salvo no caso de cancelamento do Processo Seletivo por conveniência do IFPE.

2.6.8. Caso exista mais de uma inscrição, só será formalizada a última, não sendo consideradas as demais.

2.6.9. Serão nulos, sumariamente, a qualquer época, a inscrição e todos os atos dela decorrentes, se o candidato não comprovar que, à data da assinatura do contrato, atendia a todos os requisitos fixados no subitem 7.6 deste Edital, não considerando qualquer situação adquirida após aquela data.

2.7. Das vagas reservadas para pessoas com defici?cia

2.7.1. Consideram-se pessoas com deficiência aquelas que se enquadram nas categorias discriminadas no artigo 4º do Decreto Federal nº. 3.298/99 e suas alterações, bem como na Súmula nº. 45 da Advocacia-Geral da União (pessoas com visão monocular).

2.7.2. As pessoas com deficiência, resguardadas as condições especiais previstas no Decreto Federal nº. 3.298/99, particularmente em seu artigo 40, participarão do processo seletivo simplificado em igualdade de condições com os demais candidatos, no que se refere à avaliação e aos critérios de aprovação, ao dia, horário e local de aplicação das provas prática, e à nota mínima exigida para aprovação.

2.7.3. As pessoas com deficiência que pretendam fazer uso das prerrogativas que lhes são facultadas no inciso VIII do artigo 37 da Constituição Federal é assegurado o direito de inscrição para os cargos em processo seletivo simplificado, para o desempenho de contrato temporário, cujas atribuições sejam compatíveis com a sua deficiência. Entretanto, não cabe, neste processo seletivo, o disposto no Parágrafo 2º, do Artigo 5º, da Lei nº 8.112/1990, em função do número de vagas oferecidas.

2.7.4. Será reservado às pessoas com deficiência o percentual de 5% (cinco por cento), das vagas que vierem a surgir ou das que forem criadas no prazo de validade do processo seletivo simplificado, para cada cargo/Código da Vaga, com base no § 2º do artigo 5º da Lei nº. 8.112, de 11 de dezembro de 1990 e no Decreto nº. 3.298, de 20 de dezembro de 1999.

2.7.5. Caso a aplicação do percentual de que trata o subitem 2.7.4, deste Edital, resulte em número fracionado, este deverá ser elevado até o primeiro número inteiro subsequente, desde que não ultrapasse 20% das vagas oferecidas por cargo/Código da Vaga, nos termos do §2º do artigo 5º da Lei nº 8.112/1990.

2.7.6. Somente haverá reserva imediata de vagas para os candidatos com deficiência para o cargo/Código da Vaga caso o número de vagas, que venham a surgir, seja igual ou superior a cinco.

2.7.7. Parar concorrer a uma dessas vagas, o candidato com deficiência, no ato da inscrição, além de observar os procedimentos descritos no item 2.6 deste Edital, deverá declarar-se com deficiência.

2.7.8. O candidato com deficiência poderá entregar pessoalmente ou enviar, obrigatoriamente, via SEDEX, postado até o último dia de inscrição (11/06/2015), endereçado à Comissão do Processo Seletivo Simplificado para Professor Substituto do IFPE - Campus Pesqueira, localizado na BR 232, km 208 - S/N - sala B3 - Loteamento Portal, CEP: 55.200-000/PE, laudo médico (original ou cópia autenticada em cartório) expedido no prazo máximo de 12 (doze) meses, atestando a espécie e o grau ou nível de deficiência, com expressa referência ao código correspondente da Classificação Internacional de Doenças - CID, bem como a provável causa da deficiência, anexando o comprovante do pagamento da taxa de inscrição ou informando ser isento de taxa.

2.7.8.1. O IFPE não se responsabiliza pelo extravio ou atraso dos documentos encaminhados via Sedex.

2.7.8.2. O laudo médico não será devolvido e não serão fornecidas cópias do mesmo.

2.7.8.3. A comprovação da tempestividade do envio do laudo médico ou atestado será feita pela data de postagem.

2.7.9. O candidato com deficiência deverá entregar o laudo médico (original ou cópia autenticada em cartório) mencionado no subitem 2.7.7 e 2.7.8 deste Edital, juntamente com a documentação e procedimentos dispostos nos subitens 2.6 e 3.2.

2.7.10. As vagas relacionadas às nomeações tornadas sem efeito e as vagas relacionadas aos candidatos que renunciarem à nomeação não serão computadas para efeito do subitem 2.7.4, pelo fato de não resultar, desses atos, o surgimento de novas vagas.

2.7.11. As vagas de que trata o subitem 2.7.5 que não forem providas por falta de candidatos, pessoas com deficiência, classificados e aptos, de acordo com a perícia médica, serão preenchidas pelos demais candidatos, com estrita observância à ordem classificatória.

2.7.12. A inobservância das exigências nas formas e nos prazos previstos neste Edital acarretará a perda do direito ao pleito das vagas reservadas aos candidatos em tal condição e/ou a ausência de atendimento especial no dia de realização das provas, conforme o caso, e não poderá alegar posteriormente essa condição para reivindicar a prerrogativa legal.

2.7.13. Para fins de homologação do resultado final, os candidatos com deficiência serão classificados até o limite estabelecido no Anexo II do Decreto nº. 6.944/2009, considerando as vagas ofertadas para cada cargo, em lista de classificação específica de pessoas com deficiência.

2.7.14. Os candidatos com deficiência, se habilitados e classificados na forma deste Edital, terão seus nomes publicados em lista mencionada no subitem 2.7.1.13, além de figurar na lista de classificação geral, desde que atendido o critério estabelecido no Anexo II do Decreto nº. 6.944/2009.

2.7.15. Os candidatos aprovados que se declararem pessoas com deficiência, quando convocados, serão submetidos à avaliação por equipe multidisciplinar que emitirá parecer conclusivo sobre a sua condição de pessoa com deficiência ou não e sobre a compatibilidade das atribuições do cargo com a sua deficiência, atendendo ao § 1º, do artigo 43, do Decreto nº. 3.298/1999.

EXPEDIENTE DA IMPRENSA NACIONAL

2.7.16. Não haverá segunda chamada, seja qual for o motivo alegado para justificar o atraso ou a ausência do candidato com deficiência à avaliação de que trata o subitem 2.7.15.
2.7.17. Verificada a incompatibilidade entre a deficiência e as atribuições do cargo ao qual concorreu, o candidato será eliminado do certame.
2.7.18. Se a deficiência do candidato não se enquadrar na previsão da Súmula AGU nº. 45/2009 e do artigo 4º e seus incisos do Decreto nº. 3.298/1999 e suas alterações, o candidato, caso seja aprovado no processo seletivo simplificado, figurará na lista de classificação geral por cargo.
2.7.19. O candidato com deficiência, reprovado na perícia médica, no decorrer do estágio probatório, em virtude de incompatibilidade da deficiência com as atribuições do cargo, será exonerado.
2.7.20. Após a investidura do candidato no cargo, a deficiência não poderá ser arguida para justificar a concessão de aposentadoria.
3. DA ESTRUTURA DO PROCESSO SELETIVO
3.1. O Processo Seletivo se dará através de duas etapas distintas: Análise de Títulos (classificatória com peso 4) e Prova Conhecimentos Práticos Específicos (eliminatória com peso 6).
3.2. Da Análise de Títulos
3.2.1. O candidato ser? avaliado atrav? do seu Curriculum Vitae / Lattes, sendo conferidos valores de 0 (zero) a 100 (cem) pontos, assim distribu?os:

Nº. de Ordem	Títulos	Valor Unitário	Pontuação Máxima
a)	Doutorado no Eixo Profissional objeto do Processo Seletivo ou na área de Educação, ministrado por Instituição de Ensino Superior, reconhecidos pelo MEC.	70	70
b)	Mestrado no Eixo Profissional objeto do Processo Seletivo ou na área de Educação, ministrado por Instituição de Ensino Superior, reconhecidos pelo MEC.	60	
c)	Especialização (Lato Sensu) no Eixo Profissional objeto do Processo Seletivo ou na área de Educação, ministrado por Instituição de Ensino Superior, reconhecidos pelo MEC, com carga horária mínima de 360 horas.	50	
d)	Licenciatura no Eixo Profissional objeto do Processo Seletivo, ministrada por Instituição de Ensino Superior, reconhecidas pelo MEC.	40	
e)	Graduação superior no Eixo Profissional objeto do Processo Seletivo, ministrada por Instituição de Ensino Superior, reconhecidas pelo MEC.	40	
f)	Experiência profissional docente comprovada no Eixo Profissional objeto do Processo Seletivo - 04 (quatro) pontos por ano completo, até o limite de 5 (cinco) anos.	4 pontos por ano	20
g)	Experiência profissional docente comprovada fora do Eixo Profissional objeto do Processo Seletivo - 02 (dois) pontos por ano completo, até o limite de 5 (cinco) anos.	2 pontos por ano	10

3.2.2. Os t?ulos dever? ser apresentados, em pasta tipo classificador ou encadernados, em c?ias xerogr?icas leg?eis e autenticadas, relacionados e organizados, seguindo rigorosamente a ordem prevista no subitem 3.2.1 deste Edital, contendo como folha de rosto a identifica?o do candidato e nome da(s) disciplina(s)/C?igo de Op?o objeto do Processo Seletivo. As autentica?es das c?ias dos t?ulos especificados nas al?eas ??, ??, ??, ?? e ??, poder? ser feitas em Cart?io ou no ato da entrega, pelo servidor respons?el pela inscri?o, mediante a apresenta?o dos originais. N? ser? aceitos comprovantes de t?ulos que n? estejam relacionados no subitem 3.2.1 deste Edital.
3.2.3. A pontuação da Análise de Títulos dar-se-á mediante o somatório dos títulos apresentados pelos candidatos, conforme os pontos atribuídos a cada título indicado no quadro do subitem 3.2.1 deste Edital.
3.2.4. O candidato deverá apresentar, obrigatoriamente, a titulação exigida constante no item 1 deste Edital, acompanhada do seu respectivo histórico, mesmo sendo detentor de outras titulações.
3.2.5. Cada um dos títulos especificados nas alíneas "a", "b", "c", "d" e "e", somente serão considerados uma única vez, prevalecendo o título maior no seu respectivo grau, mesmo que o candidato seja detentor de formação múltipla.
3.2.6. Os diplomas, certificados e comprovantes outros de conclusão de cursos, inclusive de Mestrado e Doutorado, somente serão válidos quando oriundos de Instituições de Ensino Superior Públicas ou Privadas, reconhecidos pelo MEC (Cursos e Instituições), e observadas as normas que lhes regem a validade, dentre as quais, se for o caso, as pertinentes ao respectivo registro.
3.2.7. Os diplomas e os certificados conferidos por Instituições Estrangeiras somente serão válidos quando traduzidos para o vernáculo por tradutor público juramentado, convalidados para o território nacional e atenderem ao disposto na Resolução CNE/CES nº. 1, de 28/01/2002, do Conselho Nacional de Educação.
3.2.8. Somente será considerada a experiência profissional de que tratam as alíneas "f" e "g", exercidas após a conclusão da titulação exigida no Item 1 deste Edital.
3.2.9. Para comprovação da experiência profissional de que tratam as alíneas "f" e "g", somente serão consideradas cópias autenticadas dos seguintes documentos:
a) Termo de Posse, acompanhado de certidão de tempo de serviço;
b) Carteira de Trabalho, com data de admiss? e rescis?. N? havendo data de rescis? na Carteira de Trabalho, dever? ser apresentado o ?timo comprovante de pagamento;
c) Contrato de Trabalho, sempre acompanhado do ?timo comprovante de pagamento ou da rescis? do contrato de trabalho ou de declara?o do ?rg? ou Pessoa Jur?ica competente, com firma devidamente reconhecida em Cart?io.
OBSERVA??O: S? ser? v?idos os documentos comprobat?ios de experi?cia profissional formal e que tenham rela?o com atividades de doc?cia. Qualquer tipo de declara?o apresentada dever? estar digitada em papel timbrado da Institui?o, constando o carimbo do CNPJ da mesma. N? ser? aceitas declara?es ou qualquer outro tipo de documento, cujos v?culos n? foram devidamente formalizados de acordo com a legisla?o pertinente.
3.2.10. Os documentos que comprovem a experiência profissional de que tratam as alíneas "f" e "g", deverão conter, explicitamente, o início e o fim do tempo de serviço profissional, bem como a(s) disciplina(s)/Eixo Profissional ministrada(s).
3.2.11. Não serão aceitas atividades de "Monitoria", "Bolsas" e/ou "Estágio", para efeito de pontuação.
3.2.12. A divulga?o do resultado da An?ise de T?ulos ocorrer? na data prov?el de 18/06/2015, a partir das 17h00min, no s?io do IFPE / Campus Pesqueira (http://portal.ifpe.edu.br/campus/Pesqueira).
3.2.13. Ser? facultado ao candidato apresentar um ?ico recurso quanto ? An?ise de T?ulos, devidamente fundamentado. O recurso dever? ser interposto at? as 17h00min do dia 19/06/2015, dirigido ? Reitora do IFPE, e entregue no Protocolo Geral do IFPE / Campus Pesqueira, no endere? BR 232, KM 208, Loteamento Portal, Pesqueira-PE. N? ser? aceito recurso via postal, via fax ou correio eletr?ico.
3.2.14. O resultado dos recursos ser? divulgado juntamente com o resultado final da An?ise de T?ulos, na data prov?el de 20/06/2015, a partir das 18h00min, no s?io do IFPE / Campus Pesqueira (http://portal.ifpe.edu.br/campus/Pesqueira).
3.3. Da Prova de Conhecimentos Práticos Específicos
3.3.1. O Calendário da Prova de Conhecimentos Práticos Específicos será divulgado juntamente com o resultado final da Análise de Títulos.
3.3.2. Para elaboração do Calendário da Prova de Conhecimentos Práticos Específicos, será considerada a ordem crescente do número de inscrição dos candidatos classificados.
3.3.3. Prestarão Prova de Conhecimentos Práticos Específicos os candidatos classificados na Análise de Títulos de cada eixo profissional, até 5 (cinco) vezes o número de vagas estabelecidos no Item 1 deste Edital.
3.3.4. Em caso de haver empate na pontuação da Análise de Títulos, todos os candidatos empatados serão convocados para a Prova de Conhecimentos Práticos Específicos.
3.3.5. A Prova de Conhecimentos Práticos Específicos consistirá em uma aula de 45 (quarenta e cinco) minutos, teórica e/ou prática, em nível de Ensino Tecnológico, ministrada perante Banca Examinadora, formada por 2 (dois) docentes pertencentes ao eixo profissional e 1 (um) pedagogo, podendo ter ou não a presença de alunos.
3.3.6. De acordo com o § 3º do Artigo 13, do Decreto nº. 6.944/2009, a Prova de Conhecimentos Práticos Específicos será realizada em sessão pública e gravada para efeito de registro e avaliação.
3.3.7. Os pontos para a Prova de Conhecimentos Práticos Específicos constantes no ANEXO I, deste Edital, serão sorteados pelo candidato 24 (vinte e quatro) horas antes da sua realização, na estrita obediência ao Calendário da Prova de Conhecimentos Práticos Específicos.
3.3.8. O sorteio de que trata o subitem 3.3.7 deste Edital, poderá ser realizado por procuração, mediante apresentação do original da procuração outorgada pelo candidato para este fim, com firma reconhecida em Cartório e cópias xerográficas dos documentos de identidade do procurador e do candidato. O procurador deverá assinar no local da assinatura do candidato.
3.3.9. Antes do início da Prova de Conhecimentos Práticos Específicos, o candidato deverá apresentar à Banca Examinadora o cartão de inscrição e o documento oficial de identidade, bem como entregar seu plano de aula em 03 (três) vias.
3.3.10. A avaliação da Prova de Conhecimentos Práticos Específicos, cuja pontuação será de 100 (cem) pontos, será feita pelos membros da Banca Examinadora e consistirá da análise dos seguintes itens, com as respectivas pontuações:

ITEM ANALISADO	PONTUAÇÃO MÁXIMA
Plano de Aula	05 pontos
Domínio do Conteúdo	15 pontos
Clareza e Objetividade na Abordagem	15 pontos
Adequação da Situação Didática ao Conteúdo	15 pontos
Adequação Técnica e Pedagógica dos Recursos Didáticos Utilizados	10 pontos
Articulação Teoria e Prática	10 pontos
Capacidade de Interação com a Turma	05 pontos
Utilização Adequada do Tempo	05 pontos
Adequação da Abordagem do Conteúdo ao Nível da Turma	10 pontos
Processo de Avaliação	10 pontos
TOTAL	100 pontos

3.3.11. A nota da Prova de Conhecimentos Práticos Específicos será calculada através da média aritmética obtida a partir das notas individuais atribuídas pelos avaliadores.
3.3.12. Será considerado ELIMINADO na Prova de Conhecimentos Práticos Específicos, o candidato que obtiver uma pontuação menor que 60 (sessenta) pontos.
3.3.13. O IFPE não fornecerá ao candidato qualquer material didático para a Prova de Conhecimentos Práticos Específicos, exceto quadro e apagador. No entanto, será permitido ao candidato trazer os materiais e/ou equipamentos que julgar necessário para a realização da sua prova.
3.3.14. O IFPE não se responsabilizará por quaisquer imprevistos ou danos causados aos materiais e/ou equipamentos trazidos pelo candidato para a realização de sua prova e que possam inviabilizar a utilização destes.
3.3.15. O resultado da Prova de Conhecimentos Pr?icos Espec?icos ser? divulgado na data prov?el de 13/07/2015, a partir das 17h00min, no s?io do IFPE / Campus Pesqueira (http://portal.ifpe.edu.br/campus/Pesqueira).
3.3.16. Ser? facultado ao candidato apresentar um ?ico recurso, devidamente fundamentado, relativo ao resultado da Prova de Conhecimentos Pr?icos Espec?icos. O recurso dever? ser interposto at? as 17h00min do dia 14/07/2015, dirigido ? Reitora do IFPE e entregue no Protocolo Geral do IFPE / Campus Pesqueira, no endere? ? BR 232, Km 208, S/N ? Loteamento Portal, Pesqueira-PE. N? ser? aceito recurso via postal, via fax ou correio eletr?ico.
3.3.17. A divulga?o do resultado da an?ise dos recursos ocorrer? na data prov?el de 15/07/2015, a partir das 17h00min, no s?io do IFPE / Campus Pesqueira (http://portal.ifpe.edu.br/campus/Pesqueira).
3.3.18. Não havendo candidatos classificados, quando da realização da Prova de Conhecimentos Práticos Específicos, e, restando candidatos classificados na Análise de Títulos, ao IFPE outorga-se o direito de convocar tais candidatos a realizarem a Prova de Conhecimentos Práticos Específicos, observando-se rigorosamente a ordem de classificação e o quantitativo estabelecido no subitem 3.3.3 deste Edital.
3.3.19. O resultado final do Processo Seletivo ser? divulgado na data prov?el de 16/07/2015, a partir das 17h00min, no s?io do IFPE / Campus Pesqueira (http://portal.ifpe.edu.br/campus/Pesqueira).
4. DA HABILITAÇÃO / CLASSIFICAÇÃO
4.1. A classificação do candidato far-se-á em ordem decrescente da pontuação final.
4.2. A pontuação final dos candidatos habilitados será obtida através da média ponderada da Análise de Títulos (peso 4) e da Prova de Conhecimentos Práticos Específicos (peso 6), de acordo com a seguinte fórmula:
NF = (AT.4 + NPCPE.6),
10
onde, NF = Nota Final; AT = An?ise de T?ulos e NPCPE = Nota da Prova de Conhecimentos Pr?icos Espec?icos.
4.3. Para efeito de classificação, a pontuação final será a obtida conforme o subitem 4.2 deste Edital, calculada até a casa dos centésimos.
4.4. Em caso de igualdade no total de pontos, terá preferência, para efeito de classificação, o candidato com:

CONFERÊNCIA PROIBIDA POR TERCEIROS

a) maior número de pontos na Prova de Conhecimentos Práticos Específicos;
b) maior tempo de atividade docente no eixo profissional objeto do Processo Seletivo;
c) maior número de pontos na Análise de Títulos;
d) maior idade.

OBSERVA??O: Havendo candidatos que se enquadrem na condi?o de idoso, nos termos da Lei n?. 10.741/2003, e em caso de igualdade no total de pontos, o primeiro crit?io de desempate ser? a idade, dando-se prefer?cia ao candidato de idade mais elevada. Os demais crit?ios seguir? a ordem estabelecida no subitem 4.4 deste Edital.

5. DA HOMOLOGAÇÃO

O resultado final, com a classificação dos candidatos aprovados no Processo Seletivo, será homologado pela Reitora do IFPE e publicado, através de Edital, no Diário Oficial da União.

6. DA VALIDADE

O prazo de validade do Processo Seletivo será de até 1 (um) ano, a contar da data da publicação do Edital de Homologação do resultado final no Diário Oficial da União.

7. DA CONTRATAÇÃO DO CANDIDATO HABILITADO

7.1. O candidato será convocado para contratação como Professor Substituto, rigorosamente de acordo com a classificação final obtida, considerando-se as necessidades imediatas e as vagas oferecidas no eixo profissional/código de opção objeto do Processo Seletivo.

7.2. A classificação do candidato não assegurará o direito à sua contratação automática no cargo para o qual se habilitou, mas, apenas, a expectativa de ser contratado.

7.3. Será firmado o contrato com o candidato pelo período de até 12 (doze) meses, podendo o contrato ser prorrogado por igual período, de acordo com o interesse do IFPE, observado o disposto no Artigo 4º, da Lei nº. 8.745/1993 e suas alterações.

7.4. O candidato será contratado conforme jornada de trabalho e remuneração estabelecidos no quadro a seguir. A remuneração é referente ao valor da Classe/Padrão D-101, da Carreira de Magistério do Ensino Básico, Técnico e Tecnológico, pertencente ao Plano de Carreiras e Cargos de Magistério Federal (Lei nº. 12.772, de 28/12/2012 - D.O.U. de 31/12/2012).

Código de Opção	Jornada de Trabalho	Remuneração (Vencimento Básico + Retribuição por Titulação)				
		Graduação	Aperfeiçoamento	Especialização	Mestrado	Doutorado
101 / 102 / 103 / 104	40 horas semanais	R$ 2.814,01	R$ 2.982,30	R$ 3.184,73	R$ 3.799,70	R$ 5.143,41

7.5. O candidato contratado não poderá pleitear qualquer vantagem pecuniária por não residir na localidade onde ocupará a vaga.

7.6. O candidato aprovado no Processo Seletivo de que trata este Edital ser? contratado se atendidos, na data da assinatura do contrato, aos seguintes requisitos:
a) ser brasileiro nato ou naturalizado ou, se de nacionalidade portuguesa, amparado pelo Estatuto de Igualdade entre brasileiros e portugueses, de acordo com o Decreto nº. 70.436/72;
b) ter idade mínima de 18 (dezoito) anos;
c) estar quite com as obrigações militares e eleitorais;
d) possuir escolaridade e habilitação legal exigida para lecionar no eixo profissional/código de opção de sua preferência, conforme Item 1, deste Edital;
e) não ser ocupante de cargo efetivo integrante das carreiras de magistério das Instituições Federais de Ensino, nos termos do Inciso I, Parágrafo 1º, do Artigo 6º da Lei nº. 8.745/1993;
f) ter encerrado contrato de professor substituto num prazo igual ou superior a 24 (vinte e quatro) meses, nos termos do Inciso III, do Artigo 9º, da Lei nº. 8.745/1993, se for o caso.

7.7. As atribuições do professor substituto são atividades relacionadas ao ensino, à pesquisa e à extensão, no âmbito, predominantemente, das Instituições Federais de Ensino, nos termos do Artigo 111, da Lei nº. 11.784/2008.

8. DAS DISPOSIÇÕES GERAIS

8.1. O IFPE poderá realizar diligências a fim de esclarecer dúvidas porventura existentes nos documentos apresentados. Contudo, estas diligências não poderão complementar informações omissas no ato da entrega dos Títulos.

8.2. A inexatidão ou falsidade documental, ainda que verificadas posteriormente à realização da seleção, implicará a eliminação sumária do candidato, sendo declarados nulos de pleno direito a inscrição e todos os atos dela decorrentes, sem prejuízo de eventuais medidas de caráter judicial.

8.3. Será excluído da seleção, por ato da Reitora do IFPE, o candidato que:
a) tornar-se culpado de incorreção ou descortesia para quaisquer dos examinadores, dos servidores do IFPE, seus auxiliares ou autoridades presentes durante a realização do Processo Seletivo;
b) não comprovar que à data da assinatura do contrato atende a todos os requisitos exigidos no subitem 2.5.1 deste Edital.

8.4. O candidato classificado ser? convocado para contrata?o via Edital, a ser publicado no Di?io Oficial da Uni?, e dever? comparecer na Coordena?o de Gest? de Pessoas do IFPE / Campus Pesqueira, obrigando-se a declarar, por escrito, no prazo de at? 5 (cinco) dias ?eis, a contar da data da publica?o, se aceita ou n? a contrata?o. O seu n? pronunciamento nesse prazo permitir? ao IFPE convocar o candidato seguinte, na rigorosa ordem de classifica?o.

8.5. No ato da declaração de sua aceitação, mencionada no subitem 8.4 deste Edital, o candidato receberá relação de exames que terá de realizar, cujos resultados deverão ser apresentados ao Setor Médico do IFPE, até 10 (dez) dias úteis, a contar da data da assinatura do seu Termo de Aceitação. Caso não seja obedecido o prazo ora estabelecido, o IFPE convocará o próximo candidato, na estrita ordem de classificação.

8.5.1. Neste ato, também, o candidato receberá relação dos documentos que deverá providenciar, bem como demais formulários que deverá preencher.

8.5.2. Em cumprimento ao disposto no Decreto n?. 6.932, de 11/08/2009, os documentos mencionados no subitem 8.5.1 deste Edital, poder? ser autenticados por servidor p?lico da CGPE / Campus Pesqueira, mediante apresenta?o dos originais.

8.5.3. O IFPE não arcará com despesas que porventura o candidato aprovado virá a ter com realização dos exames admissionais mencionados no subitem 8.5 deste Edital.

8.6. O candidato contratado que não assumir imediatamente, será automaticamente substituído pelo candidato seguinte, na rigorosa ordem de classificação.

8.7. O IFPE fará tantas convocações quantas se fizerem necessárias ao preenchimento total das vagas oferecidas.

8.8. Os candidatos contratados cumprirão horários e atividades estabelecidas pelo IFPE.

8.9. Por necessidade do ensino e de acordo com a especialidade do candidato habilitado, este poderá ser remanejado para disciplina(s) diversa(s), porém do mesmo eixo profissional para o qual prestou o Processo Seletivo.

8.10. Serão selecionados, no Eixo Profissional/Código de Opção, para CONTRATAÇÃO TEMPORÁRIA DE EXCEPCIONAL INTERESSE PÚBLICO, nos termos da Lei nº. 8.745, de 09/12/1993 (D.O.U. de 10/12/1993), alterada pela Lei nº. 9.849, de 26/10/1999 (D.O.U. de 27/10/1999) e pela MP nº. 525, de 14/02/2011, como Professor Substituto, por prazo certo e determinado, aqueles que obtiverem maior número de pontos.

8.11. A inscrição neste Processo Seletivo Simplificado implica, desde logo, o conhecimento e tácita aceitação das condições estabelecidas neste Edital, das quais não poderá alegar desconhecimento.

8.12 Os casos omissos serão tratados pela comissão instituída através da Portaria 003/2015-DGCP, responsável pela organização do Processo Seletivo para contratação de professor substituto do IFPE Campus Pesqueira.

CLÁUDIA DA SILVA SANTOS

ANEXO I

PONTOS PARA A PROVA DE CONHECIMENTOS PRÁTICOS ESPECÍFICOS

Eixo Profissional: AMBIENTE E SA?DE (Op?o 101)

01. Sistematiza?o da Assist?cia de Enfermagem na nutri?o por sonda nasoent?ica; 02. Sistematiza?o da Assist?cia de Enfermagem na nutri?o parenteral; 03. Sistematiza?o da Assist?cia de Enfermagem na avalia?o do crescimento e desenvolvimento da crian? no primeiro ano de vida; 04. Consulta de enfermagem ao adulto com diabetes mellitus; 05. Semiologia e semiot?nica na consulta de enfermagem a gestante; 06. O Papel das Equipes de Aten?o Prim?ia na Implementa?o da Pol?ica Nacional de Aten?o Integral ? Sa?e do Homem; 07. Sistematiza?o da Assist?cia de Enfermagem ao paciente acometido por Acidente Vascular Encef?ico; 08. Sistematiza?o da Assist?cia de enfermagem no p?-operat?io imediato na sala de recupera?o p? anest?ica; 09. Sistematiza?o da Assist?cia de Enfermagem ao paciente politraumatizado; 10. Sistematiza?o da assist?cia de enfermagem na parada cardiorrespirat?ia.

Eixo Profissional: CONTROLE DE PROCESSOS INDUSTRIAIS (Opção 102)

01. Corre?o de fator de pot?cia; 02. Motores el?ricos trif?icos; 03. Subesta?es de m?ia tens?; 04. Dimensionamento de condutores segundo a NBR5410; 05. Programa?o de CLPs; 06. Acionamento de v?vulas eletropneum?icas; 07. Manuten?o centrada na confiabilidade; 08. Partida de motores el?ricos; 09. Sistemas trif?icos; 10. Esquemas de prote?o de linhas de transmiss?.

Eixo Profissional: CIÊNCIAS HUMANAS E SUAS TECNOLOGIAS (Opção 103)

01. Surgimento da filosofia; 02. Mito; 03. Sofistas; 04. S?rates e o m?odo filos?ico; 05. Plat?; 06. Arist?eles; 07. Filosofia pol?ica Moderna; 08. ?tica; 09. Filosofia da matem?ica; 10. Filosofia e educa?o.

Eixo Profissional: CI?NCIAS DA NATUREZA, MATEM?TICA E SUAS TECNOLOGIAS (Op?o 104)

01. Ligações Químicas: Covalente e Iônica; 02. Teoria de Bohr para o átomo de hidrogênio; 03. Geometria Molecular e Hibridização de Orbitais Atômicos; 04. Teoria Cinética dos Gases; 05. Leis da Eletroquímica e Leis de Farady; 06. Energia Livre de Gibbs e Equilíbrio Químico; 07. Solução Tampão e cálculo de pH; 08. Estabilidade Nuclear e Leis de Radioatividade; 09. Acidez e Basicidade nos Compostos Orgânicos; 10. Isomeria Espacial.

EDITAL Nº 70, DE 22 DE MAIO DE 2015
CONCURSO PÚBLICO

A REITORA DO INSTITUTO FEDERAL DE EDUCAÇÃO, CIÊNCIA E TECNOLOGIA DE PERNAMBUCO, em conformidade com a Lei nº. 11.892, de 29/12/2008, publicada no D.O.U. de 30/12/2008, seção 1, páginas 1 a 3, nomeada pelo Decreto Presidencial de 11/10/2011, publicado no D.O.U. de 13/10/2011, seção 2, página 3, no uso de suas atribuições legais e estatutárias, e nos termos do artigo 2º do Decreto nº. 3.711, de 22/09/10, D.O.U. de 23/09/10, convoca para nomeação os candidatos classificados no cargo constante do Concurso Público para Carreira de Pessoal Técnico-Administrativo - Edital nº. 45/2014-GR, deste IFPE, homologados através do Edital nº. 84/2014-GR, publicado no D.O.U. de 30/06/2014, seção 3, páginas 156 a 159:

Cargo	Candidato	Campus de Lotação
Técnico em Assuntos Educacionais (Opção 203)	Marcelo Melo da Silva.	Paulista
	Daniely Maria Santos Corrêa.	Jaboatão dos Guararapes

Os candidatos deverão comparecer a Coordenação de Gestão de Pessoas (CGPE) do Campus, cuja lotação está indicada no quadro acima, no prazo de de até 05 (cinco) dias úteis, a contar da data de publicação deste Edital, no horário das 8h às 11h e das 13h às 16h.

CLÁUDIA DA SILVA SANTOS

EXEMPLAR DE ASSINANTE DA IMPRENSA NACIONAL

RETIFICAÇÃO

No Edital nº. 68, de 21/05/2015, publicado no D.O.U. de 22/05/2015, seção 3, página 50, no Campus de Lotação do cargo Auxiliar de Biblioteca (Opção 217), onde se lê "Pesqueira", leia-se: "Jaboatão dos Guararapes".

CAMPUS BELO JARDIM

AVISO DE LICITAÇÃO
PREGÃO Nº 7/2015 UASG 158478

Nº Processo: 23297002462201573 . Objeto: Pregão Eletrônico - Aquisição de Aparador e Soproaspirador Total de Itens Licitados: 00003. Edital: 25/05/2015 de 08h00 às 12h00 e de 13h às 17h30. Endereço: Av. Sebastiao Rodrigues da Costa, S/n São Pedro - BELO JARDIM - PE. Entrega das Propostas: a partir de 25/05/2015 às 08h00 no site www.comprasnet.gov.br.. Abertura das Propostas: 08/06/2015 às 10h00 site www.comprasnet.gov.br.

FRANCISCO DAS CHAGAS LINO LOPES
Diretor-Geral

(SIDEC - 22/05/2015) 158478-26418-2015NE800069

CAMPUS IPOJUCA

EXTRATO DE TERMO ADITIVO Nº 3/2015 - UASG 158463

Número do Contrato: 2/2012.
Nº Processo: 23296006245201139.
PREGÃO SRP Nº 20/2011. Contratante: INSTITUTO FEDERAL DE EDUCACAO, -CIENCIA E TECNOLOGIA DE. CNPJ Contratado: 12066015001022. Contratado : SERVI SAN VIGILANCIA E TRANSPORTE-DE VALORES LTDA. Objeto: Prorrogar a vigência do Contrato nº 02/2012 por mais 12 (doze) meses. Fundamento Legal: Lei 8.666/93 e suas alterações posteriores. Vigência: 09/04/2015 a 09/04/2016. Valor Total: R$391.863,48. Fonte: 112000000 - 2015NE800018. Data de Assinatura: 09/04/2015.

(SICON - 22/05/2015) 158463-26418-2015NE800005

CAMPUS RECIFE

AVISO DE SUSPENSÃO
PREGÃO Nº 3/2015

Comunicamos a suspensão da licitação supracitada, publicada no D.O.U em 12/02/2015 . Objeto: Pregão Eletrônico - Locação de máquinas Reprográficas

VALBERICO DE ALBUQUERQUE CARDOSO
Diretor-Geral

(SIDEC - 22/05/2015) 158464-26418-2015NE800003

INSTITUTO FEDERAL DE EDUCAÇÃO, CIÊNCIA E TECNOLOGIA DO RIO GRANDE DO NORTE

EXTRATO DE TERMO ADITIVO Nº 121/2015 - UASG 158155

Número do Contrato: 201/2014.
Nº Processo: 23137011949201580.
Regime de Execução: Empreitada por Preço Global.
RDC ELETRÔNICO Nº 4/2014. Contratante: INSTITUTO FEDERAL DE EDUCACAO, -CIENCIA E TECNOLOGIA DO. CNPJ Contratado: 00374836000156. Contratado : CONSTRUTORA COPLANAR LTDA - ME -Objeto: Majorar valores e prorrogar a vigência do contrato 201/2014. Fundamento Legal: Lei 8666/93 e posteriores alterações. Vigência: 10/04/2015 a 09/05/2015. Valor Total: R$19.252,80. Fonte: 112000000 - 2015NE800093. Data de Assinatura: 10/04/2015.

(SICON - 22/05/2015) 158374-26435-2015NE800007

RETIFICAÇÃO

No Extrato de Contrato Nº 59/2015 publicado no D.O. de 21/05/2015 , Seção 3, Pág. 43. Onde se lê: Valor Total: R$608.000,00 Leia-se : Valor Total: R$75.000,00

(SICON - 22/05/2015) 158155-26435-2015NE800022

CAMPUS CAICÓ

AVISO DE REABERTURA DE PRAZO
PREGÃO Nº 1/2015

Comunicamos a reabertura de prazo da licitação supracitada, processo Nº 23139001065201505. , publicada no D.O.U de 15/04/2015 . Objeto: Pregão Eletrônico - Contratação de empresa especializada na prestação de serviços de asseio, limpeza e conservação, além de merendeira e auxiliar de cozinha, com fornecimento de mão-de-obra, materiais e equipamentos para o câmpus Caicó. Novo Edital: 25/05/2015 das 08h00 às 12h00 e d14h00 às 17h00. Endereço: Rua Dr. Nilo Bezerra Ramalho, 1692 Tirol - NATAL - RNEntrega das Propostas: a partir de 25/05/2015 às 08h00 no site www.comprasnet.gov.br. Abertura das Propostas: 08/06/2015, às 09h00 no site www.comprasnet.gov.br.

JOAO PAULO DE MELO DANTAS
Pregoeiro

(SIDEC - 22/05/2015) 158370-26435-2015NE800115

CAMPUS CURRAIS NOVOS

EXTRATO DE CONTRATO Nº 143/2014 - UASG 158366

Nº Processo: 23424035367201401.
PREGÃO SRP Nº 42/2013. Contratante: INSTITUTO FEDERAL DE EDUCACAO, -CIENCIA E TECNOLOGIA DO. CNPJ Contratado: 08378641000196. Contratado : CINTE TELECOM COMERCIO E SERVICOS-LTDA - EPP. Objeto: Contratação de empresa para serviços de link de acesso à rede corporativa e internet. Fundamento Legal: Lei 8666/93 e suas posteriores alterações. Vigência: 07/11/2014 a 06/11/2015. Valor Total: R$48.000,00. Fonte: 112000000 - 2014NE800563. Data de Assinatura: 07/11/2014.

(SICON - 22/05/2015) 158366-26435-2015NE800006

CAMPUS MACAU

EXTRATO DE TERMO ADITIVO Nº 42/2015 - UASG 158375

Número do Contrato: 29/2014.
Nº Processo: 23135002671201570.
PREGÃO SRP Nº 6/2013. Contratante: INSTITUTO FEDERAL DE EDUCACAO, -CIENCIA E TECNOLOGIA DO. CNPJ Contratado: 09396912000107. Contratado : E C MEDEIROS COMERCIO E - REPRESENTACOES LTDA - ME. Objeto: Prorrogação da vigência do referido contrato por 12 meses, alterando o termo inicial para 03 de março de 2015 e termo final em 02 de março de 2016. Fundamento Legal: Lei n¨ 8.666/92 e suas posteriores alterações. Vigência: 03/03/2015 a 02/03/2016. Valor Total: R$11.179,96. Fonte: 112000000 - 2015NE800159. Data de Assinatura: 03/03/2015.

(SICON - 22/05/2015) 158375-26435-2015NE800047

CAMPUS NATAL-CENTRAL

EXTRATO DE RESCISÃO Nº 14/2015-DIGPE/IFRN

CONTRATO Nº 002/2015-DIGPE/IFRN, sob o amparo da Lei nº 8.745/93, com as alterações introduzidas pela Lei nº 9.849/99.
Contratante: INSTITUTO FEDERAL DE EDUCAÇÃO, CIÊNCIA E TECNOLOGIA DO RIO GRANDE DO NORTE - IFRN
Contratado: JEFFERSON DANTAS FREIRE DE MORAIS
Objeto: RESCISÃO CONTRATUAL
Processo nº: 23057.012393.2015-39
Data da Rescisão: 06 de maio de 2015.

CAMPUS NATAL-ZONA NORTE

EXTRATO DE INEXIGIBILIDADE
DE LICITAÇÃO Nº 2/2015 - UASG 158368

Nº Processo: 23058012876201523 . Objeto: Contratação da empresa Companhia de Águas e Esgotos do Rio Grande do Norte - CAERN, para prestação dos serviços de fornecimento de água ao Campus Natal - Zona Norte deste IFRN. Total de Itens Licitados: 00001. Fundamento Legal: Art. 25º, Caput da Lei nº 8.666 de 21/06/1993.. Justificativa: De acordo com parecer jurídico nº 172/2015/PROC/PFI-FRN/PGF/AGU. Declaração de Inexigibilidade em 14/04/2015. BENJAMIM SEVERO DE SOUZA NETO. Diretor Administrativo do Campus Natal - Zona Norte. Ratificação em 14/04/2015. VALDEMBERG MAGNO DO NASCIMENTO PESSOA. Diretor Geral do Campus Natal - Zona Norte. Valor Global: R$ 42.000,00. CNPJ CONTRATADA : 08.334.385/0001-35 COMPANHIA DE AGUAS E ESGOTOS DO RIO GRANDE DO NORTE.

(SIDEC - 22/05/2015) 158368-26435-2015NE800004

EXTRATO DE TERMO ADITIVO Nº 167/2015 - UASG 158368

Número do Contrato: 50/2012.
Nº Processo: 23058015573201562.
DISPENSA Nº 1/2012. Contratante: INSTITUTO FEDERAL DE EDUCACAO, -CIENCIA E TECNOLOGIA DO. CNPJ Contratado: 08324196000181. Contratado : COMPANHIA ENERGETICA DO RIO GRANDEDO NORTE COSERN. Objeto: O presente Termo Aditivo tem por objetivo a MAJORAÇÃO e PRORROGAÇÃO da vigência do CONTRATO Nº 050/2012 - PROJU/IFRN. Fundamento Legal: Lei nº 8.666/93 e suas alterações posteriores. Vigência: 03/05/2015 a 02/05/2016. Valor Total: R$225.000,00. Fonte: 112000000 - 2015NE800015. Data de Assinatura: 03/05/2015.

(SICON - 22/05/2015) 158368-26435-2015NE800014

AVISO DE REVOGAÇÃO
DISPENSA DE LICITAÇÃO Nº 2/2015

Fica revogada a Dispensa de Licitação supracitada referente ao processo Nº 230580128762015

RICARDO ANTONIO BEZERRA SOARES DE ARAUJO
Membro da Dilic

(SIDEC - 22/05/2015) 158368-26435-2014NE800004

CAMPUS CANGUARETAMA

RESULTADOS DE JULGAMENTOS
PREGÃO Nº 2/2015

O IFRN Campus Canguaretama torna público o resultado do pregão eletrônico nº 02/2015, sendo vencedora a empresa TRANSVERT ELEVADORES LTDA ME,CNPJ. 11.771.040/0001-53.

(SIDEC - 22/05/2015) 154839-26435-2015NE800040

PREGÃO Nº 6/2015

O IFRN Campus Canguaretama torna público o res ultado do pregão eletrônico nº 06/2015, sendo vencedora a empresa MARCELO MARQUES MENDONÇA EIRELI ME, CNPJ. 20.871.746/0001-88.

FABIANA MELO DE ARAUJO
Equipe de Apoio

(SIDEC - 22/05/2015) 154839-26435-2015NE800040

CAMPUS CEARÁ-MIRIM

AVISOS DE LICITAÇÃO
PREGÃO Nº 3/2015 - UASG 154838

Nº Processo: 23516014439201508 . Objeto: Pregão Eletrônico - Aquisição de material de consumo destinado às demandas acadêmicas dos Campi Ceará-Mirim e Cidade Alta deste IFRN. Total de Itens Licitados: 00004. Edital: 25/05/2015 de 08h00 às 12h00 e de 14h às 17h30. Endereço: Rua Dr. Nilo Bezerra Ramalho, 1692 Tirol - NATAL - RN. Entrega das Propostas: a partir de 25/05/2015 às 08h00 no site www.comprasnet.gov.br.. Abertura das Propostas: 10/06/2015 às 09h00 site www.comprasnet.gov.br.. Informações Gerais: As empresas que desejarem retirar o edital deverão acessar os seguintes sites: www.comprasnet.gov.br ou www.ifrn.edu.br.

RICARDO ANTONIO BEZERRA SOARES DE ARAUJO
Membro da Dilic

(SIDEC - 22/05/2015) 154838-26435-2014NE800003

PREGÃO Nº 6/2015 - UASG 154838

Nº Processo: 23516013316201541 . Objeto: Pregão Eletrônico - Aquisição de material permanente para o setor de saúde do Campus Ceará-Mirim e outros campi deste IFRN. Total de Itens Licitados: 00019. Edital: 25/05/2015 de 08h00 às 12h00 e de 14h às 17h30. Endereço: Rua Dr. Nilo Bezerra Ramalho, 1692 Tirol - NATAL - RN. Entrega das Propostas: a partir de 25/05/2015 às 08h00 no site www.comprasnet.gov.br.. Abertura das Propostas: 08/06/2015 às 08h30 site www.comprasnet.gov.br.. Informações Gerais: As empresas que desejarem retirar o edital para consulta deverão acessar os seguintes sites: www.comprasnet.gov.br ou www.ifrn.edu.br.

NILMARIO OLIVEIRA DE SOUSA
Pregoeiro

(SIDEC - 22/05/2015) 154838-26435-2014NE800003

INSTITUTO FEDERAL DE EDUCAÇÃO, CIÊNCIA E TECNOLOGIA DO RIO GRANDE DO SUL

CAMPUS FARROUPILHA

EXTRATO DE CONTRATO Nº 27/2015 - UASG 158674

Nº Processo: 23364000122201567.
PREGÃO SRP Nº 114/2014. Contratante: INSTITUTO FEDERAL DE EDUCACAO, -CIENCIA E TECNOLOGIA DO. CNPJ Contratado: 76535764000143. Contratado : OI S.A. -Objeto: Contratação de Prestação de Serviço Telefônico Fixo Comutado (Fixo-fixo e Fixo-móvel).Fundamento Legal: Parágrafo Único do Art. 61 da Lei 8666/93. Vigência: 01/04/2015 a 31/03/2016. Valor Total: R$31.236,00. Fonte: 112000000 - 2015NE800066. Data de Assinatura: 16/03/2015.

(SICON - 22/05/2015) 158674-26419-2015NE800007

CAMPUS IBIRUBÁ

AVISO DE LICITAÇÃO
PREGÃO Nº 17/2015 - UASG 158675

Nº Processo: 23366000045201525 . Objeto: Pregão Eletrônico - Contratação de Serviços de Terraplanagem para o IFRS - Câmpus Ibirubá Total de Itens Licitados: 00006. Edital: 25/05/2015 de 08h30 às 11h30 e de 13h às 16h30. Endereço: Rua Nelsi Ribas Fritsch, 1111 Bairro Esperança IBIRUBA - RS. Entrega das Propostas: a partir de 25/05/2015 às 08h30 no site www.comprasnet.gov.br.. Abertura das Propostas: 09/06/2015 às 09h00 site www.comprasnet.gov.br.

MIGACIR TRINDADE DUARTE FLORES
Ordenadora de Despesas

(SIDEC - 22/05/2015) 158675-26419-2015NE800123

COMERCIALIZAÇÃO PROIBIDA POR TERCEIROS

RESULTADOS DE JULGAMENTOS
PREGÃO Nº 29/2015

Foi homologado no dia 21/05/2015 o Pregão Eletrônico 29/2015. Objeto: Aquisição de Materiais Apícolas. Maiores informações consultar o sítio www.comprasgovernamentais.gov.br.

(SIDEC - 22/05/2015) 158675-26419-2015NE800123

PREGÃO Nº 53/2015

Foi homologado no dia 21/05/2015 o Pregão Eletrônico 53/2015. Objeto: Aquisição de Materiais para o NAPNE. Maiores informações consultar o sítio www.comprasgovernamentais.gov.br.

MIGACIR TRINDADE DUARTE FLÔRES
Ordenadora de Despesas

(SIDEC - 22/05/2015) 158675-26419-2015NE800123

CAMPUS BENTO GONÇALVES

RESULTADOS DE JULGAMENTOS
PREGÃO Nº 55/2015

O Diretor-Geral torna público aos interessados o resultado do pregão 55/2015, sendo declarada vencedora a empresa: MERCADO DE ALIMENTOS LUGAMA CNPJ 94.654.837/0001-06 no Grupo 1. O processo encontra-se a disposição para vistas no Setor Financeiro do IFRS - Campus Bento Gonçalves e o resultado no site www.comprasnet.gov.br. A respectiva Ata de Registro de Preços, no valor total estimado de R$ 247.572,35 está vigente de 20/05/2015 a 19/05/2016.

(SIDEC - 22/05/2015) 158264-26419-2015NE800038

PREGÃO Nº 59/2015

O Diretor-Geral torna público aos interessados o resultado do pregão 59/2015, sendo declarada vencedora a empresa: COMERCIAL DE GÁS CAINELLI CNPJ 92.585.579/0001-10 nos itens 1 e 2. O processo encontra-se a disposição para vistas no Setor Financeiro do IFRS - Campus Bento Gonçalves e o resultado no site www.comprasnet.gov.br. A respectiva Ata de Registro de Preços, no valor total estimado de R$ 106.770,00 está vigente de 21/05/2015 a 20/05/2016.

LUCIANO MANFROI

(SIDEC - 22/05/2015) 158264-26419-2015NE800038

CAMPUS CAXIAS DO SUL

EXTRATO DE TERMO ADITIVO Nº 1/2015 - UASG 158328

Número do Contrato: 85/2013.
Nº Processo: 23362000147201581.
PREGÃO SISPP Nº 12/2013. Contratante: INSTITUTO FEDERAL DE EDUCACAO, -CIENCIA E TECNOLOGIA DO. CNPJ Contratado: 11525620000160. Contratado : MW SEGURANCA LTDA - Objeto: Renovação contratual por 3 meses, conforme disposto no art 57,inciso II da Lei 8666/93Fundamento Legal: artigo 57, inciso II da Lei 8666/93. Vigência: 26/05/2015 a 25/08/2015. Valor Total: R$112.499,76. Fonte: 112000000 - 2015NE800069. Data de Assinatura: 20/05/2015.

(SICON - 22/05/2015) 158328-26419-2015NE800017

CAMPUS PORTO ALEGRE RESTINGA

EXTRATO DE TERMO ADITIVO Nº 2/2015 - UASG 158326

Número do Contrato: 93/2013.
Nº Processo: 23369000004201517.
PREGÃO SISPP Nº 12/2013. Contratante: INSTITUTO FEDERAL DE EDUCACAO, -CIENCIA E TECNOLOGIA DO. CNPJ Contratado: 10533299000101. Contratado : ARSENAL - SEGURANCA PRIVADA LTDA -ME. Objeto: Renovação de contrato para prestação de Serviços de Vigilancia Armada para o IFRS - Campus Restinga. Fundamento Legal: Art. 57, inciso II da lei 8666/93. Vigência: 26/05/2015 a 25/01/2017. Data de Assinatura: 20/05/2015.

(SICON - 22/05/2015) 158326-26419-2015NE800006

CAMPUS SERTÃO

RESULTADO DE JULGAMENTO
PREGÃO Nº 24/2015

O Diretor-Geral do IFRS - Câmpus Sertão torna público aos interessados o resultado do Pregão Eletrônico nº 24/2015, sendo declaradas vencedoras as empresas: Bento Office Indústria de Móveis Eirelli-ME, CNPJ 09.685.667/0001-40 para os itens 1 e 10; Via Rio Metalúrgica Comercial Ltda-ME, CNPJ 15.356.864/0001-18 para o item 2; M.G.Campos Indústria, Comércio e Serviços Eirelli-EPP, CNPJ 15.188.785/0001-45 para os itens 3,4,5,6,7,8,9,11,12,13 e 14; Luis Cesar Reis - EPPCNPJ 93.920.361/0001-37 para os itens 15 e 17; e Duca Móveis Ltda-EPP, CNPJ 85.354.306/0003-60para o item 16. O processo encontra-se a disposição para vistas no setor de Compras e Licitações do IFRS-Câmpus Sertão e o resultado no site www.comprasgovernamentais.gov.br

LENIR ANTONIO HANNECKER

(SIDEC - 22/05/2015) 158263-26419-2015NE800277

DEPARTAMENTO DE ADMINISTRAÇÃO E PLANEJAMENTO

AVISO DE LICITAÇÃO
CONCORRÊNCIA Nº 3/2015 - UASG 158263

Nº Processo:23371000366201551. Objeto: Concorrência do tipo MAIOR OFERTA para Concessão administrativa a título remunerado do uso de espaço físico do IFRS Câmpus Sertão para exploração de serviços de restaurante e cantina. Total de Itens licitados: 00002. Edital: 25/05/2015 de 08h00 às 17h00. Endereço: Rodovia RS 135 - Km 25 - Eng. Luiz Englert SERTAO - RS. Entrega das propostas: 24/06/2015 às 09h00.

LENIR ANTONIO HANNECKER
Diretor-Geral

INSTITUTO FEDERAL DE EDUCAÇÃO, CIÊNCIA E TECNOLOGIA DO RIO DE JANEIRO
DIRETORIA-GERAL DO CAMPUS PINHEIRAL

EXTRATO DE CONTRATO Nº 1/2015 - UASG 158485

Nº Processo: 23276000439201410.
PREGÃO SRP Nº 4/2014. Contratante: INSTITUTO FEDERAL DE EDUCACAO, -CIENCIA E TECNOLOGIA DO. CNPJ Contratado: 10356457000197. Contratado : MYLLENNA LOCADORA DE AUTOMOVEIS E-TURISMO LTDA - ME. Objeto: Contrato de prestação de serviços de locação de veículos com motorista para atender o NEAD do Campus Pinheiral. Fundamento Legal: Lei n.º 8666/1993 e demais normas legais pertinentes. Vigência: 26/05/2015 a 25/05/2016. Valor Total: R$1.690.643,10. Fonte: 112000000 - 2015NE800095 Fonte: 112000000 - 2015NE800098. Data de Assinatura: 22/05/2015.

(SICON - 22/05/2015) 158485-26433-2015NE800095

INSTITUTO FEDERAL DE EDUCAÇÃO, CIÊNCIA E TECNOLOGIA DE RONDÔNIA
PRÓ-REITORIA DE PLANEJAMENTO E ADMINISTRAÇÃO

EXTRATO DE TERMO ADITIVO

Espécie: Termo de Convênio de Cooperação n° 01/2012, Vigência de 3 anos e 2 meses 12/05/2015 a 11/07/2018; Objeto: Estabelecer compromissos do IFRO e o Município de São Miguel do Guaporé, visando a oferta de Cursos Técnicos à distância, integrantes do Sistema Escola Técnica Aberta do Brasil-e-Tec Brasil, instituído pelo Decreto n° 6.301 de 12 de dezembro de 2007. Fornecedor: Município de São Miguel do Guaporé CNPJ: 22855167/0001-77. Data de Assinatura: 12/05/2015.

INSTITUTO FEDERAL DE EDUCAÇÃO, CIÊNCIA E TECNOLOGIA DE RORAIMA
CAMPUS NOVO PARAÍSO

EXTRATO DE INEXIGIBILIDADE
DE LICITAÇÃO Nº 3/2015 - UASG 158351

Nº Processo: 23230000203201400 . Objeto: Pagamento da manutenção corretiva visando reparo do veículo oficial do IFRR-Campus Novo Paraíso. Total de Itens Licitados: 00001. Fundamento Legal: Art. 25º, Inciso I da Lei nº 8.666 de 21/06/1993.. Justificativa: Afim de assegura garantia de fabrica do veículo a manutenção ocorrerá na representante exclusiva da MITSUBICHI em Roraima. Declaração de Inexigibilidade em 04/05/2015. TIAGO DE OLIVEIRA LIMA. Diretor de Administração e Planejamento. Ratificação em 04/05/2015. ELIEZER NUNES SILVA. Diretor Geral do Câmpus Novo Paraíso. Valor Global: R$ 9.967,12. CNPJ CONTRATADA : 04.542.410/0002-04 MANAUS AUTOCENTER LTDA.

(SIDEC - 22/05/2015) 158351-26437-2015NE800032

INSTITUTO FEDERAL DE EDUCAÇÃO, CIÊNCIA E TECNOLOGIA DE SANTA CATARINA

EXTRATO DE CONTRATO Nº 58/2015 UASG 158516

Nº Processo: 23292016757201496.
PREGÃO SISPP Nº 19/2015. Contratante: INSTITUTO FEDERAL DE EDUCACAO, CIENCIA E TECNOLOGIA DE. CNPJ Contratado: 07809721000196. Contratado : AIRONSERV SERVICOS INTEGRADOS LTDA- EPP. Objeto: Contratação de Empresa para prestação de Serviço de Limpeza e Conservação para o CERFEaD do IFSC. Fundamento Legal: Art., 62 da Lei 8666/93 e suas alterações. Vigência: 04/06/2015 a 04/06/2016. Valor Total: R$52.992,00. Data de Assinatura: 13/05/2015.

(SICON - 22/05/2015) 158516-26438-2015NE000099

EXTRATO DE TERMO ADITIVO Nº 1/2015 UASG 158516

Número do Contrato: 44/2014.
Nº Processo: 23292000332201465.
PREGÃO SISPP Nº 41/2014. Contratante: INSTITUTO FEDERAL DE EDUCACAO, CIENCIA E TECNOLOGIA DE. CNPJ Contratado: 02531343000108. Contratado : ADSERVI - ADMINISTRADORA DE SERVICOS LTDA. Objeto: Prorrogação Contratuaç e Repactuação de Preço referente aos Serviços de Portaria e Zeladoria para o CAmpus Geraldo Werninghaus do IFSC. Fundamento Legal: Art., 57 e 65 da Lei 8666/93 e suas alterações. Vigência: 01/08/2015 a 01/08/2016. Valor Total: R$4.458,83. Data de Assinatura: 15/05/2015.

(SICON - 22/05/2015) 158516-26438-2015NE000099

AVISO DE LICITAÇÃO
PREGÃO Nº 56/2015 UASG 158516

Nº Processo: 23292006413201550 . Objeto: Pregão Eletrônico - Contratação de empresa com serviços especializados de disponibilização e gerenciamento de sistema de informação destinado a organização de eventos institucionais do IFSC. Total de Itens Licitados: 00001. Edital: 25/05/2015 de 08h00 às 17h59. Endereço: Rua 14 de Julho de Julho, 150 Coqueiros - FLORIANOPOLIS - SC. Entrega das Propostas: a partir de 25/05/2015 às 08h00 no site www.comprasnet.gov.br.. Abertura das Propostas: 08/06/2015 às 14h00 site www.comprasnet.gov.br.

MARIA CLARA KASCHNY SCHNEIDER
Reitora

(SIDEC - 22/05/2015) 158516-26438-2015NE000099

INSTITUTO FEDERAL DE EDUCAÇÃO, CIÊNCIA E TECNOLOGIA DE SÃO PAULO
PRÓ-REITORIA DE ADMINISTRAÇÃO
DIRETORIA ADMINISTRATIVA

EDITAL Nº 257, DE 12 DE MAIO DE 2015
PROCESSO SELETIVO SIMPLIFICADO

A DIRETORA DE ADMINISTRAÇÃO DE PESSOAL DO INSTITUTO FEDERAL DE EDUCAÇÃO, CIÊNCIA E TECNOLOGIA DE SÃO PAULO, no uso de suas atribuições delegadas pela Portaria nº 1155, de 02/09/09, torna pública a ABERTURA DE INSCRIÇÕES para PROCESSO SELETIVO SIMPLIFICADO PARA PROFESSOR SUBSTITUTO / TEMPORÁRIO, nos termos da Lei nº. 8.745, de 09/12/93, de publicado no DOU de 10/12/93, dos Decretos nºs. 4.748/2003, de 16/06/2003, publicado no DOU de 17/06/2003 e 7.485/2011, de 18/05/2011, publicado no DOU de 19/05/2011 e, considerando a Lei nº. 12.425 de 17/06/11 publicada no DOU de 20/06/11 e a Portaria Interministerial nº. 149, de 10/06/2011, publicada no DOU de 13/06/2011, com a finalidade de atender a necessidade temporária de excepcional interesse público no IFSP, no ano letivo de 2015, destinado a selecionar candidatos para preenchimento das vagas de Professor no âmbito deste Instituto Federal, conforme distribuição a seguir:

Tabela 1 - Distribuição de Vagas:

Campus	Área	Vagas	Regime
Sorocaba	Gestão	02	40h

Tabela 2 - Formação Exigida:

Área	Formação Exigida
	Bacharelado em Administração ou Bacharelado em Ciências Econômicas ou Bacharelado em Ciências Contábeis ou Graduação em curso superior de
Gestão	Tecnologia do eixo Gestão e Negócios do Catálogo Nacional de Cursos Superiores de Tecnologia. Para todas as formações será exigida pós-graduação,
	graduação lato sensu em nível de especialização (nos moldes da Resolução 01 e 08 de junho de 2007, do Conselho Nacional de Educação) ou Pós-graduação
	stricto sensu (Mestrado ou Doutorado) na área de atuação.

Tabela 3 - Os vencimentos para Regime de 20 horas, respeitadas às especificações e limitações da Formação exigida (Tabela 2) acima, são os correspondentes ao Valor Básico, somado à Retribuição por Titulação e constam da tabela a seguir:

	Graduação	Aperfeiçoamento	Especialista	Mestrado	Doutor
VB	2.018,77	2.018,77	2.018,77	2.018,77	2.018,77
RT	0,00	86,16	155,08	480,01	964,82
Total	2.018,77	2.104,93	2.173,85	2.498,78	2.983,59

onde: VB = Vencimento Básico; RT= Retribuição por Titulação

Tabela 4 - Os vencimentos para Regime de 40 horas, respeitadas às especificações e limitações da Formação exigida (Tabela 2) acima, são os correspondentes ao Valor Básico, somado à Retribuição por Titulação e constam da tabela a seguir:

	Graduação	Aperfeiçoamento	Especialista	Mestrado	Doutor
VB	2.814,01	2.814,01	2.814,01	2.814,01	2.814,01
RT	0,00	168,29	370,72	985,69	2.329,40
Total	2.841,01	2.982,30	3.184,73	3.799,70	5.143,41

onde: VB = Vencimento Básico; RT= Retribuição por Titulação

EXEMPLAR DE ASSINANTE DA IMPRENSA NACIONAL

1. As inscrições deverão ser realizadas pessoalmente no Campus em que o candidato concorre à vaga, no período de 01/06/2015 a 12/06/2015, das 09h às 21h, conforme Tabela 5 - Locais de Inscrição:

Tabela 5 - Locais de Inscrição:

Campus	Endereço
Avançado Sorocaba	Rua Maria Cinto de Biaggi, nº130 - Jardim Santa Rosália - Sorocaba - SP - CEP 18095-410.

2. No ato da inscrição, o candidato deverá apresentar os seguintes documentos:

a) cópia da carteira de identidade ou outro documento que comprove ser brasileiro nato ou naturalizado;

b) cópia do Diploma ou Certidão de Conclusão de Curso como consta na Tabela 2 - Formação Exigida;

c) "curriculum vitae", abrangendo: a) diplomas universitários e certificados de cursos de especialização e aperfeiçoamento; b) experiência docente.

d) Ficha a ser preenchida e assinada no ato da inscrição;

e) Comprovante de pagamento da taxa de inscrição.

3. A taxa de inscrição deverá ser paga por meio da Guia de Recolhimento da União - GRU-Simples, disponível no site "https://consulta.tesouro.fazenda.gov.br/gru/gru_simples.asp#ug", a qual deverá ser preenchida e impressa para pagamento unicamente no Banco do Brasil S/A; dados para preenchimento da guia: UG 158154, Gestão 26439, Código de Recolhimento 28830-6 (não preencher número de referência, competência e vencimento), informar CPF, nome completo do candidato e o valor principal de R$ 15,00 (quinze reais) para impressão por meio de geração HTML ou PDF;

4. Não haverá, em hipótese alguma, devolução da taxa de inscrição.

5. O Processo Seletivo Simplificado de que trata este Edital, será administrado por Banca Examinadora, supervisionado pela Diretoria de Gestão de Pessoas.

5.1. Em caso de empate na classificação final caberá à Banca Examinadora considerar os seguintes critérios de desempate:

I - Candidato com maior titulação (conforme previsto na Tabela 2);

II - Candidato mais velho.

6. O Processo Seletivo Simplificado contará com análise de "curriculum vitae" e entrevista.

7. Não poderão ser recontratados os candidatos cujos contratos estejam vigentes (neste ou em qualquer órgão federal), e aqueles que já tiveram sido contratados, como professores substitutos, ou a qualquer outro título, ambos, sob fundamento da Lei 8.745/93 e alterações, excetuados aqueles cujos contratos tenham sido extintos há mais de 24 (vinte e quatro) meses.

8. A aprovação do candidato no Processo Seletivo Simplificado constitui mera expectativa de direito à contratação, ficando este ato condicionado à rigorosa observância da ordem classificatória, do interesse e conveniência da Administração e demais disposições legais.

9. A contratação dos professores substitutos ou temporários aprovados, só será efetivada mediante prévia autorização do governo federal.

10. O regime de trabalho poderá ser alterado a critério, e no interesse da Administração.

11. Este Processo Seletivo terá validade até 31/12/2015, podendo, a critério da administração, ser prorrogado por 1 ano.

ELAINE INÁCIO BUENO

EDITAL Nº 267, DE 21 DE MAIO DE 2015
PROCESSO SELETIVO SIMPLIFICADO

A DIRETORA DE ADMINISTRAÇÃO DE PESSOAL DO INSTITUTO FEDERAL DE EDUCAÇÃO, CIÊNCIA E TECNOLOGIA DE SÃO PAULO, no uso de suas atribuições delegadas pela Portaria nº 1155, de 02/09/09, torna pública a ABERTURA DE INSCRIÇÕES para PROCESSO SELETIVO SIMPLIFICADO PARA PROFESSOR SUBSTITUTO, nos termos da Lei nº. 8.745, de 09/12/93, de publicado no DOU de 10/12/93, dos Decretos nºs. 4.748/2003, de 16/06/2003, publicado no DOU de 17/06/2003 e 7.485/2011, de 18/05/2011, publicado no DOU DE 19/05/2011 e, considerando a Lei nº. 12.425 de 17/06/11 publicada no DOU de 20/06/11 e a Portaria Interministerial nº. 149, de 10/06/2011, publicada no DOU de 13/06/2011, com a finalidade de atender a necessidade temporária de excepcional interesse público no IFSP, no ano letivo de 2015, destinado a selecionar candidatos para preenchimento das vagas de Professor no âmbito deste Instituto Federal, conforme distribuição a seguir:

Tabela 1 - Distribuição de Vagas:

Campus	Área	Vagas	Regime
São Carlos	Matemática	02	40h

Tabela 2 - Formação Exigida:

Área	Formação Exigida
Matemática	Licenciatura Plena em Matemática com pós-graduação strictu senso (Mestrado e Doutorado) na
	área de Matemática ou Física ou Engenharia ou Educação.

Tabela 3 - Os vencimentos para Regime de 20 horas, respeitadas às especificações e limitações da Formação exigida (Tabela 2) acima, são os correspondentes ao Valor Básico, somado à Retribuição por Titulação e constam das tabelas a seguir:

	Graduação	Mestrado	Doutor
VB	2.018,77	2.018,77	2.018,77
RT	0,00	480,01	964,82
Total	2.018,77	2.498,78	2.983,59

onde: VB = Vencimento Básico; RT= Retribuição por Titulação

Tabela 4 - Os vencimentos para Regime de 40 horas, respeitadas às especificações e limitações da Formação exigida (Tabela 2) acima, são os correspondentes ao Valor Básico, somado à Retribuição por Titulação e constam das tabelas a seguir:

	Graduação	Mestrado	Doutor
VB	2.814,01	2.814,01	2.814,01
RT	0,00	985,69	2.329,40
Total	2.841,01	3.799,70	5.143,41

onde: VB = Vencimento Básico; RT= Retribuição por Titulação

1. As inscrições deverão ser realizadas pessoalmente no Campus em que o candidato concorre à vaga, no período de 26/05/2015 a 28/05/2015, segunda a sexta-feira das 8h às 12h e das 13h às 16h, conforme Tabela 5 - Locais de Inscrição:

Tabela 5 - Locais de Inscrição:

Campus	Endereço
São Carlos	Rodovia Washington Luís, km 235, prédio AT-6, Sala 136 - CEP 13565-905 - São Carlos/SP

2. No ato da inscrição, o candidato deverá apresentar os seguintes documentos:

a) cópia da carteira de identidade ou outro documento que comprove ser brasileiro nato ou naturalizado;

b) cópia do Diploma ou Certidão de Conclusão de Curso como consta na Tabela 2 - Formação Exigida;

c) "curriculum vitae", abrangendo: a) diplomas universitários e certificados de cursos de especialização e aperfeiçoamento; b) experiência docente.

d) Ficha a ser preenchida e assinada no ato da inscrição;

e) Comprovante de pagamento da taxa de inscrição.

3. A taxa de inscrição deverá ser paga por meio da Guia de Recolhimento da União - GRU-Simples, disponível no site "https://consulta.tesouro.fazenda.gov.br/gru/gru_simples.asp#ug", a qual deverá ser preenchida e impressa para pagamento unicamente no Banco do Brasil S/A; dados para preenchimento da guia: UG 158154, Gestão 26439, Código de Recolhimento 28830-6 (não preencher número de referência, competência e vencimento), informar CPF, nome completo do candidato e o valor principal de R$ 15,00 (quinze reais) para impressão por meio de geração HTML ou PDF;

4. Não haverá, em hipótese alguma, devolução da taxa de inscrição.

5. O Processo Seletivo Simplificado de que trata este Edital, será administrado por Banca Examinadora, supervisionado pela Diretoria de Recursos Humanos.

5.1. Em caso de empate na classificação final caberá à Banca Examinadora considerar os seguintes critérios de desempate:

I - Candidato com maior titulação (desde que prevista no Edital);

II - Candidato mais velho

6. O Processo Seletivo Simplificado contará com análise de "curriculum vitae" e entrevista.

7. Não poderão ser recontratados os candidatos que já tiverem sido contratados, como professores substitutos, ou a qualquer outro título, sob fundamento da Lei 8.745/93 e alterações, excetuados aqueles cujos contratos tenham sido extintos há mais de 24 (vinte e quatro) meses.

8. A aprovação do candidato no Processo Seletivo Simplificado constitui mera expectativa de direito à contratação, ficando este ato condicionado à rigorosa observância da ordem classificatória, do interesse e conveniência da Administração e demais disposições legais.

9. A contratação dos professores substitutos ou temporários aprovados, só será efetivada mediante prévia autorização do governo federal.

10. O regime de trabalho poderá ser alterado a critério, e no interesse da Administração.

11. Este Processo Seletivo terá validade até 31/12/2015, podendo, a critério da administração, ser prorrogado por 1 ano.

ELAINE INÁCIO BUENO

CAMPUS ARARAQUARA

EXTRATO DE TERMO ADITIVO Nº 5/2015 UASG 158154

Número do Contrato: 00449/2010, subrogado pelaUASG: 158154 - INST.FED.DE EDUC.,CIENC.E
TEC.DE SÃO PAULO.
Nº Processo: 23427000034201583.
PREGÃO SISPP Nº 9/2010. Contratante: INSTITUTO FEDERAL DE EDUCACAO, -CIENCIA E TECNOLOGIA DE. CNPJ Contratado: 40432544000147. Contratado : CLARO S.A. -Objeto: Contratação de empresa especializada para prestação de serviços de telefonia longa distância. Fundamento Legal: Lei nº 8.666/93 e alterações.Data de Assinatura: 02/04/2015.

(SICON - 22/05/2015) 158154-26439-2015NE800038

RESULTADO DE JULGAMENTO
PREGÃO Nº 1581/2015

Saiu vencedora deste certame a empresa GFS Segurança Ltda - CNPJ - 07.099.366/0001-09 vencedor do item 1: Prestação de Serviços de Vigilância Desarmada e Segurança Patrimonial para as depe dências do Instituto Federal de Educação Ciência e Tecnologia de São Paulo-IFSP, Campus Arara uara, com o valor de R$ 508.600,00. O Pregoeiro adjudicou o resultado e o Diretor Geral em Exercício realizou a homologação.

ELI ANTONIO CAMPANHOL
Coordenador de Administração

(SIDEC - 22/05/2015) 158154-26439-2015NE800038

CAMPUS BOITUVA

EXTRATO DE CONTRATO Nº 5/2015 - UASG 158710

Nº Processo: 23431000159201463.
PREGÃO SISPP Nº 5710/2015. Contratante: INSTITUTO FEDERAL DE EDUCACAO, -CIENCIA E TECNOLOGIA DE. CNPJ Contratado: 08219232000147. Contratado : MENDEX NETWORKS TELECOMUNICACOES -LTDA - ME. Objeto: Contratação de empresa para a prestação de serviço de fornecimento de acesso à internet por meio de conectividade IP,visando a disponibilidade de acessos permanentes e completos para a conexão do Câmpus de Boituva do Instituto Federal de Educação e Tecnologia de São Paulo-IFSP,à internet e aos serviços de Tecnologia da Informação-TI do IFSP. Fundamento Legal: Lei 8666/93 e alterações . Vigência: 19/05/2015 a 18/05/2016. Valor Total: R$176.989,80. Fonte: 112000000 - 2015NE800045. Data de Assinatura: 28/04/2015.

(SICON - 22/05/2015) 158154-26439-2015NE800038

CAMPUS CARAGUATATUBA

EXTRATO DE CONTRATO Nº 1/2015 - UASG 158349

Nº Processo: 23310000089201410.
PREGÃO SISPP Nº 1349/2015. Contratante: INSTITUTO FEDERAL DE EDUCACAO, -CIENCIA E TECNOLOGIA DE. CNPJ Contratado: 10214412000188. Contratado : R & V SERVICOS TECNICOS E -CONSERVACAO LTDA. Objeto: Contratação de empresa especializada na prestação de serviço de manutenção predial preventiva mensal e corretiva, quando necessária, para o Instituto Federal de Educação, Ciência e Tecnologia de São Paulo - IFSP / Campus Caraguatatuba, com fornecimento de mão de obra, equipamentos e ferramentas necessárias à execução dos serviços. Fundamento Legal: Lei 8.666/93 e alterações. Vigência: 11/05/2015 a 10/05/2016. Valor Total: R$104.721,60. Fonte: 112000000 - 2015NE800043. Data de Assinatura: 04/05/2015.

(SICON - 22/05/2015) 158154-26439-2015NE800038

EXTRATO DE TERMO ADITIVO Nº 3/2015 - UASG 158154

Número do Contrato: 00049/2012, subrogado pelaUASG: 158154 - INST.FED.DE EDUC.,CIENC.E TEC. DE SÃO PAULO.
Nº Processo: 23310000030201511.
PREGÃO SISPP Nº 8/2012. Contratante: INSTITUTO FEDERAL DE EDUCACAO, CIENCIA E TECNOLOGIA DE. CNPJ Contratado: 40432544000147. Contratado : CLARO S.A. -Objeto: Termo de Aditamento ao contrato nº 049/12, celebrado em 12/06/2012, tem por objeto a prorrogação do prazo de vigência contratual, em conformidade com o art. 57, inciso II da lei nº8.666/93, a alteração do endereço, CNPJ e razão social da contratada. Fundamento Legal: Lei 8.666/93 e alterações, e demais diplomas legais pertinentes. Vigência: 12/06/2015 a 11/06/2016. Data de Assinatura: 05/05/2015.

(SICON - 22/05/2015) 158154-26439-2015NE800038

CAMPUS SÃO CARLOS

EXTRATO DE INEXIGIBILIDADE
DE LICITAÇÃO Nº 2/2015 UASG 158330

Nº Processo: 23315000041201542 . Objeto: Aquisição de assinatura e fornecimento de periódico com cobertura nacional para o IFSP Campus São Carlos. Total de Itens Licitados: 00001. Fundamento Legal: Art. 25º, Inciso I da Lei nº 8.666 de 21/06/1993.. Justificativa: Devido a impossibilidade de competição, pois a empresa é a única que tem os direitos de comercialização do periódico. Declaração de Inexigibilidade em 21/05/2015. EDUARDO LUCAS FERNANDES DA SILVA. Coordenador de Administração. Ratificação em 21/05/2015. WANIA TEDESCHI. Diretor Geral. Valor Global: R$ 937,40. CNPJ CONTRATADA : 60.579.703/0001-48 EMPRESA FOLHA DA MANHA S.A..

(SIDEC - 22/05/2015) 158330-26439-2015NE800038

COMERCIALIZAÇÃO PROIBIDA POR TERCEIROS

CAMPUS SÃO PAULO

EXTRATO DE TERMO ADITIVO Nº 4/2015 - UASG 158270

Número do Contrato: 1/2011.
Nº Processo: 23306000739201577.
PREGÃO SRP Nº 497/2010. Contratante: INSTITUTO FEDERAL DE EDUCACAO, -CIENCIA E TECNOLOGIA DE. CNPJ Contratado: 10214412000188. Contratado : R & V SERVICOS TECNICOS E -CONSERVACAO LTDA. Objeto: Aditivo de prazo contratual empresa de limpeza do Campus São Paulo, período 18/05/2015a 17/05/2016, em conformidade com o artigo 57, Inciso II da Lei 8.666/93. Fundamento Legal: Artigo 57, Inciso II da Lei 8.666/93. Vigência: 18/05/2015 a 17/05/2016. Valor Total: R$1.004.274,72. Fonte: 112000000 - 2015NE800011. Data de Assinatura: 13/05/2015.

(SICON - 22/05/2015) 158270-26439-2015NE800038

INSTITUTO FEDERAL DE EDUCAÇÃO, CIÊNCIA E TECNOLOGIA DE SERGIPE
PRÓ-REITORIA DE GESTÃO DE PESSOAS

EDITAL DE 22 DE MAIO DE 2015
RESULTADO FINAL DE PROCESSO SELETIVO SIMPLIFICADO

A PRÓ-REITORIA DE GESTÃO DE PESSOAS - PROGEP, por intermédio do Departamento de Seleção e Desenvolvimento de Pessoas - DSDP, no uso de suas atribuições legais e tendo em vista o que consta no Edital IFS/REITORIA/PROGEP/DSDP nº 09/2015, referente ao PROCESSO SELETIVO SIMPLIFICADO, com vistas à contratação de Professor EBTT, áreas: Administração e Elétrica/Eletrônica, Campus Lagarto, para atender às necessidades de excepcional interesse público no IFS, faz divulgar o RESULTADO FINAL do referido certame:

CAMPUS: LAGARTO
ÁREA: ADMINISTRAÇÃO

CLASSIFICAÇÃO	CANDIDATO	PONTUAÇÃO	SITUAÇÃO
1	DANIELA VENCESLAU BITENCOURT	67	APROVADO
2	JOSIVAN DOS SANTOS MOURA	42	APROVADO
3	ROSANA ROCHA SIQUEIRA	42	APROVADO
4	ANA LÚCIA ANDRADE SIQUEIRA	30	APROVADO
5	FABIANO DOS SANTOS ARAGÃO	29	APROVADO

CAMPUS: LAGARTO
ÁREA: ELÉTRICA/ELETRÔNICA

CLASSIFICAÇÃO	CANDIDATO	PONTUAÇÃO	SITUAÇÃO
1	SAVANO WEIDE OLIVEIRA SANTOS	05	APROVADO
2	HISTÉFANI ALMEIDA ALVES	04	APROVADO
3	RAVI BARRETO DÓRIA FIGUEIREDO	03	APROVADO
4	FÉLIX ESTEVAM DE JESUS BRITO	03	APROVADO
5	MARCOS CÉSAR HAGGE DE FARIAS	02	APROVADO

MARCO ARLINDO AMORIM MELO NERY
Pró-Reitor

INSTITUTO FEDERAL DE EDUCAÇÃO, CIÊNCIA E TECNOLOGIA DO SERTÃO PERNAMBUCANO

EXTRATO DE REGISTRO DE PREÇOS

Espécie: Ata de Registro de Preços n° 03/2015. Objeto: Aquisição de Equipamentos para o Laboratório de Agroindústria Destinado a Atender as Demandas do IF SERTÃO/PE Processo nº 23416.000094/2014-44. Pregão Eletrônico SRP 05/2015 (UG 158570). Fornecedores Registrados: 15. Total de itens: 29. Fornecedores: Égide - Comércio de Vestuário e Eletrodoméstico Ltda - ME, CNPJ: 02.309.765/00001-33 (itens: 03, 13, 21, 22, 37 e 38), valor total da Ata R$ 74.068,93; Bunker Comercial Ltda - EPP, CNPJ: 03.213.418/0001-75 (Item: 44), valor total da Ata R$ 11.994,00; Fortinox - Indústria, Comércio e Serviços Ltda - EPP, CNPJ: 03.820.314/0001-29 (item: 39), valor total da Ata R$; 29.397,00; Ecaanpi Indústria e Comércio Ltda - EPP, CNPJ: 05.371.297/0001-15 (itens: 28, 31, 41 e 42), valor total da Ata R$ 39.316,06; Pontotec Comércio de Equipamentos de Cozinha Ltda - ME, CNPJ: 06.022.558/0001-54 (item: 27), valor total da Ata R$ 3.720,00; Zelda Bozolla de Almeida - ME, CNPJ: 07.511.068/0001-30 (itens: 12, 23 e 36), valor total da Ata R$ 13.056,00; L H Z dos Santos - ME, CNPJ: 11.036.658/0001-70 (item: 30), valor total de Ata R$ 42.514,00; Polux Comercial Ltda - EPP, CNPJ: 12.287.498/0001-02 (item: 07), valor total da Ata R$ 10.320,00; Jonas Garcia Alves Filho Equipamentos - EIRELI - EPP, CNPJ: 13.196.799/0001-85 (item: 11), valor total da Ata R$ 4.948,00; Luca Licit - EIRELI - ME, CNPJ: 13.735.911/0001-09 (item: 45), valor total da Ata R$ 11.499,00; Agnus Comércio de Máquinas e Equipamentos Ltda - EPP, CNPJ: 14.676.091/0001-94 (itens: 01, 14 e 40), valor total da Ata R$ 15.463,00; Embramar Comércio e Serviços em Geral Ltda - ME, CNPJ: 17.846.708/0001-60 (itens: 10 e 17), valor total da Ata R$ 20.519,00; Gama Comércio de Equipamentos - EIRELI - EPP, CNPJ: 18.255.981/0001-83 (item 34), valor total da Ata R$ 6.122,40. Valor Global da Atas: R$ 282.937,39. Vigência da Ata: 25/05/2015 a 24/05/2016.

EXTRATO DE TERMO ADITIVO Nº 1/2015

Espécie: Segundo Termo Aditivo ao Contrato nº: 02/2013 de Concessão Onerosa de Espaço para exploração de serviços de Cantina, celebrado entre o IF Pernambucano - Campus Ouricuri, CNPJ: 10.830.301/0006-00 e o Sr. Sérgio Souza dos Reis, CPF nº 040.695.924-23. Objeto: Prorrogação de Contrato nº 02/2013, por igual e sucessivo período, e Reajuste do valor mensal da Concessão pelo IGP-M. Concorrência 01/2013. Fundamento Legal: Lei 8.666/93. Vigência: 15/05/2015 a 14/05/2016. Data de assinatura do Termo Aditivo: 14/05/2015. Valor Mensal da Concessão com Reajuste: R$658,60. Processo nº: 23416.000077/2013-26.

EXTRATO DE TERMO APOSTILAMENTO Nº 1/2015

Espécie: Primeiro Termo de Apostilamento ao Contrato nº: 04/2014, celebrado entre o IF Pernambucano - Campus Ouricuri, CNPJ: 10.830.301/0006-00 e a Empresa Beta Brasil Serviços de Conservação e Limpeza Ltda, CNPJ nº 09.540.692/0001-35. Objeto: Repactuação dos Preços, em virtude da CCT 2015/2015 (Auxiliar de Serviços Gerais), com efeitos financeiros retroativos a 1.º de janeiro de 2015. Fundamento Legal: Lei 8.666/93. Data de assinatura do Termo de Apostilamento: 28/04/2015. Valor Global do Contrato, após repactuação: R$248.159,16. Vigência do Contrato: 16/04/2015 a 15/04/2016. Processo nº: 23416.000055/2014-47.

CAMPUS PETROLINA

AVISO DE PENALIDADE

O Instituto Federal de Educação Ciência e Tecnologia Sertão Pernambucano - Campus Petrolina, torna pública a imposição de penalidade de SUSPENSÃO TEMPORÁRIA de participação em licitação e impedimentos de contratar com a administração, pelo prazo de um ano, conforme art. 87, inciso III da Lei 8.666/93 em desfavor da empresa DGL Comercial Importação e EXPORTAÇÃO Eireli - ME, inscrita no CNPJ 20.071.686/0001-19, nos autos do processo nº 23415.000408/2014-19, tendo em visa que a empresa não efetuou entrega do item estampado na Nota de Empenho Nº 2014NE800265

FABIANO DE ALMEIDA MARINHO
Diretor-Geral IF Sertão/PE

CAMPUS PETROLINA ZONA RURAL

AVISO DE LICITAÇÃO
PREGÃO Nº 6/2015 - UASG 158278

Nº Processo: 23303000186201400 . Objeto: Pregão Eletrônico - Aquisição de equipamentos de informática para a Reitoria e demais Campi do Instituto Federal do Sertão Pernambucano. Total de Itens Licitados: 00009. Edital: 25/05/2015 de 08h00 às 12h00 e de 13h às 17h00. Endereço: Rua Coronel Amorim, N¨76, 2¨andar Centro - PETROLINA - PE. Entrega das Propostas: a partir de 25/05/2015 às 08h00 no site www.comprasnet.gov.br.. Abertura das Propostas: 09/06/2015 às 14h30 site www.comprasnet.gov.br.

JOAO DERYSON FIGUEIREDO SAMPAIO
Membro da CPL

(SIDEC - 22/05/2015) 158278-26430-2015NE800021

CAMPUS SALGUEIRO

RETIFICAÇÃO

Na Inexigibilidade de Licitação Nº 4/2015 publicada no D.O.U de 17/04/2015, Seção 3 Pág. 75 , Onde se lê: Contratada: ESCALA EMPRESA DE COMUNICACAO INTEGRADA LTDA. Valor: R$ 117,60. Contratada: EDITORA SEGMENTO LTDA. Valor: R$ 424,50.Contratada: ABRIL COMUNICACOES S.A.. Valor: R$1.408,97. Contratada: L;F.G.S HIGIENE ALIMENTAR PUBLICACOES E SERVICOS LTDA - ME. Valor: R$ 309,00. Contratada: EDITORA CONFIANCA LTDA.. Valor: R$ 444,52. Contratada: EDITORA DO PROFESSORLTDA - ME. Valor: R$ 354,00. Contratada: EDITORA JORNAL DO COMMERCIO S.A. Valor: R$ 719,40. Contratada: CORTEZ EDITORA E LIVRARIA LTDA. Valor: R$ 159,00. Contratada: EDITORA PINI LTDA. Valor: R$ 1.167,00. Leia-se: Contratada: ESCALA EMPRESA DE COMUNICCAO INTEGRADA LTDA. Valor: R$ 117,60. Contratada: EDITORA SEGMENTO LTDA. Valor: R$ 424,50. Contratada: ABRIL COMUNICACOES S.A.. Valor: R$ 1.408,97. Contratada: L;F.G.S HIGIENE ALIMENTAR PUBLICACOES E SERVICOS LTDA - ME. Valor: R$ 309,00. Contratada: EDITORA CONFIANCA LTDA.. Valor:R$ 459,00. Contratada: EDITORA DO PROFESSOR LTDA - ME. Valor: R$ 354,00. Contratada: EDITORA JORNAL DO COMMERCIO S.A. Valor: R$ 719,40. Contratada: CORTEZ EDITORA E LIVRARIA LTDA. Valor: R$ 159,00. Contratada: EDITORA PINI LTDA. Valor: R$ 1.080,00.

(SIDEC - 22/05/2015) 158568-26430-2015NE800034

INSTITUTO FEDERAL DE EDUCAÇÃO, CIÊNCIA E TECNOLOGIA SUDESTE DE MINAS GERAIS

AVISO DE CANCELAMENTO

Cancelamento da publicação do Termo Aditivo nº 1/2015 UASG 154763, publicado na folha nº 62 do Diário Oficial da União, seção 3, de 04 de maio de 2015.

ANDRÉ DINIZ DE OLIVEIRA
Diretor-Geral

AVISO DE PENALIDADE

Processo sancionador: 23225.001143/2014-11.
Descumprimento do Contrato 011/2012 referente ao Pregão Eletrônico n° 07/2012.

O Administrador de Contratos do Instituto Federal do Sudeste de Minas Gerais - Campus Juiz de Fora, cumprindo ordens do Diretor Geral, Sr. Sebastião Sérgio de Oliveira, vem por meio deste comunicar à empresa IDL Administração de Serviços Ltda-ME., inscrita no CNPJ: 12.408.674/0001-09 e a seus sócios, Sr. ANDRÉ SANTOS CARDOSO, CPF: 014.996.076-01 e Sr. KENNEDY MANOEL CARDOSO, CPF 507.992.316-49 que se encontram em lugar incerto e não sabido, a decisão de aplicar a seguinte sanção administrativa: 1.Conforme Cláusula Décima Sexta do Contrato 011/2012, multa no valor de R$ 314,27. Conforme art. 109 da lei 8.666/93, fica concedido o prazo de 5 dias úteis, contados a partir da data desta publicação, para recurso contra a decisão da Administração. Por fim, saliento que os autos do processo administrativo respectivo, estão à disposição de Vossas Senhorias para vistas.

DANIELLE DE FÁTIMA M. L. GRANDI

CAMPUS BARBACENA

EXTRATO DE INEXIGIBILIDADE
DE LICITAÇÃO Nº 5/2015 - UASG 158413

Nº Processo: 23355000412201510 . Objeto: Contratação de Empresa especializada para capacitação de Servidora no 42¨ FONAITEC - Fórum Técnico das Auditorias Internas do Ministério da Educação. Total de Itens Licitados: 00001. Fundamento Legal: Art. 25º, Inciso II da Lei nº 8.666 de 21/06/1993.. Justificativa: Notória especialização do serviço. Declaração de Inexigibilidade em 21/05/2015. WANDER RICARDO MENDES. Diretor de Administração. Ratificação em 21/05/2015. JOSE ALEXANDRINO FILHO. Diretor Geral. Valor Global: R$ 1.000,00. CNPJ CONTRATADA : 12.465.165/0001-18 ASSOCIACAO NACIONAL DOS SERVIDORES INTEGRANTES DAS AUDITRIAS INTERNAS DO MINIST.

(SIDEC - 22/05/2015) 158413-26411-2015NE800001

CAMPUS RIO POMBA

EXTRATO DE TERMO ADITIVO Nº 5/2015 - UASG 158412

Número do Contrato: 2/2014.
Nº Processo: 23222000096201419.
PREGÃO SISPP Nº 7/2014. Contratante: INSTITUTO FEDERAL DE EDUCACAO, -CIENCIA E TECNOLOGIA DO. CNPJ Contratado: 11146580000146. Contratado : LAPAC SERVICOS LTDA - ME -Objeto: Termo aditivo ao contrato 02/2014, alterando valor e vigência. Fundamento Legal: Lei 8666/93 e suas alterações posteriores. Vigência: 12/05/2015 a 12/05/2016. Valor Total: R$408.392,43. Fonte: 112000000 - 2015NE800040. Data de Assinatura: 12/05/2015.

(SICON - 22/05/2015) 158412-26411-2015NE800037

AVISO DE LICITAÇÃO
PREGÃO Nº 14/2015 - UASG 158412

Nº Processo: 23222000154201587 . Objeto: Pregão Eletrônico - Compra de Medicamentos Veterinários Total de Itens Licitados: 00093. Edital: 25/05/2015 de 08h00 às 11h00 e de 13h às 16h00. Endereço: Av. Dr. Jose Sebastiao da Paixão, S/n - Bairro Lindo Vale RIO POMBA - MG. Entrega das Propostas: a partir de 25/05/2015 às 08h00 no site www.comprasnet.gov.br.. Abertura das Propostas: 08/06/2015 às 09h00 site www.comprasnet.gov.br.

ANA PAULA OLIVEIRA MENDONCA
Pregoeira

(SIDEC - 22/05/2015) 158412-26411-2015NE800020

INSTITUTO FEDERAL DE EDUCAÇÃO, CIÊNCIA E TECNOLOGIA DO SUL DE MINAS GERAIS

EXTRATO DE TERMO ADITIVO Nº 2/2015 - UASG 158137

Número do Contrato: 8/2013.
Nº Processo: 23343001063201240.
PREGÃO SISPP Nº 48/2012. Contratante: INSTITUTO FEDERAL DE EDUCACAO, CIENCIA E TECNOLOGIA DO. CNPJ Contratado: 33000118000179. Contratado : TELEMAR NORTE LESTE S/A -Objeto: PRORROGAÇÃO da vigência do contrato para 23/04/2016. Fundamento Legal: Lei 8666/93 e suas alterações. Vigência: 23/04/2015 a 23/04/2016. Data de Assinatura: 17/04/2015.

(SICON - 22/05/2015) 158137-26412-2015NE800012

EXEMPLAR DE ASSINANTE DA IMPRENSA NACIONAL

EXTRATOS DE TERMOS ADITIVOS

ESPÉCIE: Primeiro Termo Aditivo ao Contrato de Locação de Serviços nº 12/2014; CONTRATANTE: IFSULDEMINAS - Câmpus Avançado de Três Corações; CONTRATADA: Patrícia Aparecida Reis. OBJETO: Prorrogação da Vigência Contratual. PRAZO: 11.06.2015 a 09.06.2016. CARGA HORÁRIA: 40 horas. DATA E ASSINATURA: 19.05.2015 - Francisco Vitor de Paula, pela contratante e Patrícia Aparecida Reis, contratada.

ESPÉCIE: Primeiro Termo Aditivo ao Contrato de Locação de Serviços nº 13/2014; CONTRATANTE: IFSULDEMINAS - Câmpus Avançado de Três Corações; CONTRATADA: Hélia Aparecida da Silva Luz. OBJETO: Prorrogação da Vigência Contratual. PRAZO: 11.06.2015 a 09.06.2016. CARGA HORÁRIA: 40 horas. DATA E ASSINATURA: 19.05.2015 - Francisco Vitor de Paula, pela contratante e Hélia Aparecida da Silva Luz, contratada.

CAMPUS MACHADO

EXTRATO DE INEXIGIBILIDADE DE LICITAÇÃO Nº 12/2015 UASG 158304

Nº Processo: 23345001280201562 . Objeto: Serviço de Seleção e Treinamento Total de Itens Licitados: 00014. Fundamento Legal: Art. 25º, Inciso II da Lei nº 8.666 de 21/06/1993.. Justificativa: Instrutores selecionados no Edital do NIPE nº 10/2014, estando aptos para ministrarem aulas. Declaração de Inexigibilidade em 08/05/2015. MICHELLE DA SILVA MARQUES. Dap. Ratificação em 08/05/2015. CARLOS HENRIQUE RODRIGUES REINATO. Diretor Geral. Valor Global: R$ 38.000,00. CPF CONTRATADA : 009.173.796-67 AFRANIO MORAES DE OLIVEIRA. Valor: R$ 2.000,00. CPF CONTRATADA : 015.252.956-08 ALAN ANDRADE MESQUITA. Valor: R$ 3.000,00. CPF CONTRATADA : 032.591.368-43 ANTONIO CARLOS ESTANISLAU. Valor: R$ 6.000,00. CPF CONTRATADA : 037.072.476-35 ELIANE CAPRONI FADEL. Valor: R$ 2.500,00. CPF CONTRATADA : 045.750.796-93 PRISCILA ISABEL DO LAGO. Valor: R$ 2.500,00. CPF CONTRATADA : 066.520.246-67 FABIO BRAZIER. Valor: R$ 4.000,00. CPF CONTRATADA : 073.113.226-26 MICHELLE NEVES CAPUCHINHO. Valor: R$ 6.000,00. CPF CONTRATADA : 082.842.936-76 JOSIMARY DE MORAIS VASCONCELOS. Valor: R$ 1.000,00. CPF CONTRATADA : 090.469.516-69 PAULO HUMBERTO REZENDE. Valor: R$ 1.000,00. CPF CONTRATADA : 253.510.188-29 FRANCINE NANNETTI DE ALMEIDA. Valor: R$ 1.000,00. CPF CONTRATADA : 258.059.166-49 JOAO WALTER RIBEIRO CORREA. Valor: R$ 3.000,00. CPF CONTRATADA : 556.195.846-15 ALZIRA DANIELLY PEREIRA. Valor: R$ 3.000,00. CPF CONTRATADA : 855.480.496-15 POLLYANNA AQUINO SILVEIRA DE CARVALHO. Valor: R$ 3.000,00

(SIDEC - 22/05/2015) 158304-26412-2015NE800007

AVISOS DE LICITAÇÃO PREGÃO Nº 10/2015 UASG 158304

Nº Processo: 23345001325201507 . Objeto: Pregão Eletrônico - Aquisição de materiais de construção diversos. Total de Itens Licitados: 00089. Edital: 25/05/2015 de 08h00 às 11h00 e de 13h às 17h00. Endereço: Rodovia Paraguacu S/n Km 3 Santo Antonio - MACHADO - MG. Entrega das Propostas: a partir de 25/05/2015 às 08h00 no site www.comprasnet.gov.br.. Abertura das Propostas: 08/06/2015 às 10h00 site www.comprasnet.gov.br.

SERGIO RICARDO BRIGAGAO DE CARVALHO
Pregoeiro

(SIDEC - 22/05/2015) 158304-26412-2015NE800007

PREGÃO Nº 11/2015 - UASG 158304

Nº Processo: 23345001350201582 . Objeto: Pregão Eletrônico - Contratação firma para colheita de café. Total de Itens Licitados: 00001. Edital: 25/05/2015 de 08h00 às 11h00 e de 13h às 17h00. Endereço: Rodovia Paraguacu S/n Km 3 Santo Antonio - MACHADO - MG. Entrega das Propostas: a partir de 25/05/2015 às 08h00 no site www.comprasnet.gov.br.. Abertura das Propostas: 08/06/2015 às 09h00 site www.comprasnet.gov.br.

CARLOS HENRIQUE RODRIGUES REINATO
Diretor-Geral

(SIDEC - 22/05/2015) 158304-26412-2015NE080007

CAMPUS MUZAMBINHO

AVISO DE LICITAÇÃO PREGÃO Nº 5/2015 UASG 158303

Nº Processo: 23346001211201549 . Objeto: Pregão Eletrônico - Aquisição futura de FERRAMENTAS; MATERIAIS HOSPITALARES; MATERIAIS FARMACOLÓGICOS; MATERIAIS PARA MANUTENÇÃO DE BENS MÓVEIS; MATERIAIS LABORATORIAIS; MATERIAIS QUÍMICOS; EQUIPAMEMTOS LABORATORIAIS; UTENSÍLIOS DE OFICINA; APARELHOS E UTENSÍLIOS DOMÉSTICOS; MOBILIÁRIOS E DE EQUIPAMENTOS HIDRÁULICOS. Total de Itens Licitados: 00071. Edital: 25/05/2015 de 08h00 às 11h00 e de 13h às 17h00. Endereço: Estrada de Muzambinho Km 35 - Bairro Morro Preto - Cx Posta 02 MUZAMBINHO - MG. Entrega das Propostas: a partir de 25/05/2015 às 08h00 no site www.comprasnet.gov.br.. Abertura das Propostas: 08/06/2015 às 09h00 site www.comprasnet.gov.br.

RENATO MARCOS SANDI SILVA
Pregoeiro

(SIDEC - 22/05/2015) 158303-26412-2015NE800001

INSTITUTO FEDERAL DE EDUCAÇÃO, CIÊNCIA E TECNOLOGIA SUL-RIO-GRANDENSE
DIRETORIA EXECUTIVA DA REITORIA
DEPARTAMENTO DE SELEÇÃO

EXTRATO DO EDITAL Nº 121, DE 22 DE MAIO DE 2015

O Chefe do Departamento de Seleção do IFSul torna público que estarão abertas, na cidade de Charqueadas/RS, o processo seletivo destinado à contratação de PROFESSOR SUBSTITUTO para a área determinada a seguir, nos termos do disposto na Lei nº 8.745, de 09 de dezembro de 1993 e suas alterações.

BIOLOGIA. VAGAS: (01) uma.

O Edital completo está disponível na página do IFSul, http://www.ifsul.edu.br/concursos.

RENATO BACCI GIUSTI

CAMPUS BAGÉ

RESULTADO DE JULGAMENTO PREGÃO Nº 8/2015

O IFSul câmpus Bagé torna público o resultado do pregão nº 08/2015, sendo vencedor do Grupo 1 o fornecedor de CNPJ nº 13624180/0001-24.

DANIEL EMMANUELLI
Coordenador de Licitações

(SIDEC - 22/05/2015) 151879-26436-2015NE800001

CAMPUS PELOTAS

EXTRATO DE CONTRATO Nº 2/2015 - UASG 158467

Nº Processo: 23206000021201517.
PREGÃO SISPP Nº 4/2015. Contratante: INSTITUTO FEDERAL DE EDUCACAO, -CIENCIA E TECNOLOGIA SUL. CNPJ Contratado: 10859014000119. Contratado : ONDREPSB RS LIMPEZA E SERVICOS -ESPECIAIS LTDA. Objeto: Contratação empresa especializada para a prestação serviços continuados de Estofador, Instalador Reparador de Redes e Cabos Telefôni-cos, Eletricista Manutenção Industrial, Eletricista Instalador de Alta e baixa Tensão, Marce- neiro, Carpinteiro, Pedreiro, Pintor, Servente de Obras, Auxiliar de Marceneiro, Eletricista Auxiliar. Fundamento Legal: Lei nº 8666/93 e suas alterações e legislação correlata. Vigência: 01/06/2015 a 31/05/2016. Valor Total: R$1.116.856,36. Fonte: 112000000 - 2015NE800188. Data de Assinatura: 24/04/2015.

(SICON - 22/05/2015) 158467-26436-2015NE800001

INSTITUTO FEDERAL DE EDUCAÇÃO, CIÊNCIA E TECNOLOGIA DO TOCANTINS
CAMPUS PARAÍSO DO TOCANTINS

EXTRATO 1º TERMO ADITIVO AO CONTRATO Nº 6/2015

ESPÉCIE: Contrato de prestação de serviços (Lei 8.745/93), que acordam o INSTITUTO FEDERAL DE EDUCAÇÃO, CIÊNCIA E TECNOLOGIA DO TOCANTINS - CAMPUS PARAÍSO DO TOCANTINS e SUSANE ARAUJO DA SILVA.
OBJETO: prestação de serviços de Professor do Ensino Básico, Técnico e Tecnológico Substituto.
VALOR: O contratante pagará mensalmente ao contratado a importância equivalente à remuneração de Professor, Classe "D", Nível I, em regime de trabalho de 40 (quarenta) horas semanais.
VIGÊNCIA: 23/05/2015 a 31/12/2015
SIGNATÁRIOS: Antônio da Luz Júnior, Diretor-Geral, e Susane Araújo da Silva, professor contratado.

EXTRATO 4º TERMO ADITIVO AO CONTRATO Nº 4/2014

ESPÉCIE: Contrato de prestação de serviços (Lei 8.745/93), que acordam o INSTITUTO FEDERAL DE EDUCAÇÃO, CIÊNCIA E TECNOLOGIA DO TOCANTINS - CAMPUS PARAÍSO DO TOCANTINS e TOMAZ MARTINS DA SILVA FILHO.
OBJETO: prestação de serviços de Professor do Ensino Básico, Técnico e Tecnológico Substituto.
VALOR: O contratante pagará mensalmente ao contratado a importância equivalente à remuneração de Professor, Classe "D", Nível I, em regime de trabalho de 20 (vinte) horas semanais.
VIGÊNCIA: 14//05/2015 a 30/06/2015
SIGNATÁRIOS: Antônio da Luz Júnior, Diretor-Geral, e Tomaz Martins da Silva Filho, professor contratado.

INSTITUTO FEDERAL DE EDUCAÇÃO, CIÊNCIA E TECNOLOGIA DO TRIÂNGULO MINEIRO
PRÓ-REITORIA DE DESENVOLVIMENTO INSTITUCIONAL
DIRETORIA DE GESTÃO DE PESSOAS
COORDENAÇÃO-GERAL DE GESTÃO DE PESSOAS

EXTRATO DE TERMO ADITIVO

Processo nº 23423.000020/2015-08
ESPÉCIE: Primeiro Termo Aditivo ao Contrato nº 003/2015; CONTRATANTE: Instituto Federal de Educação, Ciência e Tecnologia do Triângulo Mineiro - Campus Patrocínio; CONTRATADO: Gilson Leandro Fernandes; OBJETO: prorrogação da vigência do Contrato nº 003/2015, para o período de 07/05/2015 a 31/07/2015; DATA DA ASSINATURA: 06/05/2015; Assinam pelo Contratante, Flamarion Assis Jerônimo Inácio e Eurípedes Ronaldo Ananias Ferreira, e pelo Contratado Gilson Leandro Fernandes.

INSTITUTO NACIONAL DE EDUCAÇÃO DE SURDOS

RETIFICAÇÃO

No Extrato de Termo Aditivo Nº 1/2015 publicado no D.O. de 13/02/2015 , Seção 3, Pág. 64. Onde se lê: Valor R$ 145.649,76 Leia-se : Valor R$ 143.740,32

(SICON - 22/05/2015) 152005-00001-2015NE800003

UNIVERSIDADE FEDERAL DE ALAGOAS

EXTRATO DE TERMO ADITIVO Nº 36/2015 - UASG 153037

Número do Contrato: 11/2013.
Nº Processo: 23065016958201396.
PREGÃO SISPP Nº 7/2013. Contratante: UNIVERSIDADE FEDERAL DE ALAGOAS -CNPJ Contratado: 40911117000141. Contratado : ATIVA SERVICOS GERAIS EIRELI -Objeto: O presente termo altera o valor mensal em janeiro, de R$ 164.295,28 para R$ 181.214,70, devido a atendimento da CCT2015 e em fevereiro nova alteração devido a Lei Municipal que aumentou o valor do vale transporte, passando o mensal para R$ 182.089,82, com o global de R$ 1.971.543,39 para R$ 2.185.077,82. Fundamento Legal: Lei nº 8.666/93 e suas evoluções. Valor Total: R$212.659,36. Fonte: 112000000 - 2015NE800110. Data de Assinatura: 28/04/2015.

(SICON - 22/05/2015) 153037-15222-2015NE000288

HOSPITAL UNIVERSITÁRIO

EXTRATOS DE REGISTRO DE PREÇOS

Registrador: Hospital Universitário Professor Alberto Antunes, CNPJ 24.464.109/0002-29. Objeto: Aquisição de MEDICAMENTOS GERAIS, ONCOLÓGICOS E SOLUÇÕES DE GRANDE VOLUMES. Processo nº 23065.000969/2015-16 PE/SRP nº 002/2015. Prazo de vigência: 22/04/2015 à 22/04/2016. Empresas registradas: ONCO PROD DISTRIBUIDORA DE PRODUTOS HOSPITALARES E ONCO, CNPJ nº 04.307.650/0001-35, Valor total R$ 21.368,70; Empresas registradas: ADISUL COMERCIAL LTDA - EPP, CNPJ nº 11.018.062/0001-47, Valor total R$ 5.894,00; Empresas registradas:PRODUTOS ROCHE QUIMICOS E FARMACEUTICOS S A, CNPJ nº 33.009.945/0002-04, Valor total R$ 966.981,00.

Registrador: Hospital Universitário Professor Alberto Antunes, CNPJ 24.464.109/0002-29. Objeto: Aquisição de MATERIAIS DE LABORATÓRIO. Processo nº 23065.004277/2015-47 PE/SRP nº 012/2015. Prazo de vigência: 24/04/2015 à 24/04/2016. Empresas registradas: MONZON COMERCIO DE PRODUTOS LABORATORIAIS E HOSPITALARES, CNPJ nº 07.534.785/0001-21, Valor total R$ 22.500,00; Empresas registradas: QUALY COMERCIAL EIRELI - EPP, CNPJ nº 11.301.724/0001-91, Valor total R$ 7.150,00; Empresas registradas: BIOETIKA PRODUTOS E EQUIPAMENTOS LTDA - ME, CNPJ nº 12.387.086/0001-36, Valor total R$ 18.501,80; Empresas registradas: COMERCIAL VANQUES LTDA - EPP, CNPJ nº 20.282.865/0001-03, Valor total R$ 68.683,00.

Registrador: Hospital Universitário Professor Alberto Antunes, CNPJ 24.464.109/0002-29. Objeto: Aquisição de MATERIAIS PARA SERVIÇOS DE UROGINICOLOGIA. Processo nº 23065.035092/2014-01 PE/SRP nº 141/2014. Prazo de vigência: 05/05/2015 à 05/05/2016. Empresas registradas: UNI EQUIPAMENTOS MEDICOS EIRELI - EPP, CNPJ nº 10.335.819/0001-63, Valor total R$ 24.699,00.

EXTRATO DE TERMO ADITIVO Nº 19/2015 - UASG 150229

Número do Contrato: 6/2013.
Nº Processo: 23065028106201261.
PREGÃO SISPP Nº 112/2012. Contratante: UNIVERSIDADE FEDERAL DE ALAGOAS -CNPJ Contratado: 10363235000100. Contratado : IMEDIATA IMPERMEABILIZACOES E -SERVICOS LTDA - ME. Objeto: Reajuste contratual apurado o percentual de 8,17%

COMERCIALIZAÇÃO PROIBIDA POR TERCEIROS

segundo o IPCA. Fundamento Legal: Lei 8.666/93 . Vigência: 01/05/2015 a 30/04/2016. Valor Total: R$662,16. Fonte: 6153000000 - 2014NE800235. Data de Assinatura: 01/05/2015.

(SICON - 22/05/2015) 150229-15222-2015NE000039

EXTRATO DE TERMO ADITIVO Nº 22/2015 - UASG 150229

Número do Contrato: 7/2013.
Nº Processo: 23065030247201324.
PREGÃO SISPP Nº 10/2013. Contratante: UNIVERSIDADE FEDERAL DE ALAGOAS -CNPJ Contratado: 12862545000196. Contratado : CARLNASC ENGENHARIA CLINICA LTDA -ME. Objeto: Reajuste de 8,17% do valor do contrato,segundo IPCA. Fundamento Legal: Lei 8.666/93 . Vigência: 02/05/2015 a 01/05/2016. Valor Total: R$781,44. Fonte: 6153000000 - 2015NE800511. Data de Assinatura: 02/05/2015.

(SICON - 22/05/2015) 150229-15222-2015NE000039

RESULTADOS DE JULGAMENTOS
PREGÃO Nº 38/2014

Resultado por fornecedor: IDEAL - LOCACOES E SERVICOS LTDA, CNPJ: 04.750.478/0001-90, Valor Total do Fornecedor: R$ 187.200,00; Valor global da Ata: R$ 187.200,00.

(SIDEC - 22/05/2015) 150229-15222-2015NE000039

PREGÃO Nº 105/2014

Resultado por fornecedor: ALPHARAD COMERCIO, IMPORTACAO E EXPORTACAO DE PRODUTOS, CNPJ: 05.062.455/0001-55, Valor Total do Fornecedor: R$ 2.966,40; Resultado por fornecedor: BIOS MATERIAISHOSPITALARES LTDA - ME, CNPJ: 05.153.722/0001-08, Valor Total do Fornecedor: R$ 936,00; Resultado por fornecedor: POINT SUTURE DO BRASIL IND DE FIOS CIRURGICOS LTDA, CNPJ: 12.340.717/0001-61, Valor Total do Fornecedor: R$ 7.534,08; Resultado por fornecedor: FORTMED COMERCIAL LTDA, CNPJ: 35.334.424/0001-77, Valor Total do Fornecedor: R$ 1.229.252,16; Valor global da Ata: R$ 1.240.688,64.

MARIA DE FÁTIMA CARNAÚBA DE OMENA LÓS
Pregoeira

(SIDEC - 22/05/2015) 150229-15222-2015NE000039

UNIVERSIDADE FEDERAL DA BAHIA

EDITAL Nº 1, DE 22 DE MAIO DE 2015

O Reitor da Universidade Federal da Bahia (UFBA), no uso de suas atribuições estatutárias, tendo em vista o disposto no art. 37, inciso II, da Constituição Federal, no Decreto nº 6.944/09, no Decreto nº 7.485/11, DOU de 19/05/2011, na Portaria do MP nº 159, DOU de 22/05/2014, Resolve:

Incluir no Edital 02/2014 do Concurso Público Para o Cargo Isolado de Professor Titular-Livre do Magistério Superior publicado no DOU de 20/11/2014, Seção 3, Págs. 78 à 80, o concurso listado abaixo.

O período de inscrição da Área de Conhecimento relacionada abaixo será de 28/05 a 27/07/2015.

O candidato deverá requerer a isenção do pagamento da inscrição no período de 28/05 a 03/06/2015.

A Coordenação de Desenvolvimento Humano (CDH) divulgará no endereço www.concursos.ufba.br até o dia 14/06/2015, os pedidos de isenção do pagamento da inscrição deferidos.

O órgão ou entidade executor do concurso público consultará o órgão gestor do CadÚnico para verificar a veracidade das informações prestadas pelo candidato.

A declaração falsa sujeitará o candidato às sanções previstas em lei, aplicando-se, ainda, o disposto no parágrafo único do art. 10 do Decreto nº 83.936/79.

Para que o candidato não tenha sua solicitação indeferida, é necessário que ele informe os dados cadastrais exatamente como estão no Cadastro Único.

Quaisquer inconsistências cadastrais podem interferir no processo de isenção. Caso o cadastro do candidato esteja com dados incorretos, ele deve primeiro realizar atualização cadastral, para depois solicitar a isenção de pagamento.

Os candidatos que tiverem seu pedido de isenção indeferido deverão acessar o endereço www.siscon.ufba.br/siscon/Welcome.do e imprimir a Guia de Recolhimento da União (GRU) para pagamento até, no máximo, o primeiro dia útil após o término das inscrições, de acordo com o item 4 do Edital do Concurso Público Para o Cargo Isolado de Professor Titular-Livre do Magistério Superior.

Nos dias 15 e 16/06/2015, o candidato poderá contestar o indeferimento do pedido de isenção da taxa de inscrição, pessoalmente ou pelo endereço de e-mail cdh@ufba.br. Após esse período não serão aceitos pedidos de revisão.

Os demais itens do Edital 02/2014 do Concurso Público Para o Cargo Isolado de Professor Titular-Livre do Magistério Superior permanece inalterados.

É de inteira responsabilidade do candidato verificar todas as retificações e publicações relativas a este Edital.

O Anexo II, referente aos pontos do concurso, encontram-se publicados no endereço eletrônico www.concursos.ufba.br .

IMPORTANTE: Consulte o Edital 02/2014 do Concurso Público Para o Cargo Isolado de Professor Titular-Livre do Magistério Superior e suas retificações em www.concursos.ufba.br e observe todas as demais exigências e prazos estabelecidos.

JOÃO CARLOS SALLES PIRES DA SILVA

ANEXO I

Campus: Anísio Teixeira
Vitória da Conquista
Instituto Multidisciplinar em Saúde - IMS
Campus Anisio teixeira
Área de conhecimento: Enfermagem
Classe: A Denominação: Professor Titular-Livre RT: DE Vagas: 01
Titulação: Graduação em Enfermagem, Doutorado em Enfermagem ou Ciências da Saúde ou Áreas Afins. Experiência profissional em Ensino, Pesquisa e Extensão na área de Enfermagem Hospitalar.
Formato da Prova Oral: Prova Didática

SUPERINTENDÊNCIA ADMINISTRATIVA

EXTRATO DO 1º TERMO DE APOSTILAMENTO

CONCORRÊNCIA Nº. 22/2013
Nº Processo: 23066.050014/13-11. Concedente: UNIVERSIDADE FEDERAL DA BAHIA. CNPJ: 15.180.714/0001-04. Concessionária: EDSON RIBEIRO DE SANTANA, CPF: 296.912.495-53. Objeto: Reajustar o valor global da Concorrência nº 22/2013, com efeito retroativo a 13.03.2015, de acordo o IGP-M (FGV) de 1,0486759, acumulado do período. Após aplicação do IGP-M (FGV), índice mais vantajoso para Administração, no período de 03/2014 a 03/2015, o valor mensal da Concorrência nº 22/2013, passará de R$3.550,00, para o valor de R$3.722,80. Sendo, portanto, um reajuste no valor percentual correspondente de 4,8675900% no período. Fundamento Legal: Leis 8.666/93, 9.648/98, 8.958/94, Decreto Federal 93.872/86. Data de Assinatura: 15.05.2015.

EXTRATO DE TERMO ADITIVO Nº 2/2015 - UASG 153038

Número do Contrato: 60/2013.
Nº Processo: 23066009828/13-80.
PREGÃO SISPP Nº 15/2013. Contratante: UNIVERSIDADE FEDERAL DA BAHIA -CNPJ Contratado: 01383525000116. Contratado : LIDER RECURSOS HUMANOS LTDA - EPP-Objeto: Repactuar os preços contratados com base na Convenção Coletiva 2015 SEAC/SINDILIMP e prorrogar a vigência do contrato a partir de 15/05/2015 até 15/05/2016. Fundamento Legal: Lei 8.666/93 e Lei 10.520/2002. Vigência: 15/05/2015 a 15/05/2016. Valor Total: R$3.903.786,50. Fonte: 112000000 - 2015NE800130. Data de Assinatura: 15/05/2015.

(SICON - 22/05/2015) 153038-15223-2015NE800087

AVISO DE LICITAÇÃO
PREGÃO Nº 80/2014 - UASG 153038

Nº Processo: 23066066709/14-23 . Objeto: Pregão Eletrônico - Registro de preços pelo prazo de 12 (doze) meses para eventual aquisição de recipientes para segregação e armazenamento de resíduos sólidos ou líquidos, perigosos ou não, gerados nas dependências da Universidade Federal da Bahia em Salvador e unidades dispersas, incluindo unidades do interior; bem como para aquisição de equipamentos para transporte dos resíduos e recipientes referidos, conforme especificações, condições e quantidades estabelecidas no Termo de Referência. Total de Itens Licitados: 00043. Edital: 25/05/2015 de 08h00 às 12h00 e de 13h às 17h00. Endereço: Rua Barão de Jeremoabo, S/n, Campus Universitário de Ondina Ondina - SALVADOR - BA. Entrega das Propostas: a partir de 25/05/2015 às 08h00 no site www.comprasnet.gov.br.. Abertura das Propostas: 08/06/2015 às 10h00 site www.comprasnet.gov.br.

ELISABETE PEREIRA DA SILVA NASCIMENTO
Pregoeira

(SIDEC - 22/05/2015) 153038-15223-2015NE800087

UNIVERSIDADE FEDERAL DE CAMPINA GRANDE

RESULTADO DE JULGAMENTO
PREGÃO Nº 13/2015

A UFCG atraves da CPL torna público que o licitante REFRICAMP COM. E SERVIÇOS DE REFRIGERAÇÕESLTDA ME foi considerado vencedor desta presentelicitação.

PAULO JORGE PEREIRA ZILLI
Presidente da Comissão Permanente de Licitação

(SIDEC - 22/05/2015) 158195-15281-2015NE000047

CENTRO DE CIÊNCIAS BIOLÓGICAS E DA SAÚDE

EDITAL Nº 12, DE 19 DE MAIO DE 2015

O Diretor do Centro de Ciências Biológicas e da Saúde da Universidade Federal de Campina Grande - UFCG, Campus de Campina Grande, torna público para conhecimento dos interessados o Resultado Final do Processo Seletivo Simplificado para contratação de Professor Substituto, na Classe Auxiliar, Nível I, Regime de Trabalho de quarenta horas semanais (T-40), para provimento vagas nas áreas de Saúde Coletiva e Saúde do Idoso (01 vaga), Saúde do Adulto 1, Saúde do Adulto 2 e Atenção Paciente Crítico (01 vaga) e Saúde da Mulher e Saúde da Criança e do Adolescente (01 vaga), conforme disposições contidas no Edital Nº 07, de 14 de abril de 2015, publicado no D.O.U. nº 73, de 17 de abril de 2015, seção 3, página 78.

SAÚDE COLETIVA E SAÚDE DO IDOSO - Auxiliar, I. T-40		
Candidato (A)	Média	Resultado
THAISY SARMENTO BATISTA DE OLIVEIRA	91,0	Aprovada e Classificada
EMANUELLA DE CASTRO MARCOLINO	79,4	Aprovada
RENATA CAVALCANTI CORDEIRO	77,0	Aprovada
LARISSA NOGUEIRA DE SIQUEIRA BARBOSA	70,6	Aprovada
JANINE FLORÊNCIO DE SOUZA	69,4	Aprovada
SAÚDE DO ADULTO 1, SAÚDE DO ADULTO 2 E ATENÇÃO PACIENTE CRÍTICO - Auxiliar, I, T-40		
ANN GRACIELLE MOREIRA GOMES	89,8	Aprovada e Classificada
OLGA BENÁRIO BATISTA DE MELO CHAVES	72,0	Aprovada
XÊNIA SHEILA BARBOSA AGUIAR QUEIROZ	71,9	Aprovada
BRUNO FERREIRA BARRETO	53,7	Aprovado
SAÚDE DA MULHER E SAÚDE DA CRIANÇA E DO ADOLESCENTE - Auxiliar, I, T-40		
JESANA SÁ DAMASCENO	96,3	Aprovada e Classificada
MILLENA CAVALCANTI RAMALHO	88,1	Aprovada
ANA CRISTINA RODRIGUES LUNA E SILVA	80,4	Aprovada
BRENDA SÉPHORA DE BRITO MONTEIRO E SILVA	78,8	Aprovada
CAROLINA ARAÚJO BARBOSA	75,5	Aprovada

PATRÍCIO MARQUES DE SOUZA

CENTRO DE SAÚDE E TECNOLOGIA RURAL

EDITAL Nº 14, DE 12 DE MAIO DE 2015

O Diretor do Centro de Saúde e Tecnologia Rural da Universidade Federal de Campina Grande - UFCG, Campus de Patos, no uso de suas atribuições, torna público para conhecimento dos interessados, o resultado final do processo seletivo simplificado de professor substituto assistente, nível 1 do Edital nº07, de 10/04/2015, destinado a selecionar candidatos para o provimento de 01 (uma) vaga, na Carreira do Magistério Superior, em regime T-40, para a área de Medicina Veterinária Preventiva para os Componentes Curriculares: Tecnologia e inspeção de Produtos de Origem Animal, carne e derivados, Epidemiologia das Doenças Infecto Contagiosas dos animais domésticos para o Curso de Medicina Veterinária da Unidade Acadêmica de Medicina Veterinária do Centro de Saúde e Tecnologia Rural da Universidade Federal de Campina Grande, publicado no Diário Oficial da União, em 16 de abril de 2015, seção 03, página 53.

CANDIDATAS	MÉDIA	RESULTADOS
LAYZE CILMARA ALVES DA SILVA	91,0	Aprovada e Classificada
SABRINA BARROS ARAÚJO DANTAS	85,80	Aprovada
ANNIELLE REGINA DA FONSECA FERNANDES	77,64	Aprovada
FERNANDA VIEIRA HENRIQUE	77,13	Aprovada
RAIZZA BARROS SOUSA SILVA	61,83	Aprovada

ANA CÉLIA RODRIGUES ATAYDE

EXTRATO DE ASSINATURA
IMPRENSA NACIONAL

UNIVERSIDADE FEDERAL DO CEARÁ

EXTRATO DE CONTRATO Nº 29/2015 - UASG 153045

Nº Processo: 19539/2014-77.
PREGÃO SISPP Nº 248/2014. Contratante: UNIVERSIDADE FEDERAL DO CEARA -CNPJ Contratado: 18626568000188. Contratado : FC CONSTRUCOES E EMPREENDIMENTOS -LTDA - EPP. Objeto: Contratação de serviços de engenharia da recuperação da área externa do NUROF-Bloco 901 - Campus Pici, que será prestado nas condições estabelecidas no Termo de Referência e demais documentos técnicos que se encontram anexos ao Edital. Fundamento Legal: Lei nº 8.666/93, Lei 10.520/02. Vigência: 21/05/2015 a 20/07/2015. Valor Total: R$8.870,00. Fonte: 112000000 - 2015NE800462. Data de Assinatura: 21/05/2015.

(SICON - 22/05/2015) 153045-15224-2015NE800020

EXTRATO DE TERMO ADITIVO Nº 2/2015 - UASG 153045

Número do Contrato: 3/2015.
Nº Processo: 15866/2014-50.
TOMADA DE PREÇOS Nº 24/2014. Contratante: UNIVERSIDADE FEDERAL DO CEARA -CNPJ Contratado: 16552800000155. Contratado : FERRARA SERVICOS DE CONSTRUCOES -LTDA - EPP. Objeto: A vigência do contrato original fica prorrogada por 120 (cento e vinte) dias corridos: de 16 de maio a 12 de setembro de 2015. Fundamento Legal: Lei nº 8.666/93 . Vigência: 16/05/2015 a 12/09/2015. Data de Assinatura: 12/05/2015.

(SICON - 22/05/2015) 153045-15224-2015NE800020

EXTRATO DE TERMO ADITIVO Nº 4/2015 - UASG 153045

Número do Contrato: 16/2014.
Nº Processo: 237/14-63.
INEXIGIBILIDADE Nº 10/2014. Contratante: UNIVERSIDADE FEDERAL DO CEARA -CNPJ Contratado: 07047251000170. Contratado : COMPANHIA ENERGETICA DO CEARA -Objeto: Substituir o Anexo II do Contrato para incluir nova unidade consumidora 9009241-Campus Russas ligada em 02/02/2015, assim como incluir as unidades 768925 e 9003952 advindas do contrato convencional 38/2014 que será extinto conforme Resolução 414 ANEEL de 09/09/2010, o qual, após rubricado pelas partes, passará a fazer parte integrante e indissociável do contrato. Fundamento Legal: Lei nº 8.666/93 . Vigência: 21/05/2015 a 06/03/2016. Data de Assinatura: 15/05/2015.

(SICON - 22/05/2015) 153045-15224-2015NE800020

EXTRATO DE TERMO ADITIVO Nº 6/2015 - UASG 153045

Número do Contrato: 75/2012.
Nº Processo: 21725/12-33.
CONCORRÊNCIA SISPP Nº 31/2012. Contratante: UNIVERSIDADE FEDERAL DO CEARA -CNPJ Contratado: 00565011000119. Contratado : VAP CONSTRUCOES LTDA -Objeto: A vigência do contrato original fica prorrogada por 120 (cento e vinte) dias corridos: de 14 de maio a 10 de setembro de 2015. Fundamento Legal: Lei nº 8.666/93 . Vigência: 14/05/2015 a 10/09/2015. Data de Assinatura: 12/05/2015.

(SICON - 22/05/2015) 153045-15224-2015NE800020

EXTRATO DE TERMO ADITIVO Nº 1/2015 - UASG 153045

Número do Contrato: 85/2014.
Nº Processo: 5419/2014-58.
CONCORRÊNCIA SISPP Nº 11/2014. Contratante: UNIVERSIDADE FEDERAL DO CEARA -CNPJ Contratado: 16552800000155. Contratado : FERRARA SERVICOS DE CONSTRUCOES -LTDA - EPP. Objeto: A vigência do contrato original fica prorrogada por 200 (duzentos) dias corridos: de 13 de maio a 28 de novembro de 2015. Fundamento Legal: Lei nº 8.666/93 . Vigência: 13/05/2015 a 28/11/2015. Data de Assinatura: 12/05/2015.

(SICON - 22/05/2015) 153045-15224-2015NE800020

EXTRATO DE TERMO ADITIVO Nº 2/2015 - UASG 153045

Número do Contrato: 119/2013.
Nº Processo: 17310/13-55.
CONCORRÊNCIA SISPP Nº 34/2013. Contratante: UNIVERSIDADE FEDERAL DO CEARA -CNPJ Contratado: 10485488000148. Contratado : CONSTRUTORA PLATO LTDA -Objeto: O contrato original fica replanilhado, com supressões e acréscimos de serviços concernentes ao objeto, no percentual de 16,53% (dezesseis virgula cinquenta e três por cento) correspondente ao valor de R$ 476.604,77 (quatrocentos e setenta e seis mil, seiscentos e quatro reais e setenta e sete centavos), sem alteração no valor contratado, conforme justificativa (cf. Ofício 17/2015, de 19/02/2015, da Prefeitura do Campus de Sobral/UFC-INFRA) e planilha anexa. Fundamento Legal: Lei nº 8.666/93 . Vigência: 21/05/2015 a 09/11/2015. Data de Assinatura: 21/05/2015.

(SICON - 22/05/2015) 153045-15224-2015NE800020

PRÓ-REITORIA DE ADMINISTRAÇÃO

EXTRATO DE CONVÊNIO

ESPÉCIE: Termo de Convênio celebrado entre a UNIVERSIDADE FEDERAL DO CEARÁ CNPJ 07.272.636.0001-31 e o INSTITUTO DO CÂNCER DO CEARÁ - ICC CNPJ 07.265.515/0001-62. Objeto - Cooperação técnica-científica entre o Curso de Enfermagem da UFC e o ICC na execução de programa conjunto de atividades práticas, cursos e estágios obrigatórios, estágios não obrigatórios e estágio de internato para treinamento em serviço e complementação do ensino e da aprendizagem dos acadêmicos do Curso de Enfermagem da UFC, a ser realizado no Hospital Haroldo Juaçaba - ICC (HHJ-ICC) com a supervisão da Escola Cearense de Oncologia (ECO-ICC). PROCESSO: 23067.015834/2014-54. DATA DE VIGENCIA DO TERMO: 06/04/2015 a 06/04/2017. DATA DA ASSINATURA: 06/04/2015. SIGNATÁRIOS: Pela UFC - HENRY DE HOLANDA CAMPOS (Vice-Reitor no exercício da Reitoria) e pelo ICC: DR. SÉRGIO FERREIRA JUAÇABA (Diretor Executivo).

EXTRATOS DE COOPERAÇÃO

ESPÉCIE: Termo de Cooperação celebrado entre a UNIVERSIDADE FEDERAL DO CEARÁ CNPJ 07.272.636.0001-31 e a HENRY EQUIPAMENTOS ELETRÔNICOS E SISTEMAS LTDA CNPJ 01.245.055/0001-24, com interveniência Administrativa da FUNDAÇÃO CEARENSE DE PESQUISA E CULTURA - FCPC CNPJ 05.330.436/0001-62. Objeto - Cooperação Técnica e Científica para desenvolvimento do projeto: Mecanismos para detecção e reconhecimento de moedas. PROCESSO: 23067.003294/2015-47. DATA DE VIGENCIA DO TERMO: 30/03/2015 a 30/09/2015. DATA DA ASSINATURA: 30/03/2015. SIGNATÁRIOS: Pela UFC - JESUALDO PEREIRA FARIAS(Reitor), pela HENRY EQUIPAMENTOS ELETRÔNICOS E SISTEMAS LTDA: PAULO HENRIQUE TARESZKIEWICZ e pela FCPC: FRANCISCO ANTONIO GUIMARÃES (Presidente).

ESPÉCIE: Termo de Cooperação celebrado entre a UNIVERSIDADE FEDERAL DO CEARÁ CNPJ 07.272.636.0001-31 e a HENRY EQUIPAMENTOS ELETRÔNICOS E SISTEMAS LTDA CNPJ 01.245.055/0001-24, com interveniência Administrativa da FUNDAÇÃO CEARENSE DE PESQUISA E CULTURA - FCPC CNPJ 05.330.436/0001-62. Objeto - Cooperação Técnica e Científica para desenvolvimento do projeto: Sistema de monitoramento de rotas e ronda Android. PROCESSO: 23067.003296/2015-12. DATA DE VIGENCIA DO TERMO: 30/03/2015 a 30/09/2015. DATA DA ASSINATURA: 30/03/2015. SIGNATÁRIOS: Pela UFC - JESUALDO PEREIRA FARIAS(Reitor), pela HENRY EQUIPAMENTOS ELETRÔNICOS E SISTEMAS LTDA: PAULO HENRIQUE TARESZKIEWICZ e pela FCPC: FRANCISCO ANTONIO GUIMARÃES (Presidente).

SUPERINTENDÊNCIA DE RECURSOS HUMANOS

RETIFICAÇÃO

No Edital N° 78, de 20/04/2015 do Magnífico Reitor da Universidade Federal do Ceará, publicado no DOU de 22/04/2015, página nº 30 - Seção 3, onde se lê: Felipe Lima Guerra, leia-se: Felipe Lima Gomes.

UNIVERSIDADE FEDERAL DO ESPÍRITO SANTO

EXTRATO DE CONTRATO Nº 42/2015 - UASG 153046

Nº Processo: 23036801457781448.
PREGÃO SISPP Nº 27/2014. Contratante: UNIVERSIDADE FEDERAL DO ESPIRITO -SANTO. CNPJ Contratado: 36020014000114. Contratado : EMEC - OBRAS E SERVICOS LTDA -Objeto: Serviços de limpeza e conservação predial de forma continua nos Campi de Goiabeiras,Maruipe e Base Oceonografica. Fundamento Legal: Lei 8666/93 . Vigência: 21/05/2015 a 20/05/2016. Valor Total: R$6.220.736,89. Fonte: 112000000 - 2015NE800367 Fonte: 112000000 - 2015NE800368. Data de Assinatura: 21/05/2015.

(SICON - 22/05/2015) 153046-15225-2015NE900001

AVISO DE LICITAÇÃO
PREGÃO Nº 22/2015 - UASG 153046

Nº Processo: 23068003635201574 . Objeto: Pregão Eletrônico - Aquisições de Material de consumo específico, atendendo à demanda do CCV Comissão Coordenadora do Vestibular/UFES. Total de Itens Licitados: 00007. Edital: 25/05/2015 de 08h00 às 17h59. Endereço: Www.comprasnet.gov.br VITORIA - ES. Entrega das Propostas: a partir de 25/05/2015 às 08h00 no site www.comprasnet.gov.br.. Abertura das Propostas: 08/06/2015 às 10h00 site www.comprasnet.gov.br.

ANDRE JUNIOR DE OLIVEIRA
Pregoeiro

(SIDEC - 22/05/2015) 153046-15225-2015NE800001

PRÓ-REITORIA DE ADMINISTRAÇÃO

EXTRATO DE REGISTRO DE PREÇOS

Espécie: Publicação Trimestral. Pregão 112/2014-CL/DA/UFES Objeto: Registro de Preços para eventuais aquisições de material bibliográfico NACIONAL (livros, obras de referência, e-books, DVDs), para atender às necessidades do Sistema Integrado de Bibliotecas da Universidade Federal do Espírito Santo (Sib-Ufes), conforme especificações e quantidades constantes no Memorial Descritivo - Anexo I do edital do Pregão Eletrônico nº 112/2014- CL/DA/UFES; Data de Assinatura: 24/11/2014; Vigência: 24/11/2014 a 23/11/2015; Processo Administrativo Nº. 013639/2014-80. Vencedor, com seus respectivos itens e valores unitários: 02.755.013/0001-04 - GD DISTRIBUIDORA DE LIVROS LTDA, - Item 1: 36,01%; item 2: R$ 141,97.

PRÓ-REITORIA DE GRADUAÇÃO

EXTRATOS DE CONVÊNIOS

Nº080:Partícipe: Universidade Federal do Espírito Santo- UFES
CNPJ: 32.479.123/0001-43
Instituição: KLABIN S.A.
CNPJ: 89.637.490/0133-95
Objetivo: realização de convênio para estágio
Data da assinatura: 25 de maio de 2015
Vigência: a partir da data da publicação
Nº081:Partícipe: Universidade Federal do Espírito Santo- UFES
CNPJ: 32.479.123/0001-43
Instituição: PRODUTOSS FARMACEUTICOS BORGES LTDA
CNPJ: 22.020.994/0001-40
Objetivo: realização de convênio para estágio
Data da assinatura: 25 de maio de 2015
Vigência: a partir da data da publicação
Nº082:Partícipe: Universidade Federal do Espírito Santo- UFES
CNPJ: 32.479.123/0001-43
Instituição: AGOSTINI MARCENARIA E COMERCIO DE MOVEIS LTDA - ME
CNPJ: 01.955.084/0001-80
Objetivo: realização de convênio para estágio
Data da assinatura: 25 de maio de 2015
Vigência: a partir da data da publicação
Nº083:Partícipe: Universidade Federal do Espírito Santo- UFES
CNPJ: 32.479.123/0001-43
Instituição: OLEARI ARQUITETURA E INTERIORES LTDA - ME
CNPJ:20.719.914/0001-14
Objetivo: realização de convênio para estágio
Data da assinatura: 25 de maio de 2015
Vigência: a partir da data da publicação
Nº084:Partícipe: Universidade Federal do Espírito Santo- UFES
CNPJ: 32.479.123/0001-43
Instituição: INSTITUTO PONTE
CNPJ:21.181.264/0001-69
Objetivo: realização de convênio para estágio
Data da assinatura: 25 de maio de 2015
Vigência: a partir da data da publicação
Nº085:Partícipe: Universidade Federal do Espírito Santo- UFES
CNPJ: 32.479.123/0001-43
Instituição: SERVIÇO DE ENGAJAMENTO COMUNITARIO - SECRI
CNPJ:31.795.321/0001-53
Objetivo: realização de convênio para estágio
Data da assinatura: 25 de maio de 2015
Vigência: a partir da data da publicação

CENTRO DE CIÊNCIAS AGRÁRIAS

EXTRATO DE INEXIGIBILIDADE
DE LICITAÇÃO Nº 21/2015 - UASG 153050

Nº Processo: 000507/2015-79 . Objeto: Despesa com tarifa de água e esgoto do exercício de 2015, para atender as demandas do CCA-UFES. Total de Itens Licitados: 00001. Fundamento Legal: Art. 25º, Caput da Lei nº 8.666 de 21/06/1993.. Justificativa: Inexigibilidade - Pagamento de fornecimento de água. Declaração de Inexigibilidade em 21/05/2015. JOSEVANE CARVALHO CASTRO. Diretor em Exercício. Ratificação em 21/05/2015. FABIO ANTONIO SOARES LOPES. Assistente em Administração. Valor Global: R$ 9.000,00. CNPJ CONTRATADA : 27.069.467/0001-44 SERVICO AUTONOMO DE AGUA E ESGOTO.

(SIDEC - 22/05/2015) 153050-15225-2015NE800001

UNIVERSIDADE FEDERAL DO ESTADO DO RIO DE JANEIRO
PRÓ-REITORIA DE GRADUAÇÃO

EXTRATOS DE CONVÊNIOS

CONVÊNIO Nº. 042/2015
CONVENENTES: UNIVERSIDADE FEDERAL DO ESTADO DO RIO DE JANEIRO-UNIRIO E RM CURSOS MÉDICOS LTDA.: Concessão de ESTÁGIO OBRIGATÓRIO a alunos regularmente matriculados nos diversos cursos da UNIRIO. VIGÊNCIA: 60 (sessenta) meses a partir da publicação. Data de assinatura: 21/05/2015. SIGNATÁRIOS: Pró-Reitora de Graduação da UNIRIO, Profª. Drª. Loreine Hermida da Silva e Vice-Presidente da RM Cursos Médicos Ltda., Sr. Rogério Tinoco de Paiva.

COMERCIALIZAÇÃO PROIBIDA POR TERCEIROS

CONVÊNIO Nº. 045/2015
CONVENENTES: UNIVERSIDADE FEDERAL DO ESTADO DO RIO DE JANEIRO-UNIRIO E CENTRO EDUCACIONAL ESPAÇO INTEGRADO LTDA.: Concessão de ESTÁGIO OBRIGATÓRIO a alunos regularmente matriculados nos diversos cursos da UNIRIO. VIGÊNCIA: 60 (sessenta) meses a partir da publicação. Data de assinatura: 21/05/2015. SIGNATÁRIOS: Pró-Reitora de Graduação da UNIRIO, Profª. Drª. Loreine Hermida da Silva e Diretor Geral do Centro Educacional Espaço Integrado Ltda., Sr. Sérgio Ricardo Abreu.

CONVÊNIO Nº. 043/2015
CONVENENTES: UNIVERSIDADE FEDERAL DO ESTADO DO RIO DE JANEIRO-UNIRIO E HOTELLI SERVIÇOS DIGITAIS E AGÊNCIA DE VIAGENS S.A..: Concessão de ESTÁGIO OBRIGATÓRIO a alunos regularmente matriculados nos diversos cursos da UNIRIO. VIGÊNCIA: 60 (sessenta) meses a partir da publicação. Data de assinatura: 29/04/2015. SIGNATÁRIOS: Pró-Reitora de Graduação da UNIRIO, Profª. Drª. Loreine Hermida da Silva e Diretor de Operações (COO) do Hotelli Serviços Digitais e Agência de Viagens S.A., Sr. Denis Afonso Pereira.

CONVÊNIO Nº. 46/2015
CONVENENTES: UNIVERSIDADE FEDERAL DO ESTADO DO RIO DE JANEIRO-UNIRIO E PREFEITURA DO MUNICÍPIO DE SÃO GONÇALO/RJ: Realização de Estágio de Estudantes da UNIRIO - SEMIPRESENCIAIS, de interesse curricular, obrigatório. VIGÊNCIA: 60 (sessenta) meses. Data de assinatura: 01/04/2015. SIGNATÁRIOS: Pró-Reitora de Graduação da UNIRIO, Profª. Drª. Loreine Hermida da Silva e Silva e Secretária Municipal de Educação, Sra. Vaneli Laurindo Chaves da Silva.

CONVÊNIO Nº. 044/2015
CONVENENTES: UNIVERSIDADE FEDERAL DO ESTADO DO RIO DE JANEIRO-UNIRIO E JARDIM ESCOLA ELZA CAMPOS LTDA.: Concessão de ESTÁGIO OBRIGATÓRIO a alunos regularmente matriculados nos diversos cursos da UNIRIO. VIGÊNCIA: 60 (sessenta) meses a partir da publicação. Data de assinatura: 21/05/2015. SIGNATÁRIOS: Pró-Reitora de Graduação da UNIRIO, Profª. Drª. Loreine Hermida da Silva e Sócio Gerente do Jardim Escola Elza Campos Ltda., Sr. Paulo Oliveira de Azevedo.

CONVÊNIO Nº. 045/2015
CONVENENTES: UNIVERSIDADE FEDERAL DO ESTADO DO RIO DE JANEIRO-UNIRIO E SANTOS FARIA & CALVÃO MOREIRA - ADVOGADOS: Concessão de ESTÁGIO NÃO OBRIGATÓRIO a alunos regularmente matriculados nos diversos cursos da UNIRIO. VIGÊNCIA: 60 (sessenta) meses a partir da publicação. Data de assinatura: 05/05/2015. SIGNATÁRIOS: Pró-Reitora de Graduação da UNIRIO, Profª. Drª. Loreine Hermida da Silva e Sócia do Santos Faria & Calvão Moreira - Advogados, Sra. Carolina Santos Faria.

CONVÊNIO Nº. 048/2015
CONVENENTES: UNIVERSIDADE FEDERAL DO ESTADO DO RIO DE JANEIRO-UNIRIO E LABORATÓRIOS B.BRAUN S.A.: Concessão de ESTÁGIO OBRIGATÓRIO a alunos regularmente matriculados nos diversos cursos da UNIRIO. VIGÊNCIA: 60 (sessenta) meses a partir da publicação. Data de assinatura: 12/03/2015. SIGNATÁRIOS: Pró-Reitora de Graduação da UNIRIO, Profª. Drª. Loreine Hermida da Silva e procuradores do Laboratórios B.Braun S.A., Sra. Laudimar Pinheiro Lacerda e Sr. Antonio Carlos da Silva.

CONVÊNIO Nº. 04/2015
CONVENENTES: UNIVERSIDADE FEDERAL DO ESTADO DO RIO DE JANEIRO-UNIRIO E INSTITUTO ODEON: Concessão de ESTÁGIO OBRIGATÓRIO a alunos regularmente matriculados nos diversos cursos da UNIRIO. VIGÊNCIA: 60 (sessenta) meses a partir da publicação. Data de assinatura: 16/03/2015. SIGNATÁRIOS: Pró-Reitora de Graduação da UNIRIO, Profª. Drª. Loreine Hermida da Silva e representante do Instituto Odeon, conforme determinado em seu estatuto.

UNIVERSIDADE FEDERAL FLUMINENSE
HOSPITAL UNIVERSITÁRIO ANTÔNIO PEDRO

AVISOS DE LICITAÇÃO
PREGÃO ELETRÔNICO Nº 28/2015 - UASG 153057

Nº Processo: 23069079802201467 . Objeto: Pregão Eletrônico - Aquisição de Material Medico Hospitalar (Bolsas de Transferencia, Sondas, Tubos e Outros) para 2015 Total de Itens Licitados: 00023. Edital: 25/05/2015 de 08h00 às 17h00. Endereço: Rua Marquês de Paraná, 303 - Centro Centro - NITEROI - RJ. Entrega das Propostas: a partir de 25/05/2015 às 08h00 no site www.comprasnet.gov.br.. Abertura das Propostas: 08/06/2015 às 10h00 site www.comprasnet.gov.br.

VALCINEA DE SOUSA PINHEIRO CARVALHO
Pregoeira

(SIDEC - 22/05/2015) 153057-15227-2015NE800003

PREGÃO ELETRÔNICO Nº 35/2015 - UASG 153057

Nº Processo: 23069077542201576 . Objeto: Pregão Eletrônico - Aquisição de bico de mamadeira, embalagens de quentinhas e outros. Total de Itens Licitados: 00012. Edital: 25/05/2015 de 09h00 às 16h00. Endereço: Rua Marquês de Paraná, 303 - Centro Centro - NITEROI - RJ. Entrega das Propostas: a partir de 25/05/2015 às 09h00 no site www.comprasnet.gov.br.. Abertura das Propostas: 08/06/2015 às 10h00 site www.comprasnet.gov.br.

ADRIANA COUTINHO DA CUNHA
Pregoeira

(SIDEC - 22/05/2015) 153057-15227-2015NE800003

PREGÃO ELETRÔNICO Nº 36/2015 - UASG 153057

Nº Processo: 23069077612201596 . Objeto: Pregão Eletrônico - Aquisição de medicamentos bloqueadores neuromusculares e outros. Total de Itens Licitados: 00026. Edital: 25/05/2015 de 08h00 às 17h00. Endereço: Rua Marquês de Paraná, 303 - Centro Centro - NITEROI - RJ. Entrega das Propostas: a partir de 25/05/2015 às 08h00 no site www.comprasnet.gov.br.. Abertura das Propostas: 08/06/2015 às 10h00 site www.comprasnet.gov.br.

VALCINEA DE SOUSA PINHEIRO CARVALHO
Pregoeira

(SIDEC - 22/05/2015) 153057-15227-2015NE800003

PREGÃO ELETRÔNICO Nº 37/2015 - UASG 153057

Nº Processo: 23069077711201578 . Objeto: Pregão Eletrônico - Aquisição de frutas. Total de Itens Licitados: 00010. Edital: 25/05/2015 de 09h00 às 16h00. Endereço: Rua Marquês de Paraná, 303 - Centro Centro - NITEROI - RJ. Entrega das Propostas: a partir de 25/05/2015 às 09h00 no site www.comprasnet.gov.br.. Abertura das Propostas: 08/06/2015 às 10h00 site www.comprasnet.gov.br.

ADRIANA COUTINHO DA CUNHA
Pregoeira

(SIDEC - 22/05/2015) 153057-15227-2015NE800003

PREGÃO ELETRÔNICO Nº 38/2015 - UASG 153057

Nº Processo: 23069077566201525 . Objeto: Pregão Eletrônico - Aquisição de material para Gastro-endoscopia. Total de Itens Licitados: 00019. Edital: 25/05/2015 de 08h00 às 17h00. Endereço: Rua Marquês de Paraná, Nº 303 Centro - NITEROI - RJ. Entrega das Propostas: a partir de 25/05/2015 às 08h00 no site www.comprasnet.gov.br.. Abertura das Propostas: 08/06/2015 às 14h00 site www.comprasnet.gov.br.

JULIANE BARBOSA FRANKLIN
Pregoeira

(SIDEC - 22/05/2015) 153057-15227-2015NE800003

PREGÃO ELETRÔNICO Nº 39/2015 - UASG 153057

Nº Processo: 23069077611201541 . Objeto: Pregão Eletrônico - Aquisição de Medicamentos (Grupo Cardiovascular). Total de Itens Licitados: 00072. Edital: 25/05/2015 de 08h00 às 17h00. Endereço: Rua Marquês de Paraná, 303 - Centro Centro - NITEROI - RJ. Entrega das Propostas: a partir de 25/05/2015 às 08h00 no site www.comprasnet.gov.br.. Abertura das Propostas: 09/06/2015 às 10h00 site www.comprasnet.gov.br.

VALCINEA DE SOUSA PINHEIRO CARVALHO
Pregoeira

(SIDEC - 22/05/2015) 153057-15227-2015NE800003

PREGÃO ELETRÔNICO Nº 40/2015 - UASG 153057

Nº Processo: 23069077418201519 . Objeto: Pregão Eletrônico - Aquisição de Etiquetas Auto-Adesivas e Fittas Ribbon Total de Itens Licitados: 00015. Edital: 25/05/2015 de 08h00 às 17h00. Endereço: Rua Marquês de Paraná, Nº 303 Centro - NITEROI - RJ. Entrega das Propostas: a partir de 25/05/2015 às 08h00 no site www.comprasnet.gov.br.. Abertura das Propostas: 09/06/2015 às 14h00 site www.comprasnet.gov.br.

JULIANE BARBOSA FRANKLIN
Pregoeira

(SIDEC - 22/05/2015) 153057-15227-2015NE800003

PRÓ-REITORIA DE PLANEJAMENTO
COORDENADORIA DE PLANEJAMENTO
E DESENVOLVIMENTO

EXTRATO DE CONTRATO Nº 24/2015 - UASG 150123

Nº Processo: 020128/2015-95.
DISPENSA Nº 30/2015. Contratante: UNIVERSIDADE FEDERAL FLUMINENSE -CNPJ Contratado: 03438229000109. Contratado : FUNDACAO EUCLIDES DA CUNHA DE -APOIO INSTITUCIONAL A UFF. Objeto: Contratação da fec para apoio e gerenciamento financeiro dos concursos para ingresso nos cursos de graduação pelas modalidades de trme do the - arquitetura e urbanismo. proc. 020128/2015-95. Fundamento Legal: Inciso XIII Art. 24 Lei 8.666/93, Lei 8.958/94 e Decreto 7.423/10. Vigência: 01/05/2015 a 01/05/2016. Valor Total: R$200.000,00. Fonte: 250153060 - 2015NE800131 Fonte: 250158405 - 2015NE800133. Data de Assinatura: 01/05/2015.

(SICON - 22/05/2015) 150123-15227-2015NE800033

UNIVERSIDADE FEDERAL DA FRONTEIRA SUL

EDITAL DE NOTIFICAÇÃO DE 22 DE MAIO DE 2015

A Presidente da Comissão de Processo Administrativo Disciplinar constituída pela Portaria nº 0345/GR/UFFS/2015, de 19 de março de 2015, publicada no Boletim Oficial da UFFS, NOTIFICA a servidora Andréia Fortes Ribeiro, Professora de Magistério Superior, Siape 1836820, que foi instaurado Processo Administrativo Disciplinar sob n.º 23205.002273/2014-55, em seu desfavor (condição de acusada), sendo-lhe facultado acompanhar, na forma do Inciso LV, do art. 5º da Constituição Federal e dos Arts. 153, 156 e § 2º do Art. 159 da Lei nº 8.112/90, por si ou por intermédio de procurador devidamente constituído, todos os atos e diligências a serem praticados. Poderá ainda, ter vistas ao processo, na repartição durante o expediente, produzir provas e contraprovas e formular quesitos, quando se tratar de prova pericial, arrolar testemunhas, indicando nome, telefone e endereço, no prazo máximo de 10 (dez) dias, a contar da publicação deste. O processo, bem como a documentação que o integra, ficarão a disposição do acusado ou do seu procurador, no horário de expediente, aos cuidados do servidor Edivandro Luiz Tecchio, Secretário da Comissão, na Av. Getúlio Dorneles Vargas, nº 609-N, 1º andar. Ed. Engemed. Centro, Chapecó-SC. CEP 89812-000.

ROSANE ROSSATO BINOTT
Presidente da Comissão

AVISO DE LICITAÇÃO
RDC ELETRÔNICO Nº 5/2015 - UASG 158517

Nº Processo: 23205001234201568 . Objeto: Contratação de empresa especializada para a elaboração de projeto elétrico e de telecomunicação - Campus de Passo Fundo/RS, conforme especificações previstas no Edital e seus anexos. Total de Itens Licitados: 00009. Edital: 25/05/2015 de 08h00 às 12h00 e de 13h às 17h30. Endereço: Av. Getúlio Dorneles Vargas, 609 - 2º Andar Centro - CHAPECO - SC. Entrega das Propostas: a partir de 25/05/2015 às 08h00 no site www.comprasnet.gov.br.. Abertura das Propostas: 22/06/2015 às 09h15 site www.comprasnet.gov.br.

THIEGO RIPPEL PINHEIRO
Presidente da Cpl

(SIDEC - 22/05/2015) 158517-26440-2014NE800193

UNIVERSIDADE FEDERAL DE GOIÁS

EXTRATO DE TERMO ADITIVO Nº 1/2015 - UASG 153052

Número do Contrato: 11/2013. Nº Processo: 23070002943/12-91.
PREGÃO SISPP Nº 63/2013. Contratante: UNIVERSIDADE FEDERAL DE GOIAS -CNPJ Contratado: 09652613000188. Contratado : CERTA - SERVICOS E TURISMO LTDA --EPP. Objeto: Prorrogação da vigencia do contrato e Reequilibrio economico financeiro com base na Convenção Coletiva de Trabalho 2014/2015 retroagindo a 01/07/2014,reajuste vale transporte. o valor mensal do contrato a partir de 01 de abril de 2015 passa ser de R$414.987,35. Fundamento Legal: Lei 8.666/93 . Vigência: 01/04/2015 a 31/03/2016. Data de Assinatura: 30/03/2015.

(SICON - 22/05/2015) 153052-15226-2015NE800073

EXTRATO DE TERMO ADITIVO Nº 2/2015 - UASG 153052

Número do Contrato: 68/2013. Nº Processo: 23070021890/12-15.
TOMADA DE PREÇOS Nº 14/2013. Contratante: UNIVERSIDADE FEDERAL DE GOIAS -CNPJ Contratado: 13064374000112. Contratado : SUPERA CONSTRUTORA E SANEAMENTO -LTDA - ME. Objeto: Acréscimo de serviços de ampliação do LAPIG no Instituto de Estudos Sócio Ambientais- Campus Samambaia,Go-Go. Fundamento Legal: Lei 8.666/93 . Valor Total: R$15.248,66. Fonte: 112000000 - 2015NE802131. Data de Assinatura: 22/04/2015.

(SICON - 22/05/2015) 153052-15226-2015NE800073

AVISO DE ANULAÇÃO
INEXIGIBILIDADE DE LICITAÇÃO Nº 58/2015

Fica anulada a Inexigibilidade supracitada, referente ao processo Nº 23070006145201581 .

ELIZETE MOTA RODRIGUES ARAUJO
Compradora Hc/ufg

(SIDEC - 22/05/2015) 153054-15226-2015NE800219

AVISOS DE LICITAÇÃO
PREGÃO ELETRÔNICO Nº 55/2015 - UASG 153054

Nº Processo: 23070004574201513 . Objeto: Pregão Eletrônico - Aquisição de material químico e reagentes p/ diagnósticos(reagentes p/ diagnósticos clínico, tipo sistema de identificação bioquímica e

EXEMPLAR DE ASSINANTE DA IMPRENSA NACIONAL

outros) Total de Itens Licitados: 00011. Edital: 25/05/2015 de 08h00 às 12h00 e de 13h às 17h00. Endereço: Praca Universitaria, Snr. Setor Leste Universitario Leste Universitário - GOIANIA - GO. Entrega das Propostas: a partir de 25/05/2015 às 08h00 no site www.comprasnet.gov.br.. Abertura das Propostas: 09/06/2015 às 09h00 site www.comprasnet.gov.br.

(SIDEC - 22/05/2015) 153054-15226-2015NE800219

PREGÃO ELETRÔNICO Nº 57/2015 - UASG 153054

Nº Processo: 23070004913201561 . Objeto: Pregão Eletrônico - Aquisição de material químico e reagentes p/ diagnósticos (Teste de prova cruzada, ABO e Fator RH , Pesquisa de anticorpos irregulares e Fenotipagem pela técnica de gel centrifugação) Total de Itens Licitados: 00007. Edital: 25/05/2015 de 08h00 às 12h00 e de 13h às 17h00. Endereço: Praca Universitaria, Snr. Setor Leste Universitario Leste Universitário - GOIANIA - GO. Entrega das Propostas: a partir de 25/05/2015 às 08h00 no site www.comprasnet.gov.br.. Abertura das Propostas: 10/06/2015 às 09h00 site www.comprasnet.gov.br.. Informações Gerais: O licitante deverá fornecer equipamentos em regime de comodato (centrifugas e banhos-maria) que serão instalados na seção de hematologia do laboratório clinico do HC e no setor de transfusão do HC.

(SIDEC - 22/05/2015) 153054-15226-2015NE800219

PREGÃO ELETRÔNICO Nº 66/2015 - UASG 153054

Nº Processo: 23070002244201593 . Objeto: Pregão Eletrônico - Aquisição de material de higiene e Limpeza (Desodorizante de ambiente; Esponja de limpeza macia p/ superfícies delicadas e outros) Total de Itens Licitados: 00007. Edital: 25/05/2015 de 08h00 às 12h00 e de 13h às 17h00. Endereço: Praca Universitaria, Snr. Setor Leste Universitario Leste Universitário - GOIANIA - GO. Entrega das Propostas: a partir de 25/05/2015 às 08h00 no site www.comprasnet.gov.br.. Abertura das Propostas: 08/06/2015 às 09h00 site www.comprasnet.gov.br.

WENCESLAU DOS REIS
Pregoeiro

(SIDEC - 22/05/2015) 153054-15226-2015NE800219

PREGÃO ELETRÔNICO Nº 90/2015 - UASG 153052 - SRP

Nº Processo: 002591/2015-16 . Objeto: Pregão Eletrônico - Registro de preços visando a futura aquisição e o fornecimento parcelado de: Meios de cultura e Materiais relacionados. Total de Itens Licitados: 00115. Edital: 25/05/2015 de 08h00 às 12h00 e de 14h às 17h00. Endereço: Dmp - Departamento de Material e Patrimônio Campus 2 - GOIANIA - GO. Entrega das Propostas: a partir de 25/05/2015 às 08h00 no site www.comprasnet.gov.br.. Abertura das Propostas: 08/06/2015 às 09h00 site www.comprasnet.gov.br.. Informações Gerais: Para fins de formulação da proposta de preços, gentileza seguir, exclusivamente, as especificações contidas no subitem 1.2. - Especificações Técnicas e Quantidades.

(SIDEC - 22/05/2015) 153052-15226-2015NE800659

PREGÃO ELETRÔNICO Nº 127/2015 - UASG 153052

Nº Processo: 004741/2015-26 . Objeto: Pregão Eletrônico - Aquisição de: Paquímetros, Jogo de fresa, Chave de canhão e outros. Total de Itens Licitados: 00027. Edital: 25/05/2015 de 08h00 às 12h00 e de 14h às 17h00. Endereço: Dmp - Departamento de Material e Patrimônio Campus 2 - GOIANIA - GO. Entrega das Propostas: a partir de 25/05/2015 às 08h00 no site www.comprasnet.gov.br.. Abertura das Propostas: 08/06/2015 às 09h00 site www.comprasnet.gov.br.. Informações Gerais: Para fins de formulação da proposta de preços, gentileza seguir, exclusivamente, as especificações contidas no subitem 1.2 - Especificações Técnicas e Quantidades.

(SIDEC - 22/05/2015) 153052-15226-2015NE800659

PREGÃO ELETRÔNICO Nº 139/2015 - UASG 153052

Nº Processo: 005322/2015-10 . Objeto: Pregão Eletrônico - Registro de Preços visando a contratação de empresa para prestação de serviços de: Hospedagem e Alimentação. Total de Itens Licitados: 00004. Edital: 25/05/2015 de 08h00 às 12h00 e de 14h às 17h00. Endereço: Dmp - Departamento de Material e Patrimônio Campus 2 - Samambaia - GOIANIA - GO. Entrega das Propostas: a partir de 25/05/2015 às 08h00 no site www.comprasnet.gov.br.. Abertura das Propostas: 08/06/2015 às 14h00 site www.comprasnet.gov.br.. Informações Gerais: Para fins de formulação da proposta de preços, gentileza seguir, exclusivamente, as especificações contidas no subitem 1.2. - Especificações Técnicas e Quantidades.

CARLITO LARIUCCI
Pro-reitor de Administração e Finanças

(SIDEC - 22/05/2015) 153052-15226-2015NE800659

AVISO DE REABERTURA DE PRAZO
PREGÃO ELETRÔNICO Nº 95/2014 - SRP

Comunicamos a reabertura de prazo da licitação supracitada, processo Nº 005232/2014-30. , publicada no D.O.U de 11/08/2014 . Objeto: Pregão Eletrônico - Registro de preços para aquisição de SCANERS. Novo Edital: 25/05/2015 das 08h00 às 12h00 e d14h00 às 17h00. Endereço: Departamento do Material e Patrimônio - Dmp/ufg Campus 2 Samambaia - GOIANIA - GOEntrega das Propostas: a partir de 25/05/2015 às 08h00 no site www.comprasnet.gov.br. Abertura das Propostas: 08/06/2015, às 09h00 no site www.comprasnet.gov.br.

CARLITO LARIUCCI
Pro-reitor de Administração e Finanças

(SIDEC - 22/05/2015) 153052-15226-2015NE800659

RETIFICAÇÃO

Na Dispensa de Licitação Nº 60/2015 publicada no D.O.U de 13/05/2015, Seção 3, Pág. 76 , Onde se lê: Justificativa: Se da pelo fato de que o equipamento em uso está em situação bem precária, podendo ocasionar grandes transtornos ao setor.. Leia-se: Justificativa: Se da pelo fato de queo equipamento em uso está em situação bem precária, podendo ocasionar grandes transtornos ao set.

(SIDEC - 22/05/2015) 153054-15226-2015NE800219

DEPARTAMENTO DE PESSOAL

EDITAL DE PRORROGAÇÃO Nº 37/2015

O Reitor da Universidade Federal de Goiás, no uso de suas atribuições estatutárias e regimentais, nos termos da Lei nº 8.745, de 09/12/1993, com a redação dada pelas Leis nºs 9.849, de 26/12/1999, e 10.667, de 14/05/2003, resolve PRORROGAR o período de inscrições no Anexo I, objeto do Edital n.º 34/2015, publicado no D.O.U. de 15/05/2015, seção 3, páginas 65 e 66, para contratação de professor por tempo determinado na seguinte Unidade Acadêmica:

Regional Catalão - REC
Processo nº. 23070. 005855/2015-93
Área/Disciplina: Geologia Estrutural, Processos Formadores de Depósito e Prospecção Mineral
Período de Inscrições: até 08/06/2015

Em 22 de maio de 2015
ORLANDO AFONSO VALLE DO AMARAL

HOSPITAL DAS CLINICAS

EXTRATOS DE REGISTROS DE PREÇOS

Nº. Processo: 23070.002602/2015-68. Pregão Eletrônico SRP nº. 32/2015. Objeto: Aquisição de material de expediente. Contratante: Hospital das Clínicas - CNPJ: 01.567.601/0002-24. Espécie: Ata nº. 90/2015 - Contratada: 13.794.184/0001-50 - Comsergraf Com. e Sev. Gráficos Ltda. (Itens: 01, 02, 03, 04, 05, 06, 07, 10, 11, 12, 13, 14, 15, 16, 17, 18, 19, 20, 22, 23, 24, 25 e 26). Ata nº. 91/2015 - Contratada: 26.966.242/0001-28 - Palmas Edit. Gráfica Ltda. (Item: 21). Valor Global R$ 10.023,40 (dez mil vinte e três reais e quarenta centavos). Vigência: 11/05/15 a 05/05/16.

Nº. Processo: 23070.023724/2014-15. Pregão Eletrônico SRP nº. 43/2015. Objeto: Aquisição de órteses e próteses. Contratante: Hospital das Clínicas - CNPJ: 01.567.601/0002-24. Espécie: Ata nº. 92/2015 - Contratada: 68.532.076/0002-82 - HPF Surgical Ltda. (Itens: 01 e 02). Valor Global R$ 43.100,00 (quarenta e três mil e cem reais). Vigência: 11/05/15 a 05/05/16.

EDITAL DE NOTIFICAÇÃO Nº 167/2015

O HC/UFG, em virtude da impossibilidade de contato com a empresa NP DE OLIVEIRA LTDA - ME, CNPJ 08.609.743/001-75, convoca a mesma a efetuar a entrega imediata dos materiais adquiridos através da Cotação Eletrônica nº 20/2015. Fica a mesma notificada de que, na hipótese de não efetuar a entrega imediata dos produtos adquiridos, será cancelada a nota de Empenho de contratação do fornecimento e lhe serão aplicadas multa e a penalidade de suspensão temporária de participação em licitação e impedimento de contratar com a Administração pelo prazo de até dois anos, conforme previsto no art. 87 da Lei nº 8.666/1993. Fixamos o prazo de cinco dias a partir desta publicação para apresentar o contraditório e a ampla defesa, caso queira. Hospital das Clínicas/UFG - 1ª Avenida nº. 545 St. Leste Universitário, Goiânia (GO), CEP: 74605050.

Em, 13 de maio de 2015
JORGE LUIZ DA COSTA
Gestor

PRÓ-REITORIA DE ADMINISTRAÇÃO E FINANÇAS

EDITAIS DE NOTIFICAÇÃO

Carlito Lariucci Pró-Reitor de Administração e Finanças da UFG, no uso da competência que lhe foi delegada pelo Reitor, conforme portaria nº 86 de 06/01/2014, publicada no DOU de 07/01/2014 resolve:

Após tentativa via correios de entrar em contato com a representante, a Sra. Fabiana Alves Figueiredo portador do CPF: 658.314.975-34 sócio e dirigente da empresa Fabiana Alves Figueiredo Eireli, CNPJ 1946200330001-81, Notificar, que até o presente momento, não houve o envio da proposta referente ao PE 013/15 e que o mesmo está sujeito a imputação de sanções administrativas de advertência, multa, ou impedimento de licitar e contratar com a União, pelo prazo de até cinco anos, conforme previsto nas leis 10520/02 e 8666/93. Fica concedido o prazo de 5 (cinco) dias úteis, a partir da data dessa publicação, para apresentar DEFESA quanto à aplicação de penalidades administrativas, caso queira.

Carlito Lariucci Pró-Reitor de Administração e Finanças da UFG, no uso da competência que lhe foi delegada pelo Magnifico Reitor, conforme portaria nº 86 de 06/01/2014, publicada no DOU de 07/01/2014 resolve:

Em virtude da impossibilidade de entrar em contato com a representante, a Sra. Driele Duarte Leles portador do CPF: 077.197.936-33 dirigente da empresa Saúde & Vida Med. Hosp. Ltda., CNPJ 132480090001-68, Notificar, que até o presente momento, não houve a assinatura da ata de registro de preços n° 359/14 referente ao PE 76/14 e que o mesmo está sujeito a imputação de sanções administrativas de advertência, multa, ou impedimento de licitar e contratar com a União, pelo prazo de até cinco anos, conforme previsto em edital e na lei 10520/02. Fica concedido o prazo de 5 (cinco) dias úteis, a partir da data dessa publicação, para apresentar DEFESA quanto à aplicação de penalidades administrativas, caso queira.

CARLITO LARIUCCI

UNIVERSIDADE FEDERAL DA INTEGRAÇÃO LATINO-AMERICANA

AVISO DE LICITAÇÃO
PREGÃO ELETRÔNICO Nº 22/2015 - UASG 158658

Nº Processo: 23422001818201579 . Objeto: Pregão Eletrônico - O objeto da presente licitação é a contratação de empresa especializada na prestação de serviço de rede de dados privativa implementada através de Rede IP(Internet Protocol) Multisserviços, com tecnologia MPLS(Multi Protocol Label Switching) e meio físico óptico ou metálico, com capacidade para suportar o tráfego de dados das aplicações utilizadas e disponibilizadas atualmente, considerando os aspectos de segurança e de qualidade de serviço necessários, conforme especificações técnicas constantes no Edital e seus anexos. Total de Itens Licitados: 00001. Edital: 25/05/2015 de 09h00 às 12h00 e de 14h às 17h59. Endereço: Av Silvio Américo Sasdelli, 1842 Vila a - FOZ DO IGUACU - PR. Entrega das Propostas: a partir de 25/05/2015 às 09h00 no site www.comprasnet.gov.br.. Abertura das Propostas: 09/06/2015 às 09h01 site www.comprasnet.gov.br.

LUIZ MARCOS DE OLIVEIRA SILVA
Pro Reitor de Administração, Gestão e Infraestrutura

(SIDEC - 22/05/2015) 158658-26267-2015NE800011

UNIVERSIDADE FEDERAL DE ITAJUBÁ

AVISO DE LICITAÇÃO
RDC ELETRÔNICO Nº 2/2015 - UASG 153030

Nº Processo: 23088.00513720152 . Objeto: Contratação de empresa do ramo de construção civil para execução de serviços de complementação dos prédios Ambiente de Docentes do IEM, IEST Bloco 4 e IFQ. Total de Itens Licitados: 00001. Edital: 25/05/2015 de 08h00 às 17h00. Endereço: Av. Bps, Nr. 1303 Pinheirinho - ITAJUBA - MG. Entrega das Propostas: a partir de 25/05/2015 às 08h00 no site www.comprasnet.gov.br.. Abertura das Propostas: 16/06/2015 às 09h00 site www.comprasnet.gov.br.

MARCOS LUCIO MOTA
Presidente da Cli

(SIDEC - 22/05/2015) 153030-15249-2015NE800120

UNIVERSIDADE FEDERAL DE LAVRAS

AVISO DE LICITAÇÃO
PREGÃO ELETRÔNICO Nº 33/2015 - UASG 153032

Nº Processo: 23090007166201585 . Objeto: Pregão Eletrônico - Fornecimento de aditivo automotivo tipo Arla 32"> Total de Itens Licitados: 00001. Edital: 25/05/2015 de 08h00 às 12h00 e de 14h às 17h00. Endereço: Praça Prof. Edmir Sá Santos - Cx. Postal 3037 LAVRAS - MG. Entrega das Propostas: a partir de 25/05/2015 às 08h00 no site www.comprasnet.gov.br.. Abertura das Propostas: 08/06/2015 às 08h30 site www.comprasnet.gov.br.

TIAGO PEREIRA COSTA
Diretor da Dgm
Em Exercício

(SIDEC - 22/05/2015) 153032-15251-2015NE800094

COMERCIALIZAÇÃO PROIBIDA POR TERCEIROS

PRÓ-REITORIA DE GRADUAÇÃO
DIRETORIA DE PROCESSOS SELETIVOS

EDITAL Nº 203, 19 DE MAIO DE 2015

A Pró-Reitoria de Graduação - PRG, por meio da Diretoria de Processos Seletivos - DIPS, considerando o disposto na Portaria Normativa MEC nº 21, de 5 de novembro de 2012, torna público que a seleção de estudantes para provimento de vagas nos cursos de graduação presenciais oferecidos pela Universidade Federal de Lavras (UFLA), para ingresso no 2º semestre de 2015, utilizará o Sistema de Seleção Unificada (Sisu), observando o seguinte:

1- A seleção dos estudantes às vagas disponibilizadas por meio do Sisu de que trata este Edital será efetuada exclusivamente com base nos resultados obtidos pelos estudantes no Exame Nacional do Ensino Médio (Enem) referente ao ano de 2014.

2Os estudantes interessados em concorrer às vagas disponibilizadas pela UFLA deverão verificar as informações constantes do Termo de Adesão desta instituição no SiSU.

3 - O referido Termo de Adesão será disponibilizado no sítio eletrônico da DIPS/UFLA, no endereço www.dips.ufla.br e conterá as seguintes informações:

3.1. os cursos e turnos participantes do SiSU, com os respectivos semestres de ingresso e o números de vagas;

3.2. o número de vagas reservadas (Anexo I deste Edital) em decorrência do disposto na Lei nº 12.711, de 29 de agosto de 2012, que dispõe sobre o ingresso nas universidades federais e nas instituições federais de ensino técnico de nível médio;

3.3. os pesos e as notas mínimas estabelecidos pela UFLA para cada uma das provas do Enem, em cada curso e turno; e

3.4. os documentos necessários para a realização da matrícula dos estudantes selecionados, inclusive aqueles necessários à comprovação do preenchimento dos requisitos exigidos pela Portaria Normativa nº 18, de 11 de outubro de 2012.

4 - O cronograma de inscrição, seleção e matrícula dos estudantes será divulgado em Edital da Secretaria de Educação Superior (SESu), do Ministério da Educação, a ser publicado no Diário Oficial da União e disponibilizado no endereço eletrônico http://sisu.mec.gov.br/..

5 - LISTA DE ESPERA

5.1. As vagas eventualmente remanescentes (não ocupadas) ao final da 1ª chamada do processo seletivo do SiSU, referente à segunda edição de 2015, serão preenchidas por meio da utilização prioritária da lista de espera disponibilizada pelo Sistema de Seleção Unificada.

5.2. A Lista de Espera será disponibilizada com a classificação dos estudantes por curso e turno, segundo suas notas obtidas no Enem, aplicados os respectivos pesos, com a informação sobre a modalidade de concorrência escolhida.

5.3. Para constar da Lista de Espera, o estudante deverá, obrigatoriamente, confirmar no SiSU o interesse na vaga, no período especificado no Edital referido no item 4.

5.3.1. A manifestação de interesse assegura ao estudante apenas a expectativa de direito à vaga ofertada no âmbito do SiSU para a qual a manifestação foi efetuada, estando sua matrícula condicionada à existência de vaga e ao atendimento de todos os requisitos legais e regulamentares.

5.4. Só constarão da Lista de Espera os estudantes que atenderem ao item 5.3 deste Edital.

5.5. CONVOCAÇÕES DA LISTA DE ESPERA

5.5.1. As convocações da Lista de Espera serão feitas levando-se em conta primeiramente a classificação dos estudantes que se candidataram às vagas reservadas na forma da Lei nº 12.711/2012, e posteriormente a classificação dos demais estudantes (ampla concorrência).

5.5.2. No caso de não preenchimento das vagas reservadas em determinada modalidade de concorrência, aquelas remanescentes serão preenchidas conforme o disposto no Artigo 28 da Portaria Normativa nº 12.711/2012, disponível no endereço www.dips.ufla.br.

5.5.3. A UFLA poderá convocar os estudantes constantes da Lista de Espera para manifestação presencial de interesse na matrícula em número superior ao de vagas disponíveis. Nesse caso, os estudantes convocados deverão participar de uma reunião no câmpus universitário da UFLA, na cidade de Lavras/MG, em data, horário e local a serem divulgados posteriormente pela Diretoria de Registro e Controle Acadêmico - DRCA/UFLA, no sítio eletrônico www.drca.ufla.br.

5.5.4. O cronograma com as datas de convocações e de matrícula dos estudantes da Lista de Espera, bem como os documentos necessários para a realização da matrícula, inclusive aqueles necessários à comprovação do preenchimento dos requisitos exigidos pela Portaria Normativa nº 18, de 11 de outubro de 2012, que dispõe sobre a implementação das reservas de vagas em instituições federais de ensino de que tratam a Lei no 12.711, de 29 de agosto de 2012, e o Decreto no 7.824, de 11 de outubro de 2012, constarão do informe "Instruções de Matrícula", que será divulgado pela DRCA/UFLA e publicado no sítio eletrônico www.drca.ufla.br.

5.5.5. Será de única e exclusiva responsabilidade do candidato inteirar-se das datas e das convocações da Lista de Espera, bem como dos documentos necessários para a realização da matrícula.

6 - Compete exclusivamente ao estudante se certificar de que cumpre os requisitos estabelecidos pela UFLA para concorrer às vagas reservadas em decorrência do disposto na Lei nº 12.711/2012, sob pena de, caso selecionado, perder o direito à vaga.

7 - É de responsabilidade exclusiva do estudante a observância dos procedimentos e prazos estabelecidos nos editais e nas normas que regulamentam o SiSU, bem como os respectivos horários de atendimento na instituição, a apresentação dos documentos exigidos para a matrícula e as normas estabelecidas para os estudantes matriculados, disponíveis no Termo de Adesão da UFLA e no informe "Instruções de Matrícula".

8 - É de responsabilidade exclusiva do estudante acompanhar, por meio do Portal do SiSU, no endereço http://sisu.mec.gov.br, e no sítio eletrônico da DIPS/UFLA, no endereço www.dips.ufla.br, eventuais alterações referentes ao processo seletivo do SiSU referente à segunda edição de 2015.

9 - A inscrição do estudante no processo seletivo do SiSU referente à segunda edição de 2015 implica o consentimento com a utilização e a divulgação de suas notas e das informações prestadas no Enem 2014, inclusive aquelas constantes do questionário socioeconômico, assim como os dados referentes à sua participação no SiSU.

10 - A inscrição do estudante no processo seletivo do SiSU referente à primeira edição de 2015 implica o conhecimento e concordância expressa das normas estabelecidas na Portaria Normativa MEC nº 21/2012 e nos editais divulgados pela SESu, bem como das informações constantes do Termo de Adesão da UFLA.

11 - Farão parte deste Edital, para todos os efeitos, quaisquer editais que vierem a ser publicados pela UFLA, as INSTRUÇÕES DE MATRÍCULA e demais documentos referentes a este Processo Seletivo publicados nos sítios eletrônicos www.dips.ufla.br e www.drca.ufla.br.

MARIA EUGÊNIA ALVARENGA OLIVEIRA
Diretora da DIPS/UFLA

ANEXO 1

CURSO	TURNO	CONDIÇÃO LEGAL	VAGAS RESERVADAS (LEI 12.711)				VAGAS AMPLA CONCORRENCIA	TOTAL DE VAGAS
			L1	L2	L3	L4		
ABI - ENGENHARIAS[1]	INTEGRAL	Resolução CUNI/UFLA Nº 1, de 26/02/2014	17	21	17	20	125	200
ADMINISTRAÇÃO	INTEGRAL	Portaria DIREG/MEC Nº 706, de 18/12/2013	3	5	3	4	25	40
ADMINISTRAÇÃO PÚBLICA	NOTURNO	Portaria SERES/MEC Nº 616, de 30/10/2014	4	6	4	5	31	50
AGRONOMIA	INTEGRAL	Portaria SERES/MEC Nº 823, de 30/12/2014	8	11	8	11	62	100
CIÊNCIA DA COMPUTAÇÃO	INTEGRAL	Portaria DIREG/MEC Nº 286, de 21/12/2012	3	5	3	4	25	40
CIÊNCIAS BIOLÓGICAS (Bacharelado)	INTEGRAL	Portaria DIREG/MEC Nº 286, de 21/12/2012	2	3	2	3	15	25
CIÊNCIAS BIOLÓGICAS (Licenciatura)	INTEGRAL	Portaria DIREG/MEC Nº 308, de 20/05/2014	2	3	2	3	15	25
DIREITO	NOTURNO	Portaria DIREG/MEC Nº 121 de 5/7/2012	5	7	5	6	37	60
EDUCAÇÃO FÍSICA (Bacharelado)	INTEGRAL	Portaria SERES/MEC Nº 823, de 30/12/2014	2	4	2	4	18	30
EDUCAÇÃO FÍSICA (Licenciatura)	INTEGRAL	Portaria DIREG/MEC Nº 286 de 21/12/2012	2	4	2	4	18	30
ENGENHARIA AGRÍCOLA	INTEGRAL	Portaria SESU/MEC Nº 477, de 17/2/2011	2	3	2	3	15	25
ENGENHARIA AMBIENTAL E SANITÁRIA	INTEGRAL	Portaria DIREG/MEC Nº 544, de 12/09/2014	4	6	4	5	31	50
ENGENHARIA DE ALIMENTOS	INTEGRAL	Portaria DIREG/MEC Nº 286, de 21/12/2012	4	6	4	5	31	50
ENGENHARIA DE CONTROLE E AUTOMAÇÃO	INTEGRAL	Portaria DIREG/MEC Nº 102, de 12/02/2014	4	6	4	5	31	50
ENGENHARIA FLORESTAL	INTEGRAL	Portaria DIREG/MEC Nº 286, de 21/12/2012	4	6	4	5	31	50
FÍSICA (Licenciatura)	NOTURNO	Portaria DIREG/MEC Nº 604, de 19/11/2013	2	4	2	4	18	30
LETRAS (Licenciatura)	NOTURNO	Portaria DIREG/MEC Nº 615, de 30/10/2014	4	6	4	5	31	50
MATEMÁTICA (Licenciatura)	NOTURNO	Portaria DIREG/MEC Nº 286, de 21/12/2012	2	4	2	4	18	30
MEDICINA	INTEGRAL	Portaria DIREG/MEC Nº 699, de 17/11/2014	2	4	2	4	18	30
MEDICINA VETERINÁRIA	INTEGRAL	Portaria SERES/MEC Nº 823, de 30/12/2014	4	6	4	5	31	50
NUTRIÇÃO	INTEGRAL	Portaria SERES/MEC Nº 823, de 30/12/2014	4	6	4	5	31	50
PEDAGOGIA	NOTURNO	Resolução CUNI Nº 078, de 17/12/2014	4	6	4	5	31	50
QUÍMICA (Licenciatura)[2]	INTEGRAL	Portaria DIREG/MEC Nº 286, de 21/12/2012	4	6	4	5	31	50
SISTEMAS DE INFORMAÇÃO	NOTURNO	Portaria DIREG/MEC Nº 264, de 16/11/2012	3	5	3	4	25	40
ZOOTECNIA	INTEGRAL	Portaria SERES/MEC Nº 823, de 30/12/2014	4	6	4	5	31	50
TOTAL			99	149	99	133	775	1255

EXEMPLAR DE ASSINANTE DA IMPRENSA NACIONAL

d. ABI-Engenharias trata-se da área básica de ingresso que dará possibilidade ao aluno de se graduar na ENGENHARIA CIVIL, DE MATERIAIS, MECÂNICA OU QUÍMICA. Após o ingresso, o aluno terá liberdade em seu percurso formativo e fará opção do curso predileto. Serão oferecidas no mínimo 50 vagas semestrais nas atividades curriculares de cada curso. Havendo demanda superior à oferta, a prioridade das vagas será definida em função do curso escolhido e do desempenho acadêmico do aluno.
2. Após a conclusão do curso de Licenciatura em Química, o aluno poderá, por meio de edital específico de Obtenção de Novo Título, optar por complementar sua formação, cursando disciplinas que lhe darão também o título de bacharel, conforme Resolução CEPE nº 215/13.

Legenda:
L1 - Candidatos com renda familiar bruta *per capita* igual ou inferior a 1,5 salário mínimo que tenham cursado integralmente o ensino médio em escolas públicas;
L2 - Candidatos autodeclarados pretos, pardos ou indígenas, com renda familiar bruta *per capita* igual ou inferior a 1,5 salário mínimo que tenham cursado integralmente o ensino médio em escolas públicas;
L3 - Candidatos que, independentemente da renda (art. 14, II, Portaria Normativa nº 18/2012), tenham cursado integralmente o ensino médio em escolas públicas;
L4 - Candidatos autodeclarados pretos, pardos ou indígenas que, independentemente da renda (art. 14, II, Portaria Normativa nº 18/2012), tenham cursado integralmente o ensino médio em escolas públicas.

EDITAL Nº 204, 19 DE MAIO DE 2015

A Pró-Reitoria de Graduação, por meio da Diretoria de Processos Seletivos, torna público o presente Edital, referente ao ingresso aos cursos de graduação da Universidade Federal de Lavras, com validade para o primeiro e segundo períodos letivos regulares de 2016.

Poderão concorrer às vagas oferecidas pela UFLA, candidatos que participarem do Exame Nacional do Ensino Médio - ENEM, a ser realizado nos dias 24 e 25 de outubro de 2015, cujas inscrições ocorrerão no período de 25 de maio a 5 de junho de 2015 (conforme estabelecido pelo Instituto Nacional de Estudos Educacionais Anísio Teixeira - INEP), podendo ser utilizados outros critérios de seleção, conforme deliberação do Conselho de Ensino, Pesquisa e Extensão - CEPE/UFLA.

Sessenta por cento (60%) das vagas dos cursos de graduação presenciais do primeiro período e a totalidade das vagas do segundo período de 2016 serão ofertadas por meio do Sistema de Seleção Unificada - SISU, sistema esse cujas vagas são preenchidas exclusivamente com base nos resultados obtidos pelos candidatos no ENEM. Os candidatos deverão se inscrever no SISU em datas a serem definidas pelo MEC.

Os candidatos da 3ª Etapa do Processo Seletivo de Avaliação Seriada - PAS (Grupo XV, Triênio 2014/2016), deverão também participar do ENEM/2015. Quarenta por cento (40%) das vagas dos cursos de graduação presenciais do primeiro período de 2016 serão destinadas à 3ª Etapa do PAS (Grupo XV, Triênio 2014/2016), cujos candidatos deverão efetuar sua inscrição no endereço www.dips.ufla.br, em período a ser definido posteriormente, indicando o curso para o qual pretendem concorrer.

As vagas dos cursos de graduação, modalidade a distância, serão preenchidas por meio de Processos Seletivos próprios, podendo ser utilizadas as notas do ENEM como critério de seleção e classificação.

Eventuais vagas destinadas para Transferência de estudantes de outras Instituições de Ensino Superior serão preenchidas exclusivamente com base nos resultados obtidos pelos candidatos no ENEM.

Eventuais vagas destinadas para Mudança Interna de Curso e Obtenção de Novo Titulo, com entradas a partir do segundo período letivo de 2016 também serão preenchidas exclusivamente com base nos resultados obtidos pelos candidatos no ENEM.

Os Editais da UFLA contendo as normas para a utilização do Enem serão publicados posteriormente.

MARIA EUGÊNIA ALVARENGA OLIVEIRA

O EDITAL Nº 205, DE 22 DE MAIO DE 2015
SELEÇÃO PARA OBTENÇÃO DE NOVO TÍTULO

A Pró-Reitoria de Graduação - PRG, por meio da Diretoria de Processos Seletivos - DIPS, considerando o disposto na Resolução nº 042 do Conselho de Ensino, Pesquisa e Extensão - CEPE, de 21 de março de 2007 e considerando as alterações estabelecidas pela Resolução CEPE nº 104, de 8 de junho de 2011, torna público o presente Edital, referente à oferta de vagas de cursos de graduação da Universidade Federal de Lavras, modalidade presencial, para obtenção de novo título de graduação, com validade para o segundo período letivo de 2015.

DISPOSIÇÕES PRELIMINARES: Entende-se por obtenção de novo título a oportunidade de o diplomado em outro curso de graduação, presencial ou a distância, devidamente reconhecido, iniciar novo curso, sem exigência de concurso vestibular.A seleção dos candidatos neste Processo Seletivo ocorrerá em conformidade com as normas estabelecidas pela Resolução CEPE/UFLA nº 042/2007, disponível no endereço www.prg.ufla.br/pro-reitoria/legislacao.html. As normas e os critérios de seleção aplicáveis ao presente Processo Seletivo são de inteira responsabilidade da Pró-Reitoria de Graduação (PRG).

CURSOS E VAGAS: Educação Física - Bacharelado (4), Educação Física - Licenciatura (24), Engenharia de Alimentos (5), Física - Licenciatura (46), Letras Português e Inglês - Licenciatura (11), Matemática (32), Nutrição (15), Química - Licenciatura (36), Química - Bacharelado (50). Para concorrer às vagas do curso de BACHARELADO EM QUÍMICA, o candidato deverá, obrigatoriamente, ser diplomado em LICENCIATURA EM QUÍMICA.

INSCRIÇÕES: as inscrições serão das 9 h do dia 1º/6 às 18h do dia 10/6/2015 e serão feitas somente pela Internet (www.dips.ufla.br). Documentação necessária: No ato do preenchimento do requerimento de inscrição (on-line): nº do CPF, documento de identidade (Nº, Órgão Expedidor e UF), cópia autenticada do diploma registrado ou do atestado de conclusão de curso. Os candidatos que não possuírem o diploma ou o atestado de conclusão de curso poderão apresentar atestado original de provável formando ou documento comprobatório de ser aluno regular de curso de graduação com data de até 9/7/2015 para integralização curricular, emitido pela Pró-Reitoria de Graduação ou órgão equivalente (documento digital, obrigatoriamente no formato PDF ou JPG); Via Correios ou entregues pessoalmente na PRG: Currículo Lattes, devidamente comprovado; Cópia autenticada em cartório do diploma registrado ou do atestado de conclusão de curso. Os candidatos que não possuírem o diploma ou o atestado de conclusão de curso poderão apresentar atestado original de provável formando ou documento comprobatório de ser aluno regular de curso de graduação com data de até 9/7/2015 para integralização curricular, emitido pela Pró-Reitoria de Graduação ou órgão equivalente. Os documentos acima deverão ser entregues pessoalmente, até às 18 horas do dia 11/6/2015, ou enviados por meio de Sedex, endereçado à UNIVERSIDADE FEDERAL DE LAVRAS, PRÓ-REITORIA DE GRADUAÇÃO, Centro Administrativo da UFLA, CEP 37200-000, Lavras/MG, com data de postagem até o dia 11/6/2015, impreterivelmente, sob pena de ser excluído do processo. . O valor da taxa de inscrição: R$ 30,00 (vinte e cinco reais). Pedidos de isenção deverão ser feitos no período de 28 a 29/5/2015, no endereço www.dips.ufla.br. A UFLA empregará os termos da Lei Federal 12.799/13 para isenção da taxa de inscrição neste Processo Seletivo, sendo considerado isento o candidato que comprovar cumulativamente renda familiar per capita igual ou inferior a um salário mínimo e meio e ter cursado o ensino médio completo em escola da rede pública ou como bolsista integral em escola da rede privada. Os documentos necessários à comprovação das condições exigidas para a isenção estão descritos no edital e deverão ser enviados pelos Correios com data de postagem até 1º/6/2015.

SELEÇÃO: O colegiado do curso de graduação da UFLA pretendido pelo candidato fará a análise do documento apresentado pelo candidato, conforme citado na alínea c do subitem 3.3.1 e alínea b do subitem 3.3.2 deste Edital. Após a análise do documento, emitirá parecer a cada um dos candidatos, de acordo com o atendimento ou não dos requisitos exigidos. Receberá parecer APTO todo candidato que comprovar ser diplomado em curso de graduação, presencial ou a distância, e que o curso seja devidamente reconhecido. No caso específico do curso de Química (Bacharelado), receberá parecer APTO todo candidato que comprovar ser diplomado em curso de graduação em Química (Licenciatura), presencial ou a distância, e que o curso seja devidamente reconhecido. Os candidatos com parecer APTO terão direito a concorrer às vagas ofertadas nesse processo seletivo. Receberá parecer NÃO APTO e será ELIMINADO do processo o candidato que não apresentar um dos documentos conforme citado na alínea c do subitem 3.3.1 e alínea b do subitem 3.3.2 deste Edital e/ou tiver sido diplomado em curso não reconhecido; portanto, perderá o direito de concorrer às vagas ofertadas nesse processo seletivo.

CLASSIFICAÇÃO DOS CANDIDATOS COM PARECER APTO: Cursos cujo número de candidatos inscritos seja igual ou inferior ao número de vagas ofertadas: não haverá análise de currículo; portanto, os candidatos não receberão pontuação, sendo a classificação feita em ordem alfabética. Cursos cujo número de candidatos inscritos seja superior ao número de vagas ofertadas: A classificação será baseada única e exclusivamente na avaliação do currículo, por meio da contagem de pontos, conforme critérios estabelecidos para julgamento de títulos, descritos neste Edital.

Os candidatos NÃO ELIMINADOS, conforme item 5.3 deste Edital, serão CLASSIFICADOS em ordem decrescente do total de pontos obtidos, até o limite das vagas oferecidas por curso. Os candidatos classificados além do limite das vagas constarão na "Lista de Espera" e poderão ser convocados para matrícula no caso de desistência de candidatos classificados em 1ª chamada. Havendo empate na pontuação final, terá preferência o candidato com mais idade. Será ELIMINADO do processo o candidato que deixar de apresentar os documentos, conforme citado nos itens 3.3.1 e 3.3.2 deste Edital; tiver sido diplomado em curso de graduação não reconhecido; não for graduado em curso de Química (Licenciatura) devidamente reconhecido, no caso específico do curso de Química (Bacharelado); apresentar declarações falsas, agindo de má-fé ao comprovar suas atividades; descumprir as normas deste Edital.

RESULTADO: O RESULTADO PRELIMINAR do processo será publicado no endereço www.dips.ufla.br, a partir do dia 19/6/2015. O RESULTADO FINAL do processo será homologado pela Pró-Reitoria de Graduação da UFLA e publicado no endereço www.dips.ufla.br, a partir do dia 26/6/2015. Será de única e exclusiva responsabilidade do candidato inteirar-se do resultado.

MATRÍCULA: As datas serão divulgadas no informe "Instruções de Matrícula", publicado pela DRCA, no endereço www.drca.ufla.br, na mesma data do resultado final do processo. Será de única e exclusiva responsabilidade do candidato inteirar-se das datas de matrícula.

INFORMAÇÕES: DIPS, Câmpus Universitário, CEP 37200-000, Lavras/MG; Tel: 35.3829.1120/1133; Telefax: 35.3829.1558; e-mail: atendimento@dips.ufla.br; homepage: www.dips.ufla.br.

O Edital na íntegra encontra-se publicado no endereço eletrônico: www.dips.ufla.br.

MARIA EUGÊNIA ALVARENGA OLIVEIRA

UNIVERSIDADE FEDERAL DE MINAS GERAIS
PRÓ-REITORIA DE ADMINISTRAÇÃO
DEPARTAMENTO DE SERVIÇOS GERAIS

EXTRATO DE PRORROGAÇÃO DE OFÍCIO

Espécie: Prorroga de Ofício Nº 00002/2015 ao Convênio Nº 782375/2013. Convenentes: Concedente : UNIVERSIDADE FEDERAL DE MINAS GERAIS, Unidade Gestora: 153254, Gestão: 15229. Convenente : FUNDACAO UNIVERSITARIA MENDES PIMENTEL, CNPJ nº 17.220.583/0001-69. P.I.127/2008, art. 30, VI.. Valor Total: R$ 42.301.000,00, Vigência: 01/05/2013 a 31/07/2015. Data de Assinatura: 20/05/2015. Assina : Pelo MINISTERIO DA EDUCACAO - MIN.EDUCACAO / JAIME ARTURO RAMIREZ-REITOR.

(SICONV(PORTAL) - 22/05/2015)

DEPARTAMENTO DE MANUTENÇÃO E OPERAÇÃO DA INFRAESTRUTURA

AVISO DE ALTERAÇÃO
PREGÃO ELETRÔNICO Nº 10/2014

Comunicamos que o edital da licitação supracitada, publicada no D.O.U de 11/05/2015 foi alterado. Objeto: Pregão Eletrônico - Aquisição de materiais de uso comum na manutenção predial. Total de Itens Licitados: 00115 Novo Edital: 25/05/2015 das 08h00 às 12h00 e d13h00 às 17h00. Endereço: Av. Antonio Carlos, 6627 - Pampulha Pampulha - BELO HORIZONTE - MG. Entrega das Propostas: a partir de 25/05/2015 às 08h00 no site www.comprasnet.gov.br. Abertura das Propostas: 08/06/2015, às 14h00 no site www.comprasnet.gov.br.

LEANDRO RIBEIRO MAIA
Pregoeiro

(SIDEC - 22/05/2015) 153267-15229-2015NE800162

AVISO DE LICITAÇÃO
PREGÃO ELETRÔNICO Nº 14/2014 - UASG 153267

Nº Processo: 23072032093201405 . Objeto: Pregão Eletrônico - Constitui objeto desta licitação a implantação do Registro de Preços e sua posterior implementação para aquisição parcelada de materiais hidráulicos, destinados ao Departamento de Manutenção e Operação da Infraestrutura Total de Itens Licitados: 00954. Edital: 25/05/2015 de 08h00 às 12h00 e de 13h às 17h00. Endereço: Av. Antonio Carlos, 6627 - Pampulha Pampulha - BELO HORIZONTE - MG. Entrega das Propostas: a partir de 25/05/2015 às 08h00 no site www.comprasnet.gov.br.. Abertura das Propostas: 08/06/2015 às 09h00 site www.comprasnet.gov.br.

LEANDRO RIBEIRO MAIA
Pregoeiro

(SIDEC - 22/05/2015) 153267-15229-2015NE800162

PRÓ-REITORIA DE PLANEJAMENTO

EXTRATO DE TERMO ADITIVO

Espécie: Proc. 23072.009044/2011-18 - 3° Termo Aditivo ao Contrato n° 016/11-00, firmado entre a Universidade Federal de Minas Gerais - UFMG, CNPJ/MF nº 17.217.985/0001-04 e Petróleo Brasileiro S.A. - PETROBRAS, CNPJ/MF nº 33.000.167/0001-01, com interveniência da Fundação de Desenvolvimento da Pesquisa - FUNDEP, CNPJ/MF n° 18.720.938/0001-41. Objeto: Prorrogação da vigência. Data de assinatura: 23 de Abril de 2015. Fim de Vigência: 27 Abril de 2016. Nome e cargos dos signatários: Prof. Jaime Arturo Ramírez - Reitor da UFMG, Sr. Marcel Vasconcelos - Gerente de Tecnologia em Tratamento e Reuso da Água - PETROBRAS, Prof. Alfredo Gontijo de Oliveira - Presidente da FUNDEP.

RETIFICAÇÃO.

No Extrato de Termo Aditivo, Proc. nº 23072.009044/2011-18, publicado no DOU de 23/05/2014, seção 3, página 69, onde se lê: Fim de Vigência: 17/04/2015 leia-se: Fim de Vigência: 27/04/2015.

COMERCIALIZAÇÃO PROIBIDA POR TERCEIROS

DEPARTAMENTO DE ADMINISTRAÇÃO DE PESSOAL

EDITAL Nº 401, DE 22 DE MAIO DE 2015

O Reitor da Universidade Federal de Minas Gerais, no uso de suas atribuições legais e estatutárias, com base no Decreto nº 6.944/2009, nos termos do Decreto nº 7.485, de 18/05/2011, publicado no DOU de 19/05/2011, alterado pelo Decreto nº 8.259, de 29/05/2014, publicado no DOU de 30/05/2014, em conformidade com a Lei nº 8.112/1990 e com o disposto na Lei nº 12.772/2012, alterada pela Lei nº 12.863/2013 e na Resolução Complementar nº 02/2013, do Conselho Universitário, resolve tornar público que, consoante o prazo abaixo especificado, serão recebidas inscrições de candidatos ao Concurso Público de Provas e Títulos para provimento efetivo de vaga(s) da Carreira de Magistério Superior, na CLASSE A, com a denominação de PROFESSOR ADJUNTO A, Nível 1, lotada(s) nesta Universidade e destinada(s) ao DEPARTAMENTO DE MORFOLOGIA do INSTITUTO DE CIÊNCIAS BIOLÓGICAS, de acordo com a seguinte discriminação:

1. DAS ATRIBUIÇÕES DO CARGO

Atividades pertinentes à pesquisa, ensino no nível superior e extensão que, indissociáveis, visem à aprendizagem, à produção do conhecimento, à ampliação e transmissão do saber e da cultura e atividades inerentes ao exercício de direção, assessoramento, chefia, coordenação e assistência na própria instituição, além de outras previstas na legislação vigente.

Quadro 1 - Quadro de especificação da(s) vaga(s)

Vagas destinadas à ampla concorrência	02 (duas)
Vaga(s) reservada(s) aos negros	01 (uma)
Número total de vagas	03 (três)
Área de conhecimento	Anatomia Humana
Regime de trabalho	Dedicação Exclusiva
Titulação	Doutorado em Ciências Biológicas ou Ciências da Saúde ou Química ou Biotecnologia ou Engenharia ou áreas afins.
Perfil desejado do candidato	Atuar no ensino, aliando boa didática às atividades de pesquisa e/ou extensão. A experiência em pesquisa deverá se comprovada por meio de publicações em periódicos indexados, sendo
	desejável que sua área de atuação envolva Biotecnologia e/ou Pesquisa Translacional. O candidato deverá demonstrar disponibilidade para exercer atividade de docência na área de Neuroanatomia, no Ensino a Distância e no Noturno.
Inscrição	Período de inscrição: Até 45 (quarenta e cinco) dias a partir da publicação do Edital.
	Endereço: Secretaria Geral do Instituto de Ciências Biológicas Av. Antônio Carlos, 6627 - Bloco M - sala 308 - Pampulha - Belo Horizonte - MG - CEP 31270-901
	Horário: Das 08:00 às 11:30 e das 14:00 às 16:30, nos dias úteis.
	Contato: Telefone(s): (31) 3409-2520 Correio eletrônico: sadm@icb.ufmg.br
Endereço da página eletrônica onde consta o(s)programa(s), quando for o caso, e demais informações do Concurso	www.icb.ufmg.br
Tipos de prova	Prova de Títulos, Prova Didática com caráter teórico-prático e Apresentação de Seminário.
Escopo do Seminário	Apresentação de seminário que contemple a linha de pesquisa em que o candidato pretenda inserir-se ou desenvolver junto ao Departamento de Morfologia, sendo desejável que envolva Biotecnologia e/ou Pesquisa Translacional.
Período de realização do Concurso/Datas prováveis para realização das provas	De 30 (trinta) a 90 (noventa) dias, contados a partir da data de encerramento das inscrições.

2. DA(S) VAGA(S)

2.1. O Concurso visa ao provimento da(s) vaga(s) especificada(s) no Quadro 1 deste Edital.

2.2. O turno de trabalho diurno e/ou noturno do(s) candidato(s) nomeado(s) será definido pelo Departamento/Unidade. As atividades serão desenvolvidas no horário de acordo com a necessidade do Departamento/Unidade, sem direito de opção pelo candidato nomeado.

3. DA REMUNERAÇÃO

A remuneração inicial será composta pelo Vencimento Básico e pela Retribuição por Titulação (RT), conforme apresentada na Tabela abaixo:

Tabela referente à remuneração do Cargo

Vencimento básico (R$)	Titulação	Retribuição por Titulação (R$)	Remuneração (R$)
4.014,00	Doutorado	4.625,50	8.639,50

4. DA INSCRIÇÃO

4.1. O prazo de inscrição terá início a partir da publicação deste Edital.

4.2. As inscrições deverão ser realizadas no local, horário e período especificados no Quadro 1 deste Edital.

4.3. A taxa de inscrição, no valor de R$ 215,99 (duzentos e quinze reais e noventa nove centavos), deverá ser paga no Banco do Brasil S/A, por meio de Guia de Recolhimento da União - GRU, emitida através da página eletrônica www.tesouro.fazenda.gov.br, com os seguintes dados: Unidade Gestora: 153062, Gestão: 15229, Código de Recolhimento: 28883-7.

4.4. A inscrição somente será aceita mediante a confirmação do pagamento da taxa de inscrição.

4.5. Em hipótese alguma, o valor referente ao pagamento da taxa de inscrição será devolvido, salvo no caso de cancelamento do certame por conveniência da UFMG.

4.6. O candidato deverá apresentar, no ato da inscrição, os seguintes documentos:

a) Termo de requerimento de inscrição devidamente preenchido e assinado;

b) Carteira de Identidade ou outra prova de ser brasileiro nato ou naturalizado e, no caso de estrangeiro, documento de identificação (original e cópia);

c) Comprovação de quitação com o Serviço Militar, quando for o caso, e com a Justiça Eleitoral, dispensável no caso de candidatos estrangeiros;

d) Comprovante de endereço para recebimento de correspondência (original e cópia);

e) Comprovante do pagamento ou da isenção da taxa de inscrição;

f) Sete cópias do "curriculum vitae";

g) Tema do Seminário.

4.7. Os documentos comprobatórios do "curriculum vitae" deverão ser apresentados em via única, numerados sequencialmente e, preferencialmente, na mesma sequência apresentada no "curriculum vitae", até dez dias após a data final das inscrições.

4.8. O candidato portador de deficiência deverá, no ato da inscrição, informar a deficiência e se necessita de condições especiais para a realização das provas.

4.9. Em caso de inscrição por procuração, o procurador do candidato deverá apresentar documentação original de identificação com foto, bem como fornecer seu endereço e telefone para contato.

4.10. O candidato inscrito receberá, juntamente com o Protocolo de Inscrição, cópia deste Edital; do programa integral do Concurso, quando for o caso; da tabela com o valor máximo de pontos para cada um dos quesitos a serem avaliados na Prova de Títulos; da Resolução nº 13/2010, do Conselho Universitário; da Resolução Complementar nº 02/2013, do Conselho Universitário e de outros documentos e demais informações consideradas pertinentes pelo Diretor da Unidade, que deverão ser considerados parte integrante deste Edital.

4.11. A inscrição do candidato implicará no conhecimento e aceitação tácita das condições estabelecidas no presente Edital, das leis e regulamentos aplicáveis e das instruções específicas para o Cargo, das quais não poderá alegar desconhecimento.

4.12. O candidato é responsável pela exatidão e veracidade de informações prestadas no ato da inscrição, arcando com as consequências de eventuais erros, falhas ou omissões no preenchimento de qualquer campo necessário à inscrição.

4.13. A relação nominal dos candidatos inscritos será afixada no local de inscrição e divulgada na página eletrônica da Unidade, bem como do Departamento, se houver.

4.14. Os Requerimentos de Inscrição serão despachados pelo Diretor da Unidade, que decidirá sobre a aceitação de cada um deles, no prazo de 5 (cinco) dias úteis, contados da data imediatamente posterior ao dia do encerramento das inscrições, ressalvado o disposto nos parágrafos 2º e 4º do artigo 5º da Resolução Complementar nº 02/2013.

5. DAS VAGAS RESERVADAS AOS NEGROS

5.1. Às pessoas que pretendam fazer uso das prerrogativas que lhes são facultadas na Lei nº 12.990/2014 é assegurado o direito de inscrição para as vagas reservadas aos negros.

5.2. Em cumprimento ao disposto no artigo 1º da Lei nº 12.990/2014, ser-lhes-á reservado o percentual de 20% (vinte por cento) das vagas oferecidas.

5.2.1. A reserva de vagas será aplicada sempre que o número de vagas oferecidas no concurso público for igual ou superior a 3 (três).

5.2.2. Na hipótese de quantitativo fracionado para o número de vagas reservadas a candidatos negros, esse será aumentado para o primeiro número inteiro subsequente, em caso de fração igual ou maior que 0,5 (cinco décimos), ou diminuído para número inteiro imediatamente inferior, em caso de fração menor que 0,5 (cinco décimos).

5.3. Poderão concorrer às vagas reservadas a candidatos negros, aqueles que se auto declararem pretos ou pardos no ato da inscrição no concurso público, conforme o quesito cor ou raça utilizado pela Fundação Instituto Brasileiro de Geografia e Estatística - IBGE.

5.3.1. Na hipótese de constatação de declaração falsa, o candidato será eliminado do concurso e, se houver sido nomeado, ficará sujeito à anulação da sua admissão ao serviço público, após procedimento administrativo em que lhe sejam assegurados o contraditório e a ampla defesa, sem prejuízo de outras sanções cabíveis.

5.4. Os candidatos negros concorrerão concomitantemente às vagas reservadas e às vagas destinadas à ampla concorrência, de acordo com a sua classificação no concurso.

5.4.1. Os candidatos negros aprovados dentro do número de vagas oferecido para ampla concorrência não serão computados para efeito do preenchimento das vagas reservadas.

5.4.2. Em caso de desistência de candidato negro aprovado em vaga reservada, a vaga será preenchida pelo candidato negro posteriormente classificado.

5.4.3. Na hipótese de não haver número de candidatos negros aprovados suficiente para ocupar as vagas reservadas, as vagas remanescentes serão revertidas para a ampla concorrência e serão preenchidas pelos demais candidatos aprovados, observada a ordem de classificação.

5.5. A nomeação dos candidatos aprovados respeitará os critérios de alternância e proporcionalidade, que consideram a relação entre o número de vagas total e o número de vagas reservadas a candidatos negros.

6. DA ISENÇÃO DA TAXA DE INSCRIÇÃO

6.1. De acordo com o artigo 1º do Decreto nº 6.593, de 02/10/2008, o candidato poderá solicitar isenção da taxa de inscrição, declarando que é membro de família de baixa renda, nos termos do Decreto nº 6.134, de 26/06/2007 e informando, no ato de inscrição, o seu Número de Identificação Social (NIS) atribuído pelo Cadastro Único para Programas Sociais do Governo Federal (CadÚnico).

6.2. A isenção mencionada no item 6.1 deverá ser solicitada mediante requerimento, até o 5º dia útil após o início do período de inscrição, devendo ser encaminhada com documentação comprobatória.

6.3. A UFMG, por meio do Número de Identificação Social (NIS), procederá à consulta ao órgão competente, podendo o candidato ter seu pedido Deferido ou Indeferido, de acordo com o artigo 2º do Decreto nº 6.593/2008.

6.4. A declaração falsa sujeitará o candidato às sanções previstas em lei, aplicando-se, ainda, o disposto no parágrafo único do artigo 10 do Decreto nº 83.936, de 06/09/1979.

6.5. O resultado dos pedidos de isenção será divulgado oficialmente até dois dias úteis após o término do período previsto para o pedido de isenção, por e-mail dirigido ao candidato interessado.

6.6. O candidato que tiver o seu pedido de isenção indeferido deverá efetuar o pagamento da taxa de inscrição conforme o disposto no item 4 deste Edital.

7. DO INÍCIO DO CONCURSO

7.1. O início do Concurso está indicado no Quadro 1 deste Edital.

7.2. Os candidatos serão convocados para a realização das provas, pessoalmente e por Edital, a ser fixado em quadro de avisos da Unidade, com antecedência mínima de quinze dias.

7.3. Será encaminhada a cada um dos candidatos inscritos, juntamente com a convocação pessoal, cópia da Portaria do Diretor da Unidade, designando os membros da Comissão Examinadora, cujos nomes serão previamente divulgados, como determinado no parágrafo único do artigo 12 da Resolução Complementar nº 02/2013, bem como cópia de eventual Portaria em que se especifiquem alterações na composição da referida Comissão.

7.4. De acordo com a Ação Civil Pública nº 69678-37.2010.4.01.3800 estão impedidos de participar da Comissão Examinadora integrantes que mantenham ou tenham mantido, no interregno de 05 (cinco) anos anteriores à publicação deste Edital, vínculo de natureza acadêmica, em nível de pós-graduação, com os candidatos inscritos.

7.5. O membro da Comissão Examinadora que se enquadre no disposto no item anterior deverá declarar-se impedido devendo a substituição ser determinada pelo Diretor da Unidade.

7.6. A não observância ao disposto nos itens 7.4 e 7.5 implicará na nulidade do presente concurso, em qualquer fase que este se encontre.

7.7. Considera-se convocação pessoal a que for encaminhada, com comprovante de postagem, para o endereço fornecido pelo candidato, no ato da inscrição.

7.8. O Concurso será iniciado mediante sessão pública de instalação da Comissão Examinadora, presidida pelo Chefe do Departamento ou autoridade pertinente.

7.9. Na sessão de instalação, a Comissão Examinadora:

I- escolherá seu Presidente, o qual escolherá o seu secretário, dentre os membros que a compõem;

II- apurará a presença dos candidatos em lista própria, mediante coleta de assinaturas;

III- sorteará a ordem de participação dos candidatos nas provas, cuja realização não seja simultânea, ressalvado o disposto no artigo 34 da Resolução Complementar nº 02/2013.

7.10. É de responsabilidade exclusiva do candidato a identificação correta de seu local de prova e o comparecimento no horário determinado.

7.11. O não comparecimento do candidato na sessão de abertura determinará sua eliminação do Concurso.

7.12. Após instalada, a Comissão Examinadora estabelecerá o cronograma, o tempo destinado a cada prova, a ordem das provas, fixando o dia, a hora e o local de sua realização, e divulgará tais informações na entrada do local da instalação, disponível ao conhecimento do público.

7.13. Será automaticamente eliminado do Concurso o candidato que durante a realização das provas for flagrado em tentativa de fraude, desrespeito aos membros da Comissão Examinadora, bem como à Comunidade Universitária.

8. DAS PROVAS

8.1. O Concurso compreenderá a realização de Provas e o Julgamento de Títulos, conforme especificado no Quadro 1 deste Edital.

EXEMPLAR DE ASSINANTE DA IMPRENSA NACIONAL

8.2. O candidato que não comparecer a qualquer uma das provas para as quais for convocado, nos dias, horários e locais estabelecidos pela Comissão Examinadora, será automaticamente eliminado do Concurso.

8.3. A Comissão Examinadora apurará a presença dos candidatos em lista própria, mediante coleta de assinaturas, em cada etapa ou prova.

8.4. Serão públicas as sessões de realização de Prova Didática, de Arguição de Memorial, de Arguição Oral, de Apresentação de Seminário, conforme o caso, e de apuração final do resultado do Concurso.

8.4.1. As sessões públicas de realização de Prova Didática, de Arguição de Memorial, de Arguição Oral, de Apresentação de Seminário, conforme o caso, serão gravadas.

8.4.1.1. O candidato deverá assinar termo de consentimento para gravação das provas orais previstas no certame.

8.4.2. É vedado ao candidato assistir à realização das provas dos demais candidatos.

8.5. Da Prova de Títulos

8.5.1. A Prova de Títulos será avaliada segundo os critérios de análise de cada quesito, apresentados na tabela, constante da Resolução Complementar nº 02/2013, única para a UFMG, independentemente da área de conhecimento da vaga submetida a Concurso Público.

Tabela dos valores, superior e inferior, da pontuação-máxima atribuível na avaliação de cada um dos quesitos da Prova de Títulos

Quesito	Faixa de pontuação-limite
Títulos acadêmicos	De 10 a 40
Experiência docente	De 15 a 40
Produção científica, técnica, artística e cultural na área	De 20 a 40
Administração acadêmica / experiência profissional não docente	De 10 a 40
Distinções	De 00 a 10

8.5.2. A Câmara Departamental ou estrutura equivalente estipulará o valor máximo de pontos para cada um dos quesitos a serem avaliados na Prova de Títulos, respeitando a respectiva faixa de pontuação-limite, estabelecida na Resolução Complementar nº 02/2013, e o total de cem pontos.

8.5.3. O valor máximo de pontos para cada um dos quesitos poderá ser estabelecido a cada Concurso, a critério da Câmara Departamental ou estrutura equivalente, quando for o caso.

8.5.4. O valor máximo estabelecido para cada quesito será divulgado antes do início das inscrições na página eletrônica da Unidade e do Departamento responsável pelo Concurso, se houver, e será entregue aos candidatos, no ato da inscrição.

8.5.5. A Comissão Examinadora do Concurso divulgará a todos os candidatos, antes do início da avaliação da Prova de Títulos, a Tabela de Pontuação-Limite, contendo o detalhamento dos critérios de análise de cada quesito e sua respectiva pontuação, respeitados os valores máximos de cada um, estabelecidos pela Câmara Departamental ou estrutura equivalente.

8.5.6. Os critérios de análise de cada quesito serão definidos pela Comissão Examinadora.

8.5.7. A Comissão Examinadora atribuirá a nota final obtida na Prova de Títulos a cada candidato, numa escala de zero a cem pontos, detalhando a pontuação atribuída a cada quesito, respeitada a pontuação-limite de cada um, observado o disposto no artigo 41 da Resolução Complementar n° 02/2013.

7.6. Da Prova Didática

7.6.1. A Prova Didática consistirá em aula sobre ponto contido em lista organizada pela Comissão Examinadora, com base no programa do Concurso, a ser sorteado pelo menos vinte e quatro horas antes do início da prova, à qual se seguirá uma arguição oral pela referida Comissão.

7.6.1.1. A Comissão Examinadora poderá agrupar os candidatos, a seu critério, para fins de sorteio de ponto e de realização da Prova Didática.

7.6.1.2. O agrupamento previsto no parágrafo 1º do artigo 34 da Resolução Complementar nº 02/2013 deverá garantir a todos os candidatos, pelo menos, o tempo previsto no caput deste artigo, para preparo da Prova Didática.

7.6.1.3. O agrupamento previsto no parágrafo 2º do artigo 34 da Resolução Complementar nº 02/2013 deverá garantir que todos os candidatos estejam no local das provas no horário indicado da primeira aula.

7.6.1.4. A ordem de apresentação será feita mediante sorteio na presença de todos os candidatos, comprovado por assinatura em lista de presença, no horário indicado para o início da primeira aula.

7.6.2. Na Prova Didática serão garantidos ao candidato cinquenta minutos para a exposição do tema.

7.6.2.1. Após a exposição oral do tema, a Comissão Examinadora arguirá o candidato pelo tempo estabelecido no cronograma.

7.6.2.2. O descumprimento dos prazos previstos no caput e no parágrafo 1º do artigo 35 da Resolução Complementar nº 02/2013 não acarretará, por si só, a anulação da Prova nem a desclassificação do candidato.

7.6.2.3. A Comissão Examinadora avaliará na Prova Didática, tanto o domínio pelo candidato do tema sorteado quanto sua capacidade de organização e exposição de ideias, no espaço de tempo garantido.

7.6.2.4. A Prova Didática será avaliada de acordo com os critérios definidos pela Comissão Examinadora.

7.7. Da Apresentação de Seminário

7.7.1. A apresentação de seminário consistirá em exposição oral pelo candidato sobre o tema informado no ato da inscrição, dentro do escopo definido pelo Edital, à qual se seguirá uma arguição pela Comissão Examinadora.

7.7.2. Na Apresentação de Seminário, a Comissão Examinadora avaliará:

I) o domínio e o aprofundamento do tema;

II) a atualização dos conhecimentos do candidato sobre o tema;

III) a relevância científica, técnica ou artística do tema;

IV) a capacidade do candidato de organizar e expor suas ideias com objetividade, rigor lógico e espírito crítico.

7.7.3. A Apresentação de Seminário será avaliada de acordo com os critérios definidos pela Comissão Examinadora para os quesitos relacionados nos incisos do § 1º do artigo 38 da Resolução Complementar nº 02/2013.

7.7.4. Na Apresentação de Seminário, o candidato, a seu critério, poderá utilizar até cinquenta minutos para a exposição do tema.

7.7.5. Após a exposição oral do tema, a Comissão Examinadora arguirá o candidato, pelo tempo estabelecido no cronograma.

7.7.6. O descumprimento dos prazos previstos no caput e no § 1º do artigo 39 da Resolução Complementar nº 02/2013 não acarretará, por si só, a anulação da Prova nem a desclassificação do candidato.

9. DA ATRIBUIÇÃO DAS NOTAS

9.1. Cada Examinador, individualmente, atribuirá a cada um dos candidatos, em cada prova do Concurso, uma nota em número inteiro, numa escala de zero a cem pontos.

9.2. Sempre que julgar necessário, a Comissão Examinadora poderá reunir-se, para estabelecer critérios de uniformização do julgamento e de atribuição de notas.

9.3. Após a atribuição de notas aos candidatos, em todas as provas previstas para o Concurso, cada um dos Examinadores deverá:

I- dar peso um às notas de todas as provas realizadas;

II- calcular a nota final de cada um dos candidatos, mediante a extração das médias das notas atribuídas a cada um deles;

III- classificar os candidatos pela sequência decrescente das médias apuradas;

IV- colocar em envelopes individuais, que deverão ser lacrados e rubricados, as tabelas que contenham as notas, as médias e lista contendo a classificação de cada um dos candidatos, como previsto nos incisos anteriores.

9.4. As médias serão calculadas até a casa dos centésimos, desprezando-se o algarismo de ordem centesimal, caso ele seja inferior a cinco, e aumentando-o para o número subsequente, se for igual ou superior a cinco.

9.5. Ocorrendo empate, o desempate se dará, sucessivamente, pela nota atribuída pelos Examinadores, em cada prova, conforme o caso, nesta ordem:

a) Prova Didática ou Apresentação de Seminário ou Prova Prática ou Arguição de Memorial;

b) Prova de Títulos;

c) Prova Escrita.

10. DA APURAÇÃO DO RESULTADO

10.1. A apuração do resultado do Concurso será realizada em sessão pública.

10.2. Os envelopes lacrados, contendo as notas de cada um dos Examinadores, serão abertos, um a um, pelo Presidente da Comissão Examinadora, que lerá, em voz alta, o nome do Examinador, o nome do candidato, a identificação da prova, a nota atribuída, e a classificação obtida pelo candidato.

10.3. O Secretário da Comissão Examinadora anotará, em local visível a todos os presentes, as notas lidas pelo Presidente.

10.4. Concluída a leitura das notas, o Presidente da Comissão Examinadora verificará quais candidatos obtiveram, de três ou mais Examinadores, a média igual ou superior a setenta pontos, que serão considerados aprovados, enquanto os demais serão considerados reprovados.

10.5. Os candidatos aprovados serão classificados da seguinte forma:

I- cada Examinador fará uma lista dos candidatos aprovados, em ordem decrescente de suas respectivas médias, considerados os critérios de desempate de acordo com o parágrafo 2º do artigo 42 da Resolução Complementar nº 02/2013, quando for o caso;

II- para cada Examinador, será considerado indicado aquele candidato que constar do topo de sua lista;

III- ficará classificado em primeiro lugar o candidato indicado pelo maior número de Examinadores;

IV- retirado das listas o candidato classificado em primeiro lugar, será classificado em segundo lugar o candidato que alcançar o maior número de posições no topo das listas dos Examinadores, dentre os candidatos remanescentes;

V- o mesmo procedimento acima será usado sucessivamente para todas as classificações, até o último candidato aprovado.

10.6. Na hipótese de ocorrer empate de notas, como critérios de desempate, terá preferência, sucessivamente, o candidato que:

10.6.1. tiver idade igual ou superior a 60 (sessenta) anos, conforme estabelece a Lei nº 10.741/2003 (Lei do Idoso), sendo considerado para esse fim, a data de realização das provas;

10.6.2. tiver a maior média aritmética simples das notas finais atribuídas pelos Examinadores;

10.6.3. tiver a maior média aritmética das notas atribuídas pelos Examinadores em cada prova, observado o disposto no artigo 42 da Resolução Complementar nº 02/2013;

10.6.4. tiver maior idade;

10.6.5. permanecendo ainda o empate, o desempate ocorrerá por sorteio a ser realizado publicamente, durante a sessão de apuração final do resultado do Concurso.

10.7. Após a promulgação do resultado, será elaborado o Parecer Final da Comissão Examinadora, que conterá, obrigatoriamente:

I- os quadros de notas e médias atribuídas pelos Examinadores, individualmente, a cada candidato, com a identificação nominal de todos os concorrentes e dos Examinadores;

II- a relação nominal dos candidatos aprovados;

III - o(s) nome(s) do(s) candidato(s) indicado(s) para assumir a(s) vaga(s) em Concurso.

10.8. O Parecer Final da Comissão Examinadora deverá registrar a justificativa de cada um de seus componentes, para as notas atribuídas aos candidatos, avaliados individualmente.

10.9. O Secretário da Comissão Examinadora lavrará ata de cada prova e sessão do Concurso, as quais serão assinadas por todos os membros da referida Comissão.

10.10. Concluídos os trabalhos e lavradas as atas, a Comissão Examinadora divulgará os resultados em sessão pública final, em horário e data que serão comunicados aos candidatos, durante a realização do Concurso.

11. DA HOMOLOGAÇÃO DO RESULTADO FINAL

11.1. O Parecer Final da Comissão Examinadora, com resultado final do Concurso, será submetido, findo o prazo de recurso, à consideração da Câmara Departamental.

11.2. Será publicado no Diário Oficial da União o Edital de resultado final do Concurso público, com a relação dos candidatos aprovados no certame, obedecendo aos limites estabelecidos no Anexo II do Decreto nº 6.944/2009, por ordem de classificação.

11.3. Os candidatos não classificados no número máximo de aprovados de que trata o Anexo II do Decreto nº 6.944, de 21/08/2009, ainda que tenham atingido nota mínima, estarão automaticamente reprovados no Concurso público.

11.4. Nenhum dos candidatos empatados na última classificação de aprovados serão considerados reprovados nos termos do artigo 16 do Decreto nº 6.944/2009.

12. DA INVESTIDURA NO CARGO

12.1. A aprovação no Concurso não assegura ao candidato o direito de ingresso no quadro de servidores da UFMG, mas apenas expectativa de direito à investidura, ficando a concretização desse ato condicionada à observância das disposições legais pertinentes, da rigorosa ordem de classificação, do prazo de validade do Concurso e da apresentação da documentação exigida em lei.

12.2. A posse do candidato aprovado observará o limite de vagas estabelecidas no presente Edital, exceto se a ampliação desse limite for autorizada pelo órgão competente para tal fim.

12.3. Sem prejuízo da documentação apresentada por ocasião da inscrição, o candidato nomeado e convocado deverá apresentar os seguintes documentos no ato da posse: a) Formulário de Declaração de Bens e Rendas - DBR (anexo I) ou Formulário de Autorização de Acesso aos Dados de Bens e Rendas das Declarações de Ajuste Anual do Imposto de Renda Pessoa Física (anexo II), conforme dispõe a Instrução Normativa - TCU Nº 67, de 06/07/2011, publicada no DOU de 08/07/2011; b) Declaração quanto ao exercício, ou não, de outro cargo, emprego ou função públicos; c) Declaração de que não é beneficiário do Seguro Desemprego, de que trata a Lei nº 7.998/1990; d) Prévia inspeção médica oficial; e) Comprovação, quando for o caso, de obtenção da nacionalidade brasileira ou do Visto Permanente; f) Comprovação de quitação com o Serviço Militar, quando for o caso, e com a Justiça Eleitoral, dispensável no caso de estrangeiro; g) Certificado de Igualdade e de Outorga do Gozo de Direitos Políticos, emitido pelo Ministério da Justiça, se português equiparado; h) Carteira de Identidade; i) Carteira de Trabalho e Previdência Social; j) Certidão de Nascimento ou Casamento; k) CPF; l) PIS ou PASEP, se já cadastrado; m) Grupo Sanguíneo e Fator Rh; n) Plano de trabalho; o) Comprovação dos graus acadêmicos obtidos.

12.4. O candidato nomeado somente será empossado se for julgado apto física e mentalmente para o exercício do cargo, por Junta Médica Oficial da UFMG.

12.5. A admissão do candidato far-se-á no Regime de Trabalho especificado para a(s) vaga(s), e segundo o Regime Jurídico Único do Servidor Público Federal, Lei nº 8.112/1990, e o disposto na Lei nº 12.772/2012, alterada pela Lei nº 12.863/2013.

12.5.1. O Regime de Trabalho referido no item acima não poderá ser alterado durante o período de estágio probatório.

12.6. A efetivação no regime de Dedicação Exclusiva estará condicionada à apresentação de plano de trabalho individual, aprovado pela Câmara Departamental própria e submetido à Comissão Permanente de Pessoal Docente (CPPD).

12.7. O candidato nomeado para o cargo de provimento efetivo fica sujeito, nos termos do artigo 41, "caput", da Constituição Federal, com redação dada pela Emenda Constitucional nº 19, de 04/06/1998, a estágio probatório por período de 36 (trinta e seis) meses, durante o qual sua aptidão, capacidade e desempenho no cargo serão objetos de avaliação pela Congregação da Unidade, posteriormente homologada pelo dirigente máximo da instituição.

12.8. A posse do candidato aprovado deverá ocorrer no prazo máximo de trinta dias, contados da data da publicação do ato de provimento no Diário Oficial da União.

12.9. O candidato aprovado, depois de empossado em cargo público, deverá entrar em exercício no prazo máximo de quinze dias, contados da data da posse.

12.10. O prazo de validade do Concurso será de 6 (seis) meses, contados a partir do dia subsequente à publicação do Edital de Homologação do resultado final, podendo ser prorrogado por igual período, a critério do órgão interessado no certame, de acordo com o artigo 12 da Lei nº 8.112/1990.

COMERCIALIZAÇÃO PROIBIDA POR TERCEIROS

12.11. Não será fornecido ao candidato qualquer documento comprobatório de classificação e/ou notas, valendo para tal fim a homologação do resultado final do Concurso publicada no Diário Oficial da União.

13. DOS RECURSOS

13.1. Caberá recurso à instância imediatamente superior contra qualquer ato praticado por autoridade ou Órgão competente, por estrita arguição de ilegalidade, com base na Resolução nº 13/2010, do Conselho Universitário, que cuida dos procedimentos a serem observados para interposição de recurso pelo candidato.

13.2. Os recursos serão apresentados à Congregação, em última instância, contra a homologação ou a anulação total ou parcial do Concurso, no prazo de dez dias, contados a partir de sua divulgação oficial por Edital afixado em local público e visível ou por publicação em órgão de comunicação, interno ou externo à Universidade.

13.2.1. O Diretor da Unidade deverá cientificar os demais candidatos do respectivo concurso sobre a interposição de recurso, disponibilizar, para consulta, o inteiro teor da documentação apresentada pelo recursante, e solicitar que, caso queiram, se manifestem no prazo de dez dias, apresentando suas alegações.

13.2.2. A decisão do órgão competente deverá ser precedida por exame e parecer de relator(es) indicado(s) pela autoridade ou órgão competente.

13.3. A autoridade que preside o Órgão a que for apresentado o pedido de reconsideração ou de interposição de recurso decidirá, em exame preliminar, sobre os requisitos de sua admissibilidade.

13.3.1. O pedido de reconsideração e a interposição de recurso somente serão recebidos:

I- por escrito;

II- dentro do prazo;

III- pelo órgão competente;

IV- por quem seja legitimado;

V- pessoalmente, mediante protocolo.

13.3.2. O pedido deve ser protocolizado perante a autoridade ou órgão contra o qual se interpõe o recurso ou o pedido de reconsideração.

13.3.3. Na hipótese de sua admissibilidade, o pedido de reconsideração ou o recurso será julgado, observado o disposto no artigo 126 do Regimento Geral da UFMG.

14. DAS DISPOSIÇÕES GERAIS

14.1. Os prazos expressos em dias, no presente Edital, serão contados de modo contínuo.

14.2. A contagem do prazo exclui o dia do começo e inclui o dia do vencimento.

14.3. Quando a data inicial ou final coincidir com dia em que não houver expediente na Secretaria do órgão pertinente ou em que o expediente for encerrado antes do horário normal, o prazo será prorrogado para o primeiro dia útil subsequente.

14.4. O Concurso não será interrompido em caso de falha técnica na(s) página(s) eletrônica(s) citada(s) no presente Edital.

14.5. Os casos omissos serão resolvidos pelo Reitor da Universidade Federal de Minas Gerais.

JAIME ARTURO RAMÍREZ

EDITAL Nº 402, DE 22 DE MAIO DE 2015

O Reitor da Universidade Federal de Minas Gerais, no uso de suas atribuições legais e estatutárias, com base no Decreto nº 6.944/2009, nos termos do Decreto nº 7.485, de 18/05/2011, publicado no DOU de 19/05/2011, alterado pelo Decreto nº 8.259, de 29/05/2014, publicado no DOU de 30/05/2014, em conformidade com a Lei nº 8.112/1990 e com o disposto na Lei nº 12.772/2012, alterada pela Lei nº 12.863/2013 e na Resolução Complementar nº 02/2013, do Conselho Universitário, resolve tornar público que, consoante o prazo abaixo especificado, serão recebidas inscrições de candidatos ao Concurso Público de Provas e Títulos para provimento efetivo de vaga(s) da Carreira de Magistério Superior, na CLASSE A, com a denominação de PROFESSOR ADJUNTO A, Nível 1, lotada(s) nesta Universidade e destinada(s) ao DEPARTAMENTO DE MORFOLOGIA do INSTITUTO DE CIÊNCIAS BIOLÓGICAS, de acordo com a seguinte discriminação:

1. DAS ATRIBUIÇÕES DO CARGO

Atividades pertinentes à pesquisa, ensino no nível superior e extensão que, indissociáveis, visem à aprendizagem, à produção do conhecimento, à ampliação e transmissão do saber e da cultura e atividades inerentes ao exercício de direção, assessoramento, chefia, coordenação e assistência na própria instituição, além de outras previstas na legislação vigente.

Quadro 1 - Quadro de especificação da(s) vaga(s)

Número de vaga(s)		01 (uma)
Área de conhecimento		Anatomia Animal
Regime de trabalho		Dedicação Exclusiva
Titulação		Doutorado em Ciências Biológicas ou Ciências da Saúde ou Química ou Biotecnologia ou Engenharia ou áreas afins.
Perfil desejado do candidato		Atuar no ensino, aliando boa didática às atividades de pesquisa e/ou extensão. A experiência em pesquisa deverá ser comprovada por meio de publicações em periódicos indexados, sendo desejável que sua área de atuação envolva Biotecnologia e/ou Pesquisa Translacional. O candidato também deverá demonstrar disponibilidade para exercer atividade de docência no Ensino a Distância.
Inscrição	Período de inscrição	Até 45 (quarenta e cinco) dias a partir da publicação do Edital.
	Endereço	Secretaria Geral do Instituto de Ciências Biológicas Av. Antônio Carlos, 6627 - Bloco M - sala 308 - Pampulha - Belo Horizonte - MG - CEP 31270-901
	Horário	Das 08:00 às 11:30 e das 14:00 às 16:30, nos dias úteis.
	Contato	Telefone(s): (31) 3409-2520 Correio eletrônico: sadm@icb.ufmg.br
Endereço da página eletrônica onde consta o(s)programa(s), quando for o caso, e demais informações do Concurso		www.icb.ufmg.br
Tipos de prova		Prova de Títulos, Prova Didática com caráter teórico-prático e Apresentação de Seminário.
Escopo do Seminário		Apresentação de seminário que contemple a linha de pesquisa em que o candidato pretenda inserir-se ou desenvolver junto ao Departamento de Morfologia, sendo desejável que envolva Biotecnologia e/ou Pesquisa Translacional.
Período de realização do Concurso/Datas prováveis para realização das provas		De 30 (trinta) a 90 (noventa) dias, contados a partir da data de encerramento das inscrições.

2. DA(S) VAGA(S)

2.1. O Concurso visa ao provimento da(s) vaga(s) especificada(s) no Quadro 1 deste Edital.

2.2. O turno de trabalho diurno e/ou noturno do(s) candidato(s) nomeado(s) será definido pelo Departamento/Unidade. As atividades serão desenvolvidas no horário de acordo com a necessidade do Departamento/Unidade, sem direito de opção pelo candidato nomeado.

3. DA REMUNERAÇÃO

A remuneração inicial será composta pelo Vencimento Básico e pela Retribuição por Titulação (RT), conforme apresentada na Tabela abaixo:

Tabela referente à remuneração do Cargo

Vencimento básico (R$)	Titulação	Retribuição por Titulação (R$)	Remuneração (R$)
4.014,00	Doutorado	4.625,50	8.639,50

4. DA INSCRIÇÃO

4.1. O prazo de inscrição terá início a partir da publicação deste Edital.

4.2. As inscrições deverão ser realizadas no local, horário e período especificados no Quadro 1 deste Edital.

4.3. A taxa de inscrição, no valor de R$ 215,99 (duzentos e quinze reais e noventa nove centavos), deverá ser paga no Banco do Brasil S/A, por meio de Guia de Recolhimento da União - GRU, emitida através da página eletrônica www.tesouro.fazenda.gov.br, com os seguintes dados: Unidade Gestora: 153062, Gestão: 15229, Código de Recolhimento: 28883-7.

4.4. A inscrição somente será aceita mediante a confirmação do pagamento da taxa de inscrição.

4.5. Em hipótese alguma, o valor referente ao pagamento da taxa de inscrição será devolvido, salvo no caso de cancelamento do certame por conveniência da UFMG.

4.6. O candidato deverá apresentar, no ato da inscrição, os seguintes documentos:

a) Termo de requerimento de inscrição devidamente preenchido e assinado;

b) Carteira de Identidade ou outra prova de ser brasileiro nato ou naturalizado e, no caso de estrangeiro, documento de identificação (original e cópia);

c) Comprovação de quitação com o Serviço Militar, quando for o caso, e com a Justiça Eleitoral, dispensável no caso de candidatos estrangeiros;

d) Comprovante de endereço para recebimento de correspondência (original e cópia);

e) Comprovante do pagamento ou da isenção da taxa de inscrição;

f) Sete cópias do "curriculum vitae";

g) Tema do Seminário.

4.7. Os documentos comprobatórios do "curriculum vitae" deverão ser apresentados em via única, numerados sequencialmente e, preferencialmente, na mesma sequência apresentada no "curriculum vitae", até dez dias após a data final das inscrições.

4.8. O candidato portador de deficiência deverá, no ato da inscrição, informar a deficiência e se necessita de condições especiais para a realização das provas.

4.9. Em caso de inscrição por procuração, o procurador do candidato deverá apresentar documentação original de identificação com foto, bem como fornecer seu endereço e telefone para contato.

4.10. O candidato inscrito receberá, juntamente com o Protocolo de Inscrição, cópia deste Edital; do programa integral do Concurso, quando for o caso; da tabela com o valor máximo de pontos para cada um dos quesitos a serem avaliados na Prova de Títulos; da Resolução nº 13/2010, do Conselho Universitário; da Resolução Complementar nº 02/2013, do Conselho Universitário e de outros documentos e demais informações consideradas pertinentes pelo Diretor da Unidade, que deverão ser considerados parte integrante deste Edital.

4.11. A inscrição do candidato implicará no conhecimento e aceitação tácita das condições estabelecidas no presente Edital, das leis e regulamentos aplicáveis e das instruções específicas para o Cargo, das quais não poderá alegar desconhecimento.

4.12. O candidato é responsável pela exatidão e veracidade de informações prestadas no ato da inscrição, arcando com as consequências de eventuais erros, falhas ou omissões no preenchimento de qualquer campo necessário à inscrição.

4.13. A relação nominal dos candidatos inscritos será afixada no local de inscrição e divulgada na página eletrônica da Unidade, bem como do Departamento, se houver.

4.14. Os Requerimentos de Inscrição serão despachados pelo Diretor da Unidade, que decidirá sobre a aceitação de cada um deles, no prazo de 5 (cinco) dias úteis, contados da data imediatamente posterior ao dia do encerramento das inscrições, ressalvado o disposto nos parágrafos 2º e 4º do artigo 5º da Resolução Complementar nº 02/2013.

5. DA ISENÇÃO DA TAXA DE INSCRIÇÃO

5.1. De acordo com o artigo 1º do Decreto nº 6.593, de 02/10/2008, o candidato poderá solicitar isenção da taxa de inscrição, declarando que é membro de família de baixa renda, nos termos do Decreto nº 6.134, de 26/06/2007 e informando, no ato de inscrição, o seu Número de Identificação Social (NIS) atribuído pelo Cadastro Único para Programas Sociais do Governo Federal (CadÚnico).

5.2. A isenção mencionada no item 5.1 deverá ser solicitada mediante requerimento, até o 5º dia útil após o início do período de inscrição, devendo ser encaminhada com documentação comprobatória.

5.3. A UFMG, por meio do Número de Identificação Social (NIS), procederá à consulta ao órgão competente, podendo o candidato ter seu pedido Deferido ou Indeferido, de acordo com o artigo 2º do Decreto nº 6.593/2008.

5.4. A declaração falsa sujeitará o candidato às sanções previstas em lei, aplicando-se, ainda, o disposto no parágrafo único do artigo 10 do Decreto nº 83.936, de 06/09/1979.

5.5. O resultado dos pedidos de isenção será divulgado oficialmente até dois dias úteis após o término do período previsto para o pedido de isenção, por e-mail dirigido ao candidato interessado.

5.6. O candidato que tiver o seu pedido de isenção indeferido deverá efetuar o pagamento da taxa de inscrição conforme o disposto no item 4 deste Edital.

6. DO INÍCIO DO CONCURSO

6.1. O início do Concurso está indicado no Quadro 1 deste Edital.

6.2. Os candidatos serão convocados para a realização das provas, pessoalmente e por Edital, a ser fixado em quadro de avisos da Unidade, com antecedência mínima de quinze dias.

6.3. Será encaminhada a cada um dos candidatos inscritos, juntamente com a convocação pessoal, cópia da Portaria do Diretor da Unidade, designando os membros da Comissão Examinadora, cujos nomes serão previamente divulgados, como determinado no parágrafo único do artigo 12 da Resolução Complementar nº 02/2013, bem como cópia de eventual Portaria em que se especifiquem alterações na composição da referida Comissão.

6.4. De acordo com a Ação Civil Pública nº 69678-37.2010.4.01.3800 estão impedidos de participar da Comissão Examinadora integrantes que mantenham ou tenham mantido, no interregno de 05 (cinco) anos anteriores à publicação deste Edital, vínculo de natureza acadêmica, em nível de pós-graduação, com os candidatos inscritos.

6.5. O membro da Comissão Examinadora que se enquadre no disposto no item anterior deverá declarar-se impedido devendo a substituição ser determinada pelo Diretor da Unidade.

6.6. A não observância ao disposto nos itens 6.4 e 6.5 implicará na nulidade do presente concurso, em qualquer fase que este se encontre.

6.7. Considera-se convocação pessoal a que for encaminhada, com comprovante de postagem, para o endereço fornecido pelo candidato, no ato da inscrição.

6.8. O Concurso será iniciado mediante sessão pública de instalação da Comissão Examinadora, presidida pelo Chefe do Departamento ou autoridade pertinente.

6.9. Na sessão de instalação, a Comissão Examinadora:

I- escolherá seu Presidente, o qual escolherá o seu secretário, dentre os membros que a compõem;

II- apurará a presença dos candidatos em lista própria, mediante coleta de assinaturas;

III- sorteará a ordem de participação dos candidatos nas provas, cuja realização não seja simultânea, ressalvado o disposto no artigo 34 da Resolução Complementar nº 02/2013.

6.10. É de responsabilidade exclusiva do candidato a identificação correta de seu local de prova e o comparecimento no horário determinado.

6.11. O não comparecimento do candidato na sessão de abertura determinará sua eliminação do Concurso.

6.12. Após instalada, a Comissão Examinadora estabelecerá o cronograma, o tempo destinado a cada prova, a ordem das provas, fixando o dia, a hora e o local de sua realização, e divulgará tais informações na entrada do local da instalação, disponível ao conhecimento do público.

6.13. Será automaticamente eliminado do Concurso o candidato que durante a realização das provas for flagrado em tentativa de fraude, desrespeito aos membros da Comissão Examinadora, bem como à Comunidade Universitária.

7. DAS PROVAS

7.1. O Concurso compreenderá a realização de Provas e o Julgamento de Títulos, conforme especificado no Quadro 1 deste Edital.

7.2. O candidato que não comparecer a qualquer uma das provas para as quais for convocado, nos dias, horários e locais estabelecidos pela Comissão Examinadora, será automaticamente eliminado do Concurso.

7.3. A Comissão Examinadora apurará a presença dos candidatos em lista própria, mediante coleta de assinaturas, em cada etapa ou prova.

7.4. Serão públicas as sessões de realização de Prova Didática, de Arguição de Memorial, de Arguição Oral, de Apresentação de Seminário, conforme o caso, e de apuração final do resultado do Concurso.

EXEMPLAR DE ASSINANTE DA IMPRENSA NACIONAL

7.4.1. As sessões públicas de realização de Prova Didática, de Arguição de Memorial, de Arguição Oral, de Apresentação de Seminário, conforme o caso, serão gravadas.

7.4.1.1. O candidato deverá assinar termo de consentimento para gravação das provas orais previstas no certame.

7.4.2. É vedado ao candidato assistir à realização das provas dos demais candidatos.

7.5. Da Prova de Títulos

7.5.1. A Prova de Títulos será avaliada segundo os critérios de análise de cada quesito, apresentados na tabela, constante da Resolução Complementar nº 02/2013, única para a UFMG, independentemente da área de conhecimento da vaga submetida a Concurso Público.

Tabela dos valores, superior e inferior, da pontuação-máxima atribuível na avaliação de cada um dos quesitos da Prova de Títulos

Quesito	Faixa de pontuação-limite
Títulos acadêmicos	De 10 a 40
Experiência docente	De 15 a 40
Produção científica, técnica, artística e cultural na área	De 20 a 40
Administração acadêmica / experiência profissional não docente	De 10 a 40
Distinções	De 00 a 10

7.5.2. A Câmara Departamental ou estrutura equivalente estipulará o valor máximo de pontos para cada um dos quesitos a serem avaliados na Prova de Títulos, respeitando a respectiva faixa de pontuação-limite, estabelecida na Resolução Complementar nº 02/2013, e o total de cem pontos.

7.5.3. O valor máximo de pontos para cada um dos quesitos poderá ser estabelecido a cada Concurso, a critério da Câmara Departamental ou estrutura equivalente, quando for o caso.

7.5.4. O valor máximo estabelecido para cada quesito será divulgado antes do início das inscrições na página eletrônica da Unidade e do Departamento responsável pelo Concurso, se houver, e será entregue aos candidatos, no ato da inscrição.

7.5.5. A Comissão Examinadora do Concurso divulgará a todos os candidatos, antes do início da avaliação da Prova de Títulos, a Tabela de Pontuação-Limite, contendo o detalhamento dos critérios de análise de cada quesito e sua respectiva pontuação, respeitados os valores máximos de cada um, estabelecidos pela Câmara Departamental ou estrutura equivalente.

7.5.6. Os critérios de análise de cada quesito serão definidos pela Comissão Examinadora.

7.5.7. A Comissão Examinadora atribuirá a nota final obtida na Prova de Títulos a cada candidato, numa escala de zero a cem pontos, detalhando a pontuação atribuída a cada quesito, respeitada a pontuação-limite de cada um, observado o disposto no artigo 41 da Resolução Complementar n° 02/2013.

7.6. Da Prova Didática

7.6.1. A Prova Didática consistirá em aula sobre ponto contido em lista organizada pela Comissão Examinadora, com base no programa do Concurso, a ser sorteado pelo menos vinte e quatro horas antes do início da prova, à qual se seguirá uma arguição oral pela referida Comissão.

7.6.1.1. A Comissão Examinadora poderá agrupar os candidatos, a seu critério, para fins de sorteio de ponto e de realização da Prova Didática.

7.6.1.2. O agrupamento previsto no parágrafo 1º do artigo 34 da Resolução Complementar nº 02/2013 deverá garantir a todos os candidatos, pelo menos, o tempo previsto no caput deste artigo, para preparo da Prova Didática.

7.6.1.3. O agrupamento previsto no parágrafo 2º do artigo 34 da Resolução Complementar nº 02/2013 deverá garantir que todos os candidatos estejam no local das provas no horário indicado da primeira aula.

7.6.1.4. A ordem de apresentação será feita mediante sorteio na presença de todos os candidatos, comprovado por assinatura em lista de presença, no horário indicado para o início da primeira aula.

7.6.2. Na Prova Didática serão garantidos ao candidato cinquenta minutos para a exposição do tema.

7.6.2.1. Após a exposição oral do tema, a Comissão Examinadora arguirá o candidato pelo tempo estabelecido no cronograma.

7.6.2.2. O descumprimento dos prazos previstos no caput e no parágrafo 1º do artigo 35 da Resolução Complementar nº 02/2013 não acarretará, por si só, a anulação da Prova nem a desclassificação do candidato.

7.6.2.3. A Comissão Examinadora avaliará na Prova Didática, tanto o domínio pelo candidato do tema sorteado quanto sua capacidade de organização e exposição de ideias, no espaço de tempo garantido.

7.6.2.4. A Prova Didática será avaliada de acordo com os critérios definidos pela Comissão Examinadora.

7.7. Da Apresentação de Seminário

7.7.1. A apresentação de seminário consistirá em exposição oral pelo candidato sobre o tema informado no ato da inscrição, dentro do escopo definido pelo Edital, à qual se seguirá uma arguição pela Comissão Examinadora.

7.7.2. Na Apresentação de Seminário, a Comissão Examinadora avaliará:

I) o domínio e o aprofundamento do tema;

II) a atualização dos conhecimentos do candidato sobre o tema;

III) a relevância científica, técnica ou artística do tema;

IV) a capacidade do candidato de organizar e expor suas ideias com objetividade, rigor lógico e espírito crítico.

7.7.3. A Apresentação de Seminário será avaliada de acordo com os critérios definidos pela Comissão Examinadora para os quesitos relacionados nos incisos do § 1º do artigo 38 da Resolução Complementar nº 02/2013.

7.7.4. Na Apresentação de Seminário, o candidato, a seu critério, poderá utilizar até cinquenta minutos para a exposição do tema.

7.7.5. Após a exposição oral do tema, a Comissão Examinadora arguirá o candidato, pelo tempo estabelecido no cronograma.

7.7.6. O descumprimento dos prazos previstos no caput e no § 1º do artigo 39 da Resolução Complementar nº 02/2013 não acarretará, por si só, a anulação da Prova nem a desclassificação do candidato.

8. DA ATRIBUIÇÃO DAS NOTAS

8.1. Cada Examinador, individualmente, atribuirá a cada um dos candidatos, em cada prova do Concurso, uma nota em número inteiro, numa escala de zero a cem pontos.

8.2. Sempre que julgar necessário, a Comissão Examinadora poderá reunir-se, para estabelecer critérios de uniformização do julgamento e de atribuição de notas.

8.3. Após a atribuição de notas aos candidatos, em todas as provas previstas para o Concurso, cada um dos Examinadores deverá:

I- dar peso um às notas de todas as provas realizadas;

II- calcular a nota final de cada um dos candidatos, mediante a extração das médias das notas atribuídas a cada um deles;

III- classificar os candidatos pela sequência decrescente das médias apuradas;

IV- colocar em envelopes individuais, que deverão ser lacrados e rubricados, as tabelas que contenham as notas, as médias e lista contendo a classificação de cada um dos candidatos, como previsto nos incisos anteriores.

8.4. As médias serão calculadas até a casa dos centésimos, desprezando-se o algarismo de ordem centesimal, caso ele seja inferior a cinco, e aumentando-o para o número subsequente, se for igual ou superior a cinco.

8.5. Ocorrendo empate, o desempate se dará, sucessivamente, pela nota atribuída pelos Examinadores, em cada prova, conforme o caso, nesta ordem:

a) Prova Didática ou Apresentação de Seminário ou Prova Prática ou Arguição de Memorial;

b) Prova de Títulos;

c) Prova Escrita.

9. DA APURAÇÃO DO RESULTADO

9.1. A apuração do resultado do Concurso será realizada em sessão pública.

9.2. Os envelopes lacrados, contendo as notas de cada um dos Examinadores, serão abertos, um a um, pelo Presidente da Comissão Examinadora, que lerá, em voz alta, o nome do Examinador, o nome do candidato, a identificação da prova, a nota atribuída, e a classificação obtida pelo candidato.

9.3. O Secretário da Comissão Examinadora anotará, em local visível a todos os presentes, as notas lidas pelo Presidente.

9.4. Concluída a leitura das notas, o Presidente da Comissão Examinadora verificará quais candidatos obtiveram, de três ou mais Examinadores, a média igual ou superior a setenta pontos, que serão considerados aprovados, enquanto os demais serão considerados reprovados.

9.5. Os candidatos aprovados serão classificados da seguinte forma:

I- cada Examinador fará uma lista dos candidatos aprovados, em ordem decrescente de suas respectivas médias, considerados os critérios de desempate de acordo com o parágrafo 2º do artigo 42 da Resolução Complementar nº 02/2013, quando for o caso;

II- para cada Examinador, será considerado indicado aquele candidato que constar do topo de sua lista;

III- ficará classificado em primeiro lugar o candidato indicado pelo maior número de Examinadores;

IV- retirado das listas o candidato classificado em primeiro lugar, será classificado em segundo lugar o candidato que alcançar o maior número de posições no topo das listas dos Examinadores, dentre os candidatos remanescentes;

V- o mesmo procedimento acima será usado sucessivamente para todas as classificações, até o último candidato aprovado.

9.6. Na hipótese de ocorrer empate de notas, como critérios de desempate, terá preferência, sucessivamente, o candidato que:

9.6.1. tiver idade igual ou superior a 60 (sessenta) anos, conforme estabelece a Lei nº 10.741/2003 (Lei do Idoso), sendo considerado para esse fim, a data de realização das provas;

9.6.2. tiver a maior média aritmética simples das notas finais atribuídas pelos Examinadores;

9.6.3. tiver a maior média aritmética das notas atribuídas pelos Examinadores em cada prova, observado o disposto no artigo 42 da Resolução Complementar nº 02/2013;

9.6.4. tiver maior idade;

9.6.5. permanecendo ainda o empate, o desempate ocorrerá por sorteio a ser realizado publicamente, durante a sessão de apuração final do resultado do Concurso.

9.7. Após a promulgação do resultado, será elaborado o Parecer Final da Comissão Examinadora, que conterá, obrigatoriamente:

I- os quadros de notas e médias atribuídas pelos Examinadores, individualmente, a cada candidato, com a identificação nominal de todos os concorrentes e dos Examinadores;

II- a relação nominal dos candidatos aprovados;

III - o(s) nome(s) do(s) candidato(s) indicado(s) para assumir a(s) vaga(s) em Concurso.

9.8. O Paqrecer Final da Comissão Examinadora deverá registrar a justificativa de cada um de seus componentes, para as notas atribuídas aos candidatos, avaliados individualmente.

9.9. O Secretário da Comissão Examinadora lavrará ata de cada prova e sessão do Concurso, as quais serão assinadas por todos os membros da referida Comissão.

9.10. Concluídos os trabalhos e lavradas as atas, a Comissão Examinadora divulgará os resultados em sessão pública final, em horário e data que serão comunicados aos candidatos, durante a realização do Concurso.

10. DA HOMOLOGAÇÃO DO RESULTADO FINAL

10.1. O Parecer Final da Comissão Examinadora, com resultado final do Concurso, será submetido, findo o prazo de recurso, à consideração da Câmara Departamental.

10.2. Será publicado no Diário Oficial da União o Edital de resultado final do Concurso público, com a relação dos candidatos aprovados no certame, obedecendo aos limites estabelecidos no Anexo II do Decreto nº 6.944/2009, por ordem de classificação.

10.3. Os candidatos não classificados no número máximo de aprovados de que trata o Anexo II do Decreto nº 6.944, de 21/08/2009, ainda que tenham atingido nota mínima, estarão automaticamente reprovados no Concurso público.

10.4. Nenhum dos candidatos empatados na última classificação de aprovados serão considerados reprovados nos termos do artigo 16 do Decreto nº 6.944/2009.

11. DA INVESTIDURA NO CARGO

11.1. A aprovação no Concurso não assegura ao candidato o direito de ingresso no quadro de servidores da UFMG, mas apenas expectativa de direito à investidura, ficando a concretização desse ato condicionada à observância das disposições legais pertinentes, da rigorosa ordem de classificação, do prazo de validade do Concurso e da apresentação da documentação exigida em lei.

11.2. A posse do candidato aprovado observará o limite de vagas estabelecidas no presente Edital, exceto se a ampliação desse limite for autorizada pelo órgão competente para tal fim.

11.3. Sem prejuízo da documentação apresentada por ocasião da inscrição, o candidato nomeado e convocado deverá apresentar os seguintes documentos no ato da posse: a) Formulário de Declaração de Bens e Rendas - DBR (anexo I) ou Formulário de Autorização de Acesso aos Dados de Bens e Rendas das Declarações de Ajuste Anual do Imposto de Renda Pessoa Física (anexo II), conforme dispõe a Instrução Normativa - TCU Nº 67, de 06/07/2011, publicada no DOU de 08/07/2011; b) Declaração quanto ao exercício, ou não, de outro cargo, emprego ou função públicos; c) Declaração de que não é beneficiário do Seguro Desemprego, de que trata a Lei nº 7.998/1990; d) Prévia inspeção médica oficial; e) Comprovação, quando for o caso, de obtenção da nacionalidade brasileira ou do Visto Permanente; f) Comprovação de quitação com o Serviço Militar, quando for o caso, e com a Justiça Eleitoral, dispensável no caso de estrangeiro; g) Certificado de Igualdade e de Outorga do Gozo de Direitos Políticos, emitido pelo Ministério da Justiça, se português equiparado; h) Carteira de Identidade; i) Carteira de Trabalho e Previdência Social; j) Certidão de Nascimento ou Casamento; k) CPF; l) PIS ou PASEP, se já cadastrado; m) Grupo Sanguíneo e Fator Rh; n) Plano de trabalho; o) Comprovação dos graus acadêmicos obtidos.

11.4. O candidato nomeado somente será empossado se for julgado apto física e mentalmente para o exercício do cargo, por Junta Médica Oficial da UFMG.

11.5. A admissão do candidato far-se-á no Regime de Trabalho especificado para a(s) vaga(s), e segundo o Regime Jurídico Único do Servidor Público Federal, Lei nº 8.112/1990, e o disposto na Lei nº 12.772/2012, alterada pela Lei nº 12.863/2013.

11.5.1. O Regime de Trabalho referido no item acima não poderá ser alterado durante o período de estágio probatório.

11.6. A efetivação no regime de Dedicação Exclusiva estará condicionada à apresentação de plano de trabalho individual, aprovado pela Câmara Departamental própria e submetido à Comissão Permanente de Pessoal Docente (CPPD).

11.7. O candidato nomeado para o cargo de provimento efetivo fica sujeito, nos termos do artigo 41, "caput", da Constituição Federal, com redação dada pela Emenda Constitucional nº 19, de 04/06/1998, a estágio probatório por período de 36 (trinta e seis) meses, durante o qual sua aptidão, capacidade e desempenho no cargo serão objetos de avaliação pela Congregação da Unidade, posteriormente homologada pelo dirigente máximo da instituição.

11.8. A posse do candidato aprovado deverá ocorrer no prazo máximo de trinta dias, contados da data da publicação do ato de provimento no Diário Oficial da União.

11.9. O candidato aprovado, depois de empossado em cargo público, deverá entrar em exercício no prazo máximo de quinze dias, contados da data da posse.

11.10. O prazo de validade do Concurso será de 6 (seis) meses, contados a partir do dia subsequente à publicação do Edital de Homologação do resultado final, podendo ser prorrogado por igual período, a critério do órgão interessado no certame, de acordo com o artigo 12 da Lei nº 8.112/1990.

11.11. Não será fornecido ao candidato qualquer documento comprobatório de classificação e/ou notas, valendo para tal fim a homologação do resultado final do Concurso publicada no Diário Oficial da União.

12. DOS RECURSOS

12.1. Caberá recurso à instância imediatamente superior contra qualquer ato praticado por autoridade ou Órgão competente, por estrita arguição de ilegalidade, com base na Resolução nº 13/2010, do Conselho Universitário, que cuida dos procedimentos a serem observados para interposição de recurso pelo candidato.

12.2. Os recursos serão apresentados à Congregação, em última instância, contra a homologação ou a anulação total ou parcial do Concurso, no prazo de dez dias, contados a partir de sua divulgação oficial por Edital afixado em local público e visível ou por publicação em órgão de comunicação, interno ou externo à Universidade.

COMERCIALIZAÇÃO PROIBIDA - PROIBIDO POR TERCEIROS

12.2.1. O Diretor da Unidade deverá cientificar os demais candidatos do respectivo concurso sobre a interposição de recurso, disponibilizar, para consulta, o inteiro teor da documentação apresentada pelo recursante, e solicitar que, caso queiram, se manifestem no prazo de dez dias, apresentando suas alegações.

12.2.2. A decisão do órgão competente deverá ser precedida por exame e parecer de relator(es) indicado(s) pela autoridade ou órgão competente.

12.3. A autoridade que preside o Órgão a que for apresentado o pedido de reconsideração ou de interposição de recurso decidirá, em exame preliminar, sobre os requisitos de sua admissibilidade.

12.3.1. O pedido de reconsideração e a interposição de recurso somente serão recebidos:

I- por escrito;

II- dentro do prazo;

III- pelo órgão competente;

IV- por quem seja legitimado;

V- pessoalmente, mediante protocolo.

12.3.2. O pedido deve ser protocolizado perante a autoridade ou órgão contra o qual se interpõe o recurso ou o pedido de reconsideração.

12.3.3. Na hipótese de sua admissibilidade, o pedido de reconsideração ou o recurso será julgado, observado o disposto no artigo 126 do Regimento Geral da UFMG.

13. DAS DISPOSIÇÕES GERAIS

13.1. Os prazos expressos em dias, no presente Edital, serão contados de modo contínuo.

13.2. A contagem do prazo exclui o dia do começo e inclui o dia do vencimento.

13.3. Quando a data inicial ou final coincidir com dia em que não houver expediente na Secretaria do órgão pertinente ou em que o expediente for encerrado antes do horário normal, o prazo será prorrogado para o primeiro dia útil subsequente.

13.4. O Concurso não será interrompido em caso de falha técnica na(s) página(s) eletrônica(s) citada(s) no presente Edital.

13.5. Os casos omissos serão resolvidos pelo Reitor da Universidade Federal de Minas Gerais.

JAIME ARTURO RAMÍREZ

FACULDADE DE EDUCAÇÃO

EXTRATO DE TERMO ADITIVO Nº 2/2015 - UASG 153285

Número do Contrato: 62/2013. Nº Processo: 23072050786201391. DISPENSA Nº 90/2013. Contratante: UNIVERSIDADE FEDERAL DE MINAS -GERAIS. CNPJ Contratado: 18720938000141. Contratado : FUNDACAO DE DESENVOLVIMENTO DA -PESQUISA. Objeto: Aditivo de contrato de prestação de serviços celebrado com a FUNDEP para dar apoio ao Projeto Curso de Formação para Professores na temática da história e cultura indígenas sob Coordenação do Prof. Josiley Francisco de Souza. Fundamento Legal: Inciso XIII, do art.24, da Lei nº8.666/93, combinado com art.1º, da Lei 8.958/94. Vigência: 30/05/2015 a 28/02/2016. Data de Assinatura: 19/05/2015.

(SICON - 22/05/2015) 153285-15229-2015NE800001

HOSPITAL DAS CLÍNICAS

EXTRATO DE CONTRATO Nº 301/2015 - UASG 153261

Nº Processo: 23072054793201442.
PREGÃO SISPP Nº 103/2014. Contratante: UNIVERSIDADE FEDERAL DE MINAS -GERAIS. CNPJ Contratado: 05266324000351. Contratado : SERQUIP - TRATAMENTO DE RESIDUOS -MG LTDA. Objeto: Prestação de serviços continuos para coleta, transporte e disposição/destinação final de residuos. Fundamento Legal: Lei 8666/93 . Vigência: 18/05/2015 a 18/05/2016. Valor Total: R$999.999,60. Fonte: 6153000000 - 2015NE804261. Data de Assinatura: 18/05/2015.

(SICON - 22/05/2015) 153261-15229-2015NE809719

UNIVERSIDADE FEDERAL DO OESTE DA BAHIA

EXTRATOS REGISTROS DE PREÇOS

A UFOB torna público o extrato do Pregão Eletrônico SRP n° 09/2014 tem como objeto o registro de preços, pelo prazo de 12 (doze) meses, para eventual aquisição de Microcomputadores, Notebooks, Projetores e Itens de Informática, para atender às necessidades da Universidade Federal do Oeste da Bahia - UFOB.
VENCEDOR: CNPJ: 00.343.654/0001-18 - KONA INDUSTRIA E COMERCIO LTDA - EPP para o Item 16 no valor Total de R$ 412.800,0000 (Quatrocentos e doze mil e oitocentos reais); 00.428.984/0001-06 - DG COMERCIO E SERVICOS DE INFORMATICA LTDA - EPP para os Itens 3 e 17 no valor Total de R$ 214.791,3000 (Duzentos e catorze mil, setecentos e noventa e um reais e trinta centavos); 02.213.325/0001-88 - PLUGNET COMERCIO E REPRESENTACOES LTDA para o Item 14 no valor Total de R$ 220.000,0000; 04.716.365/0001-78 - MARIA LUCAS SANTIAGO - ME para o Item 19 no valor Total de R$ 433.998,0000 (Quatrocentos e trinta e três mil, novecentos e noventa e oito reais); 10.366.783/0001-85 - KC SHOP COMERCIO DE VARIEDADES LTDA - ME para os Itens 23 e 24 no valor Total de R$ 3.949,0000 (Três mil, novecentos e quarenta e nove reais); 11.345.206/0001-70 - TDV FACILITY IMPORTACAO E EXPORTACAO EIRELI - ME para o Item 12 no valor Total de R$ 140.967,3000 (Cento e quarenta mil, novecentos e sessenta e sete reais e trinta centavos); 13.446.995/0001-60 - PARADA OBRIGATORIA COMERCIO E IMPORTACAO DE ELETRONICOS para o Item 25 no valor Total de R$ 7.999,0000 (Sete mil, novecentos e noventa e nove reais); 13.599.723/0001-09 - ENFASE COMERCIAL E SERVICOS LTDA - ME para o Item 15 no valor Total de R$ 297.564,0000 (Duzentos e noventa e sete mil, quinhentos e sessenta e quatro reais); 13.831.145/0001-86 - EDERSON F. DE SOUZA - ME para os Itens 10, 11 e 26 no valor Total de R$ 191.401,0000 (Cento e noventa e um mil, quatrocentos e um reais); 67.682.716/0001-97 - RUY CARVALHO JUNIOR para o Item 2 no valor Total de R$ 150.000,0000 (Cento e cinquenta mil reais); 72.381.189/0006-25 - DELL COMPUTADORES DO BRASIL LTDA para os Itens 1, 4, 5, 6, 7, 8, 9 e 18 no valor Total de R$ 4.080.140,0000 (Quatro milhões, oitenta mil e cento e quarenta reais); 88.610.340/0001-85 - ACM EQUIPAMENTOS ELETRONICOS LTDA - EPP para os Itens 21 e 22 no valor Total de R$ 19.498,0000 (Dezenove mil, quatrocentos e noventa e oito reais).

A UFOB torna público o extrato do Pregão Eletrônico SRP n° 11/2014 que tem como objeto o registro de preços, pelo prazo de 12 (doze) meses, para eventual aquisição de Equipamentos de Videoconferência, Áudio e Vídeo, para atender às necessidades da Universidade Federal do Oeste da Bahia - UFOB.

VENCEDOR: CNPJ: 07.588.422/0001-79 - BERTANHA DE CASTRO EIRELI - ME para o Item 49 no valor Total de R$ 19.040,0000 (Dezenove mil e quarenta reais); 18.988.405/0001-45 - CRUZEIRO DO SUL COMERCIO E IMPORTACAO DE PECAS LTDA - M para o Item 52 no valor Total de R$ 2.179,8000 (Dois mil, cento e setenta e nove reais e oitenta centavos);

RETIFICAÇÃO

Na Retificação do Extrato de Registro de Preços do Pregão Eletrônico SRP nº 11/2014 publicada no dia 22/05/2015, na Seção 3, página 67 do Diário Oficial da União, onde se lê:

"Vigência até 18/05/2015"

Leia-se:

"Vigência até 18/05/2016".

UNIVERSIDADE FEDERAL DO OESTE DO PARÁ

AVISO DE LICITAÇÃO
PREGÃO ELETRÔNICO Nº 22/2015 - UASG 158515

Nº Processo: 23204006906201451 . Objeto: Pregão Eletrônico - Contratação de empresa para prestação de serviços de administração, gerenciamento e controle de frota com implantação e operação de sistema informatizado e integrado, via internet, com tecnologia de pagamento por meio de cartão magnético, nas redes de estabelecimentos credenciados pela CONTRATADA, localizados em todo o país, principalmente junto às unidades da Universidade Federal do Oeste do Pará - UFOPA, para abastecimento e manutenção operacional, preventiva e corretiva. Total de Itens Licitados: 00005. Edital: 25/05/2015 de 08h00 às 17h59. Endereço: Avenida Mendonça Furtado, Nº 2946 (Campus Amazonia) Fatima - SANTAREM - PA. Entrega das Propostas: a partir de 25/05/2015 às 08h00 no site www.comprasnet.gov.br.. Abertura das Propostas: 05/06/2015 às 09h00 site www.comprasnet.gov.br.

GEANY CLEIDE CARVALHO MARTINS
Pró-reitora de Administração

(SIDEC - 22/05/2015) 158515-26441-2015NE800077

UNIVERSIDADE FEDERAL DO PARÁ
PRÓ-REITORIA DE DESENVOLVIMENTO E GESTÃO DE PESSOAL

EDITAL Nº 79, DE 22 DE MAIO DE 2015

O Reitor da Universidade Federal do Pará, no uso de suas atribuições legais, e considerando o disposto na Interministerial n. 111, de 02.04.2014, publicada no Diário Oficial da União de 03.04.2014, dos Ministérios de Estado da Educação e do Planejamento, Orçamento e Gestão, e em conformidade com a Lei n. 8.112/1990, com o Decreto n. 6.944/2009 e com a Lei n. 12.772/2012, alterada pela Lei n. 12.863/2013, e Resolução n. 4.559/2014/CONSEPE/UFPA, torna pública a abertura de inscrições e estabelece as normas para realização de Concursos Públicos de Provas e Títulos para o provimento de cargos de Professor da Carreira do Magistério Superior para o quadro permanente da Universidade Federal do Pará, conforme informações a seguir:

1. DAS DISPOSIÇÕES INICIAIS

1.1 Os Concursos Públicos serão regidos por este Edital, seus Anexos e posteriores alterações, caso existam.

1.2 A Pró-Reitoria de Desenvolvimento e Gestão de Pessoal (PROGEP) e o Centro de Processos Seletivos (ceps) serão responsáveis pela coordenação dos Concursos, no que diz respeito à publicação deste Edital, de outros editais e avisos relacionados aos Concursos e à divulgação dos resultados parciais e finais na página eletrônica do CEPS.

1.3. Será de responsabilidade da Unidade Acadêmica e suas subunidades, zelar pela realização dos Concursos, providenciando a composição das Bancas Examinadoras, os equipamentos ou materiais didáticos necessários a cada prova e pela divulgação dos resultados nos locais de realização das mesmas.

1.4. Os Concursos abrirão inscrição para portadores de título de Doutor e Mestre, conforme especificações contidas no anexo I.

1.5. Os diplomas e/ou certificados dos títulos apresentados deverão satisfazer as seguintes exigências:

a) Terem sido obtidos em Instituições de Ensino devidamente credenciadas pelo Ministério da Educação (MEC).

b) Quando expedidos por instituições de ensino estrangeiras, os diplomas de graduação deverão ser revalidados e os de pós-graduação reconhecidos por universidades brasileiras credenciadas pelo MEC.

1.6. As Provas dos Concursos poderão ser realizadas na Unidade Regional para onde as vagas estão sendo destinadas ou no Campus de Belém, na Universidade Federal do Pará, em local a ser indicado juntamente com o cronograma detalhado de provas que será disponibilizado na página eletrônica: http://www.ceps.ufpa.br.

1.7. Para acesso dos candidatos às unidades de aplicação das provas será exigida a apresentação de documento original de identidade, conforme item 14.9.

1.8. Os candidatos, no momento da inscrição, farão opção pelo Tema do concurso a que desejam concorrer.

1.9. A distribuição das vagas, o regime de trabalho, o perfil exigido para o candidato e a classe a qual se destinam os concursos encontram-se discriminados no Anexo I; os pontos (conteúdo programático) das provas Escrita e Didática encontra-se no Anexo II, que parte integrante deste Edital, as ponderações de cada prova constam nas Resoluções das respectivas Unidades, que serão disponibilizadas juntamente com este Edital publicado na página eletrônica do CEPS http://www.ceps.ufpa.br,.

2. DA ISENÇÃO DA TAXA DE INSCRIÇÃO

2.1. Poderá requerer isenção da taxa de inscrição, em conformidade com o Decreto n. 6.593, de 2.10.2008, o candidato que estiver inscrito no CadÚnico (Cadastro Único para Programas Sociais do Governo Federal); e for membro de família de baixa renda, nos termos do Decreto n. 6.135, de 26.06.2007.

2.2. O candidato pleiteante à isenção deverá, realizar sua inscrição, no período de 27.05 a 10.06.2015 e no ato de sua inscrição, informar o NIS (Número de Identificação Social) atribuído pelo CadÚnico.

2.3. Será desconsiderada a inscrição com isenção de taxa do candidato que omitir informações e/ou torná-las inverídicas, fraudar e/ou falsificar informação.

2.4. O resultado das isenções deferidas será divulgado nos dias 16.06.2015, no endereço eletrônico http://www.ceps.ufpa.br.

2.5. O candidato que pleitear isenção da taxa de inscrição e não obtiver a concessão do benefício, se ainda desejar participar do Concurso, deverá efetivar sua inscrição efetuando o pagamento da taxa, até a data do vencimento de seu boleto bancário.

3. DA INSCRIÇÃO E DA HOMOLOGAÇÃO

3.1. As inscrições aos Concursos serão realizadas exclusivamente via internet, observado o horário de Belém-PA, no endereço eletrônico http://www.ceps.ufpa.br, no período compreendido das 14h do dia 27.05 ás 18h do dia 27.07.2015, com data para pagamento até o dia 28.07.2015.

3.2. Não serão admitidas inscrições via fax e/ou correio eletrônico, ou fora do prazo determinado.

3.3. Os candidatos deverão acessar o endereço eletrônico http://www.ceps.ufpa.br e seguir rigorosamente todas as instruções ali contidas. Nesse endereço, os candidatos encontrarão o Edital do Concurso e seus anexos, além do requerimento de inscrição e do boleto bancário, em forma de arquivo eletrônico para impressão, que deverá ser recolhido junto ao Banco do Brasil S.A, até o primeiro dia útil, posterior ao final da inscrição.

3.4. O formulário eletrônico de inscrição deverá ser preenchido na íntegra e com toda atenção, de modo que nele constem informações exatas e verídicas, sob pena de cancelamento da inscrição.

3.5. O valor da Taxa de Inscrição será: R$ 120,00 (cento e vinte reais);

3.6. É de responsabilidade do candidato, verificar e confirmar se seu pagamento foi processado.

3.7. O Centro de Processos Seletivos (CEPS/UFPA) se exime de qualquer responsabilidade sobre as inscrições não recebidas por motivo de falha técnica de computadores, falhas de comunicação, congestionamento das linhas de comunicação, bem como outros fatores de ordem técnica que impossibilitem a transferência de dados.

3.8. Após pagamento da taxa, o candidato deverá entregar pessoalmente, ou por meio de procurador legalmente constituído (apresentar procuração específica), na Unidade proponente do concurso, a documentação exigida para homologação da inscrição (descrita nos subitens abaixo), conforme definido no Art. 12 da Resolução n.4.559/2014/ CONSEPE, ou encaminhá-la via SEDEX, ou serviço similar de entrega rápida. A data de entrega e postagem será até o último dia de pagamento do boleto.

a) Comprovante original do pagamento da taxa de inscrição ou documento emitido pelo CEPS de deferimento de isenção do pagamento;

b) Ficha de inscrição já preenchida na internet (impressa).

3.9. A documentação deverá ser encaminhada em envelope lacrado, contendo a identificação do candidato, o número do Edital e o Tema do concurso, ao Setor de Protocolo da Unidade responsável pelo concurso o qual deseja concorrer, conforme endereço no Anexo II.

3.10. A documentação exigida para inscrição será analisada pelo órgão Colegiado da Unidade, no prazo de até 5 dias úteis, a contar da data final de postagem.

3.11. O CEPS disponibilizará em seu endereço eletrônico a relação de candidatos com inscrição homologada em cada Concurso.

EXAMINAR DE ASSINATURA DA IMPRENSA NACIONAL

3.12. O deferimento da inscrição não exime o candidato que venha a ser aprovado e nomeado, da obrigação de apresentar, no momento da posse, os comprovantes definitivos da formação exigida, sem a qual perderá irrevogavelmente e automaticamente o direito de ser empossado no cargo.

3.13. O candidato poderá se inscrever em um único tema (concurso) por edital.

4. DA PRORROGAÇÃO DAS INSCRIÇÕES.

4.1. A inexistência de candidatos inscritos, ou havendo inscrição e não sendo detectado pelo Centro de Processos Seletivos - CEPS o recolhimento da taxa, as inscrições aos concursos poderão ser prorrogadas a critério da Administração.

5 DAS PESSOAS COM DEFICIÊNCIA (PcD)

5.1. Ao candidato portador de deficiência é assegurado o direito de inscrição nos Concursos Públicos, em igualdade de condições com os demais candidatos, desde que as atribuições do cargo sejam compatíveis com a deficiência de que são portadores;

5.2 A participação de candidatos com deficiência, nos Concursos, obedecerá ao estabelecido no Decreto nº 3.298, de 20 de dezembro de 1999.

5.3 O candidato que necessitar de condições especiais deverá assinalar a condição no formulário de inscrição e informar o tipo de atendimento compatível com a sua necessidade especial para a realização da(s) prova(s).

5.4 O candidato que necessitar de tempo adicional para realização da(s) prova(s) deverá requerê-lo, com 72 horas de antecedência do evento, na Secretaria do CEPS/UFPA (Cidade Universitária "Prof. José da Silveira Netto"- Av. Augusto Corrêa, n.º 1, Belém) ou na Secretaria da Unidade para onde se destina o concurso, no horário de atendimento, com justificativa acompanhada de laudo médico emitido por especialista da área de sua necessidade especial (Decreto n.º 3.298, de 20 de dezembro de 1999).

5.5 Em virtude do que dispõe o anexo II do Decreto nº 6.944/2009, que trata do número máximo de candidatos classificados por vaga e do reduzido número de vagas por tema/concurso, não haverá reserva de vagas para deficientes neste edital.

6. DO INGRESSO E REMUNERAÇÃO

6.1. O ingresso na Carreira do Magistério Superior far-se-á no nível 1 da classe A, com a denominação de Adjunto A ou Assistente A, e receberá a RT(Retribuição de Titulação) de Doutor ou de Mestre, conforme previstos na Lei nº 12.772/2012 alterada pela Lei 12.863/2013, sendo que os nomeados e empossados exercerão a docência na Universidade Federal do Pará, percebendo salário inicial conforme o quadro a seguir:

Quadro 1

Classe	Regime de Trabalho	Denominação	Titulação	Vencimento Básico*	Retribuição por Titulação*	Total bruto*
A	40 h com Dedicação Exclusiva	Adjunto A	Doutor	R$ 4.014,00	R$ 4.625,50	R$ 8.639,50
A	40 h com Dedicação Exclusiva	Assistente A	Mestre	R$ 4.014,00	R$ 1.931,98	R$ 5.945,98

7. DAS ETAPAS DO CONCURSO

O Concurso constará de duas etapas, sendo a primeira de caráter eliminatório e a segunda de caráter classificatório:

I - Primeira Etapa de caráter eliminatório:

a) Prova Escrita, com leitura coletiva;

b) Prova Didática;

c) Memorial apenas para os temas: Filosofia Geral; Relações Internacionais; Física da matéria condensada; Clínica Médica e Cirúrgica de Pequenos Animais; Diagnóstico por imagem e cirurgia de pequenos animais; Geografia Física e Geotecnologias.

II- Segunda Etapa de caráter classificatório:

a) Julgamento de Títulos.

7.1. Prova Escrita:

7.1.1. A prova escrita para cada Concurso versará sobre um item, a ser sorteado na presença de todos os candidatos, da relação constante no Anexo II deste Edital;

7.1.2. A prova escrita destina-se à avaliação tanto da capacidade do candidato em expor conhecimentos de maneira clara e organizada, quanto à extensão, atualização e profundidade de seus conhecimentos e terá a duração máxima de 4 (quatro) horas. A prova será realizada imediatamente após o sorteio do item.

7.1.3. A leitura da prova escrita pelos candidatos e o julgamento pela Banca Examinadora será realizado dentro de, no máximo, 24 (vinte e quatro) horas após a realização da mesma.

7.1.4. A ordem da leitura da prova escrita será feita por meio de sorteio entre os candidatos;

7.1.5. O não comparecimento do candidato no horário e local estabelecidos para o sorteio do tema e leitura das provas implicará a eliminação automática do candidato faltoso;

7.1.6. Durante a leitura não poderá ocorrer nenhuma correção ou acréscimo no que foi anteriormente redigido pelos candidatos;

7.1.7. A avaliação da Prova escrita será realizada de acordo com os itens a seguir, sendo que a valoração a ser conferida a cada um deles ficará a cargo da Unidade, estabelecida na Resolução de cada Unidade que será disponibilizada juntamente com este Edital.

a) Forma: Introdução, desenvolvimento e conclusão;

b) Conteúdo e desenvolvimento do tema: organização: coerência, clareza de ideias, extensão, atualização e profundidade;

c) Linguagem: uso adequado da terminologia técnica, propriedade, clareza, precisão e correção gramatical.

7.2 .Prova Didática:

7.2.1. A prova didática consistirá na apresentação oral pelos candidatos de um item, sorteado com 24 (vinte e quatro) horas de antecedência, da lista contida no Anexo II e na presença de todos os candidatos.

7.2.2. Na impossibilidade de todos os candidatos realizarem a prova no mesmo dia, um novo sorteio será realizado com 24 (vinte e quatro) horas de antecedência de cada dia de prova.

7.2.3. Ao iniciar a prova, o candidato fornecerá, a cada um, dos integrantes da Comissão Examinadora o respectivo plano de aula. A prova didática, realizada necessariamente em sessão pública, terá duração mínima de 50 (cinquenta) e máxima de 60 (sessenta) minutos.

7.2.4.O candidato poderá utilizar na prova quaisquer recursos didáticos por ele julgados necessários, desde que disponíveis na instituição.

7.2.5. Todos os candidatos deverão estar presentes no local e horário determinado para início da prova, não sendo permitido a nenhum candidato assistir a prova dos demais concorrentes;

7.2.6. A ordem de realização da Prova Didática pelos candidatos será elaborada por sorteio. Na ausência de um candidato, a Comissão Examinadora chamará, para prestar a Prova Didática, o candidato imediatamente seguinte na ordem de realização.

7.2.7. A Prova didática será gravada para efeito legal, de registro e avaliação;

7.2.8. A avaliação da Prova didática será realizada de acordo com os itens a seguir, cujas pontuações constam na Resolução da Unidade:

a) o planejamento, a organização e clareza da aula;

b) a extensão, atualização e profundidade dos conhecimentos do candidato;

7.3. Prova Prática

7.3.1. A prova prática será realizada de acordo com as informações contidas no Anexo II, que é parte integrante deste Edital será realizada no tempo máximo de 4 (quatro) horas , cujas ponderações constam na Resolução da Unidade proponente do concurso.

7.4. Prova de Memorial

7.4.1. Do conteúdo

O memorial, apresentado em 3 (três) vias, deverá conter de forma discursiva, cronológica e circunstanciada a descrição e a análise das atividades de ensino, pesquisa e extensão desenvolvidas pelo candidato, incluindo sua produção científica, e de outras atividades individuais ou em equipe, relacionadas à área de conhecimento em exame, e plano de atuação profissional para o triênio na área do concurso, estabelecendo os pressupostos teóricos dessa atuação, as ações a serem realizadas, os resultados esperados, identificando seus possíveis desdobramentos e consequências.

7.4.2. Da defesa

7.4.2.1. Defesa do Memorial: Será realizada em sessão pública, vedada a participação dos demais candidatos inscritos no mesmo Concurso e gravada, para efeito legal, de registro e avaliação.

7.4.2.2. A defesa do Memorial constará de apresentação feita pelo candidato, com duração máxima de 30 (trinta) minutos e arguição. O tempo para a arguição e resposta será definido pela Comissão Examinadora.

7.4.2.3. Havendo acordo, a arguição poderá ser feita sob a forma de diálogo.

7.4.2.4. A avaliação da Prova de Memorial será realizada de acordo com os itens a seguir, cuja pontuação será atribuída pela Unidade responsável pelo concurso, conforme Resolução específica:

a) Domínio dos temas e ideias que tenham dado sustentação ao Memorial, atentando, de modo especial, para a sua pertinência em relação à área de conhecimento do Concurso;

b) Consistência teórica, formativa e prática;

c) Extensão e profundidade dos conhecimentos do candidato na área específica do Concurso;

d) Pertinência, adequação e atualidade das referências bibliográficas;

e) Dados da carreira do candidato que revelem liderança acadêmica e científica;

f) Participação do candidato em Programas de Ensino, Pesquisa e Extensão, bem como em atividade de administração universitária;

g) Participação do candidato em outras atividades, individuais ou em equipe, relacionadas a área de conhecimento em exame;

A Comissão Examinadora deverá zelar pela incomunicabilidade dos candidatos durante as diversas fases.

7.5. Prova de Títulos:

7.5.1. O julgamento de títulos será realizado por meio do exame do Curriculum Vitae e quando do seu julgamento e avaliação, a Comissão Examinadora considerará e pontuará, desde que devidamente comprovados, os seguintes grupos de atividades:

Grupo I - Formação Acadêmica;

Grupo II - Produção Científica, Artística, Técnica e Cultural dos últimos 5 (cinco) anos;

Grupo III - Atividades didáticas;

Grupo IV - Atividades Técnico-Profissionais e Administrativas.

7.5.2. A Tabela de Valoração da Prova de Títulos consta na Resolução de cada Unidade, que será disponibilizado na página eletrônica do CEPS, juntamente com este Edital.

8 .DOS DOCUMENTOS PARA A PROVA DE MEMORIAL E JULGAMENTO DE TÍTULOS

8.1. Memorial em 3 (três) vias elaborado conforme o estabelecido no item 7.4.1, deverá ser entregue na Unidade proponente do concurso conforme consta no calendário de provas a ser disponibilizado na página eletrônica do CEPS www.ceps.ufpa.br.

8.2. O candidato não eliminado na Primeira Etapa do concurso terá que apresentar os documentos referentes ao Julgamento de Títulos devidamente catalogados e encadernados, em até 24 (vinte e quatro) horas após a divulgação do resultado da primeira etapa, no endereço constante nos Anexos II deste edital, endereçado à Banca Examinadora, contendo a identificação do candidato, o nº do Edital e o Tema do concurso a que está concorrendo, no horário das 9 às 16 h, conforme a seguir:

a) Curriculum no modelo da plataforma Lattes, impresso em três vias, sendo que uma das vias deverá ser acompanhada da documentação comprobatória, autenticada em cartório ou com cópias e originais para simples conferência;

9. DA DATA PROVÁVEL DE REALIZAÇÃO DAS PROVAS

9.1. As Provas poderão ser realizadas no período de 24.08.2015 a 04.09.2015, o calendário completo e os locais de realização das provas serão disponibilizados no endereço eletrônico: http://www.ceps.ufpa.br, podendo haver alteração das datas acima propostas.

9.2. Em nenhuma hipótese haverá segunda chamada para qualquer uma das provas.

9.3. O resultado final do concurso será divulgado em até cinco dias úteis após a realização da última prova e será homologado pelo Conselho da Unidade e divulgado na página eletrônica do CEPS: http://www.ceps.ufpa.br.

10. DA AVALIAÇÃO E DA CLASSIFICAÇÃO

10.1. A avaliação das provas e a classificação obedecerão aos critérios estabelecidos na Resolução nº 4.559/2014 - CONSEPE/UFPA e suas alterações, ao Decreto 6.944/2009 e as Resoluções das Unidades, que tratam da Valoração das Provas.

10.2. Os Examinadores deverão atribuir aos candidatos uma pontuação para o exame de títulos e em cada prova em escala numérica que varia de 0 a 10.

10.3. A pontuação do candidato em cada Prova, da Primeira Etapa, será a média aritmética simples dos pontos a ele atribuídos por cada um dos examinadores, considerada uma casa decimal, sendo que a média mínima para aprovação em cada prova será 7 (sete).

10.4. Será aprovado no Concurso o candidato que obtiver na primeira etapa média aritmética simples igual ou superior a 7 (sete), calculada a partir das médias obtidas nas provas escrita; didática; prática, se houver; memorial, se houver.

10.5. A nota final do candidato será calculada como média aritmética simples das notas da primeira e segunda etapas.

10.6. O resultado das etapas será disponibilizado via internet pelo órgão responsável pelos concursos públicos na UFPA e nos quadros de avisos da Unidade responsável pelo Concurso.

10.7A classificação final dos candidatos será em ordem decrescente de pontuação, de acordo com o limite estabelecido pelo Art. 16 do Decreto 6.944/2009.

10.8. Em caso de empate, a Comissão Examinadora utilizará sucessivamente os critérios de desempate, conforme Resolução 4.559/2014 CONSEPE.

10.9. Os candidatos não classificados dentro do número máximo de aprovados de que trata o Anexo II, do Decreto 6.944/2009, ainda que tenham atingido nota mínima, estarão automaticamente reprovados no Concurso Público.

10.10. Nenhum dos candidatos com notas e pontuações empatados na última classificação de aprovados serão considerados reprovados nos termos do Art. 16 do Decreto n. 6.944/2009.

11. DOS RECURSOS

11.1. Serão aceitos recursos após a divulgação das seguintes etapas:

a) do Edital, no prazo de 48(quarenta e oito) horas da divulgação;

b) da homologação das inscrições, no prazo de 2 (dois) dias úteis consecutivos a partir da data de divulgação do resultado;

c) do resultado final da primeira etapa, no prazo de 2 (dois) dias consecutivos a partir da data de divulgação do resultado;

d) do resultado final do Concurso, no prazo de 10 (dez) dias úteis a partir da data da sua divulgação;

11.2 Os recursos deverão ser formalizados no Setor de Protocolo da Unidade responsável pelo concurso, conforme endereço constante no Anexo II no horário das 8 às 12 h e das 14 às 17 h, endereçado, em primeira instância a Congregação do Instituto.

11.3. Não serão aceitos recursos via fax nem correio eletrônico.

11.4. Não serão aceitos pedidos de revisão de recursos.

11.5. O recurso interposto fora do respectivo prazo não será aceito;

11.6. O recurso deverá ser interposto e assinado pelo próprio candidato ou por meio de seu procurador legalmente constituído, indicando, com clareza, objetivos, razões, fatos e circunstâncias justificadoras da inconformidade do interessado, indicando número do Edital e Tema do Concurso para o qual concorre.

11.7. A nomeação somente se efetivará após o julgamento final do recurso.

12. DOS REQUISITOS PARA INVESTIDURA DO CARGO

COMERCIALIZAÇÃO PROIBIDA POR TERCEIROS

12.1. Ter sido aprovado em concurso público, objeto do presente Edital;

12.2. Apresentar, por ocasião da posse, os documentos exigidos em lei: declaração de não acumulação de cargo ou emprego público, declaração de experiência quando solicitado, título conforme requisito para participar do concurso, inclusive título obtido no exterior, se for o caso, devidamente revalidado/reconhecido no Brasil e outros exigidos pela Instituição.

12.3. Os candidatos aprovados não poderão acumular cargos, empregos ou funções públicas, ou exercer qualquer atividade pública ou privada a exceção das previstas na Lei nº 12.772/2012 e alterações dadas pela Lei 12.863/2013 e terão que permanecer vinculados ao regime de Dedicação Exclusiva pelo período mínimo de três anos, contados a partir da data de início de seu exercício.

12.4. A posse ficará condicionada à aprovação em inspeção médica a ser realizada pelo Serviço Médico Pericial da UFPA.

13. ATIVIDADES A SEREM EXERCIDAS PELO DOCENTE

13.1. Desenvolver atividades curriculares de ensino, pesquisa e extensão, nos Cursos de Graduação, Pós-Graduação e Extensão;

13.2. Participar do Programa de Formação Inicial no Serviço Público, ofertado pela UFPA;

13.3. Orientar estudantes de: Iniciação Científica (IC), Trabalho de Conclusão de Curso (TCC) e Pós-Graduação;

13.4. Participar e desenvolver Projetos de Pesquisa e Extensão, no âmbito da Unidade ou Subunidade;

13.5. Integrar-se a todas as atividades acadêmicas e administrativas da Unidade ou Subunidade Acadêmica.

13.6. Produzir material didático de ensino em sua área de atuação.

14. DISPOSIÇÕES GERAIS

14.1. O resultado final de cada Concurso/Tema será homologado pelo Reitor da Universidade Federal do Pará - UFPA e a relação dos candidatos será publicada no Diário Oficial da União (D.O.U) de acordo com o estabelecido no Anexo II do Decreto n. 6.944/2009.

14.2. A aprovação no Concurso assegura ao candidato a expectativa de direito à nomeação, ficando a concretização deste ato condicionada à observância das disposições legais pertinentes, do exclusivo interesse e conveniência da Administração, da rigorosa ordem de classificação e do prazo de validade do Concurso.

14.3. A jornada de trabalho deverá ser distribuída no período diurno e noturno, conforme as necessidades institucionais e o interesse público.

14.4. A lotação dos professores deverá ser feita na Unidade para a qual prestou o concurso.

14.5. O candidato que vier a ser nomeado e empossado será regido pelo Regime Jurídico dos Servidores Civis da União, instituído pela Lei n 8.112/90 e alterações subsequentes, ficando sujeito ao estágio probatório de 3(três) anos, durante os quais sua aptidão, capacidade e desempenho no cargo serão objetos de avaliação, conforme a Lei n. 12.772/2012 e alterações.

14.6. O prazo de validade do concurso será de 02 (dois) ano a contar da data da publicação de sua homologação no D.O.U, podendo ser prorrogado a critério da Universidade Federal do Pará por igual período.

14.7. Na inexistência de candidato inscrito ou aprovado para qualquer um dos cargos disponibilizados, ou que não tenha havido candidato aprovado em número suficiente para preenchimento das vagas previstas neste Edital, a UFPA poderá nomear candidato classificado em concursos já realizados por outras instituições federais de ensino, desde que o concurso esteja dentro do prazo de validade (Acórdão TCU n.º 569/2006 - Plenário), ou ainda, remanejar candidato classificado para localidades diversas à escolhida no ato da inscrição.

14.8. A UFPA poderá autorizar o aproveitamento de candidato(s) aprovado(s), mas não nomeado(s), no número de vagas previsto neste Edital, na ordem de classificação, para ser(em) nomeado(s), no interesse de outras instituições federais de ensino, em acordo com a Decisão n.º 212/1998 TCU - Plenário.

14.9. Serão considerados documentos de identidade: carteiras expedidas pelos Comandos Militares, pelas Secretarias de Segurança Pública, pelos Institutos de Identificação e pelos Corpos de Bombeiros Militares; carteiras expedidas pelos órgãos fiscalizadores de exercício profissional (ordens, conselhos, etc.); passaporte brasileiro; certificado de reservista; carteiras funcionais do Ministério Público; carteiras funcionais expedidas por órgão público que, por lei federal, valham como identidade; carteira de trabalho; Carteira Nacional de Habilitação.

14.10. Os itens deste Edital poderão sofrer eventuais alterações, atualizações ou acréscimos enquanto o Concurso não for realizado, circunstâncias que serão mencionadas em Edital ou aviso a ser publicado.

14.11. Os casos omissos serão resolvidos pela Congregação da Unidade proponente do Concurso.

CARLOS EDILSON DE ALMEIDA MANESCHY

Anexo I do edital nº 79, de 22.05.2015- UFPA

Lotação: UFPA Campus Belém - Instituto de Filosofia e Ciências Humanas
Quadro 2

Tema do Concurso	Vagas	Classe	Denominação	Regime de trabalho	Requisito
Psicologia da Saúde	1	A	Adjunto A	DE	Doutorado em Psicologia.
Filosofia Geral	1	A	Adjunto A	DE	Doutorado em Filosofia.
Relações Internacionais	1	A	Adjunto A	DE	Doutorado em Relações Internacionais e/ou Ciência Política.

Lotação: UFPA Campus Belém - Instituto de Ciências Exatas e Naturais
Quadro 3

Tema do Concurso	Vagas	Classe	Denominação	Regime de trabalho	Requisito
Física da matéria condensada	1	A	Adjunto A	DE	Doutorado em Física.
Geometria	2	A	Adjunto A	DE	Doutorado em Matemática.
Análise	1	A	Adjunto A	DE	Doutorado em Matemática com Graduação em Matemática.

Lotação: UFPA Campus Universitário de Castanhal
Quadro 4

Tema do Concurso	Vagas	Classe	Denominação	Regime de trabalho	Requisito
Clínica Médica e Cirúrgica de Pequenos Animais	1	A	Adjunto A	DE	Doutorado em Medicina Veterinária e Ciências Veterinárias. Com graduação em Medicina Veterinária.
Diagnóstico por imagem e cirurgia de pequenos animais	1	A	Adjunto A	DE	Doutorado em Medicina Veterinária e Ciências Veterinárias.

Lotação: UFPA Campus Universitário de Altamira
Quadro 5

Tema do Concurso	Vagas	Classe	Denominação	Regime de trabalho	Requisito
Biologia com ênfase em Matemática e Estatística	1	A	Adjunto A	DE	Doutorado em Ciências Exatas e Naturais ou Agroflorestais com ênfase em Bioestatística ou Biomatemática, com graduação em Ciências Biológicas, Estatística, Matemática, Ecologia, Ciências Agrárias, Engenharia de Pesca ou Biomedicina.
Geografia Física e Geotecnologias	1	A	Assistente	DE	Mestre em Geografia, ou Geologia, ou Engenharia Geológica, ou Engenharia Cartográfica, ou Engenharia Ambiental, ou Modelagem Ambiental ou Planejamento do Desenvolvimento, com Graduação em Licenciatura Plena e/ou Bacharelado em Geografia.

UNIVERSIDADE FEDERAL DA PARAÍBA

EXTRATO DE CONTRATOS Nº 29/15.

Proc: 23074.023788/2015-59 - instrumento contrato prestação serviços. - objeto: exercer função professor substituto - CT/Departamento de Engenharia Química - partes: Universidade Federal da Paraíba e Alana Carolyne Crispim - vig: 11.05.2015 a 11.05.2016 - vlr. mensal: sal. equiv. prof. Assistente A - T-40 com RT de Mestre - signatários: Margareth de Fátima Formiga Melo Diniz (contratante) Alana Carolyne Crispim (contratado) (a).

EXTRATO DE TERMO ADITIVO

Extrato de Renovação Contrato - Aditivo n° 017/15.
Proc: 23074.028550/2015-10 - instrumento contrato prestação serviços. - objeto: exercer função professor substituto - CCS/Departamento de Educação Física - partes: Universidade Federal da Paraíba Jennifer Ariely Sales Suassuna - vig: 05.05.2015 a 28.02.2016 -- signatários: Margareth de Fátima Formiga Melo Diniz (contratante) Jennifer Ariely Sales Suassuna (contratado) (a).

RESULTADOS DE JULGAMENTOS
PREGÃO Nº 8/2015 - SRP

Foi vencedora e faz parte da Ata de Registro de Preços do presente Pregão, a empresa: Gráfica e Editora Moderna Ltda ME, CNPJ nº 10.710.555/0001-80 (Grupo 1 - itens 01, 02, 03, 04, 05, 06, 07 e 08). A Ata SRP ficará disponível no site www.ufpb.br/pra/cpl durante o seu período de vigência.

MARCELO MOURA NOBREGA
Pregoeiro

(SIDEC - 22/05/2015) 153065-15231-2015NE800032

PREGÃO Nº 10/2015 - SRP

Foram vencedoras e fazem parte da Ata de Registro de Preços do presente Pregão, as empresas: Gráfica E Editora Moderna Ltda Me; Art Brasil Comercial Ltda Epp; BID Comercial Ltda Me; HBL Carimbos e Placas Indústria e Comércio Ltda ME. As Atas SRP ficarão disponíveis no site www.ufpb.br/pra/cpl durante o seu período de vigência.

HELIO PEREIRA DA MOTA SILVEIRA
Pregoeiro

(SIDEC - 22/05/2015) 153065-15231-2015NE800032

UNIVERSIDADE FEDERAL DO PARANÁ

EXTRATO DE DISPENSA
DE LICITAÇÃO Nº 60/2015 - UASG 153079

Nº Processo: 010875/2014-55' . Objeto: Locação de imóveis - Setor de Ciências Humanas Total de Itens Licitados: 00001. Fundamento Legal: Art. 24º, Inciso X da Lei nº 8.666 de 21/06/1993.. Justificativa: Despesas com esta UASG Declaração de Dispensa em 22/05/2015. EDUARDO SALLES DE OLIVEIRA BARRA. Diretor do Setor de Ciências Humanas. Ratificação em 22/05/2015. LUCIA REGINA ASSUMPCAO MONTANHINI. Pró-reitora de Planejamento. Valor Global: R$ 85.755,18. CNPJ CONTRATADA : 95.448.775/0001-30 SISTER EMPREENDIMENTOS E PARTICIPACOES LTDA.

(SIDEC - 22/05/2015) 153079-15232-2015NE800061

EXTRATO DE DISPENSA
DE LICITAÇÃO Nº 61/2015 - UASG 153079

Nº Processo: 010875/2014-55 . Objeto: Locação de imóvel - Setor de Ciências Humanas Total de Itens Licitados: 00001. Fundamento Legal: Art. 24º, Inciso X da Lei nº 8.666 de 21/06/1993.. Justificativa: Despesas com esta UASG Declaração de Dispensa em 22/05/2015. EDUARDO SALLES DE OLIVEIRA BARRA. Diretor do Setor de Ciências Humanas. Ratificação em 22/05/2015. LUCIA REGINA ASSUMPCAO MONTANHINI. Pró-reitora de Planejamento. Valor Global: R$ 42.871,14. CNPJ CONTRATADA : 01.229.021/0001-46 FAMAPA EMPREENDIMENTOS E PARTICIPACOES LTDA.

(SIDEC - 22/05/2015) 153079-15232-2015NE800061

EXTRATO DE TERMO ADITIVO Nº 6/2015 - UASG 153079

Número do Contrato: 298/2011. Nº Processo: 098633/2011-32. CONCORRÊNCIA SISPP Nº 87/2011. Contratante: UNIVERSIDADE FEDERAL DO PARANA -CNPJ Contratado: 79340477000176. Contratado : CONSTRUTORA E INCORPORADORA -SQUADRO LTDA. Objeto: O prazo de vigência será prorrogado por mais 180 dias, passando de 1.259 para 1.439 dias corridos, a contar da data da assinatura do Contrato, ocorrida em 05/12/2011, passando seu término de 16/05/2015 para 12/11/2015, conforme dispõe o artigo 57, inciso II do ÷ 1º e ÷ 2º da Lei nº 8666/1993. Fundamento Legal: Lei nº 8666/1993 . Vigência: 16/05/2015 a 12/11/2015. Data de Assinatura: 15/05/2015.

(SICON - 22/05/2015) 153079-15232-2015NE800061

AVISO DE LICITAÇÃO
PREGÃO Nº 42/2015 - UASG 153079

Nº Processo: 072292/2015-07 . Objeto: Pregão Eletrônico - Execução parcelada, conforme necessidade, para contratação de empresa especializada no fornecimento de serviços de coffee break para eventos institucionais da Universidade Federal do Paraná. Total de Itens Licitados: 00021. Edital: 25/05/2015 de 08h00 às 12h00 e de 13h às 17h00. Endereço: Rua Xv de Novembro, 1299 Centro - CURITIBA - PR. Entrega das Propostas: a partir de 25/05/2015 às 08h00 no site www.comprasnet.gov.br.. Abertura das Propostas: 09/06/2015 às 09h00 site www.comprasnet.gov.br.

FAUSTO FERNANDES FILHO
Coordenador da Comissão de Licitação

(SIDEC - 22/05/2015) 153079-15232-2015NE800061

HOSPITAL DE CLÍNICAS

EXTRATO DE REGISTRO DE PREÇOS

Registro de Preços objetivando a aquisição de MEDICAMENTOS. Modalidade de Licitação: Pregão Eletrônico nº 138/2014. Processo: 039637/2014-21. Ata nº 192/2015, CNPJ:. 65.817.900/0001-71, AGLON COMERCIO E REPRESENTACOES LTDA, item 48. Valor Total R$ 3.198,00. Ata nº 193/2015, CNPJ:. 05.439.635/0004-56, ANTIBIOTICOS DO BRASIL LTDA., itens 9 e 39. Valor Total R$ 200.160,00. Ata nº 194/2015, CNPJ:. 07.925.705/0001-69, AUROBINDO PHARMA PRODUTOS FARMACEUTICOS LIMITADA, item 45. Valor Total R$ 156.000,00. Ata nº 195/2015, CNPJ:. 11.367.967/0001-22, CERTA MEDICAMENTOS COMERCIAL LTDA - EPP, item 22. Valor Total R$ 37.932,00. Ata nº 196/2015, CNPJ:. 79.250.676/0002-74, CIRURGICA JAW COMERCIO DE MATERIAL MEDICO HOSP LTDA, itens 21, 49, 51, 53 e 54. Valor Total R$ 442.423,20. Ata nº 197/2015, CNPJ:. 03.599.839/0001-86, CLINICA DE VACINAS SANTA CLARA LTDA - ME, item 37.

EXEMPLAR DE ASSINANTE DA IMPRENSA NACIONAL

Valor Total R$ 129.972,00. Ata nº 198/2015, CNPJ:. 00.656.468/0001-39, DIMACI PR MATERIAL CIRURGICO LTDA, itens 16 e 19. Valor Total R$ 6.218,412. Ata nº 199/2015, CNPJ:. 08.676.370/0001-55, DISTRIBUIDORA DE MEDICAMENTOS PRO SAUDE LTDA - ME, itens 1 e 6. Valor Total R$ 3.079,30. Ata nº 200/2015, CNPJ: 08.076.127/0006-00, D-HOSP - DISTRIBUIDORA HOSPITALAR, IMPORTACAO E EXPORTA, itens 47, 55 e 56. Valor Total R$ 671.628,00. Ata nº 201/2015, CNPJ: 16.970.999/0001-31, DMC DISTRIBUIDORA DE MEDICAMENTOS E CORRELATOS LTDA - E, itens 10, 13 e 57. Valor Total R$ 31.730,76. Ata nº 202/2015, CNPJ: 06.081.203/0001-36, HOSP - LOG COMERCIO DE PRODUTOS HOSPITALARES LTDA, itens 42, 43 e 59. Valor Total R$ 195.960,00. Ata nº 203/2015, CNPJ: 09.102.813/0001-67, IMPERIALMED COMERCIO DE PRODUTOS HOSPITALARES LTDA - ME, item 31. Valor Total R$ 29.700,00. Ata nº 204/2015, CNPJ: 12.889.035/0001-02, INOVAMED COMERCIO DE MEDICAMENTOS LTDA, itens 3 e 7. Valor Total R$ 119.592,00. Ata nº 205/2015, CNPJ: 78.082.724/0001-19, KOLLIMED - COMERCIO DE MATERIAL MEDICO HOSPITALAR LTDA, itens 4, 5 e 8. Valor Total R$ 132.960,00. Ata nº 206/2015, CNPJ: 04.071.245/0001-60, LICIMED DISTRIBUIDORA DE MEDICAMENTOS, CORRELATOS E PRO, item 2. Valor Total R$ 4.550,00. Ata nº 207/2015, CNPJ: 17.512.670/0001-90, M. C. M. COMERCIO DE MEDICAMENTOS LTDA - ME, itens 17, 18, 28, 40 e 46. Valor Total R$ 57.084,00. Ata nº 208/2015, CNPJ: 75.014.167/0001-00, NUNESFARMA DISTRIBUIDORA DE PRODUTOS FARMACEUTICOS LTDA, item 52. Valor Total R$ 313.740,00. Ata nº 209/2015, CNPJ: 04.307.650/0001-35, ONCO PROD DISTRIBUIDORA DE PRODUTOS HOSPITALARES E ONCO, item 58. Valor Total R$ 152.395,20. Ata nº 210/2015, CNPJ: 61.129.409/0001-05, OPHTHALMOS S/A, item 34. Valor Total R$ 4.572,00. Ata nº 211/2015, CNPJ: 13.485.130/0001-03, PHARMA LOG PRODUTOS FARMACEUTICOS LTDA, itens 24, 25, 26, 27, 32, 36, 50. Valor Total R$ 927.990,00. Ata nº 212/2015, CNPJ: 04.355.394/0001-51, PROHOSP DISTRIBUIDORA DE MEDICAMENTOS LTDA., item 20. Valor Total R$ 11.340,00. Ata nº 213/2015, CNPJ: 10.493.969/0001-03, TC ATUAL COMERCIO DE MEDICAMENTOS LTDA - ME, item 11. Valor Total R$ 660,00. Ata nº 214/2015, CNPJ: 60.665.981/0009-75, UNIAO QUIMICA FARMACEUTICA NACIONAL S A, itens 14 e 33. Valor Total R$ 41.040,00. Ata nº 215/2015, CNPJ: 12.573.787/0001-60, WINCORP FARMACEUTICA COMERCIAL LTDA., item 41. Valor Total R$ 18.000,00. Data de assinatura: 14/05/2015. Vigência: 12 (doze) meses a partir da data de assinatura.

UNIVERSIDADE FEDERAL DE PERNAMBUCO

EXTRATO DE DISPENSA DE LICITAÇÃO Nº 5510/2015 - UASG 153080

Nº Processo: 23076017599201527 . Objeto: Serviços de apoio da FADE para execução do Projeto "Desenvolvimento de métodos analíticos baseados na espectroscopia no infravermelho para caracterização e controle de qualidade de combustíveis". Total de Itens Licitados: 00001. Fundamento Legal: Art. 24º, Inciso XIII da Lei nº 8.666 de 21/06/1993.. Justificativa: Trata-se de Fundação de apoio à UFPE, de inquestionável reputação ético-profissional, sem fins lucrativos. Declaração de Dispensa em 08/04/2015. NELSON MEDEIROS DE LIMA FILHO. Chefe do Dept. de Química. Ratificação em 22/05/2015. SILVIO ROMERO DE BARROS MARQUES. Vice-reitor. Valor Global: R$ 1.561.405,23. CNPJ CONTRATADA : 11.735.586/0001-59 FUNDACAODE APOIO AO DESEN DA UNIVERS FED DE PERNAMBUCO.

(SIDEC - 22/05/2015) 153080-15233-2015NE800061

EXTRATO DE TERMO ADITIVO

Extrato do TERCEIRO TERMO ADITIVO ao Contrato n° 109/2012-UFPE, firmado em 08.05.2015, entre a UFPE, CNPJ: 24.134.488/0001-08, a CHESF, CNPJ: 33.541.368/0001-16 e a FADE, CNPJ: 11.735.586/0001-59. / Objeto: Prorrogar os prazos da execução dos serviços para 04.06.2015 e da vigência para 27.08.2015, do Contrato aditado. / Signatários: UFPE: Prof. Sílvio Romero de Barros Marques - Reitor; CHESF: Sr. Fernando Bessa - Superintendente de Suprimento e Sr. Edinaldo Pereira de Lima - Chefe do DAC; FADE: Sr. Paulo Guedes - Coordenador Executivo. / Processo: 23076.020644/2012-88.

RESULTADO DE JULGAMENTO PREGÃO Nº 263/2014

Vencedores: 1) Licitare Produtos, Materiais e Serviços Ltda-EPP (itens 206,207,210,212 a 215, 220 a 227, 229, 231 a 234,237 a 243, 253 a 257,272 a 274, 285 a 287, 296,308 a 310, 315 a 317, 328, 330 a 332, 351 a 364, 366 a 371,373 a 376,378 a 382, 385 a 389, 391 a 397), 2)Brasidas Eireli - ME (216 a 219,228, 230, 235, 236, 244 a252, 258 a 271, 275, 276, 278 a 284, 288 a 295,307, 311 a 314, 318 a 327, 329, 333 a 350, 365 ,372,377,383,384,390,398 a 400).

MARÍLIA BATISTA DE LIMA PEQUENO
Coordenadora de Licitações

(SIDEC - 22/05/2015) 153409-15233-2015NE800061

UNIVERSIDADE FEDERAL DO RECÔNCAVO DA BAHIA

EXTRATO DE ADESÃO A REGISTRO DE PREÇOS

Adesão a Ata de Registro de Preços do Processo de nº 23007.007700//2015-55, contendo o preço registrado para a empresa ROYAL |& SUNALLIANCE SEGUROS (BRASIL) S.A, CNPJ nº 33.065.699/0001-27, no valor de R$ 00,98 (noventa e oito centavos) por seguro pessoa/mês, relativa ao PREGÃO ELETRÔNICO - SRP n.º 02/2015(IFRN/REITORIA), com vigência de 12 (doze) meses a partir do dia 10/04/2015.

EDITAL Nº 9, DE 22 DE MAIO DE 2015

O VICE-REITOR DA UNIVERSIDADE FEDERAL DO RECÔNCAVO DA BAHIA (UFRB), no exercício da Reitoria, no uso de suas atribuições, torna público nos termos da Lei nº 8.745, de 09/12/1993, da Lei 9.849, de 26/10/1999, Lei nº 12.425, de 17/06/2011, Lei nº 12.772, de 28/12/2012, da Portaria Ministerial nº 243, de 03/03/2011, Decreto nº 6.944, de 21/08/2009, do Decreto nº 7.485, de 18/05/2011, da Lei nº 12.863, de 24/09/2013 e da Resolução CONAC nº 25/2010, de 23/08/2010 e com as alterações da legislação posterior, faz saber aos interessados, que estarão abertas as inscrições para processo seletivo de contratação de docente por tempo determinado - professor substituto - para atuar no Centro de Ciências Agrárias, Ambientais e Biológicas (CCAAB), conforme especificações abaixo:

ÁREA DE CONHECIMENTO	VAGA	CARGA HORÁRIA	PERÍODO DE INSCRIÇÃO	PROCESSO SELETIVO SIMPLIFICADO	RESULTADO
Saúde Animal	01	40h	27/05 a 10/06/2015	15 e 16/06/2015	A partir do dia 18/06/2015

A versão completa deste Edital estará disponível no Centro de Ciências Agrárias, Ambientais e Biológicas/CCAAB e na internet (www.ufrb.edu.br/concursos). As informações serão prestadas pela Gerência Técnica do Centro de Ensino. As inscrições serão apenas presenciais e a taxa relativa à inscrição é de R$ 60,00 (sessenta reais). Através de divulgação interna no âmbito do Centro, será tornado público o resultado do certame com posterior publicação no Diário Oficial da União - D.O.U. O prazo de validade do concurso será de 1 (um) ano contado a partir da data da publicação do resultado no D.O.U. A indicação de docentes para contratação temporária deverá observar as limitações previstas pela legislação em vigência, recaindo sobre o órgão indicador, a qualquer tempo, o ônus de ressarcimentos decorrentes de prestação de serviços indevida. Os processos instruídos deverão ser protocolados no Centro e serão encaminhados após a conclusão da seleção à Pró-Reitoria de Gestão de Pessoal desta Universidade.

SILVIO LUIZ DE OLIVEIRA SOGLIA
Em Exercício

EDITAL DE INTIMAÇÃO

Pelo presente Edital, nos termos do § 4º do art. 26 da Lei nº 9.784, de 29 de janeiro de 1999, por se encontrar o interessado em local lugar incerto e não sabido, fica a Empresa CLIPS CONSTRUÇÕES E INCORPORAÇÕES LTDA, inscrita no CNPJ sob o nº 10.511.513/0001-10, comunicada da decisão proferida nos autos do processo 23007.007456/2010-16, que tem por objeto a Rescisão e Multa Contratual- Contrato nº 09/2010, no que diz respeito a obra de construção dos Laboratórios Multidisciplinares de Estudos e Pesquisa em Saúde do CCS, Campus de Santo Antonio de Jesus-BA, para o pagamento no total atualizado de R$ 121.463,28 (cento e vinte e um mil, quatrocentos e sessenta e três reais e vinte e oito centavos), considerando que a empresa supracitada foi intimada em 06/05/2015 e que não houve manifestação. Salientamos que para atualização do valor utilizamos a taxa SELIC. Fica o interessado ciente de que dispõe do prazo de 10 (dez) dias úteis, contados da publicação desta, para efetuar o pagamento. O processo está disponível na ante-sala da Vice-Reitoria da UFRB, localizada na Rua Rui Barbosa, nº 710, Centro, Cruz das Almas-BA, CEP 44380-000, no período de 08:00h às 12:00h e das 14:00h às 18:00h. Ressalta-se que, decorrido o prazo acima referido sem que seja efetuado o pagamento, o Notificado poderá ter seu nome incluído no Cadastro Informativo de Créditos não Quitados do Setor Público Federal - CADIN, nos termos da Lei n.º 10.522, de 19 de julho de 2002, o débito, aos acréscimos legais e inscrição na dívida ativa, o que poderá provocar um acréscimo de 10 % de encargos legais e de 20 % quando do ajuizamento da execução fiscal. Esclarecimentos adicionais podem ser solicitados pelo endereço eletrônico mailto:vice.reitoria@ufrb.edu.br.

SILVIO LUIZ DE OLIVEIRA SOGLIA
Reitor
Em Exercício

UNIVERSIDADE FEDERAL DO RIO GRANDE DO NORTE
PRÓ-REITORIA DE GESTÃO DE PESSOAS

EDITAL DE 22 DE MAIO DE 2015 COMPLEMENTAR AO EDITAL Nº 13/2014-PROGESP

A Pró-Reitora de Gestão de Pessoas da Universidade Federal do Rio Grande do Norte, por meio de edital complementar, torna pública a divulgação parcial do calendário do concurso Público de Docentes da Carreira do Magistério Superior, objeto do Edital nº 013/2014-PROGESP, publicado no DOU nº 217, de 10/11/2014, Seção 3, p. 96/101:

UNIDADE DE LOTAÇÃO	ÁREA	DATA DE INÍCIO (PROVA ESCRITA)	HORÁRIO LOCAL	LOCAL
Escola Multicampi de Ciências Médicas do RN	Educação na Comunidade /Trabalho colaborativo em Saúde/Atenção à Saúde Individual e Coletiva/Habilidades Clínicas	08/06/2015	08:30h	Escola Multicampi de Ciências Médicas do Rio Grande do Norte, Caicó-RN (2º Andar do Prédio do Hospital de Oncologia do Seridó - Liga Contra o Câncer - Av. Dr. Carlindo de Souza Dantas, 540, Centro, Caicó/RN)

MIRIAN DANTAS DOS SANTOS

MATERNIDADE ESCOLA JANUÁRIO CICCO

RETIFICAÇÃO

No Extrato de Contrato Nº 37/2014 publicado no D.O. de 29/12/2014, Seção 3, Pág. 58. Onde se lê: Vigência: 10/12/2014 a 02/06/2015. Leia-se : Vigência: 10/12/2014 a 30/06/2015.

(SICON - 22/05/2015) 155015-26443-2015NE800215

UNIVERSIDADE FEDERAL DO RIO GRANDE DO SUL

EXTRATO DE CONTRATO Nº 36/2015 - UASG 153114

Nº Processo: 23078040642201457. PREGÃO SISPP Nº 36/2015. Contratante: UNIVERSIDADE FEDERAL DO RIO GRANDEDO SUL. CNPJ Contratado: 00916792000149. Contratado : LIVRARIA JURIDICA DOIS IRMAOS LTDA- EPP. Objeto: Fornecimento de forma parcelada , no periodo de 06(seis)meses, de publicações importadas para a Biblioteca Central da UFRGS. Fundamento Legal: 8666/93 E 036/15 . Vigência: 13/05/2015 a 12/11/2015. Valor Total: R$199.999,80. Fonte: 112000000 - 2015NE803227. Data de Assinatura: 13/05/2015.

(SICON - 22/05/2015) 153114-15235-2015NE800030

EXTRATO DE CONTRATO Nº 56/2015 - UASG 153114

Nº Processo: 23078000676201590. PREGÃO SISPP Nº 64/2015. Contratante: UNIVERSIDADE FEDERAL DO RIO GRANDEDO SUL. CNPJ Contratado: 04909623000132. Contratado : DISTRASUL COMERCIO E REPRESENTACAOLTDA - EPP. Objeto: Fornecimento de carnes bovina, itens 1,3,5,6, para a divisão de alimentação da Pró-Reitoria de assuntos estudantis-PRAE da UFRGS. Fundamento Legal: 8666/93 E 064/15 . Vigência: 07/05/2015 a 31/12/2015. Valor Total: R$876.940,80. Fonte: 100000000 - 2015NE803134 Fonte: 100000000 - 2015NE803135 Fonte: 100000000 - 2015NE803136 Fonte: 100000000 - 2015NE803137. Data de Assinatura: 07/05/2015.

(SICON - 22/05/2015) 153114-15235-2015NE800030

EXTRATO DE CONTRATO Nº 57/2015 - UASG 153114

Nº Processo: 23078010587201551. PREGÃO SISPP Nº 64/2015. Contratante: UNIVERSIDADE FEDERAL DO RIO GRANDEDO SUL. CNPJ Contratado: 00418282000141. Contratado : BURLANI COMERCIO DE CARNES LTDA -Objeto: Fornecimento de carnes, item 2, bovina para a Divisão de Alimentação da Pró-Reitoria de Assuntos Estudantis-PRAE da UFRGS. Fundamento Legal: 8666/93 e 064/15 . Vigência: 07/05/2015 a 31/12/2015. Valor Total: R$464.171,40. Fonte: 100000000 - 2015NE803132. Data de Assinatura: 07/05/2015.

(SICON - 22/05/2015) 153114-15235-2015NE800030

EXTRATO DE CONTRATO Nº 58/2015 - UASG 153114

Nº Processo: 23078010588201504. PREGÃO SISPP Nº 64/2015. Contratante: UNIVERSIDADE FEDERAL DO RIO GRANDEDO SUL. CNPJ Contratado: 13590886000201. Contratado : ARMAZEM GERAL COMERCIO DE -ALIMENTOS LTDA - ME. Objeto: Fornecimento de carnes bovina, item 4, para a divisão de alimentação da pró-reitoria de Assuntos Estudantis-PRAE da UFRGS. Fundamento Legal: 8666/93 E 064/15 . Vigência: 07/05/2015 a 31/12/2015. Valor Total: R$1.012.888,80. Fonte: 100000000 - 2015NE803131. Data de Assinatura: 07/05/2015.

(SICON - 22/05/2015) 153114-15235-2015NE800030

DOCUMENTAÇÃO PROIBIDA POR TERCEIROS

EXTRATO DE CONTRATO Nº 70/2015 - UASG 153114

Nº Processo: 23078011111201538. PREGÃO SISPP Nº 49/2015. Contratante: UNIVERSIDADE FEDERAL DO RIO GRANDEDO SUL. CNPJ Contratado: 00418282000141. Contratado : BURLANI COMERCIO DE CARNES LTDA -Objeto: Fornecimento de bife de frango enroladoe recheado para a divisão de alimentação da Pró-Reitoria de Assuntos Estudantis da Pró-Reitoria de Assuntos Estudantis-PRAE da UFRGS. Fundamento Legal: 8666/93 e 049/15 . Vigência: 07/05/2015 a 31/12/2015. Valor Total: R$81.532,00. Fonte: 100000000 - 2015NE803178. Data de Assinatura: 07/05/2015.

(SICON - 22/05/2015) 153114-15235-2015NE800030

EXTRATO DE TERMO ADITIVO Nº 1/2015 - UASG 153114

Número do Contrato: 165/2014. Nº Processo: 23078011317201487. PREGÃO SISPP Nº 150/2014. Contratante: UNIVERSIDADE FEDERAL DO RIO GRANDEDO SUL. CNPJ Contratado: 14108413000107. Contratado : FRAGA SANCHEZ TRANSPORTES LTDA -Objeto: Prorroga prazo de vigência por 12(doze)meses. Fundamento Legal: 8666/93 . Vigência: 18/09/2015 a 17/09/2016. Data de Assinatura: 21/05/2015.

(SICON - 22/05/2015) 153114-15235-2015NE800030

RESULTADO DE JULGAMENTO
PREGÃO Nº 97/2015

Empresas Vencedoras: Ferreira & da Silva Ltda - ME, Valor R$326.368,00; TDF Comercio de Materiais OLtda - ME, Valor R$85.460,00.

JOSE JOAO MARIA DE AZEVEDO
Presidente da CPL

(SIDEC - 22/05/2015) 153114-15235-2015NE800030

PRÓ-REITORIA DE GESTÃO DE PESSOAS

EDITAL Nº 13, DE 22 DE MAIO DE 2015 - RF

O PRÓ-REITOR DE GESTÃO DE PESSOAS DA UNIVERSIDADE FEDERAL DO RIO GRANDE DO SUL, no uso de suas atribuições, torna públicas a homologação do resultado e a classificação dos candidatos habilitados no Concurso Público de Provas e Títulos para preenchimento de cargo isolado de provimento efetivo de Professor Titular-Livre do Magistério Superior, conforme consta do processo nº. 23078.203464/2014-81, Edital de Abertura nº. 21, de 19/11/2014, publicado no D.O.U. do dia 20/11/2014, Seção 3, página(s) 101, 102 e 103.

Unidade: Instituto de Química

Departamento: Departamento de Química Inorgânica

Área: Energia e Meio Ambiente

Candidata habilitada e média - ampla concorrência: 1º. lugar: MARIA DO CARMO RANGEL SANTOS VARELA - 8,78.

Candidatos habilitados e médias - pessoas com deficiência: Não houve candidatos.

Candidatos habilitados e médias - pessoas autodeclaradas pretas ou pardas: Não houve candidatos.

Do resultado acima caberá recurso ao Plenário do CEPE, devendo o mesmo ser interposto no prazo de 05 (cinco) dias úteis, contados da data posterior à circulação do Diário Oficial da União em cuja edição esteja publicado este edital.

O prazo de validade do resultado do presente concurso será de 01 (um) ano, prorrogável por igual período no interesse da administração, a contar da publicação deste Edital no Diário Oficial da União.

MAURÍCIO VIEGAS DA SILVA
Pró-Reitor

UNIVERSIDADE FEDERAL DO RIO DE JANEIRO

EXTRATO DE CONTRATO Nº 28/2015 - UASG 153115

Nº Processo: 23079026301201469. PREGÃO SRP Nº 5/2015. Contratante: UNIVERSIDADE FEDERAL DO RIO DE -JANEIRO. CNPJ Contratado: 02595192000151. Contratado : A DE C VENTURELLI - EPP -Objeto: Contratação de serviços terceirizados de portaria, nos municípios do Rio de Janeiro e Macaé, para atender às demandas da Universidade Federal do Rio de Janeiro. Fundamento Legal: Lei 8.666/93, Lei nº 10.520/2002, Decreto nº 7.892/2013, Decreto nº 2.271/1997 e IN 02/2008 SLTI/MPOG e suas alterações. Vigência: 15/05/2015 a 14/05/2016. Valor Total: R$573.863,28. Fonte: 112000000 - 2015NE800499. Data de Assinatura: 15/05/2015.

(SICON - 22/05/2015) 153115-15236-2015NE800166

EXTRATO DE CONTRATO Nº 29/2015 - UASG 153115

Nº Processo: 23079026301201469. PREGÃO SRP Nº 5/2015. Contratante: UNIVERSIDADE FEDERAL DO RIO DE -JANEIRO. CNPJ Contratado: 02595192000151. Contratado : A DE C VENTURELLI - EPP -Objeto: Contratação de serviços terceirizados de portaria, nos municípios do Rio de Janeiro e Macaé, para atender às demandas da Universidade Federal do Rio de Janeiro. Fundamento Legal: Lei nº 8.666/93, Lei nº 10.520/2002, Decreto nº 7.892/2013, Decreto nº 2.271/1997 e IN02/2008 SLTI/MPOG e suas alterações. Vigência: 15/05/2015 a 14/05/2016. Valor Total: R$2.330.889,36. Fonte: 112000000 - 2015NE800510. Data de Assinatura: 15/05/2015.

(SICON - 22/05/2015) 153115-15236-2015NE800166

EXTRATO DE CONTRATO Nº 30/2015 - UASG 153115

Nº Processo: 23079026301201469. PREGÃO SRP Nº 5/2015. Contratante: UNIVERSIDADE FEDERAL DO RIO DE -JANEIRO. CNPJ Contratado: 02595192000151. Contratado : A DE C VENTURELLI - EPP -Objeto: Contratação de serviços terceirizados de portaria, nos municípios do Rio de Janeiro e Macaé, para atender às demandas da Universidade Federal do Rio de Janeiro. Fundamento Legal: Lei nº 8.666/93, Lei nº 10.520/2002, Decreto nº 7.892/2013, Decreto nº 2.271/1997 e IN02/2008 SLTI/MPOG e suas alterações. Vigência: 15/05/2015 a 14/05/2016. Valor Total: R$8.830.046,64. Fonte: 112000000 - 2015NE800511. Data de Assinatura: 15/05/2015.

(SICON - 22/05/2015) 153115-15236-2015NE800166

EXTRATO DE CONTRATO Nº 31/2015 - UASG 153115

Nº Processo: 23079026301201469. PREGÃO SRP Nº 5/2015. Contratante: .NIVERSIDADE FEDERAL DO RIO DE -JANEIRO. CNPJ Contratado: 02595192000151. Contratado : A DE C VENTURELLI - EPP -Objeto: Contratação de serviços terceirizados de portaria, nos municípios do Rio de Janeiro e Macaé, para atender às demandas da Universidade Federal do Rio de Janeiro. Fundamento Legal: Lei nº 8.666/1993, Lei nº 10.520/2002, Decreto nº 7.892/2013, Decreto nº 2.271/1997 e IN02/2008 SLTI/MPOG e suas alteraçõesVigência: 15/05/2015 a 14/05/2016. Valor Total: R$1.833.907,20. Fonte: 112000000 - 2015NE800512. Data de Assinatura: 15/05/2015.

(SICON - 22/05/2015) 153115-15236-2015NE800166

EXTRATO DE DISPENSA
DE LICITAÇÃO Nº 66/2015 - UASG 153152

Nº Processo: 23079025899201550 . Objeto: Aquisição de detergente enzimático. Total de Itens Licitados: 00001. Fundamento Legal: Art. 24º, Inciso IV da Lei nº 8.666 de 21/06/1993.. Justificativa: Em atendimento ao art.26, parágrafo único da lei nº8.666/93. Conforme justificativas às fls.02 do presente processo. Declaração de Dispensa em 14/05/2015. ELI OLIVEIRA DE SALLES. Chefe do Serviço de Licitação e Contrato. Ratificação em 22/05/2015. EDUARDO JORGE BASTOS CORTES. Diretor Geral. Valor Global: R$ 69.600,00. CNPJ CONTRATADA : 31.569.296/0001-90 MAPO DISTRIBUIDORA DE MATERIAL HOSPITALAR EIRELI - ME.

(SIDEC - 22/05/2015) 153152-15236-2015NE800175

EXTRATO DE TERMO ADITIVO Nº 1/2015 - UASG 153115

Número do Contrato: 62/2012. Nº Processo: 23079013338201267. CONCORRÊNCIA SISPP Nº 11/2012. Contratante: UNIVERSIDADE FEDERAL DO RIO DE -JANEIRO. CNPJ Contratado: 32378820000108. Contratado : GS SERVICOS ESPECIAIS LTDA - Objeto: Reiniciar a execução contratual; prorrogá-lo por 120 dias e acrescer quantitativamente e qualitativamente em aprox. 24,89%. Fundamento Legal: Lei 8666/93 . Vigência: 24/02/2015 a 17/07/2015. Valor Total: R$380.713,33. Fonte: 112000000 - 2015NE800443. Data de Assinatura: 24/02/2015.

(SICON - 22/05/2015) 153115-15236-2015NE800166

EDITAL Nº 144, DE 21 DE MAIO DE 2015

O Magnífico Reitor da Universidade Federal do Rio de Janeiro - UFRJ, no uso de suas atribuições legais e estatutárias, torna públicos aos candidatos o horário e o local de realização da Prova Objetiva referente ao Processo Seletivo Público regido pelo Edital no 55, de 16 de março de 2015, publicado no Diário Oficial da União no 55, de 23 de março de 2015 e suas retificações.

As Provas Objetivas e Discursivas serão aplicadas no dia 31 de maio 2015.

As provas serão realizadas no seguinte local:

UFRJ - Campus da Ilha do Fundão - Prédio da Reitoria - Salas modulares

Av. Pedro Calmon, no 550 - Cidade Universitária - Ilha do Fundão - Rio de Janeiro - RJ.

Os portões de acesso aos locais de aplicação das provas serão abertos às 12 horas e serão fechados, impreterivelmente, às 13 horas, horário oficial de Brasília, e as provas terão início imediato.

Os candidatos serão informados individualmente do local de realização das suas provas e da sua duração através da convocação para a realização das provas, na forma do subitem 7.1 do Edital no 55, de 16 de março de 2015.

O candidato deverá comparecer ao local designado para prestar a prova com antecedência de 60 (sessenta) minutos do horário previsto para o início das provas, munido de caneta esferográfica, de corpo transparente, de tinta indelével preta ou azul e de documento oficial e original de identidade, contendo fotografia e assinatura. Será exigida a apresentação do documento original, não sendo aceitas fotocópias, ainda que autenticadas.

CARLOS ANTÔNIO LEVI DA CONCEIÇÃO

EDITAL Nº 145, DE 21 DE MAIO DE 2015

O Magnífico Reitor da Universidade Federal do Rio de Janeiro - UFRJ, no uso de suas atribuições legais e estatutárias, torna públicos aos candidatos o horário e o local de realização da Prova Objetiva referente ao Processo Seletivo Público regido pelo Edital no 56, de 16 de março de 2015, publicado no Diário Oficial da União no 54, de 20 de março de 2015 e suas retificações.

As Provas Discursivas serão aplicadas no dia 31 de maio 2015.

As provas serão realizadas no seguinte local:

UFRJ - Campus da Ilha do Fundão - Prédio da Reitoria - Salas modulares

Av. Pedro Calmon, no 550 - Cidade Universitária - Ilha do Fundão - Rio de Janeiro - RJ.

Os portões de acesso aos locais de aplicação das provas serão abertos às 12 horas e serão fechados, impreterivelmente, às 13 horas, horário oficial de Brasília, e as provas terão início imediato.

Os candidatos serão informados individualmente do local de realização das suas provas e da sua duração através da convocação para a realização das provas, na forma do subitem 7.1 do Edital no 56, de 16 de março de 2015.

O candidato deverá comparecer ao local designado para prestar a prova com antecedência de 60 (sessenta) minutos do horário previsto para o início das provas, munido de caneta esferográfica, de corpo transparente, de tinta indelével preta ou azul e de documento oficial e original de identidade, contendo fotografia e assinatura. Será exigida a apresentação do documento original, não sendo aceitas fotocópias, ainda que autenticadas.

CARLOS ANTÔNIO LEVI DA CONCEIÇÃO

EDITAL Nº 146, DE DE 21 DE MAIO DE 2015
RETIFICAÇÃO DO EDITAL Nº 130/2015

O Magnífico Reitor da Universidade Federal do Rio de Janeiro - UFRJ, no uso de suas atribuições legais e estatutárias, torna pública a alteração do Edital nº 130, de 18 de maio de 2015, publicado no Diário Oficial da União nº 95, de 21 de maio de 2015, que homologa o resultado final do Concurso Público regido pelo Edital nº 390, de 21 de outubro de 2014, e suas retificações.

1 - O resultado final cuja homologação está ora sendo retificada refere-se à opção de vaga: Grupo 2-204 - UFRJ Macaé - Assistente em Administração - 40 h, passando a vigorar na forma que segue:

Grupo 2-204 - UFRJ Macaé - Assistente em Administração - 40 h

Candidatos que optaram por concorrer às vagas reservadas aos negros

Classifi-cação	Nome	Inscrição	Data de Nascimento	Cota	PD	Língua Portuguesa		N. de Informática		Matemática		Adm. Pública		Nota Final
						Acertos	Nota	Acertos	Nota	Acertos	Nota	Acertos	Nota	
1	MARCOS LEANDRO DE LEMOS MARTINS	7025584	28/03/1980	Sim	Sim	19	38,00	05	05,00	05	05,00	16	32,00	20,00
2	ALESSANDRO CANUTO DA CONCEIÇÃO	7051749	04/04/1982	Sim	Não	15	30,00	06	06,00	05	05,00	19	38,00	19,75
3	SAULO GUILHERME RODRIGUES ALVES	7022455	27/08/1993	Sim	Não	13	26,00	06	06,00	06	06,00	19	38,00	19,00
4	HÉLIO DIAS PEDROSA	7051170	12/04/1988	Sim	Não	16	32,00	05	05,00	05	05,00	16	32,00	18,50
5	MARCEL DIAS DE OLIVEIRA COSME	7048415	23/01/1988	Sim	Não	14	28,00	05	05,00	06	06,00	17	34,00	18,25
6	THIAGO ROCHA DE SA	7017291	22/02/1993	Sim	Não	10	20,00	05	05,00	07	07,00	19	38,00	17,50
7	RODRIGO JACÓ DA SILVA	7020910	17/02/1989	Sim	Não	13	26,00	06	06,00	06	06,00	15	30,00	17,00

2 - Os resultados finais para os demais opções de vaga para os quais foram oferecidas vagas no concurso público regido pelo Edital nº 390, de 21 de outubro de 2014 permanecem inalterados.

CARLOS ANTÔNIO LEVI DA CONCEIÇÃO

EXEMPLAR DE ASSINANTE DA IMPRENSA NACIONAL

CENTRO DE CIÊNCIAS DA SAÚDE
INSTITUTO DE ATENÇÃO À SAÚDE
SÃO FRANCISCO DE ASSIS

EXTRATO DE CONTRATO Nº 3/2015 - UASG 158220

Nº Processo: 23079007438201503. PREGÃO SRP Nº 22/2014. Contratante: HOSPITAL ESCOLA SÃO FRANCISCO DE ASSIS UFRJ. CNPJ Contratado: 14180891000110. Contratado : HIDRAULICA VIC IMPORTACAO E -COMERCIO DE EQUIPAMENTOS HI. Objeto: Contrato de prestação de serviços que entre si celebram o instituto de atenção a saude hesfa ufrj e a empresa hidraulica vic importação e comercio de equipamentos hidraulicos ltda destinado a manutenção e prevenção corretiva e calibração de sistema hedraulico de equipamentoo__pertencentes_ao hesfa. Fundamento Legal: decreto 3931/01 com lei 8666/93. Vigência: 08/03/2015 a 09/03/2016. Valor Total: R$69.000,00. Fonte: 6153000000 - 2015NE800036. Data de Assinatura: 08/03/2015.

(SICON - 22/05/2015) 158220-15236-2015NE800028

INSTITUTO DE BIOFÍSICA CARLOS CHAGAS FILHO

EDITAL Nº 148, DE 12 DE MAIO DE 2015
RETIFICAÇÃO DO EDITAL Nº 122/2015

A Coordenação do Programa de Pós-Graduação em CIÊNCIAS BIOLÓGICAS (FISIOLOGIA) do Instituto de Biofísica Carlos Chagas Filho da Universidade Federal do Rio de Janeiro retifica o Edital de Nº 122 publicado no Diário Oficial da União Nº 89 no dia 13 de maio de 2015 e no Boletim da UFRJ do dia 21 de maio de 2015 e torna público o Edital para seleção de candidatos ao curso de MESTRADO deste Programa, nos seguintes termos:

Período da Inscrição: DE 15 DE MAIO DE 2015 À 11 DE JUNHO DE 2015.

Horário: das 08:00 as 13:00 horas

Local: UFRJ - Centro de Ciências da Saúde - Bloco G - sala G1-003

Cidade Universitária - Ilha do Fundão - RJ

Email: pgfisiologia@biof.ufrj.br

DA CONFIRMAÇÃO DE INSCRIÇÃO:

A Confirmação da inscrição de cada candidato deverá ser feita por uma comissão estabelecida pela Comissão de Pós-Graduação e Pesquisa do IBCCF. Os candidatos deverão verificar o resultado da inscrição no dia 12 DE JUNHO DE 2015 no quadro de avisos na secretaria de pós-graduação do IBCCF da UFRJ e no site www.biof.ufrj.br

Entrega de artigos científicos:

Dia: 15 DE JUNHO DE 2015

Os artigos serão enviados por e-mail.

CARMEN CABANELAS PAZOS DE MOURA
Coordenadora

INSTITUTO DE PUERICULTURA E PEDIATRIA MARTAGÃO GESTEIRA

RESULTADO DE JULGAMENTO
PREGÃO Nº 30/2014

A pregoeira oficial do Instituto de Puericultura e Pediatria Martagão Gesteira torna público oresultado de julgamento do Pregão Eletrônico (SRP) n¨ 31/2014, processo n¨ 23079.024549/2014-95 onde, após análise e julgamento das propostas, sagrou-se vencedora a empresa: DIAG PRIME COMÉRCIO E DISTRIBUIÇÃO DE PRODUTOS CIENTÍFICOS LTDA, CNPJ:02.016.542/0001-88, conforme consta nos autos.

ROSANA DE OLIVEIRA DE SOUZA
Pregoeira

(SIDEC - 22/05/2015) 153150-15236-2015NE800063

UNIVERSIDADE FEDERAL RURAL DE PERNAMBUCO

EXTRATOS DE CONVÊNIOS

Processo nº 23082.008991/2015-04. Espécie: Convênio de concessão de estágios celebrado entre a UNIVERSIDADE FEDERAL RURAL DE PERNAMBUCO, CNPJ nº 24.416.174/0001-06 e a FUNDAÇÃO DE ENSINO E TECNOLOGIA DE ALFENAS - UNIFENAS, CNPJ nº 17.878.554/0001-99. Objeto: Concessão de estágio aos alunos regularmente matriculados na Instituição de Ensino. Vigência: 05 (cinco) anos a contar da assinatura, prorrogável mediante termo aditivo. Data da assinatura: 21/05/2015.

Processo nº 23082.009197/2015-70. Espécie: Convênio de concessão de estágios celebrado entre a UNIVERSIDADE FEDERAL RURAL DE PERNAMBUCO, CNPJ nº 24.416.174/0001-06 e a UNIVERSIDADE FEDERAL DO PAMPA, CNPJ nº 09.341.233/0001-22. Objeto: Concessão de estágio aos alunos regularmente matriculados na Instituição de Ensino. Vigência: 05 (cinco) anos a contar da assinatura, prorrogável mediante termo aditivo. Data da assinatura: 21/05/2015.

UNIVERSIDADE FEDERAL RURAL DO RIO DE JANEIRO

EDITAL Nº 54, DE 22 DE MAIO DE 2015

A REITORA DA UNIVERSIDADE FEDERAL RURAL DO RIO DE JANEIRO, no uso de suas atribuições que lhe confere o Art.9°, inciso XVII, do Regimento Geral, resolve divulgar o resultado do Processo Seletivo Simplificado para Professor Substituto, promovido por esta Universidade, tendo sido classificados os candidatos abaixo relacionados:

INSTITUTO DE CIÊNCIAS EXATAS	
DEPARTAMENTO DE MATEMÁTICA	
Edital nº 50 de 07 de MAIO de 2015, DOU de 11/05/2015, Seção 3, págs. 134/135	
Processo nº 23083.002529/2015-85	
Área: Matemática	
CLAS.	CANDIDATOS
1	thuany christine lessa de azevedo vieira
2	wilman rodas huarcaya
3	rodolfo alves de oliveira

ANA MARIA DANTAS SOARES

AVISO DE LICITAÇÃO
PREGÃO Nº 56/2015 - UASG 153166

Nº Processo: 23083006501201436 . Objeto: Pregão Eletrônico - Aquisição de cesto aéreo de cabine dupla para adaptação em um caminhão munck Total de Itens Licitados: 00001. Edital: 25/05/2015 de 08h00 às 11h30 e de 13h às 17h00. Endereço: Br 465 Km 07, Pavilhao Central - Campus Universitario SEROPEDICA - RJ. Entrega das Propostas: a partir de 25/05/2015 às 08h00 no site www.comprasnet.gov.br.. Abertura das Propostas: 08/06/2015 às 09h00 site www.comprasnet.gov.br.

JEFERSON CARLOS REIS
Equipe de Apoio

(SIDEC - 22/05/2015) 153166-15240-2015NE800189

AVISO DE SUSPENSÃO
PREGÃO Nº 42/2015

Comunicamos a suspensão da licitação supracitada, publicada no D.O.U em 13/05/2015 . Objeto: Pregão Eletrônico - Aquisição de produtos do gênero alimentício

HELEN NASCIMENTO BRAGA
Equipe de Apoio

(SIDEC - 22/05/2015) 153166-15240-2015NE800189

PRÓ-REITORIA DE ASSUNTOS FINANCEIROS
DEPARTAMENTO DE MATERIAIS E SERVIÇOS AUXILIARES
SECRETARIA ADMINISTRATIVA

EXTRATOS DE CONVÊNIOS

Assunto: PROCESSO nº. 23083.003166/2015-03 Partes: UFRRJ e Cerne Serviços de Urbanização Ltda. OBJETO: Normas Básicas e condições gerais que regularão estágios de estudantes de interesses curriculares, obrigatórios ou não, entendido o estágio como estratégia de profissionalização que complementa o ensino e aprendizado dos mesmos. FUNDAMENTO LEGAL: Lei nº. 8666/93. DATA DA ASSINATURA: 04/05/2015. ASSINATURAS: Ana Maria Dantas Soares - Reitora da UFRRJ e Marcelo Costa Neto - Diretor.

Assunto: PROCESSO nº. 23083.003207/2015-53 Partes: UFRRJ e Jus Ambiental Consultoria e Assessoria Ltda. OBJETO: Normas Básicas e condições gerais que regularão estágios de estudantes de interesses curriculares, obrigatórios ou não, entendido o estágio como estratégia de profissionalização que complementa o ensino e aprendizado dos mesmos. FUNDAMENTO LEGAL: Lei nº. 8666/93. DATA DA ASSINATURA: 20/05/2015. ASSINATURAS: Ana Maria Dantas Soares - Reitora da UFRRJ e Sandro Márcio Ferraz - Gestor Ambiental.

Assunto: PROCESSO nº. 23083.003320/2015-39 Partes: UFRRJ e Agrovita Produtos Agropecuários. OBJETO: Normas Básicas e condições gerais que regularão estágios de estudantes de interesses curriculares, obrigatórios ou não, entendido o estágio como estratégia de profissionalização que complementa o ensino e aprendizado dos mesmos. FUNDAMENTO LEGAL: Lei nº. 8666/93. DATA DA ASSINATURA: 29/01/2015. ASSINATURAS: Ana Maria Dantas Soares - Reitora da UFRRJ e Adilson Esquerdo Ferreira - Proprietário.

Assunto: PROCESSO nº. 23083.003341/2015-54 Partes: UFRRJ e Curral de Apreensão Seropédica Ltda-ME. OBJETO: Normas Básicas e condições gerais que regularão estágios de estudantes de interesses curriculares, obrigatórios ou não, entendido o estágio como estratégia de profissionalização que complementa o ensino e aprendizado dos mesmos. FUNDAMENTO LEGAL: Lei nº. 8666/93. DATA DA ASSINATURA: 15/05/2015. ASSINATURAS: Ana Maria Dantas Soares - Reitora da UFRRJ e Marco Antonio Chapeta Moreira - Proprietário.

Assunto: PROCESSO nº. 23083.003361/2015-25 Partes: UFRRJ e Embrioeste Biotecnologia para Reprodução Bovina Ltda. OBJETO: Normas Básicas e condições gerais que regularão estágios de estudantes de interesses curriculares, obrigatórios ou não, entendido o estágio como estratégia de profissionalização que complementa o ensino e aprendizado dos mesmos. FUNDAMENTO LEGAL: Lei nº. 8666/93. DATA DA ASSINATURA: 20/05/2015. ASSINATURAS: Ana Maria Dantas Soares - Reitora da UFRRJ e Ricardo Sérgio Galvan - Médico Veterinário/Proprietário.

Assunto: PROCESSO nº. 23083.003363/2015-14 Partes: UFRRJ e GoHouse Agência de Turismo Ltda. OBJETO: Normas Básicas e condições gerais que regularão estágios de estudantes de interesses curriculares, obrigatórios ou não, entendido o estágio como estratégia de profissionalização que complementa o ensino e aprendizado dos mesmos. FUNDAMENTO LEGAL: Lei nº. 8666/93. DATA DA ASSINATURA: 01/04/2015. ASSINATURAS: Ana Maria Dantas Soares - Reitora da UFRRJ e Mário Carelli Galvão - Gerente Geral.

Assunto: PROCESSO nº. 23083.003462/2015-04 Partes: UFRRJ e Melongena Participações Ltda. OBJETO: Normas Básicas e condições gerais que regularão estágios de estudantes de interesses curriculares, obrigatórios ou não, entendido o estágio como estratégia de profissionalização que complementa o ensino e aprendizado dos mesmos. FUNDAMENTO LEGAL: Lei nº. 8666/93. DATA DA ASSINATURA: 17/04/2015. ASSINATURAS: Ana Maria Dantas Soares - Reitora da UFRRJ e Hugo Leonardo dos Santos Araújo - Coordenador de Remuneração e Benefícios.

UNIVERSIDADE FEDERAL RURAL DO SEMI-ÁRIDO

AVISO DE LICITAÇÃO
PREGÃO Nº 15/2015 - UASG 153033

Nº Processo: 23091001422/15-11 . Objeto: Pregão Eletrônico - Aquisição de ferramentas. Total de Itens Licitados: 00064. Edital: 25/05/2015 de 08h00 às 17h59. Endereço: Av. Francisco Mota, 572 - Bairro Presidente Costa e Silva C.p.137 MOSSORO - RN. Entrega das Propostas: a partir de 25/05/2015 às 08h00 no site www.comprasnet.gov.br.. Abertura das Propostas: 09/06/2015 às 09h00 site www.comprasnet.gov.br.

ALAETE ROBERTO JUNIOR
Secretario

(SIDEC - 22/05/2015) 153033-15252-2015NE080001

UNIVERSIDADE FEDERAL DE SANTA CATARINA

RESULTADOS DE JULGAMENTOS
PREGÃO Nº 72/2015

Empresa vencedora da licitação: Citrofree Bebidas Ltda ME.

LIANA BERGMANN
Pregoeira

(SIDEC - 22/05/2015) 153163-15237-2015NE800039

PREGÃO Nº 80/2015

Empresa vencedora da licitação: Ondrepsb Limpeza e Serviços Especiais Ltda.

MERYELLEM YOKOYAMA NEVES
Pregoeira

(SIDEC - 22/05/2015) 153163-15237-2015NE800039

HOSPITAL UNIVERSITÁRIO PROFESSOR POLYDORO ERNANI DE SÃO THIAGO

RESULTADOS DE JULGAMENTOS
PREGÃO Nº 51/2015

Objeto:Registro de Preços para aquisição de Materiais Cirúrgico Geral.Vencedor:59.844.662/0001-90 R$ 4.471,00.

VILMAR MANOEL DA CONCEIÇÃO
Pregoeiro

(SIDEC - 22/05/2015) 150232-15237-2015NE801821

PREGÃO Nº 76/2015

Objeto: SRP p/ aquisição de pães e leite. Processo 23080.009704/15-95. Vencedoras: 04.112.923/0001-96 R$ 108.500,00; 12.698.194/0001-20 R$ 162.189,00; 76.864.677/0001-30 R$ 4.380,00.

LUIZ ANTONIO DEMETRIO
Pregoeiro

(SIDEC - 22/05/2015) 150232-15237-2015NE800909

COMERCIALIZAÇÃO PROIBIDA POR TERCEIROS

PREGÃO Nº 90/2015 - UASG 150232

Nº Processo: 23080066428201481 . Objeto: Pregão Eletrônico - Registro de Preços para aquisição de Materiais de Apoio Hospitalar. Total de Itens Licitados: 00010. Edital: 25/05/2015 de 08h00 às 12h00 e de 14h às 17h59. Endereço: Rua Maria Flora Pausewang, S/nº - Bairro Trindade Trindade - FLORIANOPOLIS - SC. Entrega das Propostas: a partir de 25/05/2015 às 08h00 no site www.comprasnet.gov.br.. Abertura das Propostas: 08/06/2015 às 14h30 site www.comprasnet.gov.br.

(SIDEC - 22/05/2015) 150232-15237-2015NE800909

PREGÃO Nº 108/2015 - UASG 150232

Nº Processo: 23080019642201520 . Objeto: Pregão Eletrônico - Registro de preços para aquisição de Materiais de Laboratório (Insumos e Reagentes de Uso Geral). Total de Itens Licitados: 00073. Edital: 25/05/2015 de 08h00 às 12h00 e de 14h às 17h59. Endereço: Rua Maria Flora Pausewang, S/nº - Bairro Trindade Trindade - FLORIANOPOLIS - SC. Entrega das Propostas: a partir de 25/05/2015 às 08h00 no site www.comprasnet.gov.br.. Abertura das Propostas: 09/06/2015 às 08h30 site www.comprasnet.gov.br.

(SIDEC - 22/05/2015) 150232-15237-2015NE800909

PREGÃO Nº 115/2015 - UASG 150232

Nº Processo: 23080012534201526 . Objeto: Pregão Eletrônico - Registro de preços para aquisição de Medicamentos. Total de Itens Licitados: 00036. Edital: 25/05/2015 de 08h00 às 12h00 e de 14h às 17h59. Endereço: Rua Maria Flora Pausewang, S/nº - Bairro Trindade Trindade - FLORIANOPOLIS - SC. Entrega das Propostas: a partir de 25/05/2015 às 08h00 no site www.comprasnet.gov.br.. Abertura das Propostas: 08/06/2015 às 14h30 site www.comprasnet.gov.br.

LUIZ FRONZA RODRIGUES
Resp. p/pregão

(SIDEC - 22/05/2015) 150232-15237-2015NE800909

PRÓ-REITORIA DE ADMINISTRAÇÃO

RESULTADO DE JULGAMENTO
CONCORRÊNCIA Nº 4/2015

Processo nº 23080.068354/2014-18.

O Presidente da Comissão Especial de Licitações - CEL da Universidade Federal de Santa Catarina - UFSC torna público que a Concorrência nº 004/2015 resultou deserta, sem empresas participantes.

JÚLIO FRANCISCO BORGES DE OLIVEIRA

UNIVERSIDADE FEDERAL DE SANTA MARIA

EXTRATO DE CONTRATO Nº 46/2015 - UASG 153164

Nº Processo: 23081004143201528.
TOMADA DE PREÇOS Nº 4/2015. Contratante: UNIVERSIDADE FEDERAL DE SANTA -MARIA. CNPJ Contratado: 07254656000180. Contratado : KITTEL ENGENHARIA & CONSTRUCAO -LTDA - EPP. Objeto: Construção de muro com fechamento em tela no entorno da casa de vegetação da fitossanitária. Fundamento Legal: lei 8666/93 . Vigência: 03/06/2015 a 01/08/2015. Valor Total: R$89.864,23. Fonte: 112000000 - 2015NE801564. Data de Assinatura: 19/05/2015.

(SICON - 22/05/2015) 153164-15238-2015NE800051

EXTRATO DE INEXIGIBILIDADE
DE LICITAÇÃO Nº 18/2015 - UASG 153164

Nº Processo: 23081005915201549 . Objeto: Manutenção Preventiva e corretiva de nobreak localizado no CPD/UFSM. Total de Itens Licitados: 00001. Fundamento Legal: Art. 25º, Caput da Lei nº 8.666 de 21/06/1993.. Justificativa: Contratada é fornecedora exclusiva do serviço. Declaração de Inexigibilidade em 22/05/2015. JOSE CARLOS SEGALLA. Pró-reitor de Administração. Ratificação em 22/05/2015. PAULO AFONSO BURMANN. Reitor. Valor Global: R$ 26.400,00. CNPJ CONTRATADA : 88.330.592/0001-50 CP ELETRONICA LTDA.

(SIDEC - 22/05/2015) 153164-15238-2015NE800051

EXTRATO DE TERMO ADITIVO

3º Termo Aditivo (CT 040/3-2012) ao Contrato de Prestação de Serviços (CT 040/0-2012) firmado entre a Universidade Federal de Santa Maria, CNPJ 95.591.764/0001-05, Contratada, representada pelo seu Reitor, Paulo Afonso Burmann, e o Serviço de Apoio às Micro e Pequenas Empresas do Estado do Rio Grande do Sul, CNPJ 87.112.736/0001-30, Contratante, representada por seu Diretor Superintendente, Derly Cunha Fialho, e pelo seu Diretor Técnico, Ayrton Pinto Ramos. Objeto: Prestação de serviços tecnológicos através do Programa SEBRAETEC, para atendimento aos clientes do SEBRAE/RS, estabelecidos no RS. Reajustar no percentual de 5,06% o valor de remuneração por hora de serviço prestado (R$ 132,00 e R$ 157,00, conforme condições contratuais) a contar de 02/01/2015 e prorrogar o contrato até 31/01/2016. Assinatura: 19/01/2015. Fundamento Legal: Regulamento de Licitações e Contratos do Sistema SEBRAE/RS, Edital de Credenciamento SEBRAE/RS SEBRAETEC n. 01/2011. Processo Administrativo n. 23081.004772/2012-13.

EXTRATO DE TERMO ADITIVO Nº 21/2015 - UASG 153164

Número do Contrato: 14/2013.
Nº Processo: 23081008445201222.
PREGÃO SISPP Nº 407/2012. Contratante: UNIVERSIDADE FEDERAL DE SANTA -MARIA. CNPJ Contratado: 06205427000102. Contratado : SULCLEAN SERVICOS LTDA -Objeto: Conforme Memorando n¨ 004/2015 - PROINFRA/NFC, o objeto contratual do Contrato 014/2013, fica remanejado e suprimido, a contar da assinatura do presente termo aditivo, de acordo com a Cláusula Primeira e Segunda deste aditivo. Fundamento Legal: Lei n¨ 8.666/93. Data de Assinatura: 05/05/2015.

(SICON - 22/05/2015) 153164-15238-2015NE800051

AVISOS DE LICITAÇÃO
PREGÃO Nº 79/2015 - UASG 153164

Nº Processo: 23081005156201514 . Objeto: Pregão Eletrônico - REGISTRO de PREÇOS PARA AQUISIÇÃO E INSTALAÇÃO DE PLACAS DE SINALIZAÇÃO EXTERNAS PARA A UFSM. Total de Itens Licitados: 00002. Edital: 25/05/2015 de 08h00 às 12h00 e de 13h às 17h00. Endereço: Av. Roraima, 1.000 Campus Universitário, Camobi SANTA MARIA - RS. Entrega das Propostas: a partir de 25/05/2015 às 08h00 no site www.comprasnet.gov.br.. Abertura das Propostas: 08/06/2015 às 09h00 site www.comprasnet.gov.br.. Informações Gerais: O edital estará disponível em site.ufsm.br

(SIDEC - 22/05/2015) 153164-15238-2015NE800051

PREGÃO Nº 81/2015 - UASG 153164

Nº Processo: 23081007325201551 . Objeto: Pregão Eletrônico - REGISTRO de PREÇOS PARA A LOCAÇÃO DE BANHEIROS QUÍMICOS, CABINES DE CHUVEIROS E CLIMATIZADORES PARA DIVERSOS EVENTOS DA UFSM. Total de Itens Licitados: 00003. Edital: 25/05/2015 de 08h00 às 12h00 e de 13h às 17h00. Endereço: Av. Roraima, 1.000 Campus Universitário, Camobi SANTA MARIA - RS. Entrega das Propostas: a partir de 25/05/2015 às 08h00 no site www.comprasnet.gov.br.. Abertura das Propostas: 08/06/2015 às 09h00 site www.comprasnet.gov.br.. Informações Gerais: O edital completo estará disponível em site.ufsm.br.

JAYME WORST
Coordenador de Licitações

(SIDEC - 22/05/2015) 153164-15238-2015NE800051

AVISO DE REVOGAÇÃO
PREGÃO Nº 64/2015

Fica revogada a licitação supracitada, referente ao processo Nº 23081019213201461. Objeto: Pregão Eletrônico - ReGISTRO DE PREÇOS PARA AQUISIÇÃO DE POLTRONAS PARA O CENTRO DE CONVENÇÕES E PARA AUDITÓRIOS DA UFSM

JAYME WORST
Coordenador das Licitações

(SIDEC - 22/05/2015) 153164-15238-2015NE800051

RETIFICAÇÃO

Na Inexigibilidade de Licitação Nº 107/2014 publicada no D.O.U de 24/12/2014, Seção 3 Pág. 120 , Onde se lê: Contratada: UNIVERSIDADE FEDERAL DE SANTA MARIA. Valor: R$ 1.500.000,00. Leia-se: Contratada: UNIVERSIDADE FEDERAL DE SNTA MARIA. Valor: R$ 1.500.000,00. Contratada:IMPRENSA NACIONAL. Valor: R$ 1.500.000,00.

(SIDEC - 22/05/2015) 153164-15238-2015NE800051

UNIVERSIDADE FEDERAL DE SÃO PAULO

EXTRATO DE DISPENSA
DE LICITAÇÃO Nº 24/2015 - UASG 153031

Nº Processo: 23089000487/15-98 . Objeto: Contratação em caráter de urgência de prestação de serviços continuados de auxiliar de biotério Total de Itens Licitados: 00001. Fundamento Legal: Art. 24º, Inciso IV da Lei nº 8.666 de 21/06/1993.. Justificativa: A interrupção dos serviços realizados pelos Auxiliares de Biotério trará impactos drásticos e gravíssimos para UNIFESP Declaração de Dispensa em 22/05/2015. ISABEL CRISTINA KOWAL OLM CUNHA. Pró-reitora de Administração. Ratificação em 22/05/2015. MARIA JOSE DA SILVA FERNANDES. Chefe de Gabinete. Valor Global: R$ 161.715,60. CNPJ CONTRATADA : 33.168.659/0001-00 SERES SERV DE RECRUTAMENTO E SELECAO DE PESSOAL LTDA.

(SIDEC - 22/05/2015) 153031-15250-2015NE800749

UNIVERSIDADE FEDERAL DO TRIÂNGULO MINEIRO

RESULTADO DE JULGAMENTO
PREGÃO Nº 110/2014

A Pregoeira da UFTM torna público o resultado do Pregão SRP 110/2014, cujos preços registrados estão disponíveis no COMPRASGOVERNAMENTAIS, sendo formalizada(s) Ata(s) com vigência de 1 ano a partir da homologação, tendo como vencedore(s) a(s) seguinte(s) licitante(s): BELLSUB COMERCIO DE MATERIAIS ESPORTIVOS LTDA - ME; e HJ ANTONIO - ME.

ALESSANDRA LACERDA GOUVÊA
Pregoeira

(SIDEC - 22/05/2015) 153035-15242-2015NE800004

RETIFICAÇÃO

No Extrato de Termo Aditivo Nº 2/2015 publicado no D.O. de 22/05/2015 , Seção 3, Pág. 76. Onde se lê: Vigência: 11/05/2015 a 10/06/2016 Leia-se : Vigência: 11/05/2015 a 10/05/2016

(SICON - 22/05/2015) 153035-15242-2015NE800004

HOSPITAL DE CLÍNICAS

EXTRATO DE INEXIGIBILIDADE
DE LICITAÇÃO Nº 139/2015 - UASG 150221

Nº Processo: 23127000117/15-57 . Objeto: Contratação empresa manutenção 3 aparelhos Ultra-som e 1 aparelho de Tomografia. Total de Itens Licitados: 00002. Fundamento Legal: Art. 25º, Inciso I da Lei nº 8.666 de 21/06/1993.. Justificativa: Equipamentos de alta complexidade, sendo necessário manutenção especializada funcionamento eficas Declaração de Inexigibilidade em 22/05/2015. AUGUSTO CESAR HOYLER. Gerente Admi. do Hc/uftm Filial Ebserh. Ratificação em 22/05/2015. LUIZ ANTONIO PERTILI RODRIGUES DE RESENDE. Superintendente do Hc/uftm Filial Ebserh. Valor Global: R$ 194.220,00. CNPJ CONTRATADA : 46.563.938/0001-10 TOSHIBA MEDICAL DO BRASIL LTDA..

(SIDEC - 22/05/2015) 150221-15242-2015NE800008

UNIVERSIDADE FEDERAL DE UBERLÂNDIA

EXTRATO DE CONTRATO Nº 12/2015 - UASG 154043

Nº Processo: 23117000578201549.
PREGÃO SISPP Nº 2/2015. Contratante: UNIVERSIDADE FEDERAL DE UBERLANDIACNPJ Contratado: 17790718000121. Contratado : UNIMED UBERLANDIA COOP.REGIONAL -TRABALHO MEDICO LTDA. Objeto: Prestação de serviços de medicina ocupacional. Fundamento Legal: Lei 8666/93 . Vigência: 17/03/2015 a 17/03/2016. Valor Total: R$1.038.354,44. Fonte: 112000000 - 2015NE800702. Data de Assinatura: 17/03/2015.

(SICON - 22/05/2015) 154043-15260-2015NE800403

EXTRATO DE RESCISÃO

CONTRATO Nº 33/2014
Nº Processo: 23117000515201410. Contratante: UNIVERSIDADE FEDERAL DE UBERLANDIACNPJ Contratado: 06372798000189. Contratado : GAP SERVICOS EMPRESARIAIS LTDA - -EPP. Objeto: Rescisão unilateral do contrato 33/2014de prestação de serviços de copeiragem nos campi da contratante, com efeitos a contar de 18/05/2015. Fundamento Legal: Art. 78, I a V e Art. 79, I, Lei 8666/93. Data de Rescisão: 25/05/2015 .

(SICON - 22/05/2015) 154043-15260-2015NE800403

EXTRATO DE TERMO ADITIVO

ESPÉCIE: 5º Termo Aditivo ao Contrato de nº 043/2007 entre a Universidade Federal de Uberlândia e a FEIT - Fundação Educacional de Ituiutaba.
OBJETO: Prorrogar o prazo de vigência contratual por 12 (doze) meses, de 13/12/2014 até 13/12/2015 e reajustar o valor do aluguel pelo IGPM/FGV.
VALOR GLOBAL: R$ 302.086,70 (Trezentos e dois mil e oitenta e seis reais e setenta centavos).
PROCESSO: 23117.005457/2007-83
DATA DE ASSINATURA: 27 de novembro de 2014.
ASSINA: Pela Contratante: Universidade Federal de Uberlândia, o Reitor em exercício Profº. Eduardo Nunes Guimarães e pelo CONTRATADO: Edson Novaes Abrão.

RESULTADO DE JULGAMENTO
PREGÃO Nº 25/2015

O Pregoeiro,faz saber a quem possa interessar que a empresa vencedora foi:SAUDE RIO MAR COMERCIO DE ALIMENTO LTDA.

JOSÉ DIVINO DA SILVA

(SIDEC - 22/05/2015) 154043-15260-2015NE800403

EXEMPLAR DE ASSINANTE DA IMPRENSA NACIONAL

COMERCIALIZAÇÃO PROIBIDA POR TERCEIROS

PRÓ-REITORIA DE RECURSOS HUMANOS

EDITAL DE 22 DE MAIO DE 2015 HOMOLOGAÇÃO DE RESULTADO DE CONCURSO PÚBLICO

A Pró - Reitora de Recursos Humanos da Universidade Federal de Uberlândia, no uso de suas atribuições e considerando a delegação de competência que lhe foi outorgada por meio da Portaria/R/UFU/nº. 2.108, de 21/12/2012, do Reitor da Universidade Federal de Uberlândia, publicada no Diário Oficial da União em 27/12/2012, seção 2, p. 18; conforme a Portaria R UFU 1.863/12; e conforme o EDITAL nº014/2015, publicado no D. O. U em 04/02/2015, página 62, seção 3, HOMOLOGA e torna público, nos termos do Anexo II do Artigo 16, do Decreto nº 6.944 de 21 de agosto de 2009, o resultado do concurso público, realizado pelo INSTITUTO DE LETRAS E LINGUÍSTICA, da seguinte forma:

Homologação nº 062

Área I: Língua Portuguesa com domínio em Libras(Língua Brasileira de Sinais)

Nº de vagas: 02

Regime de Trabalho: Dedicação Exclusiva

NÃO HOUVE CANDIDATO APROVADO

MARLENE MARINS DE CAMARGOS BORGES

SECRETARIA-GERAL SETOR DE APOIO ADMINISTRATIVO

EXTRATO DO EDITAL PPGCS Nº 1/2016 SELEÇÃO PARA PROGRAMA DE PÓS-GRADUAÇÃO

A Coordenadora do Programa de Pós-Graduação em Ciências Sociais (PPGCS), do Instituto de Ciências Sociais (INCIS) da Universidade Federal de Uberlândia (UFU), no uso das atribuições que lhe confere o Estatuto da Universidade, faz saber a todos (as) quantos (as) virem o presente Edital, ou dele tiverem conhecimento, que serão abertas inscrições no processo de seleção para ingresso de discentes regulares no PPGCS, modalidade Mestrado Acadêmico, turma 2016, a ter início no primeiro semestre deste mesmo ano. O processo seletivo será regido por este Edital, pelas Resoluções 12/2008, 19/2009 e 02/2011 do Conselho de Pesquisa e Pós-Graduação (CONPEP), Portaria R n° 134/05 e Regimento Geral da UFU. O atendimento aos interessados se dará em dias úteis das 9:00 h às 11:00 h e das 14:00 h às 17: 00 h no seguinte endereço:

Universidade Federal de Uberlândia

Programa de Pós-graduação em Ciências Sociais

Campus Santa Mônica - Bloco 1H - Sala 1H-37

Av. João Naves de Ávila, 2121

CEP 38408-100 - Uberlândia - Minas Gerais - Brasil

Telefone: (34) 3230-9435

Página do Programa na Internet: http://www.ppgcs.incis.ufu.br/

E-mail: ppgcs@incis.ufu.br

O edital completo, as informações e instruções pertinentes ao processo seletivo estão disponíveis na secretaria e no sítio do PPGCS.

O número de vagas oferecidas para o Mestrado Acadêmico, para ingresso no primeiro semestre de 2016, é:

Modalidade	Número de vagas
Curso de Mestrado Acadêmico	17

Cronograma das inscrições: 10 a 21/08/2015. A inscrição do(a) candidato(a) implicará o conhecimento e a tácita aceitação das normas e condições para o processo seletivo contidas neste Edital e nas demais normas pertinentes à matéria. Uberlândia, 12 de maio de 2015.

ELISABETH DA FONSECA GUIMARÃES

UNIVERSIDADE FEDERAL DOS VALES DO JEQUITINHONHA E MUCURI

EDITAL Nº 134, DE 21 DE MAIO DE 2015 RESULTADO DE PROCESSO SELETIVO SIMPLIFICADO

O Vice-Reitor, no exercício do cargo de Reitor, da Universidade Federal dos Vales do Jequitinhonha e Mucuri torna público para conhecimento dos interessados e homologa o resultado do Processo Seletivo Simplificado para Professor Substituto, salário correspondente a classe A - Auxiliar, em regime de 40 horas semanais para a área de Estágio Supervisionado I, Área Hospitalar, Saúde do Adulto: Enfermagem Médica, Saúde do Adulto: Enfermagem cirúrgica e Enfermagem na Saúde do Trabalhador, Campus de Diamantina, objeto do Edital nº 085/2015.

Nome	Média Final/Classificação
Hellen Julliana Diniz	7,00 Classificada

DONALDO ROSA PIRES JÚNIOR

EDITAL Nº 135, DE 21 DE MAIO DE 2015 PROCESSO SELETIVO SIMPLIFICADO PARA CONTRATAÇÃO DE PROFESSOR SUBSTITUTO

O Vice-Reitor, no Exercício do Cargo de Reitor, da Universidade Federal dos Vales do Jequitinhonha e Mucuri, torna público que realizará seleção de professores substitutos, para contratação temporária, conforme segue:

DIRETORIA DE EDUCAÇÃO ABERTA E A DISTÂNCIA

CURSO: LICENCIATURAS EM FÍSICA, MATEMÁTICA E QUÍMICA

CAMPUS: JK

DISCIPLINAS	REQUISITO MÍNIMO	VAGA
Políticas Educacionais; Metodologia do ensino; Metodologia do trabalho Científico e Educação e Cidadania.	Graduação em Pedagogia e Mestrado em Educação	01

PERÍODO DE INSCRIÇÃO: De 25 a 29 de Maio de 2015

LOCAL DE INSCRIÇÃO: Pró-Reitoria de Gestão de Pessoas, localizada no Prédio da Reitoria do Campus JK - Rodovia MGT 367 - Km 583, nº 5000 - Alto da Jacuba - Diamantina/MG, no horário de 10h00 às 11h30 e de 14h00 às 17h00, exceto sábados, domingos , feriados e pontos facultativos.

A inscrição poderá ser feita pessoalmente ou enviada pelos Correios, via SEDEX, para a Pró-Reitoria de Gestão de Pessoas, no endereço acima, dentro do período de inscrições.

REGIME DE TRABALHO: 40 (quarenta) horas semanais.

DATA, HORÁRIO E LOCAL DAS PROVAS: Dia 08 de Junho de 2015, segunda-feira, às 10h00: abertura oficial do concurso e sorteio do ponto para a prova didática na sala 108, do pavilhão de aulas do Campus JK, Diamantina/MG. Todos os candidatos, deverão estar obrigatoriamente presentes na abertura oficial do concurso.

Dia 09 de Junho de 2015, terça-feira com início às 13 horas - Prova didática sala 206 do pavilhão de aulas do Campus JK, Diamantina/MG seguida de arguição (entrevista) ao final da apresentação de cada candidato.

A ordem da prova didática e da entrevista obedecerá a ordem das inscrições.

PERÍODO DE CONTRATAÇÃO: 6 meses (com possibilidade de prorrogação).

VENCIMENTO: R$3.799,70 mais auxílio alimentação

1 - OS CANDIDATOS DEVERÃO APRESENTAR NO ATO DA INSCRIÇÃO:

a) Cópia do diploma e histórico escolar do curso de graduação e mestrado em conformidade com os requisitos do edital;

b) Curriculum, devidamente comprovado.

c) Cópia da Carteira de Identidade e CPF.

d) Atestado atual de sanidade física e mental original. (emitido no mês da inscrição)

e) Comprovante original de pagamento da taxa de inscrição.

f) Requerimento de inscrição (Anexo ao Edital)

BOLETO BANCÁRIO PARA PAGAMENTO DE INSCRIÇÃO DE CONCURSO PÚBLICO.

Endereço: http://consulta.tesouro.fazenda.gov.br/gru_novosite/gru_simples.asp

Preencher o formulário observando os seguintes códigos:

Código da Unidade Gestora: 153036 Gestão 15243

Recolhimento: Código 288837

Número de referência 16888315000157013

Valor da inscrição: R$ 90,00 (noventa reais)

Após o preenchimento clicar em EMITIR GRU SIMPLES. Imprimir

Pagar este boleto em agências do Banco do Brasil.

A taxa de inscrição uma vez paga não será restituída.

De acordo com o Decreto nº 6.593, de 02 de outubro de 2008, os candidatos que estiverem inscritos no Cadastro Único para Programas Sociais do Governo Federal - Cadastro Único e forem membros de família de baixa renda, nos termos do Decreto nº 6.135, de 26 de junho de 2007, poderão solicitar isenção da taxa de inscrição mediante requerimento (anexo II) contendo indicação do Número de Identificação Social - NIS, atribuído pelo Cadastro Único e declaração de que atende às condições acima estabelecidas, até o dia 27 de maio de 2015. A UFVJM comunicará aos candidatos, acerca do deferimento ou não do seu pedido, até o dia 28 de maio de 2015.

2. DOS REQUISITOS PARA PARTICIPAÇÃO:

a) ser brasileiro nato ou naturalizado,

b) estar em dia com as obrigações eleitorais,

c) provar quitação com o serviço militar, se do sexo masculino,

d) possuir certificado de conclusão de nível superior e mestrado, devidamente registrado no MEC, conforme requisitos.

e) ter idade mínima de 18 anos.

3. DAS PROVAS:

A seleção abrangerá as provas:

3.1) Análise do Curriculum, Entrevista e Didática.

3.2) Na análise do Curriculum e serão considerados os documentos que comprovem a formação e o aperfeiçoamento profissionais, dando-se valor preponderante aos títulos e certificados condizentes com a área e a finalidade do concurso.

3.3) A prova Didática, destinada a avaliar o grau de conhecimento e a capacidade de exposição do

candidato, terá a duração mínima de 50 (cinquenta) minutos e máxima de 60 (sessenta) minutos, cujo tema será sorteado, no mínimo com 24 (vinte e quatro) horas de antecedência, conforme a lista de tópicos em anexo, retirados do programa das disciplinas.

4. DA REALIZAÇÃO DO PROCESSO SELETIVO:

As provas serão realizadas em data, horário e local estabelecidos neste Edital.

4.1) O candidato deverá comparecer ao local designado para as provas com antecedência de 30 (trinta) minutos do horário previsto para o início dos trabalhos, munido de caneta esferográfica (tinta azul ou preta) e documento oficial de identidade.

4.2) Não haverá em hipótese alguma, segunda chamada para as provas que somente poderão ser prestadas no local, data e horário previamente fixados.

4.3) As notas de cada etapa serão atribuídas pelo sistema numérico de zero a dez, em números inteiros, considerando-se aprovado o candidato que obtiver média geral igual ou superior a sete.

4.4) Em caso de empate a classificação será feita por ordem:

a) maior nota na prova didática;

b) maior nota na análise do curriculum vitae;

c) for mais idoso.

5. DA CONTRATAÇÃO:

5.1. A contratação far-se-á com base na Lei nº 8745/93, alterada pela Lei nº 9849/99.

5.2. Para fins de contratação, o candidato aprovado deverá assinar declaração de acumulação de cargos, emprego ou função pública, nas hipóteses permitidas pelo Art. 37, incisos XVI e XVII da Constituição Federal, observados, também a carga horária semanal máxima permitida em legislação e compatibilidade de horários e cargos, ou declaração negativa de acumulação de cargos, se for o caso.

5.3. De acordo com o disposto no artigo 6º e no inciso III da Lei n.º 8.745/93, alterado pela Lei nº 9849, de 26.10.99, publicada no DOU de 27.10.99, é proibida a contratação como professor substituto de ocupante de cargo efetivo das carreiras do magistério da Lei n.º 7596/87, bem como, ser novamente contratado antes de decorridos 24 meses do encerramento do seu contrato anterior.

6. DO PROGRAMA:

O programa para a disciplina objeto deste Edital, encontra-se nas instruções específicas, disponível no site: www.ufvjm.edu.br.

7. Os casos omissos serão resolvidos pela Comissão Julgadora, que será soberana para julgar e decidir, tendo por base a legislação vigente e a Resolução n.º 14-CONSU, de 27/04/2011.

8. A classificação no processo seletivo gera ao candidato apenas a expectativa de ser contratado, ficando a concretização desse ato, condicionada à observância das disposições legais pertinentes.

9. DA VALIDADE DO PROCESSO SELETIVO: 01 ano a partir da homologação do resultado no DOU.

DONALDO ROSA PIRES JÚNIOR

EDITAL Nº 136, DE 22 DE MAIO DE 2015 PROCESSO SELETIVO SIMPLIFICADO PARA CONTRATAÇÃO DE PROFESSOR SUBSTITUTO

O VICE-REITOR, NO EXERCÍCIO DO CARGO DE REITOR, DA UNIVERSIDADE FEDERAL DOS VALES DO JEQUITINHONHA E MUCURI, torna público que realizará seleção de PROFESSORES SUBSTITUTOS, para contratação temporária, conforme segue:

FACULDADE DE CIÊNCIAS BIOLÓGICAS E DA SAÚDE

CURSO: EDUCAÇÃO FÍSICA

CAMPUS: JK

ÁREA: PERIODONTIA

DISCIPLINAS: CLÍNICAS INTEGRADAS E PRÉ-CLÍNICAS

VAGA: 01

PERÍODO DE INSCRIÇÃO: De 25 a 29 de Maio de 2015

REQUISITOS: Mestrado em: Periodontia ou Odontologia ou Clínica Odontológica

LOCAL DE INSCRIÇÃO: Pró-Reitoria de Gestão de Pessoas, localizada no Prédio da Reitoria do Campus JK - Rodovia MGT 367 Km 583, nº 5000 - Alto da Jacuba - Diamantina/MG, no horário de 10h00 às 11h30 e de 14h00 às 17h00, exceto sábados, domingos e feriados.

A inscrição poderá ser feita pessoalmente ou enviada pelos Correios, via SEDEX, para a Pró-Reitoria de Gestão de Pessoas, no endereço acima, dentro do período de inscrições.

REGIME DE TRABALHO: 40 (quarenta) horas semanais.

DATA, HORÁRIO E LOCAL DAS PROVAS: Dias 09 e 10 de junho de 2015, com início às 8h00 do dia 09 no Departamento de Odontologia - Campus I em Diamantina/MG.

PERÍODO DE CONTRATAÇÃO: Finalizando em 02/10/2015

VENCIMENTO: R$ 3.799,70 mais auxílio alimentação

1 - OS CANDIDATOS DEVERÃO APRESENTAR NO ATO DA INSCRIÇÃO:

a) Cópia do diploma e histórico escolar do curso de graduação e mestrado em conformidade com os requisitos do edital;

b) Curriculum, devidamente comprovado.

c) Cópia da Carteira de Identidade e CPF.

d) Atestado atual de sanidade física e mental original. (emitido no mês da inscrição)

e) Comprovante original de pagamento da taxa de inscrição.

f) Requerimento de inscrição (Anexo ao Edital)

g) Cópia do registro no Conselho Regional de Odontologia.

BOLETO BANCÁRIO PARA PAGAMENTO DE INSCRIÇÃO DE CONCURSO PÚBLICO.

Endereço: http://consulta.tesouro.fazenda.gov.br/gru_novosite/gru_simples.asp

Preencher o formulário observando os seguintes códigos:

Código da Unidade Gestora: 153036 Gestão 15243

Recolhimento: Código 288837

Número de referência 16888315000157013

Valor da inscrição: R$ 90,00 (noventa reais)

Após o preenchimento clicar em EMITIR GRU SIMPLES. Imprimir

Pagar este boleto em agências do Banco do Brasil.

A taxa de inscrição uma vez paga não será restituída.

De acordo com o Decreto nº 6.593, de 02 de outubro de 2008, os candidatos que estiverem inscritos no Cadastro Único para Programas Sociais do Governo Federal Cadastro Único e forem membros de família de baixa renda, nos termos do Decreto nº 6.135, de 26 de junho de 2007, poderão solicitar isenção da taxa de inscrição mediante requerimento (anexo II) contendo indicação do Número de Identificação Social NIS, atribuído pelo Cadastro Único e declaração de que atende às condições acima estabelecidas, até o dia 27 de Maio de 2015.

2. DOS REQUISITOS PARA PARTICIPAÇÃO:

a) ser brasileiro nato ou naturalizado,

b) estar em dia com as obrigações eleitorais,

c) provar quitação com o serviço militar, se do sexo masculino,

d) possuir certificado de conclusão de nível superior, devidamente registrado no MEC, conforme requisitos.

e) ter idade mínima de 18 anos.

Documento assinado digitalmente conforme MP nº 2.200-2 de 24/08/2001, que institui a Infraestrutura de Chaves Públicas Brasileira - ICP-Brasil.

f) Possuir registro no Conselho Regional de Odontologia

3. DAS PROVAS:

A seleção abrangerá as provas:

3.1) Análise do Curriculum Vitae, Entrevista e Didática.

3.2) Na análise do Curriculum Vitae serão considerados os documentos que comprovem a formação e o aperfeiçoamento profissionais, dando-se valor preponderante aos títulos e certificados condizentes com a área e a finalidade do concurso.

3.3) A prova de Didática, destinada a avaliar o grau de conhecimento e a capacidade de exposição do

candidato, terá a duração mínima de 50 (cinqüenta) minutos e máxima de 60 (sessenta) minutos, cujo tema será sorteado, no mínimo com 24 (vinte e quatro) horas de antecedência, conforme a lista de tópicos em anexo, retirados do programa das disciplinas.

4. DA REALIZAÇÃO DO PROCESSO SELETIVO:

As provas serão realizadas em data, horário e local estabelecidos neste Edital.

4.1) O candidato deverá comparecer ao local designado para as provas com antecedência de 30 (trinta) minutos do horário previsto para o início dos trabalhos, munido de caneta esferográfica (tinta azul ou preta) e documento oficial de identidade.

4.2) Não haverá em hipótese alguma, segunda chamada para as provas que somente poderão ser prestadas no local, data e horário previamente fixados.

4.3) As notas de cada etapa serão atribuídas pelo sistema numérico de zero a dez, em números inteiros, considerando-se aprovado o candidato que obtiver média geral igual ou superior a sete.

4.4) Em caso de empate a classificação será feita por ordem:

a) maior nota na prova didática;

b) maior nota na análise do curriculum vitae;

c) for mais idoso.

5. DA CONTRATAÇÃO:

5.1. A contratação far-se-á com base na Lei nº 8745/93, alterada pela Lei nº 9849/99.

5.2. Para fins de contratação, o candidato aprovado deverá assinar declaração de acumulação de cargos, emprego ou função pública, nas hipóteses permitidas pelo Art. 37, incisos XVI e XVII da Constituição Federal, observados, também a carga horária semanal máxima permitida em legislação e compatibilidade de horários e cargos, ou declaração negativa de acumulação de cargos, se for o caso.

5.3. De acordo com o disposto no artigo 6º e no inciso III da Lei n.º 8.745/93, alterado pela Lei nº 9849, de 26.10.99, publicada no DOU de 27.10.99, é proibida a contratação como professor substituto de ocupante de cargo efetivo das carreiras do magistério da Lei n.º 7596/87, bem como, ser novamente contratado antes de decorridos 24 meses do encerramento do seu contrato anterior.

6. DO PROGRAMA:

O programa para a disciplina objeto deste Edital, encontra-se nas instruções específicas, disponível no site: www.ufvjm.edu.br.

7. Os casos omissos serão resolvidos pela Comissão Julgadora, que será soberana para julgar e decidir, tendo por base a legislação vigente e a Resolução n.º 14CONSU, de 27/04/2011.

8. A classificação no processo seletivo gera ao candidato apenas a expectativa de ser contratado, ficando a concretização desse ato, condicionada à observância das disposições legais pertinentes.

9. DA VALIDADE DO PROCESSO SELETIVO: 01 ano a partir da homologação do resultado no DOU.

DONALDO ROSA PIRES JÚNIOR

UNIVERSIDADE TECNOLÓGICA FEDERAL DO PARANÁ
DIRETORIA DE GESTÃO DE PESSOAS

EDITAL Nº 63, DE 22 DE MAIO DE 2015
CONCURSO PÚBLICO DE PROVAS E TÍTULOS

A Diretora de Gestão de Pessoas da Universidade Tecnológica Federal do Paraná, consoante o contido no Decreto nº 7485, de 18 de maio de 2011, publicado no DOU de 19 subsequente, faz saber que, no período de 22 de maio de 2015 a 21 de junho de 2015 estarão abertas as inscrições para o Concurso Público de Provas e Títulos, destinado ao provimento de 02 (dois) cargos da Carreira do Magistério Federal, categoria funcional de Professor do Magistério Superior, Classe A, denominação Adjunto A, para atender o Câmpus Ponta Grossa da Universidade Tecnológica Federal do Paraná (UTFPR), nas Áreas/Subáreas de Engenharia de Produção/ Engenharia Econômica e Gestão da Produção, e de Matemática/ Álgebra Linear e Cálculo Diferencial e Integral, nos termos do Edital nº 019/2015-CPCP- PG - Abertura, cuja íntegra se encontra no endereço eletrônico www.utfpr.edu.br

1.DOS REQUISITOS PARA A INVESTIDURA NO CARGO

A investidura do candidato no cargo está condicionada ao atendimento dos seguintes requisitos:

a)Ser brasileiro nato ou naturalizado ou, ainda, no caso de nacionalidade estrangeira, apresentar comprovante de permanência definitiva no Brasil;

b)Estar em gozo dos direitos políticos;

c)Estar quite com as obrigações militares e eleitorais;

d)Ser portador de diploma de graduação reconhecido pelo MEC e de pós-graduação de curso credenciado pela CAPES exigidos para o cargo que irá concorrer, conforme Anexo I, com validade nacional;

e)Possuir aptidão física e mental para o exercício das funções do cargo;

f)Possuir idade mínima de 18 (dezoito) anos;

g)Não participar de sociedade privada na condição de administrador ou sócio-gerente, na forma da lei;

h)Não ter sofrido, no exercício de função pública, penalidade incompatível com a investidura em cargo público federal, prevista no artigo 137, parágrafo único, da Lei nº 8.112/90;

i)Não receber proventos de aposentadoria ou exercer cargo/emprego público que caracterizem acumulação ilícita de cargos, na forma do artigo 37, inciso XVI, da Constituição Federal.

O Concurso terá validade de 01 (um) ano, a contar da data de publicação da homologação do resultado final no Diário Oficial da União, podendo ser prorrogado uma vez, por igual período, mediante ato próprio da autoridade competente.

ADELAIDE STRAPASSON

EDITAL Nº 64, DE 22 DE MAIO DE 2015
CONCURSO PÚBLICO DE PROVAS E TÍTULOS

A Diretora de Gestão de Pessoas da Universidade Tecnológica Federal do Paraná, consoante o contido no Decreto nº 7485, de 18 de maio de 2011, publicado no DOU de 19 subsequente, faz saber que, no período de 23 de maio a 22 de junho de 2015 estarão abertas as inscrições para o Concurso Público de Provas e Títulos, destinado ao provimento de 07 (sete) cargos da Carreira do Magistério Federal, categoria funcional de Professor do Magistério Superior, Classe A, denominação Adjunto A, para atender o Câmpus Santa Helena da Universidade Tecnológica Federal do Paraná (UTFPR), nas Áreas/Subáreas de Computação /Inteligência Artificial; Computação /Computação Gráfica, Realidade Virtual e Reconhecimento de Padrões; Computação /Computação Móvel e Jogos; Ciências Biológicas/Ecologia; Ciências Biológicas/Microbiologia e Parasitologia; Ciências Biológicas/Zoologia de Vertebrados; e Ciências Biológicas/Ensino de Ciências e Biologia, nos termos do Edital nº 024/2015 - CPCP - SH - Abertura, cuja íntegra se encontra no endereço eletrônico www.utfpr.edu.br

1.DOS REQUISITOS PARA A INVESTIDURA NO CARGO

A investidura do candidato no cargo está condicionada ao atendimento dos seguintes requisitos:

a)Ser brasileiro nato ou naturalizado ou, ainda, no caso de nacionalidade estrangeira, apresentar comprovante de permanência definitiva no Brasil;

b)Estar em gozo dos direitos políticos;

c)Estar quite com as obrigações militares e eleitorais;

d)Ser portador de diploma de graduação reconhecido pelo MEC e de pós-graduação de curso credenciado pela CAPES exigidos para o cargo que irá concorrer, conforme Anexo I, com validade nacional;

e)Possuir aptidão física e mental para o exercício das funções do cargo;

f)Possuir idade mínima de 18 (dezoito) anos;

g)Não participar de sociedade privada na condição de administrador ou sócio-gerente, na forma da lei;

h)Não ter sofrido, no exercício de função pública, penalidade incompatível com a investidura em cargo público federal, prevista no artigo 137, parágrafo único, da Lei nº 8.112/90;

i)Não receber proventos de aposentadoria ou exercer cargo/emprego público que caracterizem acumulação ilícita de cargos, na forma do artigo 37, inciso XVI, da Constituição Federal.

O Concurso terá validade de 01 (um) ano, a contar da data de publicação da homologação do resultado final no Diário Oficial da União, podendo ser prorrogado uma vez, por igual período, mediante ato próprio da autoridade competente.

ADELAIDE STRAPASSON

EDITAL Nº 65, DE 22 DE MAIO DE 2015

A Diretora de Gestão de Pessoas da Universidade Tecnológica Federal do Paraná, consoante Portaria Interministerial nº 253, de 26/07/2011, publicada no DOU de 27 subsequente, c/c Portaria MEC nº 1.034, de 27/07/2011, publicada no DOU de 28 subsequente, faz saber que no período de 23 de maio a 07 de junho de 2015, na Universidade Tecnológica Federal do Paraná, Câmpus Campo Mourão, estarão abertas as inscrições para o Processo Seletivo para Professor Substituto para o preenchimento de 01 (uma) vaga para a carreira de Professor do Ensino Básico Técnico e Tecnológico, na área de Computação / Algoritmos e Linguagens de Programação, nos termos do Edital nº 006/2015-PS-CM-Abertura, cuja íntegra se encontra no endereço eletrônico www.utfpr.edu.br

1. DOS REQUISITOS PARA PARTICIPAÇÃO NO PROCESSO SELETIVO

-1.1Não ser docente vinculado à carreira do magistério federal de que trata a Lei nº 12.772/2012.

1.2.Atender aos requisitos do Anexo I.

1.3.Nos termos da Lei nº 8.745/93, fica impedido de assumir o candidato que já tenha tido vínculo com a Administração, sob a égide da Lei nº 8.745/93, nos últimos 24 meses.

1.4.Não participar de sociedade privada na condição de administrador ou sócio-gerente conforme Lei nº 8.112/90.

1.5.No caso de acumulação de cargos, possuir carga horária compatível com a proposta no Anexo I.

ADELAIDE STRAPASSON

CAMPUS CAMPO MOURÃO

EXTRATO DE CONTRATO

Contrato de prestação de serviços (Lei nº 8.745/93), que acordam a UNIVERSIDADE TECNOLOGICA FEDERAL DO PARANÁ - Câmpus Campo Mourão e os Professores do Ensino Básico, Técnico e Tecnológico Substituto, Classe: D101, Titulação: Mestrado, abaixo:

Contrato	Nome	Vigência
11/2015	Nery Knoner	04/05 a 31/12/2015
13/2015	Márcia Maria dos Anjos Szczerepa	11/05 a 31/12/2015

A Contratante pagará aos contratados, mensalmente, a importância equivalente à remuneração de professor em regime de trabalho de tempo Integral.

CAMPUS CURITIBA

EXTRATO DE TERMO ADITIVO Nº 1/2015 - UASG 154358

Número do Contrato: 10/2014.
Nº Processo: 23064003395201467.
DISPENSA Nº 324/2014. Contratante: UNIVERSIDADE TECNOLOGICA FEDERAL -DO PARANA. CNPJ Contratado: 00868400000113. Contratado : JEFERSON DE OLIVEIRA JUNIOR - ME -Objeto: Alteração da Cláusula Sétima. Fundamento Legal: Lei 8666/1993 . Vigência: 15/05/2015 a 15/06/2015. Data de Assinatura: 15/05/2015.

(SICON - 22/05/2015) 154358-15246-2015NE800006

CAMPUS DOIS VIZINHOS

EXTRATO DE TERMO ADITIVO Nº 3/2015 - UASG 153991

Número do Contrato: 2/2012.
Nº Processo: 23064001870201207.
PREGÃO SISPP Nº 9/2012. Contratante: UNIVERSIDADE TECNOLOGICA FEDERAL -DO PARANA. CNPJ Contratado: 76535764000143. Contratado : OI S.A. -Objeto: Alteração da cláusula quinta - da vigência e sexta - do preço. Fundamento Legal: Lei 8.666/93 . Vigência: 22/05/2015 a 24/05/2016. Valor Total: R$15.322,18. Fonte: 112000000 - 2015NE800028. Data de Assinatura: 22/05/2015.

(SICON - 22/05/2015) 153991-15246-2015NE800005

CAMPUS FRANCISCO BELTRÃO

AVISO DE ALTERAÇÃO
PREGÃO Nº 5/2015

Comunicamos que o edital da licitação supracitada, publicada no D.O.U de 20/05/2015 foi alterado. Objeto: Pregão Eletrônico - Registro de preços para a aquisição de vidrarias e materiais de laboratório para 2015 Total de Itens Licitados: 00311 Novo Edital: 25/05/2015 das 08h00 às 12h00 e d13h00 às 17h00. Endereço: Linha Santa Barbara, S/nº Zona Rural FRANCISCO BELTRAO - PR. Entrega das Propostas: a partir de 20/05/2015 às 08h00 no site www.comprasnet.gov.br. Abertura das Propostas: 08/06/2015, às 09h00 no site www.comprasnet.gov.br.

EDIMAR LOSS
Pregoeiro

(SIDEC - 22/05/2015) 150151-15246-2015NE800039

CAMPUS LONDRINA

EXTRATO DE TERMO ADITIVO Nº 3/2015 - UASG 150148

Número do Contrato: 6/2013.
Nº Processo: 23064005063201336.
PREGÃO SISPP Nº 12/2013. Contratante: UNIVERSIDADE TECNOLOGICA FEDERAL -DO PARANA. CNPJ Contratado: 06094697000193. Contratado : CLAUDIO ANTONIO MORAES - ME -Objeto: Contratação de empresa especializada para prestação de serviços terceirizados de limpeza e conservação. Fundamento Legal: Lei 8.666/93 . Vigência: 13/04/2015 a 13/06/2015. Valor Total: R$806.266,89. Fonte: 112000000 - 2014NE800039. Data de Assinatura: 13/04/2015.

(SICON - 22/05/2015) 150148-15246-2015NE800057

CAMPUS PATO BRANCO

EXTRATO DE TERMO ADITIVO

4º Termo Aditivo ao Contrato de Prestação de Serviço nº 008/2014, celebrado entre a UTFPR/CAMPUS PATO BRANCO e GUILHERME WITTMANN, que tem por OBJETO a alteração da Cláusula Quinta - Vigência e Rescisão: este contrato vigerá no período de 19.05.2015 a 14.09.2015. Data de assinatura: 19.05.2015.

EXTRATO DE TERMO ADITIVO Nº 2/2015 - UASG 153177

Número do Contrato: 5/2013.
Nº Processo: 23064002192201372.
PREGÃO SISPP Nº 12/2013. Contratante: UNIVERSIDADE TECNOLOGICA FEDERAL -DO PARANA. CNPJ Contratado: 07351363000110. Contratado : C L COMERCIO DE AR CONDICIONADO -LTDA - EPP. Objeto: Alteração da Cláusula Quinta - Da Vigência e da Cláusula Sexta - Dos Valores do Contrato e Recursos Financeiros. Fundamento Legal: Lei 8666/93 . Vigência: 23/05/2015 a 22/05/2016. Valor Total: R$10.045,00. Fonte: 112000000 - 2014NE800351. Data de Assinatura: 21/05/2015.

(SICON - 22/05/2015) 153177-15246-2015NE800078

CAMPUS PONTA GROSSA

EXTRATO DE TERMO ADITIVO

1º Termo Aditivo ao Contrato de Prestação de Serviços nº 13/2015 (Lei 8745/93), celebrado entre a Universidade Tecnológica Federal do Paraná - Campus Ponta Grossa e EDSON JOSE LIMA DA SILVA, que tem por objeto a alteração da Cláusula Quinta - vigência e rescisão. Data da assinatura: 01/06/2015. Vigência: 30/06/2015.

EXEMPLAR DE ASSINANTE DA IMPRENSA NACIONAL

Ministério da Fazenda

SECRETARIA EXECUTIVA
SUBSECRETARIA DE PLANEJAMENTO, ORÇAMENTO E ADMINISTRAÇÃO
SUPERINTENDÊNCIA DE ADMINISTRAÇÃO NO ESPÍRITO SANTO

EXTRATO DE TERMO ADITIVO Nº 1/2015 - UASG 170100

Número do Contrato: 8/2014.
Nº Processo: 10783001110201313.
PREGÃO SISPP Nº 5/2014. Contratante: MINISTERIO DA FAZENDA -CNPJ Contratado: 07709197000181. Contratado : M & C ADMINISTRADORA E -CONSERVADORA EIRELI - EPP. Objeto: O presente termo aditivo tem por objetivo prorrogar o prazo de vigência de 21/05/2015 a 20/05/2016. Fundamento Legal: Lei 8666/93 . Vigência: 21/05/2015 a 20/05/2016. Valor Total: R$715.138,13. Fonte: 100000000 - 2015NE800040. Data de Assinatura: 21/05/2015.

(SICON - 22/05/2015) 170100-00001-2015NE800001

EXTRATO DE TERMO ADITIVO Nº 2/2015 - UASG 170100

Número do Contrato: 10/2013.
Nº Processo: 10783000203201312.
PREGÃO SISPP Nº 10/2013. Contratante: MINISTERIO DA FAZENDA -CNPJ Contratado: 13054395000157. Contratado : MPK CONSULT GESTAO & SERVICOS LTDA- ME. Objeto: O presente termo tem por objetivo prorroar o prazo de vigencia do contrato para o periodo de: 21/05/2015 a 20/07/2015. Fundamento Legal: Lei 8666/93 . Vigência: 21/05/2015 a 20/07/2015. Valor Total: R$1.182,50. Fonte: 157000000 - 2015NE800224. Data de Assinatura: 20/05/2015.

(SICON - 22/05/2015) 170100-00001-2015NE800001

RESULTADO DE JULGAMENTO
PREGÃO Nº 8/2015

Licitante Vencedora: DISCAF DISTRIBUIDORA DE CAFE INDUSTRIALIZADO LTDA - ME, CNPJ: 08.191.871/0001-41, ITEM: 1, Valor global: R$18.652,80 (dezoito mil seiscentos e cinquenta e dois reais e oitenta centavos).

ZULMIRA BARROCA
Gerente de Recursos Logísticos

(SIDEC - 22/05/2015) 170100-00001-2015NE800001

SUPERINTENDÊNCIA DE ADMINISTRAÇÃO NO PARANÁ

AVISO DE ALTERAÇÃO
PREGÃO ELETRÔNICO Nº 3/2015

Comunicamos que o edital da licitação supracitada, publicada no D.O.U de 12/05/2015 foi alterado. Objeto: Pregão Eletrônico - Contratação de pessoa jurídica para a execução de serviços terceirizados de limpeza e conservação com função copeiragem, a fim de garantir a execução dos serviços inerentes, na Procuradoria Seccional da Fazenda Nacional localizada em Cascavel/PR, Ponta Grossa/PR e Umuarama/PR. Total de Itens Licitados: 00003 Novo Edital: 25/05/2015 das 08h30 às 11h30 e d13h30 às 17h00. Endereço: Rua Marechal Deodoro, 555 - Centro - Curitiba/pr CURITIBA - PR. Entrega das Propostas: a partir de 25/05/2015 às 08h30 no site www.comprasnet.gov.br. Abertura das Propostas: 10/06/2015, às 09h30 no site www.comprasnet.gov.br.

JUCIMARA MOURA ROCHA DE ALMEIDA
Pregoeira

(SIDEC - 22/05/2015) 170153-00001-2015NE800070

SUPERINTENDÊNCIA DE ADMINISTRAÇÃO NO RIO GRANDE DO SUL

AVISO DE LICITAÇÃO
PREGÃO Nº 5/2015 - UASG 170175

Nº Processo: 11080000555201510 . Objeto: Pregão Eletrônico - O fornecimento com entrega e garantia de gêneros alimentícios para atender as necessidades da ESAF/RS, nos termos do edital e seus anexos. Total de Itens Licitados: 00008. Edital: 25/05/2015 de 09h00 às 12h00 e de 13h às 17h59. Endereço: Av. Loureiro da Silva, 445 - 8.andar - Sala 817 Centro Histórico - PORTO ALEGRE - RS. Entrega das Propostas: a partir de 25/05/2015 às 09h00 no site www.comprasnet.gov.br.. Abertura das Propostas: 08/06/2015 às 10h00 site www.comprasnet.gov.br.

MIGUEL MENEZES
Presidente da CPL

(SIDEC - 22/05/2015) 170175-00001-2015NE800018

SUPERINTENDÊNCIA DE ADMINISTRAÇÃO NO RIO DE JANEIRO

EXTRATO DE CONTRATO Nº 6/2015 - UASG 170114

Nº Processo: 11601000056201415.
DISPENSA Nº 5/2015. Contratante: MINISTERIO DA FAZENDA - CPF Contratado: 01125724722. Contratado : EDGARD MARTINS DA SILVEIRA JUNIOR-Objeto: Contrato de Locação onde funciona o imóvel onde funcional a PSFN/ITABORAÍ-RJ. Fundamento Legal: Art. 24, Inciso X da Lei nº8.666/93. Vigência: 01/05/2015 a 30/04/2020. Valor Total: R$168.000,00. Fonte: 157000000 - 2015NE800545. Data de Assinatura: 30/04/2015.

(SICON - 22/05/2015) 170114-00001-2015NE800072

SUPERINTENDÊNCIA DE ADMINISTRAÇÃO EM SÃO PAULO

EXTRATO DE TERMO ADITIVO Nº 8/2015 - UASG 170131

Número do Contrato: 19/2010.
Nº Processo: 11761001338201072.
PREGÃO SISPP Nº 3/2010. Contratante: MINISTERIO DA FAZENDA -CNPJ Contratado: 40432544000147. Contratado : CLARO S.A. -Objeto: Prorrogação da vigência por mais doze meses a contar de 18/03/2015. Fundamento Legal: Lei 8.666/93 . Vigência: 18/03/2015 a 17/03/2016. Data de Assinatura: 17/03/2015.

(SICON - 22/05/2015) 170131-00001-2015NE800006

EXTRATO DE TERMO ADITIVO Nº 6/2015 - UASG 170131

Número do Contrato: 80/2010.
Nº Processo: 11761001338201073.
PREGÃO SISPP Nº 3/2010. Contratante: MINISTERIO DA FAZENDA -CNPJ Contratado: 40432544000147. Contratado : CLARO S.A. -Objeto: Prorrogação da vigência por mais doze meses a contar de 18/03/2015. Fundamento Legal: Lei 8.666/93. Vigência: 18/03/2015 a 17/03/2016. Data de Assinatura: 17/03/2015.

(SICON - 22/05/2015) 170131-00001-2015NE800006

BANCO DA AMAZÔNIA S/A

AVISOS DE LICITAÇÃO
PREGÃO ELETRÔNICO Nº 22/2015

O Banco da Amazônia S/A torna público que fará realizar licitação, na modalidade Pregão Eletrônico, nº 2015/022, do tipo "menor preço" objetivando a contratação de empresa especializada para o fornecimento de 20 (vinte) Projetores de Imagem. Sessão de abertura em 05.06.2015, as 15:00 hs. O edital completo pode ser obtido na GECOL, no horário de 8h30 às 13h00, em dias úteis, fone (91)4008-3308 ou 4008-3311 e na internet, no endereço: http://www.bancoamazonia.com.br.

PREGÃO ELETRÔNICO Nº 24/2015

O Banco da Amazônia S/A torna público que fará realizar licitação, na modalidade Pregão Eletrônico, nº 2015/024, do tipo "menor preço" objetivando a contratação de empresa especializada para o fornecimento de 12 (doze) equipamentos de climatização tipo splits convencionais, para atender as necessidades do Banco na Ag. de CACOAL - RO. Sessão de abertura em 05.06.2015, as 10:30 hs. O edital completo pode ser obtido na GECOL, no horário de 8h30 às 13h00, em dias úteis, fone (91)4008-3308 ou 4008-3311 e na internet, no endereço: http://www.bancoamazonia.com.br.

PREGÃO ELETRÔNICO Nº 26/2015

O Banco da Amazônia S/A torna público que fará realizar licitação, na modalidade Pregão Eletrônico, nº 2015/026, do tipo "menor preço" objetivando a contratação de empresa especializada para o fornecimento e instalação de 55 (cinquenta e cinco) máquinas contadoras de cédulas. Sessão de abertura em 05.06.2015, as 09:00 hs. O edital completo pode ser obtido na GECOL, no horário de 8h30 às 13h00, em dias úteis, fone (91)4008-3308 ou 4008-3311 e na internet, no endereço: http://www.bancoamazonia.com.br.

ANA AMÉLIA LOBÃO FADUL
Pregoeira

AVISO DE RETIFICAÇÃO
CONCORRÊNCIA Nº 2/2015

O Banco da Amazônia S. A. torna público que o instrumento convocatório da Concorrência nº 2015/002, publicado na edição do dia 19.05.2015, sofreu retificação no item 23.1 do edital, 5.1 do anexo I e na cláusula trinta e um do anexo X. O edital retificado já está disponibilizado na internet, no endereço: http://www.bancoamazonia.com.br.

ANA AMÉLIA LOBÃO FADUL
Presidente da Comissão de Licitação

BANCO DO BRASIL S/A
DIRETORIA DE LOGÍSTICA

EXTRATOS DE CONTRATOS

Concorrência 2014/11476(7422) Contrato 201574171067, decorrente da Ata de Registro de Preços 201474223204 Centro de Serviços de Logística Belo Horizonte(MG); CONTRATADA: FAS ENGENHARIA LTDA; OBJETO: - Contratação de Adequação dos dutos de insuflamento e das caixas plenum do sistema de ar condicionado no interior das casas de máquinas da DIMEC, no 36º pavimento do Ed. SEDAN/ 8939-7/00 - DIMEC/GENOP(RJ), ITEM ORÇAMENTÁRIO: Conservação Predial - Rede de Atendimento; VALOR TOTAL: R$ 4.248,86; VIGÊNCIA: 07 dias; ASSINATURA em 30.04.2015

Concorrência 2013/20606(7417) Contrato 201574171158, decorrente da Ata de Registro de Preços 201474171134 Centro de Serviços de Logística Belo Horizonte(MG); CONTRATADA: LLN CONSTRUTORA LTDA - ME; OBJETO: - Contratação de Contratação de serviços de engenharia para recuperação da fachada e ar condicionado/ 4184-X/00 - PAA BARRO ALTO(BA), ITEM ORÇAMENTÁRIO: Conservação Predial - Rede de Atendimento/ Mobiliário e Equip. de Uso; VALOR TOTAL: R$ 14.003,89; VIGÊNCIA: 09 dias; ASSINATURA em 11.05.2015

Concorrência 2013/20606(7417) Contrato 201574171161, decorrente da Ata de Registro de Preços 201474171134 Centro de Serviços de Logística Belo Horizonte(MG); CONTRATADA: LLN CONSTRUTORA LTDA - ME; OBJETO: - Contratação de Contratação de serviços de engenharia para reforma da fachada/ 0595-9/00 - RUY BARBOSA(BA), ITEM ORÇAMENTÁRIO: Conservação Predial - Rede de Atendimento; VALOR TOTAL: R$ 30.270,17; VIGÊNCIA: 15 dias; ASSINATURA em 11.05.2015

Concorrência 2014/4748(7417) Contrato 201574171105, decorrente da Ata de Registro de Preços 201474172026 Centro de Serviços de Logística Belo Horizonte(MG); CONTRATADA: R. Fieni Engenharia - EPP; OBJETO: Contratação de serviços de adequação do sistema de ar condicionado central na Ag. 5978-1 AV. EXPEDITO GARCIA(ES); ITEM ORÇAMENTÁRIO: Conservação Predial - Rede de Atendimento; VALOR TOTAL: R$ 7.889,33; VIGÊNCIA: 20 dias; ASSINATURA em 04.05.2015

Concorrência 2014/4748(7417) Contrato 201574171117, decorrente da Ata de Registro de Preços 201474172026 Centro de Serviços de Logística Belo Horizonte(MG); CONTRATADA: R. Fieni Engenharia - EPP; OBJETO: Substituição de equipamento central de 10 TR por splitão de 15 TR na Ag. 4822-4 PEE VITÓRIA(ES); ITEM ORÇAMENTÁRIO: Conservação Predial - Rede de Atendimento; VALOR TOTAL: R$ 14.972,59; VIGÊNCIA: 20 dias; ASSINATURA em 05.05.2015

Concorrência 2013/20606(7417) Contrato 201574171138, decorrente da Ata de Registro de Preços 201474171136 Centro de Serviços de Logística Belo Horizonte(MG); CONTRATADA: Construtora Mestre Silva LTDA; OBJETO: A recuperação da infraestrutura do prédio danificada por sinistro/vandalismo na Ag. 7838-7 Sb 18 PAE TERM.ROD.SALVADOR(BA); ITEM ORÇAMENTÁRIO: Conservação Predial - Rede de Atendimento; VALOR TOTAL: R$ 13.310,00; VIGÊNCIA: 10 dias; ASSINATURA em 06.05.2015

Concorrência 2014/9555(7417) Contrato 201574171137, decorrente da Ata de Registro de Preços 201474173817 Centro de Serviços de Logística Belo Horizonte(MG); CONTRATADA: CONSTRUTORA BRASIL REAL LTDA - EPP; OBJETO: - Contratação de Obra civil de adequação do prédio para instalação de elevador para acessibilidade e de PCI/ 0112-0/00 - Colatina(ES), ITEM ORÇAMENTÁRIO: Conservação Predial - Rede de Atendimento; VALOR TOTAL: R$ 486.967,43; VIGÊNCIA: 75 dias; ASSINATURA em 06.05.2015

Concorrência 2014/5331(7417) Contrato 201574171167, decorrente da Ata de Registro de Preços 201474172374 Centro de Serviços de Logística Belo Horizonte(MG); CONTRATADA: CONSTRUTORA EXTRUTURAL LTDA - ME; OBJETO: - Contratação de Reforma para conservação predial da agência Ubá(MG)/ 0270-4/00 - Ubá(MG), ITEM ORÇAMENTÁRIO: Conservação Predial - Rede de Atendimento; VALOR TOTAL: R$ 29.490,32; VIGÊNCIA: 20 dias; ASSINATURA em 11.05.2015

Dispensa de Licitação 2015/4421(7419) CENOP LOG(Curitiba(PR), CONTRATADA:MOREIRA MOUTINHO ENGENHARIA LTDA; OBJETO: Fornecimento de material e mao de obra para troca de tubulação de incendio e adequação do prédio aas normas de incendio na agencia Estilo Belem-PA; ITEM ORÇAMENTÁRIO: Orfix 35.01.31; VALOR TOTAL: R$ 28.604,69; VIGÊNCIA: 35(trinta e cinco) dias; ASSINATURA em: 08.05.2015

Dispensa de Licitação 2015/4535(7419) CENOP LOG(Curitiba(PR),CONTRATADA: INTERFACE ENGENHARIA E SERVICOS TECNICOS-EIRELI-ME; OBJETO: Consultoria e assessoria técnica na area engenharia eletrica, referente realizacao de especificacoes tecnicas e revisao de projetos das agencias Nova Porto Velho-RO, Nacoes Unidas-RO, Jatuarana-RO, Emp Mato Grosso do Sul-MS e Coronel Antonino-MS; ITEM ORÇAMENTÁRIO: Orfix 35.01.31; VALOR TOTAL: R$ 17.250,00; VIGÊNCIA: 20(vinte) dias; ASSINATURA em: 12.05.2015

PREGÃO ELETRÔNICO 2015/01250(7421) LOTE 01 - Cenop Logística São Paulo(SP); CONTRATADA: TIM CELURAR S.A.: Contratação POR LOTE, de serviços de telefonia a partir de terminais móveis, nas modalidades SMP e STFC, para comunicação de voz e dados, com as características de serviço pós-pagos, com tecnologia digital, nas áreas com cobertura do PROPONENTE, inclusive os locais em que possui acordo de "roaming" de voz e dados, disponibilizando os dispositivos em cessão de comodato com linha habilitada com no mínimo os serviços constantes do Plano de Voz e

COMERCIALIZAÇÃO PROIBIDA POR TERCEIROS

Dados e outros serviços de valor adicionado, desde que façam parte do portfólio do PROPONENTE licitante, para todo o Conglomerado BANCO DO BRASIL; Valor Global R$ 28.421.298,19; Vigência 60 meses; ASSINATURA em: 07.05.2015

PREGÃO ELETRÔNICO 2015/01250(7421) LOTE 02 - Cenop Logística São Paulo(SP); CONTRATADA: CLARO S.A.: Contratação POR LOTE, de serviços de telefonia a partir de terminais móveis, nas modalidades SMP e STFC, para comunicação de voz e dados, com as características de serviço pós-pagos, com tecnologia digital, nas áreas com cobertura do PROPONENTE, inclusive os locais em que possui acordo de "roaming" de voz e dados, disponibilizando os dispositivos em cessão de comodato com linha habilitada com no mínimo os serviços constantes do Plano de Voz e Dados e outros serviços de valor adicionado, desde que façam parte do portfólio do PROPONENTE licitante, para todo o Conglomerado BANCO DO BRASIL; Valor Global R$ 18.913.131,80; Vigência 60 meses; ASSINATURA em: 11.05.2015

PREGÃO ELETRÔNICO 2015/01250(7421) LOTE 04 - Cenop Logística São Paulo(SP); CONTRATADA: CLARO S.A.: Contratação POR LOTE, de serviços de telefonia a partir de terminais móveis, nas modalidades SMP e STFC, para comunicação de voz e dados, com as características de serviço pós-pagos, com tecnologia digital, nas áreas com cobertura do PROPONENTE, inclusive os locais em que possui acordo de "roaming" de voz e dados, disponibilizando os dispositivos em cessão de comodato com linha habilitada com no mínimo os serviços constantes do Plano de Voz e Dados e outros serviços de valor adicionado, desde que façam parte do portfólio do PROPONENTE licitante, para todo o Conglomerado BANCO DO BRASIL; Valor Global R$ 9.912.199,75; Vigência 60 meses; ASSINATURA em: 11.05.2015

LEILÃO OFICIAL 2000/1015(1900) Centro de Serviços de Logística São Paulo(SP); CESSIONÁRIA: Dionísia Mas; OUTORGANTE CEDENTE: ANUENTES CEDENTES: Município do Guarujá, Banco do Brasil S/A e Supmar Suprimentos Marítimos Ltda; OBJETO: cessão de direitos de aforamento e cessão de direitos de compromisso de venda e compra do imóvel situado na Av. Eugênio Fisher-Lote 19-Complexo Industrial Naval de Guarujá-CING, Guarujá - SP; ITEM ORÇAMENTÁRIO: Imóveis Não de Uso; VALOR TOTAL: R$ 71.000,00; ASSINATURA em: 27.03.2015

INEXIGIBILIDADE 2015/04472(7421) Centro de Apoio aos Negócios e Operações de Logística São Paulo(SP); CONTRATADA: Insper - Instituto de Ensino e Pesquisa; OBJETO: Contratação de serviços especializados de treinamento e desenvolvimento profissional - Programa de Desenvolvimento Gerencial BB MPE; ITEM ORÇAMENTÁRIO: Blocagem Orçado Pessoal Treinamento Treinando; VALOR TOTAL: R$ 375.000,00; VIGÊNCIA: 6 meses; ASSINATURA EM: 19.05.2015

Dispensa de Licitação 2015/03946(9600) Diretoria de Apoio aos Negócios e Operações - Brasília(DF); CONTRATADA: Cobra Tecnologia S.A; OBJETO: Prestação de serviços técnicos especializados de suporte operacional, afetos à recepção de documentação, verificação de entrada de documentos, bem como verificação e processamento de dossiês relativos à propostas de abertura de contas de depósito e poupança; ITEM ORÇAMENTÁRIO: Serviços de Terceiros Contratados Outros; VALOR TOTAL: R$ 22.990.526,07; VIGÊNCIA: até 31.12.2016; ASSINATURA em: 19.05.2015

EXTRATOS DE RESCISÃO

Termo de rescisão do contrato 2010.7421.0280, decorrente do Pregão Eletrônico n.º 2010/324(7421) LOTE 02, firmado entre CENOP Logística São Paulo(SP) e a PROTEGE S/A PROTEÇÃO E TRANSPORTE DE VALORES, a partir de 09.04.2015. FUNDAMENTO LEGAL: Lei 8.666/93 - Art. 79, II

Termo de rescisão do contrato 2014.7421.5221, decorrente do Pregão Eletrônico n.º 2013/18567(7421) LOTE 03, firmado entre CENOP Logística São Paulo(SP) e a 6BRASIL PROJETOS E CONSTRUÇÕES LTDA. a partir de 17.04.2015. FUNDAMENTO LEGAL: Lei 8.666/93 - Art. 79, II

EXTRATOS DE TERMOS ADITIVOS

Pregão eletrônico 2011/08299 - 9600; CENOP Logística - Belo Horizonte(MG) terceiro termo de aditivo ao contrato nº 201296000012; CONTRATADA: FIDELYS SEGURANÇA PRIVADA E TRANSPORTE DE VALORES LTDA. OBJETO: Alteração das Cláusulas Segunda, Sétima e Décima Segunda; ASSINATURA em: 15.05.2015

Pregão Eletrônico 2012/01722(7420); Centro de Serviços de Logística Belo Horizonte(MG); Nono termo de aditivo ao contrato nº 201274201322; CONTRATADA: CP - Construtora Padilha Ltda; OBJETO: Prorrogação do prazo de vigência contratual por 12 meses com renovação da garantia prevista na cláusula nona; ASSINATURA em: 11.05.2015

Pregão Eletrônico n° 2014/7174(7417); CENOP Logística Belo Horizonte(MG); terceiro termo de aditivo ao contrato nº 201574170224 CONTRATADA: Domus Construções Ltda. OBJETO: Alteração dos Documentos nº05 e 07 do contrato. ASSINATURA em: 10.04.2015

Pregão Eletrônico 2013/15264(7417) CENOP Logística Belo Horizonte(MG) Sexto termo de aditivo ao contrato nº 2013.7417.3395; CONTRATADA: Terceiriza Serviços LTDA; OBJETO: Alteração das Cláusulas Terceira e Sétima e dos Documentos nº 01, 02 e 03; ASSINATURA em: 15.05.2015

Pregão Eletrônico n° 2014/08959(7417); CENOP Logística Belo Horizonte(MG); terceiro termo de aditivo ao contrato nº 201474173100; CONTRATADA: Engeclimar Ar Condicionado Ltda. OBJETO: Alteração das cláusulas terceira, oitava e dos documentos 02, 04 e 05. ASSINATURA em: 08.05.2015.

CONCORRENCIA Nº 2013/003105(7419); CENOP LOGÍSTICA CURITIBA(PR); PRIMEIRO TERMO DE ADITIVO; CONTRATO: 201474192793; CONTRATADA: IMPERTEC ENGENHARIA LTDA; OBJETO: PRORROGAÇÃO CONTRATUAL POR 335 DIAS; ASSINATURA: 08.05.15

CONCORRÊNCIA REGISTRO DE PREÇOS Nº 2014/01495(7419); CENOP LOGÍSTICA CURITIBA(PR); SEGUNDO TERMO DE ADITIVO; CONTRATO: 201474197588; CONTRATADA: MEGA CONSTRUÇÃO CIVIL E SERVIÇOS ELÉTRICOS LTDA; OBJETO: CONTRATAÇÃO DE SERVIÇOS EXTRAS PARA AJUSTES NOS SERVIÇOS INICIAIS; ASSINATURA: 20.05.15

PREGÃO ELETRONICO Nº 2013/006368(7418); CENOP LOGÍSTICA CURITIBA(PR); SEGUNDO TERMO DE ADITIVO; CONTRATO: 201374182567; CONTRATADA: Eletrosystem Engenharia de Instalações Ltda; OBJETO: Prorrogação contratual por 36 meses; ASSINATURA: 15.05.15

CONCORRÊNCIA REGISTRO DE PREÇOS Nº 2013/10385(7418); CENOP LOGÍSTICA CURITIBA(PR); SEXTO TERMO DE ADITIVO; CONTRATO: 201374184868; CONTRATADA: ELTEC INSTALAÇÕES E CONSTRUÇÕES LTDA; OBJETO: a reforma, no regime de EMPREITADA POR PREÇO GLOBAL(MATERIAL E MÃO-DE-OBRA), a ser feita pela CONTRATADA Agência Redenção; ASSINATURA: 13.05.15

Inexigibilidade 2013/0001(7419); CENOP Logística Curitiba(PR) segundo termo de aditivo ao contrato de prestação de serviços técnicos de engenharia com registro n° 2014 7419 3014; CONTRATADA: TETRAEDRO CONSTRUÇÕES E COMÉRCIO LTDA; OBJETO: Inclusão de Municípios Base e aumento no número se serviços simultâneos; ASSINATURA em: 18.05.15

Pregão Eletrônico 2009/19386(8558); Cenop Logística Curitiba(PR); Décimo Termo de Aditivo ao contrato nº 2010/8558-0033; CONTRATADA: MOBRA SERVIÇOS DE VIGILÂNCIA LTDA; OBJETO: Retificação do documento 01 do aditivo 08; ASSINATURA em: 07.05.2015

Inexigibilidade 2015/1299(7419) Cenop Logística Curitiba(PR); primeiro termo de aditivo ao contrato nº 201574190880; CONTRATADA: BORLAND LATIN AMERICA LTDA; OBJETO: Alteração do número do contrato e do item 7.1 do Documento 01; ASSINATURA em: 20.05.2015

Pregão Eletrônico 2014/08591(7419); Centro de Apoio aos Negócios e Operações - Logística Curitiba(PR); primeiro termo de aditivo ao contrato nº 201474197613; CONTRATADA: A & R Sinalização e Comunicação Visual Ltda; OBJETO: Alteração das Cláusulas Sexta, Sétima e Vigésima Nona; ASSINATURA em: 07.05.2015

Pregão Eletrônico 2014/08591(7419); Centro de Apoio aos Negócios e Operações - Logística Curitiba(PR); primeiro termo de aditivo ao contrato nº 201474197461; CONTRATADA: A & R Sinalização e Comunicação Visual Ltda; OBJETO: Alteração das Cláusulas Sexta, Sétima e Vigésima Nona; ASSINATURA em: 07.05.2015

Pregão Eletrônico n.º 2012/11589(7420); Banco do Brasil S. A. Centro de Serviços de Logística - CSL Recife(PE); Oitavo termo de aditivo do contrato n.º 2012.7420.1934; CONTRATADA: TRANSSERVI TRANSPORTES E SERVIÇOS LTDA; OBJETO: Alterações das cláusulas primeira e terceira, alterações dos documentos n.º 01 e 02 do contrato; ASSINATURA: 16.04.2015

Pregão Eletrônico n.º 2011/16007(7420); Banco do Brasil S. A. Centro de Serviços de Logística - CSL Recife(PE); Oitavo termo de aditivo do contrato n.º 2011.7420.2704; CONTRATADA: COMPANHIA DE LOCAÇÃO DAS AMÉRICAS; OBJETO: Alterações das cláusulas primeira e terceira, alterações dos documentos n.º 01 e 02 do contrato, correção redacional do aditivo nº 01; ASSINATURA: 11.05.2015

INEXIGIBILIDADE DE LICITAÇÃO Nº 2011/28616(7421); CENOP Logística São Paulo(SP); Quinto Termo de Aditivo ao Contrato 2011.7421.7359; Contratada: CGMP CENTRO DE GESTÃO DE MEIOS DE PAGAMENTO S.A; Objeto: Inclusão e Supressão do serviço de pedágio SEM PARAR. Assinatura em 23.04.2015

PREGÃO ELETRÔNICO 2014/15067(7422) Centro de Serviços de Logística Rio de Janeiro RJ; Primeiro termo de aditivo ao contrato nº 2015.7422.0411; CONTRATADA: HG CONSTRUTORA LTDA; OBJETO: alteração do Documento Nº 05 do Contrato em virtude de exclusão de dependências, sem alteração do valor global anua; ASSINATURA em: 16.04.2015

CONCORRÊNCIA-ARP 2013/15489(7422) LOTE 5 Centro de Serviços de Logística Rio de Janeiro RJ; Primeiro termo de aditivo ao contrato nº 2014.7422.2813; CONTRATADA: OPUS EMPREENDIMENTOS IMOBILIÁRIOS LTDA; OBJETO: Acréscimo contratual, em virtude de inclusão de serviço extra no valor de R$ 14.377,01, com redimensionamento do cronograma financeiro; dilação do prazo de execução dos serviços em 193 dias, passando para 213 dias; alteração das Cláusulas Sexta, Sétima e Trigésima; ASSINATURA em: 18.05.2015

CONCORRÊNCIA-ARP 2013/15489(7422) LOTE 5 Centro de Serviços de Logística Rio de Janeiro RJ; Segundo termo de aditivo ao contrato nº 2014.7422.2877; CONTRATADA: OPUS EMPREENDIMENTOS IMOBILIÁRIOS LTDA; OBJETO: Dilação do prazo de execução dos serviços em 169 dias, passando para 319 dias; alteração das Cláusulas Sexta e Sétima; ASSINATURA em: 18.05.2015

CONCORRÊNCIA-ARP 2013/15489(7422) LOTE 5 Centro de Serviços de Logística Rio de Janeiro RJ; Primeiro termo de aditivo ao contrato nº 2014.7422.3151; CONTRATADA: OPUS EMPREENDIMENTOS IMOBILIÁRIOS LTDA; OBJETO: Dilação do prazo de execução dos serviços em 156 dias, passando para 176 dias; alteração das Cláusulas Sexta e Sétima; ASSINATURA em: 18.05.2015

AVISO DE DISPENSA DE LICITAÇÃO

Processo 2015/00045L(7417) Centro de Serviços de Logística Belo Horizonte(MG). Com base no art. 24, inciso X da Lei 8.666/93, foi ratificada em 21.05.2015, a locação do imóvel situado à Rua da Quitanda, 60, Centro - RJ para uso bancário, pelo período de 60 meses; LOCADOR: SOCIEDADE SIMPLES NOSSA SRA DA CONCEICAO-IMOVEIS E ADM LTDA. VALOR MENSAL: R$ 69.000,00; ITEM ORÇAMENTÁRIO: Locação de Imóvel de Uso

CARLOS HENRIQUE DE SOUZA
Gerente-Geral

AVISO DE INEXIGIBILIDADE DE LICITAÇÃO

Com base no art. 25, caput, da Lei 8.666/93, foi ratificada a inexigibilidade de licitação pelo Comitê de Administração da DIREM para patrocínio do projeto Sexo Neutro, junto à empresa "Daniela Almeida dos Santos ME", pelo período de 13 meses; valor do dispêndio R$ 50.000,00; RATIFICAÇÃO em: 19.05.2015

KAREN DE REZENDE MACHADO
Gerente-Executiva

AVISOS DE LICITAÇÃO

PREGÃO ELETRÔNICO 2015/04911(7417) CENOP Logística Belo Horizonte(MG), realizado por meio da Internet; OBJETO: Contratação de leiloeiro oficial, no exercício regular de sua profissão, para prestação de serviços referentes à guarda/armazenamento e venda de bens móveis e imóveis não de uso do Banco, compreendendo a organização, divulgação e realização de leilões oficiais no estado do Espírito Santo; RECEBIMENTO DAS PROPOSTAS: no endereço https://licitacoes-e.com.br, até 05.06.2015 às 10h; OBTENÇÃO DO EDITAL: no endereço eletrônico acima. Informações:(31)3280-6438, das 8 às16h

CAROLINA LATTARO BASTOS
Pregoeira

PREGÃO ELETRÔNICO 2015/04853(7419) CENOP LOGÍSTICA CURITIBA(PR), realizado por meio da Internet; OBJETO: Contratação do serviço de preparo e distribuição de café/lanche tipos 1, 2, 3 e 4, assim como os serviços de copeira, garçom e encarregado para os edifícios-sede I, II, III, VII e Edifício BB situados no Distrito Federal; RECEBIMENTO DAS PROPOSTAS: no endereço https://licitacoes-e.com.br, até 05.06.2015 às 09 h; OBTENÇÃO DO EDITAL: no endereço eletrônico acima. Informações: cenop.curitiba.licitacoes@bb.com.br

BRUNA CRISTINA ODPPES
Pregoeira

AVISO DE REVOGAÇÃO

PREGÃO ELETRÔNICO 2014/14861(7419) Cenop Logística Curitiba(PR), OBJETO: Aquisição de cessão de direito de uso permanente de software para gerenciamento de 120 equipamentos de segurança(firewalls) de diversos fabricantes; Comunicamos que foi revogada a licitação à epígrafe, com base no art. 49 da Lei 8.666. A partir desta data, os autos do processo estão com vista franqueada aos interessados, conforme art. 109 par. 5 da Lei 8.666/93

PAULO SÉRGIO DA SILVA SANTOS
Gerente de Área

AVISOS DE REGISTROS DE PREÇOS

PREGÃO ELETRÔNICO 2015/03900(7417) Cenop Logística Belo Horizonte(MG), realizado por meio da Internet; OBJETO: Registro de preços para fornecimento e entrega de MATERIAL DE EXPEDIENTE DIVERSOS, para o Banco do Brasil S.A. - GENOP Salvador/Almox(BA). RECEBIMENTO DAS PROPOSTAS: no endereço eletrônico https://licitacoes-e.com.br, até 09.06.2015 às 13h:30; OBTENÇÃO DO EDITAL: no endereço eletrônico acima; Informações:(31)3280-6506, das 8 às 16h

PREGÃO ELETRÔNICO 2015/03923(7417) Cenop Logística Belo Horizonte(MG), realizado por meio da Internet; OBJETO: Registro de preços para fornecimento e entrega de MATERIAL DE EXPEDIENTE DIVERSOS, para o Banco do Brasil S.A. - CSL Recife/Almox(PE). RECEBIMENTO DAS PROPOSTAS: no endereço eletrônico https://licitacoes-e.com.br, até 11.06.2015 às 13h:30; OBTENÇÃO DO EDITAL: no endereço eletrônico acima; Informações:(31)3280-6506, das 8 às 16h

ANA PAULA MATIAS MAFRA
Pregoeira

EXEMPLO DE ASSINANTE DA IMPRENSA NACIONAL

PREGÃO ELETRÔNICO 2015/04687(7419) CENOP LOG CURITIBA(PR), realizado por meio da Internet; OBJETO: registro de preços para fornecimento e entrega de cadeira alta giratória nas dependências do Banco do Brasil S.A. do DF e estados do AC, AP, AM, GO, MA, MT, MS, PA, PR, RS, RO, RR, SC e TO; RECEBIMENTO DAS PROPOSTAS: no endereço https://licitacoes-e.com.br, até 08.06.2015 às 08:30min; OBTENÇÃO DO EDITAL: no endereço eletrônico acima; Informações: 0xx41/ 3326-9456, no horário das 08:30 às 14h30min

GIOVANNA GUALDA
Pregoeira

PREGÃO ELETRÔNICO 2015/04812(7419) Centro de Apoio aos Negócios e Operações - CENOP LOG Curitiba(PR), realizado por meio da Internet; OBJETO: Registro de Preços para fornecimento e entrega de equipamentos de ar condicionado tipo Self-Contained, para os estados do PR, SC, RS, MS, MT, RO, DF, GO, TO, AC, AM, AP, MA, PA e RR, conforme especificações do Anexo 1 do Edital; RECEBIMENTO DAS PROPOSTAS: no endereço https://www.licitacoes-e.com.br, até 08.06.2015 às 08:00h; OBTENÇÃO DO EDITAL: no endereço eletrônico acima; Informações:(41)3326-9453, no horário das 07:30 às 13:30h

JESÉLIA RUTHES
Pregoeira

PREGÃO ELETRÔNICO 2015/04544(7421) Centro de Apoio aos Negócios e Operações de Logística São Paulo(SP), realizado por meio da Internet; OBJETO: Registro de preços para eventual aquisição de carimbos, almofadas refil e resinas(borracha com adesivo autocolante); RECEBIMENTO DAS PROPOSTAS: no endereço www.licitacoes-e.com.br, até 08.06.2015 às 10h15; OBTENÇÃO DO EDITAL: no endereço eletrônico acima; Informações: cenop.sp.licitageral@bb.com.br e rosainerrosa@bb.com.br

ROSAINE RODRIGUES ROSA
Pregoeira

RESULTADOS DE JULGAMENTOS
PREGÃO ELETRÔNICO Nº 103933(7419)/2015

Cenop Logística Curitiba(PR); OBJETO: de serviço de reprografia, encadernação e plotagem de documentos, para dependências localizadas na cidade de Curitiba(PR) e Florianópolis(SC). ADJUDICATÁRIA: Lote 1 - COPIADORA GABARDO LTDA; Lote 2 - POSTIMIX SOLUÇÕES GRAFICAS LTDA EPP

DAMIANA APARECIDA MICHELIS
Pregoeira

PREGÃO ELETRÔNICO 2015/2334(7421) Centro de Apoio aos Negócios e Operações de Logística São Paulo(SP); OBJETO: Contratação de empresa especializada para prestação de serviços de operação e manutenção preventiva e corretiva dos equipamentos e instalações dos Edifícios CCBB e Álvares Penteado do Banco do Brasil, com equipe residente. ADJUDICATÁRIA: CETEST MINAS ENGENHARIA E SERVIÇOS S.A

TERESINHA S. ALVES
Pregoeira

AVISOS DE PREÇOS REGISTRADOS

PREGÃO ELETRÔNICO nº 2015/0577(7417) Cenop Logística - Belo Horizonte - MG. Em conformidade com o art. 11 do Decreto nº 7.892/2013 e art. 15 da Lei nº 8.666/93, divulgamos que foi registrado pelo Banco do Brasil o preço para fornecimento de Água Mineral - Galões de 20L; FORNECEDOR: CUBO ICE DISTRIBUIDORA LTDA - ME; VALOR GLOBAL: R$ 124.380,00; VIGÊNCIA: 12 meses. O preço unitário está disponível na Internet, no endereço http://www.licitacoes-e.com.br

ALINE DE CÁSSIA PEREIRA VIANA CALDERÓN
Pregoeira

PREGÃO ELETRÔNICO n° 2015/03137(7419) CENOP Logística Curitiba(PR); Em conformidade com o art. 11 do Decreto nº 7.892/2013 e art. 15 da Lei nº 8.666/93, divulgamos que foram registrados pelo Banco do Brasil os preços para fornecimento, instalação e ativação de 2754 placas de interface de rede VOIP(Placa ICIP) e 1000 placas de tronco digital E1(Placa TD) para todas as unidades da federação; FORNECEDOR: Intelbras S.A. - Indústria de Telecomunicação Eletrônica Brasileira; VALOR GLOBAL: R$10.476.230,00; VIGÊNCIA: 12(doze) meses. Os preços unitários dos itens estão disponíveis na Internet, no endereço http://www.licitacoes-e.com.br

FRANCISCO WESLAN SANTOS BARBOSA
Pregoeiro

PREGÃO ELETRÔNICO nº 2015/00923(7419) CENOP Logística Curitiba(PR). Em conformidade com o art. 11 do Decreto nº 7.892/2013 e art. 15 da Lei nº 8.666/93, divulgamos que foram registrados pelo Banco do Brasil os preços para aquisição e entrega de diversos materiais para manutenção de ar condicionado das instalações nas dependências localizadas em Brasília(DF); FORNECEDOR: Lote 01 - ESTRELA DE BENFICA REFRIGERAÇÃO LTDA; VALOR GLOBAL: R$ 344.402,05. VIGÊNCIA: 12 meses. Os preços unitários dos itens estão disponíveis na Internet, no endereço http://www.licitacoes-e.com.br

LYGIA DOS SANTOS FUSSEK
Pregoeira

PREGÃO ELETRÔNICO 2015/1435(7419) Centro de Apoio aos Negócios e Operações - CENOP LOG Curitiba(PR); Em conformidade com o art. 11 do Decreto nº 7.892/2013 e art. 15 da Lei nº 8.666/93, divulgamos que foram registrados pelo Banco do Brasil os preços Registro de Preços para aquisição e entrega de condicionadores de ar tipo Split High Wall, Split Piso Teto e Split Cassete para os estados Amapá, Acre e Roraima ,FORNECEDOR: AWD COMERCIO DE ELETRO ELETRONICOS LTDA LOTE 03: R$ 126.685,00, VIGÊNCIA: 12(doze) meses. Os preços unitários dos itens estão disponíveis na Internet, no endereço http://www.licitacoes-e.com.br

LUZIMERY TOMIO
Pregoeira

RETIFICAÇÕES

No Aviso do Décimo quarto termo de aditivo do contrato 2009.7420.1200, Pregão eletrônico n.º 2009/1698(7420), Banco do Brasil S.A.Centro de Serviços de Logística Recife(PE); publicado no D.O.U de 19.05.2015, Seção 3, Página 73, onde se lê Assinatura:11.05.2015, leia-se Assinatura:19.05.2015

No Aviso de Dispensa de Licitação publicado no D.O.U. de 08.05.2015, Seção 3, Página 82, leia-se: Processo 2015/003510(8515) Superintendência de Negócios Varejo e Governo DF e onde se lê: valor mensal: R$ 11.990,00, leia-se: 11.980,00

COBRA TECNOLOGIA S/A

EXTRATO DE TERMO ADITIVO

9º Aditivo ao Contrato - DGCO nº00008/1996, firmado em 15/05/1996; Favorecido: IMOBILIÁRIA BUSCH IMÓVEIS LTDA ; Objeto: prorrogação do prazo de vigência do contrato até 14/05/2016 e reajuste; Fundamento Legal: art. 57, inc. II, art.55, inc. III da Lei nº 8666/93 ; Valor: R$37.463,88.

EXTRATO DE ADITIVO
Repactuação

7º Aditivo ao Contrato - DGCO nº 00042/2010, firmado em 31/05/2010; Favorecido: Rede System de Telecomunicações Ltda ME; Objeto: repactuação dos preços do contrato; Fundamento Legal: art. 55, inc. III, da Lei nº 8.666/1993, Valor: R$ 13.552,94;

EXTRATO DE ENCERRAMENTO CONTRATUAL

Contratante: COBRA TECNOLOGIA S.A. - CNPJ 42.318.949/0001-84. Contratado: CSC BRASIL SISTEMAS LTDA Objeto: Encerramento por cumprimento do objeto. Fundamento Legal: Art. 66, da Lei 8666/93. Data de encerramento: 25/12/2014. SICON - 26/12//2013. Nº 00276/2013.

BANCO CENTRAL DO BRASIL
DIRETORIA COLEGIADA
DIRETORIA DE ADMINISTRAÇÃO
DEPARTAMENTO DE INFRAESTRUTURA E GESTÃO PATRIMONIAL

EXTRATO DE CONTRATO

Pt: 1201570534. Contrato Bacen/Demap nº 50366/2015. Objeto: prestação de Serviço Móvel Especializado do tipo Sistema Troncalizado Digital com locação de equipamentos para cobertura interna e externa, e instalação de sistema irradiante para cobertura interna, ao BCB, no DF. CNPJ nº 00.186.938/0001-48. Valor: R$1.015.000,00. Vigência: 11.5.2015 a 10.5.2017. Assinatura: 11.5.2015.

EXTRATO DE INEXIGIBILIDADE DE LICITAÇÃO

Pe. 77717. Objeto: Prestação de serviços de recepção de autoridades participantes da Reunião do G-30, a ser realizada no hotel Copacabana Palace, Rio de Janeiro, entre os dias 12 e 14.6.2015. Empresa a ser contratada: Concessionária Aeroporto Rio de Janeiro S.A (Rio Galeão). CNPJ: 19.726.111/0001-08. Base Legal: Lei 8.666/1993, art. 25, caput. Justificativa: Inviabilidade de competição. Valor: R$12.000,00. Ratificação: Janaina Dias Rocha, Chefe da Sucon em exercício. Data: 21.5.2015.

EXTRATO DE AUTORIZAÇÃO DE FORNECIMENTO

AF N° 50544/2015. Objeto: Bebedouro de aço inox, tipo pressão. Fornecedor: Prime Importação e Exportação EIRELI - ME. CNPJ: 14.491.610/0001-40. Procedimento: Pregão eletrônico com registro de preços n° 123/2014. Base legal: Decreto 7.892/2013. NE: 6550/2015. Valor: R$9.382,20. Vigência: 18.5.2015 a 16.6.2015 Assinatura: 18.5.2015.

AF N° 50545/2015. Objeto: Circulador de ar. Fornecedor: SANDU Comércio e Distribuição de Produtos EIRELI - ME. CNPJ: 19.806.688/0001-20. Procedimento: Pregão eletrônico com registro de preços n° 123/2014. Base legal: Decreto 7.892/2013. NE: 6551/2015. Valor: R$3.450,00. Vigência: 20.5.2015 a 18.6.2015 Assinatura: 20.5.2015.

GERÊNCIA ADMINISTRATIVA EM PORTO ALEGRE

EXTRATO DE CONTRATO

Processo n° 77907. Contrato Bacen/ADPAL 50493/2015. Objeto: Autorização para acessar o Sisbacen. Contratante: Crediare S.A.- Crédito, Financiamento e Investimento. CNPJ 05.676.026/0001-78. Sem ônus. Vigência: 18.5.2015 a 17.5.2020. Assinatura 18.5.2015. Inexigibilidade de licitação por inviabilidade de competição. Base legal: Art. 25, caput, da Lei n° 8.666/93.

GERÊNCIA ADMINISTRATIVA NO RIO DE JANEIRO

EXTRATO DE TERMO ADITIVO

Processo nº: 1101509019 Aditivo de Contrato Bacen/ADRJA-479/2001-5 Objeto: repactuação e prorrogação Contratada: Elevadores Ivimaia Ltda. CNPJ/CPF: 05.531.749/0001-89 Publicação do contrato original: DOU de 23.5.2011 seção 3, pág. 111 NE: 188 Valor: R$ 22.948,75 Vigência: 18.5.2015 a 17.5.2016. Assinatura: 18.5.2015.

DIRETORIA DE ORGANIZAÇÃO DO SISTEMA FINANCEIRO E CONTROLE DE OPERAÇÕES DO CRÉDITO RURAL
DEPARTAMENTO DE ORGANIZAÇÃO DO SISTEMA FINANCEIRO

AVISOS

Processos Aprovados Pelo Departamento de Organização do Sistema Financeiro

1501605605 - Sicoob Credinova - Cooperativa de Crédito de Livre Admissão de Nova Serrana e Região Centro-Oeste Ltda. (CNPJ 01.667.766). Assunto: autorização para operar em crédito rural. Decisão: Gerente-Técnico do Deorf/GTBHO. Data: 20.5.2015.

1501606321 - Walpires S.A. Corretora de Câmbio, Títulos e Valores Mobiliários (CNPJ 61.769.790). Assunto: alteração de capital de R$25.000.000,00 para R$28.000.000,00 (AGE de 24.4.2015). Decisão: Gerente-Técnico do Deorf/GTSP1. Data: 20.5.2015.

1501606700 - Bradesco S.A. Corretora de Títulos e Valores Mobiliários (CNPJ 61.855.045). Assunto: alteração de capital de R$281.000.000,00 para R$330.000.000,00 (AGO/E de 24.4.2015). Decisão: Gerente-Técnico do Deorf/GTSP1. Data: 21.5.2015.

ADALBERTO GOMES DA ROCHA
Chefe

DEPARTAMENTO DE CONTROLE E ANÁLISE DE PROCESSOS ADMINISTRATIVOS PUNITIVOS

AVISOS DE PENALIDADES

Indiciado: Alcebíades Buarque Viveiros da Silva. CPF 032.894.517-04. Processo: 1401602596. Decisão: 31/2015- Decap/Dipad, de 16.4.2015. Penalidade: multa de R$2.417,09 (dois mil quatrocentos e dezessete reais e nove centavos). Base legal: art. 1º da Medida Provisória nº 2.224, de 4.9.2001.

JOSÉ DALMO DE SOUSA TEIXEIRA
Chefe de Subunidade

Indiciado: Michel Wehbe Spiridon, CPF 048.556.028-33. Pt 1501602988. Decisão 63/2015-Decap/GTSPA, de 29.4.2015. Penalidade: multa de R$440,32 (quatrocentos e quarenta reais e trinta e dois centavos). Base Legal: art. 1º da Medida Provisória nº 2.224, de 2001.

Indiciado: André Luiz Rheinboldt, CPF 081.975.198-70. Pt 1401602379. Decisão 34/2015-Decap/GTSUL, de 22.4.2015. Penalidade: multa de R$5.775,34 (cinco mil, setecentos e setenta e cinco reais e trinta e quatro centavos). Base Legal: art. 1º da Medida Provisória nº 2.224, de 2001.

Indiciado: Roberto Ferreira da Rosa. CPF: 065.450.098-34. Processo: 1401601771. Decisão: 43/2015-DECAP/GTSUL, de 27.4.2015. Penalidade: Multa de R$245,84 (duzentos e quarenta e cinco reais e oitenta e quatro centavos). Base Legal: art. 1º da Medida Provisória 2.224, de 4.9.2001.

CYRO JOSÉ TELLES DOS SANTOS
Gerente-Técnico

COMERCIALIZAÇÃO PROIBIDA POR TERCEIROS

DIRETORIA DE POLÍTICA ECONÔMICA
DEPARTAMENTO ECONÔMICO

COMUNICADO Nº 27.909, DE 21 DE MAIO DE 2015

Divulga a Taxa Básica Financeira-TBF, o Redutor-R e a Taxa Referencial-TR relativos ao dia 20 de maio de 2015.

De acordo com o que determina a Resolução n.º 3.354, de 31.03.2006, comunicamos que a Taxa Básica Financeira-TBF, o Redutor-R e a Taxa Referencial-TR relativos ao período de 20.05.2015 a 20.06.2015 são, respectivamente: 1,0042% (um inteiro e quarenta e dois décimos de milésimo por cento), 1,0082 (um inteiro e oitenta e dois décimos de milésimo) e 0,1827% (um mil, oitocentos e vinte e sete décimos de milésimo por cento).

TULIO JOSE LENTI MACIEL
Chefe

DIRETORIA DE POLÍTICA MONETÁRIA
DEPARTAMENTO DE OPERAÇÕES DO MERCADO ABERTO

COMUNICADO Nº 27.906, DE 20 DE MAIO DE 2015

Divulga condições para a realização de operações compromissadas com instituições financeiras participantes do módulo Oferta Pública (Ofpub).

O Banco Central do Brasil, com base no disposto no artigo 10, inciso XII, da Lei nº 4.595, de 31 de dezembro de 1964, e no art. 1º da Circular nº 2.884, de 6 de maio de 1999, torna público que, das 12h às 12h30 do dia 21 de maio de 2015, acolherá propostas das instituições financeiras participantes do módulo Ofpub para a realização de operações de venda de títulos públicos com compromisso de revenda assumido pela instituição financeira compradora, admitida a livre movimentação dos títulos, com as seguintes características:

I - títulos:

a) Letras do Tesouro Nacional (LTN): vencimentos em 1º/10/2015, 1º/1/2016, 1º/4/2016, 1º/7/2016, 1º/10/2016, 1º/1/2017, 1º/7/2017, 1º/1/2018, 1º/7/2018 e 1º/1/2019;

b) Notas do Tesouro Nacional, Série B (NTN-B): vencimentos em 15/8/2016, 15/5/2017, 15/5/2019, 15/8/2020, 15/8/2022, 15/5/2023, 15/8/2024, 15/8/2030, 15/5/2035, 15/8/2040, 15/5/2045, 15/8/2050 e 15/5/2055; e

c) Notas do Tesouro Nacional, Série F (NTN-F): vencimentos em 1º/1/2017, 1º/1/2018, 1º/1/2021, 1º/1/2023 e 1º/1/2025;

II - valor financeiro máximo desta oferta: R$5.000.000.000,00 (cinco bilhões de reais), observado que, de um mesmo título/vencimento, cada instituição financeira poderá adquirir, no máximo, 25% do valor de sua(s) proposta(s) aceita(s);

III - preços unitários de venda: os informados pelo Departamento de Operações do Mercado Aberto (Demab), às 11h30 de 21/5/2015, na página do Sistema Especial de Liquidação e de Custódia (Selic) na internet (www.selic.rtm);

IV - divulgação do resultado: 21/5/2015, a partir das 12h30;

V - data de liquidação da venda: 22/5/2015; e

VI - data de liquidação da revenda: 21/8/2015.

2. Na formulação das propostas, limitadas a duas por instituição, deverão ser informados a taxa de juros, expressa sob a forma anual considerando-se 252 dias úteis, com duas casas decimais, e o valor financeiro, em milhares de reais.

3. As propostas deverão ter curso no módulo Ofpub do Selic, opção "Lançamento de Propostas" do submenu "Moeda".

4. O resultado será apurado pelo critério de taxa única, acatando-se todas as propostas com taxa igual ou inferior à taxa máxima aceita pelo Banco Central do Brasil, a qual será aplicada a todas as propostas vencedoras.

5. A instituição com proposta aceita deverá informar ao Demab, até as 17h de 21/5/2015, o vencimento e o valor financeiro de cada um dos títulos objeto de sua compra, utilizando o módulo "Lastro" do Selic.

6. O preço unitário da revenda será calculado com a seguinte fórmula:

m/252 (n-m)/252

PUrevenda = [PUvenda x (1 + Tj/100) - CJ] x (1 + Tj/100)

Na qual:

PUrevenda = preço unitário de revenda, arredondado na oitava casa decimal;

PUvenda = preço unitário de venda, conforme definido no primeiro parágrafo, inciso III;

TJ = taxa de juros definida no quarto parágrafo;

m = número de dias úteis compreendidos entre a data de liquidação da venda e a data do pagamento do cupom de juros (*);

CJ = cupom de juros unitário pago pelo título durante a vigência do compromisso (*);

n = número de dias úteis compreendidos entre a data de liquidação da venda e a data de liquidação da revenda (*);

(*) Não havendo pagamento de cupom de juros durante o compromisso, "CJ" e "m" assumem valor zero.

7. As operações cujo título pague cupom de juros até a data do compromisso devem ser registradas no Selic sob o código 1047 e as demais, sob o código 1044.

JOÃO HENRIQUE DE PAULA FREITAS SIMÃO
Chefe

COMUNICADO Nº 27.907, DE 20 DE MAIO DE 2015

Divulga as condições de oferta pública para a realização de operações de swap para fins de rolagem do vencimento de 01/06/2015.

O Banco Central do Brasil, considerando o disposto na Resolução 2.939 e na Circular 3.099, ambas de 26 de março de 2002, torna público que, das 11h30 às 11h40 do dia 21 de maio de 2015, acolherá propostas das instituições financeiras participantes do módulo Oferta Pública (Ofpub) para a realização de operações de swap a serem registradas na Bolsa de Valores, Mercadorias e Futuros (BM&FBOVESPA) na forma do "Contrato de Swap Cambial com Ajuste Periódico - SCS", daquela bolsa, com as seguintes características:

Data de Início	Data de Vencimento	Posição assumida pelo Banco Central	Posição assumida pelas instituições	Quantidade de Contratos
01/06/2015	02/05/2016	compradora	vendedora	até 8.100
01/06/2015	01/11/2016	compradora	vendedora	até 8.100

2. Serão aceitos no máximo até 8.100 contratos a serem distribuídos a critério do Banco Central do Brasil, entre os vencimentos acima mencionados.

3. A presente oferta pública será realizada exclusivamente pelo módulo Ofpub, previsto no Regulamento do Sistema Especial de Liquidação e de Custódia (Selic).

4. Na formulação das propostas, limitadas a cinco por instituição, deverá ser informada a quantidade de contratos e a respectiva cotação, com quatro casas decimais.

5. Na apuração da presente oferta pública será utilizado o critério de preço único, acatando-se todas as propostas com cotação igual ou superior à cotação mínima aceita pelo Banco Central do Brasil, a qual será aplicada a todas as propostas vencedoras.

6. O resultado desta oferta pública será divulgado em 21/5/2015 a partir das 11h50.

7. Após a divulgação do resultado, o Banco Central do Brasil enviará à BM&FBOVESPA a relação das instituições contempladas, a quantidade de contratos aceita para cada uma e a taxa de juros representativa de cupom cambial de cada operação de swap, de acordo com a seguinte fórmula:

c = [(100 / cot) - 1] x 36000 / n, onde:

c = taxa de juros representativa de cupom cambial, expressa como taxa linear anual, base 360 dias corridos, com arredondamento na terceira casa decimal;

cot = cotação divulgada pelo Banco Central do Brasil;

n = número de dias corridos compreendido entre a data de início do swap, inclusive, e a data de seu vencimento, exclusive.

8. Conforme previsto no Ofício-Circular 033 da BM&F, de 15 de março de 2002, as instituições que tiverem suas propostas aceitas deverão eleger uma corretora associada àquela bolsa para que proceda ao pré-registro das operações de swap de que se trata.

9. As pessoas físicas e as demais pessoas jurídicas poderão participar da oferta de que trata este comunicado, por intermédio das instituições referidas no parágrafo primeiro.

JOÃO HENRIQUE DE PAULA FREITAS SIMÃO
Chefe

COMUNICADO Nº 27.911, DE 21 DE MAIO DE 2015

Divulga condições para a realização de operações compromissadas com instituições financeiras participantes do módulo Oferta Pública (Ofpub).

O Banco Central do Brasil, com base no disposto no artigo 10, inciso XII, da Lei nº 4.595, de 31 de dezembro de 1964, e no art. 1º da Circular nº 2.884, de 6 de maio de 1999, torna público que, das 11h30 às 12h do dia 22 de maio de 2015, acolherá propostas das instituições financeiras participantes do módulo Ofpub para a realização de operações de venda de títulos públicos com compromisso de revenda assumido pela instituição financeira compradora, admitida a livre movimentação dos títulos, com as seguintes características:

I - títulos:

a) Letras do Tesouro Nacional (LTN): vencimentos em 1º/10/2015, 1º/1/2016, 1º/4/2016, 1º/7/2016, 1º/10/2016, 1º/1/2017, 1º/7/2017, 1º/7/2018 e 1º/1/2019;

b) Notas do Tesouro Nacional, Série B (NTN-B): vencimentos em 15/8/2016, 15/5/2017, 15/8/2018, 15/5/2019, 15/8/2022, 15/5/2023, 15/8/2024, 15/8/2030, 15/5/2035, 15/8/2040, 15/5/2045, 15/8/2050 15/5/2055; e

c) Notas do Tesouro Nacional, Série F (NTN-F): vencimentos em 1º/1/2017, 1º/1/2018, 1º/1/2021, 1º/1/2023 e 1º/1/2025;

II - valor financeiro máximo desta oferta: R$5.000.000.000,00 (cinco bilhões de reais), observado que, de um mesmo título/vencimento, cada instituição financeira poderá adquirir, no máximo, 25% do valor de sua(s) proposta(s) aceita(s);

III - preços unitários de venda: os informados pelo Departamento de Operações do Mercado Aberto (Demab), às 11h30 de 22/5/2015, na página do Sistema Especial de Liquidação e de Custódia (Selic) na internet (www.selic.rtm);

IV - divulgação do resultado: 22/5/2015, a partir das 12h;

V - data de liquidação da venda: 25/5/2015; e

VI - data de liquidação da revenda: 24/8/2015.

2. Na formulação das propostas, limitadas a duas por instituição, deverão ser informados a taxa de juros, expressa sob a forma anual considerando-se 252 dias úteis, com duas casas decimais, e o valor financeiro, em milhares de reais.

3. As propostas deverão ter curso no módulo Ofpub do Selic, opção "Lançamento de Propostas" do submenu "Moeda".

4. O resultado será apurado pelo critério de taxa única, acatando-se todas as propostas com taxa igual ou inferior à taxa máxima aceita pelo Banco Central do Brasil, a qual será aplicada a todas as propostas vencedoras.

5. A instituição com proposta aceita deverá informar ao Demab, até as 17h de 22/5/2015, o vencimento e o valor financeiro de cada um dos títulos objeto de sua compra, utilizando o módulo "Lastro" do Selic.

6. O preço unitário da revenda será calculado com a seguinte fórmula:

m/252 (n-m)/252

PUrevenda = [PUvenda x (1 + Tj/100) - CJ] x (1 + Tj/100)

Na qual:

PUrevenda = preço unitário de revenda, arredondado na oitava casa decimal;

PUvenda = preço unitário de venda, conforme definido no primeiro parágrafo, inciso III;

TJ = taxa de juros definida no quarto parágrafo;

m = número de dias úteis compreendidos entre a data de liquidação da venda e a data do pagamento do cupom de juros (*);

CJ = cupom de juros unitário pago pelo título durante a vigência do compromisso (*);

n = número de dias úteis compreendidos entre a data de liquidação da venda e a data de liquidação da revenda (*);

(*) Não havendo pagamento de cupom de juros durante o compromisso, "CJ" e "m" assumem valor zero.

7. As operações cujo título pague cupom de juros até a data do compromisso devem ser registradas no Selic sob o código 1047 e as demais, sob o código 1044.

JOÃO HENRIQUE DE PAULA FREITAS SIMÃO
Chefe

COMUNICADO Nº 27.912, DE 21 DE MAIO DE 2015

Divulga condições para a realização de operações compromissadas com instituições financeiras participantes do módulo Oferta Pública (Ofpub).

Banco Central do Brasil, com base no disposto no artigo 10, inciso XII, da Lei nº 4.595, de 31 de dezembro de 1964, e no art. 1º da Circular nº 2.884, de 6 de maio de 1999, torna público que, das 12h às 12h30 do dia 22 de maio de 2015, acolherá propostas das instituições financeiras participantes do módulo Ofpub para a realização de operações de venda de títulos públicos com compromisso de revenda assumido pela instituição financeira compradora, admitida a livre movimentação dos títulos, com as seguintes características:

I - títulos:

a) Letras do Tesouro Nacional (LTN): vencimentos em 1º/1/2016, 1º/4/2016, 1º/10/2016, 1º/1/2017, 1º/7/2017, 1º/1/2018 e 1º/7/2018;

b) Notas do Tesouro Nacional, Série B (NTN-B): vencimentos em 15/8/2016, 15/5/2017, 15/5/2019, 15/8/2020, 15/5/2023, 15/8/2030, 15/5/2035, 15/8/2040, 15/5/2045, 15/8/2050 e 15/5/2055; e

c) Notas do Tesouro Nacional, Série F (NTN-F): vencimentos em 1º/1/2017, 1º/1/2018, 1º/1/2021, 1º/1/2023 e 1º/1/2025;

II - valor financeiro máximo desta oferta: R$5.000.000.000,00 (cinco bilhões de reais), observado que, de um mesmo título/vencimento, cada instituição financeira poderá adquirir, no máximo, 25% do valor de sua(s) proposta(s) aceita(s);

III - preços unitários de venda: os informados pelo Departamento de Operações do Mercado Aberto (Demab), às 11h30 de 22/5/2015, na página do Sistema Especial de Liquidação e de Custódia (Selic) na internet (www.selic.rtm);

IV - divulgação do resultado: 22/5/2015, a partir das 12h30;

V - data de liquidação da venda: 25/5/2015; e

VI - data de liquidação da revenda: 23/11/2015.

2. Na formulação das propostas, limitadas a duas por instituição, deverão ser informados a taxa de juros, expressa sob a forma anual considerando-se 252 dias úteis, com duas casas decimais, e o valor financeiro, em milhares de reais.

3. As propostas deverão ter curso no módulo Ofpub do Selic, opção "Lançamento de Propostas" do submenu "Moeda".

4. O resultado será apurado pelo critério de taxa única, acatando-se todas as propostas com taxa igual ou inferior à taxa máxima aceita pelo Banco Central do Brasil, a qual será aplicada a todas as propostas vencedoras.

EXEMPLAR DE ASSINANTE DA IMPRENSA NACIONAL

5. A instituição com proposta aceita deverá informar ao Demab, até as 17h de 22/5/2015, o vencimento e o valor financeiro de cada um dos títulos objeto de sua compra, utilizando o módulo "Lastro" do Selic.

6. O preço unitário da revenda será calculado com a seguinte fórmula:

m/252 (n-m)/252

PUrevenda = [PUvenda x (1 + Tj/100) - CJ] x (1 + Tj/100)

Na qual:

PUrevenda = preço unitário de revenda, arredondado na oitava casa decimal;

PUvenda = preço unitário de venda, conforme definido no primeiro parágrafo, inciso III;

Tj = taxa de juros definida no quarto parágrafo;

m = número de dias úteis compreendidos entre a data de liquidação da venda e a data do pagamento do cupom de juros (*);

CJ = cupom de juros unitário pago pelo título durante a vigência do compromisso (*);

n = número de dias úteis compreendidos entre a data de liquidação da venda e a data de liquidação da revenda (*);

(*) Não havendo pagamento de cupom de juros durante o compromisso, "CJ" e "m" assumem valor zero.

7. As operações cujo título pague cupom de juros até a data do compromisso devem ser registradas no Selic sob o código 1047 e as demais, sob o código 1044.

JOÃO HENRIQUE DE PAULA FREITAS SIMÃO
Chefe

COMUNICADO Nº 27.913, DE 21 DE MAIO DE 2015

Divulga as condições de oferta pública para a realização de operações de swap para fins de rolagem do vencimento de 01/06/2015.

O Banco Central do Brasil, considerando o disposto na Resolução 2.939 e na Circular 3.099, ambas de 26 de março de 2002, torna público que, das 11h30 às 11h40 do dia 22 de maio de 2015, acolherá propostas das instituições financeiras participantes do módulo Oferta Pública (Ofpub) para a realização de operações de swap a serem registradas na Bolsa de Valores, Mercadorias e Futuros (BM&FBOVESPA) na forma do "Contrato de Swap Cambial com Ajuste Periódico - SCS", daquela bolsa, com as seguintes características:

Data de Início	Data de Vencimento	Posição assumida pelo Banco Central	Posição assumida pelas instituições	Quantidade de Contratos
01/06/2015	02/05/2016	compradora	vendedora	até 8.100
01/06/2015	01/11/2016	compradora	vendedora	até 8.100

2. Serão aceitos no máximo até 8.100 contratos a serem distribuídos a critério do Banco Central do Brasil, entre os vencimentos acima mencionados.

3. A presente oferta pública será realizada exclusivamente pelo módulo Ofpub, previsto no Regulamento do Sistema Especial de Liquidação e de Custódia (Selic).

4. Na formulação das propostas, limitadas a cinco por instituição, deverá ser informada a quantidade de contratos e a respectiva cotação, com quatro casas decimais.

5. Na apuração da presente oferta pública será utilizado o critério de preço único, acatando-se todas as propostas com cotação igual ou superior à cotação mínima aceita pelo Banco Central do Brasil, a qual será aplicada a todas as propostas vencedoras.

6. O resultado desta oferta pública será divulgado em 22/5/2015 a partir das 11h50.

7. Após a divulgação do resultado, o Banco Central do Brasil enviará à BM&FBOVESPA a relação das instituições contempladas, a quantidade de contratos aceita para cada uma e a taxa de juros representativa de cupom cambial de cada operação de swap, de acordo com a seguinte fórmula:

c = [(100 / cot) - 1] x 36000 / n, onde:

c = taxa de juros representativa de cupom cambial, expressa como taxa linear anual, base 360 dias corridos, com arredondamento na terceira casa decimal;

cot = cotação divulgada pelo Banco Central do Brasil;

n = número de dias corridos compreendido entre a data de início do swap, inclusive, e a data de seu vencimento, exclusive.

8. Conforme previsto no Ofício-Circular 033 da BM&F, de 15 de março de 2002, as instituições que tiverem suas propostas aceitas deverão eleger uma corretora associada àquela bolsa para que proceda ao pré-registro das operações de swap de que se trata.

9. As pessoas físicas e as demais pessoas jurídicas poderão participar da oferta de que trata este comunicado, por intermédio das instituições referidas no parágrafo primeiro.

JOÃO HENRIQUE DE PAULA FREITAS SIMÃO
Chefe

BANCO DO NORDESTE DO BRASIL S/A

EXTRATOS DE CONTRATOS

Espécie: Contratos de prestação de serviços de credenciamento; Objeto: Prestação de serviços técnicos profissionais de Engenharia e/ou Arquitetura e/ou Agronomia, em caráter temporário, na área de abrangência do Banco do Nordeste, de acordo com os critérios, termos e condições estabelecidas no Edital e seus anexos; Fundamento legal: Edital de Credenciamento nº 2014/107, de 14/07/2014, seus anexos, com fundamento no art. 25, caput da Lei 8.666/93; Valor estimado para os Contratos: R$ 68.749,92; Prazo de vigência: abril/2015 a abril/2016; Data de assinatura: abril/2015; CONTRATADOS: 2015/058 - AVALITEC'S ENGENHARIA DE AVALIAÇÃO PERICIA CONSTRUÇÃO PROJETOS ENGENHARIA E SEGURANÇA DO TRABALHO; 2015/320 - JACOME ENGENHARIA LTDA ME; 2015/348 - YOGI ARQUITETURA LTDA; 2015/582 - M. MARQUES PROJETOS E SERVIÇOS TÉCNICOS LTDA; 2015/573 - DIFERENCIADA PLANEJAMENTO CONSULTORIA LTDA; 2015/572 - ARQUEO - AMBIENTAL LTDA; 2015/328 - NORTEC EMPREENDIMENTOS E TECNOLOGIA LTDA; 2015/21 - FATHY ARQUITETURA E INTERIORES LTDA; 2015/574 - ORTOGONAL ENGENHARIA E CONSTRUÇÕES LTDA; 2015/514 - D&R CONSTRUÇÕES E SERVIÇOS LTDA - EPP; 2015/303 - A L CONSTRUTORA LTDA - ME; 2015/080 - D PLANO CONSTRUÇÕES, AVALIAÇÕES E PERÍCIAS LTDA.

EXTRATO DE ACORDO DE COOPERAÇÃO TÉCNICA

Partícipes: Banco do Nordeste do Brasil S/A - BNB, CNPJ: 07.237.373/0001-20, FEDERAÇÃO DAS CÂMARAS DE DIRIGENTES LOJISTAS DO ESTADO DE SERGIPE - FCDL, CNPJ: 32.894.586/0001-71 E CÂMARA DE DIRIGENTES LOJISTAS DE ARACAJU - CDL, 13.045.935/0001-36. Objeto: Estabelecer um programa de cooperação técnica entre o BANCO DO NORDESTE, a FCDL e a CDL signatárias, visando oferecer um produto de crédito de capital de giro operacionalizado por meio de cartão para uso das sociedades empresárias associadas da FCDL e da CDL e a divulgação permanente e atualizada das políticas, formas de atuação e portfólio de produtos e serviços do BANCO DO NORDESTE junto às sociedades empresárias associadas da FCDL e a CDL - ATER. Vigência: 12 (doze) meses, contados da data de sua assinatura. Data de assinatura: 06/05/2015. Assinam: Saumineo da Silva Nascimento - Superintendente Estadual de Sergipe do Banco do Nordeste do Brasil; Edivaldo Francisco da Cunha - Presidente da FCDL de Sergipe; Brenno Luiz Ribeiro Barreto - Presidente da CDL de Aracaju.

EXTRATO DE REGISTRO DE PREÇOS

Espécie: Ata de Registro de Preços nº. 2015/038, relativo ao Processo nº 2014/000553, de 08/05/2014; Objeto: Registro de Preço para eventual fornecimento de mobiliário de madeira Cadeiras em polipropileno (cadeira individual e conjunto de espera sobre longarina com três lugares) destinado às diversas Unidades e Posto de Atendimento dos Programas Crediamigo e Agroamigo do Banco do Nordeste; Fornecedor Registrado: MOVENORD - MÓVEIS DO NORDESTE LTDA; CNPJ: 05.111.625/0001-44; Valor estimado: R$ 421.350,00; Modalidade: Pregão Eletrônico para Registro de Preços nº 2014/175, de 29/10/2014, nos termos das Leis nº 8.666/93 e 10.520/02, e dos Decretos nº 5.450/05 e 7.892/13; Prazo de vigência: 01 (um) ano, contado a partir da data da sua publicação no Diário Oficial da União.

AVISO DE LICITAÇÃO
PREGÃO ELETRÔNICO Nº 61/2015 - UASG 179085

Nº Processo: 2015/275 . Objeto: Pregão Eletrônico - Registro de Preços para eventual aquisição de cofres para guarda de mídias, destinados às novas agências do Banco do Nordeste e para composição de reserva técnica. Total de Itens Licitados: 00001. Edital: 25/05/2015 de 08h00 às 17h00. Endereço: Av. Dr. Silas Munguba, 5700 Passaré - FORTALEZA - CE. Entrega das Propostas: a partir de 25/05/2015 às 08h00 no site www.comprasnet.gov.br.. Abertura das Propostas: 08/06/2015 às 09h00 site www.comprasnet.gov.br.

MARIA LUCIA DE SOUSA FAUTH
Pregoeira

(SIDEC - 22/05/2015) 179085-99999-2015NE999999

RESULTADOS DE HABILITAÇÃO
TOMADA DE PREÇOS Nº 47/2015

Objeto: Contratação dos serviços de pintura geral com recuperação do reboco/alvenarias e reforma da coberta do prédio da Agência Recife Domingos Ferreira-PE. Empresas HABILITADAS: CONCREFERRO CONSTRUÇÕES E INCORPORAÇÕES LTDA-EPP e PH PROJETOS E MANUTENÇÃO ELÉTRICA LTDA.

Caso não haja interposição de recurso no prazo previsto em lei, a abertura dos envelopes nº 02 - PROPOSTA DE PREÇO dar-se-á em sessão pública a se realizar às 10h (horário local) do dia 08/6/2015.

COMISSÃO ESPECIAL DE LICITAÇÃO

RESULTADO DE JULGAMENTO
PREGÃO Nº 50/2015

OBJETO: Contratação dos serviços de transporte de valores para suprimento e/ou recolhimento de numerário para as agências do Banco do Nordeste com saque/depósito junto ao Banco do Brasil ou outro estabelecimento bancário, dentro do perímetro urbano das praças de: Item 1 - Mata Grande-AL; Item 2 - Mucuri-BA; Item 3 - Santa Rita de Cássia-BA; Item 4 - Currais Novos-RN; Item 5 - Parnamirim-RN. Empresa vencedora/adjudicatária para os itens 1, 2, 3 e 5 - PROSEGUR BRASIL S/A - TRANSPORTE DE VALORES E SEGURANÇA. Item 4 - FRACASSADO.

MARIA LÚCIA DE SOUSA FAUTH
Pregoeira

(SIDEC - 22/05/2015)

CAIXA ECONÔMICA FEDERAL
VICE-PRESIDÊNCIA GOVERNO

EXTRATOS DE TERMOS ADITIVOS

CONTRATO	CONTRATANTE	CONTRATADO	OBJETO	INSTRUMENTO
782249/2012	MCIDADES/CAIXA	Brusque/SC	Alt. Vig.: 30/10/2016	T. Aditivo: 18/05/2015
800191/2013	MTUR/CAIXA	Brusque/SC	Alt. Vig.: 30/06/2016	T. Aditivo: 18/05/2015
783255/2013	MTUR/CAIXA	Brusque/SC	Alt. Vig.: 30/06/2016	T. Aditivo: 18/05/2015
803403/2014	MCIDADES/CAIXA	Paraguaçu/MG	Alt. Contr.: R$ 289.947,56	T. Aditivo: 15/05/2015
798868/2013	MAPA/CAIXA	Três Pontas/MG	Alt. Contr.: R$ 15.400,00	T. Aditivo: 08/05/2015
1009082-78/2013	MCIDADES	Jacuí/MG	Alt. Contr.: R$ 4.220,43	T. Aditivo: 21/05/2015
1009107-26/2013	MCIDADES	Jacuí/MG	Alt. Contr.: R$ 14.051,33	T. Aditivo: 21/05/2015
1.007.818-85#789547	MCIDADES	Caruaru/PE	Alt. Contr.: R$ 444.470,11	T. Aditivo: 21/05/2015
363231-53/2011	CAIXA/MESPORTE	Dias D'Ávila	Alt. Contr.: R$ 153.713,27	T. Aditivo: 07/05/2015
1004621-79/2013	MAPA/CAIXA	Santa Leopoldina	Alt. Contr.: R$ 14.413,04	T. Aditivo: 21/05/2015
777814/2012	MAPA	Itarana/ES	Alt. Contr.: R$ 40.545,00	T. Aditivo: 21/05/2015
0255.609-30/2008	MCIDADES	Bandeirantes/MS	Alt. Vig.: 30/05/2016	T. Aditivo: 20/05/2015
0276.376-66/2008	MS	Bandeirantes/MS	Alt. Vig.: 30/05/2016	T. Aditivo: 20/05/2015
0301.679-60/2009	MCIDADES	Bandeirantes/MS	Alt. Vig.: 30/05/2016	T. Aditivo: 20/05/2015
0311014-35/2009	MCIDADES	Piracanjuba/GO	Alt. Vig.: 30/05/2016	T. Aditivo: 18/05/2015
0315654-75/2009	MS	Piracanjuba/GO	Alt. Vig.: 30/09/2015	T. Aditivo: 18/05/2015
0264866-35/2008	MTUR	Piracanjuba/GO	Alt. Vig.: 31/07/2016	T. Aditivo: 18/05/2015
1003698-81/2012	MAPA	Jataí/GO	Alt. Vig.: 30/12/2015	T. Aditivo: 18/05/2015
1003827-36/2013	MCIDADES	Sapé/PB	Alt. Vig.: 31/05/2016	T. Aditivo: 19/05/2016
0250418-15	MCIDADES	Pimenta Bueno/RO	Alt. Vig.: 30/10/2015	T. Aditivo: 21/05/2015
01002289-96/2012	MCIDADES	Córrego Danta/MG	Alt. Contr.: R$ 6.026,54	T. Aditivo: 21/05/2015
300.200-64/2009	MTURISMO	Floresta/PE	Alt. Vig.: 31/08/2015	T. Aditivo: 21/05/2015
788629/13	ME	Caraguatatuba/SP	Alt. Contr.: R$ 10.636,74; Alt. VI: R$ 108.136,74	T. Aditivo: 21/05/2015
0366969-48/11	ME	Niterói/RJ/EMUSA	Alt. Contr.: R$ 94.094,40	T. Aditivo: 21/05/2015
0345178-32/2010	CAIXA/MCIDADES	Euclides da Cunha/BA	Alt. Vig.: 05/09/2015	T. Aditivo: 05/05/2015
1020472-97/2014	MAPA	BRASNORTE	Alt. Contr.: R$ 20.000,00	T. Aditivo: 19/05/2015
1994/2011	CAIXA	Imobiliária Vila Rica	Alt. Vig.: 01/07/2015	4º T. Aditivo: 06/05/2015
1995/2011	CAIXA	Imobiliária Vila Rica	Alt. Vig.: 01/07/2015	4º T. Aditivo: 06/05/2015
1992/2011	CAIXA	Imobiliária Vila Rica	Alt. Vig.: 02/07/2015	4º T. Aditivo: 11/05/2015
978/2013	CAIXA	Imobiliária Vila Rica	Alt. Vig.: 01/08/2015	2º T. Aditivo: 11/05/2015
2255/2011	CAIXA	Marques Imóveis Constr. e Imobiliária Ltda.	Alt. Vig.: 09/07/2015	4º T. Aditivo: 11/05/2015
1949/2011	CAIXA	Neves & Filhos Adm. e Interm. de Imóveis Ltda.	Alt. Vig.: 01.07.2015	4º T. Aditivo: 07/05/2015
1951/2011	CAIXA	Neves & Filhos Adm. e Interm. de Imóveis Ltda.	Alt. Vig.: 01.07.2015	4º T. Aditivo: 11/05/2015
1947/2011	CAIXA	Neves & Filhos Adm. e Interm. de Imóveis Ltda.	Alt. Vig.: 02.07.2015	4º T. Aditivo: 11/05/2015
1945/2011	CAIXA	Neves & Filhos Adm. e Interm. de Imóveis Ltda.	Alt. Vig.: 02.07.2015	4º T. Aditivo: 11/05/2015
3126/2012	CAIXA	Neves & Filhos Adm. e Interm. de Imóveis Ltda.	Alt. Vig.: 02.07.2015	3º T. Aditivo: 11/05/2015
1929/2011	CAIXA	Neves & Filhos Adm. e Interm. de Imóveis Ltda.	Alt. Vig.: 03.07.2015	4º T. Aditivo: 11/05/2015
2189/2011	CAIXA	Neves & Filhos Adm. e Interm. de Imóveis Ltda.	Alt. Vig.: 09.07.2015	4º T. Aditivo: 11/05/2015
2191/2011	CAIXA	Neves & Filhos Adm. e Interm. de Imóveis Ltda.	Alt. Vig.: 09.07.2015	4º T. Aditivo: 11/05/2015
2194/2011	CAIXA	Neves & Filhos Adm. e Interm. de Imóveis Ltda.	Alt. Vig.: 20.07.2015	4º T. Aditivo: 11/05/2015
979/2013	CAIXA	Neves & Filhos Adm. e Interm. de Imóveis Ltda.	Alt. Vig.: 01.08.2015	2º T. Aditivo: 11/05/2015
980/2013	CAIXA	Neves & Filhos Adm. e Interm. de Imóveis Ltda.	Alt. Vig.: 01/08/2015	2º T. Aditivo: 11/05/2015
981/2013	CAIXA	Neves & Filhos Adm. e Interm. de Imóveis Ltda.	Alt. Vig.: 01/08/2015	2º T. Aditivo: 11/05/2015
2193/2011	CAIXA	Neves & Filhos Adm. e Interm. de Imóveis Ltda.	Alt. Vig.: 01/08/2015	4º T. Aditivo: 11/05/2015
2360/2011	CAIXA	Neves & Filhos Adm. e Interm. de Imóveis Ltda.	Alt. Vig.: 01/08/2015	4º T. Aditivo: 11/05/2015
2359/2011	CAIXA	Neves & Filhos Adm. e Interm. de Imóveis Ltda.	Alt. Vig.: 01/08/2015	4º T. Aditivo: 11/05/2015
2056/2011	CAIXA	SESIPA Neg. Imobiliários e Serviços Ltda.	Alt. Vig.: 01/07/2015	4º T. Aditivo: 08/05/2015

COMERCIALIZAÇÃO PROIBIDA POR TERCEIROS

2047/2011	CAIXA	SESIPA Neg. Imobiliários e Serviços Ltda.	Alt. Vig.: 01/07/2015	4º T. Aditivo: 08/05/2015
2055/2011	CAIXA	SESIPA Neg. Imobiliários e Serviços Ltda.	Alt. Vig.: 02/07/2015	4º T. Aditivo: 11/05/2015
2054/2011	CAIXA	SESIPA Neg. Imobiliários e Serviços Ltda.	Alt. Vig.: 02/07/2015	4º T. Aditivo: 11/05/2015
2766/2011	CAIXA	SESIPA Neg. Imobiliários e Serviços Ltda.	Alt. Vig.: 01/08/2015	4º T. Aditivo: 11/05/2015
2228/2014	CAIXA	SESIPA Neg. Imobiliários e Serviços Ltda.	Alt. Vig.: 10/07/2015	1º T. Aditivo: 11/05/2015
2230/2014	CAIXA	SESIPA Neg. Imobiliários e Serviços Ltda.	Alt. Vig.: 09/07/2015	1º T. Aditivo: 11/05/2015
1009401-50/2013	MAPA	S. Gonç. Rio Abaixo/MG	Alt. Contr.: R$ 7.150,00	T. Aditivo: 21/05/2015
0362921-82/2011 756368	MESPORTE/CAIXA	Arauá/SE	Alt. Contr.: R$ 23.588,49	T. Aditivo: 21/05/2015
1022548-40/2014	MAPA/CAIXA	Barão de Monte Alto	Alt. Rep.: R$ 474.933,45 Alt. Contr.: R$ 475,41	T. Aditivo: 21/05/2015
1009252-86/2013	MDA	Caicó/RN	Alt. Vig.: 20/01/2016	T. Aditivo: 22/05/2015
0351005-63/2011	MCIDADES	Natal/RN	Alt. Vig.: 10/06/2016	T. Aditivo: 22/05/2015
0301568-26/2009	MCIDADES	Parnamirim/RN	Alt. Vig.: 20/12/2015	T. Aditivo: 22/05/2015
0309479-12/2009	MSAUDE	Tibaú do Sul/RN	Alt. Vig.: 20/08/2015	T. Aditivo: 20/05/2015
0365.823-63	AGEVAP/CAIXA	Rio Preto	Alt. Vig.: 30/11/2015	T. Aditivo: 22/05/2015
774523/2012	MJ	SSP/RS	Alt. Contr.: R$4.975.570,98	T. Aditivo: 06/05/2015
798423/2013	MJ	SSP/RS	Alt. Contr.: R$4.163.800,96	T. Aditivo: 11/05/2015
1018269-58	MCIDADES	Horizonte/Ce	Alt. Contr.: R$ 44.003,37	T. Aditivo: 22/05/2015
1008.247-74	MCIDADES	Coreaú/CE	Alt. Contr.: R$ 12.013,40 e Alt. Rep.: R$ 480.536,08	T. Aditivo: 22/05/2015
0350.859-74/11	M.CIDADES	Americana/SP	Alt. Vig.: 28/11/2015	T. Aditivo: 22/05/2015
789288/2013#1.007.687-99	MCIDADES	Garanhuns/PE	Alt. Contr.: R$ 221.609,53	T. Aditivo: 21/05/2015
789210/2013	ANA	Joanópolis/SP	Alt. Contr.: R$ 52.099,20	T. Aditivo: 22/05/2015
814683/2014	ME	Bilac/SP	Alt. Contr.: R$ 17.735,98	T. Aditivo: 20/05/2015
793827/2013	M. JUSTIÇA	Secr. Adm. Penitenciária/SP	Alt.Contr.:R$29.755.839,52	T. Aditivo: 20/05/2015
782956/2013	M. JUSTIÇA	Secr. Adm. Penitenciária/SP	Alt.Contr.:R$26.868.109,34	T. Aditivo: 20/05/2015
016/10	CAIXA	Panorama/SP	Alt. Vig.: 20/11/2015	T. Aditivo: 19/05/2015
814015/2014	MDA/CAIXA	Itaquiraí/MS	Alt. Contr.: R$ 38.000,00	T. Aditivo: 22/05/2015
0367.386-16/2011	MDS	Ananindeua	Alt. Contr.: R$ 58.180,80	T. Aditivo: 18.05.2015
790010/2013	MCIDADES/CAIXA	Ipu/CE	Alt. Contr.: R$ 9.466,79	T. Aditivo: 22/05/2015
789442/13	MCIDADES	Matão/SP	Alt. Contr.: R$ 86.948,39	T. Aditivo: 22/05/2015
0237228-40/2007	MCIDADES	Francisco Morato/SP	Alt. Vig.: 25/11/2015	T. Aditivo: 22/05/2015
0192875-13/2006	MCIDADES	Guarujá/SP	Alt. Vig.: 25/05/2016	T. Aditivo: 21/05/2015
784422/2013	MCIDADES	Ivinhema/MS	Alt. Contr.: R$ 68.455,07	T. Aditivo: 12/05/2015
798969/2013	ME	Deodápolis/MS	Alt. Contr.: R$ 111.709,45	T. Aditivo: 22/05/2015
806945/2013	ME	Deodápolis/MS	Alt. Contr.: R$ 115.666,66	T. Aditivo: 22/05/2015
785791/2013	MAPA	Angélica/MS	Alt. Contr.: R$ 27.500,00	T. Aditivo: 19/05/2015
0334310-04/2010	MTUR	Astorga/PR	Alt. Vig.: 30/12/2015	T. Aditivo: 22/05/2015
0348557-81/2010	MTUR	Santa Mônica/PR	Alt. Vig.: 30/06/2016	T. Aditivo: 22/05/2015
1021702-08/814081/2014	MDA	Urucuia/MG	Alt. Contr.: R$ 49.000,00	T. Aditivo: 21/05/2015
0363321-41/12	MCULTURA	Senador Canedo/GO	Alt. Vig.: 31/07/2015	T. Aditivo: 18/05/2015
0249836-57/08	MCIDADES	Montividiu/GO	Alt. Vig.: 30/06/2015	T. Aditivo: 21/05/2015
0249819-48/08	MCIDADES	Acreuna/GO	Alt. Vig.: 31/07/2015	T. Aditivo: 22/05/2015
1012880-56/2013 798784	MAPA/CAIXA	Tobias Barreto/SE	Alt. Contr.: R$ 36.500,00	T. Aditivo: 22/05/2015
0335415-97/2010	ME/CAIXA	Alagoinhas	Alt. Vig.: 05/05/2016	T. Aditivo: 13/04/2015
0331969-08/2010	ME/CAIXA	Alagoinhas	Alt. Vig.: 05/07/2015	T. Aditivo: 05/05/2015
1020203-02/14	MAPA	Boa Vista do Cadeado/RS	Alt. Contr.: R$ 21.340,00	T. Aditivo: 20/05/2015
1012164-61/13	MCIDADES	Salvador das Missões/RS	Alt. Contr.: R$ 14.326,35	T. Aditivo: 22/05/2016
1014057-26/13	MAPA	Campinas do Sul/RS	Alt. Vig.: 30/12/2015	T. Aditivo: 22/05/2015
0388173-84/12	MAPA	Campinas do Sul/RS	Alt. Vig.: 30/12/2015	T. Aditivo: 22/05/2015
1006665-26/13	MAPA	Campinas do Sul/RS	Alt. Vig.: 30/12/2015	T. Aditivo: 22/05/2015
1013596-40/13	MCIDADES	Arvorezinha/RS	Alt. Contr.: R$ 51.344,34	T. Aditivo: 22/05/2015
1011091-08/13	ME	Erval Seco/RS	Alt. Contr.: R$ 4.975,00	T. Aditivo: 22/05/2016
1012632-04/13	MCIDADES	Erval Seco/RS	Alt. Contr.: R$ 14.152,54	T. Aditivo: 22/05/2016
1012160-81/13	MCIDADES	Seberi/RS	Alt. Vig.: 31/10/2015	T. Aditivo: 22/05/2015
0399367-53/12	FNAS/SUAS	Garruchos/RS	Alt. Vig.: 30/05/2016	T. Aditivo: 20/05/2015
0322733-60/10	MDA	Erechim/RS	Alt. Contr.: R$ 94.575,43	T. Aditivo: 22/05/2015
791240/2013	MCIDADES/CAIXA	S. Gonç. do Amarante/CE	Alt. Contr.: R$ 27.033,04	T. Aditivo: 22/05/2015
790997/2013	MDS	São Jose do Rio Preto/SP	Alt. Rep.: R$ 301.654,11	T. Aditivo: 21/05/2015
0388623-27/2012	MTUR/CAIXA	Itapira/SP	Alt. Vig.: 30/06/2015	T. Aditivo: 30/04/2015
0373988-11/2011	MS/CAIXA	Itobi/SP	Alt. Vig.: 28/06/2015	T. Aditivo: 24/04/2015
1002331-98/2012	MCIDADES/CAIXA	Sta Cruz da Conceição/SP	Alt. Vig.: 14/07/2015	T. Aditivo: 11/05/2015
0363598-87/2012	MINC/CAIXA	São Carlos/SP	Alt. Vig.: 21/08/2015	T. Aditivo: 21/05/2015
0276737-24/2009	MTUR/CAIXA	São Pedro/SP	Alt. Vig.: 27/06/2015	T. Aditivo: 24/04/2015
0363.907-21/11	ME	Carlos Barbosa/RS	Alt. Vig.: 30/11/2015	T. Aditivo: 20/05/2015
1011.408-48/13	ME	David Canabarro/RS	Contr.: R$ 78.051,10	T. Aditivo: 20/05/2015
0331989-48/10	MTUR	Caçapava do Sul/RS	Alt. Vig.: 31/12/2015	T. Aditivo: 21/05/2015
0256020-43/08	MCIDADES	Caçapava do Sul/RS	Alt. Vig.: 22/10/2015	T. Aditivo: 21/05/2015
0256019-15/08	MCIDADES	Caçapava do Sul/RS	Alt. Vig.: 22/10/2015	T. Aditivo: 21/05/2015
797715/2013	MCIDADES	Agudo/RS	Alt. Contr.: R$ 119.705,56	T. Aditivo: 21/05/2015
0315433-90/09	MCIDADES	Encruzilhada do Sul/RS	Alt. Vig.: 30/08/2015	Ex-Officio: 21/05/2015
772488/2012	ME	Santiago/RS	Alt. Contr.: R$ 126.252,49	T. Aditivo: 21/05/2015
783468/2013	MCIDADES	Jaguari/RS	Alt. Contr.: R$ 16.411,31	T. Aditivo: 21/05/2015
762921/2011	MCIDADES	Candelária/RS	Alt. Contr.: R$ 26.890,54	T. Aditivo: 21/05/2015
0400421-51/775831/2012	FNAS	Jacareí/SP	Alt. Vig.: p/ 19/04/2016	T. Aditivo: 22/05/2015
1008.176-67/2013	MCIDADES	Terezópolis de Goiás/GO	Alt. Contr.: R$5.549,26	T. Aditivo: 13/05/2015
0331947-38/2010	ME	Cons. Públ. Intermunic. p/ o Des. Vale do Ivaí/PR	Alt. Vig.: 31/12/2015	T. Aditivo: 20/05/2015
770014/2012	ME	Arapongas/PR	Alt. Contr.: .: 182.852,21	T. Aditivo: 21/05/2015
0337370-03/2010	ME	Londrina/PR	Alt. Contr.: .: 331.277,18	T. Aditivo: 20/05/2015
804574/2014	MTUR	Santa Mariana/PR	Alt. Contr.: .: 11.951,78	T. Aditivo: 19/05/2015

GERÊNCIA EXECUTIVA GOVERNO ANÁPOLIS - GO

EXTRATO DE CONTRATO

Contrato nº 816223 / 1022.701-98 / 2015 / Ministerio das Cidades / Caixa; Objeto Construcao de Calcadas No Municipio de Santa Rosa de Goias; Programa Mcid/Planej Urbano - Pavimentação; Valor: R$ 250.000,00; dos recursos: R$ 245.850,00, correrão à conta da União no exercício de 2015, UG 175004, Gestão 0001, Programa de Trabalho 1545120541D73 6500, NE 2015NE800037, de 09/04/2015 e R$ 4.150,00 a conta de contrapartida. Vigência 30/10/2018 - Data e Assinaturas: 15/05/2015. Marcos Paulo Assumpção, Leila Silva Cesar .

RETIFICAÇÃO

No Contrato de Repasse nº 1005.326-23/2013, Contratante CAIXA/MTUR, Contratado BRAZABRANTES/GO, publicado no DOU de 19/05/2015, Seção 3, página 76, onde se lê Alt. Vigência: 30/07/2015, leia-se Alt. Vigência: 30/07/2016.

GERÊNCIA EXECUTIVA GOVERNO CAMPINAS - SP

RETIFICAÇÕES

No Contrato de Repasse nº 0194.235-06/2006, CAIXA/MCIDADES, Município de Cosmópolis/SP, publicado no DOU de 28/08/2012, seção 3, página 89, onde se lê Taditivo: 27/08/2012, leia-se TAditivo: 20/08/2012.

No Contrato de Repasse nº 0194.234-92/2006, CAIXA/MCIDADES, Município de Cosmópolis/SP, publicado no DOU de 28/08/2012, seção 3, página 89, onde se lê Taditivo: 27/08/2012, leia-se TAditivo: 20/08/2012.

GERÊNCIA EXECUTIVA GOVERNO CASCAVEL - PR

EXTRATOS DE CONTRATOS

MTUR/GUAÍRA/PR;CNPJ 77.857.183/0001-90; CTR 816340/2015/MTUR/CAIXA; Objeto: Revitalização do Parque de Camping e Orla Fluvial Denominado Centro Náutico e Recreativo Marinas; Valor: R$ 350.000,00; dos recursos, R$ 341.250,00 correrão à conta da União no exercício de 2015, UG 540007, Gestão 0001, Programa de Trabalho 23695207610V0-6500, NE 2015NE800010 de 07/05/2015 e R$ 8.750,00 a conta de contrapartida. Vigência 19 de Setembro de 2019 - Data e Assinaturas: 19 de Maio de 2015, Luciane Fátima Rossi Loblein e Fabian Persi Vendruscolo.

MCIDADES/CÉU AZUL/PR;CNPJ 76.206.473/0001-01; CTR 816385/2015/MCIDADES/CAIXA; Objeto: Recapeamento de Vias Públicas Urbanas; Valor: R$ 250.865,00; dos recursos, R$ 245.850,00 correrão à conta da União no exercício de 2015, UG 175004, Gestão 00001, Programa de Trabalho 1545120541D73-6500, NE 2015NE800144 de 11/05/2015 e R$ 5.015,00 a conta de contrapartida. Vigência 19 de Junho de 2017 - Data e Assinaturas: 19 de Maio de 2015, Marinice Filipak Moreto e Jaime Luiz Basso.

GERÊNCIA EXECUTIVA GOVERNO NATAL - RN

EXTRATO DE CONTRATO

MINISTERIO DAS CIDADES / Município de Florânia / RN; CNPJ: 08.181.562/0001-90 CTR 1022838-92 / 2015 / MINISTERIO DAS CIDADES / CAIXA; Objeto: IMPLANTACAO DE PAVIMENTACAO COM DRENAGEM SUPERFICIAL DE RUAS NO MUNICIPIO DE FLORANIA/RN.; Programa: PLANEJAMENTO URBANO; Valor: R$ 246.150,00; dos recursos: R$ 245.850,00 correrão à conta da União no exercício de 2015, UG 175004, Gestão 00001, Programa de Trabalho 1545120541D73 6500, 2015NE800139, de 11/05/2015 e R$ 300,00 a conta de contrapartida. Vigência: 16/08/2017 - Data e Assinaturas: 19/05/2015, ROBERTO SERGIO RIBEIRO LINHARES e JANUNCIO DE ARAÚJO JÚNIOR.

GERÊNCIA EXECUTIVA GOVERNO PASSO FUNDO - RS

EXTRATO DE COMPROMISSO

Espécie: Termo de Compromisso, celebrado entre a União Federal, por meio do Gestor abaixo identificado, representado(a) pela Caixa Econômica Federal, CNPJ 00.360.305/0001-04 e o seguinte compromissário: ME/RS/SANTO ÂNGELO; CNPJ 96.216.718/0001-99; ASSOCIAÇÃO ATLÉTICA BANCO DO BRASIL;96.216.718/0001-04;TC0443.262-39/2013/ME/CAIXA; Objeto Revitalização do Ginásio de Esportes; Programa ME/INCENTIVO AO ESPORTE; Valor: R$ 148.752,96; dos recursos: R$ 148.752,96 correrão à conta da União .Vigência 30/05/2016 - Data e Assinaturas: 14/05/2015 RUY FERNANDO FAJARDO KERN E NAIRI OSCAR MARCIANO MACHADO.

GERÊNCIA EXECUTIVA GOVERNO PIRACICABA - SP

EXTRATO DE RESCISÃO

Rescisão do Contrato de Repasse/Contrato de Transferência/Termo de Compromisso nº 794496 / 2013 / Ministerio do Esporte / Caixa / São Carlos, Processo Nº 2582.1010902-19 / 2013 / Ministerio do Esporte / Caixa / São Carlos, Data 21/05/2015.

GERÊNCIA EXECUTIVA GOVERNO SÃO JOSÉ DO RIO PRETO - SP

EXTRATOS DE CONTRATOS

MTUR/MUNICÍPIO DE PALMEIRA D'OESTE-SP; CNPJ 46.609.731/0001-30; CTR 816339/2015/MTUR/CAIXA; Objeto: Duplicação e Revitalização da Avenida Adalgiso Luiz do Prado, no Município de Palmeira D'Oeste; Programa TURISMO; Valor: R$ 683.200,00; dos recursos: R$ 682.500,00, correrão à conta da União no exercício de 2015, UG 540007, Gestão 00001, Programa de Trabalho 23695207610V06500, NE 2015NE800009, de 07052015, e R$ 700,00 de contrapartida. Vigência 20/03/2018; Data e Assinaturas: 20/05/2015, ALEX GIBBINI APARICIO e LUCIANO ANGELO ESPARAPANI.

MCIDADES/MUNICÍPIO DE VIRADOURO-SP; CNPJ 45.709.912/0001-75; CTR 816249/2015/MCIDADES/CAIXA; Objeto: EXECUÇÃO DE GALERIAS DE ÁGUAS PLUVIAIS NO MUNICÍPIO DE VIRADOURO; Programa PLANEJAMENTO URBANO; Valor: R$ 306.254,73; dos recursos: R$ 295.300,00, correrão à conta da União no exercício de 2015, UG 175004, Gestão 00001, Programa de Trabalho 1545120541D736500, NE 2015NE800080, de 09/04/2015, e R$ 10.954,73 de contrapartida. Vigência 20/04/2018; Data e Assinaturas: 20/05/2015, ISVANDER APARECIDO PAZINI e MAICON LOPES FERNANDES.

GERÊNCIA EXECUTIVA GOVERNO SÃO LUIS - MA

AVISO DE ANULAÇÃO

Torna sem efeito a publicação referente a prorrogação de vigência do Contrato de Repasse nº 0303260-51/2009, Contratante ME/CAIXA, Contratado município de Presidente Dutra/MA, DOU nº 91, de 15/05/2015, Seção 3, página 95.

REGINA CÉLIA BARBOSA RIBEIRO
Gerente de Filial

GERÊNCIA EXECUTIVA HABITAÇÃO BARREIRAS - BA

EXTRATO DE TERMO ADITIVO

Espécie: Aditivo do Prazo de Convênio para realização do Trabalho Social PMCMV-FAR. Extrato de Aditivo do Prazo de Convênio para ressarcimento de recursos celebrado entre Caixa Econômica Federal, CNPJ 00.360.305/0001-04 e o seguinte conveniados: Bom Jesus da Lapa/BA; CNPJ 14.105.183/0001-14 Operação 0390964-98/2012, no âmbito do no Programa Minha Casa Minha Vida - FAR, para a realização das atividades constantes do Projeto de Trabalho Social, no empreendimento Residencial Bom Jesus da Lapa, localizado à Rodovia BA 160, no Município de Bom Jesus da Lapa/BA, no valor de R$ 297.000,00, com vigência de 22/05/2015 a 21/11/2015, firmado em 21/05/2015 assinado por Walter Luiz Siqueira da Silva e Eures Ribeiro Pereira.

GERÊNCIA DE FILIAL ALIENAR BENS MÓVEIS E IMÓVEIS MACEIÓ - AL

AVISOS DE DISPENSA DE LICITAÇÃO

PROCESSO: 7250.4011/2015; OBJETO: Venda direta de todos os itens da Concorrência Pública 0011/2015; FUNDAMENTO LEGAL: Art. 24, Inciso V, da Lei 8.666, de 21/06/93; AUTORIZAÇÃO: Mário Leandro da Costa - Presidente da Comissão; RATIFICAÇÃO: Eisleben Bartira Lisboa - Gerente Filial.

EXEMPLAR DE ASSINATURA DA IMPRENSA NACIONAL

PROCESSO: 7250.4012/2015; OBJETO: Venda direta de todos os itens da Concorrência Pública 0012/2015; FUNDAMENTO LEGAL: Art. 24, Inciso V, da Lei 8.666, de 21/06/93; AUTORIZAÇÃO: Mário Leandro da Costa - Presidente da Comissão; RATIFICAÇÃO: Eisleben Bartira Lisboa - Gerente Filial.

PROCESSO: 7250.4013/2015; OBJETO: Venda direta de todos os itens da Concorrência Pública 0013/2015; FUNDAMENTO LEGAL: Art. 24, Inciso V, da Lei 8.666, de 21/06/93; AUTORIZAÇÃO: Mário Leandro da Costa - Presidente da Comissão; RATIFICAÇÃO: Eisleben Bartira Lisboa - Gerente Filial.

EISLEBEN BARTIRA LISBOA
Gerente de Filial

GERÊNCIA DE FILIAL GESTÃO DE PESSOAS BELÉM - PA

EXTRATOS DE CREDENCIAMENTOS

Contratante: Caixa Econômica Federal; Contratado: Keila Sampaio Pignatario, Cpf/Cnpj 644.479.952-04; Espécie: Prestação de Serviços Assistenciais; Objeto: Prestação de Assistência Em Serviços de Odontologia, Odontopediatria, Aos Beneficiários do Programa de Assistência Médica Supletiva - Saúde Caixa; Modalidade: Credenciamento; Habilitação: Pams

Contratante: Caixa Econômica Federal; Contratado: Pedro Helio Lemos Pignatario, Cpf/Cnpj 686.122.142-20; Espécie: Prestação de Serviços Assistenciais; Objeto: Prestação de Assistência Em Serviços de Odontologia, Aos Beneficiários do Programa de Assistência Médica Supletiva - Saúde Caixa; Modalidade: Credenciamento; Habilitação: Pams

Contratante: Caixa Econômica Federal; Contratado: Regiane Cruz de Pontes, Cpf/Cnpj 675.951.702-49; Espécie: Prestação de Serviços Assistenciais; Objeto: Prestação de Assistência Em Serviços de Fonoaudiologia, Aos Beneficiários do Programa de Assistência Médica Supletiva - Saúde Caixa; Modalidade: Credenciamento; Habilitação: Pams

GERÊNCIA DE FILIAL GESTÃO DE PESSOAS BELO HORIZONTE - MG

EXTRATOS DE CREDENCIAMENTOS

Contratante: Caixa Econômica Federal; Contratado: Hospital de Espera Feliz, Cpf/Cnpj 18.115.071/0001-03; Espécie: Prestação de Serviços Assistenciais; Objeto: Prestação de Assistência Em Serviços de Anestesiologia, Cardiologia, Clinica Medica, Medicina Interna, Geriatria, Gerontologia, Ginecologia e Obstetrícia, Ortopedia, Traumatologia, Pediatria, Radiologia, Aos Beneficiários do Programa de Assistência Médica Supletiva - Saúde Caixa; Modalidade: Credenciamento; Habilitação: Pams

Contratante: Caixa Econômica Federal; Contratado: Nba Saude Ocupacional Ltda Me, Cpf/Cnpj 19.793.492/0001-48; Espécie: Prestação de Serviços Assistenciais; Objeto: Prestação de Assistência Em Serviços de Medicina do Trabalho, Aos Beneficiários do Programa de Assistência Médica Supletiva - Saúde Caixa; Modalidade: Credenciamento; Habilitação: Pcmso

Contratante: Caixa Econômica Federal; Contratado: Fisioclinica Barreiro Ltda, Cpf/Cnpj 25.568.510/0001-90; Espécie: Prestação de Serviços Assistenciais; Objeto: Prestação de Assistência Em Serviços de Fisioterapia, Aos Beneficiários do Programa de Assistência Médica Supletiva - Saúde Caixa; Modalidade: Credenciamento; Habilitação: Pams

Contratante: Caixa Econômica Federal; Contratado: Paulo Jose Pimenta Sizenando, Cpf/Cnpj 549.436.046-68; Espécie: Prestação de Serviços Assistenciais; Objeto: Prestação de Assistência Em Serviços de Ginecologia e Obstetrícia, Aos Beneficiários do Programa de Assistência Médica Supletiva - Saúde Caixa; Modalidade: Credenciamento; Habilitação: Pams

Contratante: Caixa Econômica Federal; Contratado: Luiz Kennedy de Souza Lima, Cpf/Cnpj 536.234.876-00; Espécie: Prestação de Serviços Assistenciais; Objeto: Prestação de Assistência Em Serviços de Psicologia, Aos Beneficiários do Programa de Assistência Médica Supletiva - Saúde Caixa; Modalidade: Credenciamento; Habilitação: Pams

Contratante: Caixa Econômica Federal; Contratado: Alba Valeria Alves, Cpf/Cnpj 732.338.546-68; Espécie: Prestação de Serviços Assistenciais; Objeto: Prestação de Assistência Em Serviços de Dentística, Periodontia, Aos Beneficiários do Programa de Assistência Médica Supletiva - Saúde Caixa; Modalidade: Credenciamento; Habilitação: Pams

Contratante: Caixa Econômica Federal; Contratado: Ana Lucia Ferreira Mendes Sene, Cpf/Cnpj 246.916.151-72; Espécie: Prestação de Serviços Assistenciais; Objeto: Prestação de Assistência Em Serviços de Odontopediatria, Aos Beneficiários do Programa de Assistência Médica Supletiva - Saúde Caixa; Modalidade: Credenciamento; Habilitação: Pams

GERÊNCIA DE FILIAL GESTÃO DE PESSOAS BRASÍLIA - DF

EXTRATO DE CREDENCIAMENTO

Contratante: Caixa Econômica Federal; Contratado: Primore Inst Odont Especializado Ss, Cpf/Cnpj 24.946.071/0001-40; Espécie: Prestação de Serviços Assistenciais; Objeto: Prestação de Assistência Em Serviços de Cirurgia Odontológica, Dentística, Endodontia, Odontologia, Odontopediatria, Periodontia, Estomatologia Aos Beneficiários do Programa de Assistência Médica Supletiva - Saúde Caixa; Modalidade: Credenciamento; Habilitação: Pams

GERÊNCIA DE FILIAL GESTÃO DE PESSOAS CAMPINAS

EXTRATO DE CREDENCIAMENTO

Contratante: Caixa Econômica Federal; Contratado: Clinica Dr Antonio Maua Neto, Cnpj 58.983.404/0001-22; Espécie: Prestação de Serviços Assistenciais; Objeto: Prestação de Assistência Em Serviços de Ginecologia e Obstetrícia, Aos Beneficiários do Programa de Assistência Médica Supletiva - Saúde Caixa; Modalidade: Credenciamento; Habilitação: Pams.

GERÊNCIA DE FILIAL GESTÃO DE PESSOAS CURITIBA - PR

EXTRATO DE CREDENCIAMENTO

Contratante: Caixa Econômica Federal; Contratado: Consultórios Médicos Juk Benke S/S Ltda, Objeto: Inclusão da Especialidade de Ultrasonografia Na Prestação de Assistência Em Serviços Médicos Aos Beneficiários do Programa de Assistência Médica Supletiva - Saúde Caixa; Modalidade: Credenciamento

GERÊNCIA DE FILIAL GESTÃO DE PESSOAS FLORIANÓPOLIS - SC

EXTRATOS DE CREDENCIAMENTOS

Contratante: Caixa Econômica Federal; Contratado: Clinica de Olhos Dr Isaias Fortkamp Ss, Cpf/Cnpj 01.712.423/0001-05; Espécie: Prestação de Serviços Assistenciais; Objeto: Prestação de Assistência Em Serviços de Oftalmologia, Aos Beneficiários do Programa de Assistência Médica Supletiva - Saúde Caixa; Modalidade: Credenciamento; Habilitação: Pams

Contratante: Caixa Econômica Federal; Contratado: Ranildes da Silva Philippi, Cpf/Cnpj 440.118.909-44; Espécie: Prestação de Serviços Assistenciais; Objeto: Prestação de Assistência Em Serviços de Odontologia, Aos Beneficiários do Programa de Assistência Médica Supletiva - Saúde Caixa; Modalidade: Credenciamento; Habilitação: Pams

Contratante: Caixa Econômica Federal; Contratado: Ecomax Centro de Diag Por Imagem Ltda, Cpf/Cnpj 79.364.642/0001-20; Espécie: Prestação de Serviços Assistenciais; Objeto: Prestação de Assistência Em Serviços de Radiologia, Ressonância Magnética, Tomografia Computadorizada, Ultra-Sonografia, Aos Beneficiários do Programa de Assistência Médica Supletiva - Saúde Caixa; Modalidade: Credenciamento; Habilitação: Pams

GERÊNCIA DE FILIAL GESTÃO DE PESSOAS FORTALEZA - CE

EXTRATOS DE CREDENCIAMENTOS

Contratante: Caixa Econômica Federal; Contratado: Valeria Braga de Almeida Cruz, Cpf/Cnpj 388.525.274-00; Espécie: Prestação de Serviços Assistenciais; Objeto: Prestação de Assistência Em Serviços de Ginecologia e Obstetrícia, Aos Beneficiários do Programa de Assistência Médica Supletiva - Saúde Caixa; Modalidade: Credenciamento; Habilitação: Pams

Contratante: Caixa Econômica Federal; Contratado: CORDIS LTDA EPP, CPF/CNPJ 12.319.166/0001-54; ESPÉCIE: Prestação de Serviços Assistenciais; OBJETO: Prestação de Assistência em Serviços de NEFROLOGIA, aos beneficiários do Programa de Assistência Médica Supletiva - Saúde CAIXA; Modalidade: Credenciamento; Habilitação: Pams

Contratante: Caixa Econômica Federal; Contratado: HOSPITAL DE OLHOS E FISIOTERAPIA R SAUDE, CPF/CNPJ 08.454.313/0001-21; ESPÉCIE: Prestação de Serviços Assistenciais; OBJETO: Prestação de Assistência em Serviços de PEDIATRIA, aos beneficiários do Programa de Assistência Médica Supletiva - Saúde CAIXA; Modalidade: Credenciamento; Habilitação: Pams

GERÊNCIA DE FILIAL GESTÃO DE PESSOAS GOIÂNIA - GO

EXTRATO DE CREDENCIAMENTO

CONTRATANTE: CAIXA ECONÔMICA FEDERAL; CONTRATADO: LACIC LAB HEMOD E CARD INT DO CO LTDA, CPF/CNPJ 02.594.035/0001-21; ESPÉCIE: Prestação de Serviços Assistenciais; OBJETO: Prestação de Assistência em Serviços de CARDIOLOGIA, CIRURGIA CARDÍACA, HEMODINÂMICA, aos beneficiários do Programa de Assistência Médica Supletiva - Saúde CAIXA; MODALIDADE: CREDENCIAMENTO; HABILITAÇÃO: PAMS.

GERÊNCIA DE FILIAL GESTÃO DE PESSOAS PORTO ALEGRE - RS

EXTRATO DE TERMO ADITIVO

Contratante: Caixa Econômica Federal; Contratado: Clinica Mileto de Radiodiagnostico, Cnpj 87.495.214/0001-64, Especie: Prestação de Serviços Assistenciais; Objeto: Termo Aditivo de Exclusão dos Procedimentos de Radiologia Em Sua Tabela. Modalidade: Credenciamento; Habilitação:Pams

GERÊNCIA DE FILIAL GESTÃO DE PESSOAS RECIFE - PE

EXTRATO DE CREDENCIAMENTO

Contratante: Caixa Econômica Federal; Contratado: Centro Oftalmologico Ss Ltda, Cpf/Cnpj 17.104.493/0001-02; Espécie: Prestação de Serviços Assistenciais; Objeto: Prestação de Assistência Em Serviços de Oftalmologia, Aos Beneficiários do Programa de Assistência Médica Supletiva - Saúde Caixa; Modalidade: Credenciamento; Habilitação: Pams

GERÊNCIA DE FILIAL GESTÃO DE PESSOAS RIO DE JANEIRO - RJ

EXTRATOS DE CREDENCIAMENTOS

CONTRATANTE: CAIXA ECONÔMICA FEDERAL; CONTRATADO: RICARDO ROD E MARENIZIA BS RODRIGUES CON, CPF/CNPJ 29.366.549/0001-86; ESPÉCIE: Prestação de Serviços Assistenciais; OBJETO: Prestação de Assistência em Serviços de aos beneficiários do Programa de Assistência Médica Supletiva - Saúde CAIXA; MODALIDADE: CREDENCIAMENTO; HABILITAÇÃO: PAMS

CONTRATANTE: CAIXA ECONÔMICA FEDERAL; CONTRATADO: HOSPITAL SANTO ANTONIO DA ESTIVA, CPF/CNPJ 32.467.144/0001-49; ESPÉCIE: Prestação de Serviços Assistenciais; OBJETO: Prestação de Assistência em Serviços de SERVIÇOS HOSPITALARES, SERVIÇOS HOSPITALARES, aos beneficiários do Programa de Assistência Médica Supletiva - Saúde CAIXA; MODALIDADE: CREDENCIAMENTO; HABILITAÇÃO: PAMS

CONTRATANTE: CAIXA ECONÔMICA FEDERAL; CONTRATADO: JEFFREY SCHIMDT, CPF/CNPJ 486.056.627-00; ESPÉCIE: Prestação de Serviços Assistenciais; OBJETO: Prestação de Assistência em Serviços de UROLOGIA, aos beneficiários do Programa de Assistência Médica Supletiva - Saúde CAIXA; MODALIDADE: CREDENCIAMENTO; HABILITAÇÃO: PAMS

CONTRATANTE: CAIXA ECONÔMICA FEDERAL; CONTRATADO: MARCIO JOSE JAMEL, CPF/CNPJ 024.934.807-16; ESPÉCIE: Prestação de Serviços Assistenciais; OBJETO: Prestação de Assistência em Serviços de CIRUR.GERAL, CIRUR.APARELHO DIGESTIVO, aos beneficiários do Programa de Assistência Médica Supletiva - Saúde CAIXA; MODALIDADE: CREDENCIAMENTO; HABILITAÇÃO: PAMS

CONTRATANTE: CAIXA ECONÔMICA FEDERAL; CONTRATADO: EMILIO CARDOSO FILHO, CPF/CNPJ 370.498.447-72; ESPÉCIE: Prestação de Serviços Assistenciais; OBJETO: Prestação de Assistência em Serviços de CARDIOLOGIA, CLINICA MEDICA, MEDICINA INTERNA, aos beneficiários do Programa de Assistência Médica Supletiva - Saúde CAIXA; MODALIDADE: CREDENCIAMENTO; HABILITAÇÃO: PAMS

GERÊNCIA DE FILIAL GESTÃO DE PESSOAS SALVADOR - BA

EXTRATO DE CREDENCIAMENTO

Contratante: Caixa Econômica Federal; Contratado: Dfg Saude e Estetica Ltda, Cpf/Cnpj 21.403.822/0001-93; Espécie: Prestação de Serviços Assistenciais; Objeto: Prestação de Assistência Em Serviços de Fisioterapia, Fonoaudiologia, Psicologia, Aos Beneficiários do Programa de Assistência Médica Supletiva - Saúde Caixa; Modalidade: Credenciamento; Habilitação: Pams

COMERCIALIZAÇÃO PROIBIDA POR TERCEIROS

EXTRATO DE TERMO ADITIVO

Espécie - Termo Aditivo a Acordo de Cooperação Financeira: AC FSA CAIXA nº 0080.072/2012 firmado entre o Fundo Socioambiental CAIXA, pertencente à CAIXA ECONÔMICA FEDERAL, CNPJ 00.360.305/0001-04, e a Associação de Promoção do Desenvolvimento Solidário e Sustentável - ADES, CNPJ 08600807/0001-77. Objeto: Retificação do Cronograma Físico-Financeiro e da Cláusula Quarta - Vigência e Prazo de Execução - do Acordo de Cooperação Financeira assinado em 14/12/2012. Data e assinaturas: 23/03/2015; Walter Luiz Siqueira da Silva (FSA CAIXA) e Gledson dos Anjos (Associação de Promoção do Desenvolvimento Solidário e Sustentável - ADES).

GERÊNCIA DE FILIAL GESTÃO DE PESSOAS VITÓRIA - ES

EXTRATO DE CREDENCIAMENTO

Contratante: Caixa Econômica Federal; Contratado: Cedima, Cpf/Cnpj 32.432.064/0001-58; Espécie: Prestação de Serviços Assistenciais; Objeto: Prestação de Assistência Em Serviços de Radiologia, Ultra-Sonografia, Aos Beneficiários do Programa de Assistência Médica Supletiva - Saúde Caixa; Modalidade: Credenciamento; Habilitação: Pams

GERÊNCIA DE FILIAL LOGÍSTICA BAURU - SP

EXTRATO DE APOSTILAMENTO

Processo: 7063.01.6502.01/2011; Contrato: 1801/2012; Objeto: Apostilamento - repactuação de preços; Contratada: WORLD VIGILÂNCIA E SEGURANÇA EIRELI; Valor estimado da repactuação: R$212.438,31; Enquadramento Legal: Art. 37, inciso XXI da CF c/c Art. 5º do Decreto 2271/97 e Arts. 40, inciso XI, e 55, inciso III, da Lei 8666/93; Vigência 01/01/2015 a 29/04/2015; DAT 19/05/2015.

EXTRATOS DE RESCISÃO

MODALIDADE: Dispensa de Licitação com base no Art. 24, Inciso X, da Lei 8.666/93; PROCESSO: 7063.01.4638.0/2013. OBJETO: Rescisão do termo de ajuste de cessão de uso de área de imóvel, localizado na Rua São João Bosco, nº 1127, Bairro Santana, na cidade de Pindamonhangaba/SP. CEDENTE: COMERCIAL COMPRE MELHOR DE GÊNEROS ALIMENTÍCIOS LTDA. VIGÊNCIA: 23/09/2013 a 18/05/2015. RUBRICA: 5704-1 - Rescisão de Aluguel de Imóveis para Uso. Data de assinatura: 18/05/2015.

MODALIDADE: Dispensa de Licitação com base no Art. 24, Inciso X, da Lei 8.666/93; PROCESSO: 7063.01.4639.0/2013. OBJETO: Rescisão do termo de ajuste de cessão de uso de área de imóvel, localizado na Avenida Mato Grosso, nº 838, Bairro Indaiá, na cidade de Caraguatatuba/SP. CEDENTE: J.G.G. REPRESENTAÇÕES COMERCIAIS E SUPERMERCADOS LTDA. VIGÊNCIA: 10/09/2013 a 15/05/2015. RUBRICA: 5704-1 - Rescisão de Aluguel de Imóveis para Uso. Data de assinatura: 15/05/2015.

MODALIDADE: Dispensa de Licitação com base no Art. 24, Inciso X, da Lei 8.666/93; PROCESSO: 7063.01.4542.0/2013. OBJETO: Rescisão do termo de ajuste de cessão de uso de área de imóvel, localizado na Avenida José Herculano, nº 1.086, Jardim Britânia, na cidade de Caraguatatuba/SP. CEDENTE: SERRAMAR PARQUE SHOPPING LTDA. VIGÊNCIA: 04/09/2013 a 22/04/2015. RUBRICA: 5704-1 - Rescisão de Aluguel de Imóveis para Uso. Data de assinatura: 22/04/2015.

EXTRATO DE RESCISÃO

PROCESSO: 7063.01.4407.0/2013; OBJETO: Rescisão do Contrato de Cessão de Uso de Área de Imóvel, destinado a instalação de Posto de Atendimento Bancário Eletrônico - PAE SHOPPING FARO, localizado na Rua Sebastião Humel, 268 - Centro - São José dos Campos - São Paulo, CEP 12210-200; CEDENTE: Faro Serviços e Empreendimentos Ltda - CNPJ 14.265.509/0001-70; DATA DA RESCISÃO: 15/05/2015

EXTRATOS DE TERMOS ADITIVOS

CONTRATADO: ROSMEL EMPREENDIMENTOS IMOBILIÁRIOS LTDA. CNPJ sob n.º 04.364.182/0001-30 Objeto: Alteração do prazo de vigência contratual. PROCESSO: 7063.01.004/2009. VALOR MENSAL: R$ 35.066,36. VIGÊNCIA: 60 meses de 10/12/2015 a 09/12/2020. MODALIDADE: Dispensa de licitação, conforme art.24, Inciso X, da lei n 8.666/93. RUBRICA: 5704-1 - Aluguel de Imóveis para Uso. Data de Assinatura 18/05/2015.

CONTRATADO: INFORMAXI SERVIÇOS ADMINISTRATIVOS LTDA ME, CNPJ sob o nº 05.804.971/0001-08. Objeto: Alteração do valor de locação e do prazo de vigência contratual. PROCESSO: 7063.01.034.0/2004. VALOR MENSAL: R$ 37.000,00 a partir de 25/05/2015. VIGÊNCIA: 60 meses de 25/05/2015 com término em 24/05/2020. MODALIDADE: Dispensa de licitação, conforme art.24, Inciso X, da lei n 8.666/93. RUBRICA: 5704-1 - Aluguel de Imóveis para Uso. Data de Assinatura 15/05/2015.

CONTRATADO: RGA ADMINISTRADORA DE IMÓVEIS PRÓPRIOS LTDA., CNPJ sob n.º 11.942.040/0001-79 Objeto: Alteração do prazo de vigência contratual e do valor de locação. PROCESSO: 7063.01.030/2004. VALOR MENSAL: Passará de R$ 40.641,66 para R$ 47.000,00 a partir de 14/07/2015. VIGÊNCIA: 60 meses de 14/07/2015 a 13/07/2020. MODALIDADE: Dispensa de licitação, conforme art.24, Inciso X, da lei n 8.666/93. RUBRICA: 5704-1 - Aluguel de Imóveis para Uso. Data de Assinatura 12/05/2015.

Processo: 7063.01.4809.16/2013; Objeto: Prorrogação da vigência; Contratada: NEVES ADMINISTRADORA DE CONDOMÍNIOS LTDA; Valor: não há; Enquadramento Legal: Art. 57, II, da Lei n. 8.666/93; Item Orçamentário: 5605-51 - Administração De Imóveis - Par; Prazo de entrega/execução: 18/05/2015 a 17/05/2016; DAT 27/04/15.

Processo: 7063.01.4809.17/2013; Objeto: Prorrogação da vigência; Contratada: NEVES ADMINISTRADORA DE CONDOMÍNIOS LTDA; Valor: não há; Enquadramento Legal: Art. 57, II, da Lei n. 8.666/93; Item Orçamentário: 5605-51 - Administração De Imóveis - Par; Prazo de entrega/execução: 18/05/2015 a 17/05/2016; DAT 27/04/15.

Processo: 7063.01.4809.18/2013; Objeto: Prorrogação da vigência; Contratada: NEVES ADMINISTRADORA DE CONDOMÍNIOS LTDA; Valor: não há; Enquadramento Legal: Art. 57, II, da Lei n. 8.666/93; Item Orçamentário: 5605-51 - Administração De Imóveis - Par; Prazo de entrega/execução: 18/05/2015 a 17/05/2016; DAT 27/04/15.

Processo: 7063.01.4809.19/2013; Objeto: Prorrogação da vigência; Contratada: NEVES ADMINISTRADORA DE CONDOMÍNIOS LTDA; Valor: não há; Enquadramento Legal: Art. 57, II, da Lei n. 8.666/93; Item Orçamentário: 5605-51 - Administração De Imóveis - Par; Prazo de entrega/execução: 18/05/2015 a 17/05/2016; DAT 27/04/15.

Processo: 7076.01.2900.28/2008; Objeto: Prorrogação da vigência; Contratada: GARCIA EMPREENDIMENTOS IMOBILIÁRIOS S/C LTDA; Valor: não há; Enquadramento Legal: Art. 57, II, da Lei n. 8.666/93; Item Orçamentário: 5605-51 - Administração De Imóveis - Par; Prazo de entrega/execução: 22/05/2015 a 21/05/2016; DAT 27/04/15.

Processo: 7076.01.2900.29/2008; Objeto: Prorrogação da vigência; Contratada: GARCIA EMPREENDIMENTOS IMOBILIÁRIOS S/C LTDA; Valor: não há; Enquadramento Legal: Art. 57, II, da Lei n. 8.666/93; Item Orçamentário: 5605-51 - Administração De Imóveis - Par; Prazo de entrega/execução: 22/05/2015 a 21/05/2016; DAT 27/04/15.

Processo: 7076.01.2900.30/2008; Objeto: Prorrogação da vigência; Contratada: GARCIA EMPREENDIMENTOS IMOBILIÁRIOS S/C LTDA; Valor: não há; Enquadramento Legal: Art. 57, II, da Lei n. 8.666/93; Item Orçamentário: 5605-51 - Administração De Imóveis - Par; Prazo de entrega/execução: 22/05/2015 a 21/05/2016; DAT 27/04/15.

Processo: 7076.01.2900.59/2008; Objeto: Prorrogação da vigência; Contratada: GARCIA EMPREENDIMENTOS IMOBILIÁRIOS S/C LTDA; Valor: não há; Enquadramento Legal: Art. 57, II, da Lei n. 8.666/93; Item Orçamentário: 5605-51 - Administração De Imóveis - Par; Prazo de entrega/execução: 18/05/2015 a 17/05/2016; DAT 27/04/15.

Processo: 7076.01.2900.20/2008; Objeto: Prorrogação da vigência; Contratada: CONTASUL ASSESSORIA ADMINISTRATIVA LTDA - ME; Valor: não há; Enquadramento Legal: Art. 57, II, da Lei n. 8.666/93; Item Orçamentário: 5605-51 - Administração De Imóveis - Par; Prazo de entrega/execução: 18/05/2015 a 17/05/2016; DAT 27/04/15.

Processo: 7076.01.2900.21/2008; Objeto: Prorrogação da vigência; Contratada: CONTASUL ASSESSORIA ADMINISTRATIVA LTDA - ME; Valor: não há; Enquadramento Legal: Art. 57, II, da Lei n. 8.666/93; Item Orçamentário: 5605-51 - Administração De Imóveis - Par; Prazo de entrega/execução: 18/05/2015 a 17/05/2016; DAT 27/04/15.

Processo: 7076.01.2900.22/2008; Objeto: Prorrogação da vigência; Contratada: CONTASUL ASSESSORIA ADMINISTRATIVA LTDA - ME; Valor: não há; Enquadramento Legal: Art. 57, II, da Lei n. 8.666/93; Item Orçamentário: 5605-51 - Administração De Imóveis - Par; Prazo de entrega/execução: 18/05/2015 a 17/05/2016; DAT 27/04/15.

Processo: 7076.01.2900.23/2008; Objeto: Prorrogação da vigência; Contratada: CONTASUL ASSESSORIA ADMINISTRATIVA LTDA - ME; Valor: não há; Enquadramento Legal: Art. 57, II, da Lei n. 8.666/93; Item Orçamentário: 5605-51 - Administração De Imóveis - Par; Prazo de entrega/execução: 18/05/2015 a 17/05/2016; DAT 27/04/15.

Processo: 7063.01.4809.24/2013; Objeto: Prorrogação da vigência; Contratada: KR NEGÓCIOS IMOBILIÁRIOS LTDA; Valor: não há; Enquadramento Legal: Art. 57, II, da Lei n. 8.666/93; Item Orçamentário: 5605-51 - Administração De Imóveis - Par; Prazo de entrega/execução: 16/05/2015 a 15/05/2015; DAT 27/04/15.

Processo: 7063.01.4809.25/2013; Objeto: Prorrogação da vigência; Contratada: KR NEGÓCIOS IMOBILIÁRIOS LTDA; Valor: não há; Enquadramento Legal: Art. 57, II, da Lei n. 8.666/93; Item Orçamentário: 5605-51 - Administração De Imóveis - Par; Prazo de entrega/execução: 16/05/2015 a 15/05/2015; DAT 27/04/15.

Processo: 7063.01.2783.01/2013; Objeto: Prorrogação da vigência; Contratada: ZETRASOFT LTDA; Valor: não há; Enquadramento Legal: Art. 57, II, da Lei n. 8.666/93; Item Orçamentário: Não há; Prazo de entrega/execução: 25/06/2015 a 24/06/2016; DAT 22/04/15.

Processo: 7063.01.3452.01/2013; Objeto: Prorrogação da vigência; Contratada: ZETRASOFT LTDA; Valor: não há; Enquadramento Legal: Art. 57, II, da Lei n. 8.666/93; Item Orçamentário: Não há; Prazo de entrega/execução: 03/07/2015 a 02/07/2006; DAT 22/04/15.

Processo: 7063.01.1075.01/2014; Objeto: Acréscimo de serviços; Contratada: RODRIGUES &SOUSA ENGENHARIA E OBRAS LTDA; Valor: R$11.151,96; Enquadramento Legal: Art. 65, I, § 1º e § 2º da Lei n. 8.666/93; Item Orçamentário: 3101-04 - Benfeitorias Em Imóveis de Terceiros; Prazo de entrega/execução: Não há ; DAT 18/11/14.

Processo: 7063.01.1964.01/2012; Objeto: Prorrogação da vigência; Contratada: REFERÊNCIA LOCADORA DE VEÍCULOS LTDA; Valor: R$380.165,76; Enquadramento Legal: Art. 57, II, da Lei n. 8.666/93; Item Orçamentário: 5301-07 - Terceirização De Distribuição De Documentos; Prazo de entrega/execução: 01/08/2015 a 31/07/2016; DAT 22/04/15.

Processo: 7063.01.3564.01/2014; Objeto: Acréscimo de serviços e prorrogação da vigência; Contratada: BRASCON REFRIGERAÇÃO LTDA EPP; Valor: R$19.291,88; Enquadramento Legal: Art. 65, § 1º da Lei n. 8.666/93; Item Orçamentário: 3101-04 - Benfeitorias Em Imóveis de Terceiros; Prazo de entrega/execução: 08/05/2015 a 03/12/2015; DAT 27/04/15.

Processo: 7063.01.0580.01/2014; Objeto: Prorrogação da vigência; Contratada: ELEVADORES VILLARTA LTDA; Valor: não há; Enquadramento Legal: Art. 57, § 1º, I, da Lei n. 8.666/93; Item Orçamentário: 3101-04 - Benfeitorias Em Imóveis de Terceiros; Prazo de entrega/execução: 31/03/2015 a 24/01/2016; DAT 27/03/15.

Processo: 7063.01.3681.01/2014; Objeto: Acréscimo de serviços e prorrogação da vigência; Contratada: ENCLIMAR ENGENHARIA DE CLIMATIZAÇÃO LTDA; Valor: R$46.133,23; Enquadramento Legal: Art. 65, § 1º e Art. 57, § 1º, I da Lei n. 8.666/93; Item Orçamentário: 3101-04 - Benfeitorias Em Imóveis de Terceiros; Prazo de entrega/execução: 18/05/2015 a 15/08/2015; DAT 11/05/15.

Processo: 7063.01.4809.20/2013; Objeto: Prorrogação da vigência; Contratada: IMPERIAL ADMINISTRAÇÃO E RECUPERAÇÃO DE BENS LTDA; Valor: não há; Enquadramento Legal: Art. 57, II, da Lei n. 8.666/93; Item Orçamentário: 5605-51 - Administração De Imóveis - Par; Prazo de entrega/execução: 18/05/2015 a 17/05/2016; DAT 04/05/15.

Processo: 7063.01.4809.21/2013; Objeto: Prorrogação da vigência; Contratada: IMPERIAL ADMINISTRAÇÃO E RECUPERAÇÃO DE BENS LTDA; Valor: não há; Enquadramento Legal: Art. 57, II, da Lei n. 8.666/93; Item Orçamentário: 5605-51 - Administração De Imóveis - Par; Prazo de entrega/execução: 18/05/2015 a 17/05/2016; DAT 04/05/15.

Processo: 7063.01.4809.22/2013; Objeto: Prorrogação da vigência; Contratada: IMPERIAL ADMINISTRAÇÃO E RECUPERAÇÃO DE BENS LTDA; Valor: não há; Enquadramento Legal: Art. 57, II, da Lei n. 8.666/93; Item Orçamentário: 5605-51 - Administração De Imóveis - Par; Prazo de entrega/execução: 18/05/2015 a 17/05/2016; DAT 04/05/15.

Processo: 7063.01.4545.01/2014; Objeto: Supressão de serviços; Contratada: ENGEARTE ENGENHARIA LTDA EPP; Valor: R$1.914,57; Enquadramento Legal: Art. 65, § 1º da Lei n. 8.666/93; Item Orçamentário: 3101-04 - Benfeitorias Em Imóveis de Terceiros; Prazo de entrega/execução: 07/01/2015 a 27/06/2015; DAT 14/05/15.

Processo: 7063.01.4276.01/2012; Objeto: Repactuação de Preços; Contratada: STYL LINE FEIRAS, EVENTOS E PROMOÇÕES LTDA - ME; Valor: R$29.110,70; Enquadramento Legal: Art.37, inc.XXI da CF c/c Art.5º do Decr. 2.271/97; Arts.40, inc.XI e 55, inc.III da Lei 8.666/93; Item Orçamentário: 5311-08 - Reuniões De Negócios E Trabalho; Prazo de entrega/execução: 15/05/2015 a 19/11/2015; DAT 15/05/15.

Processo: 7063.01.4276.02/2012; Objeto: Repactuação de Preços; Contratada: STYL LINE FEIRAS, EVENTOS E PROMOÇÕES LTDA - ME; Valor: R$25.513,22; Enquadramento Legal: Art.37, inc.XXI da CF c/c Art.5º do Decr. 2.271/97; Arts.40, inc.XI e 55, inc.III da Lei 8.666/93; Item Orçamentário: 5311-08 - Reuniões De Negócios E Trabalho; Prazo de entrega/execução: 15/05/2015 a 19/11/2015; DAT 15/05/15.

Processo: 7063.01.0925.01/2014; Objeto: Alteração do local de execução dos serviços.; Contratada: MENPOWER PRESTAÇÃO DE SERVIÇOS DE MANUTENÇÃO PREDIAL LTDA - ME; Valor: não há; Enquadramento Legal: Art. 65, da Lei n. 8.666/93; Item Orçamentário: Não há; Prazo de entrega/execução: Não há; DAT 02/03/15.

EXEMPLAR DE ASSINANTE DA IMPRENSA NACIONAL

AVISO DE RESCISÃO

A CAIXA ECONÔMICA FEDERAL, por sua Gerência de Filial de Logística em Bauru/SP, comunica a rescisão, em 03/06/2015, do contrato 1905/2011, oriundo do Proc. Adm. 7063.01.2295.01/2011, PE n° 037/7063-2011, firmado com a empresa CBR ENGENHARIA SS LTDA, CNPJ: 03.581.297/0001-14, conforme previsão da Cláusula Primeira, parágrafo primeiro, do Quinto Termo Aditivo do referido contrato e art. 79 da Lei 8.666/93. Objeto: Prestação de serviços técnicos de engenharia e arquitetura, necessários à administração, conservação e manutenção em imóveis patrimoniais e de uso da Caixa, relacionados o Anexo V, que perfazem uma área total aproximada de 84.000,00 m², bem como de outros imóveis decorrentes de convênios que a Caixa possa vir a firmar com terceiros ou que se refiram à futuras instalações da Caixa.

SIMONE PERES RUBIRA
Coordenadora

GERÊNCIA DE FILIAL LOGÍSTICA BELÉM - PA

EXTRATOS DE TERMOS ADITIVOS

CONTRATADA: SANDES CONSERVAÇÃO E SERVIÇOS LTDA. OBJETO: Supressão de Serviços do contrato de prestação de serviços de copa, recepcionista, operador de máquina copiadora, carregador, carregador eventual, garagista e telefonista, para atendimento às unidades da Caixa no âmbito dos Estados do Pará e Amapá: MODALIDADE: Aditamento (1º) ao contrato nº. 1709/2014, firmado em 26/05/2014 (proc. adm. 7050.01.0501.01/2014 - Pregão Eletrônico ° 010/7050-2014). 15/05/2015.

CONTRATADA: D E REBOUÇAS EIRELI. OBJETO: Supressão de Serviços do contrato de prestação de serviços de transporte de pessoas a serviço da CAIXA e/ou pequenos volumes e documentos, no âmbito dos Estados do Pará e Amapá: MODALIDADE: Aditamento (1º) ao contrato nº. 2813/2014, firmado em 05/08/2014 (proc. adm. n°. 7050.01.2269.01/2014 - Pregão Eletrônico n°. 047/7050-2014). 04/05/2015.

CONTRATADA: SPRINK SEGURANÇA CONTRA INCÊNDIO LTDA; OBJETO: Repactuação de preços do contrato de prestação de serviços especializados de prevenção e combate a incêndio, treinamento de brigada voluntária, com disponibilização de materiais de primeiros socorros, por meio de BPC, no edifício Sede da CAIXA sediado no município de Belém/PA; MODALIDADE: Aditamento (3º) ao contrato nº 534/2013 firmado em 11/03/2013 (Proc. Adm.7050.01.6113.0/2012- Pregão Eletrônico n° 094/7050-2012). Assinatura do aditivo: 15/05/2015.

CONTRATADA: ASA AGÊNCIA DE SERVIÇOS DO ACRE LTDA - EPP; OBJETO: Repactuação de preços do contrato de prestação de serviços de recepção em ambientes de autoatendimento dos pontos de vendas da CAIXA, sediadas nos estados do Pará e Amapá; MODALIDADE: Aditamento (2º) ao contrato nº 2070/2014 firmado em 20/06/2014 (Proc. Adm.7050.01.1064.0/2014- Pregão Eletrônico n° 020/7050-2014). Valor mensal: 359.710,08 (trezentos e cinquenta e nove mil, setecentos e dez reais e oito centavos). Assinatura do aditivo: 19/05/2015.

AVISO DE RETIFICAÇÃO
CONCORRÊNCIA Nº 419/7050 2015

A Caixa Econômica Federal, através da GILOG/BE, com referência à concorrência 419/2015, que tem por objeto a seleção de pessoas físicas ou jurídicas, para comercializar, por meio do regime de permissão, as loterias administradas pela CAIXA, pelo prazo de 20 (vinte) anos, na categoria - CASA LOTÉRICA (CL) ou UNIDADE SIMPLIFICADA DE LOTERIA (USL), nos Estados do Acre, Amapá, Amazonas, Pará e Roraima, comunica RETIFICAÇÃO na publicação ocorrida em 11/05/2015, seção 3, pág.153, no D.O.U de nº87. Onde se lê: "COMUNICA que foi dado provimento às razões do recurso interposto pela licitante VALADARES E REIS LTDA-ME, RECONSIDERANDO-SE decisão anterior de revogação da licitação quanto aos itens 07, 10 e 22, sem disponibilização do prazo de 08 (oito) dias úteis para apresentação de nova documentação para os licitantes inabilitados. Fica aberto o prazo de 5 (cinco) dias úteis para apresentação de impugnação da presente decisão", Leia-se: "COMUNICA que foi dado provimento às razões do recurso interposto pela licitante VALADARES E REIS LTDA-ME, RECONSIDERANDO a decisão anterior de revogação para todos os itens constantes no Edital CONCORRÊNCIA Nº 419/7050 2015." Maiores esclarecimentos na GERÊNCIA DE FILIAL LOGÍSTICA - BELÉM - Contratações. Contato: e-mail gilogbe18@caixa.gov.br, fone: (91) 3211-2336.

A COMISSÃO

RESULTADO DE JULGAMENTO
CONCORRÊNCIA Nº 419/7050 2015

A Caixa Econômica Federal, através da GILOG/BE, com referência à concorrência nº 419/2015, que tem por objeto a seleção de pessoas físicas ou jurídicas, para comercializar, por meio do regime de permissão, as loterias administradas pela CAIXA, pelo prazo de 20 (vinte) anos, na categoria - CASA LOTÉRICA (CL) ou UNIDADE SIMPLIFICADA DE LOTERIA (USL), nos Estados do Acre, Amapá, Amazonas, Pará e Roraima, COMUNICA resultado do julgamento de cada item correspondente a CONCORRÊNCIA Nº 419/2015:

Item 1 - Fracassado
Item 2 - Deserto
Item 3 - Deserto
Item 4 - Deserto
Item 5 - Deserto
Item 6- Fracassado
Item 7- Vencedor - Valadares e Reis LTDA
Item 8 - Fracassado
Item 9 - Deserto
Item 10 - Vencedor - Andréia Santana Ferreira EPP
Item 11 - Fracassado
Item 12- Deserto
Item 13 - Fracassado
Item 14- Fracassado
Item 15- Deserto
Item 16- Fracassado
Item 17- Fracassado
Item 18- Fracassado
Item 19- Fracassado
Item 20- Fracassado
Item 21- Fracassado
Item 22- Vencedor - Q.M de Castro de Plácido
Item 23 -Fracassado
Item 24 - Fracassado

Conforme preconiza o subitem 10.1 do instrumento convocatório, fica aberto o prazo de 5 (cinco) dias úteis, a contar da data desta publicação, para apresentação de recurso do presente julgamento. Maiores esclarecimentos na GERÊNCIA DE FILIAL LOGÍSTICA - BELÉM - Contratações. Contato: e-mail gilogbe18@caixa.gov.br, fone: (91) 3211-2336.

A COMISSÃO

GERÊNCIA DE FILIAL LOGÍSTICA BELO HORIZONTE - MG

EXTRATO DE CONTRATO

Contratada: CFA ENGENHARIA LTDA. EPP Pregão Eletrônico: 056/2015. Objeto: Serviços Comuns de Engenharia para instalação de porta automatizada na Ag Vazante/MG Data de assinatura: 21/05/2015. Vigência: 365 dias a contar da data de assinatura Item orçamentário: 3101-03 Número do processo: 7065.01.0727.01.2015 Valor Global: R$ 126.840,00 Enquadramento Legal: Lei 8666/93.

AVISO DE LICITAÇÃO
PREGÃO ELETRÔNICO Nº 71/7065-2015

Processo: 7065.01.0996.0/2015. OBJETO: Prestação de serviços de transporte e abastecimento/desabastecimento de numerário por carro forte, acionamentos em postos de atendimento eletrônico (PAE) externos simples, postos de atendimento eletrônico (PAE) externos múltiplos, Salas Não Contíguas (SNC), quiosques CAIXA e custódia de numerário, no âmbito do Estado de Minas Gerais, item Uberaba. Data de credenciamento para o Pregão: até às 23h59min do dia 05/06/2015. Data e horário do recebimento das propostas: até as 09 horas do dia 08/06/2015. Data e horário do recebimento dos lances: das 14h00min às 14h30min do dia 08/06/2015.

Disponibilização do edital e informações no endereço eletrônico do Pregão: www.caixa.gov.br, clicar em "Poder Público", em seguida " Compras CAIXA", selecionar a opção "Compras da CAIXA", Pregão Eletrônico nº 071/7065-2015, no item Editais- abrangência Belo Horizonte. Contato: gilogbh18@caixa.gov.br.

VICENTE FELIPE PEREIRA
Pregoeiro

AVISO DE REVOGAÇÃO
PREGÃO ELETRÔNICO Nº 63/7065-2015

A Caixa Econômica Federal, por sua Gerência de Filial de Logística em Belo Horizonte/MG, com base nos Art. 49 da Lei 8.666/93, Art. 29 do Decreto 5.450/05 e item 19 do Edital, comunica a revogação do PE 063/7065, processo 7065.01.0069.0/2015, cujo objeto é a contratação de empresa para prestação de serviços comuns de engenharia visando às adequações de infra, bem como o fornecimento e instalação de plataforma elevatória para a Ag. Vargem Alta/ES. Desta decisão cabe recurso, no prazo de 05(cinco) dias úteis, nos termos do art. 109, inciso I, alínea "c", da Lei 8666/93.

O processo encontra-se disponível para vistas na GILOG/BH, nos dias de expediente bancário, entre 12 e 17 horas.

LIDIA FEROLLA
Pregoeira

GERÊNCIA DE FILIAL LOGÍSTICA CURITIBA - PR

EXTRATO DE CONTRATO

Contrato nº. 6463/2015. Processo nº. 7068.01.5226.01/2014; Enquadramento Legal: Lei nº. 10.188/2001 Objeto: obras de engenharia para recuperação dos telhados das caixas de água e execução da pintura dos blocos, guarita e salão de festas do Residencial Colina dos Pinhais, sito à Av. Marechal Castelo Branco, 1220, Bairro Popular - Lages/SC; Contratada: CONSTRUTORA GEOMA LTDA - EPP; CNPJ: 17.199.516/0001-00; Enquadramento Legal: Lei 10.188/2001 - RECUPERAÇÃO IMÓVEIS PAR; Preço Global: 127.412,00; Prazo de Vigência: 365 (trezentos e sessenta e cinco) dias, a contar de 06/05/2015.

EXTRATO DE TERMO ADITIVO

Espécie: 9º Termo de Aditamento para decréscimo de serviços ao contrato de prestação de serviços de transporte de pessoas a serviço da CAIXA, bens, documentos e ou pequenos volumes, para atendimento às Unidades da CAIXA sediadas na região de Blumenau/SC; Contratada: TRANSVEPAR TRANSPORTES E VEÍCULOS PARANÁ LTDA.; Pregão Eletrônico; Valor do Decréscimo: (R$ 5.004,86) Item de Acompanhamento: 5308-01 - Transporte; Processo 7032.01.0374.01/2010.

AVISO DE ALTERAÇÃO

Credenciamentos de Empresas de Engenharia e Arquitetura: 1393/2014 (Santa Catarina) e 1532/2014 (Paraná)

A Caixa Econômica Federal comunica aos interessados, que em atendimento ao Gestor Nacional dos Credenciamentos, acima mencionados, foi alterado o Anexo III - Remuneração das Atividades dos referidos editais de credenciamento. O Edital com a nova tabela estará disponível na internet no sítio da CAIXA - www.caixa.gov.br - clicar em Poder Público - clicar em Compras Caixa - no quadro Compras da Caixa logo abaixo de Licitações clicar em Instauradas - escolher Curitiba - localizar o Credenciamento nº 1393/2014 ou 1532/2014 e clicar em download edital. Outras informações sobre este aviso solicitar pelo e-mail gilogct08@caixa.gov.br em dias úteis nos horários compreendidos entre 10 e 16 horas.

DENISE KRAMBECK
Presidente da Comissão de Credenciamento

AVISOS DE LICITAÇÃO
PREGÃO ELETRÔNICO Nº 19/7068-2015

Este Pregão será realizado por meio de sistema eletrônico, pela Internet. Objeto: Contratação de empresa visando à prestação de serviços de manutenção predial nas unidades da CAIXA na região de abrangência da SR Florianópolis, Estado de Santa Catarina. Data de credenciamento: até as 09h do dia 22/06/2015. Data e horário do recebimento das propostas: até as 09h30 do dia 22/06/2015. Data e horário para recebimento dos lances: das 13h30 às 14h do dia 22/06/2015. Disponibilização do Edital e informações no endereço WEB www.caixa.gov.br, na aba "Poder Público", opção "Compras CAIXA", no quadro "Compras da CAIXA", "Pregão Eletrônico", "Editais", escolher "Edital", "Abrangência Curitiba (OK)" e localizar o número do pregão.Contato: e-mail gilogct08@caixa.gov.br ou na GILOG/CT, localizada na Rua José Loureiro 195, 9º andar, Centro, Curitiba/PR.

PREGÃO ELETRÔNICO Nº 20/7068-2015

Este Pregão será realizado por meio de sistema eletrônico, pela Internet. Objeto: Contratação de empresa visando à prestação de serviços de manutenção predial nas unidades da CAIXA na região de abrangência da SR Sul, Estado de Santa Catarina. Data de credenciamento: até as 09h do dia 24/06/2015. Data e horário do recebimento das propostas: até as 09h30 do dia 24/06/2015. Data e horário para recebimento dos lances: das 13h30 às 14h do dia 24/06/2015. Disponibilização do Edital e informações no endereço WEB www.caixa.gov.br, na aba "Poder Público", opção "Compras CAIXA", no quadro "Compras da CAIXA", "Pregão Eletrônico", "Editais", escolher "Edital", "Abrangência Curitiba (OK)" e localizar o número do pregão.Contato: e-mail gilogct08@caixa.gov.br ou na GILOG/CT, localizada na Rua José Loureiro 195, 9º andar, Centro, Curitiba/PR.

PREGÃO ELETRÔNICO Nº 21/7068-2015

Este Pregão será realizado por meio de sistema eletrônico, pela Internet. Objeto: Contratação de empresa visando à prestação de serviços de manutenção predial nas unidades da CAIXA na região de abrangência da SR Norte, Estado de Santa Catarina. Data de credenciamento: até as 09h do dia 29/06/2015. Data e horário do recebimento das propostas: até as 09h30 do dia 29/06/2015. Data e horário para recebimento dos lances: das 13h30 às 14h do dia 29/06/2015. Disponibilização do Edital e informações no endereço WEB www.caixa.gov.br, na aba "Poder Público", opção "Compras CAIXA", no quadro "Compras da CAIXA", "Pregão Eletrônico", "Editais", escolher "Edital", "Abrangência Curitiba (OK)" e localizar o número do pregão.Contato: e-mail gilogct08@caixa.gov.br ou na GILOG/CT, localizada na Rua José Loureiro 195, 9º andar, Centro, Curitiba/PR.

PREGÃO ELETRÔNICO Nº 22/7068-2015

Este Pregão será realizado por meio de sistema eletrônico, pela Internet. Objeto: Contratação de empresa visando à prestação de serviços de manutenção predial nas unidades da CAIXA na região de abrangência da SR Vale do Itajaí, Estado de Santa Catarina. Data de credenciamento: até as 09h do dia 1º/07/2015. Data e horário do recebimento das propostas: até as 09h30 do dia 1º/07/2015. Data e horário para recebimento dos lances: das 13h30 às 14h do dia 1º/07/2015. Disponibilização do Edital e informações no endereço WEB www.caixa.gov.br, na aba "Poder Público", opção "Compras CAIXA", no quadro "Compras da CAIXA", "Pregão Eletrônico", "Editais", escolher "Edital", "Abrangência Curitiba (OK)" e localizar o número do pregão.Contato: e-mail gilogct08@caixa.gov.br ou na GILOG/CT, localizada na Rua José Loureiro 195, 9º andar, Centro, Curitiba/PR.

DOCUMENTO PROTEGIDO POR DIREITOS AUTORAIS

PREGÃO ELETRÔNICO Nº 60/7068-2015

Este Pregão será realizado por meio de sistema eletrônico, pela Internet. Objeto: Contratação de empresa visando à prestação de serviços de manutenção predial nas unidades da CAIXA na região de abrangência da SR Oeste, Estado de Santa Catarina. Data de credenciamento: até as 09h do dia 09/06/2015. Data e horário do recebimento das propostas: até as 09h30 do dia 09/06/2015. Data e horário para recebimento dos lances: das 13h30 às 14h do dia 09/06/2015. Disponibilização do Edital e informações no endereço WEB www.caixa.gov.br, na aba "Poder Público", opção "Compras CAIXA", no quadro "Compras da CAIXA", "Pregão Eletrônico", "Editais", escolher "Edital", "Abrangência Curitiba (OK)" e localizar o número do pregão.Contato: e-mail gilogct08@caixa.gov.br ou na GILOG/CT, localizada na Rua José Loureiro 195, 9º andar, Centro, Curitiba/PR.

PREGÃO ELETRÔNICO Nº 61/7068-2015

Este Pregão será realizado por meio de sistema eletrônico, pela Internet. Objeto: Contratação de empresa visando à prestação de serviços de manutenção predial nas unidades da CAIXA na região de abrangência da SR Oeste, Estado do Paraná. Data de credenciamento: até as 09h do dia 16/06/2015. Data e horário do recebimento das propostas: até as 09h30 do dia 16/06/2015. Data e horário para recebimento dos lances: das 13h30 às 14h do dia 16/06/2015. Disponibilização do Edital e informações no endereço WEB www.caixa.gov.br, na aba "Poder Público", opção "Compras CAIXA", no quadro "Compras da CAIXA", "Pregão Eletrônico", "Editais", escolher "Edital", "Abrangência Curitiba (OK)" e localizar o número do pregão.Contato: e-mail gilogct08@caixa.gov.br ou na GILOG/CT, localizada na Rua José Loureiro 195, 9º andar, Centro, Curitiba/PR.

PREGÃO ELETRÔNICO Nº 62/7068-2015

Este Pregão será realizado por meio de sistema eletrônico, pela Internet. Objeto: Contratação de empresa visando à prestação de serviços de manutenção predial nas unidades da CAIXA na região de abrangência da SR Campos Gerais, Estado do Paraná. Data de credenciamento: até as 09h do dia 17/06/2015. Data e horário do recebimento das propostas: até as 09h30 do dia 17/06/2015. Data e horário para recebimento dos lances: das 13h30 às 14h do dia 17/06/2015. Disponibilização do Edital e informações no endereço WEB www.caixa.gov.br, na aba "Poder Público", opção "Compras CAIXA", no quadro "Compras da CAIXA", "Pregão Eletrônico", "Editais", escolher "Edital", "Abrangência Curitiba (OK)" e localizar o número do pregão.Contato: e-mail gilogct08@caixa.gov.br ou na GILOG/CT, localizada na Rua José Loureiro 195, 9º andar, Centro, Curitiba/PR.

DAISY CRISTINE DE SOUZA E SABOYA BARBOSA
Pregoeira

GERÊNCIA DE FILIAL LOGÍSTICA FORTALEZA - CE

EXTRATOS DE CONTRATOS

Processo: 7070.01.0792.01/2015. Objeto: prestação de serviços transporte e abastecimento / desabastecimento de numerário aos PAE localizados no Estado do Piauí, região Floriano e Picos/PI. Contratada: SERVI-SAN VIGILÂNCIA E TRANSPORTE DE VALORES LTDA, CNPJ nº. 12.066.015/0001-31. PGE 031/2015. Item orçamentário: 5301 09. Decreto 5.450/05. Valor global: R$ 194.292,00.

Processo: 7070.01.0792.01/2015. Objeto: prestação de serviços transporte e abastecimento / desabastecimento de numerário aos PAE localizados no Estado do Piauí, região Floriano e Picos/PI. Contratada: SERVI-SAN VIGILÂNCIA E TRANSPORTE DE VALORES LTDA, CNPJ nº. 12.066.015/0001-31. PGE 031/2015. Item orçamentário: 5301 09. Decreto 5.450/05. Valor global: R$ 194.292,00.

Processo: 7070.01.0792.01/2015. Objeto: prestação de serviços transporte e abastecimento / desabastecimento de numerário aos PAE localizados no Estado do Piauí, região Floriano e Picos/PI. Contratada: SERVI-SAN VIGILÂNCIA E TRANSPORTE DE VALORES LTDA, CNPJ nº. 12.066.015/0001-31. PGE 031/2015. Item orçamentário: 5301 09. Decreto 5.450/05. Valor global: R$ 194.292,00.

EXTRATO DE DISTRATO

Contrato de Locação de Bem Imóvel. Objeto: Distrato Locação de locação de imóvel para uso da CAIXA, situado à av. Raul Lopes nº 1.000 , espaço 05 Bank Service, bairro dos Noivos, na cidade de Teresina/PI, onde estavam abrigados os PAE Teresina Shopping I e II / PI, a partir de 17/04/2015. VLR mensal do aluguel: R$ 926,93. LOCADOR: Claudino S.A Lojas de Departamentos, CNPJ nº 06.862.627/0001-38. DATA DA ASSINATURA: 20/03/2015, RUBRICA: 5704 01 - Aluguel de Imóveis para Uso

AVISO DE LICITAÇÃO
PREGÃO ELETRÔNICO Nº 59/7070-2015

Este Pregão será realizado por meio de sistema eletrônico, pela Internet. OBJETO: Contratação de empresa para realização de serviços comuns de engenharia visando à adequação do Sistema de Climatização da Agência Jaguaribe, localizada no Estado do Ceará. Data e horário de Credenciamento para o Pregão: até 23h59min (Horário de Brasília) do dia 08/06/2015. Data e horário para recebimento das propostas: até 12h00min (Horário de Brasília) do dia 09/06/2015. Data e horário para recebimento dos lances: das 15h00min às 15h30min (Horário de Brasília) do dia 09/06/2015.

Edital e informações no Endereço Eletrônico do Pregão: www.caixa.gov.br / Poder Público / Compras Caixa / Pregão Eletrônico / Editais / Fortaleza (OK). Mais informações: gilogfo18@caixa.gov.br.

LEONARDO CARTAXO
Pregoeiro

AVISO DE RETIFICAÇÃO
CREDENCIAMENTOS Nºs 1.658, 1.403 E 1.405/2014

Objeto: Credenciamento de empresas especializadas para futura contratação visando à prestação de serviços técnicos de Engenharia, Arquitetura e Agronomia nas atividades de: Avaliação de Imóveis e Outros Bens e Atividades Correlatas; Análise de Projeto Habitacional, Comercial, Institucional ou Industrial; Elaboração, Análise ou Consultoria de Projeto Habitacional, Comercial, Institucional ou Industrial e Orçamento; Análise e Consultoria de Estudo, Projeto e Aquisição de Máquina e Equipamento de Saneamento; Análise e Consultoria de Estudo, Projeto, Aquisição de Máquina, Equipamento e Insumo de Infra-Estrutura Urbana ou Rural e Meio-Ambiente; Edificação: Vistoria e Acompanhamento de Obra; Danos Físicos: Consultoria, vistoria, diagnóstico, orçamento e acompanhamento; Saneamento: Acompanhamento de obra, estudo, projeto ou aquisições; Infraestrutura e Meio-Ambiente: Acompanhamento de obra, estudo, plano ou aquisições; e Acompanhamento e Análise Técnica de Empreendimentos Habitacionais, no âmbito dos Estados do Ceará, Piauí e Maranhão.

A CPL/FO informa a retificação do Anexo V referente à tabela de remuneração das atividades dos credenciamentos de engenharia e arquitetura. As demais informações dos Editais continuam inalteradas. Dúvidas ou esclarecimentos através do email: gilogfo18@caixa.gov.br.

DANIELE Y. C. CENTURION
Membro da Comissão Permanente de Licitação

GERÊNCIA DE FILIAL LOGÍSTICA GOIÂNIA - GO

EXTRATOS DE CONTRATOS

PROCESSO: 7071.01.931/2015; OBJETO: Locação de imóvel de uso destinado à realização do 11º Feirão CAIXA da Casa Própria em Goiânia/GO, na Avenida Goiás Norte, Qd 21, Estação Goiânia, Setor Central, Goiânia/GO; Prazo do Contrato: 08 dias; FUNDAMENTO LEGAL: Dispensa de Licitação com base no Inciso X do Art. 24, da Lei 8.666/93; JUSTIFICATIVA: favorecer à sociedade goiana oportunidade de adquirir imóvel próprio; AUTORIZAÇÃO: FERNANDO ATAÍDE GARCIA, Coordenador de Filial de Contratações - Gerência de Filial Logística Goiânia/GO; INÍCIO DO CONTRATO: 08/06/2015. VALOR MENSAL DO ALUGUEL: R$37.500,00; LOCADORES: Estação Goiânia Empreendimentos e Eventos S/A; DATA DA ASSINATURA: 11/05/2015; RUBRICA: 5704-01 - Aluguel de Imóveis para Uso.

Processo: 7071.01.1358.67/2014; Objeto: prestação de serviços técnicos de engenharia, arquitetura e agronomia no âmbito do Estado de Mato Grosso do Sul; Contratada: OESTEAVAL CONSULTORIA E AVALIAÇÃO LTDA, inscrita no CNPJ(MF) sob o nº 08.629.680/0001-19; Credenciamento nº 1358/2014; Vigência: 11/05/2015 a 31/1/2020.

Processo: 7071.01.1358.68/2014; Objeto: prestação de serviços técnicos de engenharia, arquitetura e agronomia no âmbito do Estado de Mato Grosso do Sul; Contratada: CONSENG CONSULTORIA E ENGENHARIA LTDA, inscrita no CNPJ(MF) sob o nº 03.728.785/0001-01; Vigência: 11/05/2015 a 31/1/2020.

Processo: 7071.01.1358.69/2014; Objeto: prestação de serviços técnicos de engenharia, arquitetura e agronomia no âmbito do Estado de Mato Grosso do Sul; Contratada: MARQUES E MARAFON LTDA - ME, inscrita no CNPJ(MF) sob o nº 10.279.015/0001-94; Vigência: 11/05/2015 a 31/1/2020.

Processo: 7071.01.1358.70/2014; Objeto: prestação de serviços técnicos de engenharia, arquitetura e agronomia no âmbito do Estado de Mato Grosso do Sul; Contratada: AVALIA ENGENHARIA DE AVALIAÇÕES, PERICIAS E CONSULTORIA S/C LTDA, inscrita no CNPJ(MF) sob o nº 02.368.461/0001-47; Vigência: 11/05/2015 a 31/1/2020.

Processo: 7071.01.1358.71/2014; Objeto: prestação de serviços técnicos de engenharia, arquitetura e agronomia no âmbito do Estado de Mato Grosso do Sul; Contratada: CASSENGE ENGENHARIA LTDA - ME, inscrita no CNPJ(MF) sob o nº 19.138.009/0001-91; Vigência: 11/05/2015 a 31/1/2020.

Processo: 7071.01.1358.72/2014; Objeto: prestação de serviços técnicos de engenharia, arquitetura e agronomia no âmbito do Estado de Mato Grosso do Sul; Contratada: VALORE SERVIÇOS DE ARQUITERURA - EIRELI ME, inscrita no CNPJ(MF) sob o nº 20.883.571/0001-29; Vigência: 11/05/2015 a 31/1/2020.

Processo: 7071.01.1358.73/2014; Objeto: prestação de serviços técnicos de engenharia, arquitetura e agronomia no âmbito do Estado de Mato Grosso do Sul; Contratada: ARCK STUDIO DE ARQUITETURA - EIRELI ME, inscrita no CNPJ(MF) sob o nº 19.383.963/0001-40; Vigência: 11/05/2015 a 31/1/2020.

Processo: 7071.01.1358.74/2014; Objeto: prestação de serviços técnicos de engenharia, arquitetura e agronomia no âmbito do Estado de Mato Grosso do Sul; Contratada: RÁDICE ENGENHARIA LTDA - EPP, inscrita no CNPJ(MF) sob o nº 07.436.136/0001-98; Vigência: 11/05/2015 a 31/1/2020.

Processo: 7071.01.1358.75/2014; Objeto: prestação de serviços técnicos de engenharia, arquitetura e agronomia no âmbito do Estado de Mato Grosso do Sul; Contratada: LUIZ ASSEF BUAINAIN - ME, inscrita no CNPJ(MF) sob o nº 20.684.350/0001-21; Vigência: 11/05/2015 a 31/1/2020.

Processo: 7071.01.1358.76/2014; Objeto: prestação de serviços técnicos de engenharia, arquitetura e agronomia no âmbito do Estado de Mato Grosso do Sul; Contratada DESIGNARE ARQUITETURA, URBANISMO E DESIGN - EIRELI ME, inscrita no CNPJ(MF) sob o nº 20.654.971/0001-62; Vigência: 11/05/2015 a 31/1/2020.

Processo: 7071.0.3143.01/2014; Objeto: credenciamento de empresas especializadas visando à prestação de serviço de assessoria e consultoria na gestão condominial e patrimonial na abrangência da GIHAB/GO, R$ 77.760,00; Contratada: AJR ADMINISTRAÇÃO DE CONDOMINIOS E EMPREENDIMENTOS LTDA, inscrita no CNPJ(MF) sob o nº 17.957.698/0001-30; Vigência: 08/05/2015 a 07/05/2016.

EXTRATOS DE CREDENCIAMENTOS

Processo: 7071.01.0957.01/2013; Objeto: Credenciamento de empresas especializadas para prestação de serviços em Agronegócios, no âmbito do estado do Mato Grosso do Sul; Contratada: M. T. FOLHES CONSULTORIA - ME, inscrita no CNPJ nº 20.889.130/0001-34; Credenciamento nº 0957/2013; Contrato nº 6957/2015; Vigência: 25/05/2015 a 24/05/2016.

Processo: 7071.01.0957.01/2013; Objeto: Credenciamento de empresas especializadas para prestação de serviços em Agronegócios, no âmbito do estado do Mato Grosso; Contratada: JOSÉ JONAS SGUAREZI - ME, inscrita no CNPJ nº 02.394.586/0001-41; Credenciamento nº 0957/2013; Contrato nº 6745/2015; Vigência: 13/05/2015 a 12/05/2016.

Processo: 7071.01.0957.01/2013; Objeto: Credenciamento de empresas especializadas para prestação de serviços em Agronegócios, no âmbito do estado de Goiás; Contratada: E. W. Planejamentos Agropecuários Ltda. - ME, inscrita no CNPJ nº 00.539.358/0001-97; Credenciamento nº 0957/2013; Contrato nº 6883/2015; Vigência: 19/05/2015 a 18/05/2016.

GERÊNCIA DE FILIAL LOGÍSTICA PORTO ALEGRE - RS

EXTRATO DE TERMO ADITIVO

SANCAIAMA LOCADORA DE VEÍCULOS LTDA ME.; Processo: 7072.01.0072.1/2013: Fundamento Legal Art. 65, parágrafo 1º da Lei 8.666/93; Objeto: Sexto Termo de Aditamento ao contrato de Prestação de serviço de transporte de pessoas a serviço da CAIXA, bens, documentos e/ou pequenos volumes. Decréscimo mensal: R$ 111.875,48; item de acompanhamento nº 5308-01; valor global: R$ 15.241.622,35. Data da assinatura: 15/05/2015.

AVISO DE ALTERAÇÃO
CREDENCIAMENTO Nº 1319/2014

Credenciamento de empresas especializadas para a prestação de serviços técnicos de Engenharia, Arquitetura e Agronomia no âmbito do Estado de Rio Grande do Sul.

A Caixa Econômica Federal comunica a alteração no Anexo XV - Remuneração das Atividades do Edital do Credenciamento n° 1319/2014. As demais informações permanecem inalteradas.

(*) Trata-se de alteração da versão divulgada no Diário Oficial da União, página 76, seção 3, de 30/07/2014.

LUIS AUGUSTO FIALHO DE FIALHO
Presidente da CPL

RETIFICAÇÃO

Na edição nº 96, do DOU, de 22/05/2015, Seção 3, Página 87, onde se lê: Processo: 7062.01.3086.27/2012; Objeto: Prorrogação contratual; Contratada: PRINCIPAL ADMINISTRAÇÃO E EMPREENDIMENTOS LTDA; Valor: R$ 20.400,00; Enquadramento Legal: Art. 57, II da Lei 8666/93; Item Orçamentario: 5605-51 - Administração De Imóveis - Par; Prazo de entrega/execução: 19/11/2015 a 18/11/2016. DAT 18/05/2015. Leia-se: Processo: 7062.01.3086.37/2012; Objeto: Prorrogação contratual; Contratada: PRINCIPAL ADMINISTRAÇÃO E EMPREENDIMENTOS LTDA; Valor: R$ 20.400,00; Enquadramento Legal: Art. 57, II da Lei 8666/93; Item Orçamentario: 5605-51 - Administração De Imóveis - Par; Prazo de entrega/execução: 19/11/2015 a 18/11/2016. DAT 18/05/2015.

EXTRATO DE ASSINATURA IMPRENSA NACIONAL

GERÊNCIA DE FILIAL LOGÍSTICA RECIFE - PE

EXTRATOS DE TERMOS ADITIVOS

PROCESSO: 7073.01.5906.5/2011; CONTRATADA: MG ADMINISTRAÇÃO E ASSESSORIA IMOBILIÁRIA LTDA; CNPJ: 24.272.981/0001-94; OBJETO: Contratação de empresa especializada na administração de imóveis de terceiros e/ou condomínios, visando à contratação para a gestão de contratos de arrendamento residencial administração de imóveis residencias e condomínios de propriedade do Fundo de Arrendamento Residencial - FAR, Residencial Santa Mônica; ADITIVO: Terceiro Termo de Aditamento da prorrogação contratual, de 30/09/2015 até 01/10/2016 ENQUADRAMENTO LEGAL: Artigo 57, inciso II, da lei 8.666/93 e na Cláusula Sexta do instrumento contratual; DATA DA ASSINATURA: 18/05/2015.

PROCESSO: 7073.01.5906.2/2011; CONTRATADA: MG ADMINISTRAÇÃO E ASSESSORIA IMOBILIÁRIA LTDA; CNPJ: 24.272.981/0001-94; OBJETO: Contratação de empresa especializada na administração de imóveis de terceiros e/ou condomínios, visando à contratação para a gestão de contratos de arrendamento residencial administração de imóveis residencias e condomínios de propriedade do Fundo de Arrendamento Residencial - FAR, Residencial Araçá e Residencial Sérgio Queiroz; ADITIVO: Terceiro Termo de Aditamento da prorrogação contratual, de 10/07/2015 até 11/07/2016 ENQUADRAMENTO LEGAL: Artigo 57, inciso II, da lei 8.666/93 e na Cláusula Sexta do instrumento contratual; DATA DA ASSINATURA: 14/05/2015.

PROCESSO: 7073.01.5906.6/2011; CONTRATADA: MG ADMINISTRAÇÃO E ASSESSORIA IMOBILIÁRIA LTDA; CNPJ: 24.272.981/0001-94; OBJETO: Contratação de empresa especializada na administração de imóveis de terceiros e/ou condomínios, visando à contratação para a gestão de contratos de arrendamento residencial administração de imóveis residencias e condomínios de propriedade do Fundo de Arrendamento Residencial - FAR, Residencial Maria Apolônia; ADITIVO: Terceiro Termo de Aditamento da prorrogação contratual, de 05/09/2015 até 04/09/2016 ENQUADRAMENTO LEGAL: Artigo 57, inciso II, da lei 8.666/93 e na Cláusula Sexta do instrumento contratual; DATA DA ASSINATURA: 08/05/2015.

PROCESSO: 7073.01.5906.4/2011; CONTRATADA: MG ADMINISTRAÇÃO E ASSESSORIA IMOBILIÁRIA LTDA; CNPJ: 24.272.981/0001-94; OBJETO: Contratação de empresa especializada na administração de imóveis de terceiros e/ou condomínios, visando à contratação para a gestão de contratos de arrendamento residencial administração de imóveis residencias e condomínios de propriedade do Fundo de Arrendamento Residencial - FAR, Residencial Via Norte II; ADITIVO: Terceiro Termo de Aditamento da prorrogação contratual, de 05/09/2015 até 04/09/2016 ENQUADRAMENTO LEGAL: Artigo 57, inciso II, da lei 8.666/93 e na Cláusula Sexta do instrumento contratual; DATA DA ASSINATURA: 08/05/2015.

PROCESSO: 7030.01.4670.1/2009; CONTRATADA: CREDIMÓBILE GESTÃO E RECUPERAÇÃO DE CRÉDITOS LTDA; OBJETO: Prestação de serviços de despachante, para atendimento às demandas existentes no processo de recuperação de créditos com garantias de alienação fiduciária, da unidade de manutenção e recuperação de ativos que atue no Estado do Rio Grande do Norte; ADITIVO: Quarto Termo de Aditamento para prorrogação excepcional do Contrato nº 1793/2010, por 06 (seis) meses, de 03/06/2015 a 02/12/2015; ITEM ORÇAMENTÁRIO: 5605-01; VALOR GLOBAL: R$ 60.565,32; ENQUADRAMENTO LEGAL: Lei 8.666/93, art. 57, §4º e Cláusula Sétima do Instrumento Contratual; DATA DA ASSINATURA: 18/05/2015.

AVISO DE LICITAÇÃO
PREGÃO ELETRÔNICO Nº 48/7073-2015

Processo Administrativo: 7073.01.1485.0/2015 - Objeto: Prestação de serviços de manutenção preventiva e corretiva nos equipamentos denominados Portas Detectoras de Metais (PSDMS), com assistência técnica e reposição de peças em geral, instalados ou que vierem a ser instalados nas unidades da CAIXA no âmbito da SR Paraíba. Recebimento das propostas: até as 10:00h do dia 09/06/2015. Recebimento dos lances: das 10:00h às 10:30h do dia 10/06/2015, todos no horário de Brasília/DF. Edital e informações no endereço www.caixa.gov.br/compras-caixa, no quadro "Compras da Caixa" escolher Pregão Eletrônico/Editais/Abrangência Recife (OK). Mais informações: Av. Lins Petit, nº. 100 - 6º Andar - Recife/PE - Tel. (81) 3236-9807 e fax (81) 3236-9829, das 10:00 às 16:00.

TEREZA CHAVES
pregoeira

AVISOS DE RETIFICAÇÃO
CREDENCIAMENTOS

3ª RETIFICAÇÃO - CREDENCIAMENTO Nº 1401/2014 - Processo 7073.01.1401.0/2014 - Objeto: Credenciamento de Empresas Especializadas para a Contratação de Serviços Técnicos de Engenharia, Arquitetura e Agronomia nas Atividades de: Avaliação de Imóveis e Outros Bens e Atividades Correlatas; Análise de Projeto Habitacional, Comercial, Institucional ou Industrial; Elaboração, Análise ou Consultoria de Projeto Habitacional, Comercial, Institucional ou Industrial e Orçamento; Análise e Consultoria de Estudo, Projeto e Aquisição de Máquina e Equipamento de Saneamento; Análise e Consultoria de Estudo, Projeto, Aquisição de Máquina, Equipamento e Insumo de Infra-Estrutura Urbana ou Rural e Meio-Ambiente; Edificação: Vistoria e Acompanhamento de Obra; Danos Físicos: Consultoria, Vistoria, Diagnóstico, Orçamento e Acompanhamento; Saneamento: Acompanhamento de Obra, Estudo, Projeto ou Aquisições; Infra-Estrutura e Meio-Ambiente: Acompanhamento de Obra, Estudo, Plano ou Aquisições; e Acompanhamento e Análise Técnica de Empreendimentos Habitacionais; no Âmbito do Estado de Pernambuco, em caráter temporário e sem exclusividade, quando houver interesse previamente manifestado pela CAIXA. A CPL/RE comunica substituição do Anexo V do edital. Permanecem inalterados os itens, subitens e demais anexos. Outras informações sobre este aviso, solicitar pelo endereço eletrônico: gilogre18@caixa.gov.br.

2ª RETIFICAÇÃO - CREDENCIAMENTO Nº 1423/2014 - Processo 7073.01.1423.0/2014 - Objeto: Credenciamento de Empresas Especializadas para a Contratação de Serviços Técnicos de Engenharia, Arquitetura e Agronomia nas Atividades de: Avaliação de Imóveis e Outros Bens e Atividades Correlatas; Análise de Projeto Habitacional, Comercial, Institucional ou Industrial; Elaboração, Análise ou Consultoria de Projeto Habitacional, Comercial, Institucional ou Industrial e Orçamento; Análise e Consultoria de Estudo, Projeto e Aquisição de Máquina e Equipamento de Saneamento; Análise e Consultoria de Estudo, Projeto, Aquisição de Máquina, Equipamento e Insumo de Infra-Estrutura Urbana ou Rural e Meio-Ambiente; Edificação: Vistoria e Acompanhamento de Obra; Danos Físicos: Consultoria, Vistoria, Diagnóstico, Orçamento e Acompanhamento; Saneamento: Acompanhamento de Obra, Estudo, Projeto ou Aquisições; Infra-Estrutura e Meio-Ambiente: Acompanhamento de Obra, Estudo, Plano ou Aquisições; e Acompanhamento e Análise Técnica de Empreendimentos Habitacionais; no Âmbito do Estado do Rio Grande do Norte, em caráter temporário e sem exclusividade, quando houver interesse previamente manifestado pela CAIXA. A CPL/RE comunica substituição do Anexo V do edital. Permanecem inalterados os itens, subitens e demais anexos. Outras informações sobre este aviso, solicitar pelo endereço eletrônico: gilogre18@caixa.gov.br.

2ª RETIFICAÇÃO - CREDENCIAMENTO Nº 1590/2014 - Processo 7073.01.1590.0/2014 - Objeto: Credenciamento de Empresas Especializadas para a Contratação de Serviços Técnicos de Engenharia, Arquitetura e Agronomia nas Atividades de: Avaliação de Imóveis e Outros Bens e Atividades Correlatas; Análise de Projeto Habitacional, Comercial, Institucional ou Industrial; Elaboração, Análise ou Consultoria de Projeto Habitacional, Comercial, Institucional ou Industrial e Orçamento; Análise e Consultoria de Estudo, Projeto e Aquisição de Máquina e Equipamento de Saneamento; Análise e Consultoria de Estudo, Projeto, Aquisição de Máquina, Equipamento e Insumo de Infra-Estrutura Urbana ou Rural e Meio-Ambiente; Edificação: Vistoria e Acompanhamento de Obra; Danos Físicos: Consultoria, Vistoria, Diagnóstico, Orçamento e Acompanhamento; Saneamento: Acompanhamento de Obra, Estudo, Projeto ou Aquisições; Infra-Estrutura e Meio-Ambiente: Acompanhamento de Obra, Estudo, Plano ou Aquisições; e Acompanhamento e Análise Técnica de Empreendimentos Habitacionais; no Âmbito do Estado da Paraíba, em caráter temporário e sem exclusividade, quando houver interesse previamente manifestado pela CAIXA. A CPL/RE comunica substituição do Anexo V do edital. Permanecem inalterados os itens, subitens e demais anexos. Outras informações sobre este aviso, solicitar pelo endereço eletrônico: gilogre18@caixa.gov.br.

MARIA DO ROSARIO CARVALHO DA ROCHA
Presidente da Comissão

AVISO DE HABILITAÇÃO
CREDENCIAMENTO Nº 2281/2014

Processo nº 7073.01.2281.0/2014 - Credenciamento de empresas especializadas para futura contratação visando a prestação de serviço de assessoria e consultoria na gestão condominial e patrimonial de empreendimentos organizados sob a forma de condomínio ou de loteamento verticalizado no Estado do Rio Grande do Norte, vinculados ao Programa Minha Casa Minha Vida - Recursos FAR - Faixa I, conforme previsto no Anexo VII da Portaria do Ministério das Cidades nº 518, de 8 de novembro de 2013. A CPL/RE, sob total vinculação aos termos e condições editalícias, julga Habilitadas as empresas: 1) AJR Administração de Condomínio e Empreendimentos Ltda e 2) ECART Projetos e Gestão Ltda - ME. Termo de Julgamento à disposição dos interessados nesta CPL/RE. Prazo de recurso até as 16h (horário local) do dia 01/06/2015. Informações no endereço gilogre18@caixa.gov.br

MARIA DO ROSÁRIO C DA ROCHA
Presidente da Comissão

GERÊNCIA DE FILIAL LOGÍSTICA SALVADOR - BA

EXTRATO DE CONTRATO

OF 0496.112.7075.14. Objeto: RP para fornecimento e instalação de sinalização interna e externa para instalação de unidades de atendimento como: agências, SAANC, PAB, PAE e PAT, na área de atuação das SRS SALVADOR, SUL E SUDOESTE DA BAHIA; Contratada: NATASHA RODRIGUES PAIVA ME Ltda; Valor Total: R$ 32.158,37; Enquadramento legal: Decreto 5.450/2005; Modalidade: PE 112/7075-2014; Item orçamentário: 5303-54. Assinatura: 30/03/2015.

GERÊNCIA DE FILIAL LOGÍSTICA SÃO PAULO - SP

AVISO DE RESCISÃO

A CAIXA ECONÔMICA FEDERAL, por sua Gerência de Filial Logística em São Paulo/SP, comunica a rescisão amigável, em 14/05/2015, da Ordens de Fornecimento nº 6797.089.2014.16 firmada com a empresa Visoest Comunicação Visual LTDA., CNPJ 03.919.101/0001-59, em referência ao processo administrativo nº 7062.01.3368.1/2014 - ARP 6797/2014.

Enquadramento Legal: Art. 79, II da Lei 8.666/93.

ROBERTO YOSHIHARU HATORI
Coordenador de Filial

RESULTADO DE JULGAMENTO
CREDENCIAMENTO Nº 2444/2014

Leiloeiros para prestação de serviços de alienação de bens imóveis de propriedade da Caixa Econômica Federal, recebidos a qualquer título na área de abrangência da GILIE/SP, Licitantes habilitados: André Sobreira da Silva - 220.319.578-99, Antonio Hissao Sato Junior - 271.109.998-90, Antonio Luiz Guariglia - 935.786.608-68, Antonio Sanches Ramos Junior - 023.132.688-29, Avani Ribas - 160.542.448-09, Carlos Alberto Fernando Santos Frazão - 070.987.408-10, Douglas Tupinambá Camargo - 054.892.748-00, Erwin Delano Franci Brotto - 296.497.458-66, Flavio Cunha Sodré Santoro - 143.178.688-61, Francisco Donizetti Tripoloni - 774.280.138-87, Hélio José Abdou - 075.139.358-40, Hugo Leonardo Alvarenga - 328.702.418-36, Juliana Hisa Sato - 287.119.978-77, Mariana Lauro Sodré Santoro Batochio - 143.177.258-51, Moacir de Santi - 000.189.858-23, Otavio Lauro Sodré Santoro - 275.260.478-59, Patricia Zampiere de Souza - 290.516.848-00, Regina Teresa Franci Brotto - 753.385.728-34, Washington Luiz Pereira Vizeu - 032.247.148-67, Licitantes inabilitados: Adriano Rocha Neves, com fundamento no subitem 3.5.3, do Edital, por não ter apresentado relatórios de no mínimo 03 (três) leilões e 3.5.2, por não comprovar leilão de imóvel,Adriano Tessarini Carvalho, com fundamento no subitem 3.5.3 do Edital, por ter apresentado os relatórios em cópias simples, Ana Cláudia Carolina Campos Frazão, com fundamento no subitem 3.5.3, por não ter apresentado relatórios de no mínimo 03 (três) leilões, e 3.5.2 por não ter comprovado leilão de imóvel, Cezar Augusto Badolato Silva, com fundamento no subitem 3.5.3, do Edital, por não ter apresentado relatórios de no mínimo 03 (três) leilões e 3.5.2, por não ter apresentado os atestados e 3.5.1, por te apresentado declaração da Jucesp com emissão superior a trinta dias da data limite de entrega de envelopes, Daniel Roberto Marchioro, com fundamento no subitem 3.5.3, do Edital, por não ter apresentado relatórios de no mínimo 03 (três) leilões, Denys Pyerre de Oliveira, com fundamento no subitem 3.5.3, do Edital, por ter apresentado relatórios de no mínimo 03 (três) leilões em cópias simples e por ter apresentado a Declaração de Infraestrutura fora do padrão, Eduardo Consentino, com fundamento nos subitens, 3.5.3, por não ter apresentado relatórios de no mínimo 03 (três) leilões, Fernanda Maria Ribeiro da Silva, com fundamento no subitem, 3.5.2, por não ter apresentado Declaração/Atestado onde comprove que a licitante desempenhou de forma satisfatória leilão de imóvel urbano, George Henrique Ribeiro Benozzati, com fundamento no subitem 3.5.3, do Edital, por não ter apresentado relatórios de no mínimo 03 (três) leilões, Guerino Marchoro Neto, com fundamento nos subitens, 3.5.2 e 3.5.3 do Edital, por não ter comprovado leilão de imóvel e por não ter apresentado relatórios de no mínimo 03 leilões, José Roberto Marchioro, com fundamento nos subitens, 3.5.3, por ter apresentado os relatórios em cópia simples, José Osvaldo de Carvalho, com fundamento nos subitens, 3.5.3, por não ter apresentado relatórios de no mínimo 03 (três) leilões, Luiz dos Santos Luqueta, com fundamento nos subitens, 3.5.3, uma vez que os atestados não indicam quantidade e 3.5.3 do Edital, por ter apresentado relatórios em cópias simples, Mauro Tessarini de Carvalho, com fundamento nos subitens, 3.5.3, por não ter apresentado relatórios de no mínimo 03 (três) leilões, Rodrigo de Queiroz Sodré Santoro, com fundamento no subitem 3.5.3, por não ter apresentado relatórios de no mínimo 03 (três) leilões, e 3.5.2 por não ter comprovado leilão de imóvel, Ronaldo de Queiroz Sodré Santoro, com fundamento no subitem 3.5.3, por não ter apresentado relatórios de no mínimo 03 (três) leilões, Ugo Rossi Filho, com fundamento no subitem 3.5.3, por não ter apresentado relatórios de no mínimo 03 (três) leilões. O presente resultado encontra-se consubstanciado na Ata nº 067/2015, à disposição na CPL/SP.

JULIANA BASSOLI
Presidente da Comissão

RETIFICAÇÃO

No Extrato Ata de Registro de Preços nº 6278/2015, publicado no DOU nº 83, de 05/05/2015, Seção 3, página 80; Onde se Lê: Data de assinatura: 24/04/2015; Leia-se: 20/05/2015.

GERÊNCIA DE FILIAL MARKETING CULTURAL RIO DE JANEIRO - RJ

EXTRATO DE INEXIGIBILIDADE DE LICITAÇÃO

Contratante: Caixa Econômica Federal; Contratada: Sabin - Sociedade de Amigos da Biblioteca Nacional; Objeto: Patrocínio Para A Publicação da Revista de História da Biblioteca Nacional; Modalidade de Licitação: Contratação direta, com inexigibilidade de licitação, conforme art. 25 da Lei no. 8.666/93; VALOR: R$ 100.000,00 (cem mil reais); AUTORIZAÇÃO: AP 1145/2015.

Este documento pode ser verificado no endereço eletrônico http://www.in.gov.br/autenticidade.html, pelo código 00032015052500088

Documento assinado digitalmente conforme MP nº 2.200-2 de 24/08/2001, que institui a Infraestrutura de Chaves Públicas Brasileira - ICP-Brasil.

SUPERINTENDÊNCIA REGIONAL EXTREMO SUL

EXTRATO DE INEXIGIBILIDADE DE LICITAÇÃO

Contratante: Caixa Econômica Federal; Contratada: Cdl - Câmara de Dirigentes Lojistas de Pelotas; Objeto: Patrocínio à Fenadoce 2015 - Festival Doce Cultura; Modalidade de Licitação: Contratação Direta, Com Inexigibilidade de Licitação, Conforme Art.25 da Lei Nº 8.666/93; Valor: R$ 30.000,00 (trinta mil reais); Autorização: AP 1403/2015.

SUPERINTENDÊNCIA REGIONAL NORTE DE GOIÁS

EXTRATO DE INEXIGIBILIDADE DE LICITAÇÃO

CONTRATANTE: Caixa Econômica Federal; CONTRATADA: Prefeitura Municipal de São Miguel do Araguaia; OBJETO: Patrocínio Temporada Cultural Luiz Alves; MODALIDADE DE LICITAÇÃO: Contratação direta, com inexigibilidade de licitação, conforme art. 25 da Lei 8.666/93; VALOR: R$ 15.000,00 (quinze mil reais); AUTORIZAÇÃO: AP 1797/2015.

SUPERINTENDÊNCIA REGIONAL PAULISTA

EXTRATOS DE INEXIGIBILIDADE DE LICITAÇÃO

CONTRATANTE: Caixa Econômica Federal; CONTRATADA: YESCOM SERVIÇOS LTDA; OBJETO: Patrocínio ao projeto "Meia Maratona Internacional do Rio de Janeiro 2015"; MODALIDADE DE LICITAÇÃO: Contratação direta, com inexigibilidade de licitação, conforme art. 25 da Lei nº 8.666/93; VALOR: R$ 300.000,00 (Trezentos mil reais); AUTORIZAÇÃO: AP 1219/2015.

CONTRATANTE: Caixa Econômica Federal; CONTRATADA: IGUANA MÍDIA - Comunicação e Eventos Ltda; OBJETO: Patrocínio ao projeto "CIRCUITO CAIXA ATHENAS 2015"; MODALIDADE DE LICITAÇÃO: Contratação direta, com inexigibilidade de licitação, conforme art. 25 da Lei nº 8.666/93; VALOR: R$ 400.000,00 (Quatrocentos mil reais); AUTORIZAÇÃO: AP 1065/2015.

CONTRATANTE: Caixa Econômica Federal; CONTRATADA: Roma Comunicação Ltda ME; OBJETO: Patrocínio ao projeto "Brasil Ride"; MODALIDADE DE LICITAÇÃO: Contratação direta, com inexigibilidade de licitação, conforme art. 25 da Lei nº 8.666/93; VALOR: R$ 200.000,00 (Duzentos mil reais); AUTORIZAÇÃO: AP 1773/2015.

CASA DA MOEDA DO BRASIL

EXTRATO DE TERMO ADITIVO

Espécie: primeiro termo aditivo ao contrato nº 0203/14; para prestação de serviço diário de transporte, por meio de automóvel executivo, com motorista, com gestão de manutenção total, para utilização da Diretoria e de outros autorizados pela CMB; celebrado entre a Casa da Moeda do Brasil - CMB e AMJ Auto Locadora Ltda-Me; processo nº 1199/14; referente a prorrogação contratual; com amparo legal: Artigo 57, Inciso II da Lei nº8.666/93 e suas alterações; Natureza da Despesa denominada: "Passagens e Despesas com Locomoção" - Categoria Econômica: "Despesas Correntes" - Classificação Funcional Programática: "22.662.0758.4105.0001", constante do orçamento de 2015; Valor Global: R$132.660,00; assinado em: 15/05/15; com vigência de 15/05/15 até 15/05/16; assinam pela CMB: Lara Caracciolo Amorelli e Amália Francisca Ferreira - Diretores - Vice Presidente; pela contratada: Marcelo Novaes de Souza - Sócio.

AVISOS DE LICITAÇÃO
PREGÃO ELETRÔNICO Nº 49/2015

A Casa da Moeda do Brasil - CMB comunica que realizará as seguintes licitações:

Pregão Eletrônico nº 0049/2015 - Aquisição de Combustível do tipo óleo diesel comum a granel (Biodiesel B S500), no dia 8 de junho de 2015, às 10:00 horas.

O Edital encontra-se disponível nos seguintes endereços eletrônicos:

www.casadamoeda.gov.br e www.licitacoes-e.com.br
E-mail: mfilho@cmb.gov.br
Telefone: (21) 2414-2284 / 2414-2349

MARCOS JOSÉ DOS SANTOS FILHO
Pregoeiro

PREGÃO ELETRÔNICO Nº 50/2015

A Casa da Moeda do Brasil - CMB comunica que realizará a seguinte licitação:

- Pregão Eletrônico nº 0050/2015 - Aquisição de um sistema de estocagem de combustível, no dia 09 de junho de 2015, às 09:00 horas.

O Edital encontra-se disponível nos seguintes endereços eletrônicos:

www.casadamoeda.gov.br e www.licitacoes-e.com.br
E-mail: rsimiao@cmb.gov.br
Telefone: (21) 2414-2659 / 2414-2284

ROSANA MELO DE OLIVEIRA SIMIÃO
Pregoeira

EMPRESA GESTORA DE ATIVOS

EXTRATO DE TERMO ADITIVO Nº 1/2015

Espécie: Primeiro Termo Aditivo ao Contrato nº 14/2014. Contratante: Empresa Gestora de Ativos - EMGEA. CNPJ nº 04.527.335/0001-13 Contratada: AMJ Auto Locadora Ltda-ME. CNPJ nº 08.865.102/0001-81. Objeto: Repactuação do 7,12%, acréscimo de 24,21% sobre o valor atualizado do Contrato, com alteração do subitem 1.2 da Cláusula Segunda, itens 2,3,7 e 12 da Cláusula Terceira e do item 2-Cláusula Nona em comum acordo entre as partes. Valor estimado Global: R$ 319.287,72. Data da assinatura: 22.5.2015. Assinaturas: Paulo de Tarso Campolina de Oliveira, pela Contratante e Marcelo Novaes de Souza, pela Contratada.

ESCOLA DE ADMINISTRAÇÃO FAZENDÁRIA

EXTRATO DE CONTRATO Nº 1/2015 UASG 170132

Nº Processo: 10876000050201536.
PREGÃO SRP Nº 27/2014. Contratante: MINISTERIO DA FAZENDA -CNPJ Contratado: 06889835000120. Contratado : PIERCOFFEE LOCACOES E SERVICOS -LTDA - EPP. Objeto: Contrato de prestação de serviços de fornecimento de café e demais bebidas quentes por meio de máquinas automáticas do tipo 2, compreendendo, além do maquinário, todos os equipamentos e produtos necessários a execução dos serviço no quantitativo total. Fundamento Legal: Lei 8666/93,Lei 10520/2002, Decreto 7892/2013, Decreto 2271/1997 e IN SLTI/MPOG nº 2/2008. Vigência: 07/05/2015 a 06/05/2016. Valor Total: R$18.720,00. Fonte: 150017079 - 2015NE800031. Data de Assinatura: 24/04/2015.

(SICON - 22/05/2015) 170009-00001-2015NE000001

SECRETARIA DA RECEITA FEDERAL DO BRASIL

DELEGACIA DA RECEITA FEDERAL DO BRASIL DE JULGAMENTO EM JUIZ DE FORA

EXTRATO DE DISPENSA DE LICITAÇÃO Nº 11/2015 - UASG 170297

Nº Processo: 18192720007201591 . Objeto: Pagamento de taxa de inscrição em curso de treinamento profissional. Total de Itens Licitados: 00001. Fundamento Legal: Art. 24º, Inciso II da Lei nº 8.666 de 21/06/1993.. Justificativa: Valor da taxa de inscrição de R$ 200,00 é inferior ao limite previsto no artigo 24, inciso II, da Lei 8.666/93. Declaração de Dispensa em 22/05/2015. NORMA ELISA ABRANCHES. Chefe do Selog. Ratificação em 22/05/2015. FLAVIO MACHADO GALVAO PEREIRA. Delegado. Valor Global: R$ 200,00. CNPJ CONTRATADA : 14.924.970/0001-98 INSTITUTO THEMIS DE ENSINO JURIDICO LTDA - EPP.

(SIDEC - 22/05/2015) 170010-00001-2015NE000001

SUPERINTENDÊNCIA REGIONAL DA 1ª REGIÃO FISCAL DELEGACIA DA RECEITA FEDERAL DO BRASIL EM ANÁPOLIS

RETIFICAÇÃO

No Extrato de Termo Aditivo Nº 3/2015 publicado no D.O. de 15/05/2015 , Seção 3, Pág. 102. Onde se lê: Valor R$ 0,00 Leia-se : Valor R$ 688.709,20

(SICON - 22/05/2015) 170010-00001-2015NE800001

DELEGACIA DA RECEITA FEDERAL DO BRASIL EM GOIÂNIA

EXTRATO DE CONTRATO Nº 3/2015 - UASG 170198

Nº Processo: 10120000001201536.
PREGÃO SISPP Nº 1/2015. Contratante: MINISTERIO DA FAZENDA -CNPJ Contratado: 12441717000158. Contratado : BRILHANTE ADMINISTRACAO E SERVICOSEIRELI - EPP. Objeto: Prestação de serviços continuados de limpeza e conservação, com dedicação exclusiva de mão-de-obra, e fornecimento de material (inclusive papel-toalha, papel higiêncico e sabonete líquido). Fundamento Legal: Lei 8.666/93 . Vigência: 01/06/2015 a 31/05/2016. Valor Total: R$963.997,33. Fonte: 150251030 - 2015NE800272. Data de Assinatura: 19/05/2015.

(SICON - 22/05/2015) 170010-00001-2015NE000001

RETIFICAÇÕES

No Extrato de Termo Aditivo Nº 4/2015 publicado no D.O. de 30/03/2015, Seção 3, Pág. 81. Onde se lê: Valor R$ 0,00 Leia-se: Valor R$ 15.000,00

(SICON - 22/05/2015) 170010-00001-2015NE000001

No Extrato de Termo Aditivo Nº 5/2015 publicado no D.O. de 05/03/2015 , Seção 3, Pág. 102. Onde se lê: Valor R$ 0,00 Leia-se: Valor R$ 35.867,28

(SICON - 22/05/2015) 170010-00001-2015NE000001

INSPETORIA DA RECEITA FEDERAL DO BRASIL EM CORUMBÁ

EXTRATO DE CONTRATO Nº 3/20UASG 170110

Nº Processo: 10108720320201520.
DISPENSA Nº 5/2015. Contratante: MINISTERIO DA FAZENDA -CNPJ Contratado: 11356448000169. Contratado : AGUAS TELECOMUNICACOES LTDA - ME -Objeto: Contratação de empresa de telecomunicações para a prestação de serviço de fornecimento de link de acesso à Internet banda larga, via rádios digitais micro-ondas, para o posto avançado da Inspetoria da Receita Federal do Brasil em Corumbá - Posto Esdras. Fundamento Legal: Artigo 24, Inciso II da Lei nº 8.666/93. Vigência: 19/05/2015 a 31/12/2015. Valor Total: R$2.007,59. Fonte: 150251030 - 2015NE800148. Data de Assinatura: 19/05/2015.

(SICON - 22/05/2015) 170018-00001-2015NE000001

INSPETORIA DA RECEITA FEDERAL DO BRASIL EM PONTA PORÃ

EXTRATO DE TERMO ADITIVO Nº 2/2015UASG 170109

Número do Contrato: 00036/2013, subrogado pelaUASG: 170109 - DRF-DELEGACIA DA RECEITA
FEDERAL C.GRANDE/MS.
Nº Processo: 10109724221201345.
PREGÃO SISPP Nº 4/2013. Contratante: MINISTERIO DA FAZENDA -CNPJ Contratado: 40432544000147. Contratado : CLARO S.A. -Objeto: Promover a alteração subjetiva da contratada em razão de Incorporação Societária ocorrida em 31/12/2014, onde a Empresa Brasileira de Telecomunicações (EMBRATEL) foi incorporada pela empresa CLARO SA. Fundamento Legal: Lei 8.666/93 . Data de Assinatura: 05/05/2015.

(SICON - 22/05/2015) 170010-00001-2015NE000001

SUPERINTENDÊNCIA REGIONAL DA 3ª REGIÃO FISCAL DELEGACIA DA RECEITA FEDERAL DO BRASIL EM SOBRAL

EXTRATO DE TERMO ADITIVO Nº 3/2015 - UASG 170330

Número do Contrato: 1/2012.
Nº Processo: 13312000225201155.
PREGÃO SISPP Nº 4/2011. Contratante: MINISTERIO DA FAZENDA -CNPJ Contratado: 86960598000186. Contratado : NORTH SEGURANCA LTDA -Objeto: Prorrogação do prazo de vigência do contrato DRF/SOB Nº 01/2012, referente aos serviços de vigilância armada e segurança no prédio sede da Delegacia da Receita Federal do Brasil emSobral e unidades jurisdicionadas situadas emAcaraú, Ipu, Crateús, Ubajara e Camocim. Novo período de vigência 02/05/2015 a 01/12/2016. Fundamento Legal: Parágrafo único do artigo 61 da lei 8.666/93. Vigência: 02/05/2015 a 01/12/2016. Data de Assinatura: 30/04/2015.

(SICON - 22/05/2015) 170010-00001-2015NE800001

EXTRATO DE TERMO ADITIVO Nº 3/2015 - UASG 170330

Número do Contrato: 2/2012.
Nº Processo: 13312000218201153.
PREGÃO SISPP Nº 3/2011. Contratante: MINISTERIO DA FAZENDA -CNPJ Contratado: 04135894000188. Contratado : E. L. ANDRADE - ME -Objeto: Prorrogação do prazo de vigência do contrato DRF/SOB Nº 02/2012, referente aos serviços de limpeza e conservação no prédio sede da Delegacia da Receita Federal do Brasil em sobral e unidades jurisdicionadas situadas em AcaraúIpu, Crateús, Ubajara e Camocim. Novo período de vigência 02/05/2015 a 01/12/2016. Fundamento Legal: Parágrafo único do artigo 61 da lei 8.666/93. Vigência: 02/05/2015 a 01/12/2015. Data de Assinatura: 30/04/2015.

(SICON - 22/05/2015) 170010-00001-2015NE800001

EXEMPLAR DE ASSINANTE DA IMPRENSA NACIONAL

COMERCIALIZAÇÃO PROIBIDA POR TERCEIROS

SUPERINTENDÊNCIA REGIONAL DA 4ª REGIÃO FISCAL DELEGACIA DA RECEITA FEDERAL DO BRASIL EM CAMPINA GRANDE

EXTRATO DE CONTRATO Nº 2/2015

Processo nº 10425.720236/2015-13.
Objeto: formalizar as condições mediante as quais a COMODANTE dá em comodato à COMODATÁRIA o imóvel correspondente ao prédio situado na Rua Bonifácio Moura, 288, Centro, em Cajazeiras/PB, de que é locatário pelo mesmo prazo estabelecido no presente contrato - Parágrafo Único - O COMODANTE cede ao COMODATÁRIO o imóvel constante na Cláusula 1ª deste contrato, o qual se destina a instalação da Agência da Receita Federal do Brasil em Cajazeiras/PB.
Comodante: JOSE AUCINO DE ANDRADE, CPF 424.655.324-72; Comodatário: UNIÃO FEDERAL, por intermédio da Delegacia da Receita Federal do Brasil em Campina Grande/PB.
Data: 22 de maio de 2015.

DELEGACIA DA RECEITA FEDERAL DO BRASIL EM MOSSORÓ

EXTRATO DE CONTRATO Nº 2/2015 - UASG 170335

Nº Processo: 13433720404201560.
INEXIGIBILIDADE Nº 2/2015. Contratante: MINISTERIO DA FAZENDA -CNPJ Contratado: 08334385000135. Contratado : COMPANHIA DE AGUAS E ESGOTOS DO -RIO GRANDE DO NORTE. Objeto: Contratar junto a companhia de águas e esgotos do rio grande do norte - caern cnpj: 08334385/0001-35, o serviço de fornecimento de águas e esgoto para drf mossoró e sua unidades jurisdicionadas. Fundamento Legal: art. 25 caput da lei 8666/93 Vigência: a partir de 20/05/2015, com data final indeterminada, conforme Orientação Normativa AGU nº 36, de 13/12/2011. Valor Total: R$18.052,22. Fonte: 150251030 - 2015NE800133. Data de Assinatura: 20/05/2015.

(SICON - 22/05/2015) 170010-00001-2015NE000001

DELEGACIA DA RECEITA FEDERAL DO BRASIL EM RECIFE

RESULTADO DE JULGAMENTO PREGÃO Nº 2/2015

Tornamos público o resultado do Pregão nº 02/2015 da DRF/REC, cujo objeto é a contratação de pessoa jurídica para prestação do serviço de manutenção da central telefônica, incluindo reposição de peças, a ser executada no edifício sede desta Delegacia. O item vencido foi 01 - Manutenção de Equipamentos de Comutação Telefônica, valor global para 20 (vinte) meses R$ 236.000,00, NORTELDATA TELECOMUNICACOES E INFORMATICA LTDA, CNPJ: 10.657.542/0001-95.

EMILIO GERMANI JUNIOR
Delegado Adjunto

(SIDEC - 22/05/2015) 170010-00001-2015NE000001

SUPERINTENDÊNCIA REGIONAL DA 5ª REGIÃO FISCAL DELEGACIA DA RECEITA FEDERAL DO BRASIL EM ITABUNA

EXTRATO DE CONTRATO Nº 5/2015 - UASG 170327

Nº Processo: 13558720028201505.
PREGÃO SISPP Nº 5/2015. Contratante: MINISTERIO DA FAZENDA -CNPJ Contratado: 04782633000150. Contratado : BASE EMPREENDIMENTOS E SERVICOS -LTDA - ME. Objeto: Prestação de serviços de carregador, de natureza contínua, a serem prestados à Delegacia da Receita Federal do Brasil em Itabuna-BA, para a contratação de 03 postos, para um período de 12 meses, prorrogável até o limite de 60 meses, por iguais e sucessivos períodos. Fundamento Legal: Lei 10.520/02, D. 5450/05 . Vigência: 01/06/2015 a 31/05/2016. Valor Total: R$69.999,84. Fonte: 150251030 - 2015NE800135. Data de Assinatura: 15/04/2015.

(SICON - 22/05/2015) 170327-00001-2015NE800135

SUPERINTENDÊNCIA REGIONAL DA 6ª REGIÃO FISCAL DELEGACIA DA RECEITA FEDERAL DO BRASIL EM DIVINÓPOLIS

EXTRATO DE TERMO ADITIVO Nº 1/2015 UASG 170095

Número do Contrato: 1/2014.
Nº Processo: 10665000102201215.
PREGÃO SISPP Nº 8/2013. Contratante: MINISTERIO DA FAZENDA -CNPJ Contratado: 08377899000178. Contratado : TIERH TECNOLOGIA DA INFORMACAO E ENGENHARIA LTDA - EPP. Objeto: Repactuação do valor do contrato e a alteração da data final para entrega dos serviçosprevistas na Cláusula Terceira - Do Valor, e naCláusula Quinta - Doz Prazos de Vigência e Execução do contgrato original. Fundamento Legal: Lei 8.666/93. Vigência: 09/02/2015 a 08/03/2015. Valor Total: R$926,33. Fonte: 132251030 - 2015NE800242. Data de Assinatura: 09/02/2015.

(SICON - 22/05/2015) 170010-00001-2015NE000001

SUPERINTENDÊNCIA REGIONAL DA 7ª REGIÃO FISCAL ALFÂNDEGA DA RECEITA FEDERAL DO BRASIL NO PORTO DE VITÓRIA

EDITAL DE INTIMAÇÃO Nº 55, DE 22 DE MAIO DE 2015

O Inspetor-Chefe Adjunto da Alfândega do Porto de Vitória, Estado do Espírito Santo, da Secretaria da Receita Federal do Brasil, no uso das atribuições que lhe são conferidas pelo Regimento Interno da Secretaria da Receita Federal do Brasil, aprovado pela Portaria do Ministro da Fazenda nº 203 de 14 de maio de 2012, publicada no DOU de 17 de maio de 2012 e amparado pelo disposto no artigo 53 da Lei nº 9.784, de 29 de janeiro de 1999, declara:

Art. 1º Cancelado o Edital de Intimação nº 32, de 16 de março de 2015, publicado no Diário Oficial da União de 16 de março de 2015, que suspendeu a inscrição no Cadastro Nacional de Pessoa Jurídica (CNPJ) do Ministério da Fazenda de nº 04.289.494/0001-27, em nome de Multimex S/A.

Art. 2º Retorne o CNPJ para a situação cadastral "ATIVA".

JAQUES MAURO DE MORAES

RETIFICAÇÃO

No Extrato de Termo Aditivo Nº 1/2014 publicado no D.O. de 08/07/2014 , Seção 3, Pág. 88. Onde se lê: Valor R$ 5.163,00 Leia-se : Valor R$ 5.037,80

(SICON - 22/05/2015) 170010-00001-2015NE000001

ALFÂNDEGA DA RECEITA FEDERAL DO BRASIL NO PORTO DO RIO DE JANEIRO

AVISO DE LICITAÇÃO LEILÃO Nº 717600/0002/2015

A Comissão de Licitação de Mercadorias Apreendidas da Alfândega da Receita Federal do Brasil do Porto do Rio de Janeiro comunica a realização de Leilão Eletrônico para Pessoas Jurídicas nos termos do Edital nº 0717600/0002/2015.

MERCADORIAS: Elétrico/eletrônicos, vestuário, ferramentas, bazar e outros produtos conforme Edital e anexo.

RECEPÇÃO DE PROPOSTAS: de 01/06/2015, às 10 horas; até 10/06/2015, às 18 horas.

ABERTURA DA SESSÃO PÚBLICA: 11/06/2015 - às 9 horas, para Classificação e Ordenação das Propostas; e às 10 horas e 30 minutos, para Lances.

VISITAÇÃO DAS MERCADORIAS: 08 e 09/06/2015, conforme item 3 (três) do Edital.

LOCAL: pela "Internet", sítio www.receita.fazenda.gov.br, acesso através do e-CAC, opção "Sistema de Leilão Eletrônico".

CLIENTELA: Pessoas Jurídicas, nas condições previstas no item 4 (quatro) do Edital.

CONDIÇÕES DE PAGAMENTO: conforme item 9 (nove) do Edital - aceita sinal.

EDITAL E INFORMAÇÕES: Alfândega da RFB no Porto do Rio de Janeiro, Av. Rodrigues Alves, nº 81, Praça Mauá, Rio de Janeiro/RJ; no sítio: www.receita.fazenda.gov.br , ou ainda pelo telefone (021) 3262-7112/7111.

Rio de Janeiro, 22 de maio de 2015.
ELAINE LUIZ COSTA
Presidenta da Comissão

DELEGACIA DA RECEITA FEDERAL DO BRASIL NO RIO DE JANEIRO I

EDITAL DE INTIMAÇÃO Nº 54, DE 21 DE MAIO DE 2015

A Delegada Adjunta da Receita Federal do Brasil no Rio de Janeiro I, no uso de suas atribuições regimentais, tendo em vista que o contribuinte GRAZIELLA JANE PEREIRA, CPF 028.651.267-06, não foi encontrado em seu domicílio fiscal, constante do Cadastro de Pessoas Físicas (CPF) do Ministério da Fazenda, vem pelo presente Edital, com base no disposto no art. 23, §1º, inciso III e §2º, inciso IV, do Decreto nº 70.235/72, cientificá-lo do prosseguimento da ação fiscal instaurada pelo MPF - Fiscalização 07.1.08.00-2015-00109-7, e intimá-lo a comparecer, no prazo de 5 (cinco) dias úteis, contados do 15º (décimo quinto) dia da publicação deste Edital, na Divisão de Fiscalização, situada na Avenida Presidente Antônio Carlos, nº 375 - 2º Andar - Sala 238 - Castelo, Rio de Janeiro - RJ, no período das 10:00 às 16:00 horas, para atender às exigências contidas no Termo de Intimação Fiscal - Termo nº 01, datado de 20/05/2015.

FERNANDA FREIRE VIRGENS

SUPERINTENDÊNCIA REGIONAL DA 8ª REGIÃO FISCAL ALFÂNDEGA DA RECEITA FEDERAL DO BRASIL EM SÃO PAULO

RETIFICAÇÃO

Contrato Nº 01/2015 - UASG 170533
Nº Processo: 15771.722.585/2015-53. Pregão SRP 02/2015. Contratante: MINISTÉRIO DA FAZENDA Contratado: SIGMAFONE TELECOMUNICAÇÕES LTDA. - CNPJ 78.766.151/0001-42.

Na publicação do DOU - Diário Oficial da União - Seção 3 - Página 104 - sexta-feira, 15 de maio de 2015. Onde se lê: Data de Assinatura: 14/05/2015. Leia-se: Data de Assinatura: 18/05/2015.

ALFÂNDEGA DA RECEITA FEDERAL DO BRASIL NO PORTO DE SANTOS

AVISOS DE LICITAÇÃO LEILÃO ELETRÔNICO

Licitação: Leilão Eletrônico Edital nº 0817800/000004/2015

Mercadorias: eletrônicos, químicos, vestuário, informática, bebidas, acessórios, veículos e outros.

Edital nº 0817800/000004/2015

Recepção das Propostas: de 01 de junho de 2015 às 8h até 09 de junho de 2015 às 16h.

Abertura da Sessão Pública para Lances: dia 10 de junho de 2015 a partir das 9:30h.

Local: www.receita.fazenda.gov.br: e-CAC - opção "Sistema de Leilão Eletrônico".

Clientela: Pessoas Físicas e Jurídicas, de acordo com o item 4 (quatro) do Edital.

Edital e Informações: Alfândega da RFB do Porto de Santos, Praça da República s/nº, Centro, Santos/SP, 3º andar, Ala "D", Grupo de Mercadorias Apreendidas - GRUMAP, no sítio www.receita.fazenda.gov.br, ou ainda pelos telefones: (13) 3208-2009 e 3208-2008, no horário das 09:00 às 12:00 e das 14:00 às 17:00 horas.

SILVIO LUIZ DE ALMEIDA GOUVEIA
Presidente da Comissão Permanente de Leilões

PREGÃO Nº 3/2015 UASG 170168

Nº Processo: 11128721865201588 . Objeto: Pregão Eletrônico - Contratação de serviços, de natureza contínua, de manutenção predial, corretiva e preventiva, com fornecimento de mão de obra, peças e equipamentos para a Alfândega da Receita Federal do Brasil do Porto de Santos. Total de Itens Licitados: 00001. Edital: 25/05/2015 de 09h00 às 12h00 e de 14h às 17h00. Endereço: Praca da Republica S/nr. Bairro Centro - SANTOS - SP. Entrega das Propostas: a partir de 25/05/2015 às 09h00 no site www.comprasnet.gov.br.. Abertura das Propostas: 09/06/2015 às 10h00 site www.comprasnet.gov.br.

LILIAN ABREU DE OLIVEIRA CORTES
Chefe do Sepol

(SIDEC - 22/05/2015) 170010-00001-2015NE000001

DELEGACIA DA RECEITA FEDERAL DO BRASIL EM GUARULHOS

EXTRATO DE TERMO ADITIVO Nº 6/2015 - UASG 170144

Número do Contrato: 1/2011.
Nº Processo: 16105000113201057.
PREGÃO SISPP Nº 8/2010. Contratante: MINISTERIO DA FAZENDA -CNPJ Contratado: 00008456000106. Contratado : LOPES GAMA COMERCIO LOCACAO E -SERVICOS LTDA - EPP. Objeto: O presente termo aditivo tem por objetoa alteração da razão social e CNPJ da empresa contratada para prestação de serviços de fornecimento de café expresso e bebidas quentes a DRF /Guarulhos e sua Agência jurisdicionada em Suzano, de Lopes Gama Comércio, Locação e Serviços LTDA - EPP, CNPJ: 00.008.456/0001-06 para Gran Coffee Comércio, Locação e Serviços LTDA, CNPJ: 08.736.011/0001-46, devido ao fato da empresa ter passado por um processo de reestruturação societária e incorporação. Fundamento Legal: Lei 8.666/93 . Data de Assinatura: 20/05/2015.

(SICON - 22/05/2015) 170010-00001-2015NE000001

DELEGACIA DA RECEITA FEDERAL DO BRASIL EM LIMEIRA

EXTRATO DE CONTRATO Nº 5/2015 - UASG 170145

Nº Processo: 10865720121201540.
PREGÃO SISPP Nº 2/2015. Contratante: MINISTERIO DA FAZENDA -CNPJ Contratado: 11472645000143. Contratado : FLEX ELEVADORES COMERCIO DE PECAS E MANUTENCAO LTDA - M. Objeto: Serviços de manutenção preventiva e corretiva dos elevadores, incluindo reposição de peças, do prédio sede da Delegacia da Receita Federal do Brasil em Limeira. Fundamento Legal: Lei 10520/02 e Lei 8.666/93 .Vigência: 01/07/2015 a 31/12/2017. Valor Total: R$33.390,00. Fonte: 150251030 - 2015NE800343. Data de Assinatura: 14/05/2015.

(SICON - 22/05/2015) 170010-00001-2015NE000001

Documento assinado digitalmente conforme MP nº 2.200-2 de 24/08/2001, que institui a Infraestrutura de Chaves Públicas Brasileira - ICP-Brasil.

DELEGACIA DA RECEITA FEDERAL DO BRASIL EM SÃO JOSÉ DO RIO PRETO

EXTRATO DE CONTRATO Nº 6/2015 - UASG 170139

Nº Processo: 16011720030201531.
PREGÃO SISPP Nº 1/2015. Contratante: MINISTERIO DA FAZENDA -CNPJ Contratado: 07094346000145. Contratado : G4F - SOLUCOES CORPORATIVAS LTDA -EPP. Objeto: Contratacao de pessoa juridica para prestacao de servicos terceirizados continuados de recepcionistas, com dedicacao exclusiva de mao de obra, para a Delegacia da Receita Federal do Brasil em Sao Jose do Rio Preto/SP e Agencias da jurisdicao, localizadas nas cidades de Catanduva/SP, Olimpia/SP, Votuporanga/SP e Fernandopolis/SP. Fundamento Legal: Lei 8666/93 . Vigência: 19/05/2015 a 18/01/2017. Valor Total: R$928.631,40. Fonte: 150251030 - 2015NE800281. Data de Assinatura: 19/05/2015.

(SICON - 22/05/2015) 170010-00001-2015NE000001

DELEGACIA DA RECEITA FEDERAL DO BRASIL EM SOROCABA

AVISO DE LICITAÇÃO
PREGÃO Nº 22015/2015 - UASG 170142

Nº Processo: 16034720083201411 . Objeto: Pregão Eletrônico - O objeto da presente licitação é a escolha da proposta mais vantajosa para a contratação de serviços de instalação de brises, com fornecimento dos materiais, para a fachada do edifício da Delegacia da Receita Federal do Brasil em Sorocaba. Total de Itens Licitados: 00001. Edital: 25/05/2015 de 09h00 às 11h00 e de 13h às 16h00. Endereço: Rua Professor Dirceu Ferreira da Silva, 111. - 4º Andar Alto da Boa Vista - SOROCABA - SP. Entrega das Propostas: a partir de 25/05/2015 às 09h00 no site www.comprasnet.gov.br.. Abertura das Propostas: 09/06/2015 às 09h00 site www.comprasnet.gov.br.

OTAVIO LUIS SILVEIRA
Chefe do Sepol

(SIDEC - 22/05/2015) 170010-00001-2015NE000001

DELEGACIA DA RECEITA FEDERAL DO BRASIL EM TAUBATÉ

EXTRATO DE CONTRATO Nº 1/2015 UASG 170143

Nº Processo: 16055720019201484.
INEXIGIBILIDADE Nº 4/2014. Contratante: MINISTERIO DA FAZENDA -CNPJ Contratado: 34028316710151. Contratado : EMPRESA BRASILEIRA DE CORREIOS E -TELEGRAFOS. Objeto: Contratacao da Empresa Brasileira de Correios e Telegrafos para prestacao de servicos postais - cartas comuns, com AR, Sedex e malotes entre a DRF/Taubate e suas 5 ARFs. Fundamento Legal: Art. 62, §3º da Lei 8666/93 .Vigência: 23/01/2015 a 22/01/2016. Valor Total: R$90.000,00. Fonte: 132251030 - 2015NE800075. Data de Assinatura: 23/01/2015.

(SICON - 22/05/2015) 170010-00001-2015NE000001

DELEGACIA ESPECIAL DA RECEITA FEDERAL DO BRASIL DE ADMINISTRAÇÃO TRIBUTÁRIA EM SÃO PAULO

EXTRATO DE CONTRATO Nº 10/2015 - UASG 170312

Nº Processo: 19841720007201562.
PREGÃO SRP Nº 2/2015. Contratante: MINISTERIO DA FAZENDA - DERAT/SPO-CNPJ Contratado: 01389269000174. Contratado : ALCTEL TELECOMUNICACOES E -INFORMATICA LTDA. Objeto: Prestação de serviços continuados de locação de centrais telefônicas digitais - PABX TDM, incluindo aparelhos telefônicos, sistema de bilhetagem automática, tarifação, treinamento e assitência técnica. Fundamento Legal: Lei 8.666/93 e Lei 10.520/02 Vigência: 10/05/2015 a 09/05/2016. Valor Total: R$61.000,00. Fonte: 150251030 - 2015NE800323. Data de Assinatura: 05/05/2015.

(SICON - 22/05/2015) 170010-00001-2015NE000001

DELEGACIA ESPECIAL DA RECEITA FEDERAL DO BRASIL DE FISCALIZAÇÃO EM SÃO PAULO

EXTRATO DE CONTRATO Nº 4/2015 UASG 170385

Nº Processo: 19515000021201548.
PREGÃO SISPP Nº 4/2015. Contratante: MINISTERIO DA FAZENDA -CNPJ Contratado: 18112654000172. Contratado : SMX INDUSTRIA, COMERCIO E SERVICOS- EIRELI - EPP. Objeto: Serviços de locação de auto-transformadores. Fundamento Legal: Lei 8.666/93 .Vigência: 25/05/2015 a 24/11/2015. Valor Total: R$17.599,80. Fonte: 150251030 - 2015NE800200. Data de Assinatura: 21/05/2015.

(SICON - 22/05/2015) 170010-00001-2015NE000001

DELEGACIA ESPECIAL DA RECEITA FEDERAL DO BRASIL DE MAIORES CONTRIBUINTES EM SÃO PAULO

AVISO DE CANCELAMENTO

A Delegacia Especial da Receita Federal do Brasil de Maiores Contribuintes em São Paulo, por meio da Seção de Programação e Logística - SAPOL, vem a público efetuar o cancelamento da publicação efetuada no DOU de 20/05/2015, seção 3, página 137, referente ao Extrato do Segundo Termo Aditivo ao Contrato DEMAC Nº 01/2012 celebrado com ELEVADORES ORION LTDA , CNPJ 05.823.340/0001-78, referente à prestação de serviços continuados de manutenção de elevadores com fornecimento de materiais resultantes do DEMAC/SPO 03/2011, Processo N° 16643.000078/2011-60. Motivo : publicação incorreta.

PROCESSO	16643.000078/2011-60
ASSUNTO	Extrato do Segundo Termo Aditivo ao Contrato DEMAC Nº 01/2012

JÚLIO CÉSAR MOREIRA MOUTA
Chefe

SUPERINTENDÊNCIA REGIONAL DA 9ª REGIÃO FISCAL DELEGACIA DA RECEITA FEDERAL DO BRASIL EM JOAÇABA

EDITAL DE INTIMAÇÃO Nº 6, DE 22 DE MAIO DE 2015

O DELEGADO DA DELEGACIA DA RECEITA FEDERAL DO BRASIL EM JOAÇABA/SC, tendo em vista o disposto no artigo 29, § 1º, da Instrução Normativa RFB nº 1.470 de 30 de maio de 2014, e no uso da competência, comunica à empresa NOVACKI INDUSTRIAL S.A., que acatou a representação para fins de inaptidão do seu Cadastro Nacional da Pessoa Jurídica (CNPJ) 13.284.642/0002-92, intimando-a para, no prazo de 30 (trinta) dias, contados da publicação deste edital, contrapor as razões da representação constante do Processo Administrativo nº 10925.720933/2015-33. Informa, ainda, que o não atendimento a esta intimação dentro do prazo estabelecido implicará na inaptidão da inscrição da empresa no CNPJ na forma do disposto no artigo 29, § 2º, da mesma Instrução Normativa.

OTTO MARESCH

SUPERINTENDÊNCIA REGIONAL DA 10ª REGIÃO FISCAL DELEGACIA DA RECEITA FEDERAL DO BRASIL EM NOVO HAMBURGO

AVISO DE LICITAÇÃO
PREGÃO Nº 5/2015 UASG 170184

Nº Processo: 11065000027201478 . Objeto: Pregão Eletrônico - Serviços de Reparos e Adaptações no prédio da Agência da Receita Federal do Brasil em São Leopoldo/RS (ARF/SLO). Total de Itens Licitados: 00001. Edital: 25/05/2015 de 08h00 às 12h00 e de 13h às 17h00. Endereço: Rua Tamandare, 221 Boa Vista - NOVO HAMBURGO - RS. Entrega das Propostas: a partir de 25/05/2015 às 08h00 no site www.comprasnet.gov.br.. Abertura das Propostas: 09/06/2015 às 09h00 site www.comprasnet.gov.br.

SIMONE HAYDEE HARTMANN
Chefe da Sepol

(SIDEC - 22/05/2015) 170184-00001-2015NE000001

DELEGACIA DA RECEITA FEDERAL DO BRASIL EM URUGUAIANA

AVISO DE LICITAÇÃO
PREGÃO Nº 6/2015 UASG 170186

Nº Processo: 11075000068201445 . Objeto: Pregão Eletrônico - Contratação dos serviços de elaboração dos Projetos Básicos e Executivos para reforma e ampliação da sede da IRF/Quaraí/RS, com substituição do telhado Total de Itens Licitados: 00001. Edital: 25/05/2015 de 09h00 às 12h00 e de 14h às 17h00. Endereço: Rua Consul Antonio Mary Ulrich, 1149 URUGUAIANA - RS. Entrega das Propostas: a partir de 25/05/2015 às 09h00 no site www.comprasnet.gov.br.. Abertura das Propostas: 08/06/2015 às 10h00 site www.comprasnet.gov.br.

JORGE LUIZ HERGESSEL
Delegado

(SIDEC - 22/05/2015) 170010-00001-2015NE000001

SERVIÇO FEDERAL DE PROCESSAMENTO DE DADOS

REGIONAL BELÉM

EXTRATO DE DISPENSA
DE LICITAÇÃO Nº 550/2015 - UASG 803020

Nº Processo: 00550/2015 . Objeto: Locação de imóvel para as instalações do Serpro Regional Belém. Total de Itens Licitados: 00001. Fundamento Legal: Art. 24º, Inciso X da Lei nº 8.666 de 21/06/1993.. Justificativa: Face a necessidade de se manter a locação do imóvel destinado a instalação do SERPRO Regional Belém. Declaração de Dispensa em 20/05/2015. ANTONIO JOAO NOCCHI PARERA. Diretor Administrativo. Ratificação em 21/05/2015. MARCOS VINICIUS FERREIRA MAZONI. Diretor Presidente. Valor Global: R$ 3.589.051,80. CNPJ CONTRATADA : 29.738.952/0001-99 SERPROS FUNDO MULTIPATROCINADO.

(SIDEC - 22/05/2015) 806030-17205-2015NE800196

REGIONAL RECIFE

EXTRATO DE INEXIGIBILIDADE
DE LICITAÇÃO Nº 580/2015 - UASG 803040

Nº Processo: 580_2015 . Objeto: Patrocínio do evento "EXPOTEC INOVAÇÃO AO EXTREMO", que acontecerá no período de 27 a 30/05/2015, em João Pessoa/PB Total de Itens Licitados: 00001. Fundamento Legal: Art. 25º, Caput da Lei nº 8.666 de 21/06/1993.. Justificativa: Incentivar a dufusão da cultura da informática e estimular o desenvolvimento e o uso do Software Livre no Brasil. Declaração de Inexigibilidade em 22/05/2015. VALERIA PINTO LEMOS DA SILVA. Gerente de Departamento. Ratificação em 22/05/2015. DEIVI LOPES KUHN. Coordenador Estratégico de Comunicação Social. Valor Global: R$ 20.000,00. CNPJ CONTRATADA : 09.194.914/0001-05 ASSOCIACAO NACIONAL PARA INCLUSAO DIGITAL-ANID.

(SIDEC - 22/05/2015) 803040-17205-2015NE800196

REGIONAL SÃO PAULO

AVISO DE LICITAÇÃO
PREGÃO Nº 484/2015 - UASG 803080

Nº Processo: 00484-2015 . Objeto: Pregão Eletrônico - Serviços de limpeza Total de Itens Licitados: 00001. Edital: 25/05/2015 de 08h00 às 12h00 e de 13h às 17h00. Endereço: Rua Olivia Guedes Penteado n 941 - Capela do Socorro SAO PAULO - SP. Entrega das Propostas: a partir de 25/05/2015 às 08h00 no site www.comprasnet.gov.br.. Abertura das Propostas: 05/06/2015 às 09h00 site www.comprasnet.gov.br.. Informações Gerais: Retirada de edital: www.comprasnet.gov.br e www.serpro.gov.br

JOSE ARDITO FILHO
Ordenador de Despesas

(SIDEC - 22/05/2015) 806030-17205-2015NE800196

SUPERINTENDÊNCIA DE SEGUROS PRIVADOS

EXTRATO DE INEXIGIBILIDADE
DE LICITAÇÃO Nº 74/2015 - UASG 173039

Nº Processo: 15414000919201501 . Objeto: IV Fórum HBR Big Data & Analitcs Total de Itens Licitados: 00001. Fundamento Legal: Art. 25º, Inciso II da Lei nº 8.666 de 21/06/1993.. Justificativa: Impossibilidade de competição. Declaração de Inexigibilidade em 21/05/2015. INES TAVARES. Coordenador Geral de Administração. Ratificação em 21/05/2015. DILMA COSTA REBELLO. Diretora de Administração.. Valor Global: R$ 9.423,00. CNPJ CONTRATADA : 20.778.076/0001-50 POLIS ORGANIZACAO DE FEIRAS E EVENTOS LTDA. - EPP.

(SIDEC - 22/05/2015) 173039-17203-2015NE800012

Ministério da Integração Nacional

SECRETARIA EXECUTIVA
DEPARTAMENTO DE GESTÃO INTERNA

EXTRATO DE DISPENSA
DE LICITAÇÃO Nº 8/2015 - UASG 530001

Nº Processo: 59000000372201573 . Objeto: Contratação de empresa especializada na área de engenharia elétrica para prestação de serviços de Recuperação da Subestação Elétrica do bloco ?B? do Complexo de prédios da Superintendência do Desenvolvimento da Amazônia - SUDAM, em Belém-PA. Total de Itens Licitados: 00001. Fundamento Legal: Art. 24º, Inciso IV da Lei nº 8.666 de 21/06/1993.. Justificativa: Art. 24º, Inciso IV da Lei nº 8.666 de 21/06/1993. Declaração de Dispensa em 18/05/2015. DJAIR FIORILLO LOPES. Ordenador de Despesas. Ratificação em 20/05/2015. CARLOS ANTONIO VIEIRA FERNANDES. Secretário-executivo. Valor Global: R$ 32.600,00. CNPJ CONTRATADA : 15.732.282/0001-99 EICO SISTEMAS E CONTROLES LTDA - ME.

(SIDEC - 22/05/2015) 530001-00001-2015NE800081

EXEMPLAR DE ASSINANTE DA IMPRENSA NACIONAL

COMPANHIA DE DESENVOLVIMENTO DOS VALES DO SÃO FRANCISCO E DO PARNAÍBA

EXTRATOS DE TERMOS ADITIVOS

PROCESSO Nº 59510.001968/2014-50
ESPÉCIE: 2º Termo Aditivo ao Contrato nº 0.006.00/2013. CONTRATADA: SOBRADO CONSTRUÇÃO LTDA. OBJETO: Aditar o Contrato nº 0.006.00/2013, para readequar a planilha orçamentária. DA READEQUAÇÃO DA PLANILHA ORÇAMENTÁRIA: Fica, pelo presente instrumento, autorizada a readequação da planilha orçamentária, em virtude da desoneração tributária, passando o valor pactuado de R$ 67.362.669,47 (sessenta e sete milhões, trezentos e sessenta e dois mil, seiscentos e sessenta e nove reais e quarenta e sete centavos) para R$ 67.111.786,85 (sessenta e sete milhões, cento e onze mil, setecentos e oitenta e seis reais e oitenta e cinco centavos), representando um decréscimo de 0,37%. DATA: 20.05.2015

PROCESSO Nº 59500.003156/2010-34
ESPÉCIE: 7º Termo Aditivo ao Contrato nº 0.012.00/2011. CONTRATADA: ASC SERVICE SEGURANÇA LTDA. OBJETO: Aditar o Contrato nº 0.012.00/2011, para prorrogação do prazo, repactuação do valor contratual, pagamento da diferença e ratificar as demais cláusulas e condições. DO PRAZO: Fica, por este termo, prorrogado o prazo por 12 (doze) meses, a partir de 22 de maio de 2015. RATIFICAÇÃO: Ficam ratificadas as demais cláusulas e condições do Contrato original e dos demais Termos Aditivos, que não colidam com as deste instrumento. DATA: 19.05.2015

EXTRATO DE RESCISÃO

PROCESSO Nº 59510.001968/2014-50
ESPÉCIE: Termo de Rescisão Amigável do Contrato nº 0.006.00/2013. CONTRATADA: SOBRADO CONSTRUÇÃO LTDA. OBJETO: Rescindir amigavelmente o contrato nº 0.006.00/2013, celebrado entre ambas as partes, cujo objeto seria a execução das obras de construção da Barragem de Aproveitamento Múltiplo de Jequitai I, em CCR - Concreto Compactado a Rolo, no Município de Jequitaí, Estado de Minas Gerais. A rescisão amigável do contrato é ora realizada, dando-se a quitação de todos os haveres decorrentes da relação contratual. DATA: 20.05.2015

1ª SUPERINTENDÊNCIA REGIONAL

EXTRATO DE RERRATIFICAÇÃO

Processo nº 59510.000301/2013-59
ESPÉCIE: Termo de Rerratificação nº 1.161.01/2013, firmado entre a Companhia de Desenvolvimento dos Vales do São Francisco e do Parnaíba - CODEVASF, CNPJ nº 00.399.857/0001-26 e a ASSOCIAÇÃO DOS PEQUENOS PRODUTORES RURAIS DA BAIXA DA COLÔNIA II - ASBACOL, CNPJ nº 06.956.255/0001-09. OBJETO: Rerratificação do Termo de Doação n.º 1.161.00/2013 para correção de erro meramente material em seu preâmbulo e na identificação do veículo constante da Cláusula Primeira. DATA DA ASSINATURA: 22/05/2015. SIGNATÁRIOS: Pela CODEVASF, o Sr. Superintendente Regional da 1ª SR Aldimar Dimas Rodrigues, CPF nº 149.203.956-04, e pela beneficiária o Sr. EDVALDO VENCESLAU GOMES, CPF nº 003.239.996-03.

EXTRATO DE TERMO ADITIVO

Processo nº 59510.001018/2010-00
ESPÉCIE: Termo Aditivo nº 1.015.05/2010, firmado entre a Companhia de Desenvolvimento dos Vales do São Francisco e do Parnaíba - CODEVASF, CNPJ nº 00.399.857/0001-26 e a EMPRESA BRASILEIRA DE TELECOMUNICAÇÕES S.A - EMBRATEL, CNPJ nº 40.432.544/0001-47. OBJETO: Aditar o Contrato nº 1.015.00/2010, para autorizar a continuidade da contratação com a substituição da empresa contratada EMPRESA BRASILEIRA DE TELECOMUNICAÇÕES S.A pela empresa CLARO S.A, sua incorporadora. DATA DA ASSINATURA: 11/05/2015. SIGNATÁRIOS: Pela CODEVASF, o Sr. Superintendente Regional da 1ª SR Aldimar Dimas Rodrigues, CPF nº 149.203.956-04, e pela contratada o Sr. PAULO EDUARDO BEZERRA DUARTE, CPF nº 498.143.384-00 e o sr. ADRIANO BATISTA PIRES, CPF nº 774.624.911-68.

EXTRATOS DE DOAÇÃO

Processo nº 59510.000778/2014-15
ESPÉCIE: Termo de Doação nº 1.081.00/2015, firmado entre a Companhia de Desenvolvimento dos Vales do São Francisco e do Parnaíba - CODEVASF, CNPJ nº 00.399.857/0001-26 e o MUNICÍPIO DE TRÊS MARIAS, CNPJ nº 17.695.008/0001-12. OBJETO: Doação de materiais, equipamentos e serviços de perfuração de um poço tubular, para atender a Comunidade Rural de Brejo e Adjacentes, município de Três Marias - MG. VALOR: R$ 19.136,86 (dezenove mil, cento e trinta e seis reais e oitenta e seis centavos). DATA DA ASSINATURA: 27/04/2015. SIGNATÁRIOS: Pela CODEVASF, o Sr. Superintendente Regional da 1ª SR Aldimar Dimas Rodrigues, CPF nº 149.203.956-04, e pelo município o Sr. VICENTE DE PAULO RESENDE, CPF nº 195.152.006-87.

Processo nº 59510.003226/2014-69
ESPÉCIE: Termo de Doação nº 1.092.00/2015, firmado entre a Companhia de Desenvolvimento dos Vales do São Francisco e do Parnaíba - CODEVASF, CNPJ nº 00.399.857/0001-26 e o MUNICÍPIO DE MONTALVÂNIA, CNPJ nº 17.097.791/0001-12. OBJETO: Doação de 01 (um) trator agrícola, 01 (uma) grade aradora e 01 (um) caminhão marca Iveco com caçamba basculante. VALOR: R$ 235.282,00 (duzentos e trinta e cinco mil, duzentos e oitenta e dois reais). DATA DA ASSINATURA: 14/05/2015. SIGNATÁRIOS: Pela CODEVASF, o Sr. Superintendente Regional da 1ª SR Aldimar Dimas Rodrigues, CPF nº 149.203.956-04, e pelo município o Sr. JORDÃO MISSIAS LOPES MEDRADO, CPF nº 531.077.216-20.

Processo nº 59510.000596/2015-25
ESPÉCIE: Termo de Doação nº 1.108.00/2015, firmado entre a Companhia de Desenvolvimento dos Vales do São Francisco e do Parnaíba - CODEVASF, CNPJ nº 00.399.857/0001-26 e o MUNICÍPIO DE MORADA NOVA DE MINAS, CNPJ nº 18.296.665/0001-50. OBJETO: Doação de 04 (quatro) geradores 10 KVA Trifásicos. VALOR: R$ 29.493,32 (vinte e nove mil, quatrocentos e noventa e três reais e trinta e dois centavos). DATA DA ASSINATURA: 21/05/2015. SIGNATÁRIOS: Pela CODEVASF, o Sr. Superintendente Regional da 1ª SR Aldimar Dimas Rodrigues, CPF nº 149.203.956-04, e pelo município o Sr. WALTER FRANCISCO DE MOURA, CPF nº 006.889.086-91.

Processo nº 59510.000387/2014-09
ESPÉCIE: Termo de Doação nº 1.088.00/2015, firmado entre a Companhia de Desenvolvimento dos Vales do São Francisco e do Parnaíba - CODEVASF, CNPJ nº 00.399.857/0001-26 e a ASSOCIAÇÃO DE PEQUENOS PRODUTORES E AGRICULTORES FAMILIARES REMANESCENTES DE QUILOMBOLAS DE ALEGRE II, CNPJ nº 01.107.262/0001-12. OBJETO: Doação de materiais, equipamentos e serviços de perfuração de um poço tubular, para atender a Comunidade de Alegre II, município de Januária - MG. VALOR: R$ 24.400,82 (vinte e quatro mil, quatrocentos reais e oitenta e dois centavos). DATA DA ASSINATURA: 14/05/2015. SIGNATÁRIOS: Pela CODEVASF, o Sr. Superintendente Regional da 1ª SR Aldimar Dimas Rodrigues, CPF nº 149.203.956-04, e pela beneficiária o Sr. RAIMUNDO NEIVA DA SILVA, CPF nº 006.032.576-31.

Processo nº 59510.000275/2015-21
ESPÉCIE: Termo de Doação nº 1.106.00/2015, firmado entre a Companhia de Desenvolvimento dos Vales do São Francisco e do Parnaíba - CODEVASF, CNPJ nº 00.399.857/0001-26 e o MUNICÍPIO DE LASSANCE, CNPJ nº 18.279.125/0001-68. OBJETO: Doação de 01 (um) caminhão marca Iveco, implementado com compactador de resíduos sólidos, patrimônio nº 231.833-6. VALOR: R$ 210.000,00 (duzentos e dez mil reais). DATA DA ASSINATURA: 21/05/2015. SIGNATÁRIOS: Pela CODEVASF, o Sr. Superintendente Regional da 1ª SR Aldimar Dimas Rodrigues, CPF nº 149.203.956-04, e pelo município a Sra. CLEIA FERREIRA RABELO SOARES, CPF nº 518.149.946-53.

6ª SUPERINTENDÊNCIA REGIONAL

EXTRATOS DE DOAÇÃO

PROCESSO: 59560.001015/2014-04
ESPÉCIE: Termo de Doação com Encargos nº 6.023.00/2015. DOADORA: Companhia de Desenvolvimento dos vales do São Francisco e do Parnaíba - CODEVASF, CNPJ/MF: 00.399.857/0001-26. DONATÁRIA: Associação de Agricultores dos Moradores de Entrada e Santa Rita, CNPJ: 02.170.503/0001-30, com sede em Casa Nova/BA. OBJETO: Doação de um conjunto de equipamentos e acessórios para trituração de mandioca/palma e ensilagem de plantas forrageiras, avaliado pelo total de R$ 10.598,00. DESTINAÇÃO DOS BENS: Os bens ora doados serão destinados a apoiar o desenvolvimento das atividades agrícolas exercidas em conjunto pelos membros da entidade DONATÁRIA. FUNDAMENTAÇÃO LEGAL: art. 17, II, alínea "a", da Lei nº 8.666/1993. DATA DE ASSINATURA: 21/05/2015. ASSINAM: Andréa Moreira Duarte Arraes, Superintendente Substituta da 6ª/SR-CODEVASF, e José Wilson dos Passos Amorim, pela DONATÁRIA.

ESPÉCIE: Termo de Doação com Encargos nº 6.024.00/2015. DOADORA: Companhia de Desenvolvimento dos vales do São Francisco e do Parnaíba - CODEVASF, CNPJ/MF: 00.399.857/0001-26. DONATÁRIA: Associação Comunitária e Agropecuária Nossa Senhora Aparecida, CNPJ: 16.441.826/0001-26, com sede em Juazeiro/BA. OBJETO: Doação de um conjunto de equipamentos e acessórios para trituração de mandioca/palma e ensilagem de plantas forrageiras, avaliado pelo total de R$ 10.598,00. DESTINAÇÃO DOS BENS: Os bens ora doados serão destinados a apoiar o desenvolvimento das atividades agrícolas exercidas em conjunto pelos membros da entidade DONATÁRIA. FUNDAMENTAÇÃO LEGAL: art. 17, II, alínea "a", da Lei nº 8.666/1993. DATA DE ASSINATURA: 21/05/2015. ASSINAM: Andréa Moreira Duarte Arraes, Superintendente Substituta da 6ª/SR-CODEVASF, e Marileide Macêdo Evangelista Santos, pela DONATÁRIA.

ESPÉCIE: Termo de Doação com Encargos nº 6.025.00/2015. DOADORA: Companhia de Desenvolvimento dos vales do São Francisco e do Parnaíba - CODEVASF, CNPJ/MF: 00.399.857/0001-26. DONATÁRIA: Associação Comunitária e Agropecuária Deus É Amor - Fazenda Boa Sorte, CNPJ: 19.691.114/0001-53, com sede em Juazeiro/BA. OBJETO: Doação de um conjunto de equipamentos e acessórios para trituração de mandioca/palma e ensilagem de plantas forrageiras, avaliado pelo total de R$ 10.598,00. DESTINAÇÃO DOS BENS: Os bens ora doados serão destinados a apoiar o desenvolvimento das atividades agrícolas exercidas em conjunto pelos membros da entidade DONATÁRIA. FUNDAMENTAÇÃO LEGAL: art. 17, II, alínea "a", da Lei nº 8.666/1993. DATA DE ASSINATURA: 21/05/2015. ASSINAM: Andréa Moreira Duarte Arraes, Superintendente Substituta da 6ª/SR-CODEVASF, e Hélia Maria da Silva, pela DONATÁRIA.

PROCESSO: 59560.001432/2013-68
ESPÉCIE: Termo de Doação com Encargos nº 6.026.00/2015. DOADORA: Companhia de Desenvolvimento dos vales do São Francisco e do Parnaíba - CODEVASF, CNPJ/MF: 00.399.857/0001-26. DONATÁRIA: Associação Comunitária e Agro-Pastoril de Cachoeirinha, CNPJ: 13.899.059/0001-05, com sede em Juazeiro/BA. OBJETO: Doação de um conjunto de equipamentos e acessórios para trituração de mandioca/palma e ensilagem de plantas forrageiras, avaliado pelo total de R$ 10.598,00. DESTINAÇÃO DOS BENS: Os bens ora doados serão destinados a apoiar o desenvolvimento das atividades agrícolas exercidas em conjunto pelos membros da entidade DONATÁRIA. FUNDAMENTAÇÃO LEGAL: art. 17, II, alínea "a", da Lei nº 8.666/1993. DATA DE ASSINATURA: 21/05/2015. ASSINAM: Andréa Moreira Duarte Arraes, Superintendente Substituta da 6ª/SR-CODEVASF, e Bráulio Duarte Conceição, pela DONATÁRIA.

PROCESSO: 59560.000071/2014-13
ESPÉCIE: Termo de Doação com Encargos nº 6.027.00/2015. DOADORA: Companhia de Desenvolvimento dos vales do São Francisco e do Parnaíba - CODEVASF, CNPJ/MF: 00.399.857/0001-26. DONATÁRIA: Associação dos Moradores, Criadores e Produtores Rurais de Tanque Novo dos Gomes e Vizinhanças, CNPJ: 00.738.587/0001-30, com sede em Juazeiro/BA. OBJETO: Doação de um conjunto de equipamentos e acessórios para trituração de mandioca/palma e ensilagem de plantas forrageiras, avaliado pelo total de R$ 10.598,00. DESTINAÇÃO DOS BENS: Os bens ora doados serão destinados a apoiar o desenvolvimento das atividades agrícolas exercidas em conjunto pelos membros da entidade DONATÁRIA. FUNDAMENTAÇÃO LEGAL: art. 17, II, alínea "a", da Lei nº 8.666/1993. DATA DE ASSINATURA: 21/05/2015. ASSINAM: Andréa Moreira Duarte Arraes, Superintendente Substituta da 6ª/SR-CODEVASF, e Robson da Costa Oliveira, pela DONATÁRIA.

PROCESSO: 59560.000768/2014-94
ESPÉCIE: Termo de Doação com Encargos nº 6.029.00/2015. DOADORA: Companhia de Desenvolvimento dos vales do São Francisco e do Parnaíba - CODEVASF, CNPJ/MF: 00.399.857/0001-26. DONATÁRIA: Associação dos Pequenos Produtores Rurais de Pau Ferro - ASPAF, CNPJ: 03.721.028/0001-06, com sede em Curaçá/BA. OBJETO: Doação de um conjunto de equipamentos e acessórios para trituração de mandioca/palma e ensilagem de plantas forrageiras, avaliado pelo total de R$ 10.598,00. DESTINAÇÃO DOS BENS: Os bens ora doados serão destinados a apoiar o desenvolvimento das atividades agrícolas exercidas em conjunto pelos membros da entidade DONATÁRIA. FUNDAMENTAÇÃO LEGAL: art. 17, II, alínea "a", da Lei nº 8.666/1993. DATA DE ASSINATURA: 21/05/2015. ASSINAM: Andréa Moreira Duarte Arraes, Superintendente Substituta da 6ª/SR-CODEVASF, e Lucileide Nogueira da Silva, pela DONATÁRIA.

PROCESSO: 59560.000341/2015-77
ESPÉCIE: Termo de Doação com Encargos nº 6.031.00/2015. DOADORA: Companhia de Desenvolvimento dos vales do São Francisco e do Parnaíba - CODEVASF, CNPJ/MF: 00.399.857/0001-26. DONATÁRIA: Associação de Desenvolvimento Comunitário da Fazenda Capuchú, CNPJ: 10.815.700/0001-98, com sede em Curaçá/BA. OBJETO: Doação de um conjunto de equipamentos e acessórios para trituração de mandioca/palma e ensilagem de plantas forrageiras, avaliado pelo total de R$ 10.598,00. DESTINAÇÃO DOS BENS: Os bens ora doados serão destinados a apoiar o desenvolvimento das atividades agrícolas exercidas em conjunto pelos membros da entidade DONATÁRIA. FUNDAMENTAÇÃO LEGAL: art. 17, II, alínea "a", da Lei nº 8.666/1993. DATA DE ASSINATURA: 21/05/2015. ASSINAM: Andréa Moreira Duarte Arraes, Superintendente Substituta da 6ª/SR-CODEVASF, e Ariovaldo Batista da Silva, pela DONATÁRIA.

PROCESSO: 59560.000343/2015-66
ESPÉCIE: Termo de Doação com Encargos nº 6.032.00/2015. DOADORA: Companhia de Desenvolvimento dos vales do São Francisco e do Parnaíba - CODEVASF, CNPJ/MF: 00.399.857/0001-26. DONATÁRIA: Associação dos Agropecuaristas da Fazenda Boa Esperança e Adjacências, CNPJ: 03.816.186/0001-40, com sede em Curaçá/BA. OBJETO: Doação de um conjunto de equipamentos e acessórios para trituração de mandioca/palma e ensilagem de plantas forrageiras, avaliado pelo total de R$ 10.598,00. DESTINAÇÃO DOS BENS: Os bens ora doados serão destinados a apoiar o desenvolvimento das atividades agrícolas exercidas em conjunto pelos membros da entidade DONATÁRIA. FUNDAMENTAÇÃO LEGAL: art. 17, II, alínea "a", da Lei nº 8.666/1993. DATA DE ASSINATURA: 21/05/2015. ASSINAM: Andréa Moreira Duarte Arraes, Superintendente Substituta da 6ª/SR-CODEVASF, e Marileide Barreto da Silva, pela DONATÁRIA.

7ª SUPERINTENDÊNCIA REGIONAL

EXTRATOS DE CONVÊNIOS

Espécie: Convênio Nº 793998/2013, Nº Processo: 59570001513201349, Concedente: COMPANHIA DE DESENV. DO VALE DO SAO FRANCISCO, Convenente: MUNICIPIO DE MARCOLANDIA CNPJ nº 41522269000115, Objeto: Aquisição de Trator, Valor Total: R$ 150.000,00, Valor de Contrapartida: R$ 7.500,00, Valor a ser transferido ou descentralizado por exercício: 2015 - R$ 142.500,00, Crédito Orçamentário: Num Empenho: 2013NE800176, Valor: R$ 142.500,00, PTRES: 071063, Fonte Recurso: 0100000000, ND: 44404233, Vigência: 19/05/2015 a 13/05/2016, Data de Assinatura: 19/05/2015, Signatários: Concedente: INALDO PEREIRA GUERRA NETO CPF nº 882.102.004-53, Convenente: FRANCISCO PEDRO DE ARAUJO CPF nº 184.496.463-91.

É PROIBIDA A REPRODUÇÃO COMERCIAL

Espécie: Convênio Nº 795054/2013, Nº Processo: 59570001573201361, Concedente: COMPANHIA DE DESENV. DO VALE DO SAO FRANCISCO, Convenente: PREFEITURA MUNICIPAL DE MASSAPE DO PIAUI CNPJ nº 01612591000110, Objeto: Construção de Unidade para práticas de atividades físicas e culturais no Município de Massapê do Piauí., Valor Total: R$ 256.887,76, Valor de Contrapartida: R$ 5.137,76, Valor a ser transferido ou descentralizado por exercício: 2015 - R$ 251.750,00, Crédito Orçamentário: Num Empenho: 2013NE800195, Valor: R$ 251.750,00, PTRES: 071048, Fonte Recurso: 0100000000, ND: 44404233, Vigência: 13/05/2015 a 07/05/2016, Data de Assinatura: 13/05/2015, Signatários: Concedente: INALDO PEREIRA GUERRA NETO CPF nº 882.102.004-53, Convenente: LUIZA CECILIA DE CARVALHO CPF nº 349.268.363-00.

Espécie: Convênio Nº 789358/2013, Nº Processo: 59570001309201328, Concedente: COMPANHIA DE DESENV. DO VALE DO SAO FRANCISCO, Convenente: PREFEITURA MUNICIPAL DE ACAUA CNPJ nº 01612559000135, Objeto: Pavimentação de Vias no município de Acauã-PI, Valor Total: R$ 265.000,00, Valor de Contrapartida: R$ 13.250,00, Valor a ser transferido ou descentralizado por exercício: 2015 - R$ 251.750,00, Crédito Orçamentário: Num Empenho: 2013NE800123, Valor: R$ 251.750,00, PTRES: 071063, Fonte Recurso: 0100000000, ND: 44404233, Vigência: 11/05/2015 a 05/05/2016, Data de Assinatura: 11/05/2015, Signatários: Concedente: INALDO PEREIRA GUERRA NETO CPF nº 882.102.004-53, Convenente: REGINALDO RAIMUNDO RODRIGUES CPF nº 714.326.203-04.

AVISO DE ADIAMENTO
RDC ELETRÔNICO Nº 1/2015 UASG 195012

Nº Processo: 59570000992201467 . Comunicamos o adiamento da licitação supracitada , publicada no D.O.U de 30/04/2015,Entrega das Propostas: a partir de 30/04/2015, às 08h00 no site www.comprasnet.gov.br. Abertura das Propostas: 23/06/2015, às 10h00 no site www.comprasnet.gov.br. Objeto: Execução das obras e serviços relativos à implantação de adutora e sistema de abastecimento de água, no município de Queimada Nova do Piauí, no Estado do Piauí.

JOSE OCELO ROCHA CAMPOS JUNIOR
Superintendente Regional
Substituto

(SIDEC - 22/05/2015) 195012-11201-2015NE000581

SUPERINTENDÊNCIA DE DESENVOLVIMENTO DO CENTRO-OESTE

EXTRATO DE APOSTILAMENTO

Espécie: PRIMEIRO TERMO DE APOSTILAMENTO AO CONTRATO Nº 01/2015 UASG 533018
Nº Processo: 59800.000881/2014-08.
TERMO DE APOSTILAMENTO para prestação de serviços continuados de vigilância patrimonial desarmada, para atender as demandas da Superintendência do Desenvolvimento do Centro-Oeste - SUDECO, em Brasília-DF. Contratante: SUDECO. CNPJ: 13.802.028/0001-94 Contratado: CITY SERVICE SEGURANÇA LTDA. CNPJ: 37.077.716/0001-05. Objeto: Repactuação no valor mensal de R$ 43.247,88 para 47.036,76, passando o valor total anual do contrato para R$ 564.441,12, conforme previsto na Cláusula Nona do Contrato Administrativo nº 01/2015-SUDECO. FUNDAMENTO LEGAL: Lei nº 8.666, de 21 de junho de 1993.
Fonte: 0100000000 - Data da Assinatura: 21/05/2015.

SECRETARIA DE INFRAESTRUTURA HÍDRICA

EXTRATO DE TERMO ADITIVO Nº 9/2015 - UASG 530013

Número do Contrato: 9/2009.
Nº Processo: 59100000306200846.
PREGÃO SISPP Nº 3/2009. Contratante: MINISTERIO DA INTEGRACAO NACIONAL-CNPJ Contratado: 10963262000105. Contratado : G.M 5 INDUSTRIA E COMERCIO LTDA -Objeto: Prorrogação do prazo de vigência do Contrato Administrativo nº 9/2009-MI. Fundamento Legal: Lei 8666/93 . Data de Assinatura: 30/04/2015.

(SICON - 22/05/2015) 530013-00001-2015NE800081

EXTRATO DE TERMO ADITIVO Nº 8/2015 - UASG 530001

Número do Contrato: 00037/2007, subrogado pelaUASG: 530001 - MIN - DEPARTAMENTO DE GESTãO
INTERNA.
Nº Processo: 59100000201200897.
CONCORRÊNCIA SISPP Nº 1/2007. Contratante: MINISTERIO DA INTEGRACAO NACIONAL-CNPJ Contratado: 06082846000102. Contratado : VBA - TECNOLOGIA E SERVICOS DE -ENGENHARIA S.A.. Objeto: Prorrogação do prazo de vigência do Contrato Administrativo nº 37/2007-MI. Fundamento Legal: Lei 8666/93 . Data de Assinatura: 30/04/2015.

(SICON - 22/05/2015) 530013-00001-2015NE800081

Ministério da Justiça

CONSELHO ADMINISTRATIVO DE DEFESA ECONÔMICA
DIRETORIA ADMINISTRATIVA
COORDENAÇÃO-GERAL PROCESSUAL

EDITAIS DE 22 DE MAIO DE 2015

Nº 168. Nos termos do art. 53, § 2º, da Lei nº 12.529/2011, dá-se publicidade ao seguinte ato de concentração: Ato de Concentração nº 08700.004259/2015-39. Requerentes: Brazil Steel Investimentos e Participações S.A., Dânica Termoindustrial Brasil S.A. e Zipco Sistemas Construtivos S.A. Advogados: Fabricio Antonio Cardim de Almeida, Marcela Junqueira Cesar Pirola e outros. Natureza da operação: aquisição de ações. Setor econômico envolvido: Fabricação de estruturas metálicas e serviços de engenharia (CNAE 25511-0/00).

Nº 169. Nos termos do art. 53, § 2º, da Lei nº 12.529/2011, dá-se publicidade ao seguinte ato de concentração: Ato de Concentração nº 08700.004656/2015-19. Requererentes: Banco Cooperativo do Brasil S.A. - Bancoob e Mongeral Aegon Seguros e Previdência S.A. Advogados: Bruno Drago, Milena Mundim e Camila Rioja. Natureza da operação: joint venture. Setor econômico envolvido: seguros de vida e previdência privada.

Nº 170. Nos termos do art. 53, § 2º, da Lei nº 12.529/2011, dá-se publicidade ao seguinte ato de concentração: Ato de Concentração nº 08700.004256/2015-03. Requerentes: Tiger Global Management, LLC e GetNinjas Atividades de Internet Ltda. Advogados: Eduardo Zilberberg, Joyce Alves e outros. Natureza da operação: Aquisição de ações. Setor econômico envolvido: Agenciamento de serviços de locais como reformas, faxinas, aulas particulares e manutenção de eletrodomésticos por plataforma eletrônica (aplicativos).

DIOGO THOMSON DE ANDRADE
Superintendente-Geral
Substituto

DEPARTAMENTO PENITENCIÁRIO NACIONAL

EXTRATO DE TERMO ADITIVO Nº 2/2015 - UASG 200323

Contrato nº 00019/2013, subrogado pelaUASG: 200323 - DEPEN/DIRETORIA DO SISTEMA PENITENC. FEDERAL. Processo nº 08016007148201250. PREGÃO SISPP Nº 14/2013. Contratante: MINISTERIO DA JUSTICA -CNPJ Contratado: 15204206000100. Contratado : PLANTERMO ENGENHARIA E AR -CONDICIONADO LTDA - EPP. Objeto: Prorrogação do prazo de vigência contratual por mais 12 (doze) meses, a contar de 27/05/2015 a 26/05/2016, bem como alterar a razão social da empresa TERMOPLAN ENGENHARIA E AR CONDICIONADO LTDA-ME para PLANTERMO ENGENHARIA E AR CONDICIONADO LTDA. Fundamento Legal: Lei 8.666/93 e suas alterações posteriores. Vigência: 27/05/2015 a 26/05/2016. Data de Assinatura: 22/05/2015.

(SICON - 22/05/2015) 200005-00001-2015NE800059

DIRETORIA DE POLÍTICAS PENITENCIÁRIAS

EXTRATO DE PRORROGAÇÃO DE OFÍCIO

Espécie: Prorroga de Ofício nº 00001/2015 ao Convênio nº 812101/2014. Convenentes: Concedente: MINISTERIO DA JUSTICA, Unidade Gestora: 200324, Gestão: 00001. Convenente : FUNDO PENITENCIARIO DO ESTADO DE SANTA CATARINA FUPESC, CNPJ nº 01.577.780/0001-08. P.I.127/2008, art. 30, VI.. Valor Total: R$ 1.800.000,00, Valor de Contrapartida: R$ 360.000,00, Vigência: 30/12/2014 a 26/01/2018. Data de Assinatura: 22/05/2015. Assina : Pelo MINISTERIO DA JUSTICA - MIN.DA JUSTICA / RENATO CAMPOS PINTO DE VITTO- DIRETOR GERAL.

(SICONV(PORTAL) - 22/05/2015)

COORDENAÇÃO-GERAL DO FUNDO PENITENCIÁRIO NACIONAL
COORDENAÇÃO DE ANÁLISE E ACOMPANHAMENTO DE CONVÊNIOS
DIVISÃO DE FORMALIZAÇÃO DE CONVÊNIOS

EXTRATOS DE REGISTROS DE PREÇOS

Processo nº 08016.013092/2014-34. Pregão nº 06/2015. Objeto: Aquisição de MATERIAIS DE CONSUMO para as Penitenciárias Federais. Atas de Registro de Preços números 2A-2015-DEPEN, validade: 12 meses. Vigência: 15/05/2015 a 14/05/2016. Data da Assinatura: 15/05/2015. Fornecedor: NOGUEIRA NOBRE COMERCIO E SERVIÇOS LTDA-ME, CNPJ 05.383.313/0001-90. Itens: 17-76 e 538-555, Valor total: R$ 89.773,000. 2B-2015 validade: 12 meses. Vigência: 15/05/2015 a 14/05/2016. Data da Assinatura: 15/05/2015. Fornecedor DAGEAL-COMERCIO DE MATERIAL DE ESCRITÓRIO LTDA-ME, CNPJ 07.254.4580001-50, Itens: 1-16, Valor total: R$ 25.795,450. 2C-2015 validade: 12 meses. Vigência: 15/05/2015 a 14/05/2016. Data da Assinatura: 15/05/2015. Fornecedor MANOEL CÁSSIO DE SOUZA GUEDES-ME, CNPJ 07.266.260/0001-50, Itens: 279-303, Valor total: R$ 9.004,80. 2D-2015 validade: 12 meses. Vigência: 15/05/2015 a 14/05/2016. Data da Assinatura: 15/05/2015. Fornecedor ALIANÇA-INDUSTRIAL E COMÉRCIO DE UNIFORMES ACESSÓRIOS, CNPJ 08.448.660/0001-41, Itens: 77-110; 111-122; 495-504 ;523-526; 556-603; 604-655; 656-670, Valor total: R$ 196.589,40. 2E-2015- validade: 12 meses. Vigência: 15/05/2015 a 14/05/2016. Data da Assinatura: 15/05/2015. Fornecedor PHD COMÉRCIO E LICITAÇÕES-EPP, CNPJ 10.828.286/0001-51 - Itens: 676, 678, 680; Valor total: R$ 44.453,50. 2F-2015 validade: 12 meses. Vigência: 15/05/2015 a 14/05/2016. Data da Assinatura: 15/05/2015. Fornecedor ELISVANDA MATOS DOMINI-ME, CNPJ 13.547.970/0001-53- Itens: 134-137; 423-426 ;671-674; Valor total: R$ 113.592,00. 2G-2015 validade: 12 meses. Vigência: 15/05/2015 a 14/05/2016. Data da Assinatura: 15/05/2015. Fornecedor SUPORTE COMERCIO E DISTRIBUIÇÃO-LTDA, CNPJ 15.136.916/0001-40 - Itens: 675, 677,679,681; Valor total: R$ 74.210,00. 2H-2015 validade: 12 meses. Vigência: 15/05/2015 a 14/05/2016. Data da Assinatura: 15/05/2015. Fornecedor ART STILO PAPELARIA, LIVRARIA, COMERCIAL E INFORMÁTICA, CNPJ 16.731.837/0001-40 - Itens: Grupos 08,09,10,12,14,15,16,20,21,23; Valor total: R$ 215.964,15. 2I-2015- validade: 12 meses. Vigência: 15/05/2015 a 14/05/2016. Data da Assinatura: 15/05/2015. Fornecedor RECICLAR COMERCIAL LTDA-EPP, CNPJ 17.854.608/0001-86 - Itens: Itens: 527-537; Valor total: R$ 43.299,70. 2J-2015- validade: 12 meses. Vigência: 15/05/2015 a 14/05/2016. Data da Assinatura: 15/05/2015. Fornecedor M.B DE SOUSA COMERCIAL EIRELI-ME, CNPJ 20.425.201/0001-48 - Itens: Itens: 128-133, 266-272, 418-422, 517-522; Valor total: R$ 178.111,69.

Processo nº 08016.010173/2013-00. Pregão nº 09/2015. Objeto: Aquisição de medicamentos, com entrega parcelada e descentralizada para a Penitenciária Federal em Catanduvas/PR. Atas de Registro de Preços números 3A-2015-DEPEN, validade: 12 meses. Vigência: 15/05/2015 a 14/05/2016. Data da Assinatura: 15/05/2015. Fornecedor: DISTRIBUIDORA DE MEDICAMENTOS PRO SAUDE LTDA, CNPJ 08.676.370/0001-55. Iten: 54, Valor total: R$ 489,2000. 3B-2015 validade: 12 meses. Vigência: 15/05/2015 a 14/05/2016. Data da Assinatura: 15/05/2015. Fornecedor DEMOCRATA COMERCIO DE MEDICAMENTOS E PRODUTOS HOSPITALARES E REPRESENTAÇÕES LTDA, CNPJ 09.468.387/0001-80, Itens: 2; 8; 10; 25; 31; 33; 39; 40; 41; 42; 43; 44; 48; 50; 53; 59; 62; 64; 65; 66; 68; 69; 73; 76; 78; 80; 81; 84; 86, Valor total: R$ 13.998,2175. 3C-2015 validade: 12 meses. Vigência: 15/05/2015 a 14/05/2016. Data da Assinatura: 15/05/2015. Fornecedor WHITE COMERCIO E DISTRIUIÇÃO EIRELI-ME, CNPJ 11.462.531/0001-12, Itens: 7; 18; 55; 85, Valor total: R$ 232,7790. 3D-2015 validade: 12 meses. Vigência: 15/05/2015 a 14/05/2016. Data da Assinatura: 15/05/2015. Fornecedor EXCLUSIVA DIST. DE MEDICAMENTOS LTDA, CNPJ 14.905.502/0001-76, Itens: 6; 9; 11; 12; 13; 14; 15; 16; 17; 21; 23; 24; 26; 28; 29; 30; 35; 37; 46; 67; 71; 92; 96; 105; 117; 125, Valor total: R$ 15.335,3050. 3E-2015- validade: 12 meses. Vigência: 15/05/2015 a 14/05/2016. Data da Assinatura: 15/05/2015. Fornecedor DMC DISTRIBUIDORA DE MEDICAMENTOS E CORRELATOS LTDA, CNPJ 16.970.999/0001-31 - Itens: 3; 27; 34; 36; 38; 45; 52; 61; 75; 77; 97; 102; 106; 108; 111; 114; 124; Valor total: R$ 10.077,4480. 3F-2015 validade: 12 meses. Vigência: 15/05/2015 a 14/05/2016. Data da Assinatura: 15/05/2015. Fornecedor MEDICINALI PRODUTOS PARA SAUDE EIRELI -ME, CNPJ 20.918.668/0001-20 - Itens: 1; 5; 20; 49; 51; 56; 57; 58; 60; 72; 83; 87; 88; 91; 94; 95; 103; 105; 107; 109; 122; 123; 126 ; 127; Valor total: R$ 26.540,3420.

Processo nº 08016.000710/2014-86. Pregão nº 13201/2014. Objeto: Aquisição de EQUIPAMENTOS DE SEGURANÇA para as Penitenciárias Estaduais. Atas de Registro de Preços números 4A-2015-DEPEN, validade: 12 meses. Vigência: 20/05/2015 a 19/05/2016. Data da Assinatura: 20/05/2015. Fornecedor: NUTECH DO BRASIL LTDA-, CNPJ 19.892.624/0001-99. Item 01, Valor total: R$ 9.038.700,00. 4 B-2015 validade: 12 meses. Vigência: 20/05/2015 a 19/05/2016. Data da Assinatura: 20/05/2015. Fornecedor DETRONIX INDUSTRIA ELETRÔNICA LTDA-EPP, CNPJ 07.404.500/0001-38, Item 2, Valor total: R$ 6.628.790,00. 4C-2015 validade: 12 meses. Vigência: 20/05/2015 a 19/05/2016. Data da Assinatura: 20/05/2015. Fornecedor DETRONIX INDUSTRIA ELETRÔNICA LTDA-EPP, CNPJ 07.404.500/0001-38, Item 03, Valor total: R$ 704.700,00. 4D-2015, validade: 12 meses. Vigência: 20/05/2015 a 19/05/2016. Data da Assinatura: 20/05/2015. Fornecedor ALIANÇA-INDUSTRIAL E PRIEL INDUSTRIA ELETRÔNICA LTADA-EPP, Item 04, Valor total: R$ 693.780,00.

DEPARTAMENTO DE POLÍCIA FEDERAL

EXTRATO DE TERMO ADITIVO Nº 1/2015 - UASG 200334

Contrato nº 11/2014. Processo nº 08200001213201418. DISPENSA Nº 5/2014. Contratante: MINISTERIO DA JUSTICA -CNPJ Contratado: 00712411000100. Contratado : T & S TELEMATICA ENGENHARIA E -SISTEMAS LTDA - EPP. Objeto: Prorrogar a vigencia contratual por mais doze meses ou seja de 20 de maio de 2015 a 19 de maio de 2016. Fundamento Legal: Lei 10520/2002 e 8666/1993 e suas alteraçoes. Vigência: 20/05/2015 a 19/05/2016. Valor Total: R$298.996,80. Fonte: 100000000 - 2015NE800065. Data de Assinatura: 19/05/2015.

(SICON - 22/05/2015) 200334-00001-2015NE800302

EXEMPLAR DE ASSINATURA DA IMPRENSA NACIONAL

AVISO DE LICITAÇÃO
PREGÃO ELETRÔNICO Nº 2/2015 UASG 200380

Processo: 08220012047201447. Objeto: a escolha da proposta mais vantajosa para a contratação de empresa para fornecimento de mão-de-obra terceirizada na função de Marinheiro fluvial de convés (barqueiro), adotando-se a modalidade de execução de empreitada por preço global visando atender às necessidades da Superintendência de Polícia Federal no Estado do Acre (SR/DPF/AC) e suas delegacias descentralizadas em Cruzeiro do Sul, Epitaciolândia e postos de fronteira, conforme especificações e quantitativos estabelecidos neste Edital, no Termo de Referência e seus anexos. Total de Itens Licitados: 00001. Edital: 25/05/2015 de 08h30 às 11h30 e de 14h às 17h30. Endereço: Rodovia Br 634, Nr3501 Portal da Amazônia - RIO BRANCO - AC. Entrega das Propostas: a partir de 25/05/2015 às 08h30 no site www.comprasnet.gov.br.. Abertura das Propostas: 05/06/2015 às 10h30 site www.comprasnet.gov.br.

JANAYRA SARAIVA LOPES
Pregoeira

(SIDEC - 22/05/2015) 200380-00001-2015NE800020

DIRETORIA EXECUTIVA
COORDENAÇÃO-GERAL DE CONTROLE DE SEGURANÇA PRIVADA

EDITAL DE NOTIFICAÇÃO Nº 2.324, DE 6 DE MAIO DE 2015

A COORDENAÇÃO-GERAL DE CONTROLE DE SEGURANÇA PRIVADA notifica a empresa WORK SYSTEM SEGURANCA E VIGILANCIA PATRIMONIAL LTDA, CNPJ Nº 04.405.191/0001-22, ou seus representantes legais, por não ter tomado ciência da notificação, para que apresente defesa nos autos do Processo Punitivo no. 2015/5189, no prazo de 10 (dez) dias, a contar da publicação do presente edital, sob pena de continuidade do processo independentemente da apresentação da defesa.

SILVANA HELENA VIEIRA BORGES
p/Coordenação-Geral

EDITAL DE NOTIFICAÇÃO Nº 2.325, DE 6 DE MAIO DE 2015

A COORDENAÇÃO-GERAL DE CONTROLE DE SEGURANÇA PRIVADA notifica a empresa REAL SEGURANÇA LTDA, CNPJ Nº 08.692.482/0001-08, ou seus representantes legais, por não ter tomado ciência da notificação, para que apresente defesa nos autos do Processo Punitivo no. 2015/5224, no prazo de 10 (dez) dias, a contar da publicação do presente edital, sob pena de continuidade do processo independentemente da apresentação da defesa.

SILVANA HELENA VIEIRA BORGES
p/Coordenação-Geral

EDITAL DE NOTIFICAÇÃO Nº 2.326, DE 6 DE MAIO DE 2015

A COORDENAÇÃO-GERAL DE CONTROLE DE SEGURANÇA PRIVADA notifica a empresa REAL SEGURANÇA LTDA, CNPJ Nº 08.692.482/0001-08, ou seus representantes legais, por não ter tomado ciência da notificação, para que apresente defesa nos autos do Processo Punitivo no. 2015/5226, no prazo de 10 (dez) dias, a contar da publicação do presente edital, sob pena de continuidade do processo independentemente da apresentação da defesa.

SILVANA HELENA VIEIRA BORGES
p/Coordenação-Geral

EDITAL DE NOTIFICAÇÃO Nº 2.327, DE 6 DE MAIO DE 2015

A COORDENAÇÃO-GERAL DE CONTROLE DE SEGURANÇA PRIVADA notifica a empresa ARAUJO & CIA SEGURANÇA E VIGILANCIA EIRELI ME, CNPJ Nº 11.107.458/0001-60, ou seus representantes legais, por não ter tomado ciência da notificação, para que apresente defesa nos autos do Processo Punitivo no. 2015/5230, no prazo de 10 (dez) dias, a contar da publicação do presente edital, sob pena de continuidade do processo independentemente da apresentação da defesa.

SILVANA HELENA VIEIRA BORGES
p/Coordenação-Geral

EDITAL DE NOTIFICAÇÃO Nº 2.328, DE 6 DE MAIO DE 2015

A COORDENAÇÃO-GERAL DE CONTROLE DE SEGURANÇA PRIVADA notifica a empresa FOCUS SEGURANCA E VIGILANCIA EIRELI, CNPJ Nº 03.457.699/0003-73, ou seus representantes legais, por não ter tomado ciência da notificação, para que apresente defesa nos autos do Processo Punitivo no. 2015/5231, no prazo de 10 (dez) dias, a contar da publicação do presente edital, sob pena de continuidade do processo independentemente da apresentação da defesa.

SILVANA HELENA VIEIRA BORGES
p/Coordenação-Geral

EDITAL DE NOTIFICAÇÃO Nº 2.331, DE 6 DE MAIO DE 2015

A COORDENAÇÃO-GERAL DE CONTROLE DE SEGURANÇA PRIVADA notifica a empresa FUNDACAO VISCONDE DE PORTO SEGURO, CNPJ Nº 60.960.465/0001-16, ou seus representantes legais, por não ter tomado ciência da notificação, para que apresente defesa nos autos do Processo Punitivo no. 2015/5257, no prazo de 10 (dez) dias, a contar da publicação do presente edital, sob pena de continuidade do processo independentemente da apresentação da defesa.

SILVANA HELENA VIEIRA BORGES
p/Coordenação-Geral

EDITAL DE NOTIFICAÇÃO Nº 2.332, DE 6 DE MAIO DE 2015

A COORDENAÇÃO-GERAL DE CONTROLE DE SEGURANÇA PRIVADA notifica a empresa SAO PAULO GUARDA DE SEGURANÇA E VIGILANCIA LTDA, CNPJ Nº 10.731.633/0001-23, ou seus representantes legais, por não ter tomado ciência da notificação, para que apresente defesa nos autos do Processo Punitivo no. 2015/5258, no prazo de 10 (dez) dias, a contar da publicação do presente edital, sob pena de continuidade do processo independentemente da apresentação da defesa.

SILVANA HELENA VIEIRA BORGES
p/Coordenação-Geral

EDITAL DE NOTIFICAÇÃO Nº 2.333, DE 6 DE MAIO DE 2015

A COORDENAÇÃO-GERAL DE CONTROLE DE SEGURANÇA PRIVADA notifica a empresa ACESSE SEGURANÇA PRIVADA EIRELI EPP, CNPJ Nº 09.537.039/0001-17, ou seus representantes legais, por não ter tomado ciência da notificação, para que apresente defesa nos autos do Processo Punitivo no. 2015/5261, no prazo de 10 (dez) dias, a contar da publicação do presente edital, sob pena de continuidade do processo independentemente da apresentação da defesa.

SILVANA HELENA VIEIRA BORGES
p/Coordenação-Geral

EDITAL DE NOTIFICAÇÃO Nº 2.393, DE 8 DE MAIO DE 2015

A COORDENAÇÃO-GERAL DE CONTROLE DE SEGURANÇA PRIVADA notifica a empresa R.V - SEGURANCA PATRIMONIAL LTDA, CNPJ Nº 66.841.552/0002-11, ou seus representantes legais, por não ter tomado ciência da notificação, para que apresente defesa nos autos do Processo Punitivo no. 2015/5292, no prazo de 10 (dez) dias, a contar da publicação do presente edital, sob pena de continuidade do processo independentemente da apresentação da defesa.

SILVANA HELENA VIEIRA BORGES
p/Coordenação-Geral

EDITAL DE NOTIFICAÇÃO Nº 2.414, DE 11 DE MAIO DE 2015

A COORDENAÇÃO-GERAL DE CONTROLE DE SEGURANÇA PRIVADA notifica a empresa ANAPOOL SEGURANÇA E VIGILÂNCIA S/C LTDA, CNPJ Nº 04.296.305/0001-43, ou seus representantes legais, por não ter tomado ciência da notificação, para que apresente defesa nos autos do Processo Punitivo no. 2015/5307, no prazo de 10 (dez) dias, a contar da publicação do presente edital, sob pena de continuidade do processo independentemente da apresentação da defesa.

SILVANA HELENA VIEIRA BORGES
p/Coordenação-Geral

EDITAL DE NOTIFICAÇÃO Nº 2.415, DE 11 DE MAIO DE 2015

A COORDENAÇÃO-GERAL DE CONTROLE DE SEGURANÇA PRIVADA notifica a empresa ARJO SEGURANÇA E VIGILANCIA LTDA, CNPJ Nº 01.404.040/0001-61, ou seus representantes legais, por não ter tomado ciência da notificação, para que apresente defesa nos autos do Processo Punitivo no. 2015/5336, no prazo de 10 (dez) dias, a contar da publicação do presente edital, sob pena de continuidade do processo independentemente da apresentação da defesa.

SILVANA HELENA VIEIRA BORGES
p/Coordenação-Geral

EDITAL DE NOTIFICAÇÃO Nº 2.546, DE 20 DE MAIO DE 2015

A COORDENAÇÃO-GERAL DE CONTROLE DE SEGURANÇA PRIVADA notifica a empresa CONDORES SEGURANCA LTDA, CNPJ Nº 05.562.279/0001-10, ou seus representantes legais, por não ter tomado ciência da notificação, para que apresente defesa nos autos do Processo Punitivo no. 2015/5353, no prazo de 10 (dez) dias, a contar da publicação do presente edital, sob pena de continuidade do processo independentemente da apresentação da defesa.

SILVANA HELENA VIEIRA BORGES
p/Coordenação-Geral

EDITAL DE NOTIFICAÇÃO Nº 2.547, DE 20 DE MAIO DE 2015

A COORDENAÇÃO-GERAL DE CONTROLE DE SEGURANÇA PRIVADA notifica a empresa PATRON VIGILANCIA E SEGURANÇA LTDA, CNPJ Nº 10.895.990/0001-27, ou seus representantes legais, por não ter tomado ciência da notificação, para que apresente defesa nos autos do Processo Punitivo no. 2015/5431, no prazo de 10 (dez) dias, a contar da publicação do presente edital, sob pena de continuidade do processo independentemente da apresentação da defesa.

SILVANA HELENA VIEIRA BORGES
p/Coordenação-Geral

EDITAL DE NOTIFICAÇÃO Nº 2.548, DE 20 DE MAIO DE 2015

A COORDENAÇÃO-GERAL DE CONTROLE DE SEGURANÇA PRIVADA notifica a empresa PATRON VIGILANCIA E SEGURANÇA LTDA, CNPJ Nº 10.895.990/0001-27, ou seus representantes legais, por não ter tomado ciência da notificação, para que apresente defesa nos autos do Processo Punitivo no. 2015/5433, no prazo de 10 (dez) dias, a contar da publicação do presente edital, sob pena de continuidade do processo independentemente da apresentação da defesa.

SILVANA HELENA VIEIRA BORGES
p/Coordenação-Geral

EDITAL DE NOTIFICAÇÃO Nº 2.549, DE 20 DE MAIO DE 2015

A COORDENAÇÃO-GERAL DE CONTROLE DE SEGURANÇA PRIVADA notifica a empresa TRANSEXCEL SEGURANÇA E TRANSPORTE DE VALORES LTDA, CNPJ Nº 02.103.266/0001-95, ou seus representantes legais, por não ter tomado ciência da notificação, para que apresente defesa nos autos do Processo Punitivo no. 2015/5442, no prazo de 10 (dez) dias, a contar da publicação do presente edital, sob pena de continuidade do processo independentemente da apresentação da defesa.

SILVANA HELENA VIEIRA BORGES
p/Coordenação-Geral

EDITAL DE NOTIFICAÇÃO Nº 2.550, DE 20 DE MAIO DE 2015

A COORDENAÇÃO-GERAL DE CONTROLE DE SEGURANÇA PRIVADA notifica a empresa AGRO INDUSTRIAS DO VALE DO SÃO FRANCISCO S/A, CNPJ Nº 13.642.699/0001-35, ou seus representantes legais, por não ter tomado ciência da notificação, para que apresente defesa nos autos do Processo Punitivo no. 2015/5460, no prazo de 10 (dez) dias, a contar da publicação do presente edital, sob pena de continuidade do processo independentemente da apresentação da defesa.

SILVANA HELENA VIEIRA BORGES
p/Coordenação-Geral

EDITAL DE NOTIFICAÇÃO Nº 2.551, DE 20 DE MAIO DE 2015

A COORDENAÇÃO-GERAL DE CONTROLE DE SEGURANÇA PRIVADA notifica a empresa INVIOSAT SEGURANÇA LTDA, CNPJ Nº 07.168.167/0002-96, ou seus representantes legais, por não ter tomado ciência da notificação, para que apresente defesa nos autos do Processo Punitivo no. 2015/5463, no prazo de 10 (dez) dias, a contar da publicação do presente edital, sob pena de continuidade do processo independentemente da apresentação da defesa.

SILVANA HELENA VIEIRA BORGES
p/Coordenação-Geral

EDITAL DE NOTIFICAÇÃO Nº 2.552, DE 20 DE MAIO DE 2015

A COORDENAÇÃO-GERAL DE CONTROLE DE SEGURANÇA PRIVADA notifica a empresa AGRO INDUSTRIAS DO VALE DO SÃO FRANCISCO S/A, CNPJ Nº 13.642.699/0001-35, ou seus representantes legais, por não ter tomado ciência da notificação, para que apresente defesa nos autos do Processo Punitivo no. 2015/5464, no prazo de 10 (dez) dias, a contar da publicação do presente edital, sob pena de continuidade do processo independentemente da apresentação da defesa.

SILVANA HELENA VIEIRA BORGES
p/Coordenação-Geral

EDITAL DE NOTIFICAÇÃO Nº 2.553, DE 20 DE MAIO DE 2015

A COORDENAÇÃO-GERAL DE CONTROLE DE SEGURANÇA PRIVADA notifica a empresa INVIOSAT SEGURANÇA LTDA, CNPJ Nº 07.168.167/0002-96, ou seus representantes legais, por não ter tomado ciência da notificação, para que apresente defesa nos autos do Processo Punitivo no. 2015/5467, no prazo de 10 (dez) dias, a contar da publicação do presente edital, sob pena de continuidade do processo independentemente da apresentação da defesa.

SILVANA HELENA VIEIRA BORGES
p/Coordenação-Geral

COMERCIALIZAÇÃO PROIBIDA POR TERCEIROS

EDITAL DE NOTIFICAÇÃO Nº 2.554, DE 20 DE MAIO DE 2015

A COORDENAÇÃO-GERAL DE CONTROLE DE SEGURANÇA PRIVADA notifica a empresa GLOBAL SEGURANÇA LTDA, CNPJ Nº 02.265.823/0002-55, ou seus representantes legais, por não ter tomado ciência da notificação, para que apresente defesa nos autos do Processo Punitivo no. 2015/5489, no prazo de 10 (dez) dias, a contar da publicação do presente edital, sob pena de continuidade do processo independentemente da apresentação da defesa.

SILVANA HELENA VIEIRA BORGES
p/Coordenação-Geral

DIRETORIA TÉCNICO-CIENTÍFICA

EDITAL DE NOTIFICAÇÃO Nº 1/2015

Tendo em vista que a empresa G4 ARQUITETURA E CONSULTORIA LTDA - EPP (CNPJ 12.650.689/0001-89) encontra-se em lugar incerto, a DIRETORIA TÉCNICO-CIENTÍFICA DO DEPARTAMENTO DE POLÍCIA-DITEC/DPF, vem notificá-la acerca da aplicação das penalidades de Multa no valor de R$ 37.153,35 (trinta e sete mil cento e cinquenta e três reais e trinta e cinco centavos) e Suspensão Temporária de participar de licitação e impedimento de contratar com essa Diretoria pelo prazo de 2 (dois) anos, por inexecução parcial das obrigações previstas no Contrato nº 08/2010-DITEC/DPF (Processo nº 08059.000347/2010-79). Fica, portanto, essa empresa notificada das penalidades mencionadas, sendo-lhe facultada a apresentação de defesa no prazo de 05 (cinco) dias úteis, contados a partir da data de publicação da matéria no DOU.

JOSÉ JAIR WERMANN
Diretor Técnico-Científico

SUPERINTENDÊNCIA REGIONAL NO CEARÁ

RESULTADO DE JULGAMENTO
PREGÃO Nº 1/2015

Esta Pregoeira torna público o resultado do pregão supramencionado, o qual a empresa Prime Fresh Serviços e Comércio Ltda, CNPJ 07.678.723/0001-93, logrou-se vencedora do certame, pelo valor global de R$ 54.096,00 para o grupo 1 e R$ 41.880,00 para o grupo 2.

MARSELE DE OLIVEIRA SANTOS DE SOUSA

(SIDEC - 22/05/2015) 200392-00001-2015NE800045

SUPERINTENDÊNCIA REGIONAL NO MARANHÃO

EXTRATO DE TERMO ADITIVO Nº 1/2015 UASG 200388

Contrato nº 15/2014. Processo nº 08310004539201450. PREGÃO SRP Nº 5/2014. Contratante: MINISTERIO DA JUSTICA -CNPJ Contratado: 10325416000133. Contratado : SUPRITECH COMERCIO E SERVICOS LTDA- EPP. Objeto: Prorrogar vigência do contrato 15/2014-SR/DPF/MA, cujo objeto é a prestação de serviços de TI (Técnico em informática). Fundamento Legal: Lei 8666/93 . Vigência: 16/05/2015 a 15/05/2016. Valor Total: R$38.767,68. Fonte: 100000000 - 2015NE800010. Data de Assinatura: 15/05/2015.

(SICON - 22/05/2015) 200388-00001-2015NE800013

SUPERINTENDÊNCIA REGIONAL EM MINAS GERAIS SETOR DE ADMINISTRAÇÃO E LOGÍSTICA POLICIAL

EXTRATO DE TERMO DE CESSÃO Nº 1/2015

Processo nº 08350002136201581. CEDENTE: CONCESSIONÁRIA DO AEROPORTO INTERNACIONAL DE CONFINS S.A. - BH AIRPORT, inscrita no CNPJ / MF sob o nº 19.674.909/0001-53. CESSIONÁRIO: SUPERINTENDÊNCIA REGIONAL DO DEPARTAMENTO DE POLÍCIA FEDERAL EM MINAS GERAIS, inscrita no CNPJ / MF sob o nº 00.394.494/0029-37. Objeto: Cessão de uso de área aeroportuária de propriedade da União que se encontra sob a posse da BH AIRPORT. Valor anual: R$ 26.335,00, ED 339093. Fundamento Legal: Lei nº 8.666/93. Vigência: 01/05/2015 a 01/05/2020. Valor Total: R$ 131.675,00. Data da Assinatura: 30/04/2015.

SUPERINTENDÊNCIA REGIONAL NO PIAUÍ SETOR DE ADMINISTRAÇÃO E LOGISTICA POLICIAL

EXTRATO DE CONTRATO Nº 10/2014 - UASG 200390

Processo nº 08410.000743/2015-54. Pregão eletrônico nº .03/2013-CGTI/DG/DPF. Contratante: MINISTÉRIO DA JUSTIÇA - CNPJ contratado: 07.465.490/0001-40. Contratado: Vision Box do Brasil Soluções de Visão por Computador Ltda. Objeto: Fornecimento de Equipamento e Manutenção do Sistema de Trafego Internacional (STI) do DPF. Fundamento Legal: Lei 10.520/2002 e 8.666/1993. Vigência: 20/06/2014 a 19/06/2018. Valor Total: 9.100,00. Fonte: 100000000 - 2013NE800490. Data de Assinatura: 20/06/2014.

EXTRATO DE CONTRATO Nº 11/2014 - UASG 200390

Processo nº 08410.000740/2015-11. Pregão eletrônico nº .02/2013-CGTI/DG/DPF. Contratante: MINISTÉRIO DA JUSTIÇA - CNPJ contratado: 07.465.490/0001-40. Contratado: Vision Box do Brasil Soluções de Visão por Computador Ltda. Objeto: Aquisição de Solução composta de kits para emissão e entrega de passaportes - Sistema Nacional de Passaporte (SINPA). Fundamento Legal: Lei 10.520/2002 e 8.666/1993. Vigência: 25/05/2015 a 24/05/2019. Valor Total: 7.720,00. Fonte: 100000000 - 2013NE800488. Data de Assinatura: 16/07/2014.

DEPARTAMENTO DE POLÍCIA RODOVIÁRIA FEDERAL

AVISO DE REABERTURA DE PRAZO
PREGÃO Nº 10/2015

Comunicamos a reabertura de prazo da licitação supracitada, Processo nº 08650003024201481., publicada no DOU de 11/05/2015. Objeto: Pregão Eletrônico - Registro de Preços para a contratação de empresa especializada na prestação de serviço de Apoio ao Gerenciamento de Projetos da Polícia Rodoviária Federal - PRF, de acordo com as especificações constantes no Termo de Referência. Novo Edital: 25/05/2015 das 09h00 às 12h00 e d13h00 às 17h00. Endereço: Spo S/n, Lote 5 - Setor Policial BRASILIA - DFEntrega das Propostas: a partir de 25/05/2015 às 09h00 no site www.comprasnet.gov.br. Abertura das Propostas: 05/06/2015, às 10h00 no site www.comprasnet.gov.br.

RAFAEL SPINDOLA QUIXABEIRA
Chefe
Substituto

(SIDEC - 22/05/2015) 200109-00001-2015NE000027

RETIFICAÇÃO

No Extrato de Termo Aditivo Nº 1/2014 publicado no DOU de 24/12/2014 , Seção 3, Pág. 146. Onde se lê: Vigência: 10/12/2014 a 09/12/2015 Leia-se : Vigência: 10/12/2014 a 07/05/2016

(SICON - 22/05/2015) 200109-00001-2015NE000184

COORDENAÇÃO-GERAL DE RECURSOS HUMANOS COORDENAÇÃO DE ENSINO

EXTRATO DE INEXIGIBILIDADE
DE LICITAÇÃO Nº 5/2015 - UASG 200229

Processo nº 08650001485201509 . Objeto: Contratação de inscrição no 10º Congresso Brasileiro de Gerenciamento de Projetos e no Workshop Gestão Ágil de Projetos para 03 (três) servidores da Polícia Rodoviária Federal, a ser realizado na cidade de Recife/PE no período de 15 a 19 de junho de 2015. Total de Itens Licitados: 00001. Fundamento Legal: Art. 25, Inciso II da Lei nº 8.666 de 21/06/1993.. Justificativa: Art. 25º, Inciso II da Lei nº 8.666 de 21/06/1993. Declaração de Inexigibilidade em 21/05/2015. GERALDO FERREIRA DE BRITES. Gestor Financeiro. Ratificação em 21/05/2015. JOSE MARCELO DE ABREU SALOMAO. Ordenador de Despesas Substituto. Valor Global: R$ 7.200,00. CNPJ CONTRATADA : 05.657.814/0001-17 REGIONALPERNAMBUCO DO PROJECT MANAGEMENT INSTITUTE - PM - PE.

(SIDEC - 22/05/2015) 200229-00001-2015NE800012

2º DISTRITO REGIONAL

EXTRATO DE TERMO ADITIVO Nº 8/2015 - UASG 200139

Contrato nº 9/2014. Processo nº 08674001422201495. INEXIGIBILIDADE Nº 3/2014. Contratante: MINISTERIO DA JUSTICA - CNPJ Contratado: 34028316788347. Contratado : EMPRESA BRASILEIRA DE CORREIOS E -TELEGRAFOS. Objeto: Prorrogar a vigência do contrato por mais 12 meses. Fundamento Legal: lei 8666/93 e legislação correlata. Vigência: 11/06/2015 a 11/06/2016. Valor Total: R$40.000,00. Fonte: 100000000 - 2015NE800008. Data de Assinatura: 15/05/2015.

(SICON - 22/05/2015) 200139-00001-2015NE800001

3º DISTRITO REGIONAL

EXTRATO DE TERMO ADITIVO Nº 1/2015 - UASG 200110

Contrato nº 2/2014. Processo nº 08651000295201475. PREGÃO SRP Nº 33/2013. Contratante: MINISTERIO DA JUSTICA -CNPJ Contratado: 40432544000147. Contratado : CLARO S.A. -Objeto: Alteração da razão social da empresacontratada(Embratel) pela empresa Claro S/A, devido ao processo de incorporação, de conformidade com a legislação pertinente,com base nos documentos acostados ao Processo nr.08651000.295/2014-75 autuado por esta Unidade Regional. Fundamento Legal: Lei nr. 8.666/93. Vigência: 15/05/2015 a 12/11/2016. Data de Assinatura: 15/05/2015.

(SICON - 22/05/2015) 200110-00001-2015NE800026

4ª SUPERINTENDÊNCIA REGIONAL

EXTRATO DE CONTRATO Nº 11/2015 - UASG 200115

Processo nº 08656004667201492. PREGÃO SISPP Nº 20/2014. Contratante: MINISTERIO DA JUSTICA -CNPJ Contratado: 65313595000180. Contratado : CONSTRUTORA GUIMARAES NOVAES LTDA-- ME. Objeto: Prestação de serviços de engenharia visando atender as necessidades da 4ªSRPRF/MG, conforme especificações do edital e seus anexos. Fundamento Legal: Lei 10.520/02, subsidiariamente à Lei 8.666/93. Vigência: 18/05/2015 a 23/04/2016. Valor Total: R$1.077.946,00. Fonte: 174020197 - 2015NE800277 Fonte: 174020197-2015NE800278. Data de Assinatura: 18/05/2015.

(SICON - 22/05/2015) 200115-00001-2015NE800073

AVISOS DE LICITAÇÃO
PREGÃO Nº 8/2015 - UASG 200115

Processo nº 08656005403201537 . Objeto: Pregão Eletrônico - O objeto da presente licitação é o registro de preços para a eventual aquisição de CAPAS PARA PROCESSO, conforme condições, quantidades e exigências estabelecidas neste Edital e seus anexos. Total de Itens Licitados: 00002. Edital: 25/05/2015 de 09h00 às 11h00 e de 13h às 16h00. Endereço: Pca. Antonio Mourao Guimaraes,s/n - Cidade Industrial CONTAGEM - MG. Entrega das Propostas: a partir de 25/05/2015 às 09h00 no site www.comprasnet.gov.br.. Abertura das Propostas: 09/06/2015 às 09h00 site www.comprasnet.gov.br.

ANDRE LUIS PIRES DE SOUZA
Pregoeiro

(SIDEC - 22/05/2015) 200115-00001-2015NE800073

PREGÃO Nº 10/2015 - UASG 200115

Processo nº 08656005406201571 . Objeto: Pregão Eletrônico - Aquisição de Materiais e Serviço, essenciais para a execução do Projeto FETRAN. Total de Itens Licitados: 00005. Edital: 25/05/2015 de 08h00 às 11h30 e de 13h às 16h30. Endereço: Pca. Antonio Mourao Guimaraes,s/n - Cidade Industrial CONTAGEM - MG. Entrega das Propostas: a partir de 25/05/2015 às 08h00 no site www.comprasnet.gov.br.. Abertura das Propostas: 10/06/2015 às 09h00 site www.comprasnet.gov.br.

NELSON TEIXEIRA DA SILVA FILHO
Pregoeiro

(SIDEC - 22/05/2015) 200115-00001-2015NE800073

5ª SUPERINTENDÊNCIA REGIONAL

EXTRATO DE CONTRATO

Processo nº 08657.015218/2014-60. Espécie: Contrato nº 056/2014. Contratante: 5ª Superintendência Regional de Polícia Rodoviária Federal. Contratada: Lufetec Comercio e Serviços Ltda- CNPJ nº 00.785.370/0002-62. Objeto: Contratação de serviços de locação de geradores de energia elétrica. Valor: R$ 18.400,00. Prazo:120 (cento e vinte) dias. Vigência: 10.11.2014 à 10.03.2015. Data da Assinatura: 10.11.2014. Pela Contratante: Marcos Antônio de Souza Prado. Pela Contratada: Luis Claudio Campos Pais - Representante.

EXTRATO DE INEXIGIBILIDADE
DE LICITAÇÃO Nº 8/2015 - UASG 200116

Processo nº 08657005934201510 . Objeto: Contratação de serviços POSTAIS E TELEMÁTICOS para a 5ª Superintendência de Polícia Rodoviária Federal Total de Itens Licitados: 00001. Fundamento Legal: Art. 25, Caput da Lei nº 8.666 de 21/06/1993.. Justificativa: Monopólio da União. Declaração de Inexigibilidade em 22/05/2015. GLENDA CAMPOS CHAGAS. Chefe da Saf - Substituta. Ratificação em 22/05/2015. JOSE ROBERTO GONCALVES DE LIMA NETO. Superintendente Regional. Valor Global: R$ 601.734,00. CNPJ CONTRATADA : 34.028.316/0002-94 EMPRESA BRASILEIRA DE CORREIOS E TELEGRAFOS.

(SIDEC - 22/05/2015) 200116-00001-2015NE000021

RETIFICAÇÃO

No Extrato de Contrato Nº 42/2014 publicado no DOU de 29/08/2014 , Seção 3, Pág. 107. Onde se lê: Vigência: 23/06/2014 a 22/06/2015 Leia-se : Vigência: 09/06/2014 a 08/06/2015 Onde se lê: Assinatura: 23/06/2014 Leia-se : Assinatura: 09/06/2014

(SICON - 22/05/2015) 200116-00001-2015NE000021

EXEMPLAR DE ASSINANTE DA IMPRENSA NACIONAL

11ª SUPERINTENDÊNCIA REGIONAL

EXTRATO DE CONTRATO Nº 3/2015 - UASG 200113

Processo nº 08654005751201443. DISPENSA Nº 1/2015. Contratante: MINISTERIO DA JUSTICA -CNPJ Contratado: 34028316002157. Contratado: EMPRESA BRASILEIRA DE CORREIOS E TELEGRAFOS. Objeto: Prestação de serviços de SEDEX,PAC e CORREIO INTERNACIONAL pela ECT. Fundamento Legal: Lei 8.666/93. Vigência: 21/05/2015 a 21/05/2016. Valor Total: R$22.372,80. Fonte: 100000000 - 2015NE800006. Data de Assinatura: 21/05/2015.

(SICON - 22/05/2015) 200113-00001-2015NE800004

EXTRATO DE INEXIGIBILIDADE DE LICITAÇÃO Nº 16/2015 - UASG 200113

Processo nº 08654004468201402 . Objeto: Contratação de serviço continuado da coleta, transporte e entrega de correspondências no âmbito da 11a.SRRF/PE. Total de Itens Licitados: 00001. Fundamento Legal: Art. 25º, Caput da Lei nº 8.666 de 21/06/1993.. Justificativa: Manutenção dos serviços regulados pela Lei 6538/78 e prestados de forma exclusiva, em regime de monopólio, pelos Correios. Declaração de Inexigibilidade em 10/11/2014. DANIEL NUNES DE AVILA. Chefe da Saf. Ratificação em 10/11/2014. WALKER ROBSON DE ASSUNCAO BARBOSA. Ordenador de Despesas. Valor Global: R$ 48.060,00. CNPJ CONTRATADA : 34.028.316/0021-57 EMPRESA BRASILEIRA DE CORREIOS E TELEGRAFOS.

(SIDEC - 22/05/2015) 200113-00001-2015NE800004

13ª SUPERINTENDÊNCIA REGIONAL

AVISO DE ALTERAÇÃO PREGÃO Nº 2/2015

Comunicamos que o edital da licitação supracitada, publicada no DOU de 29/04/2015 foi alterado. Objeto: Pregão Eletrônico - Registro de preços para aquisição de MATERIAL DE EXPEDIENTE para uso em atividades administrativas e operacionais, com a finalidade de atender às necessidades do Órgão Gerenciador, a 13ª SRPRF/AL, e dos Participantes, a Sede e demais Superintendências e Distritos Regionais do Departamento de Polícia Rodoviária Federal, conforme especificações e quantidades estabelecidas no Termo de Referência. Total de Itens Licitados: 00111 Novo Edital: 25/05/2015 das 08h00 às 12h00 e d13h00 às 17h00. Endereço: Av. Durval de Goes Monteiro, 2882, Tabuleiro Dos Martins - MACEIO - AL. Entrega das Propostas: a partir de 25/05/2015 às 08h00 no site www.comprasnet.gov.br. Abertura das Propostas: 08/06/2015, às 09h00 no site www.comprasnet.gov.br.

ERIVALDO LESSA DE MOURA
Pregoeiro

(SIDEC - 22/05/2015) 200129-00001-2015NE800047

FUNDAÇÃO NACIONAL DO ÍNDIO

COORDENAÇÃO REGIONAL DE RORAIMA

AVISO DE LICITAÇÃO PREGÃO Nº 4/2015 - UASG 194009

Processo nº 08749-00009/2015 . Objeto: Pregão Eletrônico - Locação de Aeronave Monomotor com capacidade mínima para 05(cinco) passageiros e 01(um) tripulante ou 550(quinhentos e cinquenta) quilos, conforme descrição no Termo de Referencia e Edital. Total de Itens Licitados: 00001. Edital: 22/05/2015 de 08h00 às 12h00 e de 14h às 17h00. Endereço: Rua Jose Bonifacio, 630 - Aparecida Aparecida - BOA VISTA - RR. Entrega das Propostas: a partir de 22/05/2015 às 08h00 no site www.comprasnet.gov.br.. Abertura das Propostas: 11/06/2015 às 09h30 site www.comprasnet.gov.br.. Informações Gerais: Em atendimento ao despacho nº 005/2015, datado de 18 de maio de 2015.

JAILSON MARIANO DO NASCIMENTO
Chefe do SEAD

(SIDEC - 22/05/2015) 194009-19208-2015NE800010
Dias: 22 e 25/5/2015

COORDENAÇÃO REGIONAL DE MINAS GERAIS E ESPIRITO SANTO

EXTRATO DE TERMO ADITIVO Nº 1/2015 - UASG 194019

Contrato nº 39/2014. Processo nº 08759000016201475. DISPENSA Nº 20/2014. Contratante: FUNDACAO NACIONAL DO INDIO - CNPJ Contratado: 07422680000180. Contratado : KONNET INFORMATICA LTDA -Objeto: Altera a Cláusula Sexta - Do Preço, em razão da repactuação conforme índice oficial IST no acumulado dos últimos 12 (doze) meses, a Cláusula Sétima - Da Dotação Orçamentária e a Cláusula Terceira - Da Vigência. Fundamento Legal: Lei n¨ 8.666/93 e suas alterações posteriores. Vigência: 08/05/2015 a 08/05/2016. Valor Total: R$6.625,38. Fonte: 100000000 - 2015NE800010. Data de Assinatura: 06/05/2015.

(SICON - 22/05/2015) 194035-19208-2015NE800001

COORDENAÇÃO REGIONAL DE MARANHÃO

AVISO DE LICITAÇÃO PREGÃO Nº 6/2015 - UASG 194074

Processo nº 08763000164201421. Objeto: Pregão Eletrônico - Registro de preços para eventual contratação de empresa especializada para prestação de serviços de locação de veículos tipos, da forma menor preço, fim atender às necessidades da Coordenação Regional do Maranhão, Coordenações Técnicas Locais, Frente de Proteção Etno-Ambiental Awá-Guajá, órgãos parceiros da FUNAI e/ou ainda outras Coordenações Regionais quando da realização de trabalhos em parceria, conforme especificações contidas no Termo de Referencia Total de Itens Licitados: 00002. Edital: 25/05/2015 de 08h00 às 12h00 e de 14h às 17h59. Endereço: Rua Simplicio Moreira,nr.1115 - Centro IMPERATRIZ - MA. Entrega das Propostas: a partir de 25/05/2015 às 08h00 no site www.comprasnet.gov.br.. Abertura das Propostas: 11/06/2015 às 09h00 site www.comprasnet.gov.br.

VERA LUCIA DE LIMA FERREIRA
Pregoeira

(SIDEC - 22/05/2015) 194074-19403-2015NE800001

COORDENAÇÃO REGIONAL DO LITORAL SUL

RESULTADO DE JULGAMENTO TOMADA DE PREÇOS Nº 3/2015

A Comissão de Licitação torna público o resultado da Licitação supracitada, processo nº 08128000154201481. TRIO CONSTRUTORA E INCORPORADORA LTDA, CNPJ 14.121.231/0001-68 para Item 1 valor R$447.946,5400.

MAICON TELES DO AMARAL
Presidente de Comissão

(SIDEC - 22/05/2015) 194035-19208-2015NE800001

MUSEU DO ÍNDIO - RIO DE JANEIRO

AVISO DE LICITAÇÃO PREGÃO Nº 13/2015 - UASG 194022

Processo nº 08786.000112/2014 . Objeto: Pregão Eletrônico - Contratação de empresa especializada para a prestação de serviços de transporte rodoviário de cargas diversas, em trecho interestadual. Total de Itens Licitados: 00001. Edital: 25/05/2015 de 09h00 às 12h00 e de 14h às 17h00. Endereço: Rua Das Palmeiras, 55 - Botafogo RIO DE JANEIRO - RJ. Entrega das Propostas: a partir de 25/05/2015 às 09h00 no site www.comprasnet.gov.br.. Abertura das Propostas: 08/06/2015 às 08h30 site www.comprasnet.gov.br.

ROBERTA RUAS MONTEIRO
Pregoeira

(SIDEC - 22/05/2015) 194035-19208-2015NE800001

SECRETARIA NACIONAL DE SEGURANÇA PÚBLICA

EXTRATOS DE TERMOS ADITIVOS

Espécie: 6° Aditivo de Contrato nº 2014/000231- Código Sistematização, contrato firmado em 22/05/2014, entre o Programa das Nações Unidas para o Desenvolvimento - PNUD como CONTRATANTE, no âmbito do Projeto PNUD BRA/04/029 e JEFERSON DE LARA SCABIO, como CONTRATADO portador do CPF 064.995.779-28. Prorrogado o prazo até 25/05/2015.

Espécie: 5° Aditivo de Contrato nº 2014/000201- Código Diagnóstico Gestão, contrato firmado em 09/05/2014, entre o Programa das Nações Unidas para o Desenvolvimento - PNUD como CONTRATANTE, no âmbito do Projeto PNUD BRA/04/029 e SÉRGIO ROBERTO DE ABREU, como CONTRATADO portador do CPF 293.990.090-68. Prorrogado o prazo até 15/07/2015.

Espécie: Termo Aditivo nº 00001/2015 ao Convênio nº 759586/2011. Convenentes: Concedente: MINISTERIO DA JUSTICA, Unidade Gestora: 200330, Gestão: 00001. Convenente: SECRETARIA DE ESTADO DA SEGURANCA PUBLICA, CNPJ nº 82.951.294/0001-00. Prorrogação de prazo de vigência do convênio até o dia 23/05/2016.. Valor Total: R$ 1.240.000,00, Valor de Contrapartida: R$ 240.000,00, Vigência: 28/12/2011 a 23/05/2016. Data de Assinatura: 21/05/2015. Signatários: Concedente : REGINA MARIA FILOMENA DE LUCA MIKI, CPF nº 052.507.538-09, Convenente : CESAR AUGUSTO GRUBBA, CPF nº 252.157.529-15.

(SICONV(PORTAL) - 22/05/2015)

DEFENSORIA PÚBLICA DA UNIÃO

EXTRATO DE TERMO ADITIVO Nº 1/2015 - UASG 200140

Contrato nº 00020/2010, subrogado pelaUASG: 200140 - DEFENSORIA PUBLICA DA UNIAO-DF. Processo nº 08038035527200986. DISPENSA Nº 91/2010. Contratante: DEFENSORIA PUBLICA DA UNIAO -CPF Contratado: 00086606204. Contratado : CLEOMILTON VALCACER DE MELO -Objeto: Locação de imóvel urbano, situado na cidade de Manaus/AM. Prorrogar o prazo de vigência por mais 5(cinco) anos. Fundamento Legal: Lei 8666/93 . Vigência: 20/04/2015 a 19/04/2020. Valor Total: R$356.254,44. Fonte: 100000000 - 2015NE800341. Data de Assinatura: 19/04/2015.

(SICON - 22/05/2015) 290002-00001-2015NE800514

EXTRATO DE TERMO ADITIVO Nº 3/2015 - UASG 200140

Contrato nº 00050/2013, subrogado pelaUASG: 200140 - DEFENSORIA PUBLICA DA UNIAO - DF. Processo nº 08038026031201217. DISPENSA Nº 128/2013. Contratante: DEFENSORIA PUBLICA DA UNIAO -CNPJ Contratado: 04844192000173. Contratado : ELETROPORTO SERVICOS EIRELI - ME -Objeto: Prestação de serviços de copeiragem na DPU em São Luiz/MA. Prorrogar o prazo de vigência por mais 12(doze) meses. Fundamento Legal: Lei 8666/93 . Vigência: 18/06/2015 a 17/06/2016. Valor Total: R$41.058,36. Fonte: 100000000 - 2015NE800537. Data de Assinatura: 19/05/2015.

(SICON - 22/05/2015) 290002-00001-2015NE800514

AVISOS DE HOMOLOGAÇÃO E ADJUDICAÇÃO PREGÃO Nº 31/2015

O Pregoeiro torna público o resultado do Pregão nº 31/2015, que trata da contratação dos serviços de limpeza, aseio e conservação para atender a DPU em Caruarú/PE, cujo o objeto fora adjudicado e homologado pelas autoridades competentes à empresa: PEDRA AZUL SERVIÇOS DE LIMPEZA E CONSERV LTDA-ME, CNPJ: 76.258.672/0001-63, visto ter atendido a todos os requisitos do Edital supracitado.

MARCILIO RODRIGUES PENHA

(SIDEC - 22/05/2015) 290002-00001-2015NE800514

PREGÃO Nº 33/2015

A pregoeira torna público o resultado do Pregão nº 33/2015 que trata da contratação de limpeza, asseio e conservação para a unidade da Defensoria Pública da União em Cascavel/PR, cujo objeto fora adjudicado e homologado pelas autoridades competentes para a empresa PEDRA AZUL SERVIÇOS DE LIMPEZA E CONSERVAÇÃO LTDA-ME, CNPJ 76.258.672/0001-63, visto que atendeu a todos os requisitos do edital supracitado.

GISELLE FREIRE DE MOURA ARRAIS

(SIDEC - 22/05/2015) 290002-00001-2015NE800514

RETIFICAÇÃO

No Extrato do contrato 3/2015 publicado no DOU de 14/01/2015, pag. 116, Seção 3, Onde se lê Objeto: Prestação de serviços de Técnico e Recepcionista em atendimento às necessidades da Defensoria Pública da União em Caruaru/PE. Leia-se Objeto: Prestação de serviços de Técnico em Secretariado e Recepcionista em atendimento às necessidades da Defensoria Pública da União em Caruaru/PE.

Ministério da Pesca e Aquicultura

SECRETARIA EXECUTIVA
SUBSECRETARIA DE PLANEJAMENTO, ORÇAMENTO E ADMINISTRAÇÃO

EXTRATO DE TERMO ADITIVO Nº 1 AO CONVÊNIO Nº 60/2013

Primeiro Termo Aditivo ao Convênio nº 060/2013 - SICONV nº. 789135/2013, Processo nº 00350.004732/2013-21, Concedente: União, por intermédio do Ministério da Pesca e Aquicultura - CNPJ/MF n°. 05.482.692/0001-75. Convenente: Município de Amajarí - RR, CNPJ/MF nº. 01.614.081/0001-82. Objeto: Prorrogação do prazo de vigência ao Convênio nº 060/2013 - SICONV nº 789135/2013, para 31 de julho de 2016, e a alteração da redação da Cláusula Quinta do Termo de Convênio e a alteração do Trabalho. Assinaturas: Helder Zahluth Barbalho - Ministro de Estado da Pesca e Aquicultura - CPF/MF: 625.943.702-15 e Moacir Jose Bezerra Mota - Prefeito Municipal de Amajaraí/RR - CPF/MF: 241.633.682-72. Data da assinatura: 07 de maio de 2015.

COMERCIALIZAÇÃO PROIBIDA POR TERCEIROS

Ministério da Previdência Social

EMPRESA DE TECNOLOGIA E INFORMAÇÕES DA PREVIDÊNCIA SOCIAL
DIRETORIA DE FINANÇAS E SERVIÇOS LOGÍSTICOS
DEPARTAMENTO DE SUPRIMENTOS
DIVISÃO DE COMPRAS

EXTRATO DE CONTRATO

Processo nº 44101.000198.2014.72. Pedido de Compra nº 020135, referente à Ata de Registro de Preços - Pregão Eletrônico Nº 333/2014 publicada no D.O.U., Seção 3, nº 57, página nº 90, em 25.03.2015. Contratado: DELL COMPUTADORES DO BRASIL - CNPJ 72.381.189/0006-25. Objeto: Aquisição de microcomputador ultraportatil, ultrabook. Valor: R$ 9.396,00 (nove mil e trezentos e noventa e seis reais). Classificação Contábil: 132016. Data de Assinatura: 13.05.2015. Fundamentação Legal: Lei 10520/2002, Dec. Lei 5450/2005, Lei 123/2006, Lei 8666/93, Decreto Lei 7892/2013, Dec. Lei 7174/2010, Dec. Lei 8184/2014.

EXTRATO DE TERMO ADITIVO

Processo nº 44101.000053.2012.18. Contrato nº 01,014499.2012 - Modalidade: PG 130/2012. Contratado: MÍDIA LOGÍSTICA E DISTRIBUIÇÃO LTDA-ME - CNPJ: 07.668.895/0001-86. Objeto: Transporte de encomendas, por transporte modal aéreo. Quarto Termo Aditivo para aditar o contrato principal, para prorrogar seu prazo de vigência, por 12 (doze) meses. Pedido de Compra 019941. Valor: R$ 1.636.328,64 (um milhão, seiscentos e trinta e seis mil, trezentos e vinte e oito reais e sessenta e quatro centavos). Data de Assinatura: 22/05/2015. Fundamentação Legal: Lei Artigo 57, Inciso II, da Lei 8666/93.

AVISO DE CANCELAMENTO

O Gerente da Divisão às Intenções de Compras da Empresa de Tecnologia e Informações da Previdência Social - DATAPREV, o Senhor Marcos Henrique Pires Marques, torna sem efeito a publicação no D.O.U Nr. 76, Seção 3, página 83 em 23.04.2015, referente ao Processo nº 44100.000099/2014-91. Pedido de Compra 020211. Contratada: Pandora Comércio de Materiais de Escritório de Limpeza e Inf. Ltda-EPP.

MARCOS HENRIQUE PIRES MARQUES

SUPERINTENDÊNCIA DE ATENDIMENTO
UNIDADE REGIONAL SÃO PAULO
DIVISÃO ADMINISTRATIVA
SERVIÇO DE SUPRIMENTOS

EXTRATO DE CONTRATO

PROCESSO: 44124.000047/2013-75. Pedido de Compras e Contrato nº 21.015177.2015, referentes ao Pregão Eletrônico nº 042/2015. Contratado: AlternativaViagens, Turismo E Eventos Eireli - ME - CNPJ 20.980.043/0001-98. Objeto: Serviços de Transporte, envolvendo Veículos, Motoristas e Motociclista. Vigência 24 (vinte e quatro) meses a partir da data de assinatura. Valor: R$ 638.490,00 (seiscentos e trinta e oito mil, quatrocentos e noventa reais). Fundamentação Legal: Lei 8.666/93, Lei 10520/2002, Dec. Lei 5450/2005 e Lei 123/2006.

INSTITUTO NACIONAL DO SEGURO SOCIAL
SUPERINTENDÊNCIA REGIONAL NORDESTE EM RECIFE
GERÊNCIA EXECUTIVA - A - EM RECIFE

EXTRATO DE CONTRATO Nº 1/2015 - UASG 511180

Nº Processo: 35204012419201414.
PREGÃO SISPP Nº 2/2015. Contratante: INSTITUTO NACIONAL DO SEGURO -SOCIAL. CNPJ Contratado: 13185781000188. Contratado : HJ COMERCIO LTDA - ME -Objeto: Aquisição de água mineral para atender a Gerência Executiva, Unidades vinculadas e SR-IV. Fundamento Legal: Decreto Nº 5.450/2005, Lei nº10.520/2002 e Lei nº 8.666/93. Vigência: 19/05/2015 a 31/12/2015. Valor Total: R$55.620,00. Fonte: 118033908 - 2015NE800091. Data de Assinatura: 19/05/2015.

(SICON - 22/05/2015) 512006-57202-2015NE800001

EXTRATO DE CONTRATO Nº 2/2015 - UASG 511180

Nº Processo: 35204000912201564.
PREGÃO SRP Nº 6/2014. Contratante: INSTITUTO NACIONAL DO SEGURO -SOCIAL. CNPJ Contratado: 11221523000184. Contratado : DOM GENEROS ALIMENTICIOS LTDA - -EPP. Objeto: Aquisição de material de consumo. Fundamento Legal: Decretos nºs 5450/05, 6204/07 e 7892/13, Leis 8666/93 e 10520/02. Vigência: 21/05/2015 a 21/06/2015. Valor Total: R$3.715,00. Fonte: 118033908 - 2015NE800116. Data de Assinatura: 21/05/2015.

(SICON - 22/05/2015) 512006-57202-2015NE800001

EXTRATO DE CONTRATO Nº 3/2015 - UASG 511180

Nº Processo: 35204000912201564.
PREGÃO SRP Nº 6/2014. Contratante: INSTITUTO NACIONAL DO SEGURO -SOCIAL. CNPJ Contratado: 08537109000174. Contratado : ANDERSON SOARES DA SILVA - ME -Objeto: Aquisição de material de consumo. Fundamento Legal: Decretos nºs 5450/05, 6204/07 e 7892/13, Leis 8666/93 e 10520/02. Vigência: 18/05/2015 a 18/06/2015. Valor Total: R$1.990,00. Fonte: 118033908 - 2015NE800118. Data de Assinatura: 18/05/2015.

(SICON - 22/05/2015) 512006-57202-2015NE800001

EXTRATO DE CONTRATO Nº 4/2015 - UASG 511180

Nº Processo: 35204000912201515.
PREGÃO SRP Nº 6/2014. Contratante: INSTITUTO NACIONAL DO SEGURO -SOCIAL. CNPJ Contratado: 09617964000158. Contratado : DIFERENCIAL COMERCIO ATACADISTA -EIRELI - EPP. Objeto: Aquisição de material de consumo. Fundamento Legal: Decretos nºs 5450/05, 6204/07 e 7892/13, Leis 8666/93 e 10520/02. Vigência: 20/05/2015 a 20/06/2015. Valor Total: R$7.850,00. Fonte: 118033908 - 2015NE800117. Data de Assinatura: 20/05/2015.

(SICON - 22/05/2015) 512006-57202-2015NE800001

GERÊNCIA EXECUTIVA - B - EM ARACAJU

EXTRATO DE CONTRATO Nº 5/2015 - UASG 510080

Nº Processo: 35448000484201426.
PREGÃO SRP Nº 6/2014. Contratante: INSTITUTO NACIONAL DO SEGURO -SOCIAL. CNPJ Contratado: 08537109000174. Contratado : ANDERSON SOARES DA SILVA - ME -Objeto: Aquisição de material de consumo (açúcar cristalizado), para suprir estoque interno, atendendo todas as Unidades da Gerência Executiva do INSS em Aracaju/Se. Aquisição como participante do Pregão nº 06/2014, ARP nº 01/2014, administrado pela Superintendência Regional Nordeste em Recife/PE. Fundamento Legal: Lei 10.520/02,Decreto 5.450/05, Lei Complementar nº 123/2006, Decretos nº 6.204/2007,7.892/13 e a Lei 8.666/93 e alteraçõeeVigência: 18/05/2015 a 31/12/2015. Valor Total: R$3.980,00. Fonte: 118033908 - 2015NE800134. Data de Assinatura: 18/05/2015.

(SICON - 22/05/2015) 512006-57202-2015NE800001

EXTRATO DE CONTRATO Nº 8/2015 - UASG 510080

Nº Processo: 35448000484201426.
PREGÃO SRP Nº 6/2014. Contratante: INSTITUTO NACIONAL DO SEGURO -SOCIAL. CNPJ Contratado: 07065674000113. Contratado : SALENAS MATERIAIS PARA ESCRITORIO-LTDA - EPP. Objeto: Aquisição de material de consumo (material de expediente), para suprir estoque interno, atendendo todas as Unidades da Gerência Executiva do INSS em Aracaju/SE. Aquisição como participante do Pregão nº 06/2014, ARP nº 01/2014, administrado pela Superintendência Regional Nordeste em Recife/PE. Fundamento Legal: Lei Compl. 123/06, Lei 8.666/93, Lei 10.520/02, Decretos 5.450/05, 6.204/07, 7.892/13, alterado pelo Dec. 8.250/14. Vigência: 18/05/2015 a 31/12/2015. Valor Total: R$4.172,35. Fonte: 118033908 - 2015NE800137. Data de Assinatura: 18/05/2015.

(SICON - 22/05/2015) 512006-57202-2015NE800001

EXTRATO DE CONTRATO Nº 9/2015 - UASG 510080

Nº Processo: 35448000484201426.
PREGÃO SRP Nº 6/2014. Contratante: INSTITUTO NACIONAL DO SEGURO -SOCIAL. CNPJ Contratado: 08170178000192. Contratado : DV COMERCIO E REPRESENTACAO -COMERCIAL LTDA - EPP. Objeto: Aquisição de material de consumo (papel A-4), para suprir estoque interno, atendendo todas as Unidades da Gerência Executiva do INSS em Aracaju/SE. Aquisição como participante do Pregão nº 06/2014, ARP nº 01/2014, administrado pela Superintendência Regional Nordeste em Recife/PE. Fundamento Legal: Lei 123/06, Lei 8.666/93, Lei 10.520/02, Decretos 5.450/05, 6.204/07, 7.892/13, alterado pelo Decreto 8.250/14. Vigência: 18/05/2015 a 31/12/2015. Valor Total: R$53.500,00. Fonte: 118033908 - 2015NE800138. Data de Assinatura: 18/05/2015.

(SICON - 22/05/2015) 512006-57202-2015NE800001

GERÊNCIA EXECUTIVA - B - EM SOBRAL

EXTRATO DE TERMO ADITIVO Nº 4/2015 UASG 510831

Número do Contrato: 11/2012.
Nº Processo: 35057000150201294.
INEXIGIBILIDADE Nº 1/2012. Contratante: INSTITUTO NACIONAL DO SEGURO -SOCIAL. CNPJ Contratado: 34028316001002. Contratado : EMPRESA BRASILEIRA DE CORREIOS E -TELEGRAFOS. Objeto: Quarto Termo Aditivo ao contrato de prestação de serviços de correspondências postais convencionais para atender a Gerência Executiva Sobral e unidades a ela vinculadas, face à prorrogação de prazo por mais um período de 12(doze) meses. Fundamento Legal: Art. 62, ÷ 3º - II, da Lei n¨ 8.666/1993. Vigência: 30/05/2015 a 30/05/2016. Data de Assinatura: 11/05/2015.

(SICON - 22/05/2015) 512006-57202-2015NE800001

SUPERINTENDÊNCIA REGIONAL NORTE/CENTRO-OESTE EM BRASÍLIA
GERÊNCIA EXECUTIVA - B - EM CAMPO GRANDE

RESULTADO DE JULGAMENTO
PREGÃO Nº 2/2015

O Pregoeiro designado pela PT INSS/GEXCGD/MS nº005, de 03.02.2015, em cumprimento ao disposto na alínea "b", inciso XII do artigo 30 do Decreto nº 5.450/2005, torma público o resultado da licitação realizado através do Pregão Eletrônico nº 02/2015, visando á contratação de empresa especializada para execução de serviço de dedetização dos prédios no âmbito da Gerência Executiva do INSS em Campo Grande - MS, objeto do Processo nº 35092.000094/2015-12, que após análise das propostas de preços, dos documentos de habilitação, foi declarada vencedora a empresa:JOSÉ AMABÍLIO DOS SANTOS DEDETIZADORA - ME - CNPJ:03.419.703/0001-47, no valor global de R$ 18.898,84 (dezoito mil e oitocentos e noventa e oito reais e oitenta e quatro centavos).

NELSON MITSURO UECHI

(SIDEC - 22/05/2015) 512006-57202-2015NE800002

GERÊNCIA EXECUTIVA - B - EM GOIÂNIA

EXTRATO DE REGISTRO DE PREÇOS Nº 1/2015

Processo: 35069.000131/2015-73. Pregão SRP nº 03/2015. Órgão Gerenciador: Gerência Executiva do INSS em Goiânia, CNPJ: 29.979.036/0064-24. Objeto: Aquisição de água mineral para abastecimento da GEXGOI e unidades vinculadas. Empresa Beneficiária: FONSECA MARTINS COMÉRCIO DE GÁS LTDA-ME, CNPJ: 00.961.053/0001-79, valor total R$ 59.690,40. Validade da Ata: 20/05/2015 a 19/05/2016. Fundamento Legal: Decreto 7.892/2013. Data da Assinatura: 20/05/2015.

SUPERINTENDÊNCIA REGIONAL SUDESTE II EM BELO HORIZONTE
GERÊNCIA EXECUTIVA - A - BELO HORIZONTE

EXTRATO DE CONTRATO Nº 5/2015 - UASG 511770

Nº Processo: 35097000532201594.
PREGÃO SRP Nº 4/2014. Contratante: INSTITUTO NACIONAL DO SEGURO -SOCIAL. CNPJ Contratado: 11414771000141. Contratado : MARIA ANTONIA DE SOUZA COMERCIO --ME. Objeto: Aquisição de material de consumo com a finalidade de atender as necessidades da Gerência Executiva do INSS em Belo Horizonte/MG e demais unidades vinculadas. Fundamento Legal: Lei 8.666, de 21/06/1993, Lei 10.520, de 17/07/2002, Decreto 7.892, de 23/01/2013 e Decreto 8.250, de 23/05/2014 . Vigência: 19/05/2015 a 31/12/2015. Valor Total: R$504,00. Fonte: 118033908 - 2015NE800100. Data de Assinatura: 19/05/2015.

(SICON - 22/05/2015) 512006-57202-2015NE800001

GERÊNCIA EXECUTIVA - B - CONTAGEM

EXTRATO DE CONTRATO Nº 6/2015 - UASG 511845

Nº Processo: 35097004868201364.
PREGÃO SRP Nº 1/2014. Contratante: INSTITUTO NACIONAL DO SEGURO -SOCIAL. CNPJ Contratado: 02380940000189. Contratado : MERCANTIL AQUARELA SUPRIMENTOS -PARA ESCRITORIO E INFORM. Objeto: Aquisição de material de consumo consistente em corretivo líquido para atender à GEXCON/MG e suas unidades vinculadas. Fundamento Legal: Leis 8666/93, 10520/02 decretos 7892/13, 5450/05 e 6204/07. Vigência: 04/05/2015 a 03/05/2016. Valor Total: R$108,00. Fonte: 151000000 - 2015NE800165. Data de Assinatura: 04/05/2015.

(SICON - 22/05/2015) 512006-57202-2015NE800001

EXTRATO DE CONTRATO Nº 9/2015 - UASG 511845

Nº Processo: 35097004868201364.
PREGÃO SRP Nº 1/2014. Contratante: INSTITUTO NACIONAL DO SEGURO -SOCIAL. CNPJ Contratado: 33514001000103. Contratado : ABBRA OFFICE MIX DISTRIBUIDORA, -COMERCIO E SERVICOS EIR. Objeto: Aquisição de material de consumo consistente em cola branca para atedner à GEXCON/MG e suas unidades vinculadas. Fundamento Legal: Leis 8666/93, 10520/02 decretos 7892/13, 5450/05 e 6204/07. Vigência: 04/05/2015 a 03/05/2016. Valor Total: R$186,00. Fonte: 151000000 - 2015NE800163. Data de Assinatura: 04/05/2015.

(SICON - 22/05/2015) 512006-57202-2015NE800001

EXEMPLAR DE ASSINATURA DA IMPRENSA NACIONAL

EXTRATO DE CONTRATO Nº 10/2015 - UASG 511845

Nº Processo: 35664000245201411.
PREGÃO SRP Nº 17/2014. Contratante: INSTITUTO NACIONAL DO SEGURO -SOCIAL. CNPJ Contratado: 10289713000170. Contratado : DRC SUPRIMENTOS DE INFORMATICA - -EIRELI - ME. Objeto: Aquisição de material de consumo consistente em cartucho de toner compatível com impressora Samsung 5835 para atender à GEXCON/MHG e suas unidades vinculadas. Fundamento Legal: Leis 8666/93, 10520/02 decretos 7892/13, 5450/05 e 6204/07. Vigência: 04/05/2015 a 03/05/2016. Valor Total: R$3.500,00. Fonte: 151000000 - 2015NE800160. Data de Assinatura: 04/05/2015.

(SICON - 22/05/2015) 512006-57202-2015NE800001

EXTRATO DE CONTRATO Nº 11/2015 - UASG 511845

Nº Processo: 35663000030201419.
PREGÃO SRP Nº 1/2014. Contratante: INSTITUTO NACIONAL DO SEGURO -SOCIAL. CNPJ Contratado: 08528684000100. Contratado : MARUMBI TECNOLOGIA LTDA -Objeto: Aquisição de material de consumo consistente em cartucho toner para impressora samsumg 680, preto, ciano, amarelo e magenta para atender à GEXCON/MG e suas unidades vinculadas. Fundamento Legal: Leis 8666/93, 10520/02 decretos 7892/13, 5450/05 e 6204/07. Vigência: 04/05/2015 a 03/05/2016. Valor Total: R$2.350,00. Fonte: 151000000 - 2015NE800159. Data de Assinatura: 04/05/2015.

(SICON - 22/05/2015) 512006-57202-2015NE800001

EXTRATO DE CONTRATO Nº 12/2015 - UASG 511845

Nº Processo: 35437000159201492.
PREGÃO SRP Nº 4/2014. Contratante: INSTITUTO NACIONAL DO SEGURO -SOCIAL. CNPJ Contratado: 07065674000113. Contratado : SALENAS MATERIAIS PARA ESCRITORIO-LTDA - EPP. Objeto: Aquisição de material de consumo ocnsistente em grampos para grampeador 26/6 para atender à GEXCON/<MG e suas unidades vinculadas. Fundamento Legal: Leis 8666/93, 10520/02 decretos 7892/13, 5450/05 e 6204/07. Vigência: 08/05/2015 a 07/05/2016. Valor Total: R$388,00. Fonte: 151000000 - 2015NE800155. Data de Assinatura: 08/05/2015.

(SICON - 22/05/2015) 512006-57202-2015NE800001

GERÊNCIA EXECUTIVA - B - DUQUE DE CAXIAS

EXTRATO DE CONTRATO Nº 4/2015 - UASG 512087

Nº Processo: 35311000180201595.
PREGÃO SRP Nº 4/2014. Contratante: INSTITUTO NACIONAL DO SEGURO -SOCIAL. CNPJ Contratado: 10478925000104. Contratado : DOUGLAS RODRIGUES DE SOUZA -COMERCIO E SERVICOS - EIRELI. Objeto: Aquisição de material de consumo. Fundamento Legal: Lei nº 106520/02, Decreto nº 5.450/05, e Lei nº 8.666/93. Vigência: 20/04/2015 a 31/12/2015. Valor Total: R$8.989,00. Fonte: 118033908 - 2015NE800125. Data de Assinatura: 20/04/2015.

(SICON - 22/05/2015) 512006-57202-2015NE800001

GERÊNCIA EXECUTIVA - B - OURO PRETO

EXTRATO DE TERMO ADITIVO Nº 5/2015 UASG 511851

Número do Contrato: 65/2010.
Nº Processo: 35140000165200916.
DISPENSA Nº 4/2010. Contratante: INSTITUTO NACIONAL DO SEGURO SOCIAL. CPF Contratado: 00421871687. Contratado : JOAQUIM DUARTE -Objeto: Reajuste concedido conforme previsto emcontrato referente a locação de imóvel no municipio de Barão de Cocais - APS Barão de Cocais/GEXORP/MG. Fundamento Legal: Art. 24 inciso X da Lei 8.666/93 e alterações posteriores. Vigência: 19/10/2014 a 18/10/2015. Valor Total: R$99.399,72. Fonte: 118033908 - 2015NE800048. Data de Assinatura: 19/10/2014.

(SICON - 22/05/2015) 512006-57202-2015NE800001

GERÊNCIA EXECUTIVA - B - POÇOS DE CALDAS

EXTRATO DE TERMO ADITIVO Nº 11/2015 UASG 511853

Número do Contrato: 51/2012.
Nº Processo: 35147000180201020.
CONCORRÊNCIA SISPP Nº 2/2012. Contratante: INSTITUTO NACIONAL DO SEGURO SOCIAL. CNPJ Contratado: 10921891000172. Contratado : CONSTRUTORA CARMO CRUZ LTDA -Objeto: Décimo primeiro termo aditivo para prorrogação dos prazos de vigência e execução do contrato de construção da Agência da Previdência Social em Jacutinga/MG. Fundamento Legal: Lei nº 8666/93 e alterações .Vigência: 23/04/2015 a 21/06/2015. Data de Assinatura: 20/04/2015.

(SICON - 22/05/2015) 512006-57202-2015NE800001

SUPERINTENDÊNCIA REGIONAL SUL EM FLORIANÓPOLIS
GERÊNCIA EXECUTIVA - A - EM CURITIBA
SERVIÇO DE ADMINISTRAÇÃO
SEÇÃO DE LOGÍSTICA, LICITAÇÕES E CONTRATOS E ENGENHARIA

EXTRATO DE CONTRATO Nº 14/2015 UASG 510670

Nº Processo: 35183001482201593.
PREGÃO SRP Nº 7/2014. Contratante: INSTITUTO NACIONAL DO SEGURO SOCIAL. CNPJ Contratado: 07065674000113. Contratado : SALENAS MATERIAIS PARA ESCRITORIO LTDA - EPP. Objeto: Aquisição de material de consumo. Fundamento Legal: Lei 8666/93 . Vigência: 07/05/2015 a 07/11/2015. Valor Total: R$508,00. Fonte: 118033908 - 2015NE800135. Data de Assinatura: 07/05/2015.

(SICON - 22/05/2015) 512006-57202-2015NE800001

GERÊNCIA EXECUTIVA - B - EM BLUMENAU

RESULTADO DE JULGAMENTO
LEILÃO Nº 1/2015

A Gerência Executiva do INSS em Blumenau torna público, depois de encerrada a Sessão de Leilão nº 001/2015, em 2O/05/2015, com resultado do mesmo, fazendo constar conforme relação abaixo, os arrematantes dos imóveis objetos do certame:

-I. Processo nº 35666.000387/2014-69 - Endereço: Avenida Atlântica, nº 2554 - Edifício Imperatriz - Sala 15, Bairro Centro, Balneário Camboriú/SC.

Arrematante: Leonardo Almeida Brito - Valor: R$ 313.000,00 (Trezentos e treze mil reais), com pagamento em 36 (trinta e seis) vezes.

-II. Processo nº 35666.000387/2014-69 - Endereço: Avenida Atlântica, nº 2554 - Edifício Imperatriz - Sala 16, Bairro Centro, Balneário Camboriú/SC.

Arrematante: Leonardo Almeida Brito - Valor: R$ 208.800,00 (Duzentos e oito mil reais), com pagamento em 36 (trinta e seis) vezes.

-III. Processo nº 35666.000387/2014-69 - Endereço: Loteamento Nossa Senhora Aparecida, Quadra P - Lotes 159 a 170, Bairro das Nações, Balneário Camboriú/SC.

Arrematante: Deoclésio Duarte - Valor: R$ 220.000,00 (Duzentos e vinte mil reais), com pagamento em 48 (quarenta e oito) vezes.

Informamos que vistas do processo se encontram franqueadas no seguinte endereço: Rua Presidente John Kennedy, nº 25 - Bairro Centro, Blumenau/SC, das 09:00 às 16:00 horas, de segunda a sexta feira, ficando concedido prazo recursal (de 05 (cinco) dias úteis) conforme preconiza o artigo 109, da Lei nº 8.666/93.

Blumenau-SC, 20 de maio de 2015.
LUCAS SEGRÉGIO PORTO
Gerente Executivo

GERÊNCIA EXECUTIVA - B - EM CANOAS

EXTRATO DE DISPENSA
DE LICITAÇÃO Nº 3/2015 UASG 510921

Nº Processo: 35247001151201561 . Objeto: Conserto de camionete Ranger IOY 9966 Total de Itens Licitados: 00001. Fundamento Legal: Art. 24º, Inciso II da Lei nº 8.666 de 21/06/1993.. Justificativa: Valor do conserto dentro do limite estabelecido no inciso II do art 24 da 8666/93 Declaração de Dispensa em 12/02/2015. LUIS CANDIDO RODRIGUES DA SILVA. Chefe da Seção de Logística. Ratificação em 22/05/2015. ALBERTO CARLOS FREITAS ALEGRE. Gerente Executivo. Valor Global: R$ 1.760,00. CNPJ CONTRATADA : 03.779.776/0001-40 JOAO LUIZ CAMARA MARTINS & CIA LTDA - ME.

(SIDEC - 22/05/2015) 510921-57202-2015NE800001

GERÊNCIA EXECUTIVA - B - EM CHAPECÓ
SEÇÃO DE LOGÍSTICA, LICITAÇÃO, CONTRATOS E ENGENHARIA

EXTRATO DE TERMO ADITIVO Nº 4/2015 UASG 510209

Número do Contrato: 3/2014.
Nº Processo: 36796000482201369.
TOMADA DE PREÇOS Nº 1/2013. Contratante: INSTITUTO NACIONAL DO SEGURO SOCIAL. CNPJ Contratado: 03888600000126. Contratado : PRUMO CONSTRUTORA E INCORPORADORA LTDA. Objeto: Alteração quantitativa do objeto contratual, criação da 10ª etapa e prorrogação do prazo de execução e vigência do contrato. Fundamento Legal: Lei 8666/93 . Vigência: 21/05/2015 a 27/10/2015. Valor Total: R$8.427,37. Fonte: 151000000 - 2015NE800125. Data de Assinatura: 21/05/2015.

(SICON - 22/05/2015) 512006-57202-2015NE800001

Ministério da Saúde

GABINETE DO MINISTRO

EXTRATO DE TERMO ADITIVO

ESPÉCIE: 11º Termo Aditivo ao Termo de Ajuste nº 04/2011, firmado entre a União, por intermédio do Ministério da Saúde, e a Associação do Sanatório Sírio - Hospital do Coração.
OBJETO: Alterar o plano de trabalho e o valor total do projeto de apoio "Desenvolvimento gerencial integrado da linha de atenção às urgências no ambiente intra-hospitalar"; e alterar o plano de trabalho do projeto de apoio "Registro Brasileiro de Cateterismo Cardíaco em Cardiopatias Congênitas".
DATA DE ASSINATURA: 31 de dezembro de 2014.
SIGNATÁRIOS: ARTHUR CHIORO - Ministro de Estado da Saúde e THEA TRABULSE NAMOUR - Presidenta da Associação do Sanatório Sírio - Hospital do Coração.

SECRETARIA EXECUTIVA
SUBSECRETARIA DE ASSUNTOS ADMINISTRATIVOS
COORDENAÇÃO-GERAL DE GESTÃO DE PESSOAS

EXTRATO DE RESCISÃO

CONTRATO Nº. 0673/2011
Nº. Processo: SIPAR 25047.000416/2015-15. Contratante: MINISTÉRIO DA SAÚDE. Contratado: MARCIEL BISPO DA SILVA - matrícula SIAPE nº. 1869076. Objeto: Contrato de Prestação de Serviços às Comunidades Indígenas por tempo determinado. Fundamentação Legal: Art. 12, Inciso II da Lei nº. 8.745/93. Data de Rescisão: 01/05/2015.

COORDENAÇÃO-GERAL DE MATERIAL E PATRIMÔNIO

AVISO DE SUSPENSÃO
RDC ELETRÔNICO Nº 3/2015 - UASG 250110

Nº Processo: 25000158859201361 . Comunicamos a suspensão da licitação supracitada, publicada no D.O.U em 04/05/2015 . Objeto: Contratação de empresa especializada no ramo da construção civil para execução de obras e instalação de equipamentos de infraestrutura, com fornecimento de material e mão de obra, para a implantação de solução de Radioterapia, no HOSPITAL ERASTO GAERTNER / LIGA PARANAENSE DE COMBATE AO CÂNCER, CNES 0015644, localizado na Rua Doutor Ovande do Amaral, 201 - Jardim das Américas ? Curitiba - PR, contemplada no âmbito do Plano de Expansão de Radioterapia do SUS.

RONEY GUIMARAES BRUM
Presidente da Comissão de Licitação
no Âmbito do RDC

(SIDEC - 22/05/2015) 250110-00001-2015NE800074

RESULTADOS DE JULGAMENTOS
PREGÃO Nº 8/2015

PROCESSO Nº 25000.113204/2012-82, Objeto: Registro de preços para aquisição de materiais de informática para o DATASUS. Pregão eletrônico nº 08/2015 homologado pelo valor global da ATA deR$ 150.719,56 (Cento e cinquenta mil setecentos e dezenove reais e cinquenta e seis centavos.

EURISDETE PEREIRA LOPES
Resp. p/pregão

(SIDEC - 22/05/2015) 250110-00001-2015NE800074

PREGÃO Nº 18/2015

O Ministério da Saúde publica o resultado destalicitação, cujo objeto é a contratação de serviços de gestão de frota, a qual foi HOMOLOGADA pelo critério menor preço à empresa: TICKET SERVIÇOS SA, CNPJ 47.866.934/000174, pelo valor total de R$ 48.682.353,62. Os autos do processo estão disponíveis para vistas (Proc. nº 25000.137602/2014-56 - PEC 7358).

CAMILA CÁSSIA FARIA MINGHETTI
Pregoeira

(SIDEC - 22/05/2015) 250110-00001-2015NE800074

COMERCIALIZAÇÃO PROIBIDA POR TERCEIROS

COORDENAÇÃO-GERAL DE SERVIÇOS GERAIS

EXTRATO DE DISPENSA
DE LICITAÇÃO Nº 325/2015 - UASG 250005

Nº Processo: 00414000253201514 . Objeto: Aquisição de 36tb HEMP OIL RSHO 18% 10GR CDB BLUE LABEL. Total de Itens Licitados: 00001. Fundamento Legal: Art. 24º, Inciso IV da Lei nº 8.666 de 21/06/1993.. Justificativa: Trata-se de Ação Judicial Declaração de Dispensa em 18/05/2015. GUSTAVO LUIS MEFFE ANDREOLI. Coordenador-geral de Análise Das Contratações de Insumos Estratégicos para Saúde - Substituto. Ratificação em 20/05/2015. PABLO RANGELL MENDES RIOS PEREIRA. Diretor do Departamento de Logística em Saúde. Valor Global: R$ 40.688,00. CNPJ CONTRATADA : Estrangeiro PHARMAMED.

(SIDEC - 22/05/2015) 250110-00001-2015NE800074

EXTRATO DE DISPENSA
DE LICITAÇÃO Nº 352/2015 - UASG 250005

Nº Processo: 25000053783201540 . Objeto: Aquisição Agrupada de medicamentos e correlatos para atender Demanda Judicial. Total de Itens Licitados: 00035. Fundamento Legal: Art. 24º, Inciso IV da Lei nº 8.666 de 21/06/1993.. Justificativa: Trata-se de Ação Judicial. Declaração de Dispensa em 18/05/2015. GUSTAVO LUIS MEFFE ANDREOLI. Coordenador-geral de Análise Das Contratações de Insumos Estratégicos para Saúde - Substituto. Ratificação em 20/05/2015. PABLO RANGELL MENDES RIOS PEREIRA. Diretor do Departamento de Logística em Saúde. Valor Global: R$ 1.121.388,83. CNPJ CONTRATADA : 05.777.772/0001-58 BSB COMERCIO DE PRODUTOS HOSPITALARES LTDA. Valor: R$ 490.894,25. CNPJ CONTRATADA : 06.234.797/0001-78 EXPRESSADISTRIBUIDORA DE MEDICAMENTOS LTDA. Valor: R$ 105.042,00. CNPJ CONTRATADA : 18.459.628/0001-15 BAYER S.A.. Valor: R$ 56.140,80. CNPJ CONTRATADA : 26.921.908/0002-02 HOSPFAR IND E COM DE PRODUTOS HOSPITALARES LTDA. Valor: R$ 17.731,84. CNPJ CONTRATADA : 33.009.945/0002-04 PRODUTOSROCHE QUIMICOS E FARMACEUTICOS S A. Valor: R$ 268.325,15. CNPJ CONTRATADA : 33.069.212/0012-37 MERCK S/A. Valor: R$ 56.264,90. CNPJ CONTRATADA : 37.396.017/0006-24 MEDCOMERCE COMERCIAL DE MEDICAMENTOS E PRODUTOS HOSPITALRES LTDA. Valor: R$ 48.049,52. CNPJ CONTRATADA : 43.940.618/0001-44 ELI LILLY DO BRASIL LTDA. Valor: R$ 13.363,28. CNPJ CONTRATADA : 56.994.502/0015-35 NOVARTISBIOCIENCIAS SA. Valor: R$ 270,00. CNPJ CONTRATADA : 56.994.502/0098-62 NOVARTISBIOCIENCIAS SA. Valor: R$ 65.307,09

(SIDEC - 22/05/2015) 250110-00001-2015NE800074

EXTRATO DE DISPENSA
DE LICITAÇÃO Nº 389/2015 - UASG 250005

Nº Processo: 25000013157201430 . Objeto: Aquisição de 40latas OACMED B PLUS 500G. Total de Itens Licitados: 00001. Fundamento Legal: Art. 24º, Inciso IV da Lei nº 8.666 de 21/06/1993.. Justificativa: Trata-se de Ação Judicial. Declaração de Dispensa em 18/05/2015. GUSTAVO LUIS MEFFE ANDREOLI. Coordenador-geral de Análise Das Contratações de Insumos Estratégicos para Saúde - Substituto. Ratificação em 20/05/2015. PABLO RANGELL MENDES RIOS PEREIRA. Diretor do Departamento de Logística em Saúde. Valor Global: R$ 44.000,00. CNPJ CONTRATADA : 10.266.935/0001-78 TOPMEDLAR NUTRICAO CLINICA E PRODUTOS HOSPITALARES LTDA EPP.

(SIDEC - 22/05/2015) 250110-00001-2015NE800074

EXTRATO DE DISPENSA
DE LICITAÇÃO Nº 405/2015 - UASG 250005

Nº Processo: 00410001068201579 . Objeto: Aquisição de 1500cp PROCYSBI 75MG. Total de Itens Licitados: 00001. Fundamento Legal: Art. 24º, Inciso IV da Lei nº 8.666 de 21/06/1993.. Justificativa: Trata-se de Ação Judicial. Declaração de Dispensa em 18/05/2015. GUSTAVO LUIS MEFFE ANDREOLI. Coordenador-geral de Análise Das Contratações de Insumos Estratégicos para Saúde - Substituto. Ratificação em 20/05/2015. PABLO RANGELL MENDES RIOS PEREIRA. Diretor do Departamento de Logística em Saúde. Valor Global: R$ 127.085,94. CNPJ CONTRATADA : Estrangeiro UNO HEALTHCARE INC.

(SIDEC - 22/05/2015) 250110-00001-2015NE800074

EXTRATO DE DISPENSA
DE LICITAÇÃO Nº 418/2015 - UASG 250005

Nº Processo: 00410001688201516 . Objeto: Aquisição de 3360cp PIRFENEX 200MG. Total de Itens Licitados: 00001. Fundamento Legal: Art. 24º, Inciso IV da Lei nº 8.666 de 21/06/1993.. Justificativa: Trata-se de Ação Judicial. Declaração de Dispensa em 18/05/2015. GUSTAVO LUIS MEFFE ANDREOLI. Coordenador-geral de Análise Das Contratações de Insumos Estratégicos para Saúde - Substituto. Ratificação em 20/05/2015. PABLO RANGELL MENDES RIOS PEREIRA. Diretor do Departamento de Logística em Saúde. Valor Global: R$ 16.867,44. CNPJ CONTRATADA : Estrangeiro FARMAMONDO.

(SIDEC - 22/05/2015) 250110-00001-2015NE800074

EXTRATO DE DISPENSA
DE LICITAÇÃO Nº 421/2015 - UASG 250005

Nº Processo: 25000089950201418 . Objeto: Aquisição de 1448fra ENSURE PLUS 200ML. Total de Itens Licitados: 00001. Fundamento Legal: Art. 24º, Inciso IV da Lei nº 8.666 de 21/06/1993.. Justificativa: Trata-se de Ação Judicial. Declaração de Dispensa em 18/05/2015. GUSTAVO LUIS MEFFE ANDREOLI. Coordenador-geral de Análise Das Contratações de Insumos Estratégicos para Saúde - Substituto. Ratificação em 20/05/2015. PABLO RANGELL MENDES RIOS PEREIRA. Diretor do Departamento de Logística em Saúde. Valor Global: R$ 9.270,24. CNPJ CONTRATADA : 10.266.935/0001-78 TOPMEDLAR NUTRICAO CLINICA E PRODUTOS HOSPITALARES LTDA EPP.

(SIDEC - 22/05/2015) 250110-00001-2015NE800074

EXTRATO DE DISPENSA
DE LICITAÇÃO Nº 426/2015 - UASG 250005

Nº Processo: 00410002797201542 . Objeto: Aquisição de 20fra SOLIRIS 300MG. Total de Itens Licitados: 00001. Fundamento Legal: Art. 24º, Inciso IV da Lei nº 8.666 de 21/06/1993.. Justificativa: Trata-se de Ação Judicial. Declaração de Dispensa em 18/05/2015. GUSTAVO LUIS MEFFE ANDREOLI. Coordenador-geral de Análise Das Contratações de Insumos Estratégicos para Saúde - Substituto. Ratificação em 20/05/2015. PABLO RANGELL MENDES RIOS PEREIRA. Diretor do Departamento de Logística em Saúde. Valor Global: R$ 416.887,65. CNPJ CONTRATADA : Estrangeiro MULTICARE.

(SIDEC - 22/05/2015) 250110-00001-2015NE800074

EXTRATO DE DISPENSA
DE LICITAÇÃO Nº 430/2015 - UASG 250005

Nº Processo: 00418001743201590 . Objeto: Aquisição de 240sac TRANSLARNA 125MG e 720sac TRANSLARNA 250MG. Total de Itens Licitados: 00002. Fundamento Legal: Art. 24º, Inciso IV da Lei nº 8.666 de 21/06/1993.. Justificativa: Trata-se de Ação Judicial. Declaração de Dispensa em 18/05/2015. GUSTAVO LUIS MEFFE ANDREOLI. Coordenador-geral de Análise Das Contratações de Insumos Estratégicos para Saúde - Substituto. Ratificação em 20/05/2015. PABLO RANGELL MENDES RIOS PEREIRA. Diretor do Departamento de Logística em Saúde. Valor Global: R$ 704.977,76. CNPJ CONTRATADA : Estrangeiro MULTICARE.

(SIDEC - 22/05/2015) 250110-00001-2015NE800074

EXTRATO DE DISPENSA
DE LICITAÇÃO Nº 441/2015 - UASG 250005

Nº Processo: 25000055664201441 . Objeto: Aquisição de 18fra XOLAIR 150MG. Total de Itens Licitados: 00001. Fundamento Legal: Art. 24º, Inciso IV da Lei nº 8.666 de 21/06/1993.. Justificativa: Trata-se de Ação Judicial. Declaração de Dispensa em 18/05/2015. GUSTAVO LUIS MEFFE ANDREOLI. Coordenador-geral de Análise Das Contratações de Insumos Estratégicos para Saúde - Substituto. Ratificação em 20/05/2015. PABLO RANGELL MENDES RIOS PEREIRA. Diretor do Departamento de Logística em Saúde. Valor Global: R$ 25.233,66. CNPJ CONTRATADA : 26.921.908/0002-02 HOSPFAR IND E COM DE PRODUTOS HOSPITALARES LTDA.

(SIDEC - 22/05/2015) 250110-00001-2015NE800074

EXTRATO DE DISPENSA
DE LICITAÇÃO Nº 443/2015 - UASG 250005

Nº Processo: 25000215172201330 . Objeto: Aquisição de 800cp XENBILOX 250MG. Total de Itens Licitados: 00001. Fundamento Legal: Art. 24º, Inciso IV da Lei nº 8.666 de 21/06/1993.. Justificativa: Trata-se de Ação Judicial. Declaração de Dispensa em 18/05/2015. GUSTAVO LUIS MEFFE ANDREOLI. Coordenador-geral de Análise Das Contratações de Insumos Estratégicos para Saúde - Substituto. Ratificação em 20/05/2015. PABLO RANGELL MENDES RIOS PEREIRA. Diretor do Departamento de Logística em Saúde. Valor Global: R$ 92.044,13. CNPJ CONTRATADA : Estrangeiro UNO HEALTHCARE EUROPE INC.

(SIDEC - 22/05/2015) 250110-00001-2015NE800074

EXTRATO DE DISPENSA
DE LICITAÇÃO Nº 444/2015 - UASG 250005

Nº Processo: 00410013902201498 . Objeto: Aquisição de 6ser FIRAZYR 30MG. Total de Itens Licitados: 00001. Fundamento Legal: Art. 24º, Inciso IV da Lei nº 8.666 de 21/06/1993.. Justificativa: Trata-se de Ação Judicial. Declaração de Dispensa em 18/05/2015. GUSTAVO LUIS MEFFE ANDREOLI. Coordenador-geral de Análise Das Contratações de Insumos Estratégicos para Saúde - Substituto. Ratificação em 20/05/2015. PABLO RANGELL MENDES RIOS PEREIRA. Diretor do Departamento de Logística em Saúde. Valor Global: R$ 26.882,70. CNPJ CONTRATADA : 06.234.797/0001-78 EXPRESSADISTRIBUIDORA DE MEDICAMENTOS LTDA.

(SIDEC - 22/05/2015) 250110-00001-2015NE800074

EXTRATO DE DISPENSA
DE LICITAÇÃO Nº 447/2015 - UASG 250005

Nº Processo: 00475001089201530 . Objeto: Aquisição de 30cap TEMODAL 140MG. Total de Itens Licitados: 00001. Fundamento Legal: Art. 24º, Inciso IV da Lei nº 8.666 de 21/06/1993.. Justificativa: Trata-se de Ação Judicial. Declaração de Dispensa em 18/05/2015. GUSTAVO LUIS MEFFE ANDREOLI. Coordenador-geral de Análise Das Contratações de Insumos Estratégicos para Saúde - Substituto. Ratificação em 20/05/2015. PABLO RANGELL MENDES RIOS PEREIRA. Diretor do Departamento de Logística em Saúde. Valor Global: R$ 17.807,40. CNPJ CONTRATADA : 06.081.203/0001-36 HOSP - LOG COMERCIO DE PRODUTOS HOSPITALARES LTDA.

(SIDEC - 22/05/2015) 250110-00001-2015NE800074

EXTRATO DE INEXIGIBILIDADE
DE LICITAÇÃO Nº 26/2015 - UASG 250005

Nº Processo: 25000007209201510 . Objeto: Aquisição de 52.925 seringas preenchidas de Golimumabe de 50 mg, solução injetável. Total de Itens Licitados: 00001. Fundamento Legal: Art. 25º, Inciso I da Lei nº 8.666 de 21/06/1993.. Justificativa: A empresa JANSSEN - CILAG FARMACÊUTICA LTDA, detém a exclusividade, em todo o território nacional, do produto encimado. Declaração de Inexigibilidade em 20/05/2015. GUSTAVO LUIS MEFFE ANDREOLI. Coordenador-geral de Análise Das Contratações de Insumos Estratégicos para Saúde - Substituto. Ratificação em 21/05/2015. PABLO RANGELL MENDES RIOS PEREIRA. Diretor do Departamento de Logística em Saúde. Valor Global: R$ 70.490.807,50. CNPJ CONTRATADA : 51.780.468/0002-68 JANSSEN-CILAG FARMACEUTICA LTDA.

(SIDEC - 22/05/2015) 250110-00001-2015NE800074

EXTRATO DE INEXIGIBILIDADE
DE LICITAÇÃO Nº 27/2015 - UASG 250005

Nº Processo: 25000239185201485 . Objeto: Aquisição de 15.705 frascos-ampola de NATALIZUMABE 20MG/ML, solução injetável. Total de Itens Licitados: 00001. Fundamento Legal: Art. 25º, Inciso I da Lei nº 8.666 de 21/06/1993.. Justificativa: A empresa BIOGEN IDEC BRASIL PROD. FARMACÊUTICOS LTDA, detém a exclusividade, em todo território nacional do produto. Declaração de Inexigibilidade em 20/05/2015. GUSTAVO LUIS MEFFE ANDREOLI. Coordenador-geral de Análise Das Contratações de Insumos Estratégicos para Saúde - Substituto. Ratificação em 22/05/2015. PABLO RANGELL MENDES RIOS PEREIRA. Diretor do Departamento de Logística em Saúde. Valor Global: R$ 35.399.227,05. CNPJ CONTRATADA : 07.986.222/0003-36 BIOGEN BRASIL PRODUTOS FARMACEUTICOS LTDA.

(SIDEC - 22/05/2015) 250110-00001-2015NE800074

AVISO DE LICITAÇÃO
PREGÃO Nº 23/2015 UASG 250005

Nº Processo: 25000.237845/2014 . Objeto: Pregão Eletrônico - Registro de preços para futura aquisição de Lamivudina 10 mg/ml. Total de Itens Licitados: 00001. Edital: 25/05/2015 de 08h00 às 17h59. Endereço: Esplanada Dos Minist. Anexo "a" Sala 464a Plano Piloto - BRASILIA - DF. Entrega das Propostas: a partir de 25/05/2015 às 08h00 no site www.comprasnet.gov.br.. Abertura das Propostas: 08/06/2015 às 09h00 site www.comprasnet.gov.br.

PEDRO ARAUJO DA SILVA
Pregoeiro

(SIDEC - 22/05/2015) 250110-00001-2015NE800074

DIRETORIA EXECUTIVA DO FUNDO NACIONAL DE SAÚDE

EXTRATO DO 1º TERMO SIMPLIFICADO DE INSERÇÃO ORÇAMENTÁRIA AO TERMO DE COOPERAÇÃO Nº 164/2014

CONVENENTES: Celebram entre si a União Federal, através do Ministério da Saúde - CNPJ nº 00.530.493/0001-71, e a(o) FUNDACAO UNIVERSIDADE FEDERAL DE MATO GROSSO DO SUL/MS - CNPJ nº 15.461.510/0002-14.
PROCESSO: 25000.219303/2014-39.
OBJETO: Inserção de Recursos Orçamentários, no montante de R$ 200.000,00 (duzentos mil reais), no corrente exercício correndo as despesas à conta da Unidade Gestora 257001, Gestão 00001, Programa de Trabalho 10.302.2015.20SP.0001, Natureza de Despesas 449052, Fonte de Recurso 6151000000, Nota de Empenho nº 2015NC400306
DATA DE ASSINATURA: 19/05/2015.

EXEMPLAR DE ASSINANTE DA IMPRENSA NACIONAL

VIGÊNCIA: Entrará em vigor a partir de sua assinatura até 21/12/2015.
SIGNATÁRIOS: ANTÔNIO CARLOS ROSA DE OLIVEIRA JUNIOR, Diretor Executivo do Fundo Nacional de Saúde - CPF nº 236.795.140-34; CLAUDIO WANDERLEY LUZ SAAB, SUPERINTENDENTE- CPF nº 367.584.341-68.

EXTRATO DO 1º TERMO SIMPLIFICADO DE INSERÇÃO ORÇAMENTÁRIA AO TERMO DE COOPERAÇÃO Nº 120/2013

CONVENENTES: Celebram entre si a União Federal, através do Ministério da Saúde - CNPJ nº 00.530.493/0001-71, e a(o) UNIVERSIDADE FEDERAL DE PERNAMBUCO/PE - CNPJ nº 24.134.488/0001-08.
PROCESSO: 25000.160808/2013-07.
OBJETO: Inserção de Recursos Orçamentários, no montante de R$ 500.000,00 (quinhentos mil reais), no corrente exercício correndo as despesas à conta da Unidade Gestora 257001, Gestão 00001, Programa de Trabalho 10.303.2055.8636.0001, Natureza de Despesas 449051, Fonte de Recurso 6151000000, Nota de Empenho nº 2015NC400299
DATA DE ASSINATURA: 19/05/2015.
VIGÊNCIA: Entrará em vigor a partir de sua assinatura até 12/08/2015.
SIGNATÁRIOS: ANTÔNIO CARLOS ROSA DE OLIVEIRA JUNIOR, Diretor Executivo do Fundo Nacional de Saúde - CPF nº 236.795.140-34; ANISIO BRASILEIRO DE FREITAS DOURADO, REITOR- CPF nº 127.044.234-15.

EXTRATO DO 4º TERMO SIMPLIFICADO DE INSERÇÃO ORÇAMENTÁRIA AO TERMO DE COOPERAÇÃO Nº 242/2012

CONVENENTES: Celebram entre si a União Federal, através do Ministério da Saúde - CNPJ nº 00.530.493/0001-71, e a(o) FUNDACAO OSWALDO CRUZ/RJ - CNPJ nº 33.781.055/0001-35.
PROCESSO: 25000.211991/2012-27.
OBJETO: Inserção de Recursos Orçamentários, no montante de R$ 17.000.000,00 (dezessete milhões de reais), no corrente exercício correndo as despesas à conta da Unidade Gestora 257001, Gestão 00001, Programa de Trabalho 10.128.2015.20YD.0001, Natureza de Despesas 339039, Fonte de Recurso 6151000000, Nota de Empenho nº 2015NC400020
DATA DE ASSINATURA: 19/05/2015.
VIGÊNCIA: Entrará em vigor a partir de sua assinatura até 26/11/2015.
SIGNATÁRIOS: ANTONIO CARLOS ROSA DE OLIVEIRA JUNIOR, Diretor Executivo do Fundo Nacional de Saúde - CPF nº 236.795.140-34; PEDRO RIBEIRO BARBOSA, VICE PRESIDENTE- CPF nº 331.988.887-00.

EXTRATO DO 6º TERMO SIMPLIFICADO DE INSERÇÃO ORÇAMENTÁRIA AO TERMO DE COOPERAÇÃO Nº 36/2012

CONVENENTES: Celebram entre si a União Federal, através do Ministério da Saúde - CNPJ nº 00.530.493/0001-71, e a(o) UNIVERSIDADE FEDERAL DE CAMPINA GRANDE/PB - CNPJ nº 05.055.128/0001-76.
PROCESSO: 25000.133830/2012-95.
OBJETO: Inserção de Recursos Orçamentários, no montante de R$ 113.500,80 (cento e treze mil e quinhentos reais e oitenta centavos), no corrente exercício correndo as despesas à conta da Unidade Gestora 257001, Gestão 00001, Programa de Trabalho 10.303.2055.8636.0001, Natureza de Despesas 339036, 339039, 449052, Fonte de Recurso 6151000000, Nota de Empenho nº 2015NC400286
DATA DE ASSINATURA: 18/05/2015.
VIGÊNCIA: Entrará em vigor a partir de sua assinatura até 02/09/2015.
SIGNATÁRIOS: ANTONIO CARLOS ROSA DE OLIVEIRA JUNIOR, Diretor Executivo do Fundo Nacional de Saúde - CPF nº 236.795.140-34; JOSE EDILSON DE AMORIM, REITOR- CPF nº 132.142.684-49.

NÚCLEO ESTADUAL NO MATO GROSSO DO SUL

RETIFICAÇÃO

Na Inexigibilidade de Licitação Nº 4/2015 publicada no D.O.U de 22/05/2015, Seção 3 Pág. 99 , Onde se lê: Contratada: SUPERCIA CAPACITACAO EMARKETING LTDA - EPP. Valor: R$ 9.990,00. Leia-se: Contratada: SUPERCIA CAPACITACAO E MAKETING LTDA - EPP. Valor: R$ 9.900,00.

(SIDEC - 22/05/2015) 250024-00001-2015NE800004

AGÊNCIA NACIONAL DE SAÚDE SUPLEMENTAR

EDITAL Nº 26, DE 19 DE MAIO DE 2015
PROCESSO SELETIVO SIMPLIFICADO

A DIRETORA-PRESIDENTE SUBSTITUTA DA AGÊNCIA NACIONAL DE SAÚDE SUPLEMENTAR (ANS), torna pública a convocação em décima primeira chamada aos candidatos constantes do Anexo II deste Edital, aprovados e classificados no Processo Seletivo Simplificado objeto do Edital nº 01, de 27 de junho de 2013, publicado no Diário Oficial da União de 28 de junho de 2013, relacionados rigorosamente por ordem de classificação, para apresentação de documentos e requisitos de formação e/ou experiência estabelecidos nos itens 2.3 e 2.4 do Edital referenciado.

Os candidatos deverão dirigir-se ao endereço indicado no Anexo I, na data e horário indicados no Anexo II.

O candidato convocado que não apresentar a documentação solicitada ou descumpra os prazos estipulados neste Edital ficará automaticamente eliminado do certame, sendo convocado para contratação o candidato que imediatamente o suceder na ordem de classificação.

A assinatura do contrato e início das atividades se darão, impreterivelmente, no dia 01 de julho de 2015.

MARTHA REGINA DE OLIVEIRA

ANEXO I

CIDADE - UF	ENDEREÇO
Curitiba - PR	Alameda Dr. Carlos de Carvalho, nº 373, Conjunto 902 Bairro Centro - Curitiba - PR
Fortaleza - CE	Avenida Dom Luís, nº 807/ 23º andar, pavimento do Edifício Etevaldo Nogueira Business, Meireles - Fortaleza- CE
Rio de Janeiro - RJ	Rua Augusto Severo, 84 - 7º andar - Gloria - Rio de Janeiro
São Paulo - SP	Avenida Bela Cintra, 986 - 5º andar - Ed. Rachid Saliba - Jardim Paulista - São Paulo

ANEXO II

S04 - TÉCNICO PARA ATIVIDADES TÉCNICAS DE COMPLEXIDADE INTELECTUAL - DIREITO
LOCALIDADE: FORTALEZA/CE

Classificação Final	Inscrição	Candidato	Nota Final	Data de Comparecimento	Horário
4°	3893596	ROBERTA PESSOA MOREIRA	77	15/06/2015	10h

S16 - TÉCNICO PARA ATIVIDADES TÉCNICAS DE COMPLEXIDADE INTELECTUAL - DIREITO
LOCALIDADE: RIO DE JANEIRO/RJ

Classificação Final	Inscrição	Candidato	Nota Final	Data de Comparecimento	Horário
113°	3815951	SABRINA PEREIRA DA COSTA FELIZZOLA SOUZA	65	22/06/2015	10h

S33 - TÉCNICO PARA ATIVIDADADES TÉCNICAS DE COMPLEXIDADE INTELECTUAL - SAÚDE
LOCALIDADE: CURITIBA/PR

Classificação Final	Inscrição	Candidato	Nota Final	Data de Comparecimento	Horário
3º	3821471	CIDALIA LUNA ALENCAR FEITOSA DE OLIVEIRA	73	15/06/2015	10h

S43 - TÉCNICO PARA ATIVIDADES TÉCNICAS DE SUPORTE - SAÚDE
LOCALIDADE: SÃO PAULO/SP

Classificação Final	Inscrição	Candidato	Nota Final	Data de Comparecimento	Horário
8°	3898849	PAULA DE BARROS OLYNTHO DE ARRUDA	66	15/06/2015	10h
9°	3801993	MARIANA DRAQUE VASCONCELOS	66	15/06/2015	10h

S45 - TÉCNICO PARA ATIVIDADES TÉCNICAS DE SUPORTE - ADMINISTRAÇÃO/CONTABILIDADE
LOCALIDADE: RIO DE JANEIRO/RJ

Classificação Final	Inscrição	Candidato	Nota Final	Data de Comparecimento	Horário
21°	3834948	RODRIGO PINHO LEITE	62	22/06/2015	10h

DIRETORIA COLEGIADA
DIRETORIA DE FISCALIZAÇÃO
GERÊNCIA-GERAL DE ASSESSORAMENTO E AJUSTE DE CONDUTA

EDITAL DE INTIMAÇÃO Nº 11

O Gerente-Geral de Assessoramento e Ajuste de Conduta, no uso das atribuições delegadas pela Portaria da Diretoria de Fiscalização nº 40, de 19/03/2015, publicada no DOU de 20/03/2015, seção 1, fl. 46, vem por meio deste dar ciência a QUALIMED LTDA - MASSA FALIDA, CNPJ nº 03.291.767/0001-05 que se encontra em local incerto e desconhecido, do arquivamento do processo de ajuste nº 33902.139501/2007-55, assim como do processo sancionador de nº 33902.110024/2004-01 a ele vinculado.

RODRIGO RODRIGUES DE AGUIAR

DIRETORIA DE NORMAS E HABILITAÇÃO DAS OPERADORAS

COMUNICADO

A Agência Nacional de Saúde Suplementar - ANS, no uso da atribuição que lhe confere o art. 1º da Lei n.º 9.961, de 28 de janeiro de 2000, como órgão de controle das atividades que garante a assistência suplementar à saúde, vem comunicar o que se segue.

Na presente data, fica concedida a Autorização de Funcionamento às Operadoras de Planos de Assistência à Saúde abaixo relacionadas, após ter sido concluída, pela Diretoria de Normas e Habilitação das Operadoras - DIOPE e pela Diretoria de Normas e Habilitação dos Produtos - DIPRO, a análise de seus processos de Autorização de Funcionamento, relativa à Resolução Normativa - RN n.º 85, de 7 de dezembro de 2004, e suas posteriores alterações.

Razão Social	Registro de Operadora	Número do Processo
Centro Hospitalar Atibaia Ltda	35069-9	33902.051117/2005-60
18 de Julho Administradora de Benefícios Ltda	41976-1	33902.905360/2014-07

LEANDRO REIS TAVARES
Diretor

COMERCIALIZAÇÃO PROIBIDA POR TERCEIROS

EDITAL DE INTIMAÇÃO

O Diretor Adjunto de Normas e Habilitação das Operadoras - DIOPE, da Agência Nacional de Saúde Suplementar - ANS -, vem, por meio deste, cientificar as Operadoras abaixo discriminadas, que se encontram em local incerto e não sabido, que foi verificado, no Sistema de Informações Gerenciais - SIG, o não envio/envio intempestivo:

(i) das Demonstrações Contábeis e do Parecer de Auditoria Independente referente aos exercícios de 2007 a 2011, na forma estabelecida no item 6.3, Capítulo I, Anexo I da IN/DIOPE nº 09/2007; itens 5.3.6 e 5.4, Capítulo I, Anexo I da IN/DIOPE nº 24/2008; itens 5.3.6 e 5.4, Capítulo I, Anexo da IN/DIOPE nº 36/2009, alterada pela IN/DIOPE Nº 40/2010; itens 5.3.4 e 5.4, Capítulo I, Anexo da IN/DIOPE nº 46/2011;

(ii) dos Documentos de Informações Periódicas - DIOPS referentes aos 1º e 2º trimestres de 2006 e aos 1º trimestre de 2008 ao 4º trimestre de 2011, na forma da Resolução Especial - RE/DIOPE nº 01, de 16 de fevereiro de 2001 e Instrução Normativa - IN/DIOPE nº 06, de 06 de julho de 2006; dos incisos I, II, III e IV da redação original do art. 3º da RN nº 173/2009 e dos incisos I e II do art. 3º da RN nº 173/2009, com redação dada pela RN nº 212/2010.

Ficam, portanto, as Operadoras intimadas de que foram lavradas representações, na forma do disposto no §3º do art. 8º da Seção III da RN nº 48, de 19 de setembro de 2003, alterada pela RN nº 301, de 07 agosto de 2012, por infração aos arts. 20, caput, e 22, caput, da Lei 9.656, de 3 de junho de 1998, podendo a referida conduta acarretar na penalização da Operadora com tipificação prevista no art. 35 da RN nº 124, de 2006. Fica a Operadora, também, intimada para, querendo, no prazo de dez dias, contados a partir do recebimento deste, apresentar defesa referente à lavratura da representação, por escrito, no seguinte endereço: Avenida Augusto Severo, 84, 12º andar, Glória, Rio de Janeiro, RJ , CEP 20.021-040.

Processo Administrativo	Razão Social	Registro ANS	Número do CNPJ	Número da Re presentação	Período não enviado
33902.329887/2013-33	IGUAMED ASSISTÊNCIA MÉDICA LTDA.	320790	01.536.065/0001-19	832/2013	PA&DC 2007 a 2011
33902.330325/2013-32	SISTEMA GEBEMED DE SAÚDE LTDA.	368130	92.518.257/0001-58	1266/2013	PA&DC 2007 a 2011
33902.330349/2013-91	GARDEN GESTÃO DE ASSIST. E REAB. DENTÁRIA LTDA.	371891	43.434.471/0001-10	1290/2013	PA&DC 2007 a 2011
33902.330468/2013-44	CONVIMED SAÚDE LTDA.	403784	01.538.951/0001-81	1408/2013	PA&DC 2007 a 2011
33902.330491/2013-39	CLÍNICA MÉDICA ANDREIAS VESALIUM - ME	405086	02.878.827/0001-28	1431/2013	PA&DC 2007 a 2011
33902.330500/2013-91	ODONTOPLASA ADM. EM SAUDE SOCIEDADE EMPRESARIA LTDA.	406171	71.557.797/0001-70	1440/2013	PA&DC 2007 a 2011
33902.330550/2013-79	ASG ODONTOLOGIA SISTEMA DE PREVENÇÃO ORAL LTDA.	409006	02.204.517/0001-28	1488/2013	PA&DC 2007 a 2011
33902.330627/2013-19	MEDLINE ASSISTÊNCIA MÉDICA LTDA.	413241	02.080.928/0001-59	1564/2013	PA&DC 2007 a 2011
33902.277401/2014-55	CLÍNICA ODONTOLÓGICA MAXIDENTE LTDA.	414182	02.864.342/0001-85	314/2014	PA&DC 2008 a 2011
33902.279126/2014-12	CLINIMED DAY HOSPITAL LTDA EPP	416011	02.426.135/0001-49	468/2014	PA&DC 2008 a 2011
33902.283507/2014-98	CONMED SÃO LUIS-CONV. MED.DE SAUDE SUPL. LTDA.	417483	11.399.922/0001-30	421/2014	PA&DC 2008 a 2011
33902.283538/2014-49	INSTITUTO UNIVERSAL DE ADMINISTRAÇÃO DE BENEFÍCIOS LTDA.	417572	10.695.193/0001-04	424/2014	PA&DC 2008 a 2011
33902.283551/2014-06	HEALTH ADMINISTRADORA DE BENEFÍCIOS LTDA.	417611	10.846.369/0001-73	426/2014	PA&DC 2008 a 2011
33902.283622/2014-62	PLURICLUB ADMINISTRADORA DE BENEFÍCIOS LTDA.	417751	11.275.925/0001-61	436/2014	PA&DC 2008 a 2011
33902.673531/2011-72	CLÍNICA MARECHAL RONDON LTDA. ME.	407968	68.592.658/0001-73	1104/2014	DIOPS - 2° Trim. 2006
33902.662096/2011-51	IGUAMED ASSISTÊNCIA MÉDICA LTDA.	320790	01.536.065/0001-19	1155/2014	DIOPS - 1°e 2° Trim. 2006
33902.677050/2011-36	SISTEMA GEBEMED DE SAÚDE LTDA.	368130	92.518.257/0001-58	1178/2014	DIOPS - 1°e 2° Trim. 2006
33902.660501/2011-04	CLÍNICA MÉDICA ANDREIAS VESALIUM - ME.	405086	02.878.827/0001-28	1189/2014	DIOPS - 1°e 2° Trim. 2006
33902.663871/2011-95	POLICLÍNICA GRAMACHO LTDA. - EPP	408581	00.458.066/0001-20	1192/2014	DIOPS - 1°e 2° Trim. 2006
33902.217602/2008-55	CLÍNICA MÉDICA ANDREIAS VESALIUM - ME.	405086	02.878.827/0001-28	1757/2013	DIOPS - 2° Trim. 2008
33902.331408/2013-49	IGUAMED ASSISTÊNCIA MÉDICA LTDA.	320790	01.536.065/0001-19	132/2013	DIOPS -2008 a 2011
33902.331211/2013-18	SISTEMA GEBEMED DE SAÚDE LTDA.	368130	92.518.257/0001-58	408/2013	DIOPS -2008 a 2011
33902.331129/2013-85	CLÍNICA MÉDICA ANDREIAS VESALIUM - ME.	405086	02.878.827/0001-28	504/2013	DIOPS -2008 a 2011
33902.331255/2013-30	MEDLINE ASSISTÊNCIA MÉDICA LTDA.	413241	02.080.928/0001-59	580/2013	DIOPS -2008 a 2011
33902.831200/2013-25	CLINIMED DAY HOSPITAL LTDA. EPP	416011	02.426.135/0001-49	75/2013	DIOPS -3º e 4º Trim. 2008 - 2011
33902.845289/2013-15	UNIODONTO DO ABC COOPERATIVA ODONTOLOGICA	316695	53.864.922/0001-03	22/2014	DIOPS - 4º Trim. 2008 -2011
33902.844880/2013-47	ODONTOPLASA ADM. EM SAUDE SOCIEDADE EMPRESARIA LTDA.	406171	71.557.797/0001-70	104/2014	DIOPS - 4º Trim. 2008 - 2011
33902.845074/2013-96	ASG ODONTOLOGIA SISTEMA DE PREVENÇÃO ORAL LTDA.	409006	02.204.517/0001-28	111/2014	DIOPS - 4º Trim. 2008 - 2011
33902.845174/2013-12	PREV-DONT ODONTOLÓGICA LTDA.	410420	03.310.432/0001-97	115/2014	DIOPS - 4º Trim. 2008 - 2011
33902.845274/2013-49	NEOCLINIC ODONTOLOGIA LTDA.	412627	04.027.727/0001-13	123/2014	DIOPS - 4º Trim. 2008 - 2011
33902.345783/2014-57	GARDEN GESTÃO DE ASSIST. E REAB. DENTÁRIA LTDA.	371891	43.434.471/0001-10	842/2014	DIOPS - 1º Trim. 2009 ao 4° Trim. 2011

EXEMPLAR DE ASSINANTE DA IMPRENSA NACIONAL

33902.346498/2014-53	UNICA COOPERATIVA DE ATENDIMENTO ODONTOLÓGICO LTDA.	408701	02.933.743/0001-40	865/2014	DIOPS - 1º Trim. 2009 ao 4° Trim. 2011
33902.346718/2014-49	A S ASSISTÊNCIA ODONTOLÓGICA LTDA.	413763	04.220.477/0001-33	873/2014	DIOPS - 1º Trim. 2009 ao 4° Trim. 2011
33902.346746/2014-66	CLÍNICA ODONTOLÓGICA MAXIDENTE LTDA.	414182	02.864.342/0001-85	877/2014	DIOPS - 1º Trim. 2009 ao 4° Trim. 2011
33902.346759/2014-35	O. T. PLANOS ODONTOLÓGICOS LTDA.	414468	01.729.345/0001-43	879/2014	DIOPS - 1º Trim. 2009 ao 4° Trim. 2011
33902.347148/2014-12	DENTAL SAÚDE SOCIEDADE SIMPLES LTDA.	416754	02.806.968/0001-35	899/2014	DIOPS - 1º Trim. 2009 ao 4° Trim. 2011
33902.346858/2014-17	CONMED SÃO LUIS-CONV. MÉD.DE SAÚDE SUPL. LTDA.	417483	11.399.922/0001-30	931/2014	DIOPS - 1º Trim. 2009 ao 4° Trim. 2011
33902.346866/2014-63	INSTITUTO UNIVERSAL DE ADMINISTRAÇÃO DE BENEFÍCIOS LTDA.	417572	10.695.193/0001-04	936/2014	DIOPS - 1º Trim. 2009 ao 4° Trim. 2011
33902.347464/2014-86	PLURICLUB ADMINISTRADORA DE BENEFÍCIOS LTDA.	417751	11.275.925/0001-61	948/2014	DIOPS - 1º Trim. 2009 ao 4° Trim. 2011

CESAR BRENHA ROCHA SERRA

AGÊNCIA NACIONAL DE VIGILÂNCIA SANITÁRIA

EXTRATO DE INEXIGIBILIDADE DE LICITAÇÃO Nº 36/2015 - UASG 253002

Nº Processo: 25351162151201582 . Objeto: Participação de servidor no evento Secondary Social Media: Data Studies Beyond Facebook and Twitter, a ser realizado no período de 29 de junho a 10 de julho de 2015, em Amsterdam/Holanda. Total de Itens Licitados: 00001. Fundamento Legal: Art. 25º, Inciso II da Lei nº 8.666 de 21/06/1993.. Justificativa: Notória especialização e singularidade do objeto. Declaração de Inexigibilidade em 21/05/2015. VANESSA BORGES DE OLIVEIRA. Gerente de Licitações e Contratos. Ratificação em 22/05/2015. ROMISON RODRIGUES MOTA. Gerente-geral de Gestão Administrativa e Financeira. Valor Global: R$ 1.999,85. CNPJ CONTRATADA : Estrangeiro FACULTEIT GEESTESWETENSCHAPPEN, UVA.

(SIDEC - 22/05/2015) 253002-36212-2015NE800001

EXTRATO DO 1° TERMO ADITIVO AO TERMO DE EXECUÇÃO DESCENTRALIZADA Nº 2/14

PARTÍCIPES: Agência Nacional de Vigilância Sanitária - CNPJ 03.112.386/0001-11 e o Instituto Brasileiro de Geografia e Estatística - IBGE - CNPJ 33.787.094/0001-40. OBJETO: Prorrogar o prazo de vigência do Termo de Execução Descentralizada nº 002/2014 de 24/05/2015 até 31/07/2015, de acordo com o item 9 do instrumento original. PROCESSO: 25351.197240/2014-54. ASSINATURA: 22/05/2015. SIGNATÁRIOS: Ivo Bucaresky, Diretor-Presidente Substituto da ANVISA, CPF 002.077.087-11 e Wasmália Socorro Barata Bivar, Presidenta, CPF 346.005.820-04.

SUPERINTENDÊNCIA DE PORTOS, AEROPORTOS, FRONTEIRAS E RECINTOS ALFANDEGADOS COORDENAÇÃO DE VIGILÂNCIA SANITÁRIA DE PORTOS, AEROPORTOS, FRONTEIRAS E RECINTOS ALFANDEGADOS NO AMAPÁ

EXTRATO DE CONTRATO Nº 1/2015 - UASG 253009

Nº Processo: 25762054765201547.
DISPENSA Nº 4/2015. Contratante: AGENCIA NACIONAL DE VIGILANCIA -SANITARIA. CNPJ Contratado: 05965546000109. Contratado : COMPANHIA DE ELETRICIDADE DO AMAPACEA. Objeto: Fornecimento de energia eletrica para atender a Sede-CVPAF-AP, nos termos da Orientação Normativa/AGU nº 36 de 13 de dezembro/2011.Fundamento Legal: Art. 24 inciso XXII da Lei nº8.666/93. Vigência: a partir de 22/05/2015, com data final indeterminada, conforme Orientação Normativa AGU nº 36, de 13/12/2011. Valor Total: R$10.744,76. Fonte: 6174025305 - 2015NE800011. Data de Assinatura: 22/05/2015.

(SICON - 22/05/2015) 253009-36212-2015NE800009

COORDENAÇÃO DE VIGILÂNCIA SANITÁRIA DE PORTOS, AEROPORTOS, FRONTEIRAS E RECINTOS ALFANDEGADOS NO CEARÁ

EXTRATO DE TERMO ADITIVO Nº 3/2015 - UASG 253018

Número do Contrato: 5/2012.
Nº Processo: 25763460787201173.
PREGÃO SISPP Nº 1/2012. Contratante: AGENCIA NACIONAL DE VIGILANCIA -SANITARIA. CNPJ Contratado: 12329660000108. Contratado : STARC ARCONDICIONADO E - REFRIGERACAO LTDA - ME. Objeto: Prorrogar o prazo de vigência do Contrato nº 05/2012, com fulcro na Cláusula Quarta e no Art. 57, inciso II da Lei 8.666/93, vigorando por 12(doze) meses, ou seja, de 21/05/2015 à20/05/2016. Fundamento Legal: Lei 10.520/2002, Decretos 3.555/2000, 5.450/2005_e 6.204/2007, Lei Complementar 123/2006, IN 01 e02/2008 e Lei 8.666/93. Vigência: 21/05/2015 a 20/05/2016. Valor Total: R$21.500,00. Fonte: 6174025305 - 2015NE800013. Data de Assinatura: 19/05/2015.

(SICON - 22/05/2015) 253018-36212-2015NE800012

EMPRESA BRASILEIRA DE HEMODERIVADOS E BIOTECNOLOGIA

EXTRATO DE TERMO ADITIVO

a) Espécie: Quarto Termo Aditivo ao Contrato 04/2012, celebrado em 24/04/2015, entre a HEMOBRÁS e a empresa QAP SEGURANÇA PRIVADA LTDA EPP, CNPJ 13.684.109/0001-37; b) Objeto: prorrogar a vigência contratual por 12 (doze) meses, a contar de 26/04/2015, e registrar a repactuação do contrato, passando este ao valor global de R$ 308.594,19 (trezentos e oito mil, quinhentos e noventa e quatro reais e dezenove centavos); c) Fundamento Legal: art. 57, II, da Lei 8.666/93; d) Dotações Orçamentárias: a presente despesa correrá por conta de dotação orçamentária consignada nas notas de empenho: 2015NE000301, de 26/03/2015, no valor de R$ 188.269,02 (cento e oitenta e oito mil, duzentos e sessenta e nove reais e dois centavos) e 2015NE000357, de 20/04/2015, no valor de R$ 26.187,65 (vinte e seis mil, cento e oitenta e sete reais e sessenta e cinco centavo), ambas com Elemento de Despesa 243.190 e Fonte de Recurso 131.100, para o exercício de 2015; e) Signatários: Contratante: Marcos Arraes de Alencar - Diretor Administrativo Financeiro; Contratada: Fábio Araquan Cabral - Representante; f) Processo n° 25800.000122/2012.

AVISO DE REABERTURA DE PRAZO PREGÃO Nº 1/2015

Comunicamos a reabertura de prazo da licitação supracitada, processo Nº 25800.00576/2014. , publicada no D.O.U de 08/01/2015 . Objeto: Pregão Eletrônico - Prestação de Serviço de Limpeza, Conservação e Higienização dos Blocos da fábrica da Hemobrás, localizada no complexo farmacoquímico de Goiana-PE, incluindo a disponibilização de produtos domissanitários, saneantes, materiais e equipamentos, conforme quantidades e exigências estabelecidas neste instrumento. Novo Edital: 25/05/2015 das 08h00 às 12h00 e d12h30 às 17h30. Endereço: Avenida Engenheiro Antonio de Goes, 60, Pina Pina - RECIFE - PEEntrega das Propostas: a partir de 08/01/2015 às 08h00 no site www.comprasnet.gov.br. Abertura das Propostas: 05/06/2015, às 08h00 no site www.comprasnet.gov.br.

TIAGO BANHA LOPES FREIRE
Pregoeiro

(SIDEC - 22/05/2015) 925305-00001-2015NE000142

FUNDAÇÃO NACIONAL DE SAÚDE

EXTRATO DE TERMO ADITIVO Nº 1/2015 - UASG 255000

Número do Contrato: 126/2012.
Nº Processo: 25100014343201204.
CONCORRÊNCIA SISPP Nº 12/2012. Contratante: FUNDACAO NACIONAL DE SAUDE -CNPJ Contratado: 08431343000112. Contratado : RESTELO - CONSTRUCOES E -CONSULTORIA LTDA - EPP. Objeto: Promover alteração contratual com acréscimos e decréscimos, correspondentes a 11,87%,sem causar impacto no valor atual do contrato. Fundamento Legal: Lei nº 8.666/93. Data de Assinatura: 22/05/2015.

(SICON - 22/05/2015) 255000-36211-2015NE800042

EXTRATO DE TERMO ADITIVO Nº 3/2015 - UASG 255025

Número do Contrato: 4/2012.
Nº Processo: 25290004608201268.
PREGÃO SISPP Nº 3/2012. Contratante: FUNDACAO NACIONAL DE SAUDE -CNPJ Contratado: 14490337000139. Contratado : VENEZA SERVICOS EMPRESARIAIS -EIRELI - EPP. Objeto: Prorrogar a vigência do Contrato nº 04/2012 por um período de 12 meses, até o dia 21/05/2016 e repactuação do valor mensal para R$9.842,53 a partir de 01/01/2015, com base na CCT/2015. Fundamento Legal: Art. 57, Inciso II da Lei nº 8.666/93 e Arts.37 a 41 da IN/MPOG nº02/2008. Vigência: 21/05/2015 a 21/05/2016. Data de Assinatura: 21/05/2015.

(SICON - 22/05/2015) 255025-36211-2015NE800042

SUPERINTENDÊNCIA ESTADUAL NA BAHIA

AVISO DE LICITAÇÃO PREGÃO Nº 3/2015 - UASG 255005

Nº Processo: 25130001349201507 . Objeto: Pregão Eletrônico - Complementação de Serviços de Reforma nos Polos de Saneamento de Feira de Santana e Itabuna. Total de Itens Licitados: 00006. Edital: 25/05/2015 de 08h00 às 11h30 e de 14h às 16h30. Endereço: Av. Sete de Setembro, 2328 - Corredor da Vitória Vitória - SALVADOR - BA. Entrega das Propostas: a partir de 25/05/2015 às 08h00 no site www.comprasnet.gov.br.. Abertura das Propostas: 10/06/2015 às 10h00 site www.comprasnet.gov.br.

WELITON LUIZ MAIA DAS VIRGENS
Pregoeiro

(SIDEC - 22/05/2015) 255000-36211-2015NE800042

RESULTADO DE JULGAMENTO PREGÃO Nº 2/2015

O Pregoeiro da Fundação Nacional de Saúde da Superintendência Estadual da Bahia, torna públicoque as empresas vencedoras do Pregão nº 02/2015Registro de Preço para aquisição de Água Mineral sem gás foram: shalom Com. de Água Ltda para o ítem 01 e a Petrolina Dist. de Água Ltda parao ítem 02. Os demais ítens foram Cancelados. Osautos estão a disposição no SALOG para qusiquerconsultas.

JUCILENO SANTOS DA SILVA

(SIDEC - 22/05/2015)

SUPERINTENDÊNCIA ESTADUAL NO ESPÍRITO SANTO

EXTRATO DO 20º TERMO ADITIVO AO TC/PAC N° 776/2008

Compromitentes: Fundação Nacional de Saúde, CNPJ: 26.989.350/0019-45, situada à Rua Moacyr Strauch, 85, Praia do Canto - Vitória/ES e o Município de Água Doce do Norte/ES, CNPJ: 31.796.626/0001-80, situado na Avenida Sebastião Coelho de Souza, nº. 81 - Centro. Objeto: Prorrogar a vigência do Termo de Compromisso até o dia 20.09.2015. Data de assinatura: 22.05.2015. Processo nº. 25100.019.015/2008-18.

EXTRATO DO 15º TERMO ADITIVO AO CONVÊNIO Nº. 0635/2007

Convenentes: Fundação Nacional de Saúde, CNPJ: 26.989.350/0019-45, situada à Rua Moacyr Strauch, 85, Praia do Canto - Vitória/ES e o Município de Guaçui/ES, CNPJ: 27.174.135/0001-20, situado à Praça João Acacinho, nº. 01 - Centro. Objeto: Prorrogar a vigência do Convênio até o dia 28.08.2015. Data de assinatura: 22.05.2015. Processo nº. 25100.032.816/2007-80.

SUPERINTENDÊNCIA ESTADUAL NO MARANHÃO

EXTRATO DE CONTRATO Nº 3/2014 - UASG 255010

Nº Processo: 25170001504201420.
PREGÃO SRP Nº 5/2013. Contratante: FUNDACAO NACIONAL DE SAUDE -CNPJ Contratado: 02558157000162. Contratado : TELEFONICA BRASIL S.A. -Objeto: Prestação de serviços de telefonia movel e serviços de acesso a internet banda larga. Obs: Este contrato foi cadastrado nesta data, tendo em vista não ter sido a época da sua assinatura, fato detectado por ocasião da inclusão do primeiro termo aditivo. Fundamento Legal: Lei nº 10520/02, Dec. nº 3555/00, IN SLTI/MP nº 04/10, IN SLTI nº 02/08 e Lei nº 8666/93. Vigência: 01/04/2014 a 31/03/2015. Valor Total: R$538.472,42. Fonte: 6151000000 - 2014NE800025. Data de Assinatura: 01/04/2014.

(SICON - 22/05/2015) 255010-36211-2015NE800002

COMERCIALIZAÇÃO PROIBIDA POR TERCEIROS

SUPERINTENDÊNCIA ESTADUAL EM MINAS GERAIS

EXTRATO DO 5º TERMO ADITIVO AO TC-PAC Nº 0095/07

Compromitentes: Fundação Nacional de Saúde, por intermédio da Superintendência Estadual de Minas Gerais, CNPJ: 26.989.350/0021-60, situado na Rua Espírito Santo, N° 500, Belo Horizonte/MG e o Município de Santa Maria do Suaçui/MG, CNPJ: 18.409.219/0001-04, situado na Rua Cônego Lafaiete, nº 12 - Centro. Objeto: Prorrogar a vigência do Termo de Compromisso até o dia 12/06/2016. Data de assinatura: 21/05/2015. Processo n° 25100.043.983/2007-56.

AVISO DE SUSPENSÃO PREGÃO Nº 5/2015

Comunicamos a suspensão da licitação supracitada, publicada no D.O.U em 14/05/2015 . Objeto: Pregão Eletrônico - Contratação de empresa especializada em telecomunicações, para fornecimento continuado de Serviço Internet Banda Larga Fixa de acordo com as Resoluções 574/2011 e 617/2013 da Anatel, em 05 (cinco) endereços, para atender a Superintendência Estadual da Fundação Nacional de Saúde em Minas Gerais.

NILTON GONCALVES BROCHADO
Pregoeiro

(SIDEC - 22/05/2015) 255013-36211-2015NE800002

AVISO DE REABERTURA DE PRAZO PREGÃO Nº 3/2015

Comunicamos a reabertura de prazo da licitação supracitada, processo Nº 25190001328201579. , publicada no D.O.U de 12/05/2015 . Objeto: Pregão Eletrônico - Contratação de empresa especializada para prestação de serviços de vigilância armada e desarmada e segurança patrimonial, com dedicação exclusiva de Mao - de - obra, no âmbito da Fundação Nacional de Saúde em Minas Gerais. Novo Edital: 25/05/2015 das 08h00 às 17h00. Endereço: Rua Espirito Santo, Nr. 500 Centro - BELO HORIZONTE - MGEntrega das Propostas: a partir de 25/05/2015 às 08h00 no site www.comprasnet.gov.br. Abertura das Propostas: 05/06/2015, às 10h00 no site www.comprasnet.gov.br.

NILTON GONCALVES BROCHADO
Pregoeiro

(SIDEC - 22/05/2015) 255013-36211-2015NE800002

RETIFICAÇÃO

No Extrato do 08º Termo Aditivo ao TC/PAC nº 0720/09, publicado no DOU nº 092, de 18/05/2015, Seção 3, pág. 112, Onde se lê: Data de assinatura: 15/05/2015; LEIA-SE: Data de assinatura: 08/05/2015.

SUPERINTENDÊNCIA ESTADUAL NO PIAUÍ

EDITAL DE CONVOCAÇÃO

A Fundação Nacional de Saúde, convoca o Sr. SÓLON OLIVEIRA RUBEN, Sócio-Gerente da empresa Ruben & Ruben Ltda CNPJ 23.635.469/0001-00, não encontrado pela ECT no endereço informado conforme AR021159733JS, para comparecer ao Serviço de Convênios da FUNASA-PI, retirar e atender Notificação nº 123/2015, referente ao Termo de Compromisso/PAC nº 0360/12, firmado pela Prefeitura Municipal de Dom Inocêncio/PI junto a Fundação Nacional de Saúde (FUNASA), a qual situa-se à Av. João XXIII, 1317, Jockey Clube, Teresina-PI; expediente das 08h às 12h e das 13h às 17h. O não atendimento no prazo de QUINZE dias, contados da data de publicação deste, implicará na sua inscrição no Cadastro Informativo de Créditos Não Quitados do Setor Público (CADIN) e na Dívida Ativa da União, além de outras sanções administrativas cabíveis.

Em 22 de maio de 2015.
EVALDO CUNHA CIRÍACO
Superintendente

SUPERINTENDÊNCIA ESTADUAL NO RIO GRANDE DO NORTE

EXTRATO DE TERMO ADITIVO Nº 5/2015 - UASG 255020

Número do Contrato: 2/2014.
Nº Processo: 25255013152201334.
Regime de Execução: Empreitada por Preço Unitário.
RDC ELETRÔNICO Nº 2/2013. Contratante: FUNDACAO NACIONAL DE SAUDE -CNPJ Contratado: 08877777000140. Contratado : EDENGE - EDIFICACOES E SERVICOS -LTDA. - EPP. Objeto: Prorrogar a vigencia original do RDC 02/2014 até 29.07.2015, em virtude do repasse dos recursos financeiros. Fundamento Legal: Lei 8.666/93 e suas alteraçoes vigentes. Vigência: 01/05/2015 a 29/07/2015. Data de Assinatura: 30/04/2015.

(SICON - 22/05/2015) 255000-36211-2015NE800042

FUNDAÇÃO OSWALDO CRUZ
DIRETORIA DE ADMINISTRAÇÃO DO CAMPUS

EXTRATO DE CONTRATO Nº 27/2015 - UASG 254462

Nº Processo: 25389000003201471.
PREGÃO SISPP Nº 1/2015. Contratante: FUNDACAO OSWALDO CRUZ -CNPJ Contratado: 06159080000109. Contratado : ESPACO SERVICOS ESPECIALIZADOS -LTDA. Objeto: Contratação de empresa de prestação de serviço de portaria. Fundamento Legal: Lei 8.666/93 e Lei 10.520/02 Vigência: 01/06/2015 a 01/06/2016. Valor Total: R$13.105.643,60. Fonte: 6151000000 - 2015NE800882. Data de Assinatura: 19/05/2015.

(SICON - 22/05/2015) 254420-25201-2015NE800151

EXTRATO DE TERMO ADITIVO Nº 1/2015 - UASG 254462

Número do Contrato: 53/2012.
Nº Processo: 25389000496201287.
PREGÃO SISPP Nº 103/2012. Contratante: FUNDACAO OSWALDO CRUZ -CNPJ Contratado: 05677555000196. Contratado : ARCHITECTUS S/S - EPP -Objeto: Prorrogação e o acréscimo de serviços, referente ao gerenciamento das obras de construção da infraestrutura e urbanização parcial e das edificações finalísticas e de apoio do Campus da Unidade da Fiocruz no Ceará. Fundamento Legal: Art. 57 parágrafo 2º c/c o Art. 65, inciso II da Lei 8.666/93. Vigência: 04/08/2015 a 04/02/2017. Valor Total: R$3.194.460,02. Fonte: 6151000000 - 2015NE800105. Data de Assinatura: 23/01/2015.

(SICON - 22/05/2015) 254420-25201-2015NE800151

AVISO DE LICITAÇÃO PREGÃO Nº 37/2015 - UASG 254462

Nº Processo: 25389000028201555 . Objeto: Pregão Eletrônico - Contratação de serviço de investigação ambiental detalhada, análise de risco, retirada dos tanques subierrâneos, remediação do solo e da água. Total de Itens Licitados: 00001. Edital: 25/05/2015 de 09h00 às 12h00 e de 13h às 16h00. Endereço: Av, Brasil, 4365, Manguinhos, Seção de Compras - Dirac Manguinhos - RIO DE JANEIRO - RJ. Entrega das Propostas: a partir de 25/05/2015 às 09h00 no site www.comprasnet.gov.br.. Abertura das Propostas: 09/06/2015 às 10h00 site www.comprasnet.gov.br.. Informações Gerais: As empresas interessadas poderão retirar o edital e seus anexos gratuitamente através do endereço eletrônico www.comprasgovernamentais.gov.br

LUCIA MARIA ROCHA DA SILVA
Pregoeira

(SIDEC - 22/05/2015) 254430-25201-2015NE800240

AVISO DE REVOGAÇÃO PREGÃO Nº 19/2015

Fica revogada a licitação supracitada, referente ao processo Nº 25389000064201519. Objeto: Pregão Eletrônico - Aquisição de óleo diesel BS 500

PAULO HENRIQUE GOMES MARQUES
Pregoeiro da Dirac

(SIDEC - 22/05/2015) 254462-25201-2015NE800240

CASA DE OSWALDO CRUZ

AVISO DE LICITAÇÃO CONCORRÊNCIA Nº 1/2015 - UASG 254488

Nº Processo: 25067000072201506 . Objeto: Execução da 2ª fase da Obra de Construção do Centro de Documentação e História da Saúde CDHS/ COC/ FIOCRUZ - RJ. Total de Itens Licitados: 00001. Edital: 25/05/2015 de 08h00 às 17h00. Endereço: Av. Brasil , 4365 - Bairro Manguinhos Manguinhos - RIO DE JANEIRO - RJ. Entrega das Propostas: 25/06/2015 às 10h00

LUCIANA REZENDE DA SILVA GARCEZ
Presidente da Cel

(SIDEC - 22/05/2015) 254488-25201-2015NE800109

CENTRO DE PESQUISA LEÔNIDAS E MARIA DEANE

EXTRATO DE CONTRATO Nº 14/2015 - UASG 254474

Nº Processo: 25792000072201501.
PREGÃO SRP Nº 4/2015. Contratante: FUNDACAO OSWALDO CRUZ -CNPJ Contratado: 00604122000197. Contratado : TRIVALE ADMINISTRACAO LTDA -Objeto: Registro de Preços para eventual contratação de serviços que utilizem tecnologia da informação na administração e controle de frota de veículos e embarcações do Centro de Pesquisa Leônidas e Maria Deane. Fundamento Legal: Lei 10520/02, Decreto 7892/13, Decreto 2271/97, Lei 8666/93, IN nº02/2008 e suas alterações . Vigência: 15/05/2015 a 14/05/2016. Valor Total: R$82.341,00. Fonte: 6151000000 - 2015NE800125. Data de Assinatura: 15/05/2015.

(SICON - 22/05/2015) 254474-25201-2015NE800018

CENTRO DE PESQUISAS RENÉ RACHOU

EXTRATO DE REGISTRO DE PREÇOS

Espécie: Ata de Registro de Preços 41/2015; 42/2015; 43/2015; 44/2015; 45/2015; 46/2015; 47/2015; 48/2015; e 49/2015. Empresas: Poliderm C. CNPJ: 01.264.836/0001-66 Item: 3; Sarstedt Ltda CNPJ: 02.661.790/0001-81 Itens: 4, 6, 11, 12 e 13; Bios Materiais Hospitalares Ltda-ME CNPJ: 05.153.722/0001-08 Item: 7; Lobov Científica CNPJ: 05.857.218/0001-80 Item: 9; Distribuidora Paranhos CNPJ: 06.867.357/0001-58 Itens: 1 e 17; Gabmaster Materiais Hospitalares Ltda - ME CNPJ: 08.958.658/0001-12 Item: 14; Econolab P. Laboratórios CNPJ: 15.515.215/0001-12 Item: 5; FMR Produtos Científicos Ltda-ME CNPJ:21.067.104/0001-93 Item: 2; Datamed Ltda CNPJ: 38.658.399/0001-75 Item: 10. Pregão 13/2015. Processo: 25381.000101/2015-69. Objeto: Aquisição de Material Laboratorial e Outros. Valor total R$ 114.322,55. Data da assinatura: 14/05/2015. Vigência: a partir da publicação.

INSTITUTO DE PESQUISA CLÍNICA EVANDRO CHAGAS

AVISO DE LICITAÇÃO PREGÃO Nº 18/2015 - UASG 254438

Nº Processo: 25029000141201520 . Objeto: Pregão Eletrônico - Aquisição de material de laboratório Total de Itens Licitados: 00091. Edital: 25/05/2015 de 08h00 às 17h00. Endereço: Avenida Brasil, 4365 - Manguinhos Manguinhos - RIO DE JANEIRO - RJ. Entrega das Propostas: a partir de 25/05/2015 às 08h00 no site www.comprasnet.gov.br.. Abertura das Propostas: 08/06/2015 às 10h00 site www.comprasnet.gov.br.

MICHAEL JACOB FAGUNDES
Pregoeiro

(SIDEC - 22/05/2015) 254438-25201-2015NE800252

INSTITUTO DE TECNOLOGIA EM FÁRMACOS DE MANGUINHOS

EXTRATOS DE REGISTRO DE PREÇOS

Espécie: Atas de Registro de Preços. Processo: 25387.000452/2014-39. Objeto: Aquisição de Fita de verificação de PH. Modalidade de Licitação: Pregão Eletrônico n.º. 06/2015-FAR; Vigência: 12 meses a partir da publicação no DOU; Data da Assinatura: 25/03/2015; Ata nº 0030/2015, Contratada: COMERCIAL SPHERA LTDA ME. CNPJ: 09.018.106/0001-97; Item 02. Valor Global: R$ 2.337,12.

Espécie: Atas de Registro de Preços. Processo: 25387.000452/2014-39. Objeto: Aquisição de Anti-Espumante e Soda Cáustica. Modalidade de Licitação: Pregão Eletrônico n.º. 30/2015-FAR; Vigência: 12 meses a partir da publicação no DOU; Data da Assinatura: 18/05/2015. Processo letra A; Ata nº 0055/2015, Contratada: ALVOTEX INDUSTRIA E COMERCIO LTDA-EPP. CNPJ: 04.587.378/0001-94; Item 01. Valor Global: R$ 9.648,00. Processo letra B; Ata nº 0056/2015. Contratada: TECBRASIL COMERCIAL E SERVIÇOS LTDA. CNPJ: 14.937.029/0001-09; Item 02. Valor Global: R$ 19.248,00.

Espécie: Atas de Registro de Preços. Processo: 25387.000477/2014-32. Objeto: Caixa para expedição, caixa de arquivo, filme strech, lavador de vidros e esponja. Modalidade de Licitação: Pregão Eletrônico SRP n.º. 25/2015-FAR; Vigência: 12 meses a partir da publicação no DOU; Data da Assinatura: 15/05/2015. Processo letra A; Ata nº 0051/2015, Contratada: Tampasco & Freitas Com. Ltda. CNPJ: 08.088.533/0001-89; Item 02. Valor Global: R$ 5.220,00. Processo letra B; Ata nº 0052/2015. Contratada: Pack Rio Com. E Repres. Ltda. CNPJ: 09.165.001/0001-60; Itens 05 e 09. Valor Global: R$ 76.364,52. Processo letra C; Ata nº 0053/2015. Contratada: L&V Soluções Ltda. CNPJ: 02.037.845/0001-87; Item 03. Valor Global: R$ 126.960,00. Processo letra D; Ata nº 0054/2015. Contratada: Ober S/A Ind. E Com.. CNPJ: 43.238.138/0001-36; Item 04. Valor Global: R$ 1.200,00.

EXTRATO DE INEXIGIBILIDADE DE LICITAÇÃO Nº 3/2015 - UASG 254446

Nº Processo: 25387000041201524 . Objeto: Equipamento para Sistema de Identificação Bioquímica - VITEK 2 Compact 15 Total de Itens Licitados: 00001. Fundamento Legal: Art. 25º, Inciso I da Lei nº 8.666 de 21/06/1993.. Justificativa: O fornecedor é exclusivo no fornecimento do material. Declaração de Inexigibilidade em 19/05/2015. MARIA LUCIA DE BRITO MORLEY. Gerente de Qualidade. Ratificação em 22/05/2015. HAYNE FELIPE DA SILVA. Diretor Executivo. Valor Global: R$ 158.642,35. CNPJ CONTRATADA : 33.040.635/0001-71 BIOMERIEUX BRASIL S.A.

(SIDEC - 22/05/2015) 254446-25201-2015NE800245

EXEMPLAR DE ASSINANTE DA IMPRENSA NACIONAL

EXTRATO DE TERMO ADITIVO Nº 1/2015 - UASG 254446

Número do Contrato: 35/2011.
Nº Processo: 25387000780201010.
PREGÃO SISPP Nº 117/2011. Contratante: FUNDACAO OSWALDO CRUZ -CNPJ Contratado: 11838748000184. Contratado : CRYSTAL SERVICE CONSERVACAO EIRELIObjeto: Terceiro termo aditivo que entre si celebram a Fundação Oswaldo Cruz e a empresa CRYSTAL SERVICE CONSERVAÇÃO LTDA, objetivando a prorrogação da vigência pelo periodo de 06(seis)meses. 2015NE800070 - 339037. Fundamento Legal: Art.57-Inc.II-Lei 8666/93. Vigência: 02/03/2015 a 01/09/2015. Valor Total: R$715.938,84. Fonte: 6151680312 - 2015NE800070. Data de Assinatura: 26/02/2015.

(SICON - 22/05/2015) 254446-25201-2015NE800245

AVISO DE LICITAÇÃO
PREGÃO Nº 44/2015 - UASG 254446

Nº Processo: 25387000717201318 . Objeto: Pregão Eletrônico - Aquisição de portas Total de Itens Licitados: 00007. Edital: 25/05/2015 de 09h00 às 11h30 e de 13h às 16h00. Endereço: Av. Comandante Guaranys, 447 - Jacarepaguá Curicica - RIO DE JANEIRO - RJ. Entrega das Propostas: a partir de 25/05/2015 às 09h00 no site www.comprasnet.gov.br.. Abertura das Propostas: 10/06/2015 às 09h00 site www.comprasnet.gov.br.

DANIELA DOS SANTOS FERREIRA
Pregoeira

(SIDEC - 22/05/2015) 254446-25201-2015NE800245

RESULTADO DE JULGAMENTO
PREGÃO Nº 33/2015

O Pregoeiro no uso de suas atribuições que lhe confere a Portaria nº42/2014-FAR, faz saber que no dia 04/05/2015 foi realizado Pregão Eletrônico SRP nº33/2015 e teve como vencedora a empresa Iva Paper Com de Escritório e Informàtica Ltda no item 1 único item da licitação, no valor total de R$ 51.800,00 (cinquenta e um mil e oitocentos reais).

DANIELA DOS S FERREIRA

(SIDEC - 22/05/2015) 254446-25201-2015NE800245

INSTITUTO DE TECNOLOGIA EM IMUNOBIOLÓGICOS DE MANGUINHOS

AVISOS DE LICITAÇÃO
PREGÃO Nº 99/2015 UASG 254445

Nº Processo: 25386000248201517 . Objeto: Pregão Eletrônico - Aquisição de Elemento Filtrante da marca PENTAIR Total de Itens Licitados: 00006. Edital: 25/05/2015 de 08h00 às 11h00 e de 13h às 16h00. Endereço: Avenida Brasil, 4365 - Manguinhos Manguinhos - RIO DE JANEIRO - RJ. Entrega das Propostas: a partir de 25/05/2015 às 08h00 no site www.comprasnet.gov.br.. Abertura das Propostas: 11/06/2015 às 09h00 site www.comprasnet.gov.br.

(SIDEC - 22/05/2015) 254445-25201-2015NE800035

PREGÃO Nº 118/2015 - UASG 254445

Nº Processo: 25386000295201552 . Objeto: Pregão Eletrônico - Registro de Preços, pelo prazo de até 12 meses, para eventual aquisição de produtos químicos para atender as necessidades de Bio Manguinhos. Total de Itens Licitados: 00021. Edital: 25/05/2015 de 08h00 às 12h00 e de 13h às 16h00. Endereço: Avenida Brasil, 4365 - Manguinhos RIO DE JANEIRO - RJ. Entrega das Propostas: a partir de 25/05/2015 às 08h00 no site www.comprasnet.gov.br.. Abertura das Propostas: 08/06/2015 às 09h00 site www.comprasnet.gov.br.

FLAVIO ISIDORO DA SILVA
Pregoeiro

(SIDEC - 22/05/2015) 254445-25201-2015NE800035

AVISO DE RETIFICAÇÃO DE PENALIDADE

O Instituto de Tecnologia em Imunobiológicos - Bio-Manguinhos - vem retificar notificação de penalidade que citou a Empresa PORZIL COMÉRCIO E SERVIÇOS LTDA, CNPJ 10.288.946/0001-59, no dia 28 de abril de 2015, na folha 102 da seção 3 do DOU. Onde se lê 27 de abril de 2014 ler 27 de abril de 2015.

Rio de Janeiro, 21 de maio de 2015.
ARTUR ROBERTO COUTO
Diretor

RESULTADOS DE JULGAMENTOS
PREGÃO Nº 102/2015

O Pregoeiro no uso das atribuições que lhe confere a Portaria n.º 035/2014,vem divulgar o resultado do Pregão Eletrônico n.º102/2015.Foi vencedor dos itens 1 e 2 licitante Rodolfo A Jacintho ME, no valor total de R$ 466.150,00(Quatrocentos e sessenta e seis mil cento e cinquenta rais)O valor total do Pregão foi de R$466.150,00(Quatrocentos e sessenta e seis mil cento e cinquenta reais).

FLAVIO ISIDORO DA SILVA

(SIDEC - 22/05/2015) 254445-25201-2015NE800035

PREGÃO Nº 107/2015

O Pregoeiro, no uso das atribuições que lhe confere a Portaria 35/2014, vem divulgar o resultado do Pregão Eletrônico 107/2015. Foi vencedor do item 1 a Licitante VISCON COMERCIO E INDUSTRIA DE LACTEOS LTDA - ME no valor de R$ 10.990,00 (dez mil novecentos e noventa reais). O valor total da Licitação foi de R$ 10.990,00 (dez mil novecentos e noventa reais).

LUCIANO MAGALHAES LIMA
Pregoeiro

(SIDEC - 22/05/2015) 254445-25201-2015NE800035

INSTITUTO OSWALDO CRUZ

AVISO DE LICITAÇÃO
PREGÃO Nº 7/2015 - UASG 254463

Nº Processo: 25030000313201526 . Objeto: Pregão Eletrônico - Aquisição de Material de Proteção e Segurança. Total de Itens Licitados: 00013. Edital: 25/05/2015 de 09h00 às 12h00 e de 14h às 16h00. Endereço: Av. Brasil Nr 4365 Manguinhos - RIO DE JANEIRO - RJ. Entrega das Propostas: a partir de 25/05/2015 às 09h00 no site www.comprasnet.gov.br.. Abertura das Propostas: 09/06/2015 às 10h00 site www.comprasnet.gov.br.

FRANCISCO ALMEIDA DE BARROS JUNIOR
Pregoeiro

(SIDEC - 22/05/2015) 254463-25201-2015NE800251

GRUPO HOSPITALAR CONCEIÇÃO

EXTRATO DE DISPENSA DE LICITAÇÃO

PROCESSO: 491/15. DISPENSA: 262/15. OBJETO: aquisição de medicamentos padronizados. FAVORECIDOS: 79.250.676/0001-93 CIRURGICA JAW COM. MAT. MED. HOSP. LTDA; 94.516.671/0001-53 CIRURGICA STA.CRUZ COMERCIO DE PRODUTOS HOSPITAL; 92.665.611/0245-13 DIMED S/A DISTRIBUIDORA DE MEDICAMENTOS - FILIAL; 04.159.816/0001-13 FARMACONN LTDA.; 11.891.664/0001-04 GERALMED DISTRIBUIDORA DE MEDICAMENTOS LTDA.; 82.873.068/0005-73 GENESIO A MENDES & CIA LTDA; 07.520.297/0001-65 MEDIBASE COM. E DIST.DE MEDICAMENTOS LTDA.; 07.752.236/0001-23 MEDILAR IMPORTACAO E DISTRIBUICAO DE PROD. MED.; 53.078.135/0001-36 OPHTALMOS FORMULAS OFICINAIS LTDA; 04.129.603/0001-49 P R PEREIRA - HEALTHCARE - ME; 03.135.637/0001-83 SUL IMAGEM PRODUTOS PARA DIAGNOSTICOS LTDA.; 73.679.623/0001-06 TCA FARMA COMERCIO LTDA.; 08.725.154/0001-52 WAN-MED DISTRIBUIDORA DE MEDICAMENTOS LTDA. Validade: 1 (um) mês. Fundamento: Art. 24 inciso: IV da Lei 8666/93. Valor Total R$ 142.187,79 (cento e quarenta e dois mil, cento e oitenta e sete reais e setenta e nove centavos). Signatários: Dr. Sandra Maria Sales Fagundes - Diretora Superintendente, Dr. Gilberto Barichello - Diretor Adm. e Financeiro e José Accioly Jobim Fossari - Diretor Técnico.

AVISOS DE LICITAÇÃO
PREGÃO ELETRÔNICO Nº 66/2015

Objeto: contratação de empresa para Locação de Bombas de Infusão, com fornecimento de insumos, para o Hospital Nossa Senhora da Conceição S.A., com entrega prevista no Hospital Cristo Redentor e Hospital Fêmina, pelo período de 12 (doze) meses. ABERTURA: 08/06/2015 às 13:30h. Local: Site do Banco do Brasil.

Porto Alegre, 22 de maio de 2015.

PREGÃO ELETRÔNICO Nº 166/2015 - SRP

Objeto: aquisição de material consignado de Órteses e Próteses (Tabela SUS), pelo Sistema de Registro de Preços, pelo período de 12 (doze) meses, para o Hospital Nossa Senhora da Conceição S.A. ABERTURA: 09/06/2015 às 08:30h. Local: Site do Banco do Brasil.

PREGÃO ELETRÔNICO Nº 170/2015 - SRP

Objeto: aquisição de Medicamentos Padronizados e Não Padronizados (ACIDO ASCORBICO, AMICACINA, BENZILPENICILINA BENZATINA, DAPTOMICINA, DOXICICLINA e outros), pelo Sistema de Registro de Preços, pelo período de 12 (doze) meses, para o Hospital Nossa Senhora da Conceição S.A., Hospital Cristo Redentor e Hospital Fêmina. ABERTURA: 09/06/2015 às 09:00h. Local: Site do Banco do Brasil.

Porto Alegre, 21 de maio de 2015.
NEURY JOÃO MORETTO
Gerente de Materiais

SECRETARIA DE ATENÇÃO À SAÚDE
INSTITUTO NACIONAL DE CARDIOLOGIA

AVISO DE ALTERAÇÃO DE RESULTADO JULGAMENTO
PREGÃO ELETRÔNICO Nº 62/2014

O Diretor Geral do INC torna público aos interessados o resultado de julgamento da seguinte licitação: Pregão eletrônico nº 62/2014. Processo 33409.004005/2012-10. Objeto: aquisição de material médico-hospitalar(Cabo ECG 3/5 vias, Braçadeira 1/2 vias, suporte caneta) sendo as empresas vencedoras: VITALPLAST COM DE PROD. HOSP. LTDA - ME

JOSÉ LEÔNCIO DE ANDRADE FEITOSA
Diretor Geral

(SIDEC - 22/05/2015) 250059-00001-2015NE800232

AVISO DE LICITAÇÃO
PREGÃO ELETRÔNICO Nº 9/2015 - UASG 250059

Nº Processo: 33409004638201228 . Objeto: Pregão Eletrônico - Aquisição e Material Médico Hospitalar (afastador de átrio, afastador ventricular, cisalha). Total de Itens Licitados: 00011. Edital: 25/05/2015 de 08h00 às 12h00 e de 13h às 17h00. Endereço: a Das Laranjeiras, 374 - Laranjeiras RIO DE JANEIRO - RJ. Entrega das Propostas: a partir de 25/05/2015 às 08h00 no site www.comprasnet.gov.br.. Abertura das Propostas: 08/06/2015 às 11h00 site www.comprasnet.gov.br.

ISABELA BOCHOSKY CRUZEIRO
Pregoeira

(SIDEC - 22/05/2015) 250059-00001-2015NE800232

INSTITUTO NACIONAL DE TRAUMATOLOGIA E ORTOPEDIA JAMIL HADDAD

EXTRATO DE DISPENSA
DE LICITAÇÃO Nº 3/2015 - UASG 250057

Nº Processo: 250057/0924/2015 . Objeto: Contratação, em caráter emergencial, de empresa especializada para prestação dos serviços de hospedagem para pacientes encaminhados via CNRAC, TFD e seus acompanhantes (LOTE 1) e hospedagem de médicos residentes e profissionais visitantes dos programas de imersão do INTO e convênios (LOTE 2) Total de Itens Licitados: 00002. Fundamento Legal: Art. 24º, Inciso IV da Lei nº 8.666 de 21/06/1993.. Justificativa: Contratação em caráter emergencial, para serviço de hospedagem, em decorrência da rescisão unilateral do contrato. Declaração de Dispensa em 11/05/2015. JAIR VINNICIUS RAMOS DA VEIGA. Coordenador de Administração Geral. Ratificação em 11/05/2015. JOAO ANTONIO MATHEUS GUIMARAES. Diretor Geral. Valor Global: R$ 2.380.968,00. CNPJ CONTRATADA : 10.332.597/0001-25 EBENEZERCORPORATION E EMPREENDIMENTOS INTERNACIONAIS DENEGOCIOS TURISTICOS LTD.

(SIDEC - 22/05/2015) 250057-00001-2015NE800038

RESULTADO DE JULGAMENTO
PREGÃO Nº 134/2014

O Instituto Nacional Traumatologia e Ortopedia Jamil Haddad - INTO, torna público através do Pregoeiro e Equipe de Apoio, o Resultado de Julgamento do Pregão 134/2014, declarando vencedoras pelo critério do menor preço as empresas: ANTIBIOTICOS DO BRASIL LTDA., no item 015, perfazendo o total de R$ 252.000,00; AUROBINDO PHARMA IND. FARM. LTDA, no item 020, perfazendo o total de R$ 513.000,00; BAXTER HOSPITALAR LTDA, nos itens 002 e 005, perfazendo o total de R$ 513.000,00; CRISTALIA PRODUTOS QUIMICOS FARMACEUTICO, nos itens 006, 007, 012 e 028, perfazendo o total de R$ 619.956,00; DEENEA DISTRIBUIDORA TLDA., no item 034, perfazendo o total de R$ 149.760,00; EXFARMA LTDA, no item 036, perfazendo o total de R$ 455.328,00; EXPRESSA DIST DE MEDICAMENTOS LTDA, no item 026, perfazendo o total de R$ 833.724,00; FARMACE IND QUIM.FARMACEUTICA CEARENSE, no item 001, perfazendo o total de R$ 143.640,00; FRESENIUS KABI BRASIL LTDA, nos itens 003, 004, 011 e 016, perfazendo o total de R$ 473.409,00; HELP FARMA PRODUTOS FARMACÊUTICOS LTDA., no item 019, perfazendo o total de R$ 74.160,00; LABORATORIOS PFIZER LTDA, nos itens 022 e 023, perfazendo o total de R$ 3.779.901,00; MARIOL INDUSTRIAL LTDA, nos itens 032 e 033, perfazendo o total de R$ 167.760,00; NOVASUL COMERCIO DE PRODUTOS HOSPITALARE, no item 031, perfazendo o total de R$ 95.760,00; ONCOVIT DIST. DE MEDICAMENTOS LTDA, nos itens 009 e 010, perfazendo o total de R$ 406.080,00; OVER REPRESENTACOES COMERCIAIS LTDA ME, nos itens 024 e 035, perfazendo o total de R$ 1.844.982,00; PROHOSP DIST. MED. LTDA, nos itens 008 e 029, perfazendo o total de R$ 338.621,40; TORRES VALPORTO COMERCIO E DISTRIBUICAO, no item 027, perfazendo o total de R$ 189.000,00; WYETH INDUSTRIA FARMACEUTICA LTDA, no item 025, perfazendo o total de R$ 532.800,00. OBS: Os itens 013, 014, 017, 018, 021 e 030 foram CANCELADOS.

CARLOS JOSÉ FARIAS DE ALMEIDA
Pregoeiro

(SIDEC - 22/05/2015) 250057-00001-2015NE800038

COMERCIALIZAÇÃO PROIBIDA POR TERCEIROS

DEPARTAMENTO DE GESTÃO HOSPITALAR NO ESTADO DO RIO DE JANEIRO HOSPITAL FEDERAL DA LAGOA

EXTRATO DE CONTRATO Nº 5/2015 - UASG 250105

Nº Processo: 33408000204201510.
INEXIGIBILIDADE Nº 14/2015. Contratante: MINISTERIO DA SAUDE -CNPJ Contratado: 04937243000101. Contratado : OLYMPUS OPTICAL DO BRASIL LTDA. -Objeto: Prestação de serviço de reparo do videocolonoscópio olympus modelo CF-q50L SN: 2202751 com fornecimento de peças, conforme projeto básico do processo 33408.000204/2015-10. Fundamento Legal: lei 8666/1993 . Vigência: 13/04/2015 a 13/05/2015. Valor Total: R$21.895,61. Fonte: 6151000000 - 2015NE800663 Fonte: 6151000000 - 2015NE800664. Data de Assinatura: 13/04/2015.

(SICON - 22/05/2015) 250105-00001-2015NE800077

EXTRATO DE CONTRATO Nº 8/2015 - UASG 250105

Nº Processo: 33408002799201530.
DISPENSA Nº 25/2015. Contratante: MINISTERIO DA SAUDE - CNPJ Contratado: 01413201000183. Contratado : SISTEMA DE EMERGENCIA MEDICA MOVELDO RIO DE JANEIRO LT. Objeto: Contratação de empresa especializada em prestação de serviço de remoção e transporte de pacientes do hospital federal da lagoa. Fundamento Legal: lei 8666/1993 . Vigência: 09/05/2015 a 08/11/2015. Valor Total: R$434.276,46. Fonte: 6151000000 - 2015NE800747. Data de Assinatura: 08/05/2015.

(SICON - 22/05/2015) 250105-00001-2015NE800077

INSTITUTO NACIONAL DE CÂNCER JOSÉ ALENCAR GOMES DA SILVA

EXTRATO DE DISPENSA DE LICITAÇÃO Nº 133/2015 - UASG 250052

Nº Processo: 25410.001207/2015 . Objeto: Sonda uretral c/ 2 vias nº 20 c/ balão de 5 a 15 ml em látex natural - tipo foley - siliconizada - superfície lisa e outros. Total de Itens Licitados: 00003. Fundamento Legal: Art. 24º, Inciso II da Lei nº 8.666 de 21/06/1993.. Justificativa: Valor inferior a R$ 8.000,00 Declaração de Dispensa em 18/05/2015. REINALDO SANTA BARBARA DA SILVA. Chefe da Divisão de Suprimentos. Ratificação em 18/05/2015. ANDRE TADEU BERNARDO DE SA. Ordenador de Despesas. Valor Global: R$ 7.996,50. CNPJ CONTRATADA : 61.418.042/0001-31 CIRURGICA FERNANDES - COMERCIO DE MATERIAIS CIRURGICOS EHOSPITALARES - SOCIEDAD.

(SIDEC - 22/05/2015) 250052-00001-2015NE800295

RESULTADOS DE JULGAMENTOS PREGÃO Nº 68/2015

O Instituto Nacional do Câncer José Alencar Gomes da Silva, através da autoridade competente, torna público o resultado de julgamento do pregão acima: a empresa SIMAG INDÚSTRIA E COMÉRCIO DE BRINDES LTDA-ME foi vencedora do item 1.

(SIDEC - 22/05/2015) 250052-00001-2015NE800295

PREGÃO Nº 100/2015

O Instituto Nacional do Câncer José Alencar Gomes da Silva, através da autoridade competente, torna público o resultado de julgamento do pregão acima: a empresa TORRES VALPORTO COMERCIO E DISTRIBUICAO DE PRODUTOS MÉDICOS LTDA-ME foi vencedora do item 2. A empresa ECOMED COMERCIO DE PRODUTOS MEDICOS LTDA foi vencedora do item 1. A empresa E TAMUSSINO E CIA LTDA foi vencedora dos itens 3, 4 e 5. O item 6 restou frustrado.

(SIDEC - 22/05/2015) 250052-00001-2015NE800295

PREGÃO Nº 108/2015

O Instituto Nacional do Câncer José Alencar Gomes da Silva, através da autoridade competente, torna público o resultado de julgamento do pregão acima: a empresa ACTS DO BRASIL LTDA foi vencedora do item 1.

(SIDEC - 22/05/2015) 250052-00001-2015NE800295

PREGÃO Nº 115/2015

O Instituto Nacional do Câncer José Alencar Gomes da Silva, através da autoridade competente, torna público o resultado de julgamento do pregão acima: a empresa AUTO SUTURE DO BRASIL LTDA foi vencedora dos itens 4 à 8. A empresa COLOPLAST DO BRASIL LTDA foi vencedora do item 31. A empresa VEDANA COMERCIO DE PRODUTOS E SERVICOS PARA SAÚDE EIRELI EPP foi vencedora do item 28. A empresa CIRURGICA IPANEMA LTDA - ME foi vencedora do item 14. A empresa ONIX COMERCIO DE PRODUTOS ODONTOLOGICOS LTDA - ME foi vencedora dos itens 19 e 20. A empresa BECTON DICKINSON INDUSTRIAS CIRURGICAS LTDA foi vencedora dos itens 15, 17 e 18. A empresa HERLAU ATACADISTA DE PRODUTOS HOSPITALARES LTDA foi vencedora do item 30. A empresa CIRURGICA BRASIL COMERCIAL E IMPORTADORA LTDA foi vencedora dos itens 24 e 27. A empresa JOHNSON & JOHNSON DO BRASIL INDUSTRIA E COMERCIO DE PRODUTOS PARA SAUDE LTDA foi vencedora dos itens 9, 10, 25 e 26. A empresa GREINER BIO-ONE BRASIL PRODUTOS MEDICOS HOSPITALARES LTDA foi vencedora do item 16. A empresa CREMER S.A. foi vencedora do item 32. Os itens 11, 12, 13, 22 e 29 restaram frustrados e os itens 1, 2, 3, 21 e 23 desertos.

(SIDEC - 22/05/2015) 250052-00001-2015NE800295

PREGÃO Nº 129/2015

O Instituto Nacional do Câncer José Alencar Gomes da Silva, através da autoridade competente, torna público o resultado de julgamento do pregão acima no qual as empresas foram vencedoras do(s) seguinte(s) item (ns): TOP LINE COMERCIAL COMERCIAL LTDA -itens 08, 09 e 15; GUINEZ INTERNATIONAL COMERCIO REPRESENTACAO E IMPORTACAO LTDA - item 31; MEDIK NEW DISTRIBUIDORA DE MEDICAMENTOS E PRODUTOS HOSPITALARES LTDA - EPP - itens 01, 02, 03, 04, 05, 06, 07, 12, 14, 16, 33; GABMASTER MATERIAIS HOSPITALARES LTDA - ME -itens 18, 20, 21, 22, 24, 25, 26, 27, 28, 29, 30; PHAROS HOSPITALAR LTDA_-item 34; CREMER S.A. -itens 10, 11 e 13._Os itens 17, 19, 23 e 32 restaram frustrados.

(SIDEC - 22/05/2015) 250052-00001-2015NE800295

PREGÃO Nº 131/2015

O Instituto Nacional do Câncer José Alencar Gomes da Silva, através da autoridade competente, torna público o resultado de julgamento do pregão acima: a empresa GAMACORP HOSPITALAR - COMERCIO DE MEDICAMENTOS LTDA-EPP foi vencedora do item 1. A empresa FRESENIUS KABI BRASIL LTDA foi vencedora do item 2.

(SIDEC - 22/05/2015) 250052-00001-2015NE800295

PREGÃO Nº 137/2015

O Instituto Nacional do Câncer José Alencar Gomes da Silva, através da autoridade competente, torna público o resultado de julgamento do pregão acima: a empresa J. F. GALLO MÉDICA LTDA foi vencedora do item 1.

(SIDEC - 22/05/2015) 250052-00001-2015NE800295

PREGÃO Nº 145/2015

O Instituto Nacional do Câncer José Alencar Gomes da Silva, através da autoridade competente, torna público que a licitação em epígrafe restou frustrada.

NELSON DOS SANTOS
Presidente da Comissão Permanente de Licitação

(SIDEC - 22/05/2015) 250052-00001-2015NE800295

SECRETARIA ESPECIAL DE SAÚDE INDÍGENA

DISTRITO SANITÁRIO ESPECIAL INDÍGENA - BAHIA

EXTRATO DE TERMO ADITIVO Nº 1/2015 - UASG 257032

Número do Contrato: 17/2014. Nº Processo: 25043001555201314.
PREGÃO SISPP Nº 1/2014. Contratante: MINISTERIO DA SAUDE -CNPJ Contratado: 73968505000118. Contratado : T. F. BERTOLUCCI VILLAS BOAS & -CIA. LTDA - EPP. Objeto: Primeiro Termo Aditivo ao Contrato n.º 17/2014 referente à contratação de serviços co ntinuados de locação de impressoras multifuncionais pelo DSEI/BA. Fundamento Legal: Lei n.º 8.666/93, art. 57, inciso II. Vigência: 03/06/2015 a 03/06/2016. Valor Total: R$53.227,08. Fonte: 6151000000 - 2015NE800023. Data de Assinatura: 11/05/2015.

(SICON - 22/05/2015) 257032-00001-2015NE800044

DISTRITO SANITÁRIO ESPECIAL INDÍGENA - LESTE DE RORAIMA

EXTRATO DE DISPENSA DE LICITAÇÃO Nº 8/2015 - UASG 257051

Nº Processo: 25063000428201533 . Objeto: Contratação de empresa especializada para confecção de material impresso (capa de processos e certificados) para atender a demanda do Distrito Sanitário Especial Indígena Leste de Roraima. Total de Itens Licitados: 00002. Fundamento Legal: Art. 24º, Inciso II da Lei nº 8.666 de 21/06/1993.. Justificativa: Em virtude do valor adequar -se aos Termos do Art. 24 da Lei n¨ 8.666/93, inciso II. Declaração de Dispensa em 10/04/2015. DEBORA DA SILVA MARINHO. Chefe do Serviço Logístico. Ratificação em 14/04/2015. DOROTEIA REGINALDA MOREIRA GOMES. Coordenadora Distrital de Saúde Indígena. Valor Global: R$ 7.800,00. CNPJ CONTRATADA : 07.141.911/0001-88 T. M. N.REPRESENTACOES, EMPREENDIMENTOS E SERVICOS LTDA-EPP - ME.

(SIDEC - 22/05/2015) 257051-00001-2015NE800053

EXTRATO DE DISPENSA DE LICITAÇÃO Nº 9/2015 - UASG 257051

Nº Processo: 25063000532201528 . Objeto: Contratação de empresa especializada para instalação de rede telefônica com fornecimento de material na sede administrativa do Distrito Sanitário Especial Indígena Leste de Roraima. Total de Itens Licitados: 00001. Fundamento Legal: Art. 24º, Inciso II da Lei nº 8.666 de 21/06/1993.. Justificativa: A necessidade dos serviços aliada ao fato do valor de execução enquadrar-se no Art. 24, Lei 8666/93 inciso II. Declaração de Dispensa em 29/04/2015. DEBORA DA SILVA MARINHO. Chefe do Serviço Logístico. Ratificação em 08/05/2015. DOROTEIA REGINALDA MOREIRA GOMES. Coordenadora Distrital de Saúde Indígena. Valor Global: R$ 7.485,00. CNPJ CONTRATADA : 05.337.081/0001-33 FUTURE COMERCIO E SERVICOS EIRELI - EPP.

(SIDEC - 22/05/2015) 257051-00001-2015NE800053

DISTRITO SANITÁRIO ESPECIAL INDÍGENA - LITORAL SUL

EXTRATO DE TERMO ADITIVO Nº 2/2015 - UASG 257048

Número do Contrato: 59/2012. Nº Processo: 25060001677201223.
DISPENSA Nº 32/2012. Contratante: MINISTERIO DA SAUDE - CPF Contratado: 15823359829. Contratado : ANGELINA AFONSO VICENTE -Objeto: Segundo Termo Aditivo ao Contrato celebrado entre o DSEO LITORAL SUL a SENHORA ANGELINA AFONSO VICENTE, para Locação de Imóvel na cidade de BAURU/SP, para sediar o Polo Base. Fundamento Legal: lei 8666/93 . Vigência: 14/05/2015 a 13/11/2017. Data de Assinatura: 24/04/2015.

(SICON - 22/05/2015) 257048-00001-2015NE000012

EXTRATO DE TERMO ADITIVO Nº 2/2015 - UASG 257048

Número do Contrato: 83/2012. Nº Processo: 25060001081201223.
DISPENSA Nº 56/2012. Contratante: MINISTERIO DA SAUDE - CNPJ Contratado: 07423318000124. Contratado : IMPERIUM EMPREENDIMENTOS -IMOBILIARIOS LTDA - EPP. Objeto: Segundo Termo Aditivo ao Contrato de locação de imóvel que entre si celebram o Distrito Sanitário Especial Indígena - DSEI LITORAL SUL/SESAI/MS,e Imperium Empreendimentos Imobiliários Ltda, para atender a unidade de saúde Polo Base de Guarapuava - PR. Fundamento Legal: Lei 8666/1993 . Vigência: 10/06/2015 a 09/12/2017. Data de Assinatura: 19/05/2015.

(SICON - 22/05/2015) 257048-00001-2015NE000012

DISTRITO SANITÁRIO ESPECIAL INDÍGENA - MATO GROSSO DO SUL

EXTRATO DE TERMO ADITIVO Nº 10/2015 - UASG 255012

Número do Contrato: 00045/2009, subrogado pelaUASG: 255012 - FUNDACAO NACIONAL DE SAUDE/MS
Nº Processo: 65185011297200995.
DISPENSA Nº 8/2009. Contratante: FUNDACAO NACIONAL DE SAUDE -CPF Contratado: 32238630104. Contratado : ALAERTE HORTENCI -Objeto: Prorrogar o prazo de vigência previsto na Cláusula Terceira DO PRAZO DA LOCAÇÃO do Contrato nº 45/2009, por mais 12 (doze) meses daquele previsto inicialmente, a partir de 02/06/2015 com término em 01/06/2016. Fundamento Legal: Lei nº 8.666/93. Vigência: 02/06/2015 a 01/06/2016. Data de Assinatura: 14/05/2015.

(SICON - 22/05/2015) 257036-00001-2015NE800076

AVISO DE LICITAÇÃO PREGÃO ELETRÔNICO Nº 13/2015 - UASG 257036

Nº Processo: 25048000092201505 . Objeto: Pregão Eletrônico - Contratação de empresa especializada em prestação de serviços de unidade de processamento de roupas de serviços de saúde tais como: cama, banho, peças de vestuário de pacientes e acompanhantes, compreendendo as seguintes etapas: pesagem, coleta, lavagem, desinfecção, secagem, calandragem, embalagem e entrega, com coleta e entrega em horário pré-estabelecidos pelas as Casas de Saúde Indígena de Amambai, Dourados e Campo Grande/MS Total de Itens Licitados: 00003. Edital: 25/05/2015 de 08h00 às 11h00 e de 13h às 17h00. Endereço: Rua Luiz Alexandre de Oliveira 689, Royal Parque. - CAMPO GRANDE - MS. Entrega das Propostas: a partir de 25/05/2015 às 08h00 no site www.comprasnet.gov.br.. Abertura das Propostas: 05/06/2015 às 10h00 site www.comprasnet.gov.br.

ELIZEO VIEIRA DA SILVA
Selog/dsei-ms/sesai

(SIDEC - 22/05/2015) 257036-00001-2015NE800076

EXEMPLAR DE ASSINANTE DA IMPRENSA NACIONAL

AVISO DE SUSPENSÃO
PREGÃO ELETRÔNICO Nº 12/2015

Comunicamos a suspensão da licitação supracitada, publicada no D.O.U em 11/05/2015 . Objeto: Pregão Eletrônico - Contratação de empresa especializada em prestação de serviços de unidade de processamento de roupas de serviços de saúde tais como: cama, banho, peças de vestuário de pacientes e acompanhantes, compreendendo as seguintes etapas: pesagem, coleta, lavagem, desinfecção, secagem, calandragem, embalagem e entrega, com coleta e entrega em horário pré-estabelecidos pelas as Casas de Saúde Indígena de Amambai, Dourados e Campo Grande/MS,

ELIZEO VIEIRA DA SILVA
Selog Dsei-ms/sesai

(SIDEC - 22/05/2015) 257036-00001-2015NE800076

DISTRITO SANITÁRIO ESPECIAL INDÍGENA - MINAS GERAIS E ESPÍRITO SANTO

EXTRATO DE TERMO ADITIVO Nº 6/2015 - UASG 255013

Número do Contrato: 00017/2010, subrogado pelaUASG: 255013 - FUNDACAO NACIONAL DE SAUDE - MG
Nº Processo: 25190007094201069.
PREGÃO SISPP Nº 39/2010. Contratante: FUNDACAO NACIONAL DE SAUDE -CNPJ Contratado: 08576664000105. Contratado : JOSE ROBERTO DE JESUS JUNIOR - ME-Objeto: Transporte de água potável para a população das terras indígenas Xacriabá em São João das Missões. DSEI/MG-ES. Fundamento Legal: Lei nº. 8.666/93, Lei nº. 10.520/02, Decreto nº. 2.271/97, IN02/08 SLTI/MPOGVigência: 26/05/2015 a 26/11/2015. Valor Total: R$127.442,50. Fonte: 6151000000 - 2015NE800218. Data de Assinatura: 15/05/2015.

(SICON - 22/05/2015) 257035-00001-2015NE800054

AVISO DE LICITAÇÃO
PREGÃO ELETRÔNICO Nº 5/2015 - UASG 257035

Nº Processo: 25047000182201506 . Objeto: Pregão Eletrônico - Aquisição de Gêneros Alimentícios, Água Mineral e Gás de Cozinha para atender ao DSEI/MG-ES. Total de Itens Licitados: 00039. Edital: 25/05/2015 de 08h00 às 12h00 e de 14h às 17h59. Endereço: Av. Piracicaba, 325 Ilha Dos Araujo - GOVERNADOR VALADARES - MG. Entrega das Propostas: a partir de 25/05/2015 às 08h00 no site www.comprasnet.gov.br.. Abertura das Propostas: 10/06/2015 às 09h00 site www.comprasnet.gov.br.

KASSANDRO CARDOSO BURMANN
Pregoeiro

(SIDEC - 22/05/2015) 257035-00001-2015NE800054

DISTRITO SANITÁRIO ESPECIAL INDÍGENA - PARINTINS

AVISO DE ALTERAÇÃO
CONCORRÊNCIA Nº 2/2015

Comunicamos que o edital da licitação supracitada, publicada no D.O.U de 29/04/2015 foi alterado. Objeto: Contratação de empresa de engenharia para execução de obras de estabelecimentos de saúde ? postos de saúde com alojamento tipo II, nas aldeias pertencentes ao DSEI PARINTINS/AM, conforme especificações e demais elementos técnicos constantes no Projeto Básico e demais Anexos deste Edital. Total de Itens Licitados: 00010 Novo Edital: 25/05/2015 das 08h00 às 12h00 e d14h00 às 17h59. Endereço: Rua Silva Campos, 1433 Centro - PARINTINS - AM. . Entrega das Propostas: 25/06/2015 às 10h00.

IDEILDO TAVARES NASCIMENTO
Presidente da Comissão Permanente de Licitação

(SIDEC - 22/05/2015) 257030-00001-2015NE800060

DISTRITO SANITÁRIO ESPECIAL INDÍGENA - PERNAMBUCO

RESULTADO DE JULGAMENTO
PREGÃO Nº 11/2015

Após o encerramento do certame, temos como vencedora a empresa AGATHA TRANSPORTE LTDA-ME, CNPJ20.607.698/0001-15, no valor global de R$ 141.120,00.

VALDEMIR BEZERRA DA SILVA JÚNIOR
Chefe do SELOG/DSEI-PE

(SIDEC - 22/05/2015) 257047-00001-2015NE800002

DISTRITO SANITÁRIO ESPECIAL INDÍGENA - XINGU

AVISO DE LICITAÇÃO
TOMADA DE PREÇOS Nº 3/2015 - UASG 257041

Nº Processo: 25051000295201453 . Objeto: CONTRATAÇÃO DE EMPRESA ESPECIALIZADA NA EXECUÇÃO DA OBRA DO POLO BASE DE LEONARDO, QUE CONTEMPLA A AMPLIAÇÃO DA UNIDADE BÁSICA DE SAÚDE INDÍGENA E A IMPLANTAÇÃO DE ALOJAMENTOS PARA EQUIPE MULTIDISCIPLINAR DA SAÚDE INDÍGENA , mediante o regime empreitada por (preço global), conforme especificações constantes no Projeto Básico ? ANEXO I., que é parte integrante deste Edital. Total de Itens Licitados: 00001. Edital: 25/05/2015 de 08h00 às 12h00 e de 14h às 17h30. Endereço: Av. Goias, 97 - Jardim Tropical Canarana CANARANA - MT. Entrega das Propostas: 06/07/2015 às 10h00

ANDRE GRAMARI FILHO
Presidente da Cpl

(SIDEC - 22/05/2015) 257041-00001-2015NE800013

DISTRITO SANITÁRIO ESPECIAL INDÍGENA - YANOMAMI

EXTRATO DE CONTRATO Nº 4/2015 - UASG 257052

Nº Processo: 25064000475201496.
PREGÃO SRP Nº 26/2014. Contratante: MINISTERIO DA SAUDE -CNPJ Contratado: 07857455000177. Contratado : C S C MELO EIRELI -Objeto: Contratacao de empresa especializada para prestacao de servicos de nutricao e alimentacao hospitalar na casai. Fundamento Legal: Lei nº 10.520/02 Decreto nº 5450/05 lei nº 8.666/93 e suas alteracoes. Vigência: 19/05/2015 a 18/05/2016. Valor Total: R$3.915.288,00. Fonte: 6151000000 - 2015NE800281. Data de Assinatura: 19/05/2015.

(SICON - 22/05/2015) 257052-00001-2015NE800027

SECRETARIA DE GESTÃO DO TRABALHO E DA EDUCAÇÃO NA SAÚDE

AVISO DE REVOGAÇÃO

O SECRETÁRIO DE GESTÃO DO TRABALHO E DA EDUCAÇÃO NA SAÚDE, torna sem efeito o Extrato de Termo de Doação nº 3417/2013, publicado no DOU nº 192, de 03/10/2013, seção 3, página 130, referente ao PE 61/2010 - Escola Municipal de Saúde/CEFOR/ETSUS-SP - Vila Olímpia/SP.

Em 22 de maio de 2015
HÊIDER AURÉLIO PINTO

SECRETARIA DE VIGILÂNCIA EM SAÚDE

EXTRATOS DE CONTRATOS

EXTRATO DE CONTRATO Nº ED00293/2015
Firmado em: 20/04/2015
Projeto: 914/BRZ/1138
Agência: UNESCO
Modalidade: Produto
Contratado: JOSI ANNE PAZ E PAZ
CPF: 614.098.710-53
Objeto do Contrato: Elaborar documentos técnicos sobre DST, HIV/AIDS e Hepatites Virais para subsidiar o fluxo de informações nas redes internacionais, de forma a contribuir para o alcance da atividade 5.1.4 do projeto UNESCO 914/BRZ/1138, o qual prevê: Estabelecer mecanismos de cooperação técnica horizontal entre redes internacionais da sociedade civil em HIV/Aids em educação preventiva.
Período do Contrato: 20/04/2015 a 29/03/2016

EXTRATO DE CONTRATO Nº ED00310/2015
Firmado em: 28/04/2015
Projeto: 914/BRZ/1138
Agência: UNESCO
Modalidade: Produto
Contratado: GABRIELA OLIVEIRA DE ALMEIDA
CPF: 080.376.067-16
Objeto do Contrato: Elaborar Estudo técnico de ações de estratégias de diagnóstico, prevenção e tratamento das IST, aids e hepatites virais, que auxiliem o processo de planejamento do Departamento de DST, Aids e Hepatites Virais, de forma a contribuir para o alcance do resultado 4.1.9. Desenvolver estratégias e tecnologias para adequação dos cuidados necessários às DST/HIV/AIDS nas redes de atenção no contexto do SUS.
Período do Contrato: 28/04/2015 a 27/04/2016

EXTRATO DE CONTRATO Nº ED00317/2015
Firmado em: 28/04/2015
Projeto: 914/BRZ/1138
Agência: UNESCO
Modalidade: Produto
Contratado: JOSÉ NILTON NERIS GOMES
CPF: 888.717.891-72
Objeto do Contrato: Desenvolvimento de estudos relacionados às ações de mobilização para a prevenção das DST/Aids e Hepatites Virais, bem como propostas de aperfeiçoamento e capacitação da atuação do Departamento de Vigilância Prevenção e Controle das DST, Aids e Hepatites Virais, de forma a contribuir para o alcance do resultado 4.1.9 do Projeto UNESCO 914/BRZ/1138, que prevê ?Desenvolver estratégias e tecnologias para adequação dos cuidados necessários às DST/HIV/AIDS nas redes de atenção no contexto do SUS?.
Período do Contrato: 28/04/2015 a 27/04/2016

EXTRATO DE CONTRATO Nº ED00308/2015
Firmado em: 28/04/2015
Projeto: 914/BRZ/1138
Agência: UNESCO
Modalidade: Produto
Contratado: VERA LUCIA CARVALHO DA SILVA
CPF: 036.584.652-04
Objeto do Contrato: Propostas de diagnósticos e avaliações, para identificação de estratégias em gestão e governança que aumentem a eficiência e eficácia das SES e SMS nas respostas locais as DST/HIV/AIDS, de forma contribuir com o alcance do resultado elencado no resultado 3.2, atividade 3.2.2, do Projeto de Cooperação UNESCO 914/BRZ/1138, o qual prevê: realizar diagnóstico para identificação de estratégias em gestão e governança que aumentem a eficiência e eficácia das SES e SMS nas respostas locais as DST/HIV/Aids.
Período do Contrato: 28/04/2015 a 27/04/2016

EXTRATO DE CONTRATO Nº ED00316/2015
Firmado em: 28/04/2015
Projeto: 914/BRZ/1138
Agência: UNESCO
Modalidade: Produto
Contratado: MARY GRACE FIGHIERA PERPÉTUO
CPF: 002.252.537-80
Objeto do Contrato: Elaborar conteúdos de comunicação para a promoção e ampliação de ações de prevenção, diagnóstico e tratamento entre populações indígenas, valendo-se de materiais gráficos e de facilitadores indígenas e não indígenas, buscando a efetiva incorporação do conhecimento adquirido de forma a contribuir com o Projeto de Cooperação UNESCO 914/BRZ/1138, resultado 6.1, atividade 6.1.2, qual prevê: melhorar, de maneira culturalmente apropriada, a prevenção, o diagnóstico e o tratamento do HIV/aids e das DST em populações indígenas.
Período do Contrato: 28/04/2015 a 27/04/2016

EXTRATO DE CONTRATO Nº ED00325/2015
Firmado em: 28/04/2015
Projeto: 914/BRZ/1138
Agência: UNESCO
Modalidade: Produto
Contratado: KATIA MARIA GUIMARAES DE ANDRADE
CPF: 631.060.277-20
Objeto do Contrato: Subsidiar o Projeto UNESCO 914/BRZ/1138 na implementação de pesquisas e inovações tecnológicas em diagnóstico, prevenção e assistência desenvolvidas em áreas prioritárias para beneficiar às populações vulneráveis às DST/HIV/Aids, de forma a contribuir para o alcance do resultado 4.1: Investigação e desenvolvimento de tecnologia, diagnóstico, prevenção e assistência para populações vulneráveis, desenvolvidas, a partir da realização da atividade 4.1.9: Desenvolver estratégias e tecnologias para adequação dos cuidados necessários às DST/HIV/Aids nas redes de atenção no contexto do SUS.
Período do Contrato: 28/04/2015 a 27/04/2016

EXTRATO DE CONTRATO Nº ED00324/2015
Firmado em: 29/04/2015
Projeto: 914/BRZ/1138
Agência: UNESCO
Modalidade: Produto
Contratado: LILIAN VIVIANE MELO DA SILVA RAMOS
CPF: 796.846.021-20
Objeto do Contrato: Desenvolver documentos referenciais para o aprimoramento de projetos de cooperação internacional em educação e DST/aids/hepatites virais, propor parcerias e cursos com instituições internacionais, bem como avaliar os principais temas de eventos internacionais, de forma a contribuir para o alcance do resultado elencado no resultado 5.1, do Projeto de Cooperação UNESCO 914/BRZ/1138, a qual prevê: ações de cooperação internacional apoiadas tecnicamente, documentada e com disseminação dos seus resultados.
Período do Contrato: 29/04/2015 a 27/04/2016

EXTRATO DE CONTRATO Nº ED00311/2015
Firmado em: 30/04/2015
Projeto: 914/BRZ/1138
Agência: UNESCO
Modalidade: Produto
Contratado: SILVANO BARBOSA DE OLIVEIRA
CPF: 018.780.135-56
Objeto do Contrato: Elaboração de estudos técnicos acerca de dados epidemiológicos relacionados ao HIV, gestante HIV, aids, sífilis em

CONTROLIZAÇÃO PROIBIDA PARA TERCEIROS

gestantes, sífilis congênita e hepatites virais, no âmbito do Departamento de Vigilância, Prevenção e Controle das DST, Aids e Hepatites Virais, de forma a contribuir para o alcance do resultado 3.2.1 do Projeto UNESCO 914/BRA/1138, que prevê ?Novas tecnologias de Informação para o Monitoramento e Avaliação das ações estratégicas e ações descentralizadas em HIV/Aids, desenvolvidas e testadas em projetos piloto?.
Período do Contrato: 30/04/2015 a 01/04/2016

EXTRATO DE CONTRATO Nº ED00328/2015
Firmado em: 04/05/2015
Projeto: 914/BRZ/1138
Agência: UNESCO
Modalidade: Produto
Contratado: NEIDE FERNANDES DE SOUZA
CPF: 417.592.491-49
Objeto do Contrato: Desenvolver estudos técnicos relacionados às ações de mobilização social, voltadas às populações especificas e desenvolvimento de estratégias para a prevenção das DST/Aids e Hepatites virais, junto às Organizações da Sociedade Civil, de forma a contribuir para o alcance do resultado 1.3, atividade 1.3.1 do projeto UNESCO 914/BRZ/1138, que prevê: capacitar OSC para o desenvolvimento de ações sobre direitos humanos, controle social e eventos de prevenção.
Período do Contrato: 04/05/2015 a 27/04/2016

EXTRATO DE CONTRATO Nº ED00331/2015
Firmado em: 05/05/2015
Projeto: 914/BRZ/1138
Agência: UNESCO
Modalidade: Produto
Contratado: MICHELE DANTAS MC CARTHY
CPF: 821.344.055-20
Objeto do Contrato: ELABORAR AVALIAÇÃO, PROPOSTA DE TEMAS E ATIVIDADES EM HEPATITES VIRAIS, BEM COMO IDENTIFICAR PARCERIAS PARA O DESENVOLVIMENTO DE AÇÕES DE COOPERAÇÃO TÉCNICA INTERNACIONAL NO ÂMBITO DA PREVENÇÃO E ASSISTÊNCIA AO HIV, AIDS E HEPATITES VIRAIS, DE FORMA A CONTRIBUIR PARA O DESENVOLVIMENTO DO RESULTADO ELENCADO NO RESULTADO 5.1, ATIVIDADE 5.1.4, DO PROJETO DE COOPERAÇÃO DA UNESCO 914/BRZ/1138, A QUAL PREVÊ: ESTABELECER MECANISMOS DE COOPERAÇÃO TÉCNICA HORIZONTAL ENTRE REDES INTERNACIONAIS DA SOCIEDADE CIVIL EM HIV/AIDS EM EDUCAÇÃO PREVENTIVA.
Período do Contrato: 05/05/2015 a 27/04/2016

EXTRATO DE CONTRATO Nº ED00349/2015
Firmado em: 15/05/2015
Projeto: 914/BRZ/1138
Agência: UNESCO
Modalidade: Produto
Contratado: DANIELA CERQUEIRA BATISTA
CPF: 812.230.801-53
Objeto do Contrato: DESENVOLVER DOCUMENTOS REFERENCIAIS PARA O FORTALECIMENTO DE ESTRATÉGIAS DE ADESÃO AO TRATAMENTO ANTIRRETROVIRAL, BEM COMO DESENVOLVER ESTRATÉGIAS EDUCATIVAS PARA A MELHORIA DA QUALIDADE DE VIDA DAS PESSOAS QUE VIVEM COM HIV/AIDS E COINFECTADOS COM TUBERCULOSE, COM VISTAS AO DESENVOLVIMENTO DE TECNOLOGIAS E ESTRATÉGIAS PARA ADEQUAÇÃO DOS CUIDADOS E FORTALECIMENTO DA GESTÃO E RESPOSTA NACIONAL AO ENFRENTAMENTO DO HIV/AIDS, DE FORMA A CONTRIBUIR COM O PROJETO 914/BRZ/1138, RESULTADO 4.1, ATIVIDADE 4.1.9, QUAL PREVÊ: DESENVOLVER ESTRATÉGIAS E TECNOLOGIAS PARA ADEQUAÇÃO DOS CUIDADOS NECESSÁRIOS ÀS DST/HIV/AIDS NAS REDES DE ATENÇÃO NO CONTEXTO DO SUS.
Período do Contrato: 15/05/2015 a 14/05/2016

EXTRATO DE CONTRATO Nº ED00353/2015
Firmado em: 15/05/2015
Projeto: 914/BRZ/1138
Agência: UNESCO
Modalidade: Produto
Contratado: RONNEYLA NERY SILVA
CPF: 768.672.693-20
Objeto do Contrato: ELABORAÇÃO DE INDICADORES, PARA USO EM MONITORAMENTO, DE INCIDÊNCIA E/OU DETECÇÃO DO HIV/AIDS E DAS DST, NOS PAÍSES DO MERCOSUL, DE FORMA A CONTRIBUIR COM O ALCANCE DO RESULTADO ELENCADO NO ITEM 5.1.3, DO PROJETO DE COOPERAÇÃO UNESCO 914/BRA/1138, O QUAL PREVÊ APOIAR O GRUPO DE COOPERAÇÃO TÉCNICA HORIZONTAL (GCTH) NA ELABORAÇÃO DE UM CONJUNTO DE INDICADORES PARA O MONITORAMENTO DO HIV/AIDS E DST NA AMÉRICA LATINA.
Período do Contrato: 15/05/2015 a 14/05/2016

EXTRATO DE CONTRATO Nº ED00356/2015
Firmado em: 15/05/2015
Projeto: 914/BRZ/1138
Agência: UNESCO
Modalidade: Produto
Contratado: CARINA BERNARDES SOUSA
CPF: 635.523.701-10
Objeto do Contrato: DESENVOLVER ESTRATÉGIAS DE PREVENÇÃO JUNTO À POPULAÇÃO JOVEM, PARA A IMPLEMENTAÇÃO DO PLANO DE AMPLIAÇÃO DE LIDERANÇAS JOVENS PARA ATUAREM NO CAMPO DA PREVENÇÃO DAS DST/HIV/AIDS NOS MUNICÍPIOS PRIORITÁRIOS NO ÂMBITO DA COOPERAÇÃO INTERFEDERATIVA DO AMAZONAS, BEM COMO PARA A IMPLEMENTAÇÃO DO PROGRAMA #TAMOJUNTO E DE MATERIAL INFORMATIVO SOBRE A PROFILAXIA PÓS-EXPOSIÇÃO SEXUAL VOLTADOS PARA JOVENS, DE FORMA A CONTRIBUIR COM O RESULTADO 1.3 DO PROJETO DE COOPERAÇÃO 914/BRZ/1138, O QUAL PREVÊ: ESTUDOS E MODALIDADES DE PARCERIA COM A SOCIEDADE CIVIL, GOVERNOS ESTADUAIS E MUNICIPAIS PARA EDUCAÇÃO INFORMAL NA PREVENÇÃO DAS DST/AIDS PARA POPULAÇÕES VULNERÁVEIS, DESENVOLVIDOS COM FOCO NA EFICIÊNCIA.
Período do Contrato: 15/05/2015 a 14/05/2016

EXTRATO DE CONTRATO Nº ED00359/2015
Firmado em: 15/05/2015
Projeto: 914/BRZ/1138
Agência: UNESCO
Modalidade: Produto
Contratado: VANDA MARIA COSTA
CPF: 334.264.061-87
Objeto do Contrato: IDENTIFICAR E ANALISAR AS DIFERENTES METODOLOGIAS, FORMAS DE EXECUÇÃO, BEM COMO A APLICABILIDADE DAS AÇÕES E IMPLEMENTAÇÃO DE AÇÕES VOLTADAS AS POPULAÇÕES-CHAVE, COM VISTAS AO FORTALECIMENTO DA POLÍTICA DE DST/HIV/AIDS E HEPATITES VIRAIS, DE FORMA A CONTRIBUIR PARA O ALCANCE DO RESULTADO ELENCADO NO ITEM 4.1.1, DO PROJETO DE COOPERAÇÃO UNESCO 914/BRZ/1138, O QUAL PREVÊ: REALIZAR PESQUISA SOBRE O CONTEXTO SOCIAL, COMPORTAMENTAL E ECONÔMICO DAS PVHA.
Período do Contrato: 15/05/2015 a 14/05/2016

EXTRATO DE CONTRATO Nº ED00355/2015
Firmado em: 15/05/2015
Projeto: 914/BRZ/1138
Agência: UNESCO
Modalidade: Produto
Contratado: ALETEIA CRISTINA DE MELO
CPF: 267.701.958-28
Objeto do Contrato: DIAGNÓSTICO SITUACIONAL DAS REDES LABORATORIAIS E DISTRIBUIÇÃO DE INSUMOS DIRETAMENTE NAS SECRETARIAS ESTADUAIS E MUNICIPAIS, ADQUIRIDOS PELO MINISTÉRIO DA SAÚDE, PARA ASSIM CONTRIBUIR NO ALCANCE DO RESULTADO ELENCADO NO ITEM 3.2.2, DO PROJETO DE COOPERAÇÃO UNESCO 914/BRA/1138, O QUAL PREVÊ: ?REALIZAR DIAGNÓSTICO PARA IDENTIFICAÇÃO DE ESTRATÉGIAS EM GESTÃO E GOVERNANÇA QUE AUMENTEM A EFICIÊNCIA E EFICÁCIA DAS SES E SMS NAS RESPOSTAS LOCAIS AS DST/HIV/AIDS?.
Período do Contrato: 15/05/2015 a 14/05/2016

EXTRATO DE CONTRATO Nº ED00354/2015
Firmado em: 15/05/2015
Projeto: 914/BRZ/1138
Agência: UNESCO
Modalidade: Produto
Contratado: ANA LUISA NEPOMUCENO SILVA
CPF: 709.186.351-87
Objeto do Contrato: DESENVOLVER DOCUMENTOS EDUCATIVOS NA MODALIDADE PRESENCIAL E A DISTÂNCIA PARA A MELHORIA NA PREVENÇÃO E ASSISTÊNCIA DOS SERVIÇOS DE DST/AIDS E HEPATITES VIRAIS, DE FORMA A CONTRIBUIR COM O ALCANCE DO RESULTADO 1.3 DO PROJETO DE COOPERAÇÃO UNESCO 914/BRZ/1138, QUE PREVÊ: ESTUDOS E MODALIDADES DE PARCERIA COM A SOCIEDADE CIVIL, GOVERNOS ESTADUAIS E MUNICIPAIS PARA EDUCAÇÃO INFORMAL NA PREVENÇÃO DAS DST/AIDS PARA POPULAÇÕES VULNERÁVEIS, DESENVOLVIDOS COM FOCO NA EFICIÊNCIA.
Período do Contrato: 15/05/2015 a 14/05/2016

EXTRATO DE CONTRATO Nº ED00363/2015
Firmado em: 15/05/2015
Projeto: 914/BRZ/1138
Agência: UNESCO
Modalidade: Produto
Contratado: SALETE SAIONARA DOS SANTOS BARBOSA
CPF: 382.923.190-34
Objeto do Contrato: ESTUDO DE VIABILIDADE PARA AMPLIAÇÃO DE PARCERIAS PARA PROMOÇÃO DAS AÇÕES DE COMUNICAÇÃO EM SAÚDE PARA MOBILIZAÇÃO E DISSEMINAÇÃO DE INFORMAÇÕES VOLTADAS À PREVENÇÃO DAS DST/AIDS/HV, JUNTO ÀS POPULAÇÕES VULNERÁVEIS, DE FORMA A CONTRIBUIR COM O ALCANCE DOS OBJETIVOS DO PROJETO 914/BRZ/1138 DO PROJETO DE COOPERAÇÃO UNESCO, RESULTADO 4.1, ATIVIDADE 4.1.9, QUE PREVÊ: DESENVOLVER ESTRATÉGIAS E TECNOLOGIAS PARA ADEQUAÇÃO DOS CUIDADOS NECESSÁRIOS ÀS DST/HIV/AIDS NAS REDES DE ATENÇÃO NO CONTEXTO DO SUS.
Período do Contrato: 15/05/2015 a 14/05/2016

EXTRATO DE CONTRATO Nº ED00357/2015
Firmado em: 15/05/2015
Projeto: 914/BRZ/1138
Agência: UNESCO
Modalidade: Produto
Contratado: FLÁVIA MORENO ALVES DE SOUZA
CPF: 553.941.751-87
Objeto do Contrato: FORTALECIMENTO DA POLÍTICA DE PESQUISA, DESENVOLVIMENTO TECNOLÓGICO E INOVAÇÃO QUE POSSIBILITE O APRIMORAMENTO DA COMPETÊNCIA NACIONAL PARA O ENFRENTAMENTO DAS DOENÇAS SEXUALMENTE TRANSMISSÍVEIS (DST), HEPATITES VIRAIS E DA EPIDEMIA DE HIV/AIDS, DE FORMA A CONTRIBUIR PARA O DESENVOLVIMENTO DO OBJETIVO 4 DO PROJETO DE COOPERAÇÃO UNESCO 914/BRZ/1138: PESQUISAS E INOVAÇÕES TECNOLÓGICA EM DIAGNÓSTICO, PREVENÇÃO E ASSISTÊNCIA DESENVOLVIDAS EM ÁREAS PRIORITÁRIAS PARA BENEFICIAR ÀS POPULAÇÕES VULNERÁVEIS ÀS DST/HIV/AIDS. RESULTADO 4.1. INVESTIGAÇÃO E DESENVOLVIMENTO DE TECNOLOGIAS, DIAGNÓSTICO, PREVENÇÃO E ASSISTÊNCIA PARA POPULAÇÕES VULNERÁVEIS, DESENVOLVIDAS. ATIVIDADE 4.1.10. REALIZAR PESQUISAS SOBRE TRANSMISSÃO VERTICAL DO HIV, SÍFILIS, HEPATITE B E HTLV.
Período do Contrato: 15/05/2015 a 14/05/2016

EXTRATO DE CONTRATO Nº ED00365/2015
Firmado em: 15/05/2015
Projeto: 914/BRZ/1138
Agência: UNESCO
Modalidade: Produto
Contratado: ELAINE DA CUNHA RAMOS
CPF: 239.181.521-20
Objeto do Contrato: DESENVOLVER AVALIAÇÃO DA PARTICIPAÇÃO DO DEPARTAMENTO DE VIGILÂNCIA, PREVENÇÃO E CONTROLE DAS DST, AIDS E HEPATITES VIRAIS EM EVENTOS TÉCNICOS-CIENTÍFICOS DE FORMA A IDENTIFICAR OS PRINCIPAIS ASPECTOS TÉCNICOS, CONTRIBUIÇÕES AO PROJETO 914/BRZ/1138 E ENCAMINHAMENTOS FUTUROS, PARA CONTRIBUIR COM O ALCANCE DA ATIVIDADE ELENCADA NO ITEM 4.1.9 DO PROJETO DE COOPERAÇÃO UNESCO 914/BRZ/1138, O QUAL PREVÊ: DESENVOLVER ESTRATÉGIAS E TECNOLOGIAS PARA ADEQUAÇÃO DOS CUIDADOS NECESSÁRIOS ÀS DST/HIV/AIDS NAS REDES DE ATENÇÃO NO CONTEXTO DO SUS.
Período do Contrato: 15/05/2015 a 14/05/2016

EXTRATO DE CONTRATO Nº ED00352/2015
Firmado em: 15/05/2015
Projeto: 914/BRZ/1138
Agência: UNESCO
Modalidade: Produto
Contratado: INOCÊNCIA MARIA PARIZI NEGRÃO
CPF: 875.178.418-15
Objeto do Contrato: DESENVOLVER DOCUMENTOS EDUCATIVOS VOLTADOS PARA POPULAÇÕES CHAVE, GESTORES ESTADUAIS, COM O OBJETIVO DE CONTRIBUIR PARA AMPLIAR O CONHECIMENTO E HABILIDADES DESTAS POPULAÇÕES NO QUE DIZ RESPEITO ÀS IST, HIV/AIDS E HEPATITES VIRAIS, DE FORMA A CONTRIBUIR AO ALCANCE DO RESULTADO 1.3 DO PROJETO DE COOPERAÇÃO UNESCO 914/BRZ/1138, QUE PREVÊ: ESTUDOS E MODALIDADES DE PARCERIA COM A SOCIEDADE CIVIL, GOVERNOS ESTADUAIS E MUNICIPAIS PARA EDUCAÇÃO INFORMAL NA PREVENÇÃO DAS DST/AIDS PARA POPULAÇÕES VULNERÁVEIS, DESENVOLVIDOS COM FOCO NA EFICIÊNCIA.
Período do Contrato: 15/05/2015 a 14/05/2016

EXTRATO DE CONTRATO Nº ED00358/2015
Firmado em: 15/05/2015
Projeto: 914/BRZ/1138
Agência: UNESCO
Modalidade: Produto
Contratado: MARIA VITORIA RAMOS GONÇALVES
CPF: 203.584.582-34
Objeto do Contrato: CONTRIBUIR PARA IMPLEMENTAÇÃO DO PROTOCOLO CLÍNICO E DIRETRIZES TERAPÊUTICAS DAS INFECÇÕES SEXUALMENTE TRANSMISSÍVEIS - PCDT/IST, BEM COMO A AVALIAÇÃO DE DOCUMENTOS TÉCNICOS SOBRE SÍFILIS, SÍFILIS CONGÊNITA E ESTRATÉGIAS VOLTADAS À VIGILÂNCIA DAS IST, COM OBJETIVO DE FORTALECER A GESTÃO E RESPOSTA NACIONAL DAS IST, DE FORMA A CONTRIBUIR COM O PROJETO 914/BRZ/1138, RESULTADO 4.1, ATIVIDADE 4.1.9, QUAL PREVÊ: DESENVOLVER ESTRATÉGIAS E TECNOLOGIAS PARA ADEQUAÇÃO DOS CUIDADOS NECESSÁRIOS ÀS DST/HIV/AIDS NAS REDES DE ATENÇÃO NO CONTEXTO DO SUS.
Período do Contrato: 15/05/2015 a 14/05/2016

EXTRATO DE CONTRATO Nº ED00361/2015
Firmado em: 15/05/2015
Projeto: 914/BRZ/1138
Agência: UNESCO
Modalidade: Produto
Contratado: DEUZIRIA DE CARVALHO SOARES
CPF: 329.828.441-68
Objeto do Contrato: ELABORAR PROPOSTA METODOLÓGICA PARA REALIZAÇÃO DE AÇÕES DE EDUCAÇÃO PERMANENTE VOLTADAS AOS PROFISSIONAIS DE SAÚDE QUE ATUAM COM AS DST, AIDS E HEPATITES VIRAIS, BEM COMO AVA-

DIÁRIO OFICIAL DA IMPRENSA NACIONAL

LIAÇÃO DA METODOLOGIA DOS CURSOS VOLTADOS PARA POPULAÇÕES CHAVE, DE FORMA A CONTRIBUIR COM O ALCANCE DO RESULTADO 1.3 DO PROJETO DE COOPERAÇÃO UNESCO 914/BRZ/1138, O QUAL PREVÊ: ESTUDOS E MODALIDADES DE PARCERIA COM A SOCIEDADE CIVIL, GOVERNOS ESTADUAIS E MUNICIPAIS PARA EDUCAÇÃO INFORMAL NA PREVENÇÃO DAS DST/AIDS PARA POPULAÇÕES VULNERÁVEIS, DESENVOLVIDOS COM FOCO NA EFICIÊNCIA.
Período do Contrato: 15/05/2015 a 14/05/2016

EXTRATO DE CONTRATO Nº ED3360/2015
Firmado em: 15/05/2015
Projeto: 914/BRZ/1138
Agência: UNESCO
Modalidade: Produto
Contratado: MARCIA REJANE COLOMBO
CPF: 646.100.710-53
Objeto do Contrato: ELABORAR ESTUDOS TÉCNICOS ACERCA DE AÇÕES NO CAMPO DA PREVENÇÃO, TESTAGEM E DIAGNÓSTICO PRECOCE DE POPULAÇÕES CHAVE PARA O ENFRENTAMENTO DAS DST, HIV/AIDS E HEPATITES VIRAIS, COM O OBJETIVO DE AGREGAR SUBSÍDIOS PARA A QUALIFICAÇÃO DAS AÇÕES DE PREVENÇÃO, TESTAGEM E DIAGNÓSTICO PRECOCE ENTRE POPULAÇÕES CHAVE, DE FORMA A CONTRIBUIR PARA O ALCANCE DO RESULTADO 1.3, QUE PREVÊ: ESTUDOS E MODALIDADES DE PARCERIA COM A SOCIEDADE CIVIL, GOVERNOS ESTADUAIS E MUNICIPAIS PARA EDUCAÇÃO INFORMAL NA PREVENÇÃO DAS DST/AIDS PARA POPULAÇÕES VULNERÁVEIS, DESENVOLVIDOS COM FOCO NA EFICIÊNCIA.
Período do Contrato: 15/05/2015 a 14/05/2016

EXTRATO DE CONTRATO Nº ED00364/2015
Firmado em: 15/05/2015
Projeto: 914/BRZ/1138
Agência: UNESCO
Modalidade: Produto
Contratado: CLAUDETE DE JESUS TEODORO
CPF: 848.378.881-00
Objeto do Contrato: ELABORAÇÃO DE PROJETO DE PESQUISA DO PERFIL ECONÔMICO E SOCIAL DE ADULTOS ? HOMENS QUE VIVEM COM HIV/AIDS NO BRASIL, CONFORME PERFIL DEMOGRÁFICO DO INSTITUTO BRASILEIRO DE GEOGRAFIA E ESTATÍSTICA (IBGE), DE FORMA A CONTRIBUIR PARA O ALCANCE DO RESULTADO 4.1.1 DO PROJETO UNESCO 914/BRZ/1138, QUE PREVÊ ?REALIZAR PESQUISA SOBRE CONTEXTO SOCIAL, COMPORTAMENTAL E ECONÔMICO DAS PVHA.
Período do Contrato: 15/05/2015 a 14/05/2016

EXTRATO DE CONTRATO Nº ED00350/2015
Firmado em: 15/05/2015
Projeto: 914/BRZ/1138
Agência: UNESCO
Modalidade: Produto
Contratado: ALESSANDRO RICARDO CARUSO DA CUNHA
CPF: 272.799.828-75
Objeto do Contrato: ELABORAR DESENHO DE PESQUISA EPIDEMIOLÓGICA QUANTITATIVA CUSTOMIZADA PARA POPULAÇÕES VULNERÁVEIS AO HIV, AOS VÍRUS DA HEPATITE B E C A INFECÇÃO PELO TREPONEMA PALLIDUM E, O DESENVOLVIMENTO DE ANÁLISES EPIDEMIOLÓGICAS DESCRITIVAS BASEADAS NA TENDÊNCIA DOS CASOS DA AIDS E DA SÍFILIS NOTIFICADOS COMPULSORIAMENTE NOS SERVIÇOS DE SAÚDE PÚBLICOS E PRIVADOS EM TODO O TERRITÓRIO NACIONAL, DE FORMA A CONTRIBUIR PARA O ALCANCE DO RESULTADO ELENCADO NO ITEM 4.1.3, DO PROJETO DE COOPERAÇÃO UNESCO 914/BRZ/1138: REALIZAR PESQUISA POR AMOSTRAGEM PROBABILÍSTICA SOBRE POPULAÇÕES VULNERÁVEIS (PVHA, HSH, TRAVESTIS, OS, UD, UDI E POPULAÇÃO PRISIONAL).
Período do Contrato: 15/05/2015 a 14/05/2016

EXTRATO DE CONTRATO Nº ED00271/2015
Firmado em: 10/04/2015
Projeto: 914/BRZ/1138
Agência: UNESCO
Modalidade: Produto
Contratado: JOSELITO PEDROSA
CPF: 080.856.398-07
Objeto do Contrato: AVALIAR TECNICAMENTE OS RESULTADOS DA EXECUÇÃO DOS PROJETOS DE TESTAGEM RÁPIDA PARA O HIV POR FLUIDO ORAL, DESENVOLVIDOS PELAS ORGANIZAÇÕES DA SOCIEDADE CIVIL NAS CINCO REGIÕES DO PAÍS, FORMA A CONTRIBUIR COM O ALCANCE DO RESULTADO ELENCADO NO RESULTADO 4.1, ATIVIDADE 4.1.1, DO PROJETO DE COOPERAÇÃO UNESCO 914/BRZ/1138, O QUAL PREVÊ: INVESTIGAÇÃO E DESENVOLVIMENTO DE TECNOLOGIAS, DIAGNÓSTICO, PREVENÇÃO E ASSISTÊNCIA PARA POPULAÇÕES VULNERÁVEIS, DESENVOLVIDAS.
Período do Contrato: 10/04/2015 a 31/12/2015

EXTRATO DE CONTRATO Nº ED00314/2015
Firmado em: 27/04/2015
Projeto: 914/BRZ/1138
Agência: UNESCO
Modalidade: Produto
Contratado: MARA EYKO SANTANA NAKAGAWA
CPF: 111.626.318-13
Objeto do Contrato: Desenvolver mecanismos para promover a integração de médicos, Organizações Não Governamentais e gestores na estruturação de uma sociedade internacional e independente de fomento ao acesso à assistência e prevenção às hepatites virais, de forma a contribuir com o Projeto 914/BRZ/1138, resultado 4.1, atividade 4.1.9, qual prevê: desenvolver estratégias e tecnologias para adequação dos cuidados necessários às DST/HIV/AIDS nas redes de atenção no contexto do SUS.
Período do Contrato: 27/04/2015 a 26/04/2016

EXTRATO DE CONTRATO Nº ED00330/2015
Firmado em: 05/05/2015
Projeto: 914/BRZ/1138
Agência: UNESCO
Modalidade: Produto
Contratado: EDSON BENEDETTI RUIZ
CPF: 145.141.048-41
Objeto do Contrato: Desenvolver harmonização de conhecimentos sobre prevenção das infecções sexualmente transmissíveis (IST), Aids e Hepatites Virais da equipe do Distrito Sanitário Especial Indígena (DSEI) do Alto Solimões e representantes indígenas da etnia Tikuna, como forma de instituir um programa de capacitação das autoridades indígenas locais e profissionais das Equipes Multidisciplinares de Saúde Indígena (EMSI) para ações de saúde em Infecções Sexualmente Transmissíveis (IST), HIV e Hepatites Virais, de forma a contribuir com o resultado 6.1 e atividade 6.1.2, que prevê: Melhorar, de maneira culturalmente apropriada, a prevenção, o diagnóstico e o tratamento do HIV/aids e das DST em populações indígenas.
Período do Contrato: 05/05/2015 a 31/12/2015

EDITAL Nº 17, DE 25 DE MAIO DE 2015

PROJETO 914BRZ1138
CONTRATA CONSULTOR NA MODALIDADE PRODUTO UNESCO -
Publicação de 01 perfil para contratação de profissional na área da saúde, cuja vaga está disponível na página da UNESCO, www.brasilia.unesco.org./vagasprojetos.

Os interessados deverão cadastrar CV do dia 25/05/2015 até o dia 29/05/2015 nos seguintes endereços: http://curriculo.aids.gov.br ou http://www.aids.gov.br/pagina/trabalhe-conosco.

Em atenção às disposições do Decreto nº 5.151, de 22/07/2004, é vedada a contratação, a qualquer título, de servidores ativos da Administração Pública Federal, Estadual, do Distrito Federal ou Municipal, direta ou indireta, bem como de empregados de suas subsidiárias ou controladas, no âmbito dos projetos de Cooperação Técnica Internacional.

FÁBIO CALDAS DE MESQUITA
Diretor do Departamento de Vigilância, Prevenção e Controle de DST, AIDS e Hepatites Virais

Ministério das Cidades

SECRETARIA EXECUTIVA
SUBSECRETARIA DE PLANEJAMENTO, ORÇAMENTO E ADMINISTRAÇÃO
COORDENAÇÃO-GERAL DE RECURSOS LOGÍSTICOS

EXTRATO DE TERMO ADITIVO Nº 2/2015 - UASG 560010

Número do Contrato: 12/2013.
Nº Processo: 80000015184201374.
PREGÃO SISPP Nº 7/2013. Contratante: MINISTERIO DAS CIDADES -CNPJ Contratado: 15718607000189. Contratado : HK SERVICOS TERCEIRIZADOS LTDA - -EPP. Objeto: Prorrogar o prazo de vigência, Cláusula Segunda do contrato; renovar a validade da garantia, Cláusula Sétima - Garantia de Execução; alterar a Cláusula Terceira- Preço; indicar dotação orçamentária e ratificar as demais cláusulas não modificadas por este aditamento. Fundamento Legal: Lei 8.666/93 e suas alterações, Lei 10.520/02, Lei 11.442/07, Dec. 2.271/97, Dec. 4.004/01, da IN 02/2008 e suas alteraçõesVigência: 01/07/2015 a 30/06/2016. Valor Total: R$59.566,08. Fonte: 100000000 - 2015NE800062. Data de Assinatura: 19/05/2015.

(SICON - 22/05/2015) 560010-00001-2015NE800003

COMPANHIA BRASILEIRA DE TRENS URBANOS
ADMINISTRAÇÃO CENTRAL

RESULTADO DE HABILITAÇÃO
CONCORRÊNCIA Nº 1/2015-GALIC-AC/CBTU

A CBTU torna público que a comissão de licitação referente a concorrência Nº 001/2015-GALIC-AC/CBTU, após a análise das propostas referentes aos envelopes Nº 1 - habilitação preliminar, para contratação de empresa para prestação de serviços de auditoria independente a serem efetuados no âmbito da CBTU, resolveu considerar habilitadas as empresas Loudon Blomquist Auditores Independentes, AUDILINK & CIA AUDITORES e MAZARS AUDITORES INDEPENDENTES SOCIEDADE SIMPLES, não habilitando as demais. O processo licitatório encontra-se à disposição na Gerência Geral de Licitação. Informações pelo telefone (21) 3733-3187.

COMISSÃO DE LICITAÇÃO

SUPERINTENDÊNCIA DE TRENS URBANOS DE JOÃO PESSOA

EXTRATO DE TERMO ADITIVO

ESPÉCIE: TERMO DE ALTERAÇÃO nº. 005/2015/STU/JOP/CBTU. CONTRATANTE: COMPANHIA BRASILEIRA DE TRENS URBANOS - CBTU. CONTRATADA: SHANALLY SERVIÇOS DE VIGILÂNCIA LTDA (CNPJ: 09.222.175/0001-18). OBJETO: Prorrogação do Contrato nº 007/2013/CBTU/STU-JOP, pelo período de 12 (doze) meses, com término em 15/06/2016. FUNDAMENTO LEGAL: Art. 57, II e § 2º, da Lei nº 8.666/93. COJUR/STU-JOP/CBTU

SUPERINTENDÊNCIA DE TRENS URBANOS DE MACEIÓ

AVISO DE CADASTRAMENTO

A COMPANHIA BRASILEIRA DE TRENS URBANOS - SUPERINTENDÊNCIA DE TRENS URBANOS DE MACEIÓ - torna público que em atendimento ao art. 34 § 1° da lei nº 8.666/93, convocamos para registro cadastral, empresas que atuem nas seguintes áreas: Prestadoras de serviços Diversos, Instaladoras, Construtoras, Consultoras e fornecedoras de material. Informações na sala da Coordenadoria de Licitação e Compras - COLIC, localizada na Rua Barão de Anadia, 121, Centro - Maceió/AL, CEP 57020-630, no site: www.cbtu.gov.br e/ou pelos emails: allan@cbtu.gov.br e lchagas@cbtu.gov.br, ou ainda pelos telefones: (82) 2123-1709 / 1744.

Maceió, 22 de maio de 2015.
ALLAN TEIXEIRA BRANDÃO
Presidente da CPL

SUPERINTENDÊNCIA DE TRENS URBANOS DE NATAL

EXTRATO DE TERMO ADITIVO

ESPÉCIE: 3º Termo Aditivo ao Contrato nº 002-13. CONTRATANTE: Companhia Brasileira de Trens Urbanos - Superintendência de Trens Urbanos de Natal - CBTU/STU-NAT; C.N.P.J Nº 42.357.483/0009-83. CONTRATADA: SALMOS COMÉRCIO, REPRESENTAÇÃO E SERVIÇOS LTDA; C.N.P.J nº 06.982.630/0001-95. RESUMO DO OBJETO: Prorrogação do prazo de vigência do contrato nº 002-13 por 12 (doze) meses, e repactuação do contrato. ORIGEM: Memo nº 023-15/Gestor do Contrato/COREH. NATUREZA DE DESPESA: 33.90.39. Valor do termo aditivo: R$ 417.129,83 (Quatrocentos e dezessete mil cento e vinte e nove reis e oitenta e três centavos). Vigência do termo aditivo: 22/04/15 a 21/04/16. Assinatura: 20/04/2015. SIGNATÁRIOS: Pela contratante João Maria Cavalcanti e Dulce Helena Correia Cavalcanti de Albuquerque; pela contratada: Carlos Antônio de Azevedo.

EMPRESA DE TRENS URBANOS DE PORTO ALEGRE S/A

EXTRATO DE CONTRATO

N.º 120.10/2015
Contrato firmado com IMPRENSA NACIONAL. OBJETO: Prestação de serviço de publicação no Diário Oficial da União, de atos oficiais e demais matérias de interesse da Contratante, pelo período de 12 (doze) meses, a contar da data de sua assinatura, no valor de R$ 30,37 (trinta reais e trinta e sete centavos) o centímetro por coluna correspondente, tudo em conformidade com a Lei 8.666/93, consolidada. Processo Administrativo n.º0015/2015. Assinatura: 06/04/2015.

EXTRATO DE TERMO ADITIVO Nº 01.120.006/2013 - B

Espécie: Segundo Termo Aditivo firmado com THYSSENKRUPP ELEVADORES S/A. OBJETO: Aditar o contrato originário para prorrogar o prazo contratual em relação a manutenção preventiva e corretiva, por mais 12 (doze) meses, a contar de 27 de março de 2015. O valor do presente aditamento é de R$ 4.980,00 (quatro mil, novecentos e oitenta reais), tudo de acordo com o art. 57, § 4º, da Lei 8.666/93, consolidada. Processo Administrativo n.º 2112/2012
Assinatura: 26/03/2015

EXTRATO DE TERMO ADITIVO
AO CONTRATO Nº 01.120.001/2011 - F

Espécie: Sétimo Termo Aditivo firmado com BAETHGEN & SANTOS E ADVOGADOS ASSOCIADOS S/C. OBJETO: Aditar o contrato originário para prorrogar o prazo contratual por mais 12 (doze) meses, a contar de 01 de abril de 2015, com a redução do preço mensal por processo unitário e para cada substituído em fase de execução no percentual de 5% (cinco por cento), limitado ao valor mensal de R$ 36.137,06 (trinta e seis mil cento e trinta sete reais e seis centavos), tudo em conformidade com o art. 65, II, da Lei nº 8.666/94, consolidada. Processo Administrativo n.º 0990/2009.
Assinatura: 31/03/2015.

COMERCIALIZAÇÃO PROIBIDA POR TERCEIROS

EXTRATO DE DOAÇÃO

Espécie: Termo de doação firmado com a Prefeitura Municipal de Canoas. OBJETO: Doação da posse indireta, bem como da fração da propriedade e da Edificação e benfeitorias da antiga Estação Ferroviária de Canoas. O valor total dos bens doados é de R$ 170.312,92 (cento e setenta mil, trezentos e doze reais e noventa e dois centavos). Tudo em conformidade com o art. 17, inciso I, letra"b", da Lei 8.666/93. Processo Administrativo n.º 2277/2013
Assinatura: 31/03/2015

AVISO DE LICITAÇÃO
LEILÃO Nº 41/2015

A Empresa de Trens Urbanos de Porto Alegre S/A - TRENSURB, vinculada ao Ministério das Cidades, torna público para fins de conhecimento dos interessados que no dia 12 de junho de 2015 às 10 horas levará a leilão, na sede da TRENSURB, sita à Rua Ernesto Neugebauer, nº 1985, no bairro Humaitá, em Porto Alegre-RS, a futura geração de materiais conforme relação constante em Edital, disponível no site da TRENSURB - www.trensurb.gov.br

Os bens serão leiloados em lotes. A visitação aos materiais disponíveis poderá ser realizada nos dias úteis entre 01 e 11 de junho, no horário das 9 às 11 horas e das 14 às 16 horas.

Leiloeiro Oficial, devidamente autorizado pela Empresa de Trens Urbanos de Porto Alegre S/A: Giancarlo Peterlongo Lorenzini Menegotto.

Informações pelos fones (51) 3363-8493 José e (54) 3028-5579 Giancarlo ou nos sites www.trensurb.gov.br e www.peterlongoleiloes.com.br .

Processo Administrativo nº 3514/2014.

ERNESTO ADELINO JUNG
Gerente de Suprimentos e Apoio

Ministério das Comunicações

AGÊNCIA NACIONAL DE TELECOMUNICAÇÕES
SUPERINTENDÊNCIA DE FISCALIZAÇÃO
GERÊNCIA DE FISCALIZAÇÃO

EDITAL DE NOTIFICAÇÃO Nº 1/2015-FIGF

A Agência Nacional de Telecomunicações (Anatel) NOTIFICA as empresas constantes do Anexo I, no que se refere aos anos-calendários de 2011 e 2012, por se encontrarem em local incerto e não sabido e/ou pelo não atendimento de forma suficiente a Requerimentos de Informação enviados pela Agência, a apresentarem à Sede da Anatel, situada à Quadra 06, Setor de Autarquia Sul (SAUS), bloco H, 5.º andar, Ala Norte, CEP 70070-940, Brasília, DF, ou a qualquer de suas unidades descentralizadas, cujos endereços estão disponíveis no link "Fale Conosco" disponível na página inicial do Portal da Anatel na internet em www.anatel.gov.br, no prazo de 05 (cinco) dias úteis a partir da publicação deste, os documentos listados nos Anexos II e/ou III conforme tipo de tributação, sob pena de aplicação do disposto no § 2.º do art. 44 da Lei n.º 9.430/1996, sem prejuízo à sujeição do arbitramento dos valores devidos ao Fust e ao Funttel, bem como das penalidades legais cabíveis.

ANEXO I: EMPRESA DE TELECOMUNICACOES DA ALTA MOGIANA LTDA (10.657.232/0001-70); NOVA LINK CAXIAS TELECOM LTDA (09.444.161/0001-49); PROWIP TELECOMUNICACOES LTDA (05.853.746/0001-61); BOX 3 VIDEO PUBLICIDADE E PRODUCOES LTDA. (74.222.142/0001-30); C. P. MOVEIS E ELETRODOMESTICOS LTDA (09.614.719/0001-97); CENTRAL RÁDIO TÁXI DE IBIÚNA LTDA ME (04.972.438/0001-92); SANUSI TELECOMUNICAÇÕES LTDA (10.375.762/0001-26); INTERCALL COMÉRCIO E SERVIÇOS EM TELECOMUNICAÇÕES LTDA (01.656.376/0001-11); MARIA APARECIDA DO NASCIMENTO MEDEIROS IBIUNA (09.272.791/0001-83); MARNET - PROVEDORA DE SERVIÇOS DE INTERNET LTDA - EPP (10.372.821/0001-02); E. S.CORRÊA - COMUNICAÇÕES - ME (11.029.334/0001-04); EAD - ENSINO A DISTANCIA LTDA ME (08.770.202/0001-24); EASYTONE TELECOMUNICACOES LTDA (04.760.795/0001-97); EMERSON APARECIDO CASTANHEIRO - ME (06.957.057/0001-60); EMPRESA DE TAXIS CATUMBI LTDA (62.733.118/0001-86); ESPAS TELECOMUNICACOES LTDA (05.597.358/0001-67); F. L. TECHNOLOGIES LTDA. (03.466.375/0001-30); FAROL BR NETWORKS LTDA (04.145.679/0001-68); FIRST MILE INTERNET SERVICE LTDA (03.533.923/0001-05); FONE TAXI SERVICOS DE RADIO COMUNICACAO LTDA (00.584.849/0001-50); FOX TELECOM LTDA (62.816.459/0001-15); G.V.P. INFORMATICA LTDA - EPP (05.581.668/0001-93); TMK NET TELECOMUNICACOES LTDA - ME (09.354.516/0001-09); TRIBO COMUNICACOES LTDA. (06.208.241/0001-07); TRILINE TELECOMUNICAÇÕES LTDA - ME (07.410.437/0001-42); TV CABO MIX PRESTAÇÃO DE SERVIÇOS DE TV A CABO LTDA. (07.816.433/0001-69); TVC DO BRASIL S/C LTDA (57.320.434/0001-96); UNICEL DO BRASIL TELECOMUNICAÇÕES LTDA. (05.958.690/0001-00); VANGUARDA TELECOM SERVIÇOS DE TELECOMUNICAÇÕES LTDA (07.445.252/0001-73); VIANA & VIANA COMUNICACAO LTDA - ME (09.572.269/0001-17); ALPAMAYO TELECOMUNICAÇÕES E PARTICIPAÇÕES S.A (06.102.004/0001-67); ALPHATRONICS RADIOCOMUNICACAO LTDA (73.059.578/0001-97); ALTAVISTA NETWORK LTDA (11.111.807/0001-18); APROBR COMUNICAÇÃO E MULTIMIDIA LTDA (10.933.116/0001-37); AS MONITORAMENTOS S/C LTDA. - EPP (03.988.768/0001-03); ASSOCIAÇÃO PRONET (05.628.605/0001-45); PROFIMAT TELECOMUNICACOES LTDA. (02.017.943/0001-52); QUALL SERVIÇOS DE COMUNICAÇÃO MULTIMÍDIA LTDA. (03.798.617/0001-92); RACE TV PRODUCOES E COMUNICACAO LTDA. (09.438.988/0001-40); RADIO TAXI SAO CAETANO DO SUL S/C LTDA (04.118.288/0001-54); RAMC COMERCIO REPRESENTACAO E TELECOMUNICACOES LTDA (69.158.905/0001-90); REAL TELECOMUNICAÇÕES DO BRASIL LTDA (07.805.990/0001-84); RF TV CABO MIX LTDA (09.107.164/0001-97); RFT NEWS TELECOMUNICAOES LTDA (09.123.497/0001-00); ROMNEY SERGIO PEREIRA (01.255.644/0001-93); B3A COMUNICAÇÃO LTDA (11.895.482/0001-01); BBT DO BRASIL SERVIÇOS DE TELECOMUNICAÇÕES LTDA (07.258.645/0001-78); BON LINE INTERNET LTDA. (05.545.502/0001-11); CAMARA BRASILEIRA DE NEGOCIOS S.A. - NEBRACAM (03.767.997/0001-06); CAMBRIDGE TELECOMUNICACOES LTDA (08.062.253/0001-00); CD ONE CORPORATION DO BRASIL LTDA (02.286.354/0001-70); CHIARELI & SILVA COMERCIO DE PRODUTOS INFORMATICA LTDA - ME (08.664.491/0001-87); SANTO ANDRE RADIO TAXI S/C LTDA- ME (01.235.384/0001-94); SEASTAR TELECOMUNICAÇÕES LTDA (12.161.562/0001-04); SIMPLE SOLUTIONS SERVIÇOS DE COMUNICAÇÃO LTDA (07.599.629/0001-49); SMARTPHONE TELECOMUNICAÇÕES LTDA (07.735.724/0001-22); SOL TELECOMUNICACOES LTDA (08.699.715/0001-96); SOROTAXI - TRANSPORTES LTDA.ME. (07.562.144/0001-80); SPIN TELECOMUNICACOES E REPRESENTACOES LTDA (08.922.377/0001-00); CLICKTELECOM TELECOMUNICACOES E INTERNET LTDA (07.945.317/0001-40); COMPLEXUS OBJECTUS TECNOLOGIA LTDA (09.034.427/0001-85); COMTRADE - SERVICOS DE TELECOMUNICACOESS/C LTDA (65.857.682/0001-07); CONCEITO COMUNICACAO E MARKETING LTDA (00.629.009/0001-66); CONECTA TELECOMUNICACOES S.A. (04.533.132/0001-30); CONSUTEL PROVEDOR DE INTERNET LTDA ME (09.944.126/0001-99); CONTACT-NET TELECOMUNICACOES LTDA (08.898.822/0001-43); CONVERGIA TELECOMUNICACOES DO BRASIL LTDA (04.406.081/0001-85); COOPERATIVA NACIONAL DE TRANSMISSAO DE DADOS LTDA (01.505.386/0001-56); STAR NETWORK & COMMUNICATIONS DO BRASILS/C LTDA (03.260.773/0001-03); TELCOM TELECOMUNICACOES DO BRASIL LTDA (94.475.555/0001-33); TELECLEAR MONITORAMENTO ECOLOGICO LTDA (01.789.316/0001-77); TELEFREE DO BRASIL TELECOMUNICACOES LTDA (04.289.809/0001-36); TELETAXI COMUM RADIO TAXI S/C LTDA - ME (04.260.101/0001-52); TELEVISAO CENTRO AMERICA LTDA (63.891.659/0001-03); TERACOM TELECOMUNICACOES LTDA. (04.039.720/0001-11); TIVA TECNOLOGIAS E COMUNICACOES LTDA (04.517.489/0001-24); GLOBAL OSI BRASIL TELECOMUNICAÇÕES E CONECTIVIDADES LTDA (07.704.947/0001-22); HELLOU GLOBAL PHONE TELECOM LTDA - EPP (07.673.557/0001-32); HOJE SISTEMAS DE INFORMATICA LTDA (08.868.001/0001-64); HOTMAX TELEINFORMATICA LTDA. (09.236.424/0001-24); VIP CONNECTION TELECOM E INFORMÁTICA LTDA (56.892.243/0001-36); VIRTUAL VISION CONSULTORIA E ASSESSORIA EM INFORMATICA LTDA (05.684.167/0001-32); VOXVISION TECNOLOGIA EM INTERNET LTDA - EPP (05.806.653/0001-86); VTECH TECHNOLOGY CENTER DO BRASIL LTDA (10.250.790/0001-17); WIRELESS NET COMMUNICATION LTDA ME (10.716.552/0001-54); WISE PROCESSAMENTO DE DADOS LTDA. ME (06.079.353/0001-05); WORLD ACCESS COMMUNICATIONS DO BRASIL LTDA (67.977.058/0001-60); X3 TELECOMUNICACOES E EQUIPAMENTOS LTDA (05.075.341/0001-40); ZOL TECNOLOGIA DA INFORMAÇÃO E COMUNICAÇÃO LTDA (13.116.707/0001-00); INTERTEVÊ SERVIÇOS LTDA. (04.448.996/0001-53); IP2 TELECOMUNICACOES LTDA. (10.442.909/0001-53); ITAPECERICA ON-LINE TELECOMUNICAÇÕES E INFORMÁTICA LTDA (02.769.797/0001-11); ITAVOICE SERVIÇOS DE TELECOMUNICAÇÕES LTDA (05.315.715/0001-57); ITS COMUNICACOES DO BRASIL LTDA (04.760.236/0001-87); L. FIORANTE COLLELA - INFORMATICA.-ME (05.853.703/0001-86); LD TELECOMUNICACOES LTDA (09.456.571/0001-00); LIGVOIP BRASIL LTDA (10.456.949/0001-54); LINKS NET PROVEDOR DE INTERNET LTDA (10.440.226/0001-67); LINKSAT SISTEMAS DE COMUNICACAO LTDA (00.478.803/0001-56); LOCAL NET PROVEDOR DE INTERNET LTDA - ME (05.543.727/0001-39); M.M.P. PROVEDOR DE ACESSO A INTERNET LTDA - ME (10.372.239/0001-46); MAHA - TEL TELECOMUNICAÇÕES LTDA (11.907.637/0001-82); MAHATEL ENGENHARIA E TELECOMUNICACOES LTDA. (07.013.077/0001-45); MAPA BRASIL CONSULTORIA E SERVICOS LTDA (05.930.588/0001-04); NASCIMENTO & GABRIG SERVIÇOS DE INTERNET E INFORMÁTICA LTDA (12.004.014/0001-62); NEOVOZ ENGENHARIA, SERVICOS DE TELECOMUNICACOES E MULTIMIDIA LTDA (10.786.800/0001-33); NIPCABLE DO BRASIL TELECOM LTDA (05.334.864/0001-63); PAULA E PORTES LTDA ME (08.634.833/0001-16); PEGASUS COMUM RADIO TAXI S/C LTDA - ME (01.396.267/0001-02); PRIMACOM TELECOMUNICACOES E INFORMATICA LTDA (96.293.055/0001-06); PRIME NET INFORMATICA LTDA-ME (04.868.167/0001-20); PROCELLNET TELECOMUNICAÇÕES E SERVIÇOS DE TECNOLOGIA LTDA. (11.202.472/0001-43); ETML EMPRESA DE TELEFONIA MULTIUSUÁRIO SA (68.785.641/0001-32); EVOLUTION REPRESENTACOES LTDA-ME (06.014.686/0001-56); FIDELITY TELECOMUNICAÇÕES E MULTIMIDIA SA (11.332.838/0001-07); FLEXSEG CORPORATION DO BRASIL LTDA ME (29.008.372/0001-46); FREE WIRE WIRELESS TELECOM LTDA - EPP (12.084.199/0001-62); TRIMBASE-COMERCIO REPRESENTACAO E SERVICOS TECNICOS LTDA (00.113.698/0001-51); TV 2000 LTDA (36.046.423/0001-90); TV O DIA S/A (32.175.739/0001-20); VELOZ NET LTDA (09.281.738/0001-49); A & B EQUIPAMENTOS DE COMUNICAÇÃO E INVESTIMENTOS LTDA (07.072.885/0001-83); ALOTELECOM S.A. (04.021.007/0001-40); AMIGO TELECOMUNICAÇÕES LTDA (07.436.681/0001-84); ANSWER CONSULTORIA LTDA (01.991.170/0001-48); ART REAL NET PUBLICIDADE E SERVICOS DE INFORMATICA LTDA ME (07.220.451/0001-83); REDEVOX TELECOMUNICACOES S/A (05.763.038/0001-30); BARRA EXECUTIVE SERVICE S/C LTDA (02.805.494/0001-07); CIAO TELECOM S/A (04.796.077/0001-70); RP NET SERVICOS DE TELECOMUNICACOES LTDA (06.044.071/0001-72); SELECTIVE CALL COMUNICACOES LTDA (39.819.743/0001-23); SIMONET PROVIDER TELECOMUNICAÇÕES LTDA (05.890.739/0001-30); SISCOMP SISTEMAS DE TELEFONIA COMPUTADORIZADA LTDA (02.019.142/0001-26); CLUBVOX INTERMEDIACAO DE NEGOCIOS LTDA. (10.604.035/0001-93); COMLÓGICA COMÉRCIO DE IMPLANTAÇÃO TECNOLÓGICA & TELECOMUNICAÇÕES LTDA (00.300.789/0001-04); DM TRANSPORTES LTDA-ME (01.998.240/0001-90); STAFFWEB CONSULTORIA EM INFORMÁTICA LTDA (04.637.007/0001-70); TECHNET TECNOLOGIA EM INFORMÁTICA LTDA -ME (00.603.545/0001-92); TECNOLOGIA IP LTDA (04.853.898/0001-00); GLOBALSTAR DO BRASIL S/A (02.231.030/0001-34); GLOBALTEL DO BRASIL LTDA. (04.837.575/0001-14); GLOINFO 500 SOLUCOES EM TELEMATICA LTDA (03.721.699/0001-77); HOT SPOT TELECOM COMERCIO E SERVICOS DE INFORMATICA LTDA (08.316.016/0001-10); VICTORY NETWORK LTDA EPP (08.265.600/0001-93); VITORIA TELECOM LTDA (02.418.083/0001-69); WIPCOM TECNOLOGIA E COMUNICAÇÃO LTDA (07.749.822/0001-19); IZI TELECOMUNICACOES E INTERNET LTDA (03.686.411/0001-70); MAZILLI JERONIMO CONSTRUCAO CIVIL LTDA (07.931.700/0001-49); NETST SERVIÇOS DE INTERNET LTDA. - ME (10.437.920/0001-25); NEWLAM TELECOMUNICACOES LTDA (09.069.731/0001-68); OMNES DO BRASIL LTDA (04.011.728/0001-70); ONE WORLD COMMUNICATIONS DO BRASIL LTDA (03.544.019/0001-97); OSTARA TELECOMUNICACOES LTDA. (08.022.054/0001-60); EMPRESA CATARINENSE DE TECNOLOGIA EM TELECOMUNICACOES LTDA (08.519.692/0001-90); FISCAL TECNOLOGIA E AUTOMACAO LTDA (00.113.691/0001-30); FONEBRASIL COMUNICACAO & MULTIMIDIA LTDA - ME (06.957.255/0001-23); TRACK STATION DO BRASIL LTDA (00.164.824/0001-05); VIA SATELITE COMUNICACOES LTDA. (07.008.572/0001-66); VIATECH TECNOLOGIA E COMUNICAÇÃO LTDA (05.764.559/0001-01); ACTUAL NETWORK INTERNET LTDA - ME (06.211.713/0001-80); ADATEL TV E COMUNICAÇÕES OSASCO S.A. (03.554.975/0001-50); MASSA FALIDA ADATEL TV E COMUNICACOES SAO JOSE S.A. (03.554.950/0001-56); ANBLICK TECNOLOGIA AVANCADA LTDA (10.339.008/0001-30); ARENA COMERCIO DE MATERIAIS DE COMUNICAÇÃO LTDA (13.502.408/0001-03); RALL NET TELECOMUNICACOES LTDA. (02.845.473/0001-15); REDE TUPINIQUIM DE COMUNICACAO LTDA. (09.634.042/0001-59); RN BRASIL - SERVIÇOS DE PROVEDORES LTDA (05.827.543/0001-09); BIT TELECOM LTDA (11.303.488/0001-42); CBED CENTRO BRASILEIRO DE EDUCACAO A DISTANCIA LTDA (03.634.880/0001-46); SISWEB COMUNICACAO MULTIMIDIA LTDA (09.273.882/0001-33); CONVERGÊNCIA SERVIÇOS DE TELECOMUNICAÇÕES LTDA. (09.415.980/0001-68); CSM TELECOMUNICACOES LTDA - ME (04.944.074/0001-37); CUBO NETWORKS INFORMATICA LTDA ME (07.478.184/0001-49); GFX INTERNET LTDA. ME (08.790.350/0001-00); IGUASSUNET PROVEDOR E PROCESSAMENTO DE DADOS LTDA (04.009.362/0001-02); ITALBRAS IMPORTACAO E EXPORTACAO LTDA (05.552.507/0001-71); JGM BRASIL TELECOMUNICACOES LTDA ME (02.814.312/0001-64); KEEP ACCOUNT TECNOLOGIA EM INFORMAÇÃO LTDA (05.491.542/0001-28); MAXCOM - ADMINISTRACAO E COBRANCA LTDA (07.924.192/0001-71); MAXIMO TELECOM E EMPREENDIMENTOS LTDA ME (09.646.372/0001-64); MGA LINK - TECNOLOGIA E COMUNICAÇÕES LTDA - EPP (04.658.994/0001-99); NORTV TELECOMUNICAÇÕES LTDA. (04.123.554/0001-37); PRIME CONNECT TELECOMUNICAÇÕES LTDA (11.278.117/0001-58); E1 BRASIL TELECOMUNICAÇÕES S.A. (06.322.930/0001-48); ELO TELECOM - SERVICOS EM TELECOMUNICACOES LTDA ME (08.623.166/0001-76); FOX LINK - INTERNET E ACESSORIOS LTDA-ME (09.529.358/0001-80); TXVISION DO BRASIL TELECOMUNICACOES LTDA (05.816.938/0001-06); VARANDA COMUNICACOES LTDA - ME (08.917.139/0001-06); VIA ONDAS INTERNET LTDA ME (06.165.134/0001-49); VIA TELECOM S/A (01.116.942/0001-00); VIANET LTDA (12.046.522/0001-03); RCR ENGENHARIA LTDA (16.800.039/0001-23); REDE A REDE TELECOMUNICAÇÕES LTDA (03.958.771/0001-84); RIO BRASIL RADIO TAXI LTDA (03.264.768/0001-60); ROGER LIMA AVELAR -ME (13.805.862/0001-33); CANAL 27 COMUNICACOES LTDA (37.079.498/0001-30); MINASCONTROL EQUIPAMENTOS E SISTEMAS LTDA (25.298.662/0001-10); SDW TECNOLOGIA E TELECOMUNICAÇÕES LTDA (03.041.675/0001-77); SOFTTEL LTDA (04.628.242/0001-85); COLINA SERVICOS TELECOMUNICACOES E COMERCIO LTDA. (00.608.711/0001-43); COOPERATIVA MISTA DE TRANSPORTE DE PASSAGEIROS EM TAXI DA REGIAO SUL DE BELO HORIZONTE LTDA. - COOPERSUL (04.714.177/0001-00); DATAVIA SERVICOS DE TELECOMUNICACOES LTDA (03.831.023/0001-36); DIVI TELECOM LTDA - ME (05.060.052/0001-77); DV PRO - ENGENHARIA DE TELEVISAO LTDA (03.620.487/0001-01); SUEDNET LTDA - ME (03.693.376/0001-17); GERAIS TELECOM LTDA (10.914.439/0001-83); IDINET TELECOMUNICACOES E INFORMATICA LTDA (08.242.120/0001-07); VIDROS ESPECIAIS DISTRIBUIDORA LTDA - EPP (66.403.700/0001-35); ZANCANARO

MINUTA PARA ASSINATURA

TELECOMUNICACOES LTDA (03.752.837/0001-85); INTERNET PINHEIRENSE LTDA - ME (03.460.347/0001-05); JM TELECOMUNICACOES E MANUTENCAO DE COMPUTADORES LTDA - ME (10.586.556/0001-65); LEOPOLDINO BORGES DE ASSUNCAO - ME (18.517.136/0001-39); LINKNET TECNOLOGIA E TELECOMUNICAÇÕES LTDA (03.043.631/0001-86); M2TI LTDA (05.121.756/0001-02); MARICALINK TELEMATICA LTDA. (07.638.607/0001-40); MARINE TECHNOLOGIES COMUNICACOES E INDUSTRIA LTDA. (09.545.276/0001-20); MICROWAVE INFORMATICA LTDA.-ME (07.522.440/0001-58); MIL CANAIS LTDA (01.151.548/0001-03); MILSON MONICO ME (05.508.920/0001-39); NET&COM SERVFIÇOS DE INFORMÁTICA E TELECOMUNICAÇÕES LTDA (12.497.716/0001-25); ON LINE TELECOMUNICAÇÕES, INFORMATICA & INTERNET LTDA (07.520.800/0001-82); PONTUAL RADIO TAXI DO TRIANGULO LTDA (01.852.717/0001-24); ELETRO ENG INSTALACOES ELETRICAS LTDA. (03.398.334/0001-53); ENCOM ENGENHARIA LTDA (00.609.263/0001-00); EXECUTIVA RADIO TAXI LTDA (01.063.630/0001-78); TURBO TEK LTDA (09.291.419/0001-14); ARLEI R DE M MATTOS (05.730.620/0001-08); ATLANTIS TECNOLOGIA LTDA (05.489.153/0001-68); ROBSON DA SILVEIRA E CIA LTDA - ME (04.039.718/0001-42); ROHRS & GEHRES LTDA (08.417.674/0001-06); BRATELCO TELECOMUNICACOES LTDA (01.503.260/0001-42); BUERATURBO TELECOMUNICACOES LTDA (09.219.228/0001-41); CITYDATA TELECOMUNICACOES LTDA. (09.336.143/0001-43); RPZ SERVICOS MULTIMIDIA LTDA (08.001.192/0001-62); COAGRISOL NET SERVIÇOS MULTIMÍDIA LTDA (05.917.037/0001-00); CONNECTION MULTIMIDIA TELECOMUNICACOES LTDA (09.604.757/0001-69); COOPERATIVA LEOPOLDENSE DE VIGILANTES DO ESTADO DO RS LTDA (73.375.438/0001-28); TECH3 - SOLUCOES TECNOLOGICAS EM INFORMATICA LTDA ME (08.435.517/0001-15); TELEWAM SISTEMAS DE TELECOMUNICACOES LTDA. (09.463.370/0001-30); Geotrack Rastreamento e Monitoramento por Satélite Ltda. (11.175.744/0001-63); GT PARTICIPACOES & TECNOLOGIA EM TELECOMUNICACOES LTDA (08.722.396/0001-92); H. TELL TELECOM SOLUÇÕES EM TI LTDA (12.287.925/0001-44); WNL PRODUTOS E SOLUCOES EM INFORMATICA LTDA (05.203.653/0001-91); Z. M. VIGILANCIA ELETRONICA LTDA (07.536.633/0001-68); ITALNET - ADMINISTRAÇÃO E PARTICIPAÇÕES LTDA (06.936.278/0001-51); LOPES & CARVALHO LTDA ME (08.936.614/0001-91); PIERRE SILVA LEAL & CIA LTDA (04.018.900/0001-17); POWERLICE TELECOMUNICAÇÕES LTDA. (01.267.693/0001-46); ELIG SERVICOS DE TELECOMUNICACOES LTDA ME (10.916.008/0001-56); CONTROLE TECNOLOGIA E TELECOMUNICACOES COMERCIO E SERVICOS LTDA (10.596.636/0001-00); SSW INFORMATICA LTDA (10.855.984/0001-46); EXPRESSO RÁDIO TÁXI LTDA (06.181.627/0001-72); F G F LOCAÇÃO DE TÁXI LTDA - ME (05.586.483/0001-71); FEDERICO MENTASTI ME (35.366.814/0001-29); ALAGOAS RADIO TAXI LTDA (08.504.576/0001-06); ASSOCIAÇÃO DE PROVEDORES DE SERV DE ACESSO DEDICADO A INTERNET (07.458.976/0001-51); RADIO TRANSMISSAO E SERVICOS DE UTILIDADE PUBLICA LTDA (00.832.380/0001-20); RECIFETAXI LTDA ME (02.148.896/0001-86); SANNET SERVICOS DE INFORMATICA E PROVEDOR DE INTERNET LTDA (08.510.629/0001-93); SIMPLES TELECOM LTDA (08.632.067/0001-50); SLMNET INTERNET E INFORMATICA LTDA ME (10.456.714/0001-62); CMTECH COMERCIO & SERVICOS DE INFORMATICA LTDA-EPP (04.101.136/0001-49); SURFIX TECNOLOGIA EM INTERNET LTDA (08.780.855/0001-94); TESSI - TECNOLOGIA EM SEGURANCA E SISTEMAS DE INFORMACAO LTDA - ME. (07.159.053/0001-07); GOONET TELECOMUNICACOES LTDA - ME (08.221.560/0001-88); LIG TAXI LTDA - ME (41.181.322/0001-61); NEOLINE SERVIÇOS LTDA (04.075.384/0001-62); OI RADIO TAXI LTDA EPP (08.955.034/0001-41); OPENLINE INTERNET LTDA (00.863.335/0001-33); TOPTURBO NET COMUNICAÇÃO LTDA ME (09.618.878/0001-60); TOTAL TELECOMUNICACOES LTDA (09.332.540/0001-47); TV MAIS LIMITADA (03.473.641/0001-51); UP NET TELECOMUNICACOES LTDA (10.274.771/0001-20); RADIO TAXI MODELO LTDA (24.604.951/0001-38); CISA CENTRAL INFORMATIZADA DE SERVICOS DE APOIO LTDA (37.230.406/0001-70); SORRISO INTERNET LTDA (09.366.978/0001-46); SPIDER TELEINFORMATICA LTDA (08.855.244/0001-68); TELEVOIP TELECOMUNICACOES LTDA ME (07.205.614/0001-59); TGA NET TELECOMUNICACOES LTDA - ME (05.212.489/0001-89); GRUPO DE DESENVOLVIMENTO TECNOLOGICO LTDA (03.663.810/0001-16); JOSE MENDES-ME (01.195.231/0001-60); KALLINEY L. G. RÍBEIRO (09.569.768/0001-55); NE BALESTRA CONSTRUÇÕES CIVIS LTDA (03.981.414/0001-37); ONDA DIGITAL MULT MIDIA LTDA (08.149.543/0001-87); ELETRONICA J FERREIRA LTDA ME (13.382.643/0001-99); EXEMPLO COMERCIO E SERVICOS DE INFORMATICA LTDA (00.564.537/0001-84); FLASHNET COMERCIO E SERVIÇOS DE TELECOMUNICAÇÕES LTDA. (07.765.242/0001-15); FORTES SERVICO DE RADIO TAXI LTDA. - ME (03.555.193/0001-35); URRI INTERNET LTDA - ME (04.201.602/0001-68); ACESSNET PRESTACAO DE SERVICOS NA DISTRIBUICAO DE COMUNICACAO MULTIMIDIA LTDA (08.666.944/0001-04); AQUATICA COMUNICAÇÕES LTDA (58.871.542/0001-10); AS SERVICOS DE TRANSPORTES DE PASSAGEIROS LTDA (00.955.175/0001-52); RADIO TAXI BRASIL LTDA - ME (03.147.043/0001-92); BBS OPTIONS TELECOMUNICAÇÕES LTDA. (80.111.818/0001-10); BONAVIGO TELECOMUNICACOES LTDA (09.068.406/0001-80); CELINO RIBEIRO SERVIÇOS DE TELECOMUNICAÇÕES LTDA-ME (08.856.214/0001-76); SATELITE TELECOMUNICACOES LTDA (04.651.164/0001-30); SERGIPENET INFORMATICA LTDA (05.422.302/0001-71); DIGILAB S/A (01.499.085/0001-67); SUPPORT NET INFORMATICA LTDA (03.124.212/0001-79); TBL - TELECOMUNICAÇÕES BONFINENSE LTDA. (03.969.614/0001-74); TECNOASP TECNOLOGIA E SERVICOS DE COMUNICACAO LTDA. (08.382.671/0001-76); TELETRIM TELECOM LTDA (04.866.516/0001-74); GERAIS ON LINE INFORMATICA LTDA (03.272.417/0001-00); IB TELECOMUNICACOES LTDA (01.154.512/0001-75); WAVE SYSTEM INTERNET LTDA (04.595.000/0001-32); WAVENET S/A (03.798.610/0001-70); WORLD LINE LTDA (01.227.817/0001-60); INTEGRALMED & MIDIA SERVICOS LTDA - ME (07.543.915/0001-92); ITS TELECOMUNICACOES LTDA ME (08.772.214/0001-98); J & M RADIO TAXI LTDA ME (00.673.281/0001-43); KARAM DRIESEL & CIA LTDA (15.648.769/0001-98); MASTERRADIUS TELECOM LTDA - EPP (04.001.407/0001-94); MUNDI BRASIL SERVICOS DE DADOS LTDA (06.925.600/0001-47); OK SERVIÇOS DE COMUNICAÇÃO MULTIMÍDIA LTDA (07.137.347/0001-20); PETROX COMERCIAL LTDA (05.297.480/0012-70); UNITELECOM TELECOMUNICAÇÕES LTDA (11.229.724/0001-28); AGILTEC COMERCIO E MANUTENCAO DE EQUIPAMENTOS DE INFORMATICA LTDA - ME (09.270.944/0001-53); AUTOSIGA SERVICOS DE MONITORAMENTO LTDA - ME (02.937.997/0001-36); PROJETOS COM E SERVICOS DE RADIOCOMUNICACAO LTDA ME (06.596.951/0001-51); QLINK TELECOMUNICAÇÕES E INTERNET LTDA (07.025.215/0001-06); R. KALINE DA COSTA (08.403.564/0001-87); RAPIX TECNOLOGIA E INTERNET LTDA. (02.789.820/0001-30); CABRAL & ALMEIDA COMERCIO DE SAL LTDA (07.567.130/0001-50); CHAPECÔ VOIP TELECOMUNICAÇÕES LTDA (12.708.195/0001-08); SECNET CONSULTORIA EM INFORMATICA LTDA (07.115.398/0001-50); SILVANA DAS CHAGAS LEITE (13.152.800/0001-70); SITEGAR ENGENHARIA LTDA (08.267.561/0001-63); SKY TELECOM COMERCIO E SERVIÇOS LTDA (07.479.138/0001-64); CURITIBA TELECOM TELECOMUNICAÇÕES LTDA (12.329.519/0001-05); TELETEL CALLIP TELECOMUNICACOES LTDA. (09.015.478/0001-60); GENIOS TECNOLOGIA EM SEGURANCA LTDA (03.913.558/0001-56); WI - PROVEDOR DE TELECOMUNICACOES LTDA (10.683.576/0001-54); METALURGICA L.C.R. LTDA. (06.045.777/0001-59); MG NET INFORMATICA E SERVICOS LTDA (07.686.448/0001-50); NRG TELECOM LTDA (03.956.814/0001-92); OESTNET TELECOM SERVICOS DE PROVEDORES LTDA. ME. (07.611.370/0001-04); ELETROMIL ELETRODOMESTICOS LTDA (09.595.947/0001-67); ENREDE ENGENHARIA DE REDES LTDA (83.326.173/0001-21); G.D.R. TELECOMUNICAÇÕES E INFORMÁTICA LTDA (03.654.337/0001-00); G.M. ARRUDA TRANSPORTES (01.241.210/0001-34); TV UPAON-AÇU LTDA. (35.101.468/0001-57); UMARI MARKETING E PUBLICIDADE LTDA (07.714.854/0001-89); V. A. DE PAULA SEGUNDO TELECOMUNICACOES (08.951.282/0001-14); AMAZONTEL TELECOMUNICACOES LTDA (09.180.163/0001-78); AMERICA SERVICOS DE TELECOMUNICACOES LTDA ME (07.876.984/0001-18); PRONTO INFORMATICA LTDA (63.829.527/0001-43); RCR-CONSTRUCOES E SERVICOS LTDA (63.835.078/0001-46); REDE SIVNET TELECOMUNICAÇÕES LTDA (07.781.428/0001-68); BRASNET ONLINE TELECOMUNICACOES LTDA (01.004.797/0001-68); BRAZ ACESSO LTDA-ME (06.134.428/0001-03); COMPUSERVICE EMPREENDIMENTOS LTDA (02.985.578/0001-70); E. P. DE LUCENA-ME (08.244.462/0001-66); INFOTHEL NET TELECOMUNICAÇÕES LTDA ME (10.543.357/0001-70); VONA TELECOMUNICAÇÕES LTDA (04.501.781/0001-59); J. BENTO LINDOSO JUNIOR (08.928.218/0001-12); JARINET COMUNICAÇÃO LTDA - EPP (08.990.694/0001-63); JOSE R. SANTOS SERVICOS, COMERCIO E REPRESENTACOES-ME (69.417.640/0001-06); N. J. S. MOREIRA & COSTA LTDA (05.747.660/0001-54); NORTELPA ENGENHARIA S/A (01.003.694/0001-83); E.O. DA CUNHA (84.516.566/0001-60); EVANDRO PEREIRA DE SOUZA (03.770.890/0001-09); EXECUTIVO RADIO TAXI LTDA (00.859.038/0001-14); TRACOA LINUX AP PROVEDOR DE INTERNET LTDA (02.460.469/0001-39); ULTRANET SERVICOS DE INTERNET LTDA. (08.371.514/0001-65); VELLOCE TELECOM LTDA (04.721.634/0001-94); AMAZONIA BANDA LARGA E INFORMATICA LTDA (06.044.980/0001-00); APUI TURISMO E LOCACAO DE VEICULOS LTDA (04.561.972/0001-06); ATLANTA RADIO TAXI LTDA (84.478.353/0001-91); ATOS - COMERCIO E EMPREENDIMENTOS DE INFORMATICA LTDA - ME (10.194.225/0001-80); RADIO TAXI MANAUS LTDA (04.405.312/0001-36); RADIO TAXI RIO LTDA - ME (07.771.499/0001-80); BRV TELECOMUNICACOES E MULTIMIDIA LTDA (07.778.282/0001-00); SILVEIRA & GONCALVES COMERCIO DE MATERIAIS DE INFORMATICA LTDA (07.672.623/0001-50); D.G DE MELO E CIA LTDA (84.509.223/0001-79); DADOS LIGADOS ANALISE E PROGRAMACAO LTDA (14.241.160/0001-37); HEXAGONO SOLUCOES EM TECNOLOGIA DA INFORMACAO LTDA. - EPP (09.213.004/0001-22); INTERTEC INFORMÁTICA LTDA (02.597.572/0001-25); JTI LTDA - ME (09.621.044/0001-03); OZONIO TELECOMUNICACOES LTDA (08.678.016/0001-60); PADRAO EXECUTIVO RADIO TAXI LTDA (01.402.386/0001-20); VIA SAT BRASIL S/A (13.774.582/0001-05); A CENTRAL RADIO-TAXI LTDA - ME (37.097.995/0001-60); ALVES & OLIVEIRA INFORMATICA LTDA (10.684.235/0001-01); RADIO TAXI ATIVIDADE LTDA - ME (38.059.002/0001-29); RADIO TAXI BRASILIA LTDA - ME (37.173.036/0001-87); RADIO TAXI FEDERAL LTDA - ME (03.494.817/0001-51); RADIO TAXI GENERICOS LTDA ME (05.539.844/0001-29); RADIO TAXI INTELIGENTE LTDA - ME (05.682.491/0001-11); RADIO TAXI TAGUATINGA LTDA - ME (02.594.240/0001-97); REDE SUL DE TELECOMUNICACOES LTDA (00.179.268/0001-32); BSB CONSULTORIA TÉCNICA LTDA (04.202.019/0001-71); CANAL 1 PRODUCOES LTDA (72.623.572/0001-38); RT COMERCIO E TELECOMUNICACOES LTDA (26.459.560/0001-00); SKYNET TELEINFORMATICA LTDA (73.227.233/0001-03); SPEEDNET BRASIL: INTERNET VIA RADIO LTDA ME (08.649.158/0001-07); I A TELECOMUNICAÇÕES LTDA. - ME (11.016.393/0001-48); ZAPNET - PROVEDOR DE INTERNET LTDA ME (05.462.503/0001-00); LIGHT TELECOM SERVIÇOS EM TELECOMUNICAÇÕES LTDA (00.437.180/0001-73); MH INTEGRACAO REPARACÃO E INSTALACAO EM INFORMATICA LTDA (08.145.394/0001-88); MLS WIRELESS S.A. (03.629.642/0001-42); NEPOMUCENO E TOCHETTO TELECOMUNICACOES LTDA (09.536.085/0001-00); NX PROVEDOR DE INTERNET LTDA (03.117.241/0001-03); NATURAL SQUARE SERVICOS DE INFORMATICA LTDA EPP (02.297.815/0001-00); SUPERCHIP TELECOMUNICACOES LTDA (81.681.207/0001-70); CINTE TELECOM COMERCIO E SERVICOS LTDA - EPP (08.378.641/0001-96); MARUMBIT TECNOLOGIA DE INFORMAÇÃO LTDA ME (09.103.583/0001-50); TECLENET TELECOMUNICACOES LTDA ME (07.621.454/0001-29); DIGI LATIN TECNOLOGIA E SERVICOS LTDA - EPP (02.475.702/0001-57); FIX TECNOLOGIA INTEGRADA LTDA (40.794.372/0001-51);

ANEXO II - Documentos requeridos às Sociedades Empresárias Anônimas, Sociedades Empresárias Limitadas não-optantes pelo Simples Nacional e Sociedades Empresárias Limitadas não-optantes pela tributação pelo Lucro Presumido: balancetes mensais de verificação; plano de contas contábil; relação das contas contábeis relativas a receitas de serviços de telecomunicações; memória de cálculo dos recolhimentos ao Fust; relação de alíquotas vigentes em cada mês referentes ao ICMS, ao PIS e à Cofins; cópia autenticada do Balanço Patrimonial e da Demonstração do Resultado do Exercício (com comprovação de publicação ou registro na Junta Comercial, conforme o caso, e nos casos de empresas de capital aberto também o parecer de auditoria independente); cópia da DIPJ - Declaração de Informações Econômico-Fiscais da Pessoa Jurídica apresentada à Secretaria da Receita Federal do Brasil com o respectivo recibo de entrega; e indicação de representante da empresa para eventuais solicitações de esclarecimentos adicionais, com nome completo, endereço para correspondência, telefone e endereço eletrônico.

ANEXO III - Documentos requeridos às Sociedades Limitadas Optantes pela tributação pelo Lucro Presumido: cópia do Livro Caixa; função e funcionamento dos códigos de lançamento contábil de receitas constantes do livro caixa; cópia da DIPJ - Declaração de Informações Econômico-Fiscais da Pessoa Jurídica apresentada à Secretaria da Receita Federal do Brasil com o respectivo recibo de entrega; memória de cálculo dos valores declarados ao Fust; e indicação de representante da empresa para eventuais solicitações de esclarecimentos adicionais, com nome completo, endereço para correspondência, telefone e endereço eletrônico.

Em 22 de maio de 2015.
SIMONE DE OLIVEIRA BRANDÃO
Gerente de Fiscalização

GERÊNCIA REGIONAL NOS ESTADOS DO PARANÁ E SANTA CATARINA

AVISOS DE HOMOLOGAÇÃO
PREGÃO ELETRÔNICO Nº 3/2015-ANATEL/GR03

A Gerência Regional da Anatel nos Estados do Paraná e Santa Catarina torna público o resultado do Pregão Eletrônico nº 003/2015-Anatel/GR03, processo 53516.000635/2015, que tem por objeto a contratação de empresa especializada para a prestação do serviço de vigilância armada - posto 24 horas diárias - e desarmada - posto 44 horas semanais, para a Gerência Regional da Anatel no Estado do Paraná, pelo período de 12 meses, prorrogável por igual período até o limite de 60 meses. Vencedora: SUL AMÉRICA SEGURANÇA E VIGILÂNCIA LTDA. - EIRELI - EPP - CNPJ 12.138.329/0001 - 00, pelo valor total global de R$ 279.165,96. Homologado pelo Gerente Regional, Celso Francisco Zemann em 15/05/2015.

PREGÃO ELETRÔNICO Nº 5/2015-ANATEL/GR03

A Gerência Regional da Anatel nos Estados do Paraná e Santa Catarina torna público o resultado do Pregão Eletrônico nº 005/2015-Anatel/GR03, processo 53520.001629/2014, que tem por objeto a contratação de empresa especializada para a prestação de serviços de copeiragem para a Unidade Operacional da Anatel em Santa Catarina, pelo período de 20 (vinte) meses, prorrogável por igual período até o limite de 60 meses. Vencedora: CLAUDIO ANTONIO MORAES - ME - CNPJ 06.094.697/0001 - 93, pelo valor total global de R$ 89.143,00. Homologado pelo Gerente Regional, Celso Francisco Zemann em 15/05/2015.

CELSO FRANCISCO ZEMANN
Gerente

EMPRESA BRASILEIRA DE CORREIOS E TELÉGRAFOS
ADMINISTRAÇÃO CENTRAL

EXTRATO DE TERMO ADITIVO

Espécie: SÉTIMO TERMO ADITIVO AO CONTRATO Nº. 350/2011; OBJETO: Prestação de Serviços Técnicos de Operação e Monitoração das Salas de Controle da ECT para os ambientes de produção da AC e DR/SPM; OBJETO DO TERMO ADITIVO: Repactuação dos preços em 3,898%, para o período de 01/05/2014 a 18/12/2014 e 3,818% para o período de 19/12/2014 a 19/12/2015,

Este documento pode ser verificado no endereço eletrônico http://www.in.gov.br/autenticidade.html, pelo código 00032015052500110

Documento assinado digitalmente conforme MP nº 2.200-2 de 24/08/2001, que institui a Infraestrutura de Chaves Públicas Brasileira - ICP-Brasil.

sobre o valor mensal do Contrato; CONTRATADA: CTIS TECNOLOGIA S/A; VALOR DO ADITAMENTO: R$ 190.066,54; DATA DE ASSINATURA: 21/05/2015; VIGÊNCIA: 21/05/2015 a 19/12/2015.

EXTRATOS DE CONTRATOS

Contrato 119/2015; Data de Assinatura: 19/05/15; Contratada: 12.973.462/0001-74/MILKRAFT INDUSTRIA E COMERCIO DE EMBALAGENS EIRELI EPP; Objeto: AQUISIÇÃO DE CAIXA DE PAPELÃO ONDULADO COM TAMPA - 30KG - LOTE 01; Origem: Pregão Eletrônico 15000047/2015; Vigência: 19/05/15 a 19/05/16; Valor Total: R$ 239.746,50 (duzentos e trinta e nove mil setecentos e quarenta e seis reais e cinquenta centavos).

Contrato 129/2015; Data de Assinatura: 14/05/15; Contratada: 02.528.682/0001-35/DDPLUS COMERCIO DE EQUIPAMENTOS E MATERIAIS LTDA ME; Objeto: PRESTAÇÃO DE SERVIÇO DE CONFECÇÃO DE CARTÃO DE VISITA; Origem: Pregão Eletrônico 15000045/2015; Vigência: 14/05/15 a 14/05/16; Valor Total: R$ 18.100,00 (dezoito mil e cem reais).

EXTRATO DE REGISTRO DE PREÇOS

Espécie: Ata de Registro de Preços 31/2015; Data da Assinatura: 19/05/15; Contratada: 10.408.162/0001-17/DAISY DIAS BATISTA ME; Objeto: PRESTAÇÃO DE SERVICO DE CONFECCAO DE MATERIAIS INSTITUCIONAIS; Origem: Pregão Eletrônico 15000024/2015; Vigência: de 19/05/15 a 19/05/16; Valor Total: R$ 58.920,00 (cinquenta e oito mil novecentos e vinte reais).

DIRETORIA REGIONAL NA BAHIA

EXTRATOS DE DISPENSA DE LICITAÇÃO

DL-28/2015; Objeto: Contratação de Locação de Imóvel para funcionamento da unidade AC/PAU BRASIL/BA. Contratado: GILDETE MARIA DOS SANTOS, Valor Global: R$ 53.100,00 (cinquenta e três mil e cem reais). Data da Ratificação: 20.05.2015. Enquadramento Legal: art. 24, Inciso X da Lei 8.666/93.

DL-26/2015; Objeto: Contratação de Locação de Imóvel para funcionamento da unidade AC/IRAMAIA/BA. Contratado: MARTA APARECIDA SOUZA SILVA, JORGE SOUZA SILVA E GIOVANI SILVA FILHO, Valor Global: R$60.000,00 (sessenta mil reais). Data da Ratificação: 20.05.2015. Enquadramento Legal: art. 24, Inciso X da Lei 8.666/93.

EXTRATO DE TERMO ADITIVO

Espécie: 1º TERMO ADITIVO DO CONTRATO Nº054/2014 de prestação de serviços de pintura geral interna e externa em imóveis ocupados pela ECT na Região de Vendas 6, cidade sede - Jacobina/BA; OBJETO DO TERMO ADITIVO: Supressão no valor de R$ 10.721,65 (Dez mil, setecentos e vinte e um reais e sessenta e cinco centavos). Correspondente ao percentual de 8,381%.; CONTRATADA: LLN CONSTRUTORA LTDA - ME; NOVO VALOR GLOBAL DA CONTRATO: R$ 117.210,01 (Cento e dezessete mil, duzentos s e dez reais e um centavos); DATA DA ASSINATURA: 13/05/2015.

AVISO DE REVOGAÇÃO
PREGÃO ELETRÔNICO Nº 15000003/2015

Objeto: prestação de serviço de manutenção preventiva mensal e corretiva quando necessário, incluso deslocamentos, por preço fixo mensal, e fornecimento de peças, conjuntos, rodas, baterias, produtos e materiais sob demanda, para empilhadeiras elétricas e semi elétricas, transpaleteiras elétricas e carregadores de bateria tracionária de diversos tipos, marcas e modelos que operam unidades da DR/BA, conforme especificação técnica/descrição técnica constantes no edital e seus anexos, restou revogada por conveniência e oportunidade da Administração Pública, conforme prevê o caput do art. 49 da Lei 8.666/93.

FRANCISCO JOSÉ SILVA DA CRUZ
Pregoeiro

DIRETORIA REGIONAL EM BRASÍLIA

EXTRATO DE DISPENSA DE LICITAÇÃO

DL nº. 15000020/2015; Objeto: Locação de Imóvel para funcionamento da AC Lago Norte; Locador: Filinto Elisio Costa Cutrin; CPF: 027.635.597-00; Valor global: R$ 31.606,20; Data da ratificação: 04/05/2014; Enquadramento legal: Art.24 inciso X, da Lei 8.666/93.

EXTRATO DE TERMO ADITIVO

Espécie: 1º TERMO ADITIVO AO CONTRATO Nº 13/2015 - De serviço de vigilância armada; OBJETO DO TERMO ADITIVO: Suprimir e Atualizar; CONTRATADA:37.014.776/0001-70/PRUDÊNCIA VIGILÂNCIA E SEGURANÇA LTDA; VALOR DO ADITAMENTO: R$42.398,04; DATA DA ASSINATURA: 08/05/2015; VIGÊNCIA: a partir da assinatura, operando-se a supressão a partir de 11/05/2015.

AVISO DE ADIAMENTO
PREGÃO ELETRÔNICO Nº 21/2015

Prestação de serviço de gerenciamento informatizado da manutenção de veículos automotivos dos Correios, sessão pública pela internet: www.licitacoes-e.com.br. A abertura da licitação publicada no DOU Nº. 87 do dia 11/05/2015, Seção 3, página 174, designada para: 21/05/2015, às 9h, foi adiada para o dia 28/05/2015, às 9h, devido alteração da data de abertura.

FRANCISCA MARIA DE ARAÚJO BARROS
Pregoeira

AVISO DE HOMOLOGAÇÃO
PREGÃO ELETRÔNICO Nº. 12/2015

OBJETO: prestação de Serviço de Engenharia para Adaptação da AC SETOR DE AUTARQUIAS SUL - DF, pertencente à Diretoria Regional de Brasília; HOMOLOGADO à empresa RS CONSTRUTORA LTDA - ME, CNPJ: 01.744.105/0001-18, Valor Total: R$ 37.190,00.

FRANCISCA MARIA DE ARAÚJO BARROS
Pregoeira

AVISOS DE LICITAÇÃO
PREGÃO ELETRÔNICO Nº 22/2015

Objeto: Aquisição de Módulo de Caixa Postal - MCPC-01-PF e Módulo de Caixa Postal - MCPC-02-PF, para atender a demanda da Diretoria Regional de Brasília EDITAL E INFORMAÇÕES: www.correios.com.br, bsbcpl@correios.com.br, (61) 3535-8925. SESSÃO PÚBLICA PELA INTERNET NO SÍTIO: www.licitacoes-e.com.br; RECEBIMENTO DAS PROPOSTAS ATÉ 05/06/2015 às 8h30 e INÍCIO DA DISPUTA às 9h.

JOSÉ ALVES TAVARES MENDES
Pregoeiro

PREGÃO ELETRÔNICO Nº 23/2015

Prestação de serviço de manutenção dos elementos da comunicação visual nas unidades da ECT da Diretoria Regional de Brasília EDITAL E INFORMAÇÕES: www.correios.com.br, bsbcpl@correios.com.br, (61) 3535-8835. SESSÃO PÚBLICA PELA INTERNET NO SÍTIO: www.licitacoes-e.com.br; RECEBIMENTO DAS PROPOSTAS ATÉ 05/06/2015 às 9h e INÍCIO DA DISPUTA às 9h30.

BRUNO LIMA TITO PEREIRA
Pregoeiro

DIRETORIA REGIONAL NO MARANHÃO

EXTRATO DE CREDENCIAMENTO

CHAMAMENTO PÚBLICO Nº 02/2015
Objeto: Credenciamento de leiloeiros públicos para realização de Leilões, mediante contratos específicos, na praça de São Luís/Ma, com vistas à venda de bens móveis (veículos, equipamentos, mobiliário e outros) dos Correios do Maranhão em desuso; CREDENCIADOS: Francisco de Assis Costa Aranha - CPF: 252.993.103-82; Gustavo Chaves Lages Rebelo - CPF: 786.756.343-15; Gustavo Martins Rocha - CPF: 085.248.657-09; José Henrique de Moura Ferro Frazão - CPF: 095.360.193-53; Marina Lima Frazão - CPF: 034.181.063-07; Vicente de Paulo Albuquerque Costa Filho.

DIRETORIA REGIONAL EM MINAS GERAIS

EXTRATOS DE CONTRATOS

Termo de Cessão nº 075/2014 - Objeto: Cessão de Uso de Imóvel à ECT - Contratado: Município de Aguanil/MG - Valor Global: Sem ônus - Data da Assinatura: 20/05/2015 - Vigência: 01/01/2015 a 31/12/2015.

Termo de Cessão nº 047/2015 - Objeto: Cessão de Uso de Imóvel à ECT - Contratado: Município de Pai Pedro/MG - Valor Global: Sem ônus - Data da Assinatura: 19/05/2015 - Vigência: 01/01/2015 a 31/12/2015.

Termo de Cessão nº 022/2015 - Objeto: Cessão de Uso de Imóvel à ECT - Contratado: Município de São José do Goiabal/ MG - Valor Global: Sem ônus - Data da assinatura: 19/05/2015 - Vigência: 16/09/2012 a 31/12/2016.

Termo de Cessão nº 027/2015 - Objeto: Cessão de Uso de Imóvel à ECT - Contratado: Município de Passabém /MG - Valor Global: Sem ônus - Data de assinatura: 19/05/2015 - Vigência: 04/09/2012 a 31/12/2016.

Termo de Cessão nº 051/2015 - Objeto: Cessão de Uso de Imóvel à ECT - Contratado: Município de Curral de Dentro/MG - Valor Global : Sem ônus - Data de assinatura: 02/01/2015 - Vigência: 01/01/2015 a 31/12/2015.

Termo de Cessão nº 0107/2014 - Objeto: Cessão de Uso de Imóvel à ECT - Contratado: Município de Rosário da Limeira/ MG - Valor Global: Sem ônus - Data de assinatura: 19/05/2015- Vigência: 01/01/2015 a 31/12/2015

Termo de Cessão nº 021/2015 - Objeto: Cessão de Uso de Imóvel à ECT - Contratado: Município de Marliéria/MG - Valor Global: Sem ônus - Data de assinatura: 19/05/2015 - Vigência: 01/10/2014 a 31/12/2016.

Termo de Cessão nº 067/2015 - Objeto: Cessão de Uso de Imóvel à ECT - Contratado: Município de Bugre/MG - Valor Global: Sem ônus -Data de assinatura: 19/05/2015-Vigência: 01/01/2015 a 31/12/2016.

Termo de Cessão nº 062/2015 - Objeto: Cessão de Uso de Imóvel à ECT - Contratado: Município de Jenipapo de Minas/MG - Valor Global: Sem ônus - Data de assinatura: 19/05/2015 - Vigência: 01/01/2015 a 31/12/2015.

Termo de Cessão nº 088/2015 - Objeto: Cessão de Uso de Imóvel à ECT - Contratado: Município de São Francisco de Paula/ MG - Valor Global: Sem ônus - Data de assinatura: 19/05/2015 - Vigência: 01/01/2015 a 31/12/2016.

Termo de Cessão nº 066/2015 - Objeto: Cessão de Uso de Imóvel à ECT - Contratado:Município de José Raydan / MG - Valor Global: Sem ônus - Data de assinatura: 19/05/2015 - Vigência: 01/01/2015 a 31/12/2015.

Termo de Cessão nº 071/2015 - Objeto: Cessão de Uso de Imóvel à ECT - Contratado: Município de Santa Bárbara do Leste/MG - Valor Global: Sem ônus - Data de assinatura: 19/05/2015 - Vigência: 01/01/2015 a 31/12/2015.

Termo de Cessão nº 079/2015 - Objeto: Cessão de uso de Imóvel à ECT - Contratado: Município de Pedro Teixeira/MG - Valor Global: Sem ônus - Data de assinatura: 19/05/2015 - Vigência: 02/01/2015 a 31/12/2015.

Termo de Cessão nº 018/2015 - Objeto: Cessão de Uso de Imóvel à ECT - Contratado: Município de Jampruca /MG - Valor Global: Sem ônus - Data de assinatura: 15/03/2015 - Vigência: 23/12/2013 a 31/12/2016.

EXTRATO DE RESCISÃO

Espécie: Rescisão Unilateral da Autorização de Fornecimento 008/2015 - a partir de 28/04/2015 - Contratado: MOURA E MOURA INFORMATICA E EMPREENDIMENTOS LTDA - CNPJ 07.487.504/0001-27 - Objeto: Autorização de fornecimento de pneus 205/75 R16 e 215/75 R17,5 a ECT-DR/MG - Motivo: Não entrega do objeto autorizado. - Multa: R$ 3.081,24.

EXTRATOS DE TERMOS ADITIVOS

Espécie: Segundo Termo Aditivo ao Termo de Convênio nº 004/2013 de 24/05/2013 de Concessão de Estágio Curricular Facultativo; OBJETO DO TERMO ADITIVO: Prorrogação da vigência do convênio pelo prazo de 12 (doze) meses; CONVENIADA: Fundação Presidente Antônio Carlos, mantenedora da Faculdade Presidente Antônio Carlos de Teófilo Otoni, CNPJ: 17.080.078/0045-87; DATA DA ASSINATURA: 10/05/2015; VIGÊNCIA: 25/05/2015 a 24/05/2016.

Espécie: 9º TA nº 12/2015 ao Contrato nº 146/2011; Contratada: CYCLUS INFORMÁTICA LTDA. - CNPJ: 71.447.056/0001-37. Objeto do TA: Retificação nas quantidades de peças sem impacto no valor global. Valor Global: R$ 277.552,46 (duzentos e setenta e sete mil, quinhentos e cinquenta e dois reais e quarenta e seis centavos) - Data da Assinatura: 28/04/15.

Espécie: 8º TA nº 039/2015 ao Contrato nº 100/2012; Contratada: ATUAL SERVICE LTDA. - CNPJ: 09.564.708/0001-40. Objeto do TA: Alterar, com efeitos financeiros a partir de 02/02/2015, o preço do posto de trabalho haja vista a repactuação referente aos itens constantes no instrumento coletivo da categoria e seus reflexos, em virtude da assinatura e registro da Convenção Coletiva do Trabalho 2015/2015 do SINDICATO DAS EMPRESAS DE ASSEIO CONSERVAÇÃO DOS EST DE MG e SINDICATO DOS EMPREGADOS EM EDIFICIOS E CONDOMINIOS, EM EMPRESAS DE PREST EM ASSEIO CONS HIG DESIN PORTARIA VIGIA E CABINEIROS DE BELO HORIZONTE . Registrada no MTE em 24/12/2014 sob o nº MG005297/2014.Alterar, com efeitos financeiros a partir de 02/02/2015, o preço do posto de trabalho haja vista a repactuação referente aos itens constantes no instrumento coletivo da categoria e seus reflexos, em virtude da assinatura e registro da Convenção Coletiva do Trabalho 2015/2015 do SINDICATO DAS EMPRESAS DE ASSEIO CONSERVAÇÃO DOS EST DE MG e FEDERAÇÃO EMP. TURISMO E HOSPITALIDADE ESTADO DE MINAS GERAIS .Registrada no MTE em 24/12/2014 sob o nº MG005295/2014. Formalizar o reequilíbrio econômico financeiro do contrato, a partir de 29/12/2014 conforme previsto no artigo 65, inciso II, alínea "d" da Lei 8.666/93, em função da atualização nos preços das passagens para o Serviço Público de Transporte Coletivo de Passageiros Por Ônibus do Município de Belo Horizonte, conforme Portaria SMSU nº 144/2014 -Secretaria Municipal de Serviços Urbanos.Formalizar, em consonância com o disposto na CLÁUSULA SÉTIMA - DAS ALTERAÇÕES CONTRATUAIS - subitem 7.1.1. alínea "a" do contrato e inciso I, alínea "a" e § 1º do Artigo 65, da Lei 8.666/93, as seguintes alterações contratuais:Alterar, a partir de 16/03/2015, a descrição e endereço do ITEM 4, que passará a ter a seguinte nomenclatura e endereço: SCPS/GEREC-Rua Boaventura,401-3ºAndar-Indaiá-Belo Horizonte/MG, convalidando Todos os atos praticados a partir desta data, respeitando a segurança jurídica, a boa fé e mantendo hígidos os efeitos até então produzidos .Alterar, a partir de 27/10/2014, a descrição e endereço do ITEM 5, que passará a ter a seguinte nomenclatura e endereço: RSA (Responsabilidade Socioambiental) -Avenida Afonso Pena 1.270 -Centro-Belo Horizonte/MG, Convalidando todos os atos praticados a partir desta data, respeitando a segurança jurídica, a boa fé e mantendo hígidos os

EXTRA OFICIAL DA IMPRENSA NACIONAL

efeitos até então produzidos Formalizar a alteração do Endereço da Sede Da Empresa, conforme Ultima Alteração Contratual, que passa a se localizar: à Rua Ibiá, 182 - Bairro Bonfim - Belo Horizonte/MG - CEP 31.210-560.Formalizar a alteração, da descrição do ITEM 11, que passará a ter a seguinte nomenclatura: GJUR-Gerência Jurídica1-MG. Prorrogar a vigência para o período de 17/05/2015 a 17/05/2016, com reajuste de 8,42 %, sobre as parcelas não abrangidas pela repactuação conforme inciso II e § 2º do artigo 57 da Lei 8.666/93 e CLÁUSULA DÉCIMA - DA VIGÊNCIA do aludido Contrato . Valor Global: R$ 439.376,64 (quatrocentos trinta e nove mil, trezentos setenta e seis reais e sessenta e quatro centavos) - Data da Assinatura: 11/05/15.

Espécie: 1º TA nº 043/2015 ao Contrato nº 311/2014; Contratada: PATMOS SERVIÇOS TERCEIRIZADOS LTDA -ME . - CNPJ: 13.026.997/0001-09. Objeto do TA: 01. Alterar, com efeitos financeiros a partir de 01/01/2015, o preço do posto de trabalho, haja vista repactuação referente aos itens constantes do instrumento coletivo da categoria e seus reflexos, em virtude da assinatura e registro da Convenção Coletiva do Trabalho 2015/2015 da FEDERAÇÃO EMP. TURISMO E HOSPITALIDADE ESTADO DE MINAS GERAIS e SINDICATO DAS EMPRES DE ASSEIO CONSERVAÇÃO DO EST DE MG - Registro no MTE Nº MG005296/2014, com abrangência territorial nas unidades constantes no Anexo I do Contrato. Alterar, com efeitos financeiros a partir de 01/01/2015, o preço do posto de trabalho, haja vista repactuação referente aos itens constantes do instrumento coletivo da categoria e seus reflexos, em virtude da assinatura e registro da Convenção Coletiva do Trabalho 2015/2015 do SINDICATO DOS EMPREGADOS EM EDIFICIOS E CONDOMINIOS, EM EMPRESAS DE PREST. SERV EM ASSEIO CONS. HIG. DESINS. PORTARIA, VIGIA E CABINEIROS DE BELO HORIZONTE e SINDICATO DAS EMPRES DE ASSEIO CONSERVAÇÃO DO EST DE MG - Registro no MTE Nº MG005297/2014, com abrangência territorial nas unidades constantes no Anexo I do Contrato.. Alterar, com efeitos financeiros a partir de 01/01/2015, o preço do posto de trabalho, haja vista repactuação referente aos itens constantes do instrumento coletivo da categoria e seus reflexos, em virtude da assinatura e registro da Convenção Coletiva do Trabalho 2015/2015 do SINDICATO DOS EMPREGADOS EM EMPRESAS DE ASSEIO,CONSERVAÇÃO E LIMPEZA URBANA DA REGIÃO METROPOLITANA BELO HORIZONTE e SINDICATO DAS EMPRES DE ASSEIO CONSERVAÇÃO DO EST DE MG - Registro no MTE Nº MG000365/2015, com abrangência territorial nas unidades constantes no Anexo I do Contrato. Alterar, com efeitos financeiros a partir de 01/01/2015, o preço do posto de trabalho, haja vista repactuação referente aos itens constantes do instrumento coletivo da categoria e seus reflexos, em virtude da assinatura e registro da Convenção Coletiva do Trabalho 2015/2015 do SIND. EMPREG. EMPRESAS ASSEIO CONS. SIM. TRIANGULO ALTO PARAN. e SINDICATO DAS EMPRES DE ASSEIO CONSERVAÇÃO DO EST DE MG - Registro no MTE Nº MG000429/2015, com abrangência territorial nas unidades constantes no Anexo I do Contrato. Alterar, com efeitos financeiros a partir de 01/01/2015, o preço do posto de trabalho, haja vista repactuação referente aos itens constantes do instrumento coletivo da categoria e seus reflexos, em virtude da assinatura e registro da Convenção Coletiva do Trabalho 2015/2015 do SIND.DOS TRAB EM TURISMO E HOSP CIDADE DE VESPASIANO . e SINDICATO DAS EMPRES DE ASSEIO CONSERVAÇÃO DO EST DE MG - Registro no MTE Nº MG000449/2015, com abrangência territorial nas unidades constantes no Anexo I do Contrato. Formalizar o reequilíbrio econômico financeiro do contrato, a partir de 29/12/2014 conforme previsto no artigo 65, inciso II, alínea "d" da Lei 8.666/93, em função da atualização nos preços das passagens para o transporte coletivo intermunicipal Metropolitano de passageiros por ônibus da região metropolitana de Belo Horizonte, conforme Resolução nº 43, de 23 de dezembro de 2014 - SETOP/MG (Secretaria de Estado de Transportes e Obras Públicas do Estado de Minas Gerais).De igual forma, Formalizar o reequilíbrio econômico financeiro do contrato, a partir de 29/12/2014 conforme previsto no artigo 65, inciso II, alínea "d" da Lei 8.666/93, em função da atualização nos preços das passagens para o Serviço Público de Transporte Coletivo de Passageiros Por Ônibus do Município de Belo Horizonte, conforme Portaria SMSU nº 144/2014 -Secretaria Municipal de Serviços Urbanos.Valor Global: R$ 834.897,70 (oitocentos trinta e quatro mil, oitocentos noventa e sete reais e setenta centavos) - Data da Assinatura: 12/05/15.

Espécie: 3º TA nº 064/2015 ao Contrato nº 073/2013; Contratada: GARDINER MG SERVIÇOS LTDA . - CNPJ: 13.386.914/0001-84. Objeto do TA:Alterar, com efeitos financeiros a partir de 01/01/2015, o preço do posto de trabalho haja vista a repactuação referente aos itens constantes no instrumento coletivo da categoria e seus reflexos, em virtude da assinatura e registro da Convenção Coletiva do Trabalho 2015/2015 do SINDICATO DOS EMPREGADOS EM EDIFICIOS E CONDOMINIOS, EM EMPRESAS DE PREST SERV EM ASSEIO CONS HIG E DESIN PORTARIA , VIGIA E CABINEIROS DE BELO HORIZONTE e SINDICATO DAS EMPRESAS DE ASSEIO CONSERVAÇÃO DOS EST DE MG. Registrada no MTE em 24/12/2014 sob o nº MG005297/2014. Formalizar o reequilíbrio econômico financeiro do contrato, a partir de 29/12/2014 conforme previsto no artigo 65, inciso II, alínea "d" da Lei 8.666/93, em função da atualização nos preços das passagens para o Serviço Público de Transporte Coletivo de Passageiros Por Ônibus do Município de Belo Horizonte, conforme Portaria SMSU nº 144/2014 -Secretaria Municipal de Serviços Urbanos. Prorrogar a vigência para o período de 12/06/2015 a 12/06/2016, conforme inciso II e § 2º do artigo 57 da Lei 8.666/93 e CLÁUSULA DÉCIMA - DA VIGÊNCIA do aludido Contrato.Valor Global: R$ 141.334,56 (Cento e quarenta e um mil, trezentos trinta e quatro reais e cinquenta e seis centavos) - Data da Assinatura: 14/05/15.

Espécie: 6º TA nº 72/2015 ao Contrato nº 278/2013 Objeto do TA: REPACTUAÇÃO CONTRATUAL COM EFEITOS FINANCEIROS A PARTIR DE 01/01/2015 E INCLUSÃO DO ITEM 39 CORRESPONDENTE À AC ELDORADO. Contratada: TBI SEGURANÇA EIRELI. OBJETO DO CONTRATO: PRESTAÇÃO DE SERVIÇO DE VIGILÂNCIA ARMADA/DESARMADA PARA A REGIÃO METROPOLITANA DE BELO HORIZONTE/MG. CNPJ: 07.534.224/0001-22 Valor global R$4.337.099,59 -Assinatura: 15/5/2015.

AVISOS DE ADIAMENTOS
PREGÃO ELETRÔNICO Nº 15000048/2015

Objeto-Aquisição de nobreak para unidades da ECT/DR/MG através do sistema de registro de preços. A abertura da licitação designada para: 26/05/2015 às 09:00 horas conforme publicado no DOU, folha 117 seção 3, no dia 13 de maio de 2015, fica adiada "Sine Die".

KATE LILIAN OLIVEIRA VIANA
Pregoeira

PREGÃO ELETRÔNICO Nº 15000043/2015

Objeto - Serviço de reforma e adaptação da AC Ouro Preto/DR/MG. A abertura da licitação designada para: 22/05/2015 às 09:15 horas conforme publicado no DOU, folha 174 seção 3, no dia 11 de maio de 2015, fica adiada "Sine Die".

RODRIGO ANTÔNIO SABINO
Pregoeiro

AVISO DE HOMOLOGAÇÃO
PREGÃO ELETRÔNICO Nº 15000005/2015

Prestação de serviço de desenvolvimento de projeto executivo elétrico e de telecomunicações para unidades operacionais da ECT/DR/MG, sendo o lote da licitação homologado à empresa: QUALIENG QUALIDADE E ENGENHARIA LTDA - CNPJ: 04.986.901/0001-55, no valor global de R$87.800,00.

RODRIGO ANTÔNIO SABINO
Pregoeiro

AVISOS DE LICITAÇÃO
PREGÃO ELETRÔNICO Nº 15000081/2015

Objeto - Prestação de serviço de recepcionistas nas unidades da diretoria regional de Minas Gerais. Edital e informações no endereço eletrônico: http://www.correios.com.br, telefone: (0xx31) 3249-2515 FAX: (0xx31) 3249-2533 de 09:00 às 12:00 e das 14:00 às 17:00 horas. Sessão Publica pela Internet no endereço eletrônico: http://www.licitacoes-e.com.br. Recebimento das propostas até às 09:30 horas do dia 05/06/2015. Início da Disputa de Preços dia 05/06/2015 às 10:00 horas.

ANA CECÍLIA SILVA LOPES
Pregoeira

PREGÃO ELETRÔNICO Nº 15000072/2015

Objeto - Aquisição de Baterias Automotivas para Veículos das Categorias Leves e Pesados da Frota da ECT/DR/MG, Através De Sistema De Registro De Preços - SRP. Edital e informações no endereço eletrônico: http://www.correios.com.br, telefone: (0xx31) 3249-2515 FAX: (0xx31) 3249-2533 de 09:00 às 12:00 e das 14:00 às 17:00 horas. Sessão Publica pela Internet no endereço eletrônico: http://www.licitacoes-e.com.br. Recebimento das propostas até às 09:00 horas do dia 04/06/2015. Início da Disputa de Preços dia 04/06/2015 às 10:00 horas

ROBER SILVA ANJOS
Pregoeiro

AVISO DE PENALIDADE

Comunicação para Defesa Prévia: Ensejo de Rescisão Unilateral do Contrato nº 308/2014 e multa rescisória de R$ 3.965,83 (três mil, novecentos e sessenta e cinco reais e oitenta e três centavos) através da Carta 3982/2015-SEGC/GERAD/DR/MG - Contratada: JLP Comercial Ltda - CNPJ: 14.796.675/0001-01 _ Objeto: Aquisição de condicionador de ar tipo janela para a ECT/DR/MG - Motivo: não apresentação da amostra conforme cláusula contratual, uma vez que houve a tentativa de entrega da carta por três vezes e sem sucesso. Assim, solicitamos manifestar suas razões de defesa, no prazo não superior a 05 (cinco) dias úteis, conforme Art. 87 § 2° da Lei 8.666/93, a serem contados a partir da data de publicação deste extrato. Na ausência da apresentação de defesa prévia ou de razões que justifiquem a irregularidade cometida, será dado prosseguimento ao Processo Administrativo de Rescisão Unilateral.

GUSTAVO ASSIS CUNHA DE AZEVEDO
Gerente de Administração

DIRETORIA REGIONAL NA PARAÍBA

EXTRATO DE TERMO DE COMPROMISSO

Espécie: Termo de Compromisso; Chamamento Público 001/2015 - Objeto: Cadastrar as associações/cooperativas de catadores de materiais recicláveis aptas à destinação periódica de resíduos recicláveis separados na Coleta Seletiva Solidária das unidades da Diretoria Regional da Paraíba. Compromitentes: EMPRESA BRASILEIRA DE CORREIOS E TELEGRAFOS-ECT/DR/PB - CNPJ 34.028.316/0019-32 e COOPERATIVA DOS CATADORES E CATADORAS DE RECICLAGEM DE MARCOS MOURA - COOREMM - CNPJ 12.530.301/0001-06. Data da assinatura: 22/05/2015; Vigência:22/05/2015 a 22/05/2015. A ata da reunião e o Termo de Compromisso está disponível no site www.correios.com.br e o autos da licitação estão franqueados à consulta por parte dos interessados.

EXTRATO DE TERMO ADITIVO

1) Espécie: Primeiro Termo Aditivo ao Contrato nº 50/2013; Objeto: Locação do imóvel para funcionamento da AC SERRA REDONDA/PB; Objeto do Termo Aditivo: Alteração de uma das partes contratantes, em que o proprietário locador passa a ser qualificado por David Azevedo da Silva. Alteração dos dados bancários para fins de pagamento das prestações. As demais Cláusulas e condições do contrato original permanecem inalteradas e em pleno vigor. Contratado: CPF 074.265.284-05 - DAVID AZEVEDO DA SILVA. Data da assinatura: 05/05/2015.

DIRETORIA REGIONAL NO PARANÁ

EXTRATOS DE CONVÊNIOS

Convênio nº 075/2015; Data da Assinatura: 27/04/2015; Nome do Convenente: Município de Santo Antônio da Platina; Nome da AGC: Platina; Vigência: 01/05/2015 a 30/04/2020; Objeto: Proporcionar atendimento à população do distrito de Platina/PR, conforme ação governamental de universalização da prestação de serviços postais; Aplicação de recursos financeiros no exercício: R$ 11.362,32; Aplicação de recursos financeiros: R$ 85.217,40; Conta: 44406.010010; Fundamentação legal: Art. 116, caput, da Lei 8.666/93 e Instrução Normativa nº 1 de 14/12/2000 da Secretaria de Serviços Postais do Ministério das Comunicações.

Convênio nº 076/2015; Data da Assinatura: 24/04/2015; Nome do Convenente: Município de Rolândia; Nome da AGC: Nossa Senhora da Aparecida; Vigência: 01/05/2015 a 30/04/2020; Objeto: Proporcionar atendimento à população do distrito de Nossa Senhora da Aparecida/PR, conforme ação governamental de universalização da prestação de serviços postais; Aplicação de recursos financeiros no exercício: R$ 11.362,32; Aplicação de recursos financeiros: R$ 85.217,40; Conta: 44406.010010; Fundamentação legal: Art. 116, caput, da Lei 8.666/93 e Instrução Normativa nº 1 de 14/12/2000 da Secretaria de Serviços Postais do Ministério das Comunicações.

Convênio nº 080/2015; Data da Assinatura: 24/04/2015; Nome do Convenente: Município de Rolândia; Nome da AGC: São Martinho; Vigência: 01/05/2015 a 30/04/2020; Objeto: Proporcionar atendimento à população do distrito de São Martinho/PR, conforme ação governamental de universalização da prestação de serviços postais; Aplicação de recursos financeiros no exercício: R$ 11.362,32; Aplicação de recursos financeiros: R$ 85.217,40; Conta: 44406.010010; Fundamentação legal: Art. 116, caput, da Lei 8.666/93 e Instrução Normativa nº 1 de 14/12/2000 da Secretaria de Serviços Postais do Ministério das Comunicações.

EDITAL Nº 479/2015
CONVOCAÇÃO DE CANDIDATOS

A Empresa Brasileira de Correios e Telégrafos - ECT, por intermédio da Diretoria Regional do Paraná, informa aos candidatos classificados no concurso público para o cargo de Agente de Correios - Atividade: CARTEIRO, objeto do Edital nº 11/2011, publicado no Diário Oficial da União do dia 23/MAR/2011, da localidade base de GUARAPUAVA/PR, que, ainda, não tenham sido convocados anteriormente, que surgiu para o respectivo cargo, 1 (uma) vaga no município de CASTRO/PR. Os candidatos que manifestarem interesse no preenchimento da vaga deverão apresentar requerimento pessoalmente em horário comercial ou por meio de Sedex endereçado à Empresa Brasileira de Correios e Telégrafos, Gerência de Educação Corporativa, localizada na Rua João Negrão, 1251, Bloco II, 1º Andar, Curitiba/PR - CEP 80002-900, no prazo de 5 (cinco) dias úteis a contar do primeiro dia da data posterior ao dessa publicação no Diário Oficial da União. A convocação será de acordo com o previsto no mencionado Edital, ou seja, em ordem rigorosa de classificação, dentre os que manifestarem interesse. O não pronunciamento indica a não aceitação da vaga oferecida, sem que isto implique qualquer alteração da ordem de classificação de sua localidade base.

AREOVALDO ALVES DE FIGUEIREDO
Diretor Regional

COMERCIALIZAÇÃO PROIBIDA POR TERCEIROS

Documento assinado digitalmente conforme MP nº 2.200-2 de 24/08/2001, que institui a Infraestrutura de Chaves Públicas Brasileira - ICP-Brasil.

AVISO DE ALTERAÇÃO
CONCORRÊNCIA Nº 1901/2011

Para seleção de pessoa(s) jurídica(s) de direito privado para instalar e operar Agência(s) de Correios Franqueada(s) - AGF. Comunicamos que, em decorrência de decisão judicial proferida pelo TRF da 4ª Região, a Concorrência acima mencionada está retomada. A data e local de abertura da Concorrência foi remarcada para dia 12/06/2015, às 9:00, na Rua João Negrão, 1251, Bloco I, 1º Andar, Sala CPL, Curitiba/PR, CEP 80002-900. Ficam mantidas as demais disposições editalícias.

KAROLINE THOMASEL PINHEIRO MACHADO
Presidente da CPL

DIRETORIA REGIONAL EM PERNAMBUCO

AVISOS DE HOMOLOGAÇÃO
PREGÃO ELETRÔNICO Nº 15000005 N° 05/2015

OBJETO: Locação de empilhadeiras movidas à gás GLP, conforme edital e anexos. Homologado ao lote único no valor total de R$ 99.432,00 à empresa FRONT ESTRUTURAS EIRELI - EPP; CNPJ - 12.219.645/0001-07.

EMILIA MARIA CORDEIRO DE SOUZA BUARQUE
Pregoeira

PREGÃO ELETRÔNICO Nº 14000058/2014

OBJETO: Aquisição de mobiliários a fim de atender as unidades da DR/PE, conforme condições do edital e seus anexos. Homologado: Grupo 03 no valor total de R$ 84.450,00 à empresa MADELIDER COMERCIAL LTDA-ME, CNPJ 02027570001-09.

ROSINEIDE DA SILVA
Pregoeira

DIRETORIA REGIONAL NO PIAUÍ

EXTRATOS DE TERMOS ADITIVOS

Espécie: Décimo Segundo Termo Aditivo ao Contrato 044/2011; Objeto: Prestação de Serviço de Vigilância Ostensiva, conforme previsto nas Condições Específicas deste Instrumento e Anexos. Objeto do Termo Aditivo: Atualização do preço contratual em 5,70% (cinco vírgula setenta por cento) do valor global vigente referente à repactuação de data base, calcada em acordo, convenção ou dissídio coletivo, regido no Contrato, Cláusula Sexta - Da atualização dos Preços. Contratada: 10.389.621/0002-43 / NORTE SUL SERVIÇOS DE SEGURANÇA PRIVADA LTDA; Valor Global do Contrato: R$ 925.374,41 (novecentos e vinte e cinco mil trezentos e setenta e quatro reais e quarenta e um centavos). Data de Assinatura: 21/05/2015.

Espécie: Quinto Termo Aditivo ao Contrato 047/2012; Objeto: Prestação de serviços de VIGILÂNCIA ARMADA na diretoria Regional do Piauí, conforme ANEXO 2 do Edital- Descrição Técnica do serviço e demais condições deste Instrumento e seus Anexos.. Objeto do Termo Aditivo: Atualização dos preços em 6,27% (seis vírgula vinte e sete por cento) referente a repactuação de data bases, calcada em acordo, convenção ou dissídio coletivo. Contratada: 10..389.621/002-43/ NORTE SUL SERVIÇOS DE SEGURANÇA PRIVADA LTDA; Valor Global do Contrato: R$ 3.549.209,52 (três milhões quinhentos e quarenta e nove mil duzentos e nove reais e cinqüenta e dois centavos); Data de Assinatura: 21/05/2015.

DIRETORIA REGIONAL NO RIO GRANDE DO NORTE

EXTRATOS DE CONVÊNIOS

Convênio nº 012/2015; Data da Assinatura: 13/03/2015; Nome do Convenente: Prefeitura Municipal de Martins, Nome da AGC: Lagoa Nova; Vigência: 15/03/2015 a 14/03/2020; Objeto: Proporcionar atendimento à população da localidade de Lagoa Nova, no município de Martins, conforme ação governamental de Universalização da prestação de serviços postais; Aplicação de recursos financeiros no exercício: R$ 12.782,61; Aplicação total de recursos financeiros: R$ 85.217,40 Conta: 12402.010000; Fundamentação Legal: Art. 116, caput, da Lei 8.666/93 e Instituição Normativa nº 1 de 14/12/2000 da Secretaria de Serviços Postais do Ministério das Comunicações.

Convênio nº 013/2015; Data da Assinatura: 31/03/2015; Nome do Convenente: Prefeitura Municipal de Ceará-Mirim, Nome da AGC: Muriú; Vigência: 31/03/2015 a 30/03/2020; Objeto: Proporcionar atendimento à população da localidade de Muriú, no município de Ceará-Mirim, conforme ação governamental de Universalização da prestação de serviços postais; Aplicação de recursos financeiros no exercício: R$ 12.782,61; Aplicação total de recursos financeiros: R$ 85.217,40 Conta: 12402.010000; Fundamentação Legal: Art. 116, caput, da Lei 8.666/93 e Instituição Normativa nº 1 de 14/12/2000 da Secretaria de Serviços Postais do Ministério das Comunicações.

DIRETORIA REGIONAL NO RIO GRANDE DO SUL

EXTRATO DE DISPENSA DE LICITAÇÃO

DL nº 15000049/2015; OBJETO: Locação de imóvel para AC NOVA BASSANO; CONTRATADO:IVALDO COMUNELLO - EIRELI; Valor Global:R$127.140,00; DATA DA RATIFICAÇÃO:15/05/2015; ENQUADRAMENTO LEGAL: Art.24 - Inc. X da Lei 8.666/93.

EXTRATOS DE INSTRUMENTOS CONTRATUAIS

Contrato nº 0032/2015; Objeto: Transporte de Malas Postais entre SANTO ANTONIO DO PALMA- CASCA-GENTIL/RS; Contratado: LEONIR LÍDIO SZYMANSKI; Valor global: R$ 17.210,00; Data da Assinatura:15/05/2015; Vigência: 12 meses (18/05/2015 a 18/05/2016) Origem: Pregão Eletrônico: 009/2015.

Espécie: PRIMEIRO TERMO ADITIVO-(1º) Nº 0061/2015, Contrato nº 0114/2014; Objeto: Manutenção de Motocicletas em FARROUPILHA e Região/RS; Contratado: MOTOKÃO MOTOS E PEÇAS LTDA-ME; Objetivo do Termo Aditivo: prorrogação; Assinatura: 19/05/2015; Vigência: 12 meses (20/05/2015 a 20/11/2015); Valor global: R$ 20.919,28.

Espécie: QUARTO TERMO ADITIVO-(4º) Nº 0064/2015, Contrato nº 0062/2012; Objeto: Manutenção de Veículos MERCEDES-BENZ em PORTO ALEGRE e Região/RS; Contratado: MECANICA LUI SERVICE LTDA-; Objetivo do Termo Aditivo: prorrogação; Assinatura: 04/05/2015; Vigência: 12 meses (05/05/2015 a 05/11/2015); Valor global: R$ 79.915,96.

Espécie: QUARTO TERMO ADITIVO-(4º) Nº 0055/2015, Contrato nº 0070/2011; Objeto: Transporte de Malas Postais entre SÃO EXPEDITO DO SUL x SÃO JOSE DO OURO/RS; Contratado: DERCILIO CORREA D EQUADROS; Objetivo do Termo Aditivo: prorrogação; Assinatura: 15/05/2015; Vigência: 12 meses (15/05/2015 a 15/05/2016); Valor global: R$ 4.602,64.

Espécie: TERCEIRO TERMO ADITIVO-(3º) Nº 0056/2015, Contrato nº 0043/2012; Objeto: Transporte de Malas Postais em NOVA ESPERANÇA DO SUL/RS; Contratado: VILSON ANTONIO DELEVATI; Objetivo do Termo Aditivo: prorrogação; Assinatura: 20/04/2015; Vigência: 12 meses (22/04/2015 a 22/04/2016); Valor global: R$ 3.642,14.

Espécie: Segundo Termo Aditivo ao Contrato Nº 032/2014 de Transporte de Cargas Postais; OBJETO DO TERMO ADITIVO: Redução de quilometragem; CONTRATADA: RIBEIRO DALL'AGNOL TELE TRANSPORTES LTDA - ME; VALOR DO ADITAMENTO: R$ 4.281.336,00; DATA DA ASSINATURA: 30/04/2015.

AVISO DE LICITAÇÃO
PREGÃO PRESENCIAL Nº 14/2015

OBJETO: Serviços de guarda, expedição e recebimento de carga postal na Estação Rodoviária de Carazinho/RS, conforme especificações e condições constantes no Edital e seus anexos, com abertura da sessão às 10h do dia 09/06/2015.

O edital poderá ser obtido pelos interessados, através do endereço eletrônico, www.correios.com.br. Mais informações pelo telefone/fax: (51)3220 4844 e 3220 8729 ou pelo e-mail: licitacoes-rs@correios.com.br.

ANA CAROLINA CHOLLOPETZ DA CUNHA
Pregoeira

AVISO DE REVOGAÇÃO
PREGÃO PRESENCIAL Nº 12/2015

OBJETO: Serviço de transporte de malas postais entre a AC Manoel Viana/RS e a rodoviária local por ter restado deserto.

GUSTAVO VENTURA PEREIRA ROCKENBACK
Pregoeiro

DIRETORIA REGIONAL NO RIO DE JANEIRO

AVISO DE LICITAÇÃO
PREGÃO ELETRÔNICO Nº 15000033/2015

Nº LICITAÇÃO BB: 585743. Objeto: Prestação de serviço de transporte urbano de cargas, na modalidade Linhas de Transporte Urbano - LTU. Recebimento das Propostas no endereço: www.licitacoes-e.com.br até 09/06/2015 às 09h00. Abertura das Propostas em 09/06/2015 às 09h00. Início da Disputa de Preços em 09/06/2015 às 10h00. Obtenção do Edital, no endereço eletrônico acima. Informações pelo e-mail: rjgeradlicitacoes@correios.com.br.

LUCIANE LAUREANO DE FREITAS
Pregoeira

AVISOS DE PENALIDADES

A EMPRESA BRASILEIRA DE CORREIOS E TELEGRAFOS, por sua Gerência de Administração - GERAD/DR/RJ comunica, através de publicação oficial, por se tratar de citado que se encontra em lugar incerto ou não sabido, aplicação de penalidade de multa no valor de R$ 2.989,99 (dois mil, novecentos e oitenta e nove reais e noventa e nove centavos) à VICCIO ADMINISTRADORA DE SERVIÇOS TERCEIRIZADOS LTDA CTR 41/2014, CNPJ 01.543.373/0001-71 em decorrência de descumprimento dos subitens 2.8 do instrumento contratual e de acordo com a Cláusula Oitava, subitem 8.1.2.2, alínea "f". Fica, portanto essa empresa notificada da decisão administrativa sendo-lhe facultado o disposto na alínea " f" do inciso I, do artigo 109, da lei 8666/93.

A EMPRESA BRASILEIRA DE CORREIOS E TELEGRAFOS, por sua Gerência de Administração - GERAD/DR/RJ comunica, através de publicação oficial, por se tratar de citado que se encontra em lugar incerto ou não sabido, aplicação de penalidade de multa no valor de R$ 299,00 (duzentos e noventa e nove reais) à VICCIO ADMINISTRADORA DE SERVIÇOS TERCEIRIZADOS LTDA CTR 41/2014, CNPJ 01.543.373/0001-71 em decorrência do descumprimento da cláusula Décima Primeira subitem 11.1 do instrumento contratual e de acordo com a Cláusula Oitava, subitem 8.1.2.2, alínea "e". Fica, portanto essa empresa notificada da decisão administrativa sendo-lhe facultado o disposto na alínea "f" do inciso I, do artigo 109, da lei 8666/93.

MAYCON PONTE FERREIRA
Gerente da GERAD/DR/RJ

DIRETORIA REGIONAL EM SANTA CATARINA

AVISO DE LICITAÇÃO
PREGÃO ELETRÔNICO N° 15000040/2015

OBJETO: Contratação de empresa para prestação de serviços de manutenção preventiva e corretiva, com aplicação de peças e acessórios originais em motocicletas da ECT e serviços de guincho/reboque, para atender a unidade dos correios denominada CDD Jaraguá do Sul, da Diretoria Regional de Santa Catarina, por 12 meses, podendo ser prorrogado conforme legislação vigente. EDITAL E INFORMAÇÕES: http://www.licitacoes-e.com.br e http://www.correios.com.br, telefone: (48) 3954-4037, fax: (48) 3954-4041, e-mail: sccpl@correios.com.br. Horário: das 8:00 às 12:00 e das 13:00 às 17:00 horas; SESSÃO PÚBLICA PELA INTERNET NO ENDEREÇO ELETRÔNICO: http://www.licitacoes-e.com.br; RECEBIMENTO DAS PROPOSTAS ATÉ: 17/06/2015 às 09:00 horas; INÍCIO DA DISPUTA DE PREÇO: 17/06/2015 às 10:00 horas.

FÁBIO ANDREI LOPES
Pregoeiro

DIRETORIA REGIONAL EM SÃO PAULO INTERIOR

EXTRATO DE CONTRATO

Contrato nº 084/2015; Data de Assinatura: 10/04/2015; Contratada: 10.586.483/0001-01-72/GMAES TECNOLOGIA LTDA ME.; Objeto: Pesquisa de Mercado e Cálculo de Valor Locatício; Origem: Pregão Eletrônico nº 13000202/2013; Vigência: 10/04/2015 a 10/04/2016; Quantidade/Pesquisa de Mercado: 2 unidades; Valor Unitário/Pesquisa de Mercado: R$ 282,00 (duzentos e oitenta e dois reais); Valor Total/Pesquisa de Mercado: R$ 564,00 (quinhentos e sessenta e quatro reais); Quantidade/Cálculo de Valor Locatício: 2 unidades; Valor Unitário/Cálculo de Valor Locatício: R$ 345,00 (trezentos e quarenta e cinco reais); Valor Total/Cálculo de Valor Locatício: R$ 690,00 (seiscentos e noventa reais); Valor Global do Contrato: R$ 1.254,00 (mil e duzentos e cinquenta e quatro reais).

EXTRATO DE CONVÊNIO

OBJETO: Convênio nº 05.008/2014; data da assinatura: 05/08/2015; nome da convenente: PREFEITURA MUNICIPAL DE ALVARES FLORENCE; nome da Agência de Correios Comunitária: Boa Vista dos Andradas; vigência: de 05/08/2015 a 04/08/2020; objeto: Proporcionar atendimento à população do município de Alvares Florence, da localidade de Boa Vista dos Andradas, conforme ação governamental de universalização da prestação de serviços postais; aplicação de recursos financeiros no exercício: R$6.918,19; aplicação total de recursos financeiros: R$85.217,40; conta: 44406.010010; fundamentação legal: O presente Convênio fundamenta-se, no que couber, do Decreto nº 6.170/07, e da Portaria Ministerial nº 507, de 24 de novembro de 2011, no artigo 116, da Lei 8.666/93 e na Instrução Normativa nº 01 da SSP/MC, de 14 de dezembro de 2000.

EXEMPLAR DE ASSINANTE DA IMPRENSA NACIONAL

EXTRATO DE TERMO ADITIVO

Objreto: Alteração dos Contratos de Franquia Postal, conforme quadro abaixo:

Termo Aditivo	Contrato de Franquia Postal	Objeto	Assinatura do Termo Aditivo	Franqueada	AGF
1	9912274305	ALTERAR A CLÁUSULA 3ª DO CFP	21/03/2012	1001 COMÉRCIO E SERVIÇOS POSTAIS LTDA - EPP	AFONSO PENA
2	9912274305	ALTERAR A CLÁUSULA 2ª DO CFP	03/09/2012	1001 COMÉRCIO E SERVIÇOS POSTAIS LTDA - EPP	AFONSO PENA
3	9912274305	ALTERAR A CLÁUSULA 4ª DO CFP	15/07/2013	1001 COMÉRCIO E SERVIÇOS POSTAIS LTDA - EPP	AFONSO PENA
4	9912274305	ALTERAR A CLÁUSULA 4ª DO CFP	31/07/2014	1001 COMÉRCIO E SERVIÇOS POSTAIS LTDA - EPP	AFONSO PENA
5	9912274305	ALTERAR A CLÁUSULA 4ª DO CFP	13/02/2015	1001 COMÉRCIO E SERVIÇOS POSTAIS LTDA - EPP	AFONSO PENA
6	9912274305	ALTERAÇÃO DE CLÁUSULAS CONTRATUAIS E ANEXO 6 DO CFP	04/05/2015	1001 COMÉRCIO E SERVIÇOS POSTAIS LTDA - EPP	AFONSO PENA
1	9912304547	MIGRAÇÃO ANTECIPADA	18/09/2012	KONSULTUR AGÊNCIA DE VIAGENS E TURISMO LTDA - EPP	AFONSO VERGUEIRO
2	9912304547	ALTERAR A CLÁUSULA 4ª DO CFP	15/07/2013	KONSULTUR AGÊNCIA DE VIAGENS E TURISMO LTDA - EPP	AFONSO VERGUEIRO
3	9912304547	ALTERAR A CLÁUSULA 4ª DO CFP	31/07/2014	KONSULTUR AGÊNCIA DE VIAGENS E TURISMO LTDA - EPP	AFONSO VERGUEIRO
4	9912304547	ALTERAR A CLÁUSULA 4ª DO CFP	13/02/2015	KONSULTUR AGÊNCIA DE VIAGENS E TURISMO LTDA - EPP	AFONSO VERGUEIRO
5	9912304547	ALTERAÇÃO DE CLÁUSULAS CONTRATUAIS E ANEXO 6 DO CFP	04/05/2015	KONSULTUR AGÊNCIA DE VIAGENS E TURISMO LTDA - EPP	AFONSO VERGUEIRO
1	9912298060	MIGRAÇÃO ANTECIPADA	31/07/2012	KUSAKARI & OKAMOTO ARAÇATUBA LTDA - EPP	AGUAPEI
2	9912298060	ALTERAR A CLÁUSULA 4ª DO CFP	15/07/2013	KUSAKARI & OKAMOTO ARAÇATUBA LTDA - EPP	AGUAPEI
3	9912298060	INSTALAÇÃO DE GUICHÊ DE RETAGUARDA	25/11/2013	KUSAKARI & OKAMOTO ARAÇATUBA LTDA - EPP	AGUAPEI
4	9912298060	ALTERAR A CLÁUSULA 4ª DO CFP	31/07/2014	KUSAKARI & OKAMOTO ARAÇATUBA LTDA - EPP	AGUAPEI
5	9912298060	ALTERAR A CLÁUSULA 4ª DO CFP	13/02/2015	KUSAKARI & OKAMOTO ARAÇATUBA LTDA - EPP	AGUAPEI
6	9912298060	ALTERAÇÃO DE CLÁUSULAS CONTRATUAIS E ANEXO 6 DO CFP	04/05/2015	KUSAKARI & OKAMOTO ARAÇATUBA LTDA - EPP	AGUAPEI
1	9912257206	DEFINIR PRAZO PARA CONCLUSÃO DAS ATIVIDADES PRELIMINARES	20/06/2011	LENNA CONFECÇÕES LTDA - ME	ALTO
2	9912257206	ALTERAR A CLÁUSULA 3ª DO CFP	21/03/2012	LENNA CONFECÇÕES LTDA - ME	ALTO
3	9912257206	ALTERAR A CLÁUSULA 2ª DO CFP	03/09/2012	LENNA CONFECÇÕES LTDA - ME	ALTO
4	9912257206	ALTERAR A CLÁUSULA 4ª DO CFP	15/07/2013	LENNA CONFECÇÕES LTDA - ME	ALTO
5	9912257206	ALTERAR A CLÁUSULA 4ª DO CFP	31/07/2014	LENNA CONFECÇÕES LTDA - ME	ALTO
6	9912257206	ALTERAR A CLÁUSULA 4ª DO CFP	13/02/2015	LENNA CONFECÇÕES LTDA - ME	ALTO
7	9912257206	ALTERAÇÃO DE CLÁUSULAS CONTRATUAIS E ANEXO 6 DO CFP	04/05/2015	LENNA CONFECÇÕES LTDA - ME	ALTO
1	9912259429	ALTERAR A CLÁUSULA 3ª DO CFP	21/03/2012	DUARTE DE OLIVEIRA & OLIVEIRA LTDA - EPP	ALTO BONGIOVANI
2	9912259429	ALTERAR A CLÁUSULA 2ª DO CFP	03/09/2012	DUARTE DE OLIVEIRA & OLIVEIRA LTDA - EPP	ALTO BONGIOVANI
3	9912259429	ALTERAR A CLÁUSULA 4ª DO CFP	15/07/2013	DUARTE DE OLIVEIRA & OLIVEIRA LTDA - EPP	ALTO BONGIOVANI
4	9912259429	ALTERAR A CLÁUSULA 4ª DO CFP	31/07/2014	DUARTE DE OLIVEIRA & OLIVEIRA LTDA - EPP	ALTO BONGIOVANI
5	9912259429	ALTERAR A CLÁUSULA 4ª DO CFP	13/02/2015	DUARTE DE OLIVEIRA & OLIVEIRA LTDA - EPP	ALTO BONGIOVANI
6	9912259429	ALTERAÇÃO DE CLÁUSULAS CONTRATUAIS E ANEXO 6 DO CFP	04/05/2015	DUARTE DE OLIVEIRA & OLIVEIRA LTDA - EPP	ALTO BONGIOVANI
1	9912267129	ALTERAR A CLÁUSULA 3ª DO CFP	21/03/2012	PRINCESA SERVIÇOS E COMÉRCIO LTDA	AMAZONAS
2	9912267129	ALTERAR A CLÁUSULA 2ª DO CFP	03/09/2012	PRINCESA SERVIÇOS E COMÉRCIO LTDA	AMAZONAS
3	9912267129	ALTERAR A CLÁUSULA 4ª DO CFP	15/07/2013	PRINCESA SERVIÇOS E COMÉRCIO LTDA	AMAZONAS
4	9912267129	ALTERAR A CLÁUSULA 4ª DO CFP	31/07/2014	PRINCESA SERVIÇOS E COMÉRCIO LTDA	AMAZONAS
5	9912267129	ALTERAR A CLÁUSULA 4ª DO CFP	13/02/2015	PRINCESA SERVIÇOS E COMÉRCIO LTDA	AMAZONAS
6	9912267129	ALTERAÇÃO DE CLÁUSULAS CONTRATUAIS E ANEXO 6 DO CFP	04/05/2015	PRINCESA SERVIÇOS E COMÉRCIO LTDA	AMAZONAS
1	9912270693	DEFINIR PRAZO PARA CONCLUSÃO DAS ATIVIDADES PRELIMINARES	20/07/2011	SVIZZERO & REGHINI LTDA - ME	ANDRADAS
2	9912270693	ALTERAR A CLÁUSULA 3ª DO CFP	21/03/2012	SVIZZERO & REGHINI LTDA - ME	ANDRADAS
3	9912270693	ALTERAR A CLÁUSULA 2ª DO CFP	03/09/2012	SVIZZERO & REGHINI LTDA - ME	ANDRADAS
4	9912270693	ALTERAR A CLÁUSULA 4ª DO CFP	15/07/2013	SVIZZERO & REGHINI LTDA - ME	ANDRADAS
5	9912270693	ALTERAR A CLÁUSULA 4ª DO CFP	31/07/2014	SVIZZERO & REGHINI LTDA - ME	ANDRADAS
6	9912270693	ALTERAR A CLÁUSULA 4ª DO CFP	13/02/2015	SVIZZERO & REGHINI LTDA - ME	ANDRADAS
7	9912270693	ALTERAÇÃO DE CLÁUSULAS CONTRATUAIS E ANEXO 6 DO CFP	04/05/2015	SVIZZERO & REGHINI LTDA - ME	ANDRADAS
1	9912254661	ALTERAR A CLÁUSULA 3ª DO CFP	21/03/2012	A.S. CARAMBEÍ SÃO ROQUE LTDA	ARACAÍ
2	9912254661	ALTERAR A CLÁUSULA 2ª DO CFP	03/09/2012	A.S. CARAMBEÍ SÃO ROQUE LTDA	ARACAÍ
3	9912254661	ALTERAR A CLÁUSULA 4ª DO CFP	15/07/2013	A.S. CARAMBEÍ SÃO ROQUE LTDA	ARACAÍ
4	9912254661	ALTERAR A CLÁUSULA 4ª DO CFP	31/07/2014	A.S. CARAMBEÍ SÃO ROQUE LTDA	ARACAÍ
5	9912254661	ALTERAR A CLÁUSULA 4ª DO CFP	13/02/2015	A.S. CARAMBEÍ SÃO ROQUE LTDA	ARACAÍ
6	9912254661	ALTERAÇÃO DE CLÁUSULAS CONTRATUAIS E ANEXO 6 DO CFP	04/05/2015	A.S. CARAMBEÍ SÃO ROQUE LTDA	ARACAÍ
1	9912298117	MIGRAÇÃO ANTECIPADA	02/08/2012	MORGADO & LEÃO LTDA	ATHENAS PAULISTA
2	9912298117	ALTERAR A CLÁUSULA 4ª DO CFP	15/07/2013	MORGADO & LEÃO LTDA	ATHENAS PAULISTA
3	9912298117	ALTERAR A CLÁUSULA 4ª DO CFP	31/07/2014	MORGADO & LEÃO LTDA	ATHENAS PAULISTA
4	9912298117	ALTERAR A CLÁUSULA 4ª DO CFP	13/02/2015	MORGADO & LEÃO LTDA	ATHENAS PAULISTA
5	9912298117	ALTERAÇÃO DE CLÁUSULAS CONTRATUAIS E ANEXO 6 DO CFP	04/05/2015	MORGADO & LEÃO LTDA	ATHENAS PAULISTA
1	9912255321	ALTERAR A CLÁUSULA 3ª DO CFP	21/03/2012	TAKASHIRO & MONIWA LTDA ME	BEIRA RIO
2	9912255321	ALTERAR A CLÁUSULA 2ª DO CFP	03/09/2012	TAKASHIRO & MONIWA LTDA ME	BEIRA RIO
3	9912255321	MIGRAÇÃO ANTECIPADA	12/09/2012	TAKASHIRO & MONIWA LTDA ME	BEIRA RIO
4	9912255321	ALTERAR A CLÁUSULA 4ª DO CFP	15/07/2013	TAKASHIRO & MONIWA LTDA ME	BEIRA RIO
5	9912255321	ALTERAR A CLÁUSULA 4ª DO CFP	31/07/2014	TAKASHIRO & MONIWA LTDA ME	BEIRA RIO
6	9912255321	ALTERAR A CLÁUSULA 4ª DO CFP	13/02/2015	TAKASHIRO & MONIWA LTDA ME	BEIRA RIO
7	9912255321	ALTERAÇÃO DE CLÁUSULAS CONTRATUAIS E ANEXO 6 DO CFP	04/05/2015	TAKASHIRO & MONIWA LTDA ME	BEIRA RIO
1	9912317703	MIGRAÇÃO ANTECIPADA	01/03/2013	BOTURA & BOTURA LTDA EPP	BELA VISTA
2	9912317703	ALTERAR A CLÁUSULA 4ª DO CFP	15/07/2013	BOTURA & BOTURA LTDA EPP	BELA VISTA
3	9912317703	ALTERAR A CLÁUSULA 4ª DO CFP	31/07/2014	BOTURA & BOTURA LTDA EPP	BELA VISTA
4	9912317703	ALTERAR A CLÁUSULA 4ª DO CFP	13/02/2015	BOTURA & BOTURA LTDA EPP	BELA VISTA
5	9912317703	ALTERAÇÃO DE CLÁUSULAS CONTRATUAIS E ANEXO 6 DO CFP	04/05/2015	BOTURA & BOTURA LTDA EPP	BELA VISTA
1	9912261827	ALTERAR A CLÁUSULA 3ª DO CFP	21/03/2012	S.W.L. MODAS LTDA - EPP	BOA VISTA
2	9912261827	ALTERAR A CLÁUSULA 2ª DO CFP	03/09/2012	S.W.L. MODAS LTDA - EPP	BOA VISTA
3	9912261827	ALTERAR A CLÁUSULA 4ª DO CFP	15/07/2013	S.W.L. MODAS LTDA - EPP	BOA VISTA
4	9912261827	ALTERAR A CLÁUSULA 4ª DO CFP	31/07/2014	S.W.L. MODAS LTDA - EPP	BOA VISTA
5	9912261827	ALTERAR A CLÁUSULA 4ª DO CFP	13/02/2015	S.W.L. MODAS LTDA - EPP	BOA VISTA
6	9912261827	ALTERAÇÃO DE CLÁUSULAS CONTRATUAIS E ANEXO 6 DO CFP	04/05/2015	S.W.L. MODAS LTDA - EPP	BOA VISTA
1	9912256249	ALTERAR A CLÁUSULA 3ª DO CFP	21/03/2012	FOTO SPORT COMÉRCIO E REPRESENTAÇÕES LTDA-EPP	BRAGANTINO
2	9912256249	ALTERAR A CLÁUSULA 2ª DO CFP	03/09/2012	FOTO SPORT COMÉRCIO E REPRESENTAÇÕES LTDA-EPP	BRAGANTINO
3	9912256249	INSTALAÇÃO DE GUICHÊ DE RETAGUARDA	18/03/2013	FOTO SPORT COMÉRCIO E REPRESENTAÇÕES LTDA-EPP	BRAGANTINO
4	9912256249	ALTERAR A CLÁUSULA 4ª DO CFP	15/07/2013	FOTO SPORT COMÉRCIO E REPRESENTAÇÕES LTDA-EPP	BRAGANTINO
5	9912256249	ALTERAR A CLÁUSULA 4ª DO CFP	31/07/2014	FOTO SPORT COMÉRCIO E REPRESENTAÇÕES LTDA-EPP	BRAGANTINO
6	9912256249	ALTERAR A CLÁUSULA 4ª DO CFP	13/02/2015	FOTO SPORT COMÉRCIO E REPRESENTAÇÕES LTDA-EPP	BRAGANTINO
7	9912256249	ALTERAÇÃO DE CLÁUSULAS CONTRATUAIS E ANEXO 6 DO CFP	04/05/2015	FOTO SPORT COMÉRCIO E REPRESENTAÇÕES LTDA-EPP	BRAGANTINO
1	9912311901	MIGRAÇÃO ANTECIPADA	01/11/2012	CINE VIDEO LOCADORA BOTUCATU LTDA EPP	BRAZ DE ASSIS
2	9912311901	ALTERAR A CLÁUSULA 4ª DO CFP	15/07/2013	CINE VIDEO LOCADORA BOTUCATU LTDA EPP	BRAZ DE ASSIS
3	9912311901	ALTERAR A CLÁUSULA 4ª DO CFP	31/07/2014	CINE VIDEO LOCADORA BOTUCATU LTDA EPP	BRAZ DE ASSIS
4	9912311901	ALTERAR A CLÁUSULA 4ª DO CFP	13/02/2015	CINE VIDEO LOCADORA BOTUCATU LTDA EPP	BRAZ DE ASSIS
5	9912311901	ALTERAÇÃO DE CLÁUSULAS CONTRATUAIS E ANEXO 6 DO CFP	04/05/2015	CINE VIDEO LOCADORA BOTUCATU LTDA EPP	BRAZ DE ASSIS
1	9912257566	ALTERAR A CLÁUSULA 3ª DO CFP	21/03/2012	PLANALTO PRESTADORA DE SERVIÇOS TELEPOSTAIS LTDA	BRESSANI
2	9912257566	ALTERAR A CLÁUSULA 2ª DO CFP	03/09/2012	PLANALTO PRESTADORA DE SERVIÇOS TELEPOSTAIS LTDA	BRESSANI
3	9912257566	ALTERAR A CLÁUSULA 4ª DO CFP	15/07/2013	PLANALTO PRESTADORA DE SERVIÇOS TELEPOSTAIS LTDA	BRESSANI
4	9912257566	INSTALAÇÃO DE GUICHÊ DE RETAGUARDA	03/07/2014	PLANALTO PRESTADORA DE SERVIÇOS TELEPOSTAIS LTDA	BRESSANI
5	9912257566	ALTERAR A CLÁUSULA 4ª DO CFP	31/07/2014	PLANALTO PRESTADORA DE SERVIÇOS TELEPOSTAIS LTDA	BRESSANI
6	9912257566	ALTERAR A CLÁUSULA 4ª DO CFP	13/02/2015	PLANALTO PRESTADORA DE SERVIÇOS TELEPOSTAIS LTDA	BRESSANI
6	9912257566	ALTERAR A CLÁUSULA 4ª DO CFP	13/02/2015	PLANALTO PRESTADORA DE SERVIÇOS TELEPOSTAIS LTDA	BRESSANI
7	9912257566	ALTERAÇÃO DE CLÁUSULAS CONTRATUAIS E ANEXO 6 DO CFP	04/05/2015	PLANALTO PRESTADORA DE SERVIÇOS TELEPOSTAIS LTDA	BRESSANI
1	9912257554	DEFINIR PRAZO PARA CONCLUSÃO DAS ATIVIDADES PRELIMINARES	20/07/2011	EVILAT SERVIÇOS TELEPOSTAIS LTDA - ME	CAMINHO DAS ÁGUAS
2	9912257554	ALTERAR A CLÁUSULA 3ª DO CFP	21/03/2012	EVILAT SERVIÇOS TELEPOSTAIS LTDA - ME	CAMINHO DAS ÁGUAS
3	9912257554	ALTERAR A CLÁUSULA 2ª DO CFP	03/09/2012	EVILAT SERVIÇOS TELEPOSTAIS LTDA - ME	CAMINHO DAS ÁGUAS
4	9912257554	ALTERAR A CLÁUSULA 4ª DO CFP	15/07/2013	EVILAT SERVIÇOS TELEPOSTAIS LTDA - ME	CAMINHO DAS ÁGUAS
5	9912257554	ALTERAR A CLÁUSULA 4ª DO CFP	31/07/2014	EVILAT SERVIÇOS TELEPOSTAIS LTDA - ME	CAMINHO DAS ÁGUAS
6	9912257554	ALTERAR A CLÁUSULA 4ª DO CFP	13/02/2015	EVILAT SERVIÇOS TELEPOSTAIS LTDA - ME	CAMINHO DAS ÁGUAS
7	9912257554	ALTERAÇÃO DE CLÁUSULAS CONTRATUAIS E ANEXO 6 DO CFP	04/05/2015	EVILAT SERVIÇOS TELEPOSTAIS LTDA - ME	CAMINHO DAS ÁGUAS
1	9912261046	ALTERAR A CLÁUSULA 3ª DO CFP	21/03/2012	AGENCIA TERRA DOS POETAS LTDA - EPP	CAMINHO DO SOL
2	9912261046	ALTERAR A CLÁUSULA 2ª DO CFP	03/09/2012	AGENCIA TERRA DOS POETAS LTDA - EPP	CAMINHO DO SOL
3	9912261046	ALTERAR A CLÁUSULA 4ª DO CFP	15/07/2013	AGENCIA TERRA DOS POETAS LTDA - EPP	CAMINHO DO SOL
4	9912261046	ALTERAR A CLÁUSULA 4ª DO CFP	31/07/2014	AGENCIA TERRA DOS POETAS LTDA - EPP	CAMINHO DO SOL

CONFERÊNCIA PRODUZIDA POR TERCEIROS

5	9912261046	ALTERAR A CLÁUSULA 4ª DO CFP	13/02/2015	AGENCIA TERRA DOS POETAS LTDA - EPP	CAMINHO DO SOL
6	9912261046	ALTERAÇÃO DE CLÁUSULAS CONTRATUAIS E ANEXO 6 DO CFP	04/05/2015	AGENCIA TERRA DOS POETAS LTDA - EPP	CAMINHO DO SOL
1	9912254269	ALTERAR A CLÁUSULA 3ª DO CFP	21/03/2012	MINI LOJA BRINQUEDOS E PRESENTES LTDA - ME	CAMPOS SALLES
2	9912254269	ALTERAR A CLÁUSULA 2ª DO CFP	03/09/2012	MINI LOJA BRINQUEDOS E PRESENTES LTDA - ME	CAMPOS SALLES
3	9912254269	ALTERAR A CLÁUSULA 4ª DO CFP	15/07/2013	MINI LOJA BRINQUEDOS E PRESENTES LTDA - ME	CAMPOS SALLES
4	9912254269	ALTERAR A CLÁUSULA 4ª DO CFP	31/07/2014	MINI LOJA BRINQUEDOS E PRESENTES LTDA - ME	CAMPOS SALLES
5	9912254269	ALTERAR A CLÁUSULA 4ª DO CFP	13/02/2015	MINI LOJA BRINQUEDOS E PRESENTES LTDA - ME	CAMPOS SALLES
6	9912254269	ALTERAÇÃO DE CLÁUSULAS CONTRATUAIS E ANEXO 6 DO CFP	04/05/2015	MINI LOJA BRINQUEDOS E PRESENTES LTDA - ME	CAMPOS SALLES
1	9912273848	ALTERAR A CLÁUSULA 3ª DO CFP	21/03/2012	TECNO COMERCIAL LTDA - EPP	CAPITÃO LISBOA
2	9912273848	ALTERAR A CLÁUSULA 2ª DO CFP	03/09/2012	TECNO COMERCIAL LTDA - EPP	CAPITÃO LISBOA
3	9912273848	ALTERAR A CLÁUSULA 4ª DO CFP	15/07/2013	TECNO COMERCIAL LTDA - EPP	CAPITÃO LISBOA
4	9912273848	ALTERAR A CLÁUSULA 4ª DO CFP	31/07/2014	TECNO COMERCIAL LTDA - EPP	CAPITÃO LISBOA
5	9912273848	ALTERAR A CLÁUSULA 4ª DO CFP	13/02/2015	TECNO COMERCIAL LTDA - EPP	CAPITÃO LISBOA
6	9912273848	ALTERAÇÃO DE CLÁUSULAS CONTRATUAIS E ANEXO 6 DO CFP	04/05/2015	TECNO COMERCIAL LTDA - EPP	CAPITÃO LISBOA
1	9912298010	MIGRAÇÃO ANTECIPADA	30/07/2012	BASTOS FRANQUEADA DO CORREIO LTDA-ME	CATEDRAL
2	9912298010	ALTERAR A CLÁUSULA 4ª DO CFP	15/07/2013	BASTOS FRANQUEADA DO CORREIO LTDA-ME	CATEDRAL
3	9912298010	ALTERAR A CLÁUSULA 4ª DO CFP	31/07/2014	BASTOS FRANQUEADA DO CORREIO LTDA-ME	CATEDRAL
4	9912298010	ALTERAR A CLÁUSULA 4ª DO CFP	13/02/2015	BASTOS FRANQUEADA DO CORREIO LTDA-ME	CATEDRAL
5	9912298010	ALTERAÇÃO DE CLÁUSULAS CONTRATUAIS E ANEXO 6 DO CFP	04/05/2015	BASTOS FRANQUEADA DO CORREIO LTDA-ME	CATEDRAL
1	9912255516	DEFINIR PRAZO PARA CONCLUSÃO DAS ATIVIDADES PRELIMINARES	20/07/2011	HR COMÉRCIO E SERVIÇOS LTDA-EPP	CECÍLIA MEIRELLES
2	9912255516	ALTERAR A CLÁUSULA 3ª DO CFP	21/03/2012	HR COMÉRCIO E SERVIÇOS LTDA-EPP	CECÍLIA MEIRELLES
3	9912255516	ALTERAR A CLÁUSULA 2ª DO CFP	03/09/2012	HR COMÉRCIO E SERVIÇOS LTDA-EPP	CECÍLIA MEIRELLES
4	9912255516	ALTERAR A CLÁUSULA 4ª DO CFP	15/07/2013	HR COMÉRCIO E SERVIÇOS LTDA-EPP	CECÍLIA MEIRELLES
5	9912255516	ALTERAR A CLÁUSULA 4ª DO CFP	31/07/2014	HR COMÉRCIO E SERVIÇOS LTDA-EPP	CECÍLIA MEIRELLES
6	9912255516	ALTERAR A CLÁUSULA 4ª DO CFP	13/02/2015	HR COMÉRCIO E SERVIÇOS LTDA-EPP	CECÍLIA MEIRELLES
7	9912255516	ALTERAÇÃO DE CLÁUSULAS CONTRATUAIS E ANEXO 6 DO CFP	04/05/2015	HR COMÉRCIO E SERVIÇOS LTDA-EPP	CECÍLIA MEIRELLES
1	9912254265	ALTERAR A CLÁUSULA 3ª DO CFP	21/03/2012	AGÊNCIA JOÃO PIRES PRESTAÇÃO DE SERVIÇOS POSTAIS LTDA - ME	CENTRO
2	9912254265	ALTERAR A CLÁUSULA 2ª DO CFP	03/09/2012	AGÊNCIA JOÃO PIRES PRESTAÇÃO DE SERVIÇOS POSTAIS LTDA - ME	CENTRO
3	9912254265	ALTERAR A CLÁUSULA 4ª DO CFP	15/07/2012	AGÊNCIA JOÃO PIRES PRESTAÇÃO DE SERVIÇOS POSTAIS LTDA - ME	CENTRO
4	9912254265	ALTERAR A CLÁUSULA 4ª DO CFP	31/07/2014	AGÊNCIA JOÃO PIRES PRESTAÇÃO DE SERVIÇOS POSTAIS LTDA - ME	CENTRO
5	9912254265	ALTERAR A CLÁUSULA 4ª DO CFP	13/02/2015	AGÊNCIA JOÃO PIRES PRESTAÇÃO DE SERVIÇOS POSTAIS LTDA - ME	CENTRO
6	9912254265	ALTERAÇÃO DE CLÁUSULAS CONTRATUAIS E ANEXO 6 DO CFP	04/05/2015	AGÊNCIA JOÃO PIRES PRESTAÇÃO DE SERVIÇOS POSTAIS LTDA - ME	CENTRO
1	9912255459	ALTERAR A CLÁUSULA 3ª DO CFP	21/03/2012	M.G. CAMPINAS TELECOMUNICAÇÕES LTDA-EPP	CHARLES MILLER
2	9912255459	ALTERAR A CLÁUSULA 2ª DO CFP	03/09/2012	M.G. CAMPINAS TELECOMUNICAÇÕES LTDA-EPP	CHARLES MILLER
3	9912255459	ALTERAR A CLÁUSULA 4ª DO CFP	15/07/2013	M.G. CAMPINAS TELECOMUNICAÇÕES LTDA-EPP	CHARLES MILLER
4	9912255459	ALTERAR A CLÁUSULA 4ª DO CFP	31/07/2014	M.G. CAMPINAS TELECOMUNICAÇÕES LTDA-EPP	CHARLES MILLER
5	9912255459	ALTERAR A CLÁUSULA 4ª DO CFP	13/02/2015	M.G. CAMPINAS TELECOMUNICAÇÕES LTDA-EPP	CHARLES MILLER
6	9912255459	ALTERAÇÃO DE CLÁUSULAS CONTRATUAIS E ANEXO 6 DO CFP	04/05/2015	M.G. CAMPINAS TELECOMUNICAÇÕES LTDA-EPP	CHARLES MILLER
1	9912267143	ALTERAR A CLÁUSULA 3ª DO CFP	21/03/2012	PANTALEÃO & SACCO LTDA - EPP	CIDADE MILAGRE
2	9912267143	ALTERAR A CLÁUSULA 2ª DO CFP	03/09/2012	PANTALEÃO & SACCO LTDA - EPP	CIDADE MILAGRE
3	9912267143	ALTERAR A CLÁUSULA 4ª DO CFP	15/07/2013	PANTALEÃO & SACCO LTDA - EPP	CIDADE MILAGRE
4	9912267143	ALTERAR A CLÁUSULA 4ª DO CFP	31/07/2014	PANTALEÃO & SACCO LTDA - EPP	CIDADE MILAGRE
5	9912267143	ALTERAR A CLÁUSULA 4ª DO CFP	13/02/2015	PANTALEÃO & SACCO LTDA - EPP	CIDADE MILAGRE
6	9912267143	ALTERAÇÃO DE CLÁUSULAS CONTRATUAIS E ANEXO 6 DO CFP	04/05/2015	PANTALEÃO & SACCO LTDA - EPP	CIDADE MILAGRE
1	9912254923	DEFINIR PRAZO PARA CONCLUSÃO DAS ATIVIDADES PRELIMINARES	20/07/2011	MELLIM & JARDIM LTDA - ME	CIDADE NOVA
2	9912254923	ALTERAR A CLÁUSULA 3ª DO CFP	21/03/2012	MELLIM & JARDIM LTDA - ME	CIDADE NOVA
3	9912254923	ALTERAR A CLÁUSULA 2ª DO CFP	03/09/2012	MELLIM & JARDIM LTDA - ME	CIDADE NOVA
4	9912254923	ALTERAR A CLÁUSULA 4ª DO CFP	15/07/2013	MELLIM & JARDIM LTDA - ME	CIDADE NOVA
5	9912254923	INSTALAÇÃO DE GUICHÊ DE RETAGUARDA	02/09/2013	MELLIM & JARDIM LTDA - ME	CIDADE NOVA
6	9912254923	INSTALAÇÃO DE NOVO GUICHÊ DE ATENDIMENTO	24/06/2014	MELLIM & JARDIM LTDA - ME	CIDADE NOVA
7	9912254923	ALTERAR A CLÁUSULA 4ª DO CFP	31/07/2014	MELLIM & JARDIM LTDA - ME	CIDADE NOVA
8	9912254923	ALTERAR A CLÁUSULA 4ª DO CFP	13/02/2015	MELLIM & JARDIM LTDA - ME	CIDADE NOVA
9	9912254923	ALTERAÇÃO DE CLÁUSULAS CONTRATUAIS E ANEXO 6 DO CFP	04/05/2015	MELLIM & JARDIM LTDA - ME	CIDADE NOVA
1	9912262688	ALTERAR A CLÁUSULA 3ª DO CFP	21/03/2012	DESFRUTE FRANCHISING LTDA - EPP	CIRCUITO DAS ÁGUAS
2	9912262688	ALTERAR A CLÁUSULA 2ª DO CFP	03/09/2012	DESFRUTE FRANCHISING LTDA - EPP	CIRCUITO DAS ÁGUAS
3	9912262688	ALTERAR A CLÁUSULA 4ª DO CFP	15/07/2013	DESFRUTE FRANCHISING LTDA - EPP	CIRCUITO DAS ÁGUAS
4	9912262688	ALTERAR A CLÁUSULA 4ª DO CFP	31/07/2014	DESFRUTE FRANCHISING LTDA - EPP	CIRCUITO DAS ÁGUAS
5	9912262688	ALTERAR A CLÁUSULA 4ª DO CFP	13/02/2015	DESFRUTE FRANCHISING LTDA - EPP	CIRCUITO DAS ÁGUAS
6	9912262688	ALTERAÇÃO DE CLÁUSULAS CONTRATUAIS E ANEXO 6 DO CFP	04/05/2015	DESFRUTE FRANCHISING LTDA - EPP	CIRCUITO DAS ÁGUAS
1	9912297985	MIGRAÇÃO ANTECIPADA	26/07/2012	ACF CAFEZAL SERVIÇOS DE POSTAGENS LTDA-EPP	CORONEL GALDINO
2	9912297985	ALTERAR A CLÁUSULA 4ª DO CFP	15/07/2013	ACF CAFEZAL SERVIÇOS DE POSTAGENS LTDA-EPP	CORONEL GALDINO
3	9912297985	ALTERAR A CLÁUSULA 4ª DO CFP	31/07/2014	ACF CAFEZAL SERVIÇOS DE POSTAGENS LTDA-EPP	CORONEL GALDINO
4	9912297985	ALTERAR A CLÁUSULA 4ª DO CFP	13/02/2015	ACF CAFEZAL SERVIÇOS DE POSTAGENS LTDA-EPP	CORONEL GALDINO
5	9912297985	ALTERAÇÃO DE CLÁUSULAS CONTRATUAIS E ANEXO 6 DO CFP	04/05/2015	ACF CAFEZAL SERVIÇOS DE POSTAGENS LTDA-EPP	CORONEL GALDINO
1	9912305864	MIGRAÇÃO ANTECIPADA	14/09/2012	BOTURA & MIGLIATO LTDA - EPP	COSTA DO SOL
2	9912305864	INSTALAÇÃO DE NOVO GUICHÊ DE ATENDIMENTO	07/06/2013	BOTURA & MIGLIATO LTDA - EPP	COSTA DO SOL
3	9912305864	ALTERAR A CLÁUSULA 4ª DO CFP	15/07/2013	BOTURA & MIGLIATO LTDA - EPP	COSTA DO SOL
4	9912305864	ALTERAR A CLÁUSULA 4ª DO CFP	31/07/2014	BOTURA & MIGLIATO LTDA - EPP	COSTA DO SOL
5	9912305864	ALTERAR A CLÁUSULA 4ª DO CFP	13/02/2015	BOTURA & MIGLIATO LTDA - EPP	COSTA DO SOL
6	9912305864	ALTERAÇÃO DE CLÁUSULAS CONTRATUAIS E ANEXO 6 DO CFP	04/05/2015	BOTURA & MIGLIATO LTDA - EPP	COSTA DO SOL
1	9912297657	MIGRAÇÃO ANTECIPADA	03/08/2012	LÁPIS E PAPEL LIVRARIA E PAPELARIA LTDA	CUESTA DE BOTUCATU
2	9912297657	ALTERAR A CLÁUSULA 4ª DO CFP	15/07/2013	LÁPIS E PAPEL LIVRARIA E PAPELARIA LTDA	CUESTA DE BOTUCATU
3	9912297657	ALTERAR A CLÁUSULA 4ª DO CFP	31/07/2014	LÁPIS E PAPEL LIVRARIA E PAPELARIA LTDA	CUESTA DE BOTUCATU
4	9912297657	ALTERAR A CLÁUSULA 4ª DO CFP	13/02/2015	LÁPIS E PAPEL LIVRARIA E PAPELARIA LTDA	CUESTA DE BOTUCATU
5	9912297657	ALTERAÇÃO DE CLÁUSULAS CONTRATUAIS E ANEXO 6 DO CFP	04/05/2015	LÁPIS E PAPEL LIVRARIA E PAPELARIA LTDA	CUESTA DE BOTUCATU
1	9912259419	ALTERAR A CLÁUSULA 3ª DO CFP	31/08/2012	PRESTA LTDA	DE LUCCA
2	9912259419	ALTERAR A CLÁUSULA 2ª DO CFP	03/09/2012	PRESTA LTDA	DE LUCCA
3	9912259419	MIGRAÇÃO ANTECIPADA	12/09/2012	PRESTA LTDA	DE LUCCA
4	9912259419	ALTERAR A CLÁUSULA 4ª DO CFP	15/07/2013	PRESTA LTDA	DE LUCCA
5	9912259419	ALTERAR A CLÁUSULA 4ª DO CFP	31/07/2014	PRESTA LTDA	DE LUCCA
6	9912259419	ALTERAR A CLÁUSULA 4ª DO CFP	13/02/2015	PRESTA LTDA	DE LUCCA
7	9912259419	ALTERAÇÃO DE CLÁUSULAS CONTRATUAIS E ANEXO 6 DO CFP	04/05/2015	PRESTA LTDA	DE LUCCA
1	9912256226	ALTERAR A CLÁUSULA 3ª DO CFP	21/03/2012	COMERCIAL DEL REY LTDA-EPP	DEL REY
2	9912256226	ALTERAR A CLÁUSULA 2ª DO CFP	03/09/2012	COMERCIAL DEL REY LTDA-EPP	DEL REY
3	9912256226	ALTERAR A CLÁUSULA 4ª DO CFP	15/07/2013	COMERCIAL DEL REY LTDA-EPP	DEL REY
4	9912256226	ALTERAR A CLÁUSULA 4ª DO CFP	31/07/2014	COMERCIAL DEL REY LTDA-EPP	DEL REY
5	9912256226	ALTERAR A CLÁUSULA 4ª DO CFP	13/02/2015	COMERCIAL DEL REY LTDA-EPP	DEL REY
6	9912256226	ALTERAÇÃO DE CLÁUSULAS CONTRATUAIS E ANEXO 6 DO CFP	04/05/2015	COMERCIAL DEL REY LTDA-EPP	DEL REY
1	9912259436	ALTERAR A CLÁUSULA 3ª DO CFP	21/03/2012	VAQXPRESS SERVIÇOS POSTAIS LTDA - EPP	DOM PEDRO
2	9912259436	ALTERAR A CLÁUSULA 2ª DO CFP	03/09/2012	VAQXPRESS SERVIÇOS POSTAIS LTDA - EPP	DOM PEDRO
3	9912259436	MIGRAÇÃO ANTECIPADA	19/09/2012	VAQXPRESS SERVIÇOS POSTAIS LTDA - EPP	DOM PEDRO
4	9912259436	ALTERAR A CLÁUSULA 4ª DO CFP	15/07/2013	VAQXPRESS SERVIÇOS POSTAIS LTDA - EPP	DOM PEDRO
5	9912259436	ALTERAR A CLÁUSULA 4ª DO CFP	31/07/2014	VAQXPRESS SERVIÇOS POSTAIS LTDA - EPP	DOM PEDRO
6	9912259436	ALTERAR A CLÁUSULA 4ª DO CFP	13/02/2015	VAQXPRESS SERVIÇOS POSTAIS LTDA - EPP	DOM PEDRO
7	9912259436	ALTERAÇÃO DE CLÁUSULAS CONTRATUAIS E ANEXO 6 DO CFP	04/05/2015	VAQXPRESS SERVIÇOS POSTAIS LTDA - EPP	DOM PEDRO
1	9912298272	MIGRAÇÃO ANTECIPADA	30/07/2012	GONÇALVES & SEGURA FERNANDES LTDA - EPP	ELDORADO
2	9912298272	ALTERAR A CLÁUSULA 4ª DO CFP	15/07/2013	GONÇALVES & SEGURA FERNANDES LTDA - EPP	ELDORADO
3	9912298272	ALTERAR A CLÁUSULA 4ª DO CFP	31/07/2014	GONÇALVES & SEGURA FERNANDES LTDA - EPP	ELDORADO
4	9912298272	ALTERAR A CLÁUSULA 4ª DO CFP	13/02/2015	GONÇALVES & SEGURA FERNANDES LTDA - EPP	ELDORADO
5	9912298272	ALTERAÇÃO DE CLÁUSULAS CONTRATUAIS E ANEXO 6 DO CFP	04/05/2015	GONÇALVES & SEGURA FERNANDES LTDA - EPP	ELDORADO
1	9912255753	ALTERAR A CLÁUSULA 3ª DO CFP	21/03/2012	DOM NERY REPRESENTAÇÃO EMPRESARIAL LTDA	EMBARÉ
2	9912255753	ALTERAR A CLÁUSULA 2ª DO CFP	03/09/2012	DOM NERY REPRESENTAÇÃO EMPRESARIAL LTDA	EMBARÉ
3	9912255753	ALTERAR A CLÁUSULA 4ª DO CFP	15/07/2013	DOM NERY REPRESENTAÇÃO EMPRESARIAL LTDA	EMBARÉ
4	9912255753	ALTERAR A CLÁUSULA 4ª DO CFP	31/07/2014	DOM NERY REPRESENTAÇÃO EMPRESARIAL LTDA	EMBARÉ
5	9912255753	ALTERAR A CLÁUSULA 4ª DO CFP	13/02/2015	DOM NERY REPRESENTAÇÃO EMPRESARIAL LTDA	EMBARÉ
6	9912255753	ALTERAÇÃO DE CLÁUSULAS CONTRATUAIS E ANEXO 6 DO CFP	04/05/2015	DOM NERY REPRESENTAÇÃO EMPRESARIAL LTDA	EMBARÉ
1	9912298006	MIGRAÇÃO ANTECIPADA	30/07/2012	CARVALHO CAMPIELO & CIA LTDA - EPP	GEDEON
2	9912298006	ALTERAR A CLÁUSULA 4ª DO CFP	15/07/2013	CARVALHO CAMPIELO & CIA LTDA - EPP	GEDEON

EXEMPLAR SEM ASSINATURA DA IMPRENSA NACIONAL

3	9912298006	ALTERAR A CLÁUSULA 4ª DO CFP	31/07/2014	CARVALHO CAMPIELO & CIA LTDA - EPP	GEDEON
4	9912298006	ALTERAR A CLÁUSULA 4ª DO CFP	13/02/2015	CARVALHO CAMPIELO & CIA LTDA - EPP	GEDEON
5	9912298006	ALTERAÇÃO DE CLÁUSULAS CONTRATUAIS E ANEXO 6 DO CFP	04/05/2015	CARVALHO CAMPIELO & CIA LTDA - EPP	GEDEON
1	9912253462	ALTERAR A CLÁUSULA 3ª DO CFP	21/03/2012	CERRADO COMÉRCIO E SERVIÇOS POSTAIS LTDA-EPP	GENERAL CARNEIRO
2	9912253462	ALTERAR A CLÁUSULA 2ª DO CFP	03/09/2012	CERRADO COMÉRCIO E SERVIÇOS POSTAIS LTDA-EPP	GENERAL CARNEIRO
3	9912253462	ALTERAR A CLÁUSULA 4ª DO CFP	15/07/2013	CERRADO COMÉRCIO E SERVIÇOS POSTAIS LTDA-EPP	GENERAL CARNEIRO
4	9912253462	ALTERAR A CLÁUSULA 4ª DO CFP	31/07/2014	CERRADO COMÉRCIO E SERVIÇOS POSTAIS LTDA-EPP	GENERAL CARNEIRO
5	9912253462	ALTERAR A CLÁUSULA 4ª DO CFP	13/02/2015	CERRADO COMÉRCIO E SERVIÇOS POSTAIS LTDA-EPP	GENERAL CARNEIRO
6	9912253462	ALTERAÇÃO DE CLÁUSULAS CONTRATUAIS E ANEXO 6 DO CFP	04/05/2015	CERRADO COMÉRCIO E SERVIÇOS POSTAIS LTDA-EPP	GENERAL CARNEIRO
1	9912254635	ALTERAR A CLÁUSULA 3ª DO CFP	21/03/2012	SAQUETTI & NOTARI LTDA	INDAIÁ
2	9912254635	ALTERAR A CLÁUSULA 2ª DO CFP	03/09/2012	SAQUETTI & NOTARI LTDA	INDAIÁ
3	9912254635	ALTERAR A CLÁUSULA 4ª DO CFP	15/07/2013	SAQUETTI & NOTARI LTDA	INDAIÁ
4	9912254635	ALTERAR A CLÁUSULA 4ª DO CFP	31/07/2014	SAQUETTI & NOTARI LTDA	INDAIÁ
5	9912254635	ALTERAR A CLÁUSULA 4ª DO CFP	13/02/2015	SAQUETTI & NOTARI LTDA	INDAIÁ
6	9912254635	ALTERAÇÃO DE CLÁUSULAS CONTRATUAIS E ANEXO 6 DO CFP	04/05/2015	SAQUETTI & NOTARI LTDA	INDAIÁ
1	9912254997	DEFINIR PRAZO PARA CONCLUSÃO DAS ATIVIDADES PRELIMINARES	20/07/2011	N & D PAPELARIA LTDA EPP	INDEPENDÊNCIA
2	9912254997	ALTERAR A CLÁUSULA 3ª DO CFP	21/03/2012	N & D PAPELARIA LTDA EPP	INDEPENDÊNCIA
3	9912254997	ALTERAR A CLÁUSULA 2ª DO CFP	03/09/2012	N & D PAPELARIA LTDA EPP	INDEPENDÊNCIA
4	9912254997	ALTERAR A CLÁUSULA 4ª DO CFP	15/07/2013	N & D PAPELARIA LTDA EPP	INDEPENDÊNCIA
5	9912254997	ALTERAR A CLÁUSULA 4ª DO CFP	31/07/2014	N & D PAPELARIA LTDA EPP	INDEPENDÊNCIA
6	9912254997	ALTERAR A CLÁUSULA 4ª DO CFP	13/02/2015	N & D PAPELARIA LTDA EPP	INDEPENDÊNCIA
7	9912254997	ALTERAÇÃO DE CLÁUSULAS CONTRATUAIS E ANEXO 6 DO CFP	04/05/2015	N & D PAPELARIA LTDA EPP	INDEPENDÊNCIA
1	9912256250	ALTERAR A CLÁUSULA 3ª DO CFP	21/03/2012	MOTO CENTER DAL PORTO LTDA ME	JARDIM ALVORADA
2	9912256250	ALTERAR A CLÁUSULA 2ª DO CFP	03/09/2012	MOTO CENTER DAL PORTO LTDA ME	JARDIM ALVORADA
3	9912256250	ALTERAR A CLÁUSULA 4ª DO CFP	15/07/2013	MOTO CENTER DAL PORTO LTDA ME	JARDIM ALVORADA
4	9912256250	ALTERAR A CLÁUSULA 4ª DO CFP	31/07/2014	MOTO CENTER DAL PORTO LTDA ME	JARDIM ALVORADA
5	9912256250	ALTERAR A CLÁUSULA 4ª DO CFP	13/02/2015	MOTO CENTER DAL PORTO LTDA ME	JARDIM ALVORADA
6	9912256250	ALTERAÇÃO DE CLÁUSULAS CONTRATUAIS E ANEXO 6 DO CFP	04/05/2015	MOTO CENTER DAL PORTO LTDA ME	JARDIM ALVORADA
1	9912272297	DEFINIR PRAZO PARA CONCLUSÃO DAS ATIVIDADES PRELIMINARES	01/12/2011	AGÊNCIA DE SERVIÇOS DE POSTAGENS CASTELO LTDA-EPP	JARDIM CHAPADÃO
2	9912272297	ALTERAR A CLÁUSULA 3ª DO CFP	21/03/2012	AGÊNCIA DE SERVIÇOS DE POSTAGENS CASTELO LTDA-EPP	JARDIM CHAPADÃO
3	9912272297	ALTERAR A CLÁUSULA 2ª DO CFP	03/09/2012	AGÊNCIA DE SERVIÇOS DE POSTAGENS CASTELO LTDA-EPP	JARDIM CHAPADÃO
4	9912272297	ALTERAR A CLÁUSULA 4ª DO CFP	15/07/2013	AGÊNCIA DE SERVIÇOS DE POSTAGENS CASTELO LTDA-EPP	JARDIM CHAPADÃO
5	9912272297	ALTERAR A CLÁUSULA 4ª DO CFP	31/07/2014	AGÊNCIA DE SERVIÇOS DE POSTAGENS CASTELO LTDA-EPP	JARDIM CHAPADÃO
6	9912272297	ALTERAR A CLÁUSULA 4ª DO CFP	13/02/2015	AGÊNCIA DE SERVIÇOS DE POSTAGENS CASTELO LTDA-EPP	JARDIM CHAPADÃO
7	9912272297	ALTERAÇÃO DE CLÁUSULAS CONTRATUAIS E ANEXO 6 DO CFP	04/05/2015	AGÊNCIA DE SERVIÇOS DE POSTAGENS CASTELO LTDA-EPP	JARDIM CHAPADÃO
1	9912255098	ALTERAR A CLÁUSULA 3ª DO CFP	21/03/2012	ANTONIO PRADO CARTAS E CIA LTDA - ME	JARDIM ESPER
2	9912255098	ALTERAR A CLÁUSULA 2ª DO CFP	03/09/2012	ANTONIO PRADO CARTAS E CIA LTDA - ME	JARDIM ESPER
3	9912255098	ALTERAR A CLÁUSULA 4ª DO CFP	15/07/2013	ANTONIO PRADO CARTAS E CIA LTDA - ME	JARDIM ESPER
4	9912255098	ALTERAR A CLÁUSULA 4ª DO CFP	31/07/2014	ANTONIO PRADO CARTAS E CIA LTDA - ME	JARDIM ESPER
5	9912255098	ALTERAR A CLÁUSULA 4ª DO CFP	13/02/2015	ANTONIO PRADO CARTAS E CIA LTDA - ME	JARDIM ESPER
6	9912255098	ALTERAÇÃO DE CLÁUSULAS CONTRATUAIS E ANEXO 6 DO CFP	04/05/2015	ANTONIO PRADO CARTAS E CIA LTDA - ME	JARDIM ESPER
1	9912268499	DEFINIR PRAZO PARA CONCLUSÃO DAS ATIVIDADES PRELIMINARES	20/07/2011	FRUGOLI E FRUGOLI LTDA - ME	JARDIM ESTÁDIO
2	9912268499	ALTERAR A CLÁUSULA 3ª DO CFP	21/03/2012	FRUGOLI E FRUGOLI LTDA - ME	JARDIM ESTÁDIO
3	9912268499	ALTERAR A CLÁUSULA 2ª DO CFP	03/09/2012	FRUGOLI E FRUGOLI LTDA - ME	JARDIM ESTÁDIO
4	9912268499	ALTERAR A CLÁUSULA 4ª DO CFP	15/07/2013	FRUGOLI E FRUGOLI LTDA - ME	JARDIM ESTÁDIO
5	9912268499	ALTERAR A CLÁUSULA 4ª DO CFP	31/07/2014	FRUGOLI E FRUGOLI LTDA - ME	JARDIM ESTÁDIO
6	9912268499	ALTERAR A CLÁUSULA 4ª DO CFP	13/02/2015	FRUGOLI E FRUGOLI LTDA - ME	JARDIM ESTÁDIO
7	9912268499	ALTERAÇÃO DE CLÁUSULAS CONTRATUAIS E ANEXO 6 DO CFP	04/05/2015	FRUGOLI E FRUGOLI LTDA - ME	JARDIM ESTÁDIO
1	9912257556	ALTERAR A CLÁUSULA 3ª DO CFP	21/03/2012	VILA INDUSTRIAL SERVIÇOS LTDA - EPP	JARDIM ISMÊNIA
2	9912257556	ALTERAR A CLÁUSULA 2ª DO CFP	03/09/2012	VILA INDUSTRIAL SERVIÇOS LTDA - EPP	JARDIM ISMÊNIA
3	9912257556	MIGRAÇÃO ANTECIPADA	12/09/2012	VILA INDUSTRIAL SERVIÇOS LTDA - EPP	JARDIM ISMÊNIA
4	9912257556	ALTERAR A CLÁUSULA 4ª DO CFP	15/07/2013	VILA INDUSTRIAL SERVIÇOS LTDA - EPP	JARDIM ISMÊNIA
5	9912257556	ALTERAR A CLÁUSULA 4ª DO CFP	31/07/2014	VILA INDUSTRIAL SERVIÇOS LTDA - EPP	JARDIM ISMÊNIA
6	9912257556	ALTERAR A CLÁUSULA 4ª DO CFP	13/02/2015	VILA INDUSTRIAL SERVIÇOS LTDA - EPP	JARDIM ISMÊNIA
7	9912257556	ALTERAÇÃO DE CLÁUSULAS CONTRATUAIS E ANEXO 6 DO CFP	04/05/2015	VILA INDUSTRIAL SERVIÇOS LTDA - EPP	JARDIM ISMÊNIA
1	9912256256	DEFINIR PRAZO PARA CONCLUSÃO DAS ATIVIDADES PRELIMINARES	20/07/2011	J.F. CARDOSO & CARDOSO LTDA	JARDIM PARAISO
2	9912256256	ALTERAR A CLÁUSULA 3ª DO CFP	21/03/2012	J.F. CARDOSO & CARDOSO LTDA	JARDIM PARAISO
3	9912256256	ALTERAR A CLÁUSULA 2ª DO CFP	03/09/2012	J.F. CARDOSO & CARDOSO LTDA	JARDIM PARAISO
4	9912256256	ALTERAR A CLÁUSULA 4ª DO CFP	15/07/2013	J.F. CARDOSO & CARDOSO LTDA	JARDIM PARAISO
5	9912256256	ALTERAR A CLÁUSULA 4ª DO CFP	31/07/2014	J.F. CARDOSO & CARDOSO LTDA	JARDIM PARAISO
6	9912256256	ALTERAR A CLÁUSULA 4ª DO CFP	13/02/2015	J.F. CARDOSO & CARDOSO LTDA	JARDIM PARAISO
7	9912256256	ALTERAÇÃO DE CLÁUSULAS CONTRATUAIS E ANEXO 6 DO CFP	04/05/2015	J.F. CARDOSO & CARDOSO LTDA	JARDIM PARAISO
1	9912256254	ALTERAR A CLÁUSULA 3ª DO CFP	21/03/2012	FRAGA & FRAGA LTDA	JARDIM PAULISTA
2	9912256254	ALTERAR A CLÁUSULA 2ª DO CFP	03/09/2012	FRAGA & FRAGA LTDA	JARDIM PAULISTA
3	9912256254	ALTERAR A CLÁUSULA 4ª DO CFP	15/07/2013	FRAGA & FRAGA LTDA	JARDIM PAULISTA
4	9912256254	ALTERAR A CLÁUSULA 4ª DO CFP	31/07/2014	FRAGA & FRAGA LTDA	JARDIM PAULISTA
5	9912256254	ALTERAR A CLÁUSULA 4ª DO CFP	13/02/2015	FRAGA & FRAGA LTDA	JARDIM PAULISTA
6	9912256254	ALTERAÇÃO DE CLÁUSULAS CONTRATUAIS E ANEXO 6 DO CFP	04/05/2015	FRAGA & FRAGA LTDA	JARDIM PAULISTA
1	9912308092	MIGRAÇÃO ANTECIPADA	21/12/2012	COLUMBUS COMÉRCIO E SERVIÇOS LTDA	JARDIM PEROLA
2	9912308092	ALTERAR A CLÁUSULA 4ª DO CFP	15/07/2013	COLUMBUS COMÉRCIO E SERVIÇOS LTDA	JARDIM PEROLA
3	9912308092	INSTALAÇÃO DE GUICHÊ DE RETAGUARDA	01/11/2013	COLUMBUS COMÉRCIO E SERVIÇOS LTDA	JARDIM PEROLA
4	9912308092	ALTERAR A CLÁUSULA 4ª DO CFP	31/07/2014	COLUMBUS COMÉRCIO E SERVIÇOS LTDA	JARDIM PEROLA
5	9912308092	ALTERAR A CLÁUSULA 4ª DO CFP	13/02/2015	COLUMBUS COMÉRCIO E SERVIÇOS LTDA	JARDIM PEROLA
6	9912308092	ALTERAÇÃO DE CLÁUSULAS CONTRATUAIS E ANEXO 6 DO CFP	04/05/2015	COLUMBUS COMÉRCIO E SERVIÇOS LTDA	JARDIM PEROLA
1	9912304629	MIGRAÇÃO ANTECIPADA	10/09/2012	M C G FERRACCIU LTDA - EPP	JARDIM PETRÓPOLIS
2	9912304629	ALTERAR A CLÁUSULA 4ª DO CFP	15/07/2013	M C G FERRACCIU LTDA - EPP	JARDIM PETRÓPOLIS
3	9912304629	ALTERAR A CLÁUSULA 4ª DO CFP	31/07/2014	M C G FERRACCIU LTDA - EPP	JARDIM PETRÓPOLIS
4	9912304629	ALTERAR A CLÁUSULA 4ª DO CFP	13/02/2015	M C G FERRACCIU LTDA - EPP	JARDIM PETRÓPOLIS
5	9912304629	ALTERAÇÃO DE CLÁUSULAS CONTRATUAIS E ANEXO 6 DO CFP	04/05/2015	M C G FERRACCIU LTDA - EPP	JARDIM PETRÓPOLIS
1	9912253997	DEFINIR PRAZO PARA CONCLUSÃO DAS ATIVIDADES PRELIMINARES	20/07/2011	REDENTOR ARMARINHOS LTDA-EPP	JARDIM REDENTOR
2	9912253997	ALTERAR A CLÁUSULA 3ª DO CFP	21/03/2012	REDENTOR ARMARINHOS LTDA-EPP	JARDIM REDENTOR
3	9912253997	ALTERAR A CLÁUSULA 2ª DO CFP	03/09/2012	REDENTOR ARMARINHOS LTDA-EPP	JARDIM REDENTOR
4	9912253997	ALTERAR A CLÁUSULA 4ª DO CFP	15/07/2013	REDENTOR ARMARINHOS LTDA-EPP	JARDIM REDENTOR
5	9912253997	ALTERAR A CLÁUSULA 4ª DO CFP	31/07/2014	REDENTOR ARMARINHOS LTDA-EPP	JARDIM REDENTOR
6	9912253997	ALTERAR A CLÁUSULA 4ª DO CFP	13/02/2015	REDENTOR ARMARINHOS LTDA-EPP	JARDIM REDENTOR
7	9912253997	ALTERAÇÃO DE CLÁUSULAS CONTRATUAIS E ANEXO 6 DO CFP	04/05/2015	REDENTOR ARMARINHOS LTDA-EPP	JARDIM REDENTOR
1	9912279675	ALTERAR A CLÁUSULA 3ª DO CFP	21/03/2012	SATÉLITE POST S.J.C. LTDA EPP	JARDIM SATÉLITE
2	9912279675	ALTERAR A CLÁUSULA 2ª DO CFP	03/09/2012	SATÉLITE POST S.J.C. LTDA EPP	JARDIM SATÉLITE
3	9912279675	ALTERAR A CLÁUSULA 4ª DO CFP	15/07/2013	SATÉLITE POST S.J.C. LTDA EPP	JARDIM SATÉLITE
4	9912279675	ALTERAR A CLÁUSULA 4ª DO CFP	31/07/2014	SATÉLITE POST S.J.C. LTDA EPP	JARDIM SATÉLITE
5	9912279675	ALTERAR A CLÁUSULA 4ª DO CFP	13/02/2015	SATÉLITE POST S.J.C. LTDA EPP	JARDIM SATÉLITE
6	9912279675	ALTERAÇÃO DE CLÁUSULAS CONTRATUAIS E ANEXO 6 DO CFP	04/05/2015	SATÉLITE POST S.J.C. LTDA EPP	JARDIM SATÉLITE
1	9912298074	MIGRAÇÃO ANTECIPADA	30/07/2012	AGÊNCIA DE POSTAGEM BRASIL LTDA ME	JESUINO MARCONDES
2	9912298074	ALTERAR A CLÁUSULA 4ª DO CFP	15/07/2013	AGÊNCIA DE POSTAGEM BRASIL LTDA ME	JESUINO MARCONDES
3	9912298074	ALTERAR A CLÁUSULA 4ª DO CFP	31/07/2014	AGÊNCIA DE POSTAGEM BRASIL LTDA ME	JESUINO MARCONDES
4	9912298074	ALTERAR A CLÁUSULA 4ª DO CFP	13/02/2015	AGÊNCIA DE POSTAGEM BRASIL LTDA ME	JESUINO MARCONDES
5	9912298074	ALTERAÇÃO DE CLÁUSULAS CONTRATUAIS E ANEXO 6 DO CFP	04/05/2015	AGÊNCIA DE POSTAGEM BRASIL LTDA ME	JESUINO MARCONDES
1	9912264149	ALTERAR A CLÁUSULA 3ª DO CFP	21/03/2012	CORUJA TELECOMUNICAÇÕES E COMÉRCIO LTDA EPP	JOÃO OSÓRIO
2	9912264149	ALTERAR A CLÁUSULA 2ª DO CFP	03/09/2012	CORUJA TELECOMUNICAÇÕES E COMÉRCIO LTDA EPP	JOÃO OSÓRIO
3	9912264149	ALTERAR A CLÁUSULA 4ª DO CFP	31/07/2014	CORUJA TELECOMUNICAÇÕES E COMÉRCIO LTDA EPP	JOÃO OSÓRIO
4	9912264149	ALTERAR A CLÁUSULA 4ª DO CFP	13/02/2015	CORUJA TELECOMUNICAÇÕES E COMÉRCIO LTDA EPP	JOÃO OSÓRIO
5	9912264149	ALTERAÇÃO DE CLÁUSULAS CONTRATUAIS E ANEXO 6 DO CFP	04/05/2015	CORUJA TELECOMUNICAÇÕES E COMÉRCIO LTDA EPP	JOÃO OSÓRIO
1	9912268494	DEFINIR PRAZO PARA CONCLUSÃO DAS ATIVIDADES PRELIMINARES	20/07/2011	ANTONIO CARLOS XIMENEZ & CIA. LTDA - ME	JOÃO RIBEIRO DE BARROS
2	9912268494	ALTERAR A CLÁUSULA 3ª DO CFP	21/03/2012	ANTONIO CARLOS XIMENEZ & CIA. LTDA - ME	JOÃO RIBEIRO DE BARROS
3	9912268494	ALTERAR A CLÁUSULA 2ª DO CFP	03/09/2012	ANTONIO CARLOS XIMENEZ & CIA. LTDA - ME	JOÃO RIBEIRO DE BARROS
4	9912268494	ALTERAR A CLÁUSULA 4ª DO CFP	15/07/2013	ANTONIO CARLOS XIMENEZ & CIA. LTDA - ME	JOÃO RIBEIRO DE BARROS
5	9912268494	ALTERAR A CLÁUSULA 4ª DO CFP	31/07/2014	ANTONIO CARLOS XIMENEZ & CIA. LTDA - ME	JOÃO RIBEIRO DE BARROS
6	9912268494	ALTERAR A CLÁUSULA 4ª DO CFP	13/02/2015	ANTONIO CARLOS XIMENEZ & CIA. LTDA - ME	JOÃO RIBEIRO DE BARROS

CÓPIA DE PUBLICAÇÃO PRODUZIDA POR TERCEIROS

7	9912268494	ALTERAÇÃO DE CLÁUSULAS CONTRATUAIS E ANEXO 6 DO CFP	04/05/2015	ANTONIO CARLOS XIMENEZ & CIA. LTDA - ME	JOÃO RIBEIRO DE BARROS
1	9912306920	MIGRAÇÃO ANTECIPADA	21/09/2012	SOLARFLEX SERVIÇOS POSTAIS LTDA ME	JOÃO WALTER
2	9912306920	ALTERAR A CLÁUSULA 4ª DO CFP	15/07/2013	SOLARFLEX SERVIÇOS POSTAIS LTDA ME	JOÃO WALTER
3	9912306920	ALTERAR A CLÁUSULA 4ª DO CFP	31/07/2014	SOLARFLEX SERVIÇOS POSTAIS LTDA ME	JOÃO WALTER
4	9912306920	ALTERAR A CLÁUSULA 4ª DO CFP	13/02/2015	SOLARFLEX SERVIÇOS POSTAIS LTDA ME	JOÃO WALTER
5	9912306920	ALTERAÇÃO DE CLÁUSULAS CONTRATUAIS E ANEXO 6 DO CFP	04/05/2015	SOLARFLEX SERVIÇOS POSTAIS LTDA ME	JOÃO WALTER
1	9912259139	ALTERAR A CLÁUSULA 3ª DO CFP	21/03/2012	VILALVA & LOURENÇO LTDA-ME	JOAQUIM CARLOS
2	9912259139	ALTERAR A CLÁUSULA 2ª DO CFP	03/09/2012	VILALVA & LOURENÇO LTDA-ME	JOAQUIM CARLOS
3	9912259139	ALTERAR A CLÁUSULA 4ª DO CFP	15/07/2013	VILALVA & LOURENÇO LTDA-ME	JOAQUIM CARLOS
4	9912259139	ALTERAR A CLÁUSULA 4ª DO CFP	31/07/2014	VILALVA & LOURENÇO LTDA-ME	JOAQUIM CARLOS
5	9912259139	ALTERAR A CLÁUSULA 4ª DO CFP	13/02/2015	VILALVA & LOURENÇO LTDA-ME	JOAQUIM CARLOS
6	9912259139	ALTERAÇÃO DE CLÁUSULAS CONTRATUAIS E ANEXO 6 DO CFP	04/05/2015	VILALVA & LOURENÇO LTDA-ME	JOAQUIM CARLOS
1	9912268565	ALTERAR A CLÁUSULA 3ª DO CFP	21/03/2012	JOAQUIM G. F. PACHECO NETO & PASSOS LTDA - EPP	JOAQUIM GALVÃO
2	9912268565	ALTERAR A CLÁUSULA 2ª DO CFP	03/09/2012	JOAQUIM G. F. PACHECO NETO & PASSOS LTDA - EPP	JOAQUIM GALVÃO
3	9912268565	ALTERAR A CLÁUSULA 4ª DO CFP	15/07/2013	JOAQUIM G. F. PACHECO NETO & PASSOS LTDA - EPP	JOAQUIM GALVÃO
4	9912268565	ALTERAR A CLÁUSULA 4ª DO CFP	31/07/2014	JOAQUIM G. F. PACHECO NETO & PASSOS LTDA - EPP	JOAQUIM GALVÃO
5	9912268565	ALTERAR A CLÁUSULA 4ª DO CFP	13/02/2015	JOAQUIM G. F. PACHECO NETO & PASSOS LTDA - EPP	JOAQUIM GALVÃO
6	9912268565	ALTERAÇÃO DE CLÁUSULAS CONTRATUAIS E ANEXO 6 DO CFP	04/05/2015	JOAQUIM G. F. PACHECO NETO & PASSOS LTDA - EPP	JOAQUIM GALVÃO
1	9912255519	DEFINIR PRAZO PARA CONCLUSÃO DAS ATIVIDADES PRELIMINARES	20/07/2011	POST-OFFICE PAPELARIA E SERVIÇOS LTDA-ME	JOAQUIM NABUCO
2	9912255519	ALTERAR A CLÁUSULA 3ª DO CFP	21/03/2012	POST-OFFICE PAPELARIA E SERVIÇOS LTDA-ME	JOAQUIM NABUCO
3	9912255519	ALTERAR A CLÁUSULA 2ª DO CFP	03/09/2012	POST-OFFICE PAPELARIA E SERVIÇOS LTDA-ME	JOAQUIM NABUCO
4	9912255519	ALTERAR A CLÁUSULA 4ª DO CFP	15/07/2013	POST-OFFICE PAPELARIA E SERVIÇOS LTDA-ME	JOAQUIM NABUCO
5	9912255519	ALTERAR A CLÁUSULA 4ª DO CFP	31/07/2014	POST-OFFICE PAPELARIA E SERVIÇOS LTDA-ME	JOAQUIM NABUCO
6	9912255519	ALTERAR A CLÁUSULA 4ª DO CFP	13/02/2015	POST-OFFICE PAPELARIA E SERVIÇOS LTDA-ME	JOAQUIM NABUCO
7	9912255519	ALTERAÇÃO DE CLÁUSULAS CONTRATUAIS E ANEXO 6 DO CFP	04/05/2015	POST-OFFICE PAPELARIA E SERVIÇOS LTDA-ME	JOAQUIM NABUCO
1	9912255565	ALTERAR A CLÁUSULA 3ª DO CFP	21/03/2012	AGÊNCIA DUNLOP LTDA	JOSÉ PANCETTI
2	9912255565	ALTERAR A CLÁUSULA 2ª DO CFP	03/09/2012	AGÊNCIA DUNLOP LTDA	JOSÉ PANCETTI
3	9912255565	INSTALAÇÃO DE GUICHÊ DE RETAGUARDA	08/03/2013	AGÊNCIA DUNLOP LTDA	JOSÉ PANCETTI
4	9912255565	ALTERAR A CLÁUSULA 4ª DO CFP	12/06/2013	AGÊNCIA DUNLOP LTDA	JOSÉ PANCETTI
5	9912255565	ALTERAR A CLÁUSULA 4ª DO CFP	31/07/2014	AGÊNCIA DUNLOP LTDA	JOSÉ PANCETTI
6	9912255565	ALTERAR A CLÁUSULA 4ª DO CFP	13/02/2015	AGÊNCIA DUNLOP LTDA	JOSÉ PANCETTI
7	9912255565	ALTERAÇÃO DE CLÁUSULAS CONTRATUAIS E ANEXO 6 DO CFP	04/05/2015	AGÊNCIA DUNLOP LTDA	JOSÉ PANCETTI
1	9912265668	ALTERAR A CLÁUSULA 3ª DO CFP	21/03/2012	DEZ POSTAGENS LTDA ME	JÚLIO XAVIER
2	9912265668	ALTERAR A CLÁUSULA 2ª DO CFP	03/09/2012	DEZ POSTAGENS LTDA ME	JÚLIO XAVIER
3	9912265668	ALTERAR A CLÁUSULA 4ª DO CFP	15/07/2013	DEZ POSTAGENS LTDA ME	JÚLIO XAVIER
4	9912265668	ALTERAR A CLÁUSULA 4ª DO CFP	31/07/2014	DEZ POSTAGENS LTDA ME	JÚLIO XAVIER
5	9912265668	ALTERAR A CLÁUSULA 4ª DO CFP	13/02/2015	DEZ POSTAGENS LTDA ME	JÚLIO XAVIER
6	9912265668	ALTERAÇÃO DE CLÁUSULAS CONTRATUAIS E ANEXO 6 DO CFP	04/05/2015	DEZ POSTAGENS LTDA ME	JÚLIO XAVIER
1	9912278119	ALTERAR A CLÁUSULA 3ª DO CFP	21/03/2012	FABIO ANTONIO TREVISI & BRAGATO LTDA	LINENSE
2	9912278119	ALTERAR A CLÁUSULA 2ª DO CFP	03/09/2012	FABIO ANTONIO TREVISI & BRAGATO LTDA	LINENSE
3	9912278119	ALTERAR A CLÁUSULA 4ª DO CFP	15/07/2013	FABIO ANTONIO TREVISI & BRAGATO LTDA	LINENSE
4	9912278119	ALTERAR A CLÁUSULA 4ª DO CFP	31/07/2014	FABIO ANTONIO TREVISI & BRAGATO LTDA	LINENSE
5	9912278119	ALTERAR A CLÁUSULA 4ª DO CFP	13/02/2015	FABIO ANTONIO TREVISI & BRAGATO LTDA	LINENSE
6	9912278119	ALTERAÇÃO DE CLÁUSULAS CONTRATUAIS E ANEXO 6 DO CFP	04/05/2015	FABIO ANTONIO TREVISI & BRAGATO LTDA	LINENSE
1	9912273827	DEFINIR PRAZO PARA CONCLUSÃO DAS ATIVIDADES PRELIMINARES	01/12/2011	STELLA POSTAGEM RÁPIDA LTDA EPP	LUZITANA
2	9912273827	ALTERAR A CLÁUSULA 3ª DO CFP	21/03/2012	STELLA POSTAGEM RÁPIDA LTDA EPP	LUZITANA
3	9912273827	ALTERAR A CLÁUSULA 2ª DO CFP	03/09/2012	STELLA POSTAGEM RÁPIDA LTDA EPP	LUZITANA
4	9912273827	ALTERAR A CLÁUSULA 4ª DO CFP	15/07/2013	STELLA POSTAGEM RÁPIDA LTDA EPP	LUZITANA
5	9912273827	ALTERAR A CLÁUSULA 4ª DO CFP	31/07/2014	STELLA POSTAGEM RÁPIDA LTDA EPP	LUZITANA
6	9912273827	ALTERAR A CLÁUSULA 4ª DO CFP	13/02/2015	STELLA POSTAGEM RÁPIDA LTDA EPP	LUZITANA
7	9912273827	ALTERAÇÃO DE CLÁUSULAS CONTRATUAIS E ANEXO 6 DO CFP	04/05/2015	STELLA POSTAGEM RÁPIDA LTDA EPP	LUZITANA
1	9912256247	ALTERAR A CLÁUSULA 3ª DO CFP	21/03/2012	N.D. LEME COMERCIAL LTDA ME	MAJOR ARTHUR
2	9912256247	ALTERAR A CLÁUSULA 2ª DO CFP	03/09/2012	N.D. LEME COMERCIAL LTDA ME	MAJOR ARTHUR
3	9912256247	ALTERAR A CLÁUSULA 4ª DO CFP	15/07/2013	N.D. LEME COMERCIAL LTDA ME	MAJOR ARTHUR
4	9912256247	ALTERAR A CLÁUSULA 4ª DO CFP	31/07/2014	N.D. LEME COMERCIAL LTDA ME	MAJOR ARTHUR
5	9912256247	ALTERAR A CLÁUSULA 4ª DO CFP	13/02/2015	N.D. LEME COMERCIAL LTDA ME	MAJOR ARTHUR
6	9912256247	ALTERAÇÃO DE CLÁUSULAS CONTRATUAIS E ANEXO 6 DO CFP	04/05/2015	N.D. LEME COMERCIAL LTDA ME	MAJOR ARTHUR
1	9912256055	ALTERAR A CLÁUSULA 3ª DO CFP	21/03/2012	B. DE ARAUJO & ARAUJO LTDA - EPP	MARCILIANO
2	9912256055	ALTERAR A CLÁUSULA 2ª DO CFP	03/09/2012	B. DE ARAUJO & ARAUJO LTDA - EPP	MARCILIANO
3	9912256055	MIGRAÇÃO ANTECIPADA	12/09/2012	B. DE ARAUJO & ARAUJO LTDA - EPP	MARCILIANO
4	9912256055	ALTERAR A CLÁUSULA 4ª DO CFP	31/07/2014	B. DE ARAUJO & ARAUJO LTDA - EPP	MARCILIANO
5	9912256055	ALTERAR A CLÁUSULA 4ª DO CFP	13/02/2015	B. DE ARAUJO & ARAUJO LTDA - EPP	MARCILIANO
6	9912256055	ALTERAÇÃO DE CLÁUSULAS CONTRATUAIS E ANEXO 6 DO CFP	04/05/2015	B. DE ARAUJO & ARAUJO LTDA - EPP	MARCILIANO
1	9912267597	ALTERAR A CLÁUSULA 3ª DO CFP	21/03/2012	RALUMA FRANCHISING LTDA	MARIA MONTEIRO
2	9912267597	ALTERAR A CLÁUSULA 2ª DO CFP	03/09/2012	RALUMA FRANCHISING LTDA	MARIA MONTEIRO
3	9912267597	ALTERAR A CLÁUSULA 4ª DO CFP	15/07/2013	RALUMA FRANCHISING LTDA	MARIA MONTEIRO
4	9912267597	ALTERAR A CLÁUSULA 4ª DO CFP	31/07/2014	RALUMA FRANCHISING LTDA	MARIA MONTEIRO
5	9912267597	MUDANÇA DE ENDEREÇO DA AGF	18/09/2014	RALUMA FRANCHISING LTDA	MARIA MONTEIRO
6	9912267597	ALTERAR A CLÁUSULA 4ª DO CFP	13/02/2015	RALUMA FRANCHISING LTDA	MARIA MONTEIRO
7	9912267597	ALTERAÇÃO DE CLÁUSULAS CONTRATUAIS E ANEXO 6 DO CFP	04/05/2015	RALUMA FRANCHISING LTDA	MARIA MONTEIRO
1	9912257193	ALTERAR A CLÁUSULA 3ª DO CFP	21/03/2012	GAIVOTAS ENCOMENDAS S/S LTDA	MARIANA
2	9912257193	ALTERAR A CLÁUSULA 2ª DO CFP	03/09/2012	GAIVOTAS ENCOMENDAS S/S LTDA	MARIANA
3	9912257193	ALTERAR A CLÁUSULA 4ª DO CFP	15/07/2013	GAIVOTAS ENCOMENDAS S/S LTDA	MARIANA
4	9912257193	ALTERAR A CLÁUSULA 4ª DO CFP	31/07/2014	GAIVOTAS ENCOMENDAS S/S LTDA	MARIANA
5	9912257193	ALTERAR A CLÁUSULA 4ª DO CFP	13/02/2015	GAIVOTAS ENCOMENDAS S/S LTDA	MARIANA
6	9912257193	ALTERAÇÃO DE CLÁUSULAS CONTRATUAIS E ANEXO 6 DO CFP	04/05/2015	GAIVOTAS ENCOMENDAS S/S LTDA	MARIANA
1	9912273300	DEFINIR PRAZO PARA CONCLUSÃO DAS ATIVIDADES PRELIMINARES	20/07/2011	ASSIS PRESTADORA DE SERVIÇOS POSTAIS LTDA-ME	MARMONTEL
2	9912273300	ALTERAR A CLÁUSULA 3ª DO CFP	21/03/2012	ASSIS PRESTADORA DE SERVIÇOS POSTAIS LTDA-ME	MARMONTEL
3	9912273300	ALTERAR A CLÁUSULA 2ª DO CFP	03/09/2012	ASSIS PRESTADORA DE SERVIÇOS POSTAIS LTDA-ME	MARMONTEL
4	9912273300	ALTERAR A CLÁUSULA 4ª DO CFP	15/07/2013	ASSIS PRESTADORA DE SERVIÇOS POSTAIS LTDA-ME	MARMONTEL
5	9912273300	ALTERAR A CLÁUSULA 4ª DO CFP	31/07/2014	ASSIS PRESTADORA DE SERVIÇOS POSTAIS LTDA-ME	MARMONTEL
6	9912273300	ALTERAR A CLÁUSULA 4ª DO CFP	13/02/2015	ASSIS PRESTADORA DE SERVIÇOS POSTAIS LTDA-ME	MARMONTEL
7	9912273300	ALTERAÇÃO DE CLÁUSULAS CONTRATUAIS E ANEXO 6 DO CFP	04/05/2015	ASSIS PRESTADORA DE SERVIÇOS POSTAIS LTDA-ME	MARMONTEL
1	9912300562	MIGRAÇÃO ANTECIPADA	20/08/2012	CENTURIONE & BOSCOLO LTDA EPP	MORAIS BARROS
2	9912300562	ALTERAR A CLÁUSULA 4ª DO CFP	15/07/2013	CENTURIONE & BOSCOLO LTDA EPP	MORAIS BARROS
3	9912300562	ALTERAR A CLÁUSULA 4ª DO CFP	31/07/2014	CENTURIONE & BOSCOLO LTDA EPP	MORAIS BARROS
4	9912300562	ALTERAR A CLÁUSULA 4ª DO CFP	13/02/2015	CENTURIONE & BOSCOLO LTDA EPP	MORAIS BARROS
5	9912300562	ALTERAÇÃO DE CLÁUSULAS CONTRATUAIS E ANEXO 6 DO CFP	04/05/2015	CENTURIONE & BOSCOLO LTDA EPP	MORAIS BARROS
1	9912297637	MIGRAÇÃO ANTECIPADA	30/07/2012	GUEDES & FLEURY LTDA - EPP	MURCHID HOMSI
2	9912297637	ALTERAR A CLÁUSULA 4ª DO CFP	15/07/2013	GUEDES & FLEURY LTDA - EPP	MURCHID HOMSI
3	9912297637	ALTERAR A CLÁUSULA 4ª DO CFP	31/07/2014	GUEDES & FLEURY LTDA - EPP	MURCHID HOMSI
4	9912297637	ALTERAR A CLÁUSULA 4ª DO CFP	13/02/2015	GUEDES & FLEURY LTDA - EPP	MURCHID HOMSI
5	9912297637	ALTERAÇÃO DE CLÁUSULAS CONTRATUAIS E ANEXO 6 DO CFP	04/05/2015	GUEDES & FLEURY LTDA - EPP	MURCHID HOMSI
1	9912298065	MIGRAÇÃO ANTECIPADA	31/07/2012	LETTER POST LTDA	NOSSA SENHORA DA PAZ
2	9912298065	ALTERAR A CLÁUSULA 4ª DO CFP	15/07/2013	LETTER POST LTDA	NOSSA SENHORA DA PAZ
3	9912298065	ALTERAR A CLÁUSULA 4ª DO CFP	31/07/2014	LETTER POST LTDA	NOSSA SENHORA DA PAZ
4	9912298065	ALTERAR A CLÁUSULA 4ª DO CFP	13/02/2015	LETTER POST LTDA	NOSSA SENHORA DA PAZ
5	9912298065	ALTERAÇÃO DE CLÁUSULAS CONTRATUAIS E ANEXO 6 DO CFP	04/05/2015	LETTER POST LTDA	NOSSA SENHORA DA PAZ
1	9912266738	DEFINIR PRAZO PARA CONCLUSÃO DAS ATIVIDADES PRELIMINARES	20/07/2011	HR COMÉRCIO E SERVIÇOS LTDA-EPP	NOSSA SENHORA DE FÁTIMA
2	9912266738	ALTERAR A CLÁUSULA 3ª DO CFP	21/03/2012	HR COMÉRCIO E SERVIÇOS LTDA-EPP	NOSSA SENHORA DE FÁTIMA
3	9912266738	ALTERAR A CLÁUSULA 2ª DO CFP	03/09/2012	HR COMÉRCIO E SERVIÇOS LTDA-EPP	NOSSA SENHORA DE FÁTIMA
4	9912266738	ALTERAR A CLÁUSULA 4ª DO CFP	15/07/2013	HR COMÉRCIO E SERVIÇOS LTDA-EPP	NOSSA SENHORA DE FÁTIMA
5	9912266738	ALTERAR A CLÁUSULA 4ª DO CFP	31/07/2014	HR COMÉRCIO E SERVIÇOS LTDA-EPP	NOSSA SENHORA DE FÁTIMA
6	9912266738	ALTERAR A CLÁUSULA 4ª DO CFP	13/02/2015	HR COMÉRCIO E SERVIÇOS LTDA-EPP	NOSSA SENHORA DE FÁTIMA
7	9912266738	ALTERAÇÃO DE CLÁUSULAS CONTRATUAIS E ANEXO 6 DO CFP	04/05/2015	HR COMÉRCIO E SERVIÇOS LTDA-EPP	NOSSA SENHORA DE FÁTIMA
1	9912257216	ALTERAR A CLÁUSULA 3ª DO CFP	21/03/2012	TREVISANI ASSUNÇÃO & CIA. LTDA-ME	NOVA CASTELO

EXEMPLAR DE ASSINANTE DO IMPRENSA NACIONAL

2	9912257216	ALTERAR A CLÁUSULA 2ª DO CFP	03/09/2012	TREVISANI ASSUNÇÃO & CIA. LTDA-ME	NOVA CASTELO
3	9912257216	ALTERAR A CLÁUSULA 4ª DO CFP	15/07/2013	TREVISANI ASSUNÇÃO & CIA. LTDA-ME	NOVA CASTELO
4	9912257216	ALTERAR A CLÁUSULA 4ª DO CFP	31/07/2014	TREVISANI ASSUNÇÃO & CIA. LTDA-ME	NOVA CASTELO
5	9912257216	ALTERAR A CLÁUSULA 4ª DO CFP	13/02/2015	TREVISANI ASSUNÇÃO & CIA. LTDA-ME	NOVA CASTELO
6	9912257216	ALTERAÇÃO DE CLÁUSULAS CONTRATUAIS E ANEXO 6 DO CFP	04/05/2015	TREVISANI ASSUNÇÃO & CIA. LTDA-ME	NOVA CASTELO
1	9912253999	ALTERAR A CLÁUSULA 3ª DO CFP	21/03/2012	SUL CONTINENTAL LTDA	NOVA MARILIA
2	9912253999	ALTERAR A CLÁUSULA 2ª DO CFP	03/09/2012	SUL CONTINENTAL LTDA	NOVA MARILIA
3	9912253999	ALTERAR A CLÁUSULA 4ª DO CFP	15/07/2013	SUL CONTINENTAL LTDA	NOVA MARILIA
4	9912253999	ALTERAR A CLÁUSULA 4ª DO CFP	31/07/2014	SUL CONTINENTAL LTDA	NOVA MARILIA
5	9912253999	ALTERAR A CLÁUSULA 4ª DO CFP	13/02/2015	SUL CONTINENTAL LTDA	NOVA MARILIA
6	9912253999	ALTERAÇÃO DE CLÁUSULAS CONTRATUAIS E ANEXO 6 DO CFP	04/05/2015	SUL CONTINENTAL LTDA	NOVA MARILIA
1	9912298056	MIGRAÇÃO ANTECIPADA	30/07/2012	KOGA & MORIZONO SERVIÇOS POSTAIS LTDA - ME	NOVO PARAISO
2	9912298056	ALTERAR A CLÁUSULA 4ª DO CFP	15/09/2013	KOGA & MORIZONO SERVIÇOS POSTAIS LTDA - ME	NOVO PARAISO
3	9912298056	ALTERAR A CLÁUSULA 4ª DO CFP	31/07/2014	KOGA & MORIZONO SERVIÇOS POSTAIS LTDA - ME	NOVO PARAISO
4	9912298056	ALTERAR A CLÁUSULA 4ª DO CFP	13/02/2015	KOGA & MORIZONO SERVIÇOS POSTAIS LTDA - ME	NOVO PARAISO
5	9912298056	ALTERAÇÃO DE CLÁUSULAS CONTRATUAIS E ANEXO 6 DO CFP	04/05/2015	KOGA & MORIZONO SERVIÇOS POSTAIS LTDA - ME	NOVO PARAISO
1	9912311046	ALTERAR A CLÁUSULA 3ª DO CFP	24/10/2012	AQUARELA DE INDAIATUBA SERVIÇOS LTDA	ONZE DE JUNHO
2	9912311046	ALTERAR A CLÁUSULA 2ª DO CFP	24/10/2012	AQUARELA DE INDAIATUBA SERVIÇOS LTDA	ONZE DE JUNHO
3	9912311046	MIGRAÇÃO ANTECIPADA	24/10/2012	AQUARELA DE INDAIATUBA SERVIÇOS LTDA	ONZE DE JUNHO
4	9912311046	ALTERAR A CLÁUSULA 4ª DO CFP	15/07/2013	AQUARELA DE INDAIATUBA SERVIÇOS LTDA	ONZE DE JUNHO
5	9912311046	ALTERAR A CLÁUSULA 4ª DO CFP	31/07/2014	AQUARELA DE INDAIATUBA SERVIÇOS LTDA	ONZE DE JUNHO
6	9912311046	ALTERAR A CLÁUSULA 4ª DO CFP	13/02/2015	AQUARELA DE INDAIATUBA SERVIÇOS LTDA	ONZE DE JUNHO
7	9912311046	ALTERAÇÃO DE CLÁUSULAS CONTRATUAIS E ANEXO 6 DO CFP	04/05/2015	AQUARELA DE INDAIATUBA SERVIÇOS LTDA	ONZE DE JUNHO
1	9912305276	MIGRAÇÃO ANTECIPADA	17/09/2012	2 V´S SERVICOS POSTAIS LTDA - EPP	OZANAN
2	9912305276	ALTERAR A CLÁUSULA 4ª DO CFP	31/07/2014	2 V´S SERVICOS POSTAIS LTDA - EPP	OZANAN
3	9912305276	ALTERAR A CLÁUSULA 4ª DO CFP	13/02/2015	2 V´S SERVICOS POSTAIS LTDA - EPP	OZANAN
4	9912305276	ALTERAÇÃO DE CLÁUSULAS CONTRATUAIS E ANEXO 6 DO CFP	04/05/2015	2 V´S SERVICOS POSTAIS LTDA - EPP	OZANAN
1	9912271041	ALTERAR A CLÁUSULA 3ª DO CFP	21/03/2012	CANELLO ADMINISTRAÇÃO DE SERVIÇOS LTDA	PARQUE DAS INDÚSTRIAS
2	9912271041	ALTERAR A CLÁUSULA 2ª DO CFP	03/09/2012	CANELLO ADMINISTRAÇÃO DE SERVIÇOS LTDA	PARQUE DAS INDÚSTRIAS
3	9912271041	ALTERAR A CLÁUSULA 4ª DO CFP	15/07/2013	CANELLO ADMINISTRAÇÃO DE SERVIÇOS LTDA	PARQUE DAS INDÚSTRIAS
4	9912271041	ALTERAR A CLÁUSULA 4ª DO CFP	31/07/2014	CANELLO ADMINISTRAÇÃO DE SERVIÇOS LTDA	PARQUE DAS INDÚSTRIAS
5	9912271041	ALTERAR A CLÁUSULA 4ª DO CFP	13/02/2015	CANELLO ADMINISTRAÇÃO DE SERVIÇOS LTDA	PARQUE DAS INDÚSTRIAS
6	9912271041	ALTERAÇÃO DE CLÁUSULAS CONTRATUAIS E ANEXO 6 DO CFP	04/05/2015	CANELLO ADMINISTRAÇÃO DE SERVIÇOS LTDA	PARQUE DAS INDÚSTRIAS
1	9912265658	ALTERAR A CLÁUSULA 3ª DO CFP	31/08/2012	AGÊNCIA ESTAÇÃO DA PAULISTA LTDA EPP	PAULISTA
2	9912265658	ALTERAR A CLÁUSULA 2ª DO CFP	03/09/2012	AGÊNCIA ESTAÇÃO DA PAULISTA LTDA EPP	PAULISTA
3	9912265658	ALTERAR A CLÁUSULA 4ª DO CFP	15/07/2013	AGÊNCIA ESTAÇÃO DA PAULISTA LTDA EPP	PAULISTA
4	9912265658	ALTERAR A CLÁUSULA 4ª DO CFP	31/07/2014	AGÊNCIA ESTAÇÃO DA PAULISTA LTDA EPP	PAULISTA
5	9912265658	ALTERAR A CLÁUSULA 4ª DO CFP	13/02/2015	AGÊNCIA ESTAÇÃO DA PAULISTA LTDA EPP	PAULISTA
6	9912265658	ALTERAÇÃO DE CLÁUSULAS CONTRATUAIS E ANEXO 6 DO CFP	04/05/2015	AGÊNCIA ESTAÇÃO DA PAULISTA LTDA EPP	PAULISTA
1	9912269285	DEFINIR PRAZO PARA CONCLUSÃO DAS ATIVIDADES PRELIMINARES	20/07/2011	PAPELARIA PEDRENSE LTDA - ME	PEDRENSE
2	9912269285	ALTERAR A CLÁUSULA 3ª DO CFP	21/03/2012	PAPELARIA PEDRENSE LTDA - ME	PEDRENSE
3	9912269285	ALTERAR A CLÁUSULA 2ª DO CFP	03/09/2012	PAPELARIA PEDRENSE LTDA - ME	PEDRENSE
4	9912269285	ALTERAR A CLÁUSULA 4ª DO CFP	15/07/2013	PAPELARIA PEDRENSE LTDA - ME	PEDRENSE
5	9912269285	ALTERAR A CLÁUSULA 4ª DO CFP	31/07/2014	PAPELARIA PEDRENSE LTDA - ME	PEDRENSE
6	9912269285	ALTERAR A CLÁUSULA 4ª DO CFP	13/02/2015	PAPELARIA PEDRENSE LTDA - ME	PEDRENSE
7	9912269285	ALTERAÇÃO DE CLÁUSULAS CONTRATUAIS E ANEXO 6 DO CFP	04/05/2015	PAPELARIA PEDRENSE LTDA - ME	PEDRENSE
1	9912259430	ALTERAR A CLÁUSULA 3ª DO CFP	21/03/2012	SANTA CRUZ LTDA EPP	PENHA
2	9912259430	ALTERAR A CLÁUSULA 2ª DO CFP	03/09/2012	SANTA CRUZ LTDA EPP	PENHA
3	9912259430	ALTERAR A CLÁUSULA 4ª DO CFP	15/07/2013	SANTA CRUZ LTDA EPP	PENHA
4	9912259430	ALTERAR A CLÁUSULA 4ª DO CFP	31/07/2014	SANTA CRUZ LTDA EPP	PENHA
5	9912259430	ALTERAR A CLÁUSULA 4ª DO CFP	13/02/2015	SANTA CRUZ LTDA EPP	PENHA
6	9912259430	ALTERAÇÃO DE CLÁUSULAS CONTRATUAIS E ANEXO 6 DO CFP	04/05/2015	SANTA CRUZ LTDA EPP	PENHA
1	9912261016	ALTERAR A CLÁUSULA 3ª DO CFP	21/03/2012	TRES AVENIDAS SERVIÇOS LTDA - EPP	PORTAL DE LIMEIRA
2	9912261016	ALTERAR A CLÁUSULA 2ª DO CFP	03/09/2012	TRES AVENIDAS SERVIÇOS LTDA - EPP	PORTAL DE LIMEIRA
3	9912261016	INSTALAÇÃO DE GUICHÊ DE RETAGUARDA	12/03/2013	TRES AVENIDAS SERVIÇOS LTDA - EPP	PORTAL DE LIMEIRA
4	9912261016	ALTERAR A CLÁUSULA 4ª DO CFP	15/07/2013	TRES AVENIDAS SERVIÇOS LTDA - EPP	PORTAL DE LIMEIRA
5	9912261016	ALTERAR A CLÁUSULA 4ª DO CFP	31/07/2014	TRES AVENIDAS SERVIÇOS LTDA - EPP	PORTAL DE LIMEIRA
6	9912261016	ALTERAR A CLÁUSULA 4ª DO CFP	13/02/2015	TRES AVENIDAS SERVIÇOS LTDA - EPP	PORTAL DE LIMEIRA
7	9912261016	ALTERAÇÃO DE CLÁUSULAS CONTRATUAIS E ANEXO 6 DO CFP	04/05/2015	TRES AVENIDAS SERVIÇOS LTDA - EPP	PORTAL DE LIMEIRA
1	9912298068	MIGRAÇÃO ANTECIPADA	31/07/2012	URANO EXPRESS LTDA	POTY
2	9912298068	ALTERAR A CLÁUSULA 4ª DO CFP	15/07/2013	URANO EXPRESS LTDA	POTY
3	9912298068	ALTERAR A CLÁUSULA 4ª DO CFP	31/07/2014	URANO EXPRESS LTDA	POTY
4	9912298068	ALTERAR A CLÁUSULA 4ª DO CFP	13/02/2015	URANO EXPRESS LTDA	POTY
5	9912298068	ALTERAÇÃO DE CLÁUSULAS CONTRATUAIS E ANEXO 6 DO CFP	04/05/2015	URANO EXPRESS LTDA	POTY
1	9912259423	ALTERAR A CLÁUSULA 3ª DO CFP	21/03/2012	CIDADE DO SONHO PAPELARIA LTDA - ME	PRAÇA DA BANDEIRA
2	9912259423	ALTERAR A CLÁUSULA 2ª DO CFP	03/09/2012	CIDADE DO SONHO PAPELARIA LTDA - ME	PRAÇA DA BANDEIRA
3	9912259423	ALTERAR A CLÁUSULA 4ª DO CFP	31/07/2014	CIDADE DO SONHO PAPELARIA LTDA - ME	PRAÇA DA BANDEIRA
4	9912259423	ALTERAR A CLÁUSULA 4ª DO CFP	13/02/2015	CIDADE DO SONHO PAPELARIA LTDA - ME	PRAÇA DA BANDEIRA
5	9912259423	ALTERAÇÃO DE CLÁUSULAS CONTRATUAIS E ANEXO 6 DO CFP	04/05/2015	CIDADE DO SONHO PAPELARIA LTDA - ME	PRAÇA DA BANDEIRA
1	9912254990	ALTERAR A CLÁUSULA 3ª DO CFP	21/03/2012	NEWTON PRADO PAPELARIA LTDA-ME	PRADO
2	9912254990	ALTERAR A CLÁUSULA 2ª DO CFP	03/09/2012	NEWTON PRADO PAPELARIA LTDA-ME	PRADO
3	9912254990	ALTERAR A CLÁUSULA 4ª DO CFP	15/07/2013	NEWTON PRADO PAPELARIA LTDA-ME	PRADO
4	9912254990	ALTERAR A CLÁUSULA 4ª DO CFP	31/07/2014	NEWTON PRADO PAPELARIA LTDA-ME	PRADO
5	9912254990	ALTERAR A CLÁUSULA 4ª DO CFP	13/02/2015	NEWTON PRADO PAPELARIA LTDA-ME	PRADO
6	9912254990	ALTERAÇÃO DE CLÁUSULAS CONTRATUAIS E ANEXO 6 DO CFP	04/05/2015	NEWTON PRADO PAPELARIA LTDA-ME	PRADO
1	9912273834	DEFINIR PRAZO PARA CONCLUSÃO DAS ATIVIDADES PRELIMINARES	01/12/2011	CIEL CENTRAL DE INTEGRAÇÃO EMPRESARIAL COMERCIAL LTDA ME	PRUDENTE DE MORAES
2	9912273834	ALTERAR A CLÁUSULA 3ª DO CFP	21/03/2012	CIEL CENTRAL DE INTEGRAÇÃO EMPRESARIAL COMERCIAL LTDA ME	PRUDENTE DE MORAES
3	9912273834	ALTERAR A CLÁUSULA 2ª DO CFP	03/12/2012	CIEL CENTRAL DE INTEGRAÇÃO EMPRESARIAL COMERCIAL LTDA ME	PRUDENTE DE MORAES
4	9912273834	ALTERAR A CLÁUSULA 4ª DO CFP	15/07/2013	CIEL CENTRAL DE INTEGRAÇÃO EMPRESARIAL COMERCIAL LTDA ME	PRUDENTE DE MORAES
5	9912273834	ALTERAR A CLÁUSULA 4ª DO CFP	31/07/2014	CIEL CENTRAL DE INTEGRAÇÃO EMPRESARIAL COMERCIAL LTDA ME	PRUDENTE DE MORAES
6	9912273834	ALTERAR A CLÁUSULA 4ª DO CFP	13/02/2015	CIEL CENTRAL DE INTEGRAÇÃO EMPRESARIAL COMERCIAL LTDA ME	PRUDENTE DE MORAES
7	9912273834	ALTERAÇÃO DE CLÁUSULAS CONTRATUAIS E ANEXO 6 DO CFP	04/05/2015	CIEL CENTRAL DE INTEGRAÇÃO EMPRESARIAL COMERCIAL LTDA ME	PRUDENTE DE MORAES
1	9912263683	ALTERAR A CLÁUSULA 3ª DO CFP	21/03/2012	STAMPA SERVIÇOS POSTAIS LTDA - EPP	QUINTINO BOCAIÚVA
2	9912263683	ALTERAR A CLÁUSULA 2ª DO CFP	03/09/2012	STAMPA SERVIÇOS POSTAIS LTDA - EPP	QUINTINO BOCAIÚVA
3	9912263683	ALTERAR A CLÁUSULA 4ª DO CFP	15/07/2013	STAMPA SERVIÇOS POSTAIS LTDA - EPP	QUINTINO BOCAIÚVA
4	9912263683	ALTERAR A CLÁUSULA 4ª DO CFP	31/07/2014	STAMPA SERVIÇOS POSTAIS LTDA - EPP	QUINTINO BOCAIÚVA
5	9912263683	ALTERAR A CLÁUSULA 4ª DO CFP	13/02/2015	STAMPA SERVIÇOS POSTAIS LTDA - EPP	QUINTINO BOCAIÚVA
6	9912263683	ALTERAÇÃO DE CLÁUSULAS CONTRATUAIS E ANEXO 6 DO CFP	04/05/2015	STAMPA SERVIÇOS POSTAIS LTDA - EPP	QUINTINO BOCAIÚVA
1	9912256253	DEFINIR PRAZO PARA CONCLUSÃO DAS ATIVIDADES PRELIMINARES	20/07/2011	COMERCIAL HAIANA LTDA - ME	QUINTINO FACCI II
2	9912256253	ALTERAR A CLÁUSULA 3ª DO CFP	21/03/2012	COMERCIAL HAIANA LTDA - ME	QUINTINO FACCI II
3	9912256253	ALTERAR A CLÁUSULA 2ª DO CFP	03/09/2012	COMERCIAL HAIANA LTDA - ME	QUINTINO FACCI II
4	9912256253	ALTERAR A CLÁUSULA 4ª DO CFP	15/07/2013	COMERCIAL HAIANA LTDA - ME	QUINTINO FACCI II
5	9912256253	ALTERAR A CLÁUSULA 4ª DO CFP	31/07/2014	COMERCIAL HAIANA LTDA - ME	QUINTINO FACCI II
6	9912256253	ALTERAR A CLÁUSULA 4ª DO CFP	13/02/2015	COMERCIAL HAIANA LTDA - ME	QUINTINO FACCI II
7	9912256253	ALTERAÇÃO DE CLÁUSULAS CONTRATUAIS E ANEXO 6 DO CFP	04/05/2015	COMERCIAL HAIANA LTDA - ME	QUINTINO FACCI II
1	9912254641	DEFINIR PRAZO PARA CONCLUSÃO DAS ATIVIDADES PRELIMINARES	20/07/2011	M B MARCONI & CIA LTDA - EPP	REZENDE
2	9912254641	ALTERAR A CLÁUSULA 3ª DO CFP	21/03/2012	M B MARCONI & CIA LTDA - EPP	REZENDE
3	9912254641	ALTERAR A CLÁUSULA 2ª DO CFP	03/09/2012	M B MARCONI & CIA LTDA - EPP	REZENDE
4	9912254641	ALTERAR A CLÁUSULA 4ª DO CFP	15/07/2013	M B MARCONI & CIA LTDA - EPP	REZENDE
5	9912254641	ALTERAR A CLÁUSULA 4ª DO CFP	31/07/2014	M B MARCONI & CIA LTDA - EPP	REZENDE
6	9912254641	ALTERAR A CLÁUSULA 4ª DO CFP	13/02/2015	M B MARCONI & CIA LTDA - EPP	REZENDE
7	9912254641	ALTERAÇÃO DE CLÁUSULAS CONTRATUAIS E ANEXO 6 DO CFP	04/05/2015	M B MARCONI & CIA LTDA - EPP	REZENDE
1	9912257560	ALTERAR A CLÁUSULA 3ª DO CFP	21/03/2012	MONTE CASTELO DO VALE SERVIÇOS LTDA EPP	RIACHUELO
2	9912257560	ALTERAR A CLÁUSULA 2ª DO CFP	03/09/2012	MONTE CASTELO DO VALE SERVIÇOS LTDA EPP	RIACHUELO
3	9912257560	MIGRAÇÃO ANTECIPADA	12/09/2012	MONTE CASTELO DO VALE SERVIÇOS LTDA EPP	RIACHUELO
4	9912257560	ALTERAR A CLÁUSULA 4ª DO CFP	15/07/2012	MONTE CASTELO DO VALE SERVIÇOS LTDA EPP	RIACHUELO
5	9912257560	ALTERAR A CLÁUSULA 4ª DO CFP	31/07/2014	MONTE CASTELO DO VALE SERVIÇOS LTDA EPP	RIACHUELO
6	9912257560	ALTERAR A CLÁUSULA 4ª DO CFP	13/02/2015	MONTE CASTELO DO VALE SERVIÇOS LTDA EPP	RIACHUELO

CONFERÊNCIA PROIBIDA POR TERCEIROS

7	9912257560	ALTERAÇÃO DE CLÁUSULAS CONTRATUAIS E ANEXO 6 DO CFP	04/05/2015	MONTE CASTELO DO VALE SERVIÇOS LTDA EPP	RIACHUELO
1	9912254000	ALTERAR A CLÁUSULA 3ª DO CFP	21/03/2012	ISABEL DE FATIMA TAYETTI & CIA LTDA - EPP	RIO BRANCO
2	9912254000	ALTERAR A CLÁUSULA 2ª DO CFP	03/09/2012	ISABEL DE FATIMA TAYETTI & CIA LTDA - EPP	RIO BRANCO
3	9912254000	ALTERAR A CLÁUSULA 4ª DO CFP	15/07/2013	ISABEL DE FATIMA TAYETTI & CIA LTDA - EPP	RIO BRANCO
4	9912254000	ALTERAR A CLÁUSULA 4ª DO CFP	31/07/2014	ISABEL DE FATIMA TAYETTI & CIA LTDA - EPP	RIO BRANCO
5	9912254000	ALTERAR A CLÁUSULA 4ª DO CFP	13/02/2015	ISABEL DE FATIMA TAYETTI & CIA LTDA - EPP	RIO BRANCO
6	9912254000	ALTERAÇÃO DE CLÁUSULAS CONTRATUAIS E ANEXO 6 DO CFP	04/05/2015	ISABEL DE FATIMA TAYETTI & CIA LTDA - EPP	RIO BRANCO
1	9912273997	ALTERAR A CLÁUSULA 3ª DO CFP	21/03/2012	BERTOLACCINI & BERTOLACCINI LTDA - EPP	RIO GRANDE DO SUL
2	9912273997	ALTERAR A CLÁUSULA 2ª DO CFP	03/09/2012	BERTOLACCINI & BERTOLACCINI LTDA - EPP	RIO GRANDE DO SUL
3	9912273997	ALTERAR A CLÁUSULA 4ª DO CFP	15/07/2013	BERTOLACCINI & BERTOLACCINI LTDA - EPP	RIO GRANDE DO SUL
4	9912273997	ALTERAR A CLÁUSULA 4ª DO CFP	31/07/2014	BERTOLACCINI & BERTOLACCINI LTDA - EPP	RIO GRANDE DO SUL
5	9912273997	ALTERAR A CLÁUSULA 4ª DO CFP	13/02/2015	BERTOLACCINI & BERTOLACCINI LTDA - EPP	RIO GRANDE DO SUL
6	9912273997	ALTERAÇÃO DE CLÁUSULAS CONTRATUAIS E ANEXO 6 DO CFP	04/05/2015	BERTOLACCINI & BERTOLACCINI LTDA - EPP	RIO GRANDE DO SUL
1	9912255318	ALTERAR A CLÁUSULA 3ª DO CFP	31/08/2012	LUIZ SÉRGIO RIBEIRO PEREIRA & CIA LTDA	RODRIGUES ALVES
2	9912255318	ALTERAR A CLÁUSULA 2ª DO CFP	03/09/2012	LUIZ SÉRGIO RIBEIRO PEREIRA & CIA LTDA	RODRIGUES ALVES
3	9912255318	MIGRAÇÃO ANTECIPADA	12/09/2012	LUIZ SÉRGIO RIBEIRO PEREIRA & CIA LTDA	RODRIGUES ALVES
4	9912255318	ALTERAR A CLÁUSULA 4ª DO CFP	31/07/2014	LUIZ SÉRGIO RIBEIRO PEREIRA & CIA LTDA	RODRIGUES ALVES
5	9912255318	ALTERAR A CLÁUSULA 4ª DO CFP	13/02/2015	LUIZ SÉRGIO RIBEIRO PEREIRA & CIA LTDA	RODRIGUES ALVES
6	9912255318	ALTERAÇÃO DE CLÁUSULAS CONTRATUAIS E ANEXO 6 DO CFP	04/05/2015	LUIZ SÉRGIO RIBEIRO PEREIRA & CIA LTDA	RODRIGUES ALVES
1	9912255564	ALTERAR A CLÁUSULA 3ª DO CFP	21/03/2012	CASAFORTE ITAPEVA LTDA ME.	RUY BARBOSA
2	9912255564	ALTERAR A CLÁUSULA 2ª DO CFP	03/09/2012	CASAFORTE ITAPEVA LTDA ME.	RUY BARBOSA
3	9912255564	ALTERAR A CLÁUSULA 4ª DO CFP	15/07/2013	CASAFORTE ITAPEVA LTDA ME.	RUY BARBOSA
4	9912255564	ALTERAR A CLÁUSULA 4ª DO CFP	31/07/2014	CASAFORTE ITAPEVA LTDA ME.	RUY BARBOSA
5	9912255564	ALTERAR A CLÁUSULA 4ª DO CFP	13/02/2015	CASAFORTE ITAPEVA LTDA ME.	RUY BARBOSA
6	9912255564	ALTERAÇÃO DE CLÁUSULAS CONTRATUAIS E ANEXO 6 DO CFP	04/05/2015	CASAFORTE ITAPEVA LTDA ME.	RUY BARBOSA
1	9912259417	ALTERAR A CLÁUSULA 3ª DO CFP	21/03/2012	BRUNELLI E SOUZA LTDA - EPP	SANTA CLARA
2	9912259417	ALTERAR A CLÁUSULA 2ª DO CFP	03/09/2012	BRUNELLI E SOUZA LTDA - EPP	SANTA CLARA
3	9912259417	ALTERAR A CLÁUSULA 4ª DO CFP	15/07/2013	BRUNELLI E SOUZA LTDA - EPP	SANTA CLARA
4	9912259417	ALTERAR A CLÁUSULA 4ª DO CFP	31/07/2014	BRUNELLI E SOUZA LTDA - EPP	SANTA CLARA
5	9912259417	ALTERAR A CLÁUSULA 4ª DO CFP	13/02/2015	BRUNELLI E SOUZA LTDA - EPP	SANTA CLARA
6	9912259417	ALTERAÇÃO DE CLÁUSULAS CONTRATUAIS E ANEXO 6 DO CFP	04/05/2015	BRUNELLI E SOUZA LTDA - EPP	SANTA CLARA
1	9912257212	DEFINIR PRAZO PARA CONCLUSÃO DAS ATIVIDADES PRELIMINARES	20/07/2011	VERSATIL FRANQUIAS E COMÉRCIO LTDA	SANTA CRUZ
2	9912257212	ALTERAR A CLÁUSULA 3ª DO CFP	21/03/2012	VERSATIL FRANQUIAS E COMÉRCIO LTDA	SANTA CRUZ
3	9912257212	ALTERAR A CLÁUSULA 2ª DO CFP	03/09/2012	VERSATIL FRANQUIAS E COMÉRCIO LTDA	SANTA CRUZ
4	9912257212	ALTERAR A CLÁUSULA 4ª DO CFP	15/07/2013	VERSATIL FRANQUIAS E COMÉRCIO LTDA	SANTA CRUZ
5	9912257212	ALTERAR A CLÁUSULA 4ª DO CFP	31/07/2014	VERSATIL FRANQUIAS E COMÉRCIO LTDA	SANTA CRUZ
6	9912257212	ALTERAR A CLÁUSULA 4ª DO CFP	13/02/2015	VERSATIL FRANQUIAS E COMÉRCIO LTDA	SANTA CRUZ
7	9912257212	ALTERAÇÃO DE CLÁUSULAS CONTRATUAIS E ANEXO 6 DO CFP	04/05/2015	VERSATIL FRANQUIAS E COMÉRCIO LTDA	SANTA CRUZ
1	9912254532	ALTERAR A CLÁUSULA 3ª DO CFP	21/03/2012	PAPELARIA ESTORIL DE PRESIDENTE PRUDENTE LTDA ME	SANTA IZABEL
2	9912254532	ALTERAR A CLÁUSULA 2ª DO CFP	03/07/2012	PAPELARIA ESTORIL DE PRESIDENTE PRUDENTE LTDA ME	SANTA IZABEL
3	9912254532	ALTERAR A CLÁUSULA 4ª DO CFP	15/07/2013	PAPELARIA ESTORIL DE PRESIDENTE PRUDENTE LTDA ME	SANTA IZABEL
4	9912254532	ALTERAR A CLÁUSULA 4ª DO CFP	31/07/2014	PAPELARIA ESTORIL DE PRESIDENTE PRUDENTE LTDA ME	SANTA IZABEL
5	9912254532	ALTERAR A CLÁUSULA 4ª DO CFP	13/02/2015	PAPELARIA ESTORIL DE PRESIDENTE PRUDENTE LTDA ME	SANTA IZABEL
6	9912254532	ALTERAÇÃO DE CLÁUSULAS CONTRATUAIS E ANEXO 6 DO CFP	04/05/2015	PAPELARIA ESTORIL DE PRESIDENTE PRUDENTE LTDA ME	SANTA IZABEL
1	9912303346	MIGRAÇÃO ANTECIPADA	04/09/2012	MENTONE & MENTONE LTDA-ME	SANTA RITA
2	9912303346	ALTERAR A CLÁUSULA 4ª DO CFP	15/07/2013	MENTONE & MENTONE LTDA-ME	SANTA RITA
3	9912303346	INSTALAÇÃO DE GUICHÊ DE RETAGUARDA	30/04/2014	MENTONE & MENTONE LTDA-ME	SANTA RITA
4	9912303346	ALTERAR A CLÁUSULA 4ª DO CFP	31/07/2014	MENTONE & MENTONE LTDA-ME	SANTA RITA
5	9912303346	ALTERAR A CLÁUSULA 4ª DO CFP	13/02/2015	MENTONE & MENTONE LTDA-ME	SANTA RITA
6	9912303346	ALTERAÇÃO DE CLÁUSULAS CONTRATUAIS E ANEXO 6 DO CFP	04/05/2015	MENTONE & MENTONE LTDA-ME	SANTA RITA
1	9912254272	ALTERAR A CLÁUSULA 3ª DO CFP	21/03/2012	SILVIO ROMERO DE SIQUEIRA AGUIAR & CIA LTDA	SANTANA
2	9912254272	ALTERAR A CLÁUSULA 2ª DO CFP	03/09/2012	SILVIO ROMERO DE SIQUEIRA AGUIAR & CIA LTDA	SANTANA
3	9912254272	ALTERAR A CLÁUSULA 4ª DO CFP	15/07/2012	SILVIO ROMERO DE SIQUEIRA AGUIAR & CIA LTDA	SANTANA
4	9912254272	ALTERAR A CLÁUSULA 4ª DO CFP	31/07/2014	SILVIO ROMERO DE SIQUEIRA AGUIAR & CIA LTDA	SANTANA
5	9912254272	ALTERAR A CLÁUSULA 4ª DO CFP	13/02/2015	SILVIO ROMERO DE SIQUEIRA AGUIAR & CIA LTDA	SANTANA
6	9912254272	ALTERAÇÃO DE CLÁUSULAS CONTRATUAIS E ANEXO 6 DO CFP	04/05/2015	SILVIO ROMERO DE SIQUEIRA AGUIAR & CIA LTDA	SANTANA
1	9912255003	DEFINIR PRAZO PARA CONCLUSÃO DAS ATIVIDADES PRELIMINARES	20/07/2011	LOJA DORAMA LTDA EPP	SANTOS DUMONT
2	9912255003	ALTERAR A CLÁUSULA 3ª DO CFP	21/03/2012	LOJA DORAMA LTDA EPP	SANTOS DUMONT
3	9912255003	ALTERAR A CLÁUSULA 2ª DO CFP	03/09/2012	LOJA DORAMA LTDA EPP	SANTOS DUMONT
4	9912255003	ALTERAR A CLÁUSULA 4ª DO CFP	15/07/2013	LOJA DORAMA LTDA EPP	SANTOS DUMONT
5	9912255003	ALTERAR A CLÁUSULA 4ª DO CFP	31/07/2014	LOJA DORAMA LTDA EPP	SANTOS DUMONT
6	9912255003	ALTERAR A CLÁUSULA 4ª DO CFP	13/02/2015	LOJA DORAMA LTDA EPP	SANTOS DUMONT
7	9912255003	ALTERAÇÃO DE CLÁUSULAS CONTRATUAIS E ANEXO 6 DO CFP	04/05/2015	LOJA DORAMA LTDA EPP	SANTOS DUMONT
1	9912311530	MIGRAÇÃO ANTECIPADA	04/03/2013	EDITAL SERVIÇOS DE LOGISTICA LTDA - EPP	SÃO BERNARDO
2	9912311530	ALTERAR A CLÁUSULA 4ª DO CFP	15/07/2013	EDITAL SERVIÇOS DE LOGISTICA LTDA - EPP	SÃO BERNARDO
3	9912311530	ALTERAR A CLÁUSULA 4ª DO CFP	31/07/2014	EDITAL SERVIÇOS DE LOGISTICA LTDA - EPP	SÃO BERNARDO
4	9912311530	ALTERAR A CLÁUSULA 4ª DO CFP	13/02/2015	EDITAL SERVIÇOS DE LOGISTICA LTDA - EPP	SÃO BERNARDO
5	9912311530	ALTERAÇÃO DE CLÁUSULAS CONTRATUAIS E ANEXO 6 DO CFP	04/05/2015	EDITAL SERVIÇOS DE LOGISTICA LTDA - EPP	SÃO BERNARDO
1	9912298002	MIGRAÇÃO ANTECIPADA	13/08/2012	JACEMAX LTDA - ME	SÃO DIMAS
2	9912298002	ALTERAR A CLÁUSULA 4ª DO CFP	15/07/2013	JACEMAX LTDA - ME	SÃO DIMAS
3	9912298002	ALTERAR A CLÁUSULA 4ª DO CFP	31/07/2014	JACEMAX LTDA - ME	SÃO DIMAS
4	9912298002	ALTERAR A CLÁUSULA 4ª DO CFP	13/02/2015	JACEMAX LTDA - ME	SÃO DIMAS
5	9912298002	ALTERAÇÃO DE CLÁUSULAS CONTRATUAIS E ANEXO 6 DO CFP	04/05/2015	JACEMAX LTDA - ME	SÃO DIMAS
1	9912268570	ALTERAR A CLÁUSULA 3ª DO CFP	21/03/2012	I. N. BANCO DE SERVIÇOS LTDA - EPP	SÃO JOÃO BATISTA
2	9912268570	ALTERAR A CLÁUSULA 2ª DO CFP	03/09/2012	I. N. BANCO DE SERVIÇOS LTDA - EPP	SÃO JOÃO BATISTA
3	9912268570	ALTERAR A CLÁUSULA 4ª DO CFP	15/07/2013	I. N. BANCO DE SERVIÇOS LTDA - EPP	SÃO JOÃO BATISTA
4	9912268570	ALTERAR A CLÁUSULA 4ª DO CFP	31/07/2014	I. N. BANCO DE SERVIÇOS LTDA - EPP	SÃO JOÃO BATISTA
5	9912268570	ALTERAR A CLÁUSULA 4ª DO CFP	13/02/2015	I. N. BANCO DE SERVIÇOS LTDA - EPP	SÃO JOÃO BATISTA
6	9912268570	ALTERAÇÃO DE CLÁUSULAS CONTRATUAIS E ANEXO 6 DO CFP	04/05/2015	I. N. BANCO DE SERVIÇOS LTDA - EPP	SÃO JOÃO BATISTA
1	9912253049	ALTERAR A CLÁUSULA 3ª DO CFP	21/03/2012	MORAES & BROCA LTDA - EPP	SÃO JOSÉ
2	9912253049	ALTERAR A CLÁUSULA 2ª DO CFP	03/09/2012	MORAES & BROCA LTDA - EPP	SÃO JOSÉ
3	9912253049	ALTERAR A CLÁUSULA 4ª DO CFP	15/07/2013	MORAES & BROCA LTDA - EPP	SÃO JOSÉ
4	9912253049	ALTERAR A CLÁUSULA 4ª DO CFP	31/07/2014	MORAES & BROCA LTDA - EPP	SÃO JOSÉ
5	9912253049	ALTERAR A CLÁUSULA 4ª DO CFP	13/02/2015	MORAES & BROCA LTDA - EPP	SÃO JOSÉ
6	9912253049	ALTERAÇÃO DE CLÁUSULAS CONTRATUAIS E ANEXO 6 DO CFP	04/05/2015	MORAES & BROCA LTDA - EPP	SÃO JOSÉ
1	9912259976	ALTERAR A CLÁUSULA 3ª DO CFP	21/03/2012	ACF AIMORÉS SERVIÇOS DE POSTAGENS LTDA ME	SÃO JUDAS TADEU
2	9912259976	ALTERAR A CLÁUSULA 2ª DO CFP	03/09/2012	ACF AIMORÉS SERVIÇOS DE POSTAGENS LTDA ME	SÃO JUDAS TADEU
3	9912259976	ALTERAR A CLÁUSULA 4ª DO CFP	15/07/2013	ACF AIMORÉS SERVIÇOS DE POSTAGENS LTDA ME	SÃO JUDAS TADEU
4	9912259976	MUDANÇA DE ENDEREÇO DA AGF	30/06/2014	ACF AIMORÉS SERVIÇOS DE POSTAGENS LTDA ME	SÃO JUDAS TADEU
5	9912259976	ALTERAR A CLÁUSULA 4ª DO CFP	31/07/2014	ACF AIMORÉS SERVIÇOS DE POSTAGENS LTDA ME	SÃO JUDAS TADEU
6	9912259976	ALTERAR A CLÁUSULA 4ª DO CFP	13/02/2015	ACF AIMORÉS SERVIÇOS DE POSTAGENS LTDA ME	SÃO JUDAS TADEU
7	9912259976	ALTERAÇÃO DE CLÁUSULAS CONTRATUAIS E ANEXO 6 DO CFP	04/05/2015	ACF AIMORÉS SERVIÇOS DE POSTAGENS LTDA ME	SÃO JUDAS TADEU
1	9912267139	ALTERAR A CLÁUSULA 3ª DO CFP	21/03/2012	TIJUCO VOTUPORANGA COMÉRCIO E SERVIÇOS LTDA - EPP	SÃO PAULO
2	9912267139	ALTERAR A CLÁUSULA 2ª DO CFP	03/09/2012	TIJUCO VOTUPORANGA COMÉRCIO E SERVIÇOS LTDA - EPP	SÃO PAULO
3	9912267139	ALTERAR A CLÁUSULA 4ª DO CFP	15/07/2013	TIJUCO VOTUPORANGA COMÉRCIO E SERVIÇOS LTDA - EPP	SÃO PAULO
4	9912267139	ALTERAR A CLÁUSULA 4ª DO CFP	31/07/2014	TIJUCO VOTUPORANGA COMÉRCIO E SERVIÇOS LTDA - EPP	SÃO PAULO
5	9912267139	ALTERAR A CLÁUSULA 4ª DO CFP	13/02/2015	TIJUCO VOTUPORANGA COMÉRCIO E SERVIÇOS LTDA - EPP	SÃO PAULO
6	9912267139	ALTERAÇÃO DE CLÁUSULAS CONTRATUAIS E ANEXO 6 DO CFP	04/05/2015	TIJUCO VOTUPORANGA COMÉRCIO E SERVIÇOS LTDA - EPP	SÃO PAULO
1	9912259431	DEFINIR PRAZO PARA CONCLUSÃO DAS ATIVIDADES PRELIMINARES	20/07/2011	GALERIA VIEIRA E SANT'ANA SERVIÇOS POSTAIS LTDA - EPP	SHOPPING RIBEIRÃO
2	9912259431	ALTERAR A CLÁUSULA 3ª DO CFP	21/03/2012	GALERIA VIEIRA E SANT'ANA SERVIÇOS POSTAIS LTDA - EPP	SHOPPING RIBEIRÃO
3	9912259431	ALTERAR A CLÁUSULA 2ª DO CFP	03/09/2012	GALERIA VIEIRA E SANT'ANA SERVIÇOS POSTAIS LTDA - EPP	SHOPPING RIBEIRÃO
4	9912259431	ALTERAR A CLÁUSULA 4ª DO CFP	15/07/2013	GALERIA VIEIRA E SANT'ANA SERVIÇOS POSTAIS LTDA - EPP	SHOPPING RIBEIRÃO
5	9912259431	ALTERAR A CLÁUSULA 4ª DO CFP	31/07/2014	GALERIA VIEIRA E SANT'ANA SERVIÇOS POSTAIS LTDA - EPP	SHOPPING RIBEIRÃO
6	9912259431	ALTERAR A CLÁUSULA 4ª DO CFP	13/02/2015	GALERIA VIEIRA E SANT'ANA SERVIÇOS POSTAIS LTDA - EPP	SHOPPING RIBEIRÃO
7	9912259431	ALTERAÇÃO DE CLÁUSULAS CONTRATUAIS E ANEXO 6 DO CFP	04/05/2015	GALERIA VIEIRA E SANT'ANA SERVIÇOS POSTAIS LTDA - EPP	SHOPPING RIBEIRÃO
1	9912255730	ALTERAR A CLÁUSULA 3ª DO CFP	21/03/2012	TERRA DO SOL PRESTAÇÃO DE SERVIÇOS LTDA	SOL NASCENTE
2	9912255730	ALTERAR A CLÁUSULA 2ª DO CFP	03/09/2012	TERRA DO SOL PRESTAÇÃO DE SERVIÇOS LTDA	SOL NASCENTE
3	9912255730	ALTERAR A CLÁUSULA 4ª DO CFP	15/07/2013	TERRA DO SOL PRESTAÇÃO DE SERVIÇOS LTDA	SOL NASCENTE

EXEMPLAR DE ASSINANTE DO JORNAL NACIONAL

4	9912255730	ALTERAR A CLÁUSULA 4ª DO CFP	31/07/2014	TERRA DO SOL PRESTAÇÃO DE SERVIÇOS LTDA	SOL NASCENTE
5	9912255730	ALTERAR A CLÁUSULA 4ª DO CFP	13/02/2015	TERRA DO SOL PRESTAÇÃO DE SERVIÇOS LTDA	SOL NASCENTE
6	9912255730	ALTERAÇÃO DE CLÁUSULAS CONTRATUAIS E ANEXO 6 DO CFP	04/05/2015	TERRA DO SOL PRESTAÇÃO DE SERVIÇOS LTDA	SOL NASCENTE
1	9912318014	MIGRAÇÃO ANTECIPADA	06/03/2013	AGÊNCIA DE SERVIÇOS POSTAIS AVARÉ LTDA	SOMENZARI
2	9912318014	ALTERAR A CLÁUSULA 4ª DO CFP	15/07/2013	AGÊNCIA DE SERVIÇOS POSTAIS AVARÉ LTDA	SOMENZARI
3	9912318014	ALTERAR A CLÁUSULA 4ª DO CFP	31/07/2014	AGÊNCIA DE SERVIÇOS POSTAIS AVARÉ LTDA	SOMENZARI
4	9912318014	ALTERAR A CLÁUSULA 4ª DO CFP	13/02/2015	AGÊNCIA DE SERVIÇOS POSTAIS AVARÉ LTDA	SOMENZARI
5	9912318014	ALTERAÇÃO DE CLÁUSULAS CONTRATUAIS E ANEXO 6 DO CFP	04/05/2015	AGÊNCIA DE SERVIÇOS POSTAIS AVARÉ LTDA	SOMENZARI
1	9912273982	ALTERAR A CLÁUSULA 3ª DO CFP	21/03/2012	DP SERVIÇOS POSTAIS LTDA - ME	SOUZA PEREIRA
2	9912273982	ALTERAR A CLÁUSULA 2ª DO CFP	03/09/2012	DP SERVIÇOS POSTAIS LTDA - ME	SOUZA PEREIRA
3	9912273982	ALTERAR A CLÁUSULA 4ª DO CFP	15/07/2013	DP SERVIÇOS POSTAIS LTDA - ME	SOUZA PEREIRA
4	9912273982	ALTERAR A CLÁUSULA 4ª DO CFP	31/07/2014	DP SERVIÇOS POSTAIS LTDA - ME	SOUZA PEREIRA
5	9912273982	ALTERAR A CLÁUSULA 4ª DO CFP	13/02/2015	DP SERVIÇOS POSTAIS LTDA - ME	SOUZA PEREIRA
6	9912273982	ALTERAÇÃO DE CLÁUSULAS CONTRATUAIS E ANEXO 6 DO CFP	04/05/2015	DP SERVIÇOS POSTAIS LTDA - ME	SOUZA PEREIRA
1	9912261867	ALTERAR A CLÁUSULA 3ª DO CFP	21/03/2012	DURANTE & MIRANDA LTDA - EPP	TATUHIBY
2	9912261867	ALTERAR A CLÁUSULA 2ª DO CFP	03/09/2012	DURANTE & MIRANDA LTDA - EPP	TATUHIBY
3	9912261867	INSTALAÇÃO DE GUICHÊ DE RETAGUARDA	01/04/2013	DURANTE & MIRANDA LTDA - EPP	TATUHIBY
4	9912261867	ALTERAR A CLÁUSULA 4ª DO CFP	15/07/2013	DURANTE & MIRANDA LTDA - EPP	TATUHIBY
5	9912261867	ALTERAR A CLÁUSULA 4ª DO CFP	31/07/2014	DURANTE & MIRANDA LTDA - EPP	TATUHIBY
6	9912261867	ALTERAR A CLÁUSULA 4ª DO CFP	13/02/2015	DURANTE & MIRANDA LTDA - EPP	TATUHIBY
7	9912261867	ALTERAÇÃO DE CLÁUSULAS CONTRATUAIS E ANEXO 6 DO CFP	04/05/2015	DURANTE & MIRANDA LTDA - EPP	TATUHIBY
1	9912260482	ALTERAR A CLÁUSULA 3ª DO CFP	21/03/2012	OSVALDO BARBAROTO & CIA LTDA - ME	TIRADENTES
2	9912260482	ALTERAR A CLÁUSULA 2ª DO CFP	03/09/2012	OSVALDO BARBAROTO & CIA LTDA - ME	TIRADENTES
3	9912260482	ALTERAR A CLÁUSULA 4ª DO CFP	15/07/2013	OSVALDO BARBAROTO & CIA LTDA - ME	TIRADENTES
4	9912260482	ALTERAR A CLÁUSULA 4ª DO CFP	31/07/2014	OSVALDO BARBAROTO & CIA LTDA - ME	TIRADENTES
5	9912260482	ALTERAR A CLÁUSULA 4ª DO CFP	13/02/2015	OSVALDO BARBAROTO & CIA LTDA - ME	TIRADENTES
6	9912260482	ALTERAÇÃO DE CLÁUSULAS CONTRATUAIS E ANEXO 6 DO CFP	04/05/2015	OSVALDO BARBAROTO & CIA LTDA - ME	TIRADENTES
1	9912257569	ALTERAR A CLÁUSULA 3ª DO CFP	21/03/2012	CROMOS COMERCIAL LTDA EPP	TIVOLI
2	9912257569	ALTERAR A CLÁUSULA 2ª DO CFP	03/09/2012	CROMOS COMERCIAL LTDA EPP	TIVOLI
3	9912257569	ALTERAR A CLÁUSULA 4ª DO CFP	15/07/2013	CROMOS COMERCIAL LTDA EPP	TIVOLI
4	9912257569	MUDANÇA DE ENDEREÇO DA AGF	31/03/2014	CROMOS COMERCIAL LTDA EPP	TIVOLI
5	9912257569	INSTALAÇÃO DE GUICHÊ DE RETAGUARDA	29/07/2014	CROMOS COMERCIAL LTDA EPP	TIVOLI
6	9912257569	ALTERAR A CLÁUSULA 4ª DO CFP	31/07/2014	CROMOS COMERCIAL LTDA EPP	TIVOLI
7	9912257569	ALTERAR A CLÁUSULA 4ª DO CFP	13/02/2015	CROMOS COMERCIAL LTDA EPP	TIVOLI
8	9912257569	ALTERAÇÃO DE CLÁUSULAS CONTRATUAIS E ANEXO 6 DO CFP	04/05/2015	CROMOS COMERCIAL LTDA EPP	TIVOLI
1	9912309851	MIGRAÇÃO ANTECIPADA	02/10/2012	LAGO AZUL PRESTADORA DE SERVIÇO LTDA EPP	TRINTA E DOIS
2	9912309851	ALTERAR A CLÁUSULA 4ª DO CFP	15/07/2013	LAGO AZUL PRESTADORA DE SERVIÇO LTDA EPP	TRINTA E DOIS
3	9912309851	ALTERAR A CLÁUSULA 4ª DO CFP	31/07/2014	LAGO AZUL PRESTADORA DE SERVIÇO LTDA EPP	TRINTA E DOIS
4	9912309851	ALTERAR A CLÁUSULA 4ª DO CFP	13/02/2015	LAGO AZUL PRESTADORA DE SERVIÇO LTDA EPP	TRINTA E DOIS
5	9912309851	ALTERAÇÃO DE CLÁUSULAS CONTRATUAIS E ANEXO 6 DO CFP	04/05/2015	LAGO AZUL PRESTADORA DE SERVIÇO LTDA EPP	TRINTA E DOIS
1	9912297945	MIGRAÇÃO ANTECIPADA	26/07/2012	A.H. KOMATSU E CIA LTDA - EPP	VICENTE FERREIRA
2	9912297945	ALTERAR A CLÁUSULA 4ª DO CFP	15/07/2013	A.H. KOMATSU E CIA LTDA - EPP	VICENTE FERREIRA
3	9912297945	INSTALAÇÃO DE GUICHÊ DE RETAGUARDA	31/01/2014	A.H. KOMATSU E CIA LTDA - EPP	VICENTE FERREIRA
4	9912297945	ALTERAR A CLÁUSULA 4ª DO CFP	31/07/2014	A.H. KOMATSU E CIA LTDA - EPP	VICENTE FERREIRA
5	9912297945	ALTERAR A CLÁUSULA 4ª DO CFP	13/02/2015	A.H. KOMATSU E CIA LTDA - EPP	VICENTE FERREIRA
6	9912297945	ALTERAÇÃO DE CLÁUSULAS CONTRATUAIS E ANEXO 6 DO CFP	04/05/2015	A.H. KOMATSU E CIA LTDA - EPP	VICENTE FERREIRA
1	9912309785	MIGRAÇÃO ANTECIPADA	05/10/2012	LOGICIAL INFORMÁTICA E AUTOMAÇÃO LTDA	VILA ADYANA
2	9912309785	ALTERAR A CLÁUSULA 4ª DO CFP	15/07/2013	LOGICIAL INFORMÁTICA E AUTOMAÇÃO LTDA	VILA ADYANA
3	9912309785	ALTERAR A CLÁUSULA 4ª DO CFP	31/07/2014	LOGICIAL INFORMÁTICA E AUTOMAÇÃO LTDA	VILA ADYANA
4	9912309785	ALTERAR A CLÁUSULA 4ª DO CFP	13/02/2015	LOGICIAL INFORMÁTICA E AUTOMAÇÃO LTDA	VILA ADYANA
5	9912309785	ALTERAÇÃO DE CLÁUSULAS CONTRATUAIS E ANEXO 6 DO CFP	04/05/2015	LOGICIAL INFORMÁTICA E AUTOMAÇÃO LTDA	VILA ADYANA
1	9912298012	MIGRAÇÃO ANTECIPADA	26/07/2012	GARCIA E MARQUI FRANQUIA EMPRESARIAL LTDA EPP	VILA ESPLANADA
2	9912298012	ALTERAR A CLÁUSULA 4ª DO CFP	15/07/2013	GARCIA E MARQUI FRANQUIA EMPRESARIAL LTDA EPP	VILA ESPLANADA
3	9912298012	ALTERAR A CLÁUSULA 4ª DO CFP	31/07/2014	GARCIA E MARQUI FRANQUIA EMPRESARIAL LTDA EPP	VILA ESPLANADA
4	9912298012	ALTERAR A CLÁUSULA 4ª DO CFP	13/02/2015	GARCIA E MARQUI FRANQUIA EMPRESARIAL LTDA EPP	VILA ESPLANADA
5	9912298012	ALTERAÇÃO DE CLÁUSULAS CONTRATUAIS E ANEXO 6 DO CFP	04/05/2015	GARCIA E MARQUI FRANQUIA EMPRESARIAL LTDA EPP	VILA ESPLANADA
1	9912338320	MIGRAÇÃO ANTECIPADA	04/09/2013	DP SERVIÇOS POSTAIS LTDA - ME (FILIAL)	VILA HARO
2	9912338320	ALTERAR A CLÁUSULA 4ª DO CFP	31/07/2014	DP SERVIÇOS POSTAIS LTDA - ME (FILIAL)	VILA HARO
3	9912338320	ALTERAR A CLÁUSULA 4ª DO CFP	13/02/2015	DP SERVIÇOS POSTAIS LTDA - ME (FILIAL)	VILA HARO
4	9912338320	ALTERAÇÃO DE CLÁUSULAS CONTRATUAIS E ANEXO 6 DO CFP	04/05/2015	DP SERVIÇOS POSTAIS LTDA - ME (FILIAL)	VILA HARO
1	9912297951	MIGRAÇÃO ANTECIPADA	30/07/2012	NOVA JUNDIAÍ PRESTADORA DE SERVIÇOS LTDA - EPP	VILA LACERDA
2	9912297951	INSTALAÇÃO DE GUICHÊ DE RETAGUARDA	17/05/2013	NOVA JUNDIAÍ PRESTADORA DE SERVIÇOS LTDA - EPP	VILA LACERDA
3	9912297951	ALTERAR A CLÁUSULA 4ª DO CFP	15/07/2013	NOVA JUNDIAÍ PRESTADORA DE SERVIÇOS LTDA - EPP	VILA LACERDA
4	9912297951	INSTALAÇÃO DE GUICHÊ DE RETAGUARDA	23/10/2013	NOVA JUNDIAÍ PRESTADORA DE SERVIÇOS LTDA - EPP	VILA LACERDA
5	9912297951	ALTERAR A CLÁUSULA 4ª DO CFP	31/07/2014	NOVA JUNDIAÍ PRESTADORA DE SERVIÇOS LTDA - EPP	VILA LACERDA
6	9912297951	ALTERAR A CLÁUSULA 4ª DO CFP	13/02/2015	NOVA JUNDIAÍ PRESTADORA DE SERVIÇOS LTDA - EPP	VILA LACERDA
7	9912297951	ALTERAÇÃO DE CLÁUSULAS CONTRATUAIS E ANEXO 6 DO CFP	04/05/2015	NOVA JUNDIAÍ PRESTADORA DE SERVIÇOS LTDA - EPP	VILA LACERDA
1	9912253463	ALTERAR A CLÁUSULA 3ª DO CFP	21/03/2012	AGÊNCIA VILA MARTINS LTDA EPP	VILA MARTINS
2	9912253463	ALTERAR A CLÁUSULA 2ª DO CFP	03/09/2012	AGÊNCIA VILA MARTINS LTDA EPP	VILA MARTINS
3	9912253463	ALTERAR A CLÁUSULA 4ª DO CFP	15/07/2013	AGÊNCIA VILA MARTINS LTDA EPP	VILA MARTINS
4	9912253463	ALTERAR A CLÁUSULA 4ª DO CFP	31/07/2014	AGÊNCIA VILA MARTINS LTDA EPP	VILA MARTINS
5	9912253463	ALTERAR A CLÁUSULA 4ª DO CFP	13/02/2015	AGÊNCIA VILA MARTINS LTDA EPP	VILA MARTINS
6	9912253463	ALTERAÇÃO DE CLÁUSULAS CONTRATUAIS E ANEXO 6 DO CFP	04/05/2015	AGÊNCIA VILA MARTINS LTDA EPP	VILA MARTINS
1	9912301020	MIGRAÇÃO ANTECIPADA	21/08/2012	JOMARA PRESTAÇÃO DE SERVIÇOS LTDA - ME	VILA NOVA
2	9912301020	ALTERAR A CLÁUSULA 4ª DO CFP	15/07/2013	JOMARA PRESTAÇÃO DE SERVIÇOS LTDA - ME	VILA NOVA
3	9912301020	ALTERAR A CLÁUSULA 4ª DO CFP	31/07/2014	JOMARA PRESTAÇÃO DE SERVIÇOS LTDA - ME	VILA NOVA
4	9912301020	ALTERAR A CLÁUSULA 4ª DO CFP	13/02/2015	JOMARA PRESTAÇÃO DE SERVIÇOS LTDA - ME	VILA NOVA
5	9912301020	ALTERAÇÃO DE CLÁUSULAS CONTRATUAIS E ANEXO 6 DO CFP	04/05/2015	JOMARA PRESTAÇÃO DE SERVIÇOS LTDA - ME	VILA NOVA
1	9912253210	ALTERAR A CLÁUSULA 3ª DO CFP	21/03/2012	MUCKE & FERNANDES LTDA	VILA PAVAN
2	9912253210	ALTERAR A CLÁUSULA 2ª DO CFP	03/09/2012	MUCKE & FERNANDES LTDA	VILA PAVAN
3	9912253210	ALTERAR A CLÁUSULA 4ª DO CFP	15/07/2013	MUCKE & FERNANDES LTDA	VILA PAVAN
4	9912253210	ALTERAR A CLÁUSULA 4ª DO CFP	31/07/2014	MUCKE & FERNANDES LTDA	VILA PAVAN
5	9912253210	ALTERAR A CLÁUSULA 4ª DO CFP	13/02/2015	MUCKE & FERNANDES LTDA	VILA PAVAN
6	9912253210	ALTERAÇÃO DE CLÁUSULAS CONTRATUAIS E ANEXO 6 DO CFP	04/05/2015	MUCKE & FERNANDES LTDA	VILA PAVAN
1	9912255750	ALTERAR A CLÁUSULA 3ª DO CFP	21/03/2012	TROIJO & FROZÉ LTDA - EPP	VILA RECREIO
2	9912255750	ALTERAR A CLÁUSULA 2ª DO CFP	03/09/2012	TROIJO & FROZÉ LTDA - EPP	VILA RECREIO
3	9912255750	ALTERAR A CLÁUSULA 4ª DO CFP	15/07/2013	TROIJO & FROZÉ LTDA - EPP	VILA RECREIO
4	9912255750	ALTERAR A CLÁUSULA 4ª DO CFP	31/07/2014	TROIJO & FROZÉ LTDA - EPP	VILA RECREIO
5	9912255750	ALTERAR A CLÁUSULA 4ª DO CFP	13/02/2015	TROIJO & FROZÉ LTDA - EPP	VILA RECREIO
6	9912255750	ALTERAÇÃO DE CLÁUSULAS CONTRATUAIS E ANEXO 6 DO CFP	04/05/2015	TROIJO & FROZÉ LTDA - EPP	VILA RECREIO
1	9912297959	MIGRAÇÃO ANTECIPADA	26/07/2012	BONFÁ & MARTUCCI LTDA - EPP	VILA REDENTORA
2	9912297959	ALTERAR A CLÁUSULA 4ª DO CFP	15/07/2013	BONFÁ & MARTUCCI LTDA - EPP	VILA REDENTORA
3	9912297959	ALTERAR A CLÁUSULA 4ª DO CFP	31/07/2014	BONFÁ & MARTUCCI LTDA - EPP	VILA REDENTORA
4	9912297959	ALTERAR A CLÁUSULA 4ª DO CFP	13/02/2015	BONFÁ & MARTUCCI LTDA - EPP	VILA REDENTORA
5	9912297959	ALTERAÇÃO DE CLÁUSULAS CONTRATUAIS E ANEXO 6 DO CFP	04/05/2015	BONFÁ & MARTUCCI LTDA - EPP	VILA REDENTORA
1	9912259977	ALTERAR A CLÁUSULA 3ª DO CFP	21/03/2012	E. K. SERVIÇOS DE POSTAGEM LTDA - ME	VILA SOUZA
2	9912259977	ALTERAR A CLÁUSULA 2ª DO CFP	03/09/2012	E. K. SERVIÇOS DE POSTAGEM LTDA - ME	VILA SOUZA
3	9912259977	MIGRAÇÃO ANTECIPADA	19/09/2012	E. K. SERVIÇOS DE POSTAGEM LTDA - ME	VILA SOUZA
4	9912259977	ALTERAR A CLÁUSULA 4ª DO CFP	15/07/2013	E. K. SERVIÇOS DE POSTAGEM LTDA - ME	VILA SOUZA
5	9912259977	ALTERAR A CLÁUSULA 4ª DO CFP	31/07/2014	E. K. SERVIÇOS DE POSTAGEM LTDA - ME	VILA SOUZA
6	9912259977	ALTERAR A CLÁUSULA 4ª DO CFP	13/02/2015	E. K. SERVIÇOS DE POSTAGEM LTDA - ME	VILA SOUZA
7	9912259977	ALTERAÇÃO DE CLÁUSULAS CONTRATUAIS E ANEXO 6 DO CFP	04/05/2015	E. K. SERVIÇOS DE POSTAGEM LTDA - ME	VILA SOUZA
1	9912266994	ALTERAR A CLÁUSULA 3ª DO CFP	21/03/2012	FACCI & SANCHES LTDA	VINTE E DOIS DE MAIO
2	9912266994	ALTERAR A CLÁUSULA 2ª DO CFP	03/09/2012	FACCI & SANCHES LTDA	VINTE E DOIS DE MAIO
3	9912266994	ALTERAR A CLÁUSULA 4ª DO CFP	15/07/2013	FACCI & SANCHES LTDA	VINTE E DOIS DE MAIO
4	9912266994	ALTERAR A CLÁUSULA 4ª DO CFP	31/07/2014	FACCI & SANCHES LTDA	VINTE E DOIS DE MAIO
5	9912266994	ALTERAR A CLÁUSULA 4ª DO CFP	13/02/2015	FACCI & SANCHES LTDA	VINTE E DOIS DE MAIO
6	9912266994	ALTERAÇÃO DE CLÁUSULAS CONTRATUAIS E ANEXO 6 DO CFP	04/05/2015	FACCI & SANCHES LTDA	VINTE E DOIS DE MAIO
1	9912255725	DEFINIR PRAZO PARA CONCLUSÃO DAS ATIVIDADES PRELIMINARES	30/07/2011	SKINA SERVIÇOS GERAIS LTDA	VIRGILIO DE REZENDE
2	9912255725	ALTERAR A CLÁUSULA 3ª DO CFP	21/03/2012	SKINA SERVIÇOS GERAIS LTDA	VIRGILIO DE REZENDE
3	9912255725	ALTERAR A CLÁUSULA 2ª DO CFP	03/09/2012	SKINA SERVIÇOS GERAIS LTDA	VIRGILIO DE REZENDE
4	9912255725	ALTERAR A CLÁUSULA 4ª DO CFP	15/07/2013	SKINA SERVIÇOS GERAIS LTDA	VIRGILIO DE REZENDE
5	9912255725	ALTERAR A CLÁUSULA 4ª DO CFP	31/07/2014	SKINA SERVIÇOS GERAIS LTDA	VIRGILIO DE REZENDE
6	9912255725	ALTERAR A CLÁUSULA 4ª DO CFP	13/02/2015	SKINA SERVIÇOS GERAIS LTDA	VIRGILIO DE REZENDE
7	9912255725	ALTERAÇÃO DE CLÁUSULAS CONTRATUAIS E ANEXO 6 DO CFP	04/05/2015	SKINA SERVIÇOS GERAIS LTDA	VIRGILIO DE REZENDE
1	9912254982	ALTERAR A CLÁUSULA 3ª DO CFP	21/03/2012	VILA VIRGINIA SERVIÇOS DE POSTAGEM LTDA-EPP	VITAL BRASIL
2	9912254982	ALTERAR A CLÁUSULA 2ª DO CFP	03/09/2012	VILA VIRGINIA SERVIÇOS DE POSTAGEM LTDA-EPP	VITAL BRASIL
3	9912254982	ALTERAR A CLÁUSULA 4ª DO CFP	15/07/2013	VILA VIRGINIA SERVIÇOS DE POSTAGEM LTDA-EPP	VITAL BRASIL
4	9912254982	ALTERAR A CLÁUSULA 4ª DO CFP	31/07/2014	VILA VIRGINIA SERVIÇOS DE POSTAGEM LTDA-EPP	VITAL BRASIL
5	9912254982	ALTERAR A CLÁUSULA 4ª DO CFP	13/02/2015	VILA VIRGINIA SERVIÇOS DE POSTAGEM LTDA-EPP	VITAL BRASIL
6	9912254982	ALTERAÇÃO DE CLÁUSULAS CONTRATUAIS E ANEXO 6 DO CFP	04/05/2015	VILA VIRGINIA SERVIÇOS DE POSTAGEM LTDA-EPP	VITAL BRASIL

CONFERÊNCIA PRÉVIA POR TERCEIROS

AVISO DE LICITAÇÃO
PREGÃO ELETRÔNICO Nº 15000092/2015

Objeto: Mão-de-obra temporária - região de Ribeirão Preto, por meio do Sistema de Registro de Preços, conforme edital. Abertura da Licitação: 08/06/2015 às 08:30 horas. Retirada do edital e informações: no endereço http://www.correios.com.br, pelo telefone (14) 4009-3558 /4009-3660 ou fax (14) 4009-3659.

JULIANA BUENO RETI
Pregoeira

DIRETORIA REGIONAL EM SÃO PAULO METROPOLITANA

EXTRATOS DE INSTRUMENTOS CONTRATUAIS

Espécie: Segundo Termo de Aditamento do contrato de locação de imóvel não residencial nº 7/2013 - CEE SANTO ANDRÉ - CDD CAMPESTRE, de 17/12/2014, SR. BENJAMIN COHEN E OUTRA, vigência: 01/03/13 a 01/03/18, motivo do aditamento contratual: alteração do nome da Locadora para BENCO ADMINISTRAÇÃO DE BENS PRÓPRIOS EIRELI.

Espécie: Quinto Termo Aditivo ao Contrato de Franquia Postal Nº 9912295983/2012; Data de Assinatura do Termo Aditivo: 14/05/2015; Contratante: Empresa Brasileira de Correios e Telégrafos - ECT; Franqueada: ASV ASSESSORIA E SERVIÇOS LTDA; denominada AGF AGU; Objeto: Alteração dos subitens 2.2; 9.1.30; 15.2; 16.1; Alínea "j" do inciso III do subitem 17.1.1 e substituição do Anexo 6 do Contrato de Franquia Postal. SIGNATÁRIOS: Wilson Abadio de Oliveira - Diretor Regional - DR/SPM e Luis Antônio Pereira Martins - Gerente da Rede de Atendimento Terceirizada/DR/SPM, pela Contratante e Maria Eliane Alves, pela contratada.

Espécie: Quinto Termo Aditivo ao Contrato de Franquia Postal Nº 9912299122/2012; Data de Assinatura do Termo Aditivo: 13/05/2015; Contratante: Empresa Brasileira de Correios e Telégrafos - ECT; Franqueada: J. L. PRESTAÇÃO DE SERVIÇOS LTDA; denominada AGF CENTRO DE MAIRIPORÃ; Objeto: Alteração dos subitens 2.2; 9.1.30; 15.2; 16.1; alínea "j" do inciso III do subitem 17.1.1 e substituição do Anexo 6 do Contrato de Franquia Postal. SIGNATÁRIOS: Wilson Abadio de Oliveira - Diretor Regional - DR/SPM e Luis Antônio Pereira Martins - Gerente da Rede de Atendimento Terceirizada/DR/SPM, pela Contratante e Paulo do Nascimento, pela contratada.

Espécie: Sétimo Termo Aditivo ao Contrato de Franquia Postal Nº 9912310699/2012; Data de Assinatura do Termo Aditivo: 11/05/2015; Contratante: Empresa Brasileira de Correios e Telégrafos - ECT; Franqueada: WEST POST SERVIÇOS POSTAIS LTDA - EPP; denominada AGF CHÁCARA SANTO ANTONIO; Objeto: Alteração dos subitens 2.2; 9.1.30; 15.2; 16.1; Alínea "j" do inciso III do subitem 17.1.1 e substituição do Anexo 6 do Contrato de Franquia Postal. SIGNATÁRIOS: Wilson Abadio de Oliveira - Diretor Regional - DR/SPM e Luis Antônio Pereira Martins - Gerente da Rede de Atendimento Terceirizada/DR/SPM, pela Contratante e Marcos José de Paula, pela contratada.

Espécie: Quinto Termo Aditivo ao Contrato de Franquia Postal Nº 9912324996/2013; Data de Assinatura do Termo Aditivo: 14/05/2015; Contratante: Empresa Brasileira de Correios e Telégrafos - ECT; Franqueada: BLUE STAR INTERMEDIAÇÃO DE NEGOCIOS LTDA; denominada AGF CLIMAX; Objeto: Alteração dos subitens 2.2; 9.1.30; 15.2; 16.1; Alínea "j" do inciso III do subitem 17.1.1 e substituição do Anexo 6 do Contrato de Franquia Postal. SIGNATÁRIOS: Wilson Abadio de Oliveira - Diretor Regional - DR/SPM e Luis Antônio Pereira Martins - Gerente da Rede de Atendimento Terceirizada/DR/SPM, pela Contratante e Vicente Chiarello e Antônio Claudio Gallo, pela contratada.

Espécie: Sétimo Termo Aditivo ao Contrato de Franquia Postal Nº 9912274290/2011; Data de Assinatura do Termo Aditivo: 11/05/2015; Contratante: Empresa Brasileira de Correios e Telégrafos - ECT; Franqueada: CARTÃO POSTAL COMERCIO E SERVIÇOS LTDA - EPP; denominada AGF COSTA BARROS; Objeto: Alteração dos subitens 2.2; 9.1.30; 15.2; 16.1; Alínea "j" do inciso III do subitem 17.1.1 e substituição do Anexo 6 do Contrato de Franquia Postal. SIGNATÁRIOS: Wilson Abadio de Oliveira - Diretor Regional - DR/SPM e Luis Antônio Pereira Martins - Gerente da Rede de Atendimento Terceirizada/DR/SPM, pela Contratante e Valdemar Jorge Benvenuto, pela contratada.

Espécie: Sexto Termo Aditivo ao Contrato de Franquia Postal Nº 9912296286/2012; Data de Assinatura do Termo Aditivo: 11/05/2015; Contratante: Empresa Brasileira de Correios e Telégrafos - ECT; Franqueada: EMPRESA DE COMUNICAÇÃO VITAL BRASIL LTDA; denominada AGF DR. VITAL BRASIL; Objeto: Alteração dos subitens 2.2; 9.1.30; 15.2; 16.1; Alínea "j" do inciso III do subitem 17.1.1 e substituição do Anexo 6 do Contrato de Franquia Postal. SIGNATÁRIOS: Wilson Abadio de Oliveira - Diretor Regional - DR/SPM e Luis Antônio Pereira Martins - Gerente da Rede de Atendimento Terceirizada/DR/SPM, pela Contratante e Luis Augusto Rabello Fellipelli, pela contratada.

Espécie: Quinto Termo Aditivo ao Contrato de Franquia Postal Nº 9912298963/2012; Data de Assinatura do Termo Aditivo: 13/05/2015; Contratante: Empresa Brasileira de Correios e Telégrafos - ECT; Franqueada: AMARAL NASCIMENTO & CIA LTDA; denominada AGF EXPEDICIONÁRIOS; Objeto: Alteração dos subitens 2.2; 9.1.30; 15.2; 16.1; Alínea "j" do inciso III do subitem 17.1.1 e substituição do Anexo 6 do Contrato de Franquia Postal. SIGNATÁRIOS: Wilson Abadio de Oliveira - Diretor Regional - DR/SPM e Luis Antônio Pereira Martins - Gerente da Rede de Atendimento Terceirizada/DR/SPM, pela Contratante e Paulo do Nascimento, pela contratada.

Espécie: Sétimo Termo Aditivo ao Contrato de Franquia Postal Nº 9912286017/2011; Data de Assinatura do Termo Aditivo: 11/05/2015; Contratante: Empresa Brasileira de Correios e Telégrafos - ECT; Franqueada: PRESENTES MARCANTES EIRELI; denominada AGF FREGUESIA DO Ó; Objeto: Alteração dos subitens 2.2; 9.1.30; 15.2; 16.1; Alínea "j" do inciso III do subitem 17.1.1 e substituição do Anexo 6 do Contrato de Franquia Postal. SIGNATÁRIOS: Wilson Abadio de Oliveira - Diretor Regional - DR/SPM e Luis Antônio Pereira Martins - Gerente da Rede de Atendimento Terceirizada/DR/SPM, pela Contratante e Vera Lúcia Chaves do Carmo Souza, pela contratada.

Espécie: Sexto Termo Aditivo ao Contrato de Franquia Postal Nº 9912298395/2012; Data de Assinatura do Termo Aditivo: 14/05/2015; Contratante: Empresa Brasileira de Correios e Telégrafos - ECT; Franqueada: GIROCARTAS PRESTADORA DE SERVIÇOS LTDA; denominada AGF FIGUEIRA GRANDE; Objeto: Alteração dos subitens 2.2; 9.1.30; 15.2; 16.1; Alínea "j" do inciso III do subitem 17.1.1 e substituição do Anexo 6 do Contrato de Franquia Postal. SIGNATÁRIOS: Wilson Abadio de Oliveira - Diretor Regional - DR/SPM e Luis Antônio Pereira Martins - Gerente da Rede de Atendimento Terceirizada/DR/SPM, pela Contratante e Amilton Rocha de Sousa, pela contratada.

Espécie: Quinto Termo Aditivo ao Contrato de Franquia Postal Nº 9912294980/2012; Data de Assinatura do Termo Aditivo: 11/05/2015; Contratante: Empresa Brasileira de Correios e Telégrafos - ECT; Franqueada: POST & MESSAGE SERVIÇOS DE POSTAGENS LTDA EPP; denominada AGF JARDIM INDEPENDÊNCIA; Objeto: Alteração dos subitens 2.2; 9.1.30; 15.2; 16.1; Alínea "j" do inciso III do subitem 17.1.1 e substituição do Anexo 6 do Contrato de Franquia Postal. SIGNATÁRIOS: Wilson Abadio de Oliveira - Diretor Regional - DR/SPM e Luis Antônio Pereira Martins - Gerente da Rede de Atendimento Terceirizada/DR/SPM, pela Contratante e Marco Cesar pardo Marcondes, pela contratada.

Espécie: Quinto Termo Aditivo ao Contrato de Franquia Postal Nº 9912295856/2012; Data de Assinatura do Termo Aditivo: 18/05/2015; Contratante: Empresa Brasileira de Correios e Telégrafos - ECT; Franqueada: DIGITAL POST COMERCIO E SERVIÇOS DE POSTAGEM LTDA, denominada AGF JERIMANDUBA; Objeto: Alteração dos subitens 2.2; 9.1.30; 15.2; 16.1; Alínea "j" do inciso III do subitem 17.1.1 e substituição do Anexo 6 do Contrato de Franquia Postal. SIGNATÁRIOS: Wilson Abadio de Oliveira - Diretor Regional - DR/SPM e Luis Antônio Pereira Martins - Gerente da Rede de Atendimento Terceirizada/DR/SPM, pela Contratante e Walkiria Rosa de Mendonça, pela contratada.

Espécie: Sétimo Termo Aditivo ao Contrato de Franquia Postal Nº 9912296766/2012; Data de Assinatura do Termo Aditivo: 13/05/2015; Contratante: Empresa Brasileira de Correios e Telégrafos - ECT; Franqueada: CARTA CERTA POSTAGEM LTDA EPP, denominada AGF PARQUE DA ACLIMAÇÃO; Objeto: Alteração dos subitens 2.2; 9.1.30; 15.2; 16.1; Alínea "j" do inciso III do subitem 17.1.1 e substituição do Anexo 6 do Contrato de Franquia Postal. SIGNATÁRIOS: Wilson Abadio de Oliveira - Diretor Regional - DR/SPM e Luis Antônio Pereira Martins - Gerente da Rede de Atendimento Terceirizada/DR/SPM, pela Contratante e Davis Cantanoso, pela contratada.

Espécie: Quinto Termo Aditivo ao Contrato de Franquia Postal Nº 9912296129/2012; Data de Assinatura do Termo Aditivo: 13/05/2015; Contratante: Empresa Brasileira de Correios e Telégrafos - ECT; Franqueada: PACK EXPRESS LTDA; denominada AGF PARQUE DO LAGO; Objeto: Alteração dos subitens 2.2; 9.1.30; 15.2; 16.1; Alínea "j" do inciso III do subitem 17.1.1 e substituição do Anexo 6 do Contrato de Franquia Postal. SIGNATÁRIOS: Wilson Abadio de Oliveira - Diretor Regional - DR/SPM e Luis Antônio Pereira Martins - Gerente da Rede de Atendimento Terceirizada/DR/SPM, pela Contratante e Victor Carlos Gonçalves Criales, pela contratada.

Espécie: Sétimo Termo Aditivo ao Contrato de Franquia Postal Nº 9912300610/2013; Data de Assinatura do Termo Aditivo: 18/05/2015; Contratante: Empresa Brasileira de Correios e Telégrafos - ECT; Franqueada: POSTAL LETTER SERVIÇOS POSTAIS E COMERCIO LTDA EPP; denominada AGF PAULISTANO; Objeto: Alteração dos subitens 2.2; 9.1.30; 15.2; 16.1; Alínea "j" do inciso III do subitem 17.1.1 e substituição do Anexo 6 do Contrato de Franquia Postal. SIGNATÁRIOS: Wilson Abadio de Oliveira - Diretor Regional - DR/SPM e Luis Antônio Pereira Martins - Gerente da Rede de Atendimento Terceirizada/DR/SPM, pela Contratante e Marcelo Charak, pela contratada.

Espécie: Quinto Termo Aditivo ao Contrato de Franquia Postal Nº 9912296445/2012; Data de Assinatura do Termo Aditivo: 13/05/2015; Contratante: Empresa Brasileira de Correios e Telégrafos - ECT; Franqueada: SATMP COMERCIO PAPELARIA E SERVIÇOS LTDA - EPP; denominada AGF PRAÇA SILVIO ROMERO; Objeto: Alteração dos subitens 2.2; 9.1.30; 15.2; 16.1; Alínea "j" do inciso III do subitem 17.1.1 e substituição do Anexo 6 do Contrato de Franquia Postal. SIGNATÁRIOS: Wilson Abadio de Oliveira - Diretor Regional - DR/SPM e Luis Antônio Pereira Martins - Gerente da Rede de Atendimento Terceirizada/DR/SPM, pela Contratante e Maria Aparecida Figueiredo, pela contratada.

Espécie: Quinto Termo Aditivo ao Contrato de Franquia Postal Nº 9912298116/2012; Data de Assinatura do Termo Aditivo: 13/05/2015; Contratante: Empresa Brasileira de Correios e Telégrafos - ECT; Franqueada: CORBAGE & GRILO LTDA - EPP; denominada AGF PRAIA DA ENSEADA; Objeto: Alteração dos subitens 2.2; 9.1.30; 15.2; 16.1; Alínea "j" do inciso III do subitem 17.1.1 e substituição do Anexo 6 do Contrato de Franquia Postal. SIGNATÁRIOS: Wilson Abadio de Oliveira - Diretor Regional - DR/SPM e Luis Antônio Pereira Martins - Gerente da Rede de Atendimento Terceirizada/DR/SPM, pela Contratante e Miriam Sara Calmanovitz, pela contratada.

Espécie: Quinto Termo Aditivo ao Contrato de Franquia Postal Nº 9912297619/2012; Data de Assinatura do Termo Aditivo: 13/05/2015; Contratante: Empresa Brasileira de Correios e Telégrafos - ECT; Franqueada: ROCHA E TOLEDO SERVIÇOS POSTAIS LTDA; denominada AGF SÃO GABRIEL; Objeto: Alteração dos subitens 2.2; 9.1.30; 15.2; 16.1; Alínea "j" do inciso III do subitem 17.1.1 e substituição do Anexo 6 do Contrato de Franquia Postal. SIGNATÁRIOS: Wilson Abadio de Oliveira - Diretor Regional - DR/SPM e Luis Antônio Pereira Martins - Gerente da Rede de Atendimento Terceirizada/DR/SPM, pela Contratante e Marcos Eduardo da Silva, pela contratada.

Espécie: Sexto Termo Aditivo ao Contrato de Franquia Postal Nº 9912297274/2012; Data de Assinatura do Termo Aditivo: 13/05/2015; Contratante: Empresa Brasileira de Correios e Telégrafos - ECT; Franqueada: C. S. P. CHASQUI SERVIÇOS POSTAIS LTDA; denominada AGF VILA ALICE; Objeto: Alteração dos subitens 2.2; 9.1.30; 15.2; 16.1; alínea "j" do inciso III do subitem 17.1.1 e substituição do Anexo 6 do Contrato de Franquia Postal. SIGNATÁRIOS: Wilson Abadio de Oliveira - Diretor Regional - DR/SPM e Luis Antônio Pereira Martins - Gerente da Rede de Atendimento Terceirizada/DR/SPM, pela Contratante e Emmanuel Luiz de Souza, pela contratada.

Espécie: Quinto Termo Aditivo ao Contrato de Franquia Postal Nº 9912303281/2012 ; Data de Assinatura do Termo Aditivo: 19/05/2015; Contratante: Empresa Brasileira de Correios e Telégrafos - ECT; Franqueada: CONECTA SERVIÇOS POSTAIS LTDA - ME; denominada AGF VILA ARTEM; Objeto: Alteração dos subitens 2.2; 9.1.30; 15.2; 16.1; Alínea "j" do inciso III do subitem 17.1.1 e substituição do Anexo 6 do Contrato de Franquia Postal. SIGNATÁRIOS: Wilson Abadio de Oliveira - Diretor Regional - DR/SPM e Luis Antônio Pereira Martins - Gerente da Rede de Atendimento Terceirizada/DR/SPM, pela Contratante e Altair Albuquerque Maranhão Junior, pela contratada.

Espécie: Sétimo Termo Aditivo ao Contrato de Franquia Postal Nº 9912274086/2011; Data de Assinatura do Termo Aditivo: 14/05/2015; Contratante: Empresa Brasileira de Correios e Telégrafos - ECT; Franqueada: RODRIGUES & VALINHOS SERVIÇOS POSTAIS LTDA - ME; denominada AGF VILA GOMES CARDIM; Objeto: Alteração dos subitens 2.2; 9.1.30; 15.2; 16.1; Alínea "j" do inciso III do subitem 17.1.1 e substituição do Anexo 6 do Contrato de Franquia Postal. SIGNATÁRIOS: Wilson Abadio de Oliveira - Diretor Regional - DR/SPM e Luis Antônio Pereira Martins - Gerente da Rede de Atendimento Terceirizada/DR/SPM, pela Contratante e Paulo Roberto Alves Rodrigues, pela contratada.

Espécie: Quinto Termo Aditivo ao Contrato de Franquia Postal Nº 9912303399/2012; Data de Assinatura do Termo Aditivo: 14/05/2015; Contratante: Empresa Brasileira de Correios e Telégrafos - ECT; Franqueada: POSTAL LESTE PAPELARIA LTDA; denominada AGF VILA GUARANI; Objeto: Alteração dos subitens 2.2; 9.1.30; 15.2; 16.1; Alínea "j" do inciso III do subitem 17.1.1 e substituição do Anexo 6 do Contrato de Franquia Postal. SIGNATÁRIOS: Wilson Abadio de Oliveira - Diretor Regional - DR/SPM e Luis Antônio Pereira Martins - Gerente da Rede de Atendimento Terceirizada/DR/SPM, pela Contratante e José Martins Battaro, pela contratada.

Espécie: Quinto Termo Aditivo ao Contrato de Franquia Postal Nº 9912304826/2012; Data de Assinatura do Termo Aditivo: 14/05/2015; Contratante: Empresa Brasileira de Correios e Telégrafos - ECT; Franqueada: BAZAR E PAPELARIA MIZURA LTDA-ME; denominada AGF VILA INVERNADA; Objeto: Alteração dos subitens 2.2; 9.1.30; 15.2; 16.1; Alínea "j" do inciso III do subitem 17.1.1 e substituição do Anexo 6 do Contrato de Franquia Postal. SIGNATÁRIOS: Wilson Abadio de Oliveira - Diretor Regional - DR/SPM e Luis Antônio Pereira Martins - Gerente da Rede de Atendimento Terceirizada/DR/SPM, pela Contratante e Carlos Malamissura, pela contratada.

EXEMPLAR DE ASSINANTE DA IMPRENSA NACIONAL

Espécie: Sétimo Termo Aditivo ao Contrato de Franquia Postal Nº 9912272742/2011; Data de Assinatura do Termo Aditivo: 14/05/2015; Contratante: Empresa Brasileira de Correios e Telégrafos - ECT; Franqueada: LUELU SERVIÇOS POSTAIS E COMERCIO LTDA-EPP; denominada AGF VILA JAGUARA; Objeto: Alteração dos subitens 2.2; 9.1.30; 15.2; 16.1; Alínea "j" do inciso III do subitem 17.1.1 e substituição do Anexo 6 do Contrato de Franquia Postal. SIGNATÁRIOS: Wilson Abadio de Oliveira - Diretor Regional - DR/SPM e Luis Antônio Pereira Martins - Gerente da Rede de Atendimento Terceirizada/DR/SPM, pela Contratante e Ronald Borges e Elias Afonso dos Santos, pela contratada.

Espécie: Quinto Termo Aditivo ao Contrato de Franquia Postal Nº 9912316519/2013; Data de Assinatura do Termo Aditivo: 19/05/2015; Contratante: Empresa Brasileira de Correios e Telégrafos - ECT; Franqueada: ZAIZE & RUSSI SERVIÇOS ADMINISTRATIVOS LTDA; denominada AGF VILA MASCOTE; Objeto: Alteração dos subitens 2.2; 9.1.30; 15.2; 16.1; Alínea "j" do inciso III do subitem 17.1.1 e substituição do Anexo 6 do Contrato de Franquia Postal. SIGNATÁRIOS: Wilson Abadio de Oliveira - Diretor Regional - DR/SPM e Luis Antônio Pereira Martins - Gerente da Rede de Atendimento Terceirizada/DR/SPM, pela Contratante e Mônica Zaize Russi, pela contratada.

Espécie: Sétimo Termo Aditivo ao Contrato de Franquia Postal Nº 9912285266/2011; Data de Assinatura do Termo Aditivo: 14/05/2015; Contratante: Empresa Brasileira de Correios e Telégrafos - ECT; Franqueada: RICLO PRESTADORA DE SERVIÇOS LTDA; denominada AGF VILA PREL; Objeto: Alteração dos subitens 2.2; 9.1.30; 15.2; 16.1; Alínea "j" do inciso III do subitem 17.1.1 e substituição do Anexo 6 do Contrato de Franquia Postal. SIGNATÁRIOS: Wilson Abadio de Oliveira - Diretor Regional - DR/SPM e Luis Antônio Pereira Martins - Gerente da Rede de Atendimento Terceirizada/DR/SPM, pela Contratante e Clovis Almeida, pela contratada.

Espécie: Sétimo Termo Aditivo ao Contrato de Franquia Postal Nº 9912285260/2011; Data de Assinatura do Termo Aditivo: 14/05/2015; Contratante: Empresa Brasileira de Correios e Telégrafos - ECT; Franqueada: R. D. CPMERCIO E SERVIÇOS POSTAIS LTDA, denominada AGF XV DE NOVEMBRO; Objeto: Alteração dos subitens 2.2; 9.1.30; 15.2; 16.1; Alínea "j" do inciso III do subitem 17.1.1 e substituição do Anexo 6 do Contrato de Franquia Postal. SIGNATÁRIOS: Wilson Abadio de Oliveira - Diretor Regional - DR/SPM e Luis Antônio Pereira Martins - Gerente da Rede de Atendimento Terceirizada/DR/SPM, pela Contratante e Angelo Gilberto Dias, pela contratada.

Espécie: Sexto Termo Aditivo ao Contrato de Franquia Postal Nº 9912297605/2012; Data de Assinatura do Termo Aditivo: 18/05/2015; Contratante: Empresa Brasileira de Correios e Telégrafos - ECT; Franqueada: JOTAENE COPIADORA LTDA - EPP; denominada AGF Brigadeiro Faria Lima; Objeto: Alteração dos subitens 2.2; 9.1.30; 15.2; 16.1; alínea "j" do inciso III do subitem 17.1.1 e substituição do Anexo 6 do Contrato de Franquia Postal. SIGNATÁRIOS: Wilson Abadio de Oliveira - Diretor Regional - DR/SPM e Luis Antônio Pereira Martins - Gerente da Rede de Atendimento Terceirizada/DR/SPM, pela Contratante e Alfred Josef Schmid, pela contratada.

Espécie: Sexto Termo Aditivo ao Contrato de Franquia Postal Nº 9912294704/2012; Data de Assinatura do Termo Aditivo: 13/05/2015; Contratante: Empresa Brasileira de Correios e Telégrafos - ECT; Franqueada: RM SERVIÇOS POSTAIS LTDA EPP; denominada AGF Carijós; Objeto: Alteração dos subitens 2.2; 9.1.30; 15.2; 16.1; Alínea "j" do inciso III do subitem 17.1.1 e substituição do Anexo 6 do Contrato de Franquia Postal. SIGNATÁRIOS: Wilson Abadio de Oliveira - Diretor Regional - DR/SPM e Luis Antônio Pereira Martins - Gerente da Rede de Atendimento Terceirizada/DR/SPM, pela Contratante e Walmir Rocco, pela contratada.

Espécie: Sexto Termo Aditivo ao Contrato de Franquia Postal Nº 9912310439/2012; Data de Assinatura do Termo Aditivo: 15/05/2015; Contratante: Empresa Brasileira de Correios e Telégrafos - ECT; Franqueada: MR SERVIÇOS POSTAIS LTDA ; denominada AGF Correia Dias; Objeto: Alteração dos subitens 2.2; 9.1.30; 15.2; 16.1; Alínea "j" do inciso III do subitem 17.1.1 e substituição do Anexo 6 do Contrato de Franquia Postal. SIGNATÁRIOS: Wilson Abadio de Oliveira - Diretor Regional - DR/SPM e Luis Antônio Pereira Martins - Gerente da Rede de Atendimento Terceirizada/DR/SPM, pela Contratante e Mario Muraoka, pela contratada.

Espécie: Quinto Termo Aditivo ao Contrato de Franquia Postal Nº 9912296238/2012; Data de Assinatura do Termo Aditivo: 14/05/2015; Contratante: Empresa Brasileira de Correios e Telégrafos - ECT; Franqueada: LETTER PAPELARIA LTDA ; denominada AGF D. Pedro I; Objeto: Alteração dos subitens 2.2; 9.1.30; 15.2; 16.1; Alínea "j" do inciso III do subitem 17.1.1 e substituição do Anexo 6 do Contrato de Franquia Postal. SIGNATÁRIOS: Wilson Abadio de Oliveira - Diretor Regional - DR/SPM e Luis Antônio Pereira Martins - Gerente da Rede de Atendimento Terceirizada/DR/SPM, pela Contratante e Adelino Ribeiro Fernandes e Maria José Fernandes, pela contratada.

Espécie: Sétimo Termo Aditivo ao Contrato de Franquia Postal Nº 9912294305/2012; Data de Assinatura do Termo Aditivo: 13/05/2015; Contratante: Empresa Brasileira de Correios e Telégrafos - ECT; Franqueada: RISC E MAIL REPRESENTAÇÕES LTDA ; denominada AGF Goiás; Objeto: Alteração dos subitens 2.2; 9.1.30; 15.2; 16.1; Alínea "j" do inciso III do subitem 17.1.1 e substituição do Anexo 6 do Contrato de Franquia Postal. SIGNATÁRIOS: Wilson Abadio de Oliveira - Diretor Regional - DR/SPM e Luis Antônio Pereira Martins - Gerente da Rede de Atendimento Terceirizada/DR/SPM, pela Contratante e Antônio Carlos Salles de Moraes Rego, pela contratada.

Espécie: Quinto Termo Aditivo ao Contrato de Franquia Postal Nº 9912301915/2012; Data de Assinatura do Termo Aditivo: 14/05/2015; Contratante: Empresa Brasileira de Correios e Telégrafos - ECT; Franqueada: SPEED MAIL SERVIÇOS DE CORRESPONDENCIA LTDA; denominada AGF Homero Thon; Objeto: Alteração dos subitens 2.2; 9.1.30; 15.2; 16.1; Alínea "j" do inciso III do subitem 17.1.1 e substituição do Anexo 6 do Contrato de Franquia Postal. SIGNATÁRIOS: Wilson Abadio de Oliveira - Diretor Regional - DR/SPM e Luis Antônio Pereira Martins - Gerente da Rede de Atendimento Terceirizada/DR/SPM, pela Contratante e Maria do Carmo Santos Bagatin e Célio Bagatin, pela contratada

Espécie: Quinto Termo Aditivo ao Contrato de Franquia Postal Nº 9912298533/2012; Data de Assinatura do Termo Aditivo: 14/05/2015; Contratante: Empresa Brasileira de Correios e Telégrafos - ECT; Franqueada: MARUAM PRESTADORA DE SERVIÇOS POSTAIS LTDA; denominada AGF Kennedy; Objeto: Alteração dos subitens 2.2; 9.1.30; 15.2; 16.1; Alínea "j" do inciso III do subitem 17.1.1 e substituição do Anexo 6 do Contrato de Franquia Postal. SIGNATÁRIOS: Wilson Abadio de Oliveira - Diretor Regional - DR/SPM e Luis Antônio Pereira Martins - Gerente da Rede de Atendimento Terceirizada/DR/SPM, pela Contratante e Maria Aparecida de Souza Sultani, pela contratada.

Espécie: Sexto Termo Aditivo ao Contrato de Franquia Postal Nº 9912298589/2012; Data de Assinatura do Termo Aditivo: 15/05/2015; Contratante: Empresa Brasileira de Correios e Telégrafos - ECT; Franqueada: MSP SERVIÇOS POSTAIS LTDA; denominada AGF Parque Marajoara; Objeto: Alteração dos subitens 2.2; 9.1.30; 15.2; 16.1; Alínea "j" do inciso III do subitem 17.1.1 e substituição do Anexo 6 do Contrato de Franquia Postal. SIGNATÁRIOS: Wilson Abadio de Oliveira - Diretor Regional - DR/SPM e Luis Antônio Pereira Martins - Gerente da Rede de Atendimento Terceirizada/DR/SPM, pela Contratante e Simei Peigo, pela contratada.

Espécie: Quinto Termo Aditivo ao Contrato de Franquia Postal Nº 9912293854/2012; Data de Assinatura do Termo Aditivo: 14/05/2015; Contratante: Empresa Brasileira de Correios e Telégrafos - ECT; Franqueada: ZAP SERVIÇOS POSTAIS LTDA - ME; denominada AGF Planalto; Objeto: Alteração dos subitens 2.2; 9.1.30; 15.2; 16.1; Alínea "j" do inciso III do subitem 17.1.1 e substituição do Anexo 6 do Contrato de Franquia Postal. SIGNATÁRIOS: Wilson Abadio de Oliveira - Diretor Regional - DR/SPM e Luis Antônio Pereira Martins - Gerente da Rede de Atendimento Terceirizada/DR/SPM, pela Contratante e Carlos Eduardo Simões Duarte e Nelson Aldrighi, pela contratada.

Espécie: Sexto Termo Aditivo ao Contrato de Franquia Postal Nº 9912309732/2012; Data de Assinatura do Termo Aditivo: 14/05/2015; Contratante: Empresa Brasileira de Correios e Telégrafos - ECT; Franqueada: GTI PRAIA GRANDE LTDA EPP, denominada AGF Praça da Bíblia; Objeto: Alteração dos subitens 2.2; 9.1.30; 15.2; 16.1; Alínea "j" do inciso III do subitem 17.1.1 e substituição do Anexo 6 do Contrato de Franquia Postal. SIGNATÁRIOS: Wilson Abadio de Oliveira - Diretor Regional - DR/SPM e Luis Antônio Pereira Martins - Gerente da Rede de Atendimento Terceirizada/DR/SPM, pela Contratante e Alfredo da Silva Júnior, pela contratada.

Espécie: Sexto Termo Aditivo ao Contrato de Franquia Postal Nº 9912312624/2012; Data de Assinatura do Termo Aditivo: 13/05/2015; Contratante: Empresa Brasileira de Correios e Telégrafos - ECT; Franqueada: PIF ASSESSORIA COMERCIAL LTDA EPP, denominada AGF Praça dos Expedicionários; Objeto: Alteração dos subitens 2.2; 9.1.30; 15.2; 16.1; Alínea "j" do inciso III do subitem 17.1.1 e substituição do Anexo 6 do Contrato de Franquia Postal. SIGNATÁRIOS: Wilson Abadio de Oliveira - Diretor Regional - DR/SPM e Luis Antônio Pereira Martins - Gerente da Rede de Atendimento Terceirizada/DR/SPM, pela Contratante e João Spacov, pela contratada.

Espécie: Quinto Termo Aditivo ao Contrato de Franquia Postal Nº 9912293716/2012; Data de Assinatura do Termo Aditivo: 13/05/2015; Contratante: Empresa Brasileira de Correios e Telégrafos - ECT; Franqueada: CGPO POSTAL LTDA. EPP; denominada AGF Senador Vergueiro; Objeto: Alteração dos subitens 2.2; 9.1.30; 15.2; 16.1; Alínea "j" do inciso III do subitem 17.1.1 e substituição do Anexo 6 do Contrato de Franquia Postal. SIGNATÁRIOS: Wilson Abadio de Oliveira - Diretor Regional - DR/SPM e Luis Antônio Pereira Martins - Gerente da Rede de Atendimento Terceirizada/DR/SPM, pela Contratante e Ideli Giovannetti Bacchi Curotto, pela contratada.

Espécie: Quinto Termo Aditivo ao Contrato de Franquia Postal Nº 9912294478/2012; Data de Assinatura do Termo Aditivo: 14/05/2015; Contratante: Empresa Brasileira de Correios e Telégrafos - ECT; Franqueada: ACLK SERVIÇOS POSTAIS LTDA; denominada AGF Vila Lucinda; Objeto: Alteração dos subitens 2.2; 9.1.30; 15.2; 16.1; Alínea "j" do inciso III do subitem 17.1.1 e substituição do Anexo 6 do Contrato de Franquia Postal. SIGNATÁRIOS: Wilson Abadio de Oliveira - Diretor Regional - DR/SPM e Luis Antônio Pereira Martins - Gerente da Rede de Atendimento Terceirizada/DR/SPM, pela Contratante e Karina Ferreira Lopes do Nascimento, pela contratada.

Espécie: Quinto Termo Aditivo ao Contrato de Franquia Postal Nº 9912296270/2012; Data de Assinatura do Termo Aditivo: 19/05/2015; Contratante: Empresa Brasileira de Correios e Telégrafos - ECT; Franqueada: BURDELIS & PEREIRA ASSOCIADOS - COMÉRCIO E SERVIÇO; denominada AGF Santa Maria Goretti; Objeto: Alteração dos subitens 2.2; 9.1.30; 15.2; 16.1; Alínea "j" do inciso III do subitem 17.1.1 e substituição do Anexo 6 do Contrato de Franquia Postal. SIGNATÁRIOS: Wilson Abadio de Oliveira - Diretor Regional - DR/SPM e Luis Antônio Pereira Martins - Gerente da Rede de Atendimento Terceirizada/DR/SPM, pela Contratante e Antônio de Padua Pereira, pela contratada.

AVISOS DE ADJUDICAÇÃO E HOMOLOGAÇÃO
PREGÃO ELETRÔNICO Nº Nº 15000026

Objeto: PRESTAÇÃO DE SERVIÇO DE TRANSPORTE URBANO DE CARGAS, NA MODALIDADE LINHAS DE TRANSPORTE URBANO - LTU. Empresa adjudicada: "SAMPASUL TRANSPORTES E LOGISTICAS LTDA ME" CNPJ - 08.680.240/0001-96, para o lote único no valor global de R$ 176.891,64. Autoridade Adjudicadora: Valter Anunciação dos Santos Junior e Autoridade Homologadora: CACON/DR/SPM - PRT/DR/SPM: 4502/2015.

PREGÃO ELETRÔNICO Nº 14000334

Objeto: ADAPTAÇÃO DE IMÓVEL PARA INSTALAÇÃO DO CENTRO DE DISTRIBUIÇÃO DOMICILIÁRIA (CDD) VILA RÉ. Empresa adjudicada: "TECHWAY COMERCIO E INSTALACOES DE TELECOM E INFORMÁTICA LTDA" CNPJ - 19.026.321/0001-93, para o único no valor global de R$ 265.126,27. Autoridade Adjudicadora: Valter Anunciação dos Santos Junior e Autoridade Homologadora: CACON/DR/SPM - PRT/DR/SPM: 4502/2015.

PREGÃO ELETRÔNICO Nº 15000057 LOTE 02 E LOTE 03

Objeto: PRESTAÇÃO DE SERVIÇO DE TRANSPORTE URBANO DE CARGAS, NA MODALIDADE LINHAS DE TRANSPORTE URBANO - LTU. Empresa adjudicada: "TRANSPORTADORA PRINT LTDA. ME" CNPJ - 06.134.846/0001-09, para o lote 02 no valor global de R$ 218.872,40 e Empresa Adjudicada para o lote 3 "MPIT TRANSPORTES LTDA" CNPJ - 15.516.097/0001-67 no valor global de R$ 222.790,00 Autoridade Adjudicadora: Valter Anunciação dos Santos Junior e Autoridade Homologadora: CACON/DR/SPM - PRT/DR/SPM: 4502/2015.

PREGÃO ELETRÔNICO Nº 15000072

Objeto: PRESTAÇÃO DE SERVIÇO DE TRANSPORTE URBANO DE CARGAS, NA MODALIDADE LINHAS DE TRANSPORTE URBANO - LTU. Empresa adjudicada: "MOVIMENTA SERVICOS DE TRANSPORTE RODOVIARIO CARGAS" - CNPJ - 18.678.695/0001-20, para o lote único no valor global de R$ 88.212,00 . Autoridade Adjudicadora: Valter Anunciação dos Santos Junior e Autoridade Homologadora: CACON/DR/SPM - PRT/DR/SPM: 4502/2015.

VALTER ANUNCIAÇÃO DOS SANTOS JUNIOR
Pregoeiro

AVISOS DE ANULAÇÃO
PREGÃO Nº 11000003 - LOTE 3

A Empresa Brasileira de Correios e Telégrafos por meio de sua Diretoria Regional/SPM notifica a todos os interessados, nos termos do § 3º do art.49 da Lei nº 8.666/93, que foram verificados os elementos necessários e suficientes que justificam e que determinam a anulação do LOTE 3 do Pregão 11000003, adjudicado à TRANSMAX TRANSPORTES LTDA, CNPJ: 03.615.639/0001-70, cujo objeto é a prestação de serviços de transporte rodoviário de carga postal, nas linhas regulares (urbanas) conforme edital e seus anexos, com fundamento do caput do art. 49 da Lei nº 8.666/93. O Aviso desta licitação foi publicado na página 95 da Seção 3 do DOU nº 44 de 03/03/2011. O Aviso de Homologação desta licitação foi publicado na página 110 da seção 3 do DOU nº 94 de 18/05/2011. Os autos desta licitação encontram-se franqueados à consulta por parte dos interessados, devendo as contraposições serem apresentadas no prazo de até 05 (cinco) dias úteis a partir desta data.

PREGÃO Nº 14000069

A Empresa Brasileira de Correios e Telégrafos por meio de sua Diretoria Regional/SPM notifica a todos os interessados, nos termos do § 3º do art.49 da Lei nº 8.666/93, que foram verificados os elementos necessários e suficientes que justificam e que determinam a anulação do Pregão 14000069, adjudicado à TRI EXPRESS TRANSPORTES LTDA - ME, CNPJ 13.805.054/0001-76, cujo objeto é a prestação de serviços de transporte rodoviário de carga postal, nas linhas regulares (urbanas) conforme edital e seus anexos, com fundamento do caput do art. 49 da Lei nº 8.666/93, sem a possibilidade de reaproveitamento de nenhum dos atos nele praticados. O Aviso desta licitação foi publicado na página 143 da Seção 3 do DOU nº 202 de 20/10/2014. O Aviso de Homologação desta licitação foi publicado na página 146 da seção 3 do DOU nº 230 de 27/11/2014. Os autos desta licitação encontram-se franqueados à consulta por parte dos interessados, devendo as contraposições serem apresentadas no prazo de até 05 (cinco) dias úteis a partir desta data.

COMERCIALIZAÇÃO PROIBIDA POR TERCEIROS

PREGÃO Nº 14000253

A Empresa Brasileira de Correios e Telégrafos por meio de sua Diretoria Regional/SPM notifica a todos os interessados, nos termos do § 3º do art.49 da Lei nº 8.666/93, que foram verificados os elementos necessários e suficientes que justificam e que determinam a anulação do Pregão 14000253, adjudicado à TRI EXPRESS TRANSPORTES LTDA - ME, CNPJ 13.805.054/0001-76, cujo objeto é a prestação de serviços de transporte rodoviário de carga postal, nas linhas regulares (urbanas) conforme edital e seus anexos, com fundamento do caput do art. 49 da Lei nº 8.666/93, sem a possibilidade de reaproveitamento de nenhum dos atos nele praticados. O Aviso desta licitação foi publicado na página 133 da Seção 3 do DOU nº 203 de 21/10/2014. O Aviso de Homologação desta licitação foi publicado na página 129 da seção 3 do DOU nº 228 de 25/11/2014. Os autos desta licitação encontram-se franqueados à consulta por parte dos interessados, devendo as contraposições serem apresentadas no prazo de até 05 (cinco) dias úteis a partir desta data.

PREGÃO Nº 14000256 LOTE 1

A Empresa Brasileira de Correios e Telégrafos por meio de sua Diretoria Regional/SPM notifica a todos os interessados, nos termos do § 3º do art.49 da Lei nº 8.666/93, que foram verificados os elementos necessários e suficientes que justificam e que determinam a anulação do LOTE 1 do Pregão 14000256, adjudicado à TRI EXPRESS TRANSPORTES LTDA, CNPJ: 13.805.054/0001-76, cujo objeto é a prestação de serviços de transporte rodoviário de carga postal, nas linhas regulares (urbanas) conforme edital e seus anexos, com fundamento do caput do art. 49 da Lei nº 8.666/93. O Aviso desta licitação foi publicado na página 114 da Seção 3 do DOU nº 204 de 22/10/2014. O Aviso de Homologação desta licitação foi publicado na página 106 da seção 3 do DOU nº 239 de 10/12/2014. Os autos desta licitação encontram-se franqueados à consulta por parte dos interessados, devendo as contraposições serem apresentadas no prazo de até 05 (cinco) dias úteis a partir desta data.

WILSON ABADIO DE OLIVEIRA
Diretor Regional

DIRETORIA REGIONAL NO TOCANTINS

EXTRATO DE CONVÊNIO

Convênio nº 001/2015; data da assinatura: 22/04/2015; nome da convenente: PREFEITURA MUNICIPAL DE BARRA DO OURO; nome da Agência de Correios Comunitária: AGC MORRO GRANDE; vigência: de 22/04/2015 a 21/04/2020; objeto: Proporcionar atendimento de serviços postais à população da localidade Morro de Grande, mediante prestação de serviços e comercialização de produtos oferecidos pela ECT; aplicação de recursos financeiros no exercício: R$ 11.362,32; aplicação total de recursos financeiros: R$ 85.217,40; conta: 1.144.406.020.001; fundamentação legal: Com fulcro na lei 8.666/93, na portaria 310, de 18 de dezembro de 1998, do Ministério das Comunicações, no decreto nº 93,972, de 23 de dezembro de 1986.

DIRETORIA REGIONAL DE ALAGOAS

EXTRATO DE TERMO ADITIVO

Espécie: Segundo Termo Aditivo ao Contrato 11/2013.; Objeto: FORNECIMENTO DE ÁGUA POTÁVEL.; Objeto do Termo Aditivo: 1.1 O presente documento tem por objeto Prorrogar a Vigência do contrato por mais 12 (doze) meses, pelo período de 09/06/2015 a 09/06/2016.. 1.2 O valor global do contrato será de 671,65 (Seiscentos e setenta e um reais e sessenta e cinco centavos).; Contratada: CNPJ: 111.513.268/0001-43 - SERVIÇO AUTÔNOMO DE ÁGUA E ESGOTO-SAAE TEOTÔNIO VILELA.; Data de Assinatura: 06/05/2015.

AVISO DE HOMOLOGAÇÃO
PREGÃO ELETRÔNICO Nº 6/2015

Objeto: Pregão Eletrônico nº 06/2015 - Visa a aquisição de 10.404 garrafões de água mineral, com capacidade de 20 litros, por 12 (doze) meses, para as unidades administrativas e operacionais da capital e para a Agência do Aeroporto Zumbi dos Palmares, com o fornecimento do vasilhame, em regime de consignação, foi HOMOLOGADO à empresa ÁGUAS MINERAIS DO NORDESTE LTDA - EPP, CNPJ 05.232.382/0001-00 no valor global de R$ 41.928,12(quarenta e um mil, novecentos e vinte e oito mil e doze centavos)

MARIA FABIANA FERREIRA MATTA
Pregoeira

AVISO DE LICITAÇÃO
TOMADA DE PREÇOS Nº 1/2015

Objeto: Contratação de pessoa jurídica para serviços de reforma da Fachada e Guarita do Edifício Central. A reunião de licitação ocorrerá às 09:30h, do dia 16/06/2015, na sala da CPL, situada no edifício-sede da ECT/DR/AL, cujo endereço é Rua Antenor Gomes de Oliveira, nº 144, Térreo, Farol - Maceió/AL. Obtenção do Edital: http://www.correios.com.br. Informações: pelo Tel./Fax: (0xx82) 3216-7947/7946/7362 e nos seguintes horários: 08:00 às 12:00 e das 13:30 às 17:30 horas.
D230592-0

LEANDRO DIAS DE QUEIROZ
Presidente da CPL

TELECOMUNICAÇÕES BRASILEIRAS S/A
CNPJ/MF 00.336.701/0001-04 - NIRE 5330000223/1

EXTRATOS DE CONTRATOS

Contrato nº 16/2015/3500-TB Data de Assinatura: 23/04/2015 Contratada: ARBOM COMÉRCIO DE MATERIAIS ELÉTRICOS EIRELI-ME CGC: 18.881.666/0001-61 Vigência: 23.04.2015 a 22.04.2016 Objeto: Aquisição de sobressalentes a serem utilizados na manutenção de equipamentos e infraestruturas da RNT, em diversos estados do país. Valor total estimado: R$ 14.176,69 (quatorze mil, cento e setenta e seis reais, sessenta e nove centavos) Fundamentação Legal: Lei nº 8666/1993, Lei nº 10520/2002, Decreto nº 5450/2005 e Processo nº 489/2013-TB. Signatários: p/ Telebras: Francisco Ziober Filho (presidente-interino) e Márcio Antonio Rodrigues dos Santos (diretor administrativo-financeiro - interino) p/ contratada: Larissa Poltis Tonet (proprietária).

Contrato nº 17/2015/3500-TB Data de Assinatura: 23/04/2015 Contratada: PREVEINFO - COMÉRCIO E SERVIÇOS DE EINFORMÁTICA E EQUIPAMENTOS LTDA. - ME CGC: 00.781.399/0001-06 Vigência: 23.04.2015 a 22.04.2016 Objeto: Aquisição de sobressalentes a serem utilizados na manutenção de equipamentos e infraestruturas da RNT, em diversos estados do país. Valor total estimado: R$ 46.956,78 (quarenta e seis mil, novecentos e cinquenta e seis reais e setenta e oito centavos) Fundamentação Legal: Lei nº 8666/1993, Lei nº 10520/2002, Decreto nº 5450/2005 e Processo nº 489/2013-TB. Signatários: p/ Telebras: Francisco Ziober Filho (presidente-interino) e Márcio Antonio Rodrigues dos Santos (diretor administrativo-financeiro - interino) p/ contratada: Francisca das Chagas Costa (sócia-gerente).

Ministério de Minas e Energia

SECRETARIA EXECUTIVA
SUBSECRETARIA DE PLANEJAMENTO, ORÇAMENTO E ADMINISTRAÇÃO
COORDENAÇÃO-GERAL DE RECURSOS LOGÍSTICOS

EXTRATO DE CONTRATO Nº 4/2015 - UASG 320004

Processo nº 48000000193201511. PREGÃO SISPP Nº 8/2015. Contratante: MINISTERIO DE MINAS E ENERGIA -CNPJ Contratado: 61198164000160. Contratado : PORTO SEGURO COMPANHIA DE SEGUROS-GERAIS. Objeto: Seguro total para 27 veículos oficiais integrantes da frota da administração direta doMME,com cobertura contra danos materiais resultantes de sinistros de roubo e furto,colisão,incêndio,danos causados pela natureza e assistência 24 horas. Fundamento Legal: Lei 10520/02;Decretos 5450/05;3555/00;IN/SLTI/MPOG 02/08;01/10;LC 123/06;LEI8666/93. Vigência: 22/05/2015 a 22/05/2016. Valor Total: R$32.990,00. Fonte: 134032183 - 2015NE800171. Data de Assinatura: 22/05/2015.

(SICON - 22/05/2015) 320004-00001-2015NE800084

AGÊNCIA NACIONAL DE ENERGIA ELÉTRICA

RESULTADO DE JULGAMENTO
PREGÃO Nº 12/2015

A Agência Nacional de Energia Elétrica - ANEEL, por intermédio do pregoeiro, torna público que, após a avaliação da proposta de preços e da documentação de habilitação apresentada na licitação em referência, cujo objeto é a contratação de Serviços de Arquitetura e Engenharia para atualização de projeto de combate e prevenção de incêndio no complexo ANEEL/ANP/CPRM, incluindo aprovação no Corpo de Bombeiros Militar do Distrito Federal (CBMDF), foi vencedora a licitante BRAVO SISTEMA E COMERCIO CONTRA INCENDIO EIRELI - ME, com o valor total de R$ 36.000,00 (trinta e seis mil reais).

BRUNO MINORU AKIMOTO

(SIDEC - 22/05/2015) 323028-32210-2015NE800136

SUPERINTENDÊNCIA DE ADMINISTRAÇÃO E FINANÇAS

EDITAL DE NOTIFICAÇÃO

Empresas Notificadas: Agentes descritos no quadro abaixo, cujas notificações da inadimplência no recolhimento da Taxa de Fiscalização sobre Serviços de Energia Elétrica (TFSEE) do exercício de 2014 restaram infrutíferas. Qualificação: Geração de Energia Elétrica. Assunto: O Superintendente de Administração e Finanças da Agência Nacional de Energia Elétrica - SAF/ANEEL, no uso de suas atribuições regimentais e em conformidade com o que estabelece a Lei 9.784, de 29 de janeiro de 1.999, por meio do presente Edital vem notificar as empresas a seguir elencadas, tendo em vista que se encontram em lugar incerto e não sabido, dos termos dos Ofícios Circulares de cobrança que lhes foram encaminhados, cujo teor é a inadimplência no recolhimento da TFSEE do exercício de 2014, como segue:

Empresa Notificada	Processo (48500.)	Ofício Circular		Inadimplência		
		nº	Data de emissão	Referência	Data de vencimento	Valor (R$)
Agro Energia Santa Luzia S.A.	001141/2015	001/2015	08/01/15	11/2014	15/12/14	6.628,04
BRENCO - Companhia Brasileira de Energia Renovável	005862/2014	002/2015	04/02/15	12/2014	15/01/15	12.523,15
Cedin do Brasil Ltda.	004871/2014	008/2014	11/03/14	1/2014	17/02/14	988,32
		009/2014	15/04/14	2/2014	15/03/14	988,32
		010/2014	09/05/14	3/2014	15/04/14	988,32
		011/2014	09/06/14	4/2014	15/05/14	988,32
		012/2014	14/07/14	5/2014	15/06/14	988,32
		013/2014	11/08/14	6/2014	15/07/14	988,32
		014/2014	11/09/14	7/2014	25/08/14	988,32
		017/2014	22/10/14	8/2014	15/09/14	988,32
		018/2014	07/11/14	9/2014	15/10/14	988,32
		019/2014	10/12/14	10/2014	17/11/14	988,32
		001/2015	08/01/15	11/2014	15/12/14	988,32
		002/2015	04/02/15	12/2014	15/01/15	988,32
Central Energética Ribeirão Preto, Açúcar e Álcool Ltda.	004873/2014	008/2014	11/03/14	1/2014	17/02/14	1.411,89
		009/2014	15/04/14	2/2014	15/03/14	1.411,89
		010/2014	09/05/14	3/2014	15/04/14	1.411,89
		011/2014	09/06/14	4/2014	15/05/14	1.411,89
		012/2014	14/07/14	5/2014	15/06/14	1.411,89
		013/2014	11/08/14	6/2014	15/07/14	1.411,89
		014/2014	11/09/14	7/2014	25/08/14	1.411,89
		017/2014	22/10/14	8/2014	15/09/14	1.411,89
		018/2014	07/11/14	9/2014	15/10/14	1.411,89
		019/2014	10/12/14	10/2014	17/11/14	1.411,89
		001/2015	08/01/15	11/2014	15/12/14	1.411,89
		002/2015	04/02/15	12/2014	15/01/15	1.411,89
Eletron Centrais Elétricas Ltda.	004869/2014	008/2014	11/03/14	1/2014	17/02/14	1.568,77
		009/2014	15/04/14	2/2014	15/03/14	1.568,77
		010/2014	09/05/14	3/2014	15/04/14	1.568,77
		011/2014	09/06/14	4/2014	15/05/14	1.568,77
		012/2014	14/07/14	5/2014	15/06/14	1.568,77
		013/2014	11/08/14	6/2014	15/07/14	1.568,77
Laginha Agro Industrial S.A.	001144/2015	016/2014	22/10/14	7/2014	25/08/14	1.568,77
						2.353,15
						2.245,22
		017/2014	22/10/14	8/2014	15/09/14	1.568,77
						2.353,15
						2.245,22
		001/2015	08/01/15	11/2014	15/12/14	1.568,77
						2.353,15
						2.245,22

EXEMPLAR DE ASSINANTE DA IMPRENSA NACIONAL

		002/2015	04/02/15	12/2014	15/01/15	1.568,77
						2.353,15
						2.245,22
Ribeirão Energia Ltda.	001148/2015	013/2014	11/08/14	6/2014	15/07/14	1.004,01
S.A. Leão Irmãos Açúcar e Álcool	004870/2014	310/2014	10/07/14	1/2014	17/02/14	1.553,08
		309/2014	10/07/14	2/2014	15/03/14	1.553,08
		010/2014	09/05/14	3/2014	15/04/14	1.553,08
		011/2014	09/06/14	4/2014	15/05/14	1.553,08
		012/2014	14/07/14	5/2014	15/06/14	1.553,08
		013/2014	11/08/14	6/2014	15/07/14	1.553,08
		016/2014	22/10/14	7/2014	25/08/14	1.553,08
		017/2014	22/10/14	8/2014	15/09/14	1.553,08
		018/2014	07/11/14	9/2014	15/10/14	1.553,08
		019/2014	10/12/14	10/2014	17/11/14	1.553,08
		001/2015	08/01/15	11/2014	15/12/14	1.553,08
		002/2015	04/02/15	12/2014	15/01/15	1.553,08
Usina Naviraí S.A. Açúcar e Álcool	004946/2014	009/2014	15/04/14	2/2014	15/03/14	1.882,52
		011/2014	09/06/14	4/2014	15/05/14	1.882,52
		012/2014	14/07/14	5/2014	15/06/14	1.882,52
Usina Pumaty S.A. Indústria de Açúcar e Álcool.	001149/2015	008/2014	11/03/14	1/2014	17/02/14	1.255,01
Zihuatanejo do Brasil Açúcar e Álcool Ltda.	001139/2015	008/2014	11/03/14	1/2014	17/02/14	1.976,65
						192,02

Lembramos que a TFSEE é devida pelos concessionários, permissionários e autorizados, segundo o artigo 13 da Lei nº 9.427/1996. Assim, colocamos à disposição o endereço eletrônico www.aneel.gov.br/concessionarios para emissão das Guias de Recolhimento da União (GRU) relativas aos débitos, já com a devida atualização, para que sejam efetuados os recolhimentos. Na hipótese de o pagamento já ter sido processado, solicitamos entrar em contato com essa Superintendência, por meio dos telefones (61) 2192 8441 ou (61) 2192 8540, ou pelo e-mail receita@aneel.gov.br. Os Ofícios Circulares, na íntegra, encontram-se juntados aos autos dos referidos processos, cuja cópia pode ser solicitada por meio de formulário próprio disponível na sede da ANEEL. Cabe ressaltar que a ausência de recolhimento do encargo em até 75 (setenta e cinco) dias, a partir da publicação deste Edital, implicará a inscrição da empresa no Cadastro Informativo dos Créditos não Quitados do Setor Público Federal (CADIN), conforme exposto na Lei nº 10.522, de 19 de julho de 2002 e, cumulativamente, a inscrição na Dívida Ativa conforme estabelece o artigo 9° do Decreto nº 2.410 de 1997.

Em 21 de maio de 2015.
ADRIANO ROESLER E SILVA
Superintendente
Substituto

SUPERINTENDÊNCIA DE FISCALIZAÇÃO DOS SERVIÇOS DE ELETRICIDADE

EXTRATO DE TERMO DE COMPROMISSO

Espécie: TERMO DE COMPROMISSO DE AJUSTE DE CONDUTA - TAC Nº 28/2015. Processo nº 48500.000292/2014-80. Partícipes: Agência Nacional de Energia Elétrica - ANEEL e a CELG Distribuição S.A. - CELG D. Objeto: celebrar termo de compromisso de ajuste de conduta, visando à regularização dos indicadores de continuidade de Duração Equivalente de Interrupção por Unidade Consumidora - DEC e Freqüência Equivalente de Interrupção por Unidade Consumidora - FEC. Valor: R$ 71.394.619,66 (setenta e um milhões, trezentos e noventa e quatro mil, seiscentos e dezenove reais e sessenta e seis centavos). Prazo para cumprimento das obrigações: 31/12/2015. Data de assinatura: 30/04/2015. Assinam o Acordo: Romeu Donizete Rufino, Diretor-Geral da ANEEL e Sinval Zaidan Gama, Diretor-Presidente da CELG D. Fundamento Legal: este TAC encontra amparo legal no disposto no "caput", inciso IV e § 6º do art. 5º da Lei nº 7.347, de 24 de julho de 1985, com redação dada pela Lei nº 8.078, de 11 de setembro de 1990, no inciso V, art. 10, Anexo I do Decreto nº 2.335, de 6 de outubro de 1997 e art. 21 da Resolução Normativa nº 63, de 12 de maio de 2004 e Resolução Normativa nº 333/2008.

SUPERINTENDÊNCIA DE MEDIAÇÃO ADMINISTRATIVA, OUVIDORIA SETORIAL E PARTICIPAÇÃO PÚBLICA

AVISO DE PRORROGAÇÃO AUDIÊNCIA PÚBLICA Nº 23/2014

Processo nº 48500.002748/2014-46.

A data limite para envio de contribuições foi prorrogada para o dia 12/6/2015. Permanecem inalteradas as demais informações do aviso publicado no Diário Oficial da União de 9/4/2015, Seção 3, pág. 117.

ANDRE RUELLI
Superintendente
Substituto

CENTRAIS ELÉTRICAS BRASILEIRAS S/A

EXTRATO DE INEXIGIBILIDADE DE LICITAÇÃO

CONTRATO Nº ECE-DAC-1069/2015. CONTRATANTE: Centrais Elétricas Brasileiras S.A. - ELETROBRAS. CONTRATADA: Hogan Lovells Consutores em Direito Estrangeiro/Direito Norte-Americano. OBJETO: Prestação de serviços de assessoramento em matéria afeta à Legislação Societária e de Mercado de Capitais Norte-Americana. ESPÉCIE: Contrato nº ECE-DAC-1069/2015. VALOR: R$ 343.500,00 (trezentos e quarenta e três mil e quinhentos reais). FUNDAMENTO LEGAL: Art. 25, inciso II e parágrafo 1º, combinado com o art. 13, inciso III da Lei 8.666/1993. VIGÊNCIA: 120 (cento e vinte) dias. CRÉDITO: 6152120700. DATA DE ASSINATURA: 08/05/2015. SIGNATÁRIOS: Pela ELETROBRAS: Alexandre Aniz - Diretor de Administração, e Armando Casado de Araujo - Diretor Financeiro e de Relações com Investidores. Pela CONTRATADA: Claudette Marie Christian - Sócia-Administradora.

CENTRAIS ELÉTRICAS DE RONDÔNIA S/A

EXTRATO DE CONTRATO

Contrato nº CERON/DG/043/2015. Contratante: Centrais Elétricas de Rondônia S.A - CERON. Contratada: LN Distribuidora e Comércio Ltda - ME. Proveniente do Pregão Eletrônico n.003/2015. Objeto: Prestação de serviços de transportes de materiais e equipamentos Contratante e eventuais localidades dentro do Estado de Rondônia. Vigência: 12 (doze) meses. Valor R$ 291.999,00 (duzentos e noventa e um mil novecentos e noventa e nove reais). Assinatura: 22/05/2015. Moisés Nonato de Souza - Assistente do Diretor de Gestão e Luiz Marcelo Reis de Carvalho - Diretor Presidente, pela Contratante e Lázaro de Carvalho Nunes - Representante Legal, pela Contratada.

CENTRAIS ELÉTRICAS DO NORTE DO BRASIL S/A

EXTRATOS DE INSTRUMENTOS CONTRATUAIS

01)Contratada: WR Equipamentos e Máquinas Ltda. CNPJ: 14.086.351/0001-71, processo licitatório nº PE-011-5-0053, contrato nº 4500084419 de 19/05/2015. Valor de R$ 199.000,00. Fornecimento de empiolhadeira. Prazo de Entrega: 120 dias. Assinam P/Eletronorte: Abadia Aparecida Ribeiro de Souza / Superintkendente de Supkrimento de Material e Serviços. P/ Contratada: Walmor Santana Santos.

01)Contratada: Matos e Rangel Ltda - ME. CNPJ: 38.055.117/0001-45, processo licitatório nº PE-011-5-0050 instrumento contratual nº 4500084458 de 21/05/2015. Valor de R$ 246.031,08. Serviços de auxiliar de áudio e vídeo para a sede da Eletronorte. Prazo de execução: 12 meses. Assinam P/Eletronorte: Abadia Aparecida Ribeiro de Souza- Superintendente de Suprimento de Material e Serviços - P/Contratada: Vicente Rangel Peitudo.

Instrumento Contratual: OTP 4500084444.Contratada: Sigma Comércio e Distribuição Ltda-EPP. Contratante: Centrais Elétricas do Norte do Brasil S.A. Objeto: Sistema de Ultrapurificação de Água. Modalidade: Pregão Eletrônico. Valor Total: R$ 23.550,00. Data de assinatura: 22.05.2015. Signatários: pela contratante: Jussara Nogueira Trajano. Pela contratada:Alcides Carreira Rodrigues.

Instrumento do 1º termo aditivo do contrato: OCGA 4500084021. Contratada: Adimarco Representações e Serviços Ltda. Prorrogação da execução para: 05.02.2015 a 10.06.2015 e Vigência para: 05.02.2015 a 10.07.2015 Modalidade da licitação PE.060.4.0038

Espécie: Segundo Termo Aditivo ao contrato nº . 4500083758. Contratante: Centrais Elétricas do Norte do Brasil S.A. - Eletrobras Eletronorte. Contratada: Squitter Equipamentos Profissionais do Brasil Ltda - EPP. Objeto: alteração das cláusulas: Vigésima Primeira - Do Prazo de Entrega e Vigésima Segunda - Da Vigência do Contrato. Modalidade: Pregão Eletrônico PE-040-4-0081. Data de Assinatura: 08.05.2015. Signatários pela Eletronorte: Antonio Augusto Bechara Pardauil - pela contratada: Lys Bezerra e Melo Zangaro.

AVISOS DE LICITAÇÃO PREGÃO Nº 78/2015 UASG 910809

Processo nº PE-012-5-0078 . Objeto: Pregão Eletrônico - Aquisição e instalação de equipamentos de climatização tipo self contained e split com aplicação em ambientes administrativos e de subestações da Eletronorte Regional de Transmissão do Pará. Total de Itens Licitados: 00010. Edital: 25/05/2015 de 08h00 às 12h00 e de 14h às 17h00. Endereço: Scn Quadra 06 Conjunto a Bloco c Sala 613 Asa Norte - BRASILIA - DF. Entrega das Propostas: a partir de 25/05/2015 às 08h00 no site www.comprasnet.gov.br.. Abertura das Propostas: 08/06/2015 às 09h30 site www.comprasnet.gov.br.

ABADIA APARECIDA RIBEIRO DE SOUZA
Superintendente de Suprimento
de Material e Serviços

(SIDEC - 22/05/2015) 910809-00001-2015NE458001

PREGÃO Nº 19/2015 UASG 925141

Processo nº 19. Objeto: Pregão Eletrônico - Veiculo caminhonete tipo PICK-UP e trator. Total de Itens Licitados: 00002. Edital: 25/05/2015 de 08h00 às 12h00 e de 14h às 17h00. Endereço: Av. Nações Unidas, Nº 3535 Estação Experintental - RIO BRANCO - AC. Entrega das Propostas: a partir de 25/05/2015 às 08h00 no site www.comprasnet.gov.br.. Abertura das Propostas: 09/06/2015 às 10h00 site www.comprasnet.gov.br.

JOSE LUIZ LOUREIRO NEVES
Gerente Regional

(SIDEC - 22/05/2015) 925141-10000-2015NE458001

PREGÃO Nº 19/2015 UASG 925142

Processo nº PE-070-5.0019 . Objeto: Pregão Eletrônico - Aquisição de Bomba Dosadora de Diafragma Total de Itens Licitados: 00001. Edital: 25/05/2015 de 08h00 às 12h00 e de 14h às 17h30. Endereço: Rua Paraná, 1350 - Bairro Santa Rita MACAPA - AP. Entrega das Propostas: a partir de 25/05/2015 às 08h00 no site www.comprasnet.gov.br.. Abertura das Propostas: 09/06/2015 às 08h30 site www.comprasnet.gov.br.

FRANCISCO CARLOS MIRANDA LEAO
Gerente Administrativo

(SIDEC - 22/05/2015) 925142-00001-2015NE458001

AVISO DE REGISTRO DE PREÇOS

A Centrais Elétricas do Norte do Brasil S/A - Eletrobras Eletronorte, torna público, o Saldo Remanescente referente ao Pregão Eletrônico PE 070 4.0052 - SRP, através do Sistema de Registro de Preços, para fornecimento de Leite em Pó, Açúcar e Café Refinado, visando aquisições futuras, para suprir necessidade da Regional de Geração e Transmissão do Amapá - OAP, referente a Ata assinada em 10.10.2014, com validade de 12 (doze) meses. Detentoras dos Preços Registrados: A R. Gois - ME, CNPJ: 14.573.661/0001-10, vencedora dos itens/valores unitários (R$)/Quantidades: 01/9,20/2.280; 02/2,26/2.050 e C. Marques Nunes - ME, CNPJ 13.577.263/0001-00, vencedora do item/valor unitário (R$)/Quantidade: 03/14,09/400. A partir desta publicidade, os autos do processo estão com vistas franqueadas aos interessados, no seguinte endereço: Rua Paraná, 1350 - Santa Rita - Macapá - AP.

MARCOS DA SILVA DRAGO
Gerente Regional

AVISO DE REVOGAÇÃO PREGÃO Nº 53/2015

Fica revogada a licitação supracitada, referente ao processo Nº PE03050053. Objeto: Pregão Eletrônico - Registro de Preços visando futuras aquisições de disjuntor tripolar 72,5kV, adequado para religamento e acionamento tripolar, frequência nominal 60hz, corrente nominal 200A, conforme especificação técnica MAR-096-42001-99-EP Rev-00.

SERGIO MACEDO DE ABREU
Gerente da Regional de Transmissão do Maranhão

(SIDEC - 22/05/2015) 925143-00001-2015NE458001

AVISO DE SUSPENSÃO PREGÃO Nº 2004/2015

Comunicamos a suspensão da licitação supracitada, publicada no DOU em 12/05/2015 . Objeto: Pregão Eletrônico - Serviço de Dedetização.

RONI FRANCO DE BRITO RODRIGUES
Gerente Regional

(SIDEC - 22/05/2015) 925147-00001-2015NE458001

COMERCIALIZAÇÃO PROIBIDA POR TERCEIROS

AMAZONAS DISTRIBUIDORA DE ENERGIA S/A

AVISO DE ADIAMENTO
PREGÃO Nº 57/2015

Comunicamos o adiamento da licitação supracitada, publicada no DOU de 22/04/2015,Entrega das Propostas: a partir de 22/04/2015, às 08h00 no site www.comprasnet.gov.br. Abertura das Propostas: 28/05/2015, às 10h30 no site www.comprasnet.gov.br. Objeto: Pregão Eletrônico - Contratação de empresas devidamente autorizada pela ANATEL e especializadas no fornecimento de serviços de telefonia (Discagem Direta Gratuita e Serviço Telefônico Comutado), em atendimento às demandas das Empresas de Distribuição da Eletrobras

REGIANE LUCIA LOBO GUEDES
Pregeoeira

(SIDEC - 22/05/2015) 925039-02015-2015NE002015

COMPANHIA ENERGÉTICA DO PIAUÍ S/A

EXTRATOS DE INSTRUMENTOS CONTRATUAIS

Instrumento: Autorização de Compra nº 021/2015. Contratada: Elster medição de Energia Ltda. CNPJ 05.120.418/0001-56. Objeto: Aquisição de medidores eletrônicos. Valor total: R$ 88.324,92. Vigência: 105 dias, contados da assinatura em 15/05/2015. Pregão Eletrônico Registro de Preços nº 138/2014 - Amazonas. Suporte legal: Lei nº 8.666/93 e 10.520/02.

Instrumento: Autorização de Compra nº 022/2015. Contratada: Elc Produtos de Segurança Industria e Comercio Ltda. CNPJ 73.323.404/0001-90. Objeto: Aquisição de selos de segurança. Valor total: R$ 89.500,00. Vigência: 105 dias, contados da assinatura em 20/05/2015. Pregão Eletrônico Registro de Preços nº 029/2014 - Cepisa. Suporte legal: Lei nº 8.666/93 e 10.520/02.

Instrumento: 3º Termo Aditivo ao Contrato nº 047/2012. Contratada: Ticket Serviços S/A. CNPJ 47.866.934/0001-74. Motivo: prorrogação do prazo de vigência por 12 meses, de 24/04/2015 a 23/04/2016. Valor global para o período: R$ 335.871,42. Suporte legal: Art. 57, II, da Lei 8.666/93. Assinatura: 24/04/2015.

EXTRATO DE REGISTRO DE PREÇOS

Pregão Eletrônico nº 014/2015 - Espécie: Ata de Registro de Preços do Pregão nº 014/2015 -Material, emitida entre as partes para aquisição de disjuntores e espaçadores. Empresas: DNANI EQUIPAMENTOS INDUSTRIAIS: Lote 01, no valor de R$ 299.120,00. ZAPP AUTOMAÇÃO E SERVIÇOS LTDA EPP: Lote 02, no valor de R$ 138.391,00.

AVISO DE HOMOLOGAÇÃO
PREGÃO ELETRÔNICO Nº 20/2015-SERVIÇOS

Objeto: Contratação de pessoa jurídica para a prestação de serviços técnicos de engenharia de apoio à elaboração e análise de projetos, orçamentos, fiscalização, acompanhamento e controle das obras de redes aéreas de distribuição de energia elétrica, na área de concessão da Eletrobras distribuição Piauí. Empresa homologada: Lotes 01-SEPEL SERVIÇOS E PROJETOS ELÉTRICOS LTDA no valor global de 1.785.000,00 (hum milhão setecentos e oitenta e cinco mil reais). Os autos do processo encontra-se com vista franqueados aos interessados.

Teresina, 21 de maio de 2015.
MARIA DO SOCORRO LOPES VIEIRA
Pregoeira

COMPANHIA HIDRO ELÉTRICA DO SÃO FRANCISCO

AVISOS DE LICITAÇÃO

A CHESF torna público que realizará a licitação na modalidade: PREGÃO ELETRÔNICO, através do sistema licitacoes-e do Banco do Brasil, a licitação PG-1.08.2015.0260 para contratação dos serviços de Transporte de Encomendas na cidade de Fortaleza por chamada telefônica, com motocicleta, operação e combustível por conta da contratada, de acordo com Termo de Referência TR-SNSG 07/2015. Obtenção do Edital gratuitamente através dos endereços eletrônicos www.licitacoes-e.com.br ou www.chesf.gov.br ou, mediante o pagamento de R$ 5,00 (cinco reais) para aquisição em Compact Disk - CD, no endereço: CHESF - Serviço de Transporte, Segurança Física, Infraestrutura Condominial e Gestão Documental Norte - SNSG, Av. Pres. Costa e Silva, nº 4677 - Pref. José Walter - Fortaleza/CE - CEP: 60.750-022 - Fones: (85) 3499.2483/2103 - Fax: (85) 3499.2377. Abertura das Propostas às 09h00 do dia 12/06/2015 e Sessão da Disputa de preços às 15h00 do dia 12/06/2015 (Horário de Brasília), no endereço eletrônico https://www.licitacoes-e.com.br.

A CHESF torna público que realizará a licitação na modalidade: PREGÃO ELETRÔNICO, através do sistema licitacoes-e do Banco do Brasil, a licitação PG-1.08.2015.0350 para contratação do serviço de reprografia, compreendendo a instalação de 02 (duas) máquinas multifuncionais (copiadoras, impressoras, scanners), pelo período de 12 (doze) meses. Obtenção do Edital gratuitamente através dos endereços eletrônicos www.licitacoes-e.com.br ou www.chesf.gov.br ou, mediante o pagamento de R$ 5,00 (cinco reais) para aquisição em Compact Disk - CD, no endereço: CHESF - Serviço de Transporte, Segurança Física, Infra estrutura Condominial e Gestão Documental Norte - SNSG, Av. Presidente Costa e Silva, nº 4677- Prefeito José Walter/Fortaleza/CE - CEP: 60.750-022 - Fones: (85) 3499.2483/2103 - Fax: (85) 3499.2377. Abertura das Propostas às 09h00 do dia 09/06/2015 e Sessão da Disputa de preços às 15h00 do dia 09/06/2015 (Horário de Brasília), no endereço eletrônico https://www.licitacoes-e.com.br.

CLÁUDIO ROBERTO FERNANDES
DA ROCHA PITTA
Chefe da Gerência Regional de Operação Norte - GRN

A CHESF torna público que realizará a licitação na modalidade PREGÃO ELETRÔNICO, através do Sistema de licitações-e do Banco do Brasil, a licitação PG-1.09.2015.0820 - vigilância ostensiva e armada em 02 postos fixos localizados nas Subestações de Juazeiro-BA e Senhor do Bonfim-BA. Obtenção do Edital e seus anexos, gratuitamente através dos endereços eletrônicos www.licitacoes-e.com.br ou www.chesf.gov.br, ou mediante o pagamento de R$ 5,00 (cinco reais) para aquisição do Edital e anexos em Compact Disk - CD, no endereço: CHESF, Av. Paulo Afonso, s/n - Vila São Francisco / Sobradinho / BA - CEP 48.925-000 - Fone: (74) 3612 2309 / 2469 - Fax: (74) 3612 2241. Abertura das propostas às 09h00min do dia 08/06/2015 e Sessão da Disputa de Preços a partir das 10h00min do dia 08/06/2015, horário de Brasília-DF, no endereço eletrônico https:/www.licitações-e.com.br.

A CHESF torna público que realizará a licitação na modalidade PREGÃO ELETRÔNICO, através do Sistema de licitações-e do Banco do Brasil, a licitação PG-1.09.2015.0830 - vigilância ostensiva e armada em 01 posto fixo na Subestação de Igaporã II em Caetité-BA. Obtenção do Edital e seus anexos, gratuitamente através dos endereços eletrônicos www.licitacoes-e.com.br ou www.chesf.gov.br, ou mediante o pagamento de R$ 5,00 (cinco reais) para aquisição do Edital e anexos em Compact Disk - CD, no endereço: CHESF, Av. Paulo Afonso, s/n - Vila São Francisco / Sobradinho / BA - CEP 48.925-000 - Fone: (74) 3612 2309 / 2469 - Fax: (74) 3612 2241. Abertura das propostas às 14h00min do dia 08/06/2015 e Sessão da Disputa de Preços a partir das 15h00min do dia 08/06/2015, horário de Brasília-DF, no endereço eletrônico https:/www.licitações-e.com.br.

A CHESF torna público que realizará a licitação na modalidade PREGÃO ELETRÔNICO, através do Sistema de licitações-e do Banco do Brasil, a licitação PG-1.09.2015.0860 - vigilância ostensiva e armada em 03 postos fixos localizados nas Subestações de Barreiras-BA, Bom Jesus da Lapa-BA e Irecê-BA. Obtenção do Edital e seus anexos, gratuitamente através dos endereços eletrônicos www.licitacoes-e.com.br ou www.chesf.gov.br, ou mediante o pagamento de R$ 5,00 (cinco reais) para aquisição do Edital e anexos em Compact Disk - CD, no endereço: CHESF, Av. Paulo Afonso, s/n - Vila São Francisco / Sobradinho / BA - CEP 48.925-000 - Fone: (74) 3612 2309 / 2469 - Fax: (74) 3612 2241. Abertura das propostas às 09h00min do dia 09/06/2015 e Sessão da Disputa de Preços a partir das 10h00min do dia 09/06/2015, horário de Brasília-DF, no endereço eletrônico https:/www.licitações-e.com.br.

EDSON GONÇALVES DA SILVA
Gerente Regional de Operação de Sobradinho

A CHESF torna público que realizará a licitação na modalidade Tomada de Preços: TP-1.92.2015.0840 para contratação de serviços de construção do acesso externo à subestação Suape II. Recebimento das propostas: até às 17:00h do dia 11/06/2015. Abertura das propostas: às 09:00h do dia 16/06/2015. Aquisição do Edital: até o dia 10/06/2015, no horário das 8:30h às 12:00h e das 13:30h às 17:00h, estando disponível em uma das seguintes opções: gratuitamente pela Internet, no site www.chesf.gov.br ou, mediante o pagamento de R$ 5,00 (cinco reais) se adquirido em Compact Disk - CD, no endereço: CHESF - Divisão de Cadastro de Fornecedores - DECF, através da sua Central de Atendimento a Fornecedores - CAF, Rua Delmiro Gouveia, nº 333, Sala B-310 - Bongi / Recife / PE - CEP 50761-901 - Fones: (81)3229.2523/2537/3298/3162/3164 - Fax: (81) 3229.3173/3373.

LILIAN ALVES CARNEIRO
Gerente da Divisão de Logística
da Contratação de Bens e Serviços

AVISO DE REVOGAÇÃO

A CHESF torna público a revogação da Licitação Concorrência Nacional CN-1.92.2014.2730. Objeto: Obras Civis e Montagem Eletromecânica para Construção/Ampliação da SE Teixeira de Freitas II, de acordo com o Artigo 49 da Lei 8666/93.

FERNANDO JOSÉ DUNCAN MEIRA
Gerente da Divisão de Contratações - DECT

ELETROBRÁS TERMONUCLEAR S/A

AVISO DE LICITAÇÃO
PREGÃO ELETRÔNICO Nº 81/2015 - UASG 910847

Nº Processo: GCN.A/PE-81/2015 . Objeto: Pregão Eletrônico - Cartucho resina catiônica Total de Itens Licitados: 00001. Edital: 25/05/2015 de 08h30 às 11h30 e de 13h às 16h00. Endereço: Rua da Candelária, 65 Centro - RIO DE JANEIRO - RJ. Entrega das Propostas: a partir de 25/05/2015 às 08h30 no site www.comprasnet.gov.br.. Abertura das Propostas: 08/06/2015 às 10h00 site www.comprasnet.gov.br.. Informações Gerais: O Edital poderá ser retirado gratuitamente através do site www.comprasnet.gov.br ou na Secretaria da Gerência de Contratação Nacional de Bens e Serviços, no 12º andar do endereço acima mencionado, mediante apresentação de comprovante de depósito identificado, por CPF ou CNPJ do depositante, da taxa de R$ 6,00 a ser efetuado na conta corrente da ELETROBRAS TERMONUCLEAR S.A, número 77002-7, agência 3064-3, Banco do Brasil.

PEDRO MARCONDES CORREA GUIMARAES
Gerente de Contratação Nacional de Bens
e Serviços (em Exercício)

(SIDEC - 22/05/2015) 910847-91081-2015NE017691

DIRETORIA DE ADMINISTRAÇÃO E FINANÇAS SUPERINTENDÊNCIA DE AQUISIÇÃO E CONTROLE CONTRATUAL GERÊNCIA DE AQUISIÇÃO ANGRA

EXTRATO DE CONTRATO Nº GAA.A/CT-4500181412

Modalidade de Licitação: Pregão Eletrônico nº GAA.A/PE-36/2015. 2. Contrato nº GAA.A/CT-4500181412. 3. Contratada: FRONT ESTRUTURAS EIRELI EPP CNPJ 12.219.645/0001-07. 4. Objeto: prestação de serviços de locação de aparelhos de ar condicionado, tipo janela, para serem utilizados durante as Paradas Técnicas Programadas 1P21 da Usina Nuclear de Angra 1 e 2P12 da Usina Nuclear de Angra 2. 5.Prazo Contratual: 60 (sessenta) dias corridos Parada 1P21 e 60 (sessenta) dias corridos Parada 2P12 6. Valor Total: R$100.000,00 (cem mil reais) 7. Data de assinatura: 07/05/2015. 8. Signatários: pela ELETROBRAS ELETRONUCLEAR: Rogério de Almeida - Gerente de Aquisições Angra e Ronaldo Cardoso - Superintende de Manutenção; pela CONTRATADA: Jerry Júnior Uemura - Sócio Administrador

EXTRATO DE INSTRUMENTO CONTRATUAL

1. Modalidade de Licitação: Pregão Eletrônico nº GAA.A/PE-360/2014. 2. Contrato nº GAA.A/CT-4500180951. 3. Contratada: ECOBLAST HIDROJATEAMENTO E PINTURA INDUSTRIAL LTDA. (C.N.P.J. nº 02.578.440/0001-56) 4. Objeto: prestação de serviços de recuperação do revestimento de borracha nas caixas dos condensadores e trocadores de calor, durante a realização da Parada Técnica Programada 1P21, da Unidade 1, da Central Nuclear Almirante Álvaro Alberto - CNAAA. 5. Valor total estimado: R$ 488.441,53. 6. Prazo contratual: 29 (vinte e nove) dias corridos. 7. Data de assinatura: 04/05/2015. 8. Signatários: Pela Eletrobras Eletronuclear: Rogério de Almeida - Gerente de Aquisições Angra e Ronaldo Cardoso - Superintendente de Manutenção; pela contratada: Jorge Félix de Almeida - Sócio-Gerente.

GERÊNCIA DE CONTRATAÇÃO NACIONAL DE BENS E SERVIÇOS

EXTRATO DE INSTRUMENTO CONTRATUAL

1. Licitação Pregão Eletrônico nº GCN.A/PE-364/2014. 2. Instrumento Contratual: Contrato nº GCM.A/CT-4500181393. 3. Contratada: Sumatex Produtos Químicos Ltda. 4. Objeto: Fornecimento de Soda Caustica. 5. Prazo Contratual: 21/05/18. 6. Valor Global: R$853.596,00. 7. Data de Assinatura: 21/05/15. 8. Signatários: Pela Eletrobras Eletronuclear: Marcia Calvente Ribeiro - Superintendente de Aquisição e Controle Contratual e Armindo D'Ascenção Silva - Assistente do Diretor-Presidente. Pela Contratada: Luciano Martins da Silva - Sócio e Carlos Roberto da Silva - Sócio.

AVISO DE REVOGAÇÃO
PREGÃO ELETRÔNICO Nº 19/2015

A ELETROBRAS ELETRONUCLEAR torna público que o Pregão Eletrônico nº. GCN.A/PE-019/2015, publicado no D.O.U. do dia 18/02/2015, Seção 3, página 97, foi revogado. 2. Objeto: Bomba Manual. 3. Motivo: Por interesse da Administração

ALLAN AGOSTINHO GOMES
Pregoeiro

EXEMPLAR DE ASSINANTE DA IMPRENSA NACIONAL

RESULTADO DE JULGAMENTO
PREGÃO ELETRÔNICO Nº 278/14

Licitação Pregão Eletrônico n.º GCM.A.PE278/14. 2. Nome das empresas vencedoras: MSA do Brasil Equip. e Instrumentos de Segurança Ltda.(Item 1) e Abex Comercial Imp. E Exp. Ltda. (item 2). 3. Objeto: Respiradores. 5. Valor global das contratações: R$65.764,50 (MSA) e R$188.785,50 (Abex). 6. Critério de Julgamento: Menor preço total de cada item para os itens 1 e 2.

MOYSES JESUS DE SOUZA
Pregoeiro

ELETROSUL CENTRAIS ELÉTRICAS S/A

EXTRATO DE CONTRATO

Contrato nº 1304150082. Contratada: LOCADORA DE VEÍCULO SANTA CRUZ LTDA. CNPJ: 03.000.720/0001-45. Objeto: Locação de veículos, sem motoristas. Modalidade: Pregão Eletrônico. Valor Total: R$ 412.999,68. Prazo de Execução: 12 (doze) meses. Data da Assinatura: 08/05/2015. Signatários: Edson Augusto Buch, Gerente do Departamento de Gestão de Suprimentos e Rodrigo de Oliveira Fernandes, Gerente da Divisão de Licitação e Gestão de Contratos, pela Eletrosul e Luis Alberto Rosa Caetano, pela Contratada.

EXTRATO DE INSTRUMENTO CONTRATUAL

Contrato nº 1105150056. Fornecedor: Ecossis Soluções Ambientais S/S Ltda. CNPJ: 08.022.237/0001-85. Objeto: Contratação de serviços ambientais para execução de programas ambientais na área do seccionamento da linha de transmissão 230 kV Palhoça - Blumenau, para Subestação Gaspar 2. Modalidade de Licitação: Pregão Eletrônico, n° 1105150004. Valor Total: R$ 142.000,00. Prazo de Vigência: 14 meses. Data da Assinatura: 27/04/2015. Signatário: Marco Antonio Salgueiro dos Santos, Gerente do Departamento de Engenharia do Sistema, e Adilson Souza da Silva, Gerente da Divisão de Planejamento e Contratação do Sistema, pela ELETROSUL, e Gustavo Durval Leite, Direto Executivo, e Juliano de Souza Moreira, Diretor Técnico, pela Contratada.

EXTRATOS DE TERMOS ADITIVOS

Termo Aditivo nº 01 ao Contrato nº 1304140259. Contratada: Edmar da Silva - ME. CNPJ: 11.354.002/0001-03. Objeto: Construção de muro externo na Subestação de Campos Novos/SC. Valor Total do Contrato: R$ 273.411,70. Objeto do Termo Aditivo nº 01: Alterar o Item nº 02 e nº 03 da Cláusula Quinta - Prazos. Data da Assinatura: 30/04/2015. Signatários: Edson Augusto Buch - Gerente do Departamento de Gestão de Suprimentos e Rodrigo de Oliveira Fernandes - Gerente da Divisão de Licitação e Gestão de Contratos, pela Eletrosul e Edmar da Silva, pela Contratada.

Termo Aditivo nº 02 ao Contrato nº 1304130317. Contratada: Ari Stieve & Cia Ltda. - EPP. CNPJ: 04.580.255/0001-21. Objeto: Serviços de limpeza de faixa de servidão de linhas de transmissão, incluindo bases de torres e estradas de acessos, no Centro Regional de Laranjeiras do Sul - CRLAR. Valor Total do Termo Aditivo nº 01: R$ 639.720,54. Objeto do Termo Aditivo nº 02: Alterar o Item 1 da Cláusula Vigésima - Valor e Recursos deste Contrato e o Anexo 2 - Lista de Preços. Valor Total do Termo Aditivo nº 02: R$ 657.716,83. Data da Assinatura: 16/04/2015. Signatário: Rodrigo de Oliveira Fernandes - Gerente do Departamento de Gestão de Suprimentos, em exercício e Rodrigo de Oliveira Fernandes - Gerente da Divisão de Licitação e Gestão de Contratos, pela Eletrosul, e Ari Stieve, pela Contratada.

Termo Aditivo nº 04 ao Contrato nº 91311026. Contratada: Localiza Rent a Car S/A. CNPJ: 16.670.085/0001-55. Objeto: Locação de veículos, sem motorista. Valor Termo Aditivo nº 03: R$ 701.100,00. Objeto do Termo Aditivo nº 04: Alterar a Razão Social e CNPJ da Contratada no Preâmbulo, alterar a Cláusula Quarta - Prazo, o Item 1 da Cláusula Décima Oitava - Valor e Recursos deste Contrato e o Anexo 2 - Lista de Preços. Valor Total do Termo Aditivo nº 04: R$ 900.510,00. Data da Assinatura: 12/02/2015. Signatários: Edson Augusto Buch - Gerente do Departamento de Gestão de Suprimentos, e Rodrigo de Oliveira Fernandes - Gerente da Divisão de Licitação e Gestão de Contratos, pela Eletrosul, e Paulo Henrique de Almeida Pires, pela Contratada.

Termo Aditivo nº 08 ao Contrato nº 91300017. Contratada: Progresso Construções e Serviços Ltda. CNPJ: 07.200.004/0001-62. Objeto: Serviços de limpeza interna e externa no edifício Sede da Eletrosul, incluindo Anexos (Casa Eficiente, Guaritas, Casa dos jardineiros). Valor Total do Termo Aditivo nº 07: R$ 6.705.376,81. Objeto do Termo Aditivo nº 08: Alterar o Item 1 da Cláusula Quarta - Prazo, o Item 1 da Cláusula Décima Nona - Valor e Recursos deste Contrato e o Anexo 2 - Lista de Preços. Valor do Termo Aditivo nº 08: R$ 6.986.507,21. Data da Assinatura: 07/05/2015. Signatários: Paulo Afonso Evangelista Vieira - Diretor Administrativo e Edson Augusto Buch - Gerente do Departamento de Gestão de Suprimentos, pela Eletrosul e Marco Antonio Bergamin e Silvane Nonatto de Meiras, pela Contratada.

Termo Aditivo nº 01 ao Contrato nº 1304140302. Contratada: Uller Locação de Máquinas Ltda. CNPJ: 08.654.833/0001-88. Objeto: Serviços de terraplanagem e recuperação de acessos e das bases das Torres de Linhas de Transmissão. Valor Total do Contrato: R$ 64.184,00. Objeto do Termo Aditivo nº 01: Alterar o Item 1 da Cláusula Décima Nona - Valor e Recursos deste Contrato, o subitem 2.1 do Item II - Caracterização e Dimensionamento dos Serviços, constante no Anexo 1 - Especificação dos Serviços e Local de Execução e a Lista de Preços, constante no Anexo 2. Valor Total do Termo Aditivo nº 01: R$ 79.809,00. Data da Assinatura: 24/04/2015. Signatário: Edson Augusto Buch - Gerente do Departamento de Gestão de Suprimentos e Rodrigo de Oliveira Fernandes - Gerente da Divisão de Licitação e Gestão de Contratos, pela Eletrosul, Ederson Uller, pela Contratada.

AVISO DE LICITAÇÃO
LEILÃO

Leilão de Venda de Energia Elétrica Convencional - Curto Prazo Edital nº CP-005/2015

A ELETROSUL comunica que promoverá no dia 01/06/2015, às 10 horas, leilão de venda de energia elétrica convencional, para fornecimento no mês de maio de 2015, cuja entrega da documentação de inscrição poderá ser realizada até o próximo dia 28/05/2015, às 18 horas. A simulação no sistema de leilão digital ocorrerá no dia 29/05/2015, às 10 horas e será exclusiva para os participantes inscritos.

O Edital e toda a documentação referente ao certame estão disponíveis no sítio eletrônico: www.eletrosul.gov.br.

ALCEU VIEIRA NETO
Gerente da Assessoria de Comercialização de Energia

FURNAS CENTRAIS ELÉTRICAS S/A

EXTRATOS DE INSTRUMENTOS CONTRATUAIS

1. Licitação n.º PE.CSCR.A.00023.2015 - item 1. 2. Instrumento Contratual: 8000008198. 3. Nome da Empresa: Solazer Transportes e Turismo Ltda. 4. Objeto: Prestação de serviços de transporte rodoviário de funcionários de Furnas lotados na Divisãi de Operação de Funil e Cachoeira, em Itatiaia - RJ 5. Prazo Contratual: 12 meses. 6. Valor da Contratação R$258.999,96. 7. Data de Assinatura: 13/05/2015.

EXTRATO DE TERMO ADITIVO

1. Instrumento Contratual: CT 8000007420 - ADITAMENTO Nº 01 2. Contratada: Fundação Padre Leonel Franca/FPLF/PUC-RJ 3. Alteração do Prazo Contratual: DE 08 PARA 11 MESES 4. ALTERAÇÃO DAS CLÁUSULAS 5ª OBRIGAÇÕES DA CONTRATADA E 7ª PREÇOS. 5. As Demais Cláusulas Permanecem Inalteradas.

AVISO DE ALTERAÇÃO
CS.GCC.E.006.2015

1. CS.GCC.E.006.2015. 2. ELETROBRAS FURNAS torna público a 2ª alteração do item 1.5 alínea b.1 da seção II e a prorrogação da data de entrega das Propostas da Licitação na modalidade Convite para contratação de serviços para Execução de serviços de georreferenciamento visando junto ao Instituto Nacional de Colonização e Reforma Agrária (INCRA), a certificação de imóveis rurais, na área de influência e interferência do reservatório da UHE Serra da Mesa, localizados nos municípios de Minaçu (GO) e Colinas do Sul (GO), alterando o item para a seguinte redação: "b.1) Comprovação de possuir profissional registrado no sistema CONFEA/CREA aptos a realizar o Georreferenciamento de Imóveis Rurais e estar em dia com suas obrigações junto ao Conselho. O profissional deve apresentar o credenciamento junto ao INCRA para realização do georreferenciamento. 3. O Edital com as Seções (I, II e III), a planilha para preenchimento dos licitantes, estarão disponíveis a partir desta data, 25/05/2015 na Gerência de Construção Centro - GCC.E, no Setor de Licitação, em Furnas Centrais Elétricas S.A - QN 214 - Área Especial nº 01 - Samambaia - Brasília/DF, no horário das 8h30 às 16h30, com a Sra.Adele Maria Haddad no Setor de Licitações ou poderá solicitar pelo e-mail: adelemha@furnas.com.br . 4. Os envelopes contendo a Documentação de Habilitação e a Proposta de Preço deverão ser entregues no dia 01/06/2015 no horário das 10h no mesmo endereço da retirada do Edital. A data para Abertura da Documentação de Habilitação está agendada para 01/062015 no horário das 14h, caso haja declínio de Recurso por partes das Proponentes após o julgamento das propostas, a Comissão de Licitação poderá julgar as Propostas de Preço no mesmo dia da entrega da documentação.

MARCELO CARNEIRO RENNO
Gerente de Construção Centro

AVISO DE RETIFICAÇÃO

FURNAS torna pública a retificação do Extrato de Instrumento Contratual referente Licitação nº PE.CSCS.A.00016.2015, publicado no D.O.U. eletrônico Seção III, pág 129, do dia 21.05.2015. Onde se lê "Instrumento Contratual: 8000008167", leia-se "Instrumento Contratual: 8000008171",

CELSO MOTTER DE CARVALHO
Gerente do Centro de Serviços Compartilhados
São Paulo

RESULTADOS DE JULGAMENTOS
S N.º CS.AGC.E.00001.2015

1. Licitação n.º CS.AGC.E.00001.2015. 2. Nome da Empresa: Água e Terra Planejamento Ambiental Ltda. 3. Objeto: contratação dos serviços de elaboração do relatório ambiental de regularização junto à CETESB da subestação de Ibiúna em operação no Estado de São Paulo. 4. Valor Global: R$ 65.000,00 (sessenta e cinco mil reais) 5. Critério de Julgamento: Menor Preço.

ALOYSIO ALMEIDA OLIVEIRA
Gerente da Assessoria de Apoio à Gestão de Contratos

PREGÃO ELETRÔNICO Nº PE.CSCR.A.00003.2015

1. Licitação nº PE.CSCR.A.00003.2015. 2. Nome da Empresa: Torres Manutenção e Instalações Elétricas Ltda-ME 3. Objeto: Prestação de serviços para medição da resistência de isolamento de fios e cabos de baixa tensão - NBR 6813 do Escritório Central - RJ. 4. Valor Global: R$ 36.800,00. 5. Critério de Julgamento: Menor preço.

SIMONE CORBÍCEIRO ROCHA
Gerente do Centro de Serviços Compartilhados
Rio de Janeiro

PREGÃO ELETRÔNICO Nº PE.CSCS.A.00030.2015

1. Licitação nº PE.CSCS.A.00030.2015. 2. Nome da Empresa: Bidding Comercial Ltda - ME 3. Objeto: Aquisição de 450 Kg Peneira Molecular, para serem entregues no Município de Campinas - SP. 4. Valor Global: R$ 31.800,00 5. Critério de Julgamento: Menor preço.

CELSO MOTTER DE CARVALHO
Gerente do Centro de Serviços Compartilhados
São Paulo

SUPERINTENDÊNCIA DE EMPEENDIMENTOS DE GERAÇÃO
DEPARTAMENTO DE CONSTRUÇÃO DE GERAÇÃO TÉRMICA

AVISOS DE LICITAÇÃO
PREGÃO ELETRÔNICO Nº 45/2015 - UASG 926128

Nº Processo: pe.cscra.045.2015 . Objeto: Pregão Eletrônico - Contratação de empresa especializada para prestação dos serviços técnicos de administração e suporte técnico a solução Citrix XenDesktop e XenApp em operação na Rede Corporativa de FURNAS. Total de Itens Licitados: 00001. Edital: 25/05/2015 de 08h00 às 11h00 e de 13h às 16h00. Endereço: Estrada Pau da Fome, 839, Compl. 817 Taquara / Jacarepaguá - RIO DE JANEIRO - RJ. Entrega das Propostas: a partir de 25/05/2015 às 08h00 no site www.comprasnet.gov.br.. Abertura das Propostas: 10/06/2015 às 09h00 site www.comprasnet.gov.br.

(SIDEC - 22/05/2015) 926128-02015-2015NE002015

PREGÃO ELETRÔNICO Nº 9006/2015 - UASG 926128

Nº Processo: PE.CSRA.9006.2015 . Objeto: Pregão Eletrônico - Aquisição de Microcomputador Desktop, para atendimento em salas de controle de Usinas e Subestações de Furnas, com entrega no Rio de Janeiro/RJ. Total de Itens Licitados: 00001. Edital: 25/05/2015 de 08h00 às 11h30 e de 12h às 17h30. Endereço: Endereço: Estrada do Pau da Fome, Nº 839, Taquara, Jacarepagua - RIO DE JANEIRO - RJ. Entrega das Propostas: a partir de 25/05/2015 às 08h00 no site www.comprasnet.gov.br.. Abertura das Propostas: 08/06/2015 às 09h00 site www.comprasnet.gov.br.

SIMONE CORBICEIRO ROCHA
Gerente

(SIDEC - 22/05/2015) 926128-02015-2015NE015848

COMPANHIA ENERGÉTICA DE ALAGOAS

EXTRATOS DE INSTRUMENTOS CONTRATUAIS

Autorização de Compra nº075/2015.Contratantes:Companhia Energética de Alagoas/Indel Bauru Indústria Eletrometalúrgica Ltda. Objeto:Fornecimento de elo fusível, na conformidade do Pregão Eletrônico para Registro de Preços nº 005/2015, deflagrado por Eletroacre. Valor Global: R$171.493,70.

Autorização de Compra nº081/2015.Contratantes:Companhia Energética de Alagoas/Trael Transformadores Elétricos Ltda. Objeto:Fornecimento de transformador de distribuição aéreo, na conformidade do Pregão Eletrônico para Registro de Preços nº 104/2014,deflagrado por Amazonas Distribuidora de Energia. Valor Global: R$1.235.115,40.

COMERCIALIZAÇÃO PROIBIDA POR TERCEIROS

AVISO DE LICITAÇÃO
PREGÃO ELETRÔNICO Nº 7/2015 - SRP

A Companhia Energética de Alagoas torna público que realizará na modalidade Pregão na forma Eletrônica para Registro de Preços, através do sistema licitações do Banco do Brasil, o processo licitatório abaixo discriminado. A obtenção do edital está disponível gratuitamente através dos endereços eletrônicos: www.ceal.com.br ou www.licitacoes-e.com.br ou no endereço: Avenida Fernandes Lima, nº 3349, Gruta de Lourdes, 1º andar, sala 126-CPL, nesta cidade de Maceió-AL; telefones: (82) 2126-9392 ou 2126-9358.

RP-007/2015, Objeto: Futura e Eventual Aquisição de Condicionador de Ar. Abertura das propostas às 09:00h do dia 08/06/2015- Sessão da disputa de preços a partir das 10:00h do dia 08/06/2015 (horário de Brasília).

FLÁVIA DOS SANTOS ARAGÃO
Comissão Permanente de Licitação-CPL

CELG DISTRIBUIÇÃO S.A.

AVISO DE ADIAMENTO
PREGÃO ELETRÔNICO Nº 7.20006/15

Celg Distribuição S.A - Celg D. Objeto: Contratação de serviços técnicos de levantamento do parque de iluminação pública e uso compartilhado de postes, visando cadastrar 200.000 (duzentos mil) postes/pontos geográficos no município de Goiânia.. Número no BB:583141.Número do processo: 2015/6950-9.Data original de abertura: 22/05/15.Nova data de abertura:10/06/2015 às 14:00 horas. Edital e anexos disponíveis, gratuitamente, em www.celg.com.br.

DALTON EDUARDO DE FREITAS
Superintendente de Licitações

COMPANHIA DE GERAÇÃO TÉRMICA DE ENERGIA ELÉTRICA

AVISO DE ADIAMENTO
PREGÃO ELETRÔNICO N. PE14600064

A Companhia de Geração Térmica de Energia Elétrica - CGTEE torna público que a licitação na modalidade Pregão, na forma eletrônica, tipo menor preço global, com propósito de contratar aquisição de um painel de distribuição para oficina de manutenção da Fase C da Superintendência do Complexo Termelétrico de Candiota DTS, conforme especificação do Anexo III - Termo de Referência, que estava prevista para o dia 28/05/2015, foi adiada para o dia 08/05/2015. Outras informações poderão ser obtidas pelo fone: (51) 3287-1565.

Porto Alegre, 22 de maio de 2015.
CLEBER CROCHEMORE RIBES
Chefe do Departamento de Suprimentos

AVISO DE LICITAÇÃO
PREGÃO Nº 15600015

A Companhia de Geração Térmica de Energia Elétrica - CGTEE torna público que está instaurada à licitação na modalidade Pregão, na forma eletrônica, tipo maior percentual de desconto ofertado sobre o valor da taxa de serviço, com a finalidade de contratar a prestação dos serviços de reserva, emissão, marcação, remarcação e fornecimento de passagens áreas, nacionais ou internacionais, ou PTA. A cópia do edital está à disposição dos interessados gratuitamente através dos endereços eletrônicos www.licitacoes-e.com.br ou www.cgtee.gov.br. Outras informações poderão ser obtidas pelo fone: (51) 3287-1565. A abertura das propostas será às 09h do dia 03/06/2015 e a Sessão de Disputa de Preços a partir das 10h do dia 03/06/2015, no endereço eletrônico www.licitacoes-e.com.br.

Porto Alegre, 21 de maio de 2015.
SERENO CHAISE
Diretor Presidente

COMPANHIA DE PESQUISA DE RECURSOS MINERAIS

AVISO DE LICITAÇÃO
PREGÃO ELETRÔNICO Nº 4/2015 - SRP

Pregão Eletrônico n.º 004/SUREG-BH/2015 - Objeto: Registro de Preços, pelo prazo de 12 (doze) meses, para a prestação de serviços de comunicação visual, para atender às necessidades da Rede Meteorológica Nacional. - LOCAL E DATA: Belo Horizonte - MG, às 10h30min do dia 05 de junho de 2015. - EDITAL: À disposição dos interessados para consulta nos sites www.cprm.gov.br e www.licitacoes-e.com.br, maiores informações pelos telefones (31) 3878.0334/0354 ou Fax (31) 3878.0388, ou através do e-mail pregoeirobh@cprm.gov.br.

MARGARETH MARQUES DOS SANTOS
Pregoeira

RESULTADOS DE JULGAMENTOS
PREGÃO ELETRÔNICO Nº 1/REPO/15

Processo: 052/REPO/15 - Objeto: Registro de preços para futuras aquisições de café, açúcar e água mineral, para atender às necessidades da REPO.
VENCEDORES:

	Empresa	CNPJ	Valor Unitário (R$)	Valor Total (R$)
Lote 1	DELTA COMÉRCIO DE IMP. EXP. EQUIPAMENTOS EIRELI - EPP.	05.801.999/ 0001-91	14.860,00	14.860,00

ARDILES GIMAX HENRIQUE
Pregoeiro

PREGÃO ELETRÔNICO Nº 2/SUREG-SP/15

Processo n.º 500.799/15 - Objeto: Contratação de empresa especializada na prestação de serviços de atualização, coordenação, execução e acompanhamento do Programa de Controle Médico de Saúde Ocupacional - PCMSO, de acordo com as normas, diretrizes e conceitos estabelecidos pela NR-7, aprovada pela Portaria nº 24, de 29/12/94, da Secretaria de Segurança e Saúde no Trabalho, em consonância com as demais NRs aprovadas pela Portaria no 3.214, de 08/06/1978, emitida pelo citado órgão, além de incluir e cumprir a legislação previdenciária na rotina de saúde ocupacional do corpo funcional lotado na Superintendência Regional de São Paulo da CPRM, localizada na Rua Costa, n° 55, Cerqueira César, e sua jurisdição, que inclui a região de Apiaí (CIEM), Araraquara (Litoteca) e Núcleo de Curitiba conforme as especificações constantes do Termo de Referência - Anexo I, deste Edital.
O fornecedor abaixo foi o vencedor do referido Certame:

LOTE	EMPRESA	CNPJ	VALOR TOTAL (R$)
1	MED MAIS SEGURANÇA E MEDICINA DO TRABALHO LTDA. - EPP	09.557.452/0001-43	R$ 4.200,000

RAFAEL DE SOUZA SANTOS
Pregoeiro

PREGÃO ELETRÔNICO Nº 5/SUREG-BE/2015

Processo: 0415/2014 - Objeto: Contratação de empresa especializada para a prestação do serviço de afretamento de 01 (um) barco a motor tipo regional, partindo de Belém para apoio aos serviços hidrológicos a serem realizados nas bacias hidrográficas da Amazônia, visando atender ao plano de trabalho do Termo de Cooperação Técnica ANA/CPRM, nas visitas de operação e manutenção às estações hidrométricas do roteiro 07, conforme as especificações constantes no Termo de Referência - Anexo I, do Edital.

Lote	Empresa vencedora	CNPJ	Valor total registrado
01	FRACASSADO		

PREGÃO ELETRÔNICO Nº 6/SUREG-BE/2015

Processo: 0119/2015 - Objeto: Contratação de empresa para manutenção de molinetes, com fornecimento de material e peças, para recuperação de molinetes, para atender às necessidades da Superintendência Regional de Belém da CPRM - Companhia de Pesquisa de Recursos Minerais, conforme as especificações e os detalhamentos constantes do Termo de Referência - Anexo I do Edital.

Lote	Empresa vencedora	CNPJ	Valor total registrado
01	HIDROMEC INDÚSTRIA E COMERCIO LTDA-EPP	29.500.196/0001-65	R$ 7.780,00

Maiores informações no endereço eletrônico www.licitacoes-e.com.br

FABÍOLA FONSECA DE ANDRADE
Pregoeira

PREGÃO ELETRÔNICO Nº 6/RETE/2015

Objeto: Registro de preços, pelo período de 12 (doze) meses, para aquisições futuras de água mineral, de consumo regular, para atender às necessidades da Residência de Teresina da CPRM.

LOTE	EMPRESA VENCEDORA	CNPJ	VALOR TOTAL DO LOTE (R$)
01	GILDOMAR SOARES DA SILVA	12.059.465/0001-05	5.760,00

ISMAEL CÂNDIDO DE SANTANA FILHO
Pregoeiro

DEPARTAMENTO NACIONAL DE PRODUÇÃO MINERAL
SUPERINTENDÊNCIA NA PARAÍBA

AVISO DE CANCELAMENTO Nº 9/2015

Fase de Disponibilidade
Determina a exclusão de processo do Edital de Disponibilidade(1809)
846.122/2014 - EDITAL N° 007/2015 - Publicado DOU de 20/03/2015

GUILHERME HENRIQUE SILVEIRA E SILVA
Superintendente

AVISO DE LICITAÇÃO
PREGÃO ELETRÔNICO Nº 3/2015 - UASG 323017

Nº Processo: 48415-946424/2014 . Objeto: Pregão Eletrônico - Contratação de empresa especializada para prestação de serviços de apoio administrativo com os postos de Técnico em Secretariado, Recepcionista Secretária, Recepcionista Atendente e Motorista para suprir necessidades do Departamento Nacional de Produção Mineral, Superintendência Paraíba, na cidade Campina Grande. Total de Itens Licitados: 00001. Edital: 25/05/2015 de 08h15 às 11h45 e de 14h às 17h45. Endereço: Rua Antonio Campos 252 Lauritzen - CAMPINA GRANDE - PB. Entrega das Propostas: a partir de 25/05/2015 às 08h15 no site www.comprasnet.gov.br.. Abertura das Propostas: 08/06/2015 às 09h00 site www.comprasnet.gov.br.

GUILHERME HENRIQUE SILVEIRA E SILVA
Superintendente

(SIDEC - 22/05/2015) 323017-32263-2015NE800001

SUPERINTENDÊNCIA EM SANTA CATARINA

EXTRATO DE TERMO ADITIVO Nº 4/2015 - UASG 323013

Número do Contrato: 1/2011. Nº Processo: 48411915520201180. PREGÃO SRP Nº 17/2010. Contratante: DEPARTAMENTO NACIONAL DE PRODUCAO-MINERAL. CNPJ Contratado: 40432544000147. Contratado : CLARO S.A. -Objeto: Alterar o contrato para mudança de razão social e CNPJ da contratada, tendo em vista a incorporação da EMBRATEL pela CLARO S/A. Fundamento Legal: Lei 8666/93 art 65. Data de Assinatura: 04/05/2015.

(SICON - 22/05/2015) 323002-32263-2015NE800010

EXEMPLAR DE ASSINANTE DA IMPRENSA NACIONAL

Ministério do Desenvolvimento Agrário

SECRETARIA EXECUTIVA
SUBSECRETARIA DE PLANEJAMENTO, ORÇAMENTO E ADMINISTRAÇÃO

EXTRATOS DE RESCISÃO

Processo nº: 55000.002236/2014-86.
Contratante: MINISTÉRIO DO DESENVOLVIMENTO AGRÁRIO - CNPJ: 01.612.452/0001-97.
Contratado: ADRIANA GARCIA DE ARAÚJO - CPF: 864.110.122-53.
Objeto: Rescisão, a pedido, do Contrato de prestação, por tempo determinado, de atividades inerentes ao processo de regularização fundiária na Amazônia Legal, para atender a necessidade temporária de excepcional interesse público, nos termos da alínea "i", inciso VI, art. 2º da Lei nº 8.745, de 1993.
Fundamento Legal: Art. 12, Inciso II, da Lei nº 8.745, de 9 de dezembro de 1993.
Data de Rescisão: 30/08/2014.

Processo nº: 55000.000011/2015-76.
Contratante: MINISTÉRIO DO DESENVOLVIMENTO AGRÁRIO - CNPJ: 01.612.452/0001-97.
Contratado: WILSON DE CARVALHO SOUZA - CPF: 868.109.441-68.
Objeto: Rescisão, a pedido, do Contrato de prestação, por tempo determinado, de atividades inerentes ao processo de regularização fundiária na Amazônia Legal, para atender a necessidade temporária de excepcional interesse público, nos termos da alínea "i", inciso VI, art. 2º da Lei nº 8.745, de 1993.
Fundamento Legal: Art. 12, Inciso II, da Lei nº 8.745, de 9 de dezembro de 1993.
Data de Rescisão: 30/09/2014.

Processo nº: 55000.003502/2014-98.
Contratante: MINISTÉRIO DO DESENVOLVIMENTO AGRÁRIO - CNPJ: 01.612.452/0001-97.
Contratado: CINTHIA KAREN MADURO COUTO - CPF: 873.784.422-91.
Objeto: Rescisão, a pedido, do Contrato de prestação, por tempo determinado, de atividades inerentes ao processo de regularização fundiária na Amazônia Legal, para atender a necessidade temporária de excepcional interesse público, nos termos da alínea "i", inciso VI, art. 2º da Lei nº 8.745, de 1993.
Fundamento Legal: Art. 12, Inciso II, da Lei nº 8.745, de 9 de dezembro de 1993.
Data de Rescisão: 30/10/2014.

Processo nº: 55000.003503/2014-32.
Contratante: MINISTÉRIO DO DESENVOLVIMENTO AGRÁRIO - CNPJ: 01.612.452/0001-97.
Contratado: SULIANE PEREIRA REGO - CPF: 633.000.872-87.
Objeto: Rescisão, a pedido, do Contrato de prestação, por tempo determinado, de atividades inerentes ao processo de regularização fundiária na Amazônia Legal, para atender a necessidade temporária de excepcional interesse público, nos termos da alínea "i", inciso VI, art. 2º da Lei nº 8.745, de 1993.
Fundamento Legal: Art. 12, Inciso II, da Lei nº 8.745, de 9 de dezembro de 1993.
Data de Rescisão: 31/10/2014.

Processo nº: 55000.002926/2014-35.
Contratante: MINISTÉRIO DO DESENVOLVIMENTO AGRÁRIO - CNPJ: 01.612.452/0001-97.
Contratado: MARCIA MARIA DA SILVA DUTRA - CPF: 281.097.241-91.
Objeto: Rescisão, a pedido, do Contrato de prestação, por tempo determinado, de atividades inerentes ao processo de regularização fundiária na Amazônia Legal, para atender a necessidade temporária de excepcional interesse público, nos termos da alínea "i", inciso VI, art. 2º da Lei nº 8.745, de 1993.
Fundamento Legal: Art. 12, Inciso II, da Lei nº 8.745, de 9 de dezembro de 1993.
Data de Rescisão: 05/11/2014.

Processo nº: 55000.003500/2014-07.
Contratante: MINISTÉRIO DO DESENVOLVIMENTO AGRÁRIO - CNPJ: 01.612.452/0001-97.
Contratado: WEYDER PEGO DE ALMEIDA - CPF: 902.565.142-91.
Objeto: Rescisão, a pedido, do Contrato de prestação, por tempo determinado, de atividades inerentes ao processo de regularização fundiária na Amazônia Legal, para atender a necessidade temporária de excepcional interesse público, nos termos da alínea "i", inciso VI, art. 2º da Lei nº 8.745, de 1993.
Fundamento Legal: Art. 12, Inciso II, da Lei nº 8.745, de 9 de dezembro de 1993.
Data de Rescisão: 01/01/2015.

Processo nº: 55000.003602/2014-14.
Contratante: MINISTÉRIO DO DESENVOLVIMENTO AGRÁRIO - CNPJ: 01.612.452/0001-97.
Contratado: MARCOS VINICIUS DOS SANTOS LIRA - CPF: 739.942.782-87.
Objeto: Rescisão, a pedido, do Contrato de prestação, por tempo determinado, de atividades inerentes ao processo de regularização fundiária na Amazônia Legal, para atender a necessidade temporária de excepcional interesse público, nos termos da alínea "i", inciso VI, art. 2º da Lei nº 8.745, de 1993.
Fundamento Legal: Art. 12, Inciso II, da Lei nº 8.745, de 9 de dezembro de 1993.
Data de Rescisão: 05/01/2015.

Processo nº: 55000.003496/2014-79.
Contratante: MINISTÉRIO DO DESENVOLVIMENTO AGRÁRIO - CNPJ: 01.612.452/0001-97.
Contratado: SOSTHENES ESTRELA SOARES - CPF: 706.122.261-15.
Objeto: Rescisão, a pedido, do Contrato de prestação, por tempo determinado, de atividades inerentes ao processo de regularização fundiária na Amazônia Legal, para atender a necessidade temporária de excepcional interesse público, nos termos da alínea "i", inciso VI, art. 2º da Lei nº 8.745, de 1993.
Fundamento Legal: Art. 12, Inciso II, da Lei nº 8.745, de 9 de dezembro de 1993.
Data de Rescisão: 01/02/2015.

Processo nº: 55000.003484/2014-44.
Contratante: MINISTÉRIO DO DESENVOLVIMENTO AGRÁRIO - CNPJ: 01.612.452/0001-97.
Contratado: MARCIO VITAL SILVA NOBREGA - CPF: 603.192.321-15.
Objeto: Rescisão, a pedido, do Contrato de prestação, por tempo determinado, de atividades inerentes ao processo de regularização fundiária na Amazônia Legal, para atender a necessidade temporária de excepcional interesse público, nos termos da alínea "i", inciso VI, art. 2º da Lei nº 8.745, de 1993.
Fundamento Legal: Art. 12, Inciso II, da Lei nº 8.745, de 9 de dezembro de 1993.
Data de Rescisão: 08/02/2015.

Processo nº: 55000.003618/2014-27.
Contratante: MINISTÉRIO DO DESENVOLVIMENTO AGRÁRIO - CNPJ: 01.612.452/0001-97.
Contratado: HELIO PEREIRA DEZIDERIO - CPF: 815.977.542-34.
Objeto: Rescisão, a pedido, do Contrato de prestação, por tempo determinado, de atividades inerentes ao processo de regularização fundiária na Amazônia Legal, para atender a necessidade temporária de excepcional interesse público, nos termos da alínea "i", inciso VI, art. 2º da Lei nº 8.745, de 1993.
Fundamento Legal: Art. 12, Inciso II, da Lei nº 8.745, de 9 de dezembro de 1993.
Data de Rescisão: 08/02/2015.

Processo nº: 55000.003601/2014-70.
Contratante: MINISTÉRIO DO DESENVOLVIMENTO AGRÁRIO - CNPJ: 01.612.452/0001-97.
Contratado: MARCIO SOARES SANTANA - CPF: 606.422.621-87.
Objeto: Rescisão, a pedido, do Contrato de prestação, por tempo determinado, de atividades inerentes ao processo de regularização fundiária na Amazônia Legal, para atender a necessidade temporária de excepcional interesse público, nos termos da alínea "i", inciso VI, art. 2º da Lei nº 8.745, de 1993.
Fundamento Legal: Art. 12, Inciso II, da Lei nº 8.745, de 9 de dezembro de 1993.
Data de Rescisão: 13/02/2015.

Processo nº: 55000.000450/2015-89.
Contratante: MINISTÉRIO DO DESENVOLVIMENTO AGRÁRIO - CNPJ: 01.612.452/0001-97.
Contratado: PAULO PRADO DA COSTA - CPF: 785.261.162-15.
Objeto: Rescisão, a pedido, do Contrato de prestação, por tempo determinado, de atividades inerentes ao processo de regularização fundiária na Amazônia Legal, para atender a necessidade temporária de excepcional interesse público, nos termos da alínea "i", inciso VI, art. 2º da Lei nº 8.745, de 1993.
Fundamento Legal: Art. 12, Inciso II, da Lei nº 8.745, de 9 de dezembro de 1993.
Data de Rescisão: 31/03/2015.

Processo nº: 55000.003485/2014-99.
Contratante: MINISTÉRIO DO DESENVOLVIMENTO AGRÁRIO - CNPJ: 01.612.452/0001-97.
Contratado: MAURICIO JESUINO DA COSTA - CPF: 721.539.701-72.
Objeto: Rescisão, a pedido, do Contrato de prestação, por tempo determinado, de atividades inerentes ao processo de regularização fundiária na Amazônia Legal, para atender a necessidade temporária de excepcional interesse público, nos termos da alínea "i", inciso VI, art. 2º da Lei nº 8.745, de 1993.
Fundamento Legal: Art. 12, Inciso II, da Lei nº 8.745, de 9 de dezembro de 1993.
Data de Rescisão: 01/04/2015.

Processo nº: 55000.003468/2014-51.
Contratante: MINISTÉRIO DO DESENVOLVIMENTO AGRÁRIO - CNPJ: 01.612.452/0001-97.
Contratado: DIEGO ADALBERTO DA COSTA - CPF: 797.203.402-82.
Objeto: Rescisão, a pedido, do Contrato de prestação, por tempo determinado, de atividades inerentes ao processo de regularização fundiária na Amazônia Legal, para atender a necessidade temporária de excepcional interesse público, nos termos da alínea "i", inciso VI, art. 2º da Lei nº 8.745, de 1993.
Fundamento Legal: Art. 12, Inciso II, da Lei nº 8.745, de 9 de dezembro de 1993.
Data de Rescisão: 27/04/2015.

Processo nº: 55000.003590/2014-28.
Contratante: MINISTÉRIO DO DESENVOLVIMENTO AGRÁRIO - CNPJ: 01.612.452/0001-97.
Contratado: FRANCIANE ROCHA GEMAQUE - CPF: 763.070.182-91.
Objeto: Rescisão, a pedido, do Contrato de prestação, por tempo determinado, de atividades inerentes ao processo de regularização fundiária na Amazônia Legal, para atender a necessidade temporária de excepcional interesse público, nos termos da alínea "i", inciso VI, art. 2º da Lei nº 8.745, de 1993.
Fundamento Legal: Art. 12, Inciso II, da Lei nº 8.745, de 9 de dezembro de 1993.
Data de Rescisão: 30/04/2015.

EXTRATO DE TERMO ADITIVO Nº 2/2015 - UASG 490002

Número do Contrato: 115/2012. Nº Processo: 55000003399201214. DISPENSA Nº 213/2012. Contratante: MINISTERIO DO DESENVOLVIMENTO -AGRARIO. CNPJ Contratado: 33700956002603. Contratado : FASE FEDERACAO DE ORGAOS PARA -ASSIST SOCIAL E EDUCAC. Objeto: Alteração da cláusula "Do Objeto", prorrogação da vigência, alteração do cronograma de execução e supressão de 26,96% do valor contratual. Fundamento Legal: Lei 8.666/93. Vigência: 21/05/2015 a 31/08/2016. Valor Total: R$938.643,60. Fonte: 100000000 - 2014NE800563. Data de Assinatura: 21/05/2015.

(SICON - 22/05/2015) 490011-00001-2015NE800099

EXTRATO DE TERMO ADITIVO Nº 2/2015 - UASG 490002

Número do Contrato: 196/2013. Nº Processo: 55000002895201331. DISPENSA Nº 193/2013. Contratante: MINISTERIO DO DESENVOLVIMENTO -AGRARIO. CNPJ Contratado: 08050310000122. Contratado : MARCOS LUZ VIEIRA JUNIOR & CIA -LTDA - ME. Objeto: Alteração de cronograma de execução. Fundamento Legal: Lei 8.666/93. Data de Assinatura: 22/05/2015.

(SICON - 22/05/2015) 490011-00001-2015NE800099

EXTRATO DE TERMO ADITIVO Nº 1/2015 - UASG 490002

Número do Contrato: 197/2013. Nº Processo: 55000003091201350. DISPENSA Nº 178/2013. Contratante: MINISTERIO DO DESENVOLVIMENTO -AGRARIO. CNPJ Contratado: 15731016000141. Contratado : INSTITUTO DE INOVACAO PARA O -DESENVOLVIMENTO RURAL SUST. Objeto: Alteração do cronograma de execução. Fundamento Legal: Lei 8.666/93. Data de Assinatura: 20/05/2015.

(SICON - 22/05/2015) 490011-00001-2015NE800099

INSTITUTO NACIONAL DE COLONIZAÇÃO E REFORMA AGRÁRIA
SUPERINTENDÊNCIA REGIONAL NO ACRE

RESULTADO DE JULGAMENTO PREGÃO Nº 5/2015

Ata de Registro de Preços Pregão 05/2015: Grupo I - empresa vencedora: LATINA COMERCIO E SERVICOS EIRELI - ME, CNPJ N¨ 21.373.522/0001-09, com o valor total de R$ 384.478,00; Grupo II - empresaa vencedora: TR2 COMERCIO E SERVICOS LTDA. - EPP, CNPJ N¨ 08.610.916/0001-75, por R$ 49.190,00 e Grupo III - empresa vencedora: NBB COMERCIO E EQUIPAMENTOS DE INFORMATICA LTDA - ME, CNPJ N¨ 10.820.186/0001-89, por R$ 10.000,00.

MARIA CRISTINA BENVINDA FERNANDES
Ordenadora de Despesas

(SIDEC - 22/05/2015) 373015-37201-2015NE800019

SUPERINTENDÊNCIA REGIONAL NA BAHIA

EXTRATO DE TERMO ADITIVO Nº 2/2015 - UASG 373053

Número do Contrato: 11/2013. Nº Processo: 54160001248201315. PREGÃO SISPP Nº 11/2013. Contratante: INSTITUTO NACIONAL DE COLONIZACAO-E REFORMA AGRARIA. CNPJ Contratado: 07633003000101. Contratado : CSC TERCEIRIZACAO E SERVICOS LTDA-- ME. Objeto: Acréscimo de 12,66% (doze, sessenta e seis por cento) ao valor do contrato e RETIFICARvigência estabelecida no 1º termo aditivo, ondese lê 02 de Novembro de 2014 até 02 de Novembrode 2015, leia-se 01 de Novembro de 2014 até 01 de Novembro de 2015. Fundamento Legal: 8.666/93 e suas alterações. Valor Total: R$264.582,72. Fonte: 176370002 - 2015NE800001. Data de Assinatura: 21/05/2015.

(SICON - 22/05/2015) 373053-37201-2015NE800232

COMERCIALIZAÇÃO PROIBIDA POR TERCEIROS

SUPERINTENDÊNCIA REGIONAL NO RIO GRANDE DO SUL

EXTRATO DE DISPENSA DE LICITAÇÃO Nº 19/2015 - UASG 373072

Nº Processo: 54220000927201579 . Objeto: Contratação de empresa especializada na manutenção de veículos Renault Duster 2,0 em garantia de fabrica até 100.000 ou 1 ano de uso, o que ocorrer primeiro. Total de Itens Licitados: 00002. Fundamento Legal: Art. 24º, Inciso XVII da Lei nº 8.666 de 21/06/1993.. Justificativa: Conforme prevê a Lei. Declaração de Dispensa em 21/05/2015. GUSTAVO DIEFENTHAELER FILHO. Chefe Divisão de Administração. Ratificação em 21/05/2015. ROBERTO RAMOS. Superintendente Regional. Valor Global: R$ 58.736,00. CNPJ CONTRATADA : 02.847.681/0007-49 DRSUL VEICULOS LTDA..

(SIDEC - 22/05/2015) 373072-37307-2015NE800112

DIVISÃO DE ORDENAMENTO DA ESTRUTURA FUNDIÁRIA

EXTRATO DE CESSÃO DE USO

Contrato de Cessão de Uso/INCRA/RS Nº RS/0001/2015, Processo nº 54220.001755/2014-70. Cedente: INCRA/RS, CNPJ Nº 00.375.972/0013-02. Cessionário: Município de Tupanciretã/RS, CNPJ 88.227.764/0001-65. Objeto: O cedente constitui em benefício do cessionário o direito de uso de área remanescente do Projeto de Assentamento Nossa Senhora de Fátima, localizado no Município de Tupanciretã/RS, com 0,5334 há, para regularização, reforma e ampliação de uma escola municipal e de um pavilhão esportivo. Vigência: 20 anos, renovável por igual período, contados da data da assinatura. Data da assinatura: 12/05/2015. Signatários: Roberto Ramos - Superintendente Regional do INCRA/RS, CPF Nº 907.328.479-15, Carlos Augusto Brum de Souza-Prefeito, CPF 392.475.380-68.

SUPERINTENDÊNCIA REGIONAL EM SÃO PAULO

EXTRATO DE INEXIGIBILIDADE DE LICITAÇÃO Nº 7/2015 UASG 373066

Nº Processo: 54190001376201565 . Objeto: Multa por colocar o lixo na calçada para coleta regular fora do horário previsto. Total de Itens Licitados: 00001. Fundamento Legal: Art. 25º, Caput da Lei nº 8.666 de 21/06/1993.. Justificativa: Pagamento de multas Declaração de Inexigibilidade em 12/05/2015. LAERCIO ANDRE NOCHANG. Chefe da Divisão Adiministrativa. Ratificação em 12/05/2015. WELLINGTON DINIZ MONTEIRO. Superitentente Regional. Valor Global: R$ 67,27. CNPJ CONTRATADA : 46.395.000/0001-39 MUNICIPIO DE SAO PAULO.

(SIDEC - 22/05/2015) 373066-37201-2015NE800081

SUPERINTENDÊNCIA REGIONAL NO SUL DO PARÁ UNIDADE AVANÇADA EM TUCURUÍ

AVISO DE LICITAÇÃO PREGÃO Nº 1/2015 UASG 133081

Nº Processo: 54107000070201593 . Objeto: Pregão Eletrônico - Contratação de pessoa jurídica especializada no ramo, para fornecimento de combustível automotivo, do tipo óleo diesel S.10, para abastecimento da frota de veiculos da Unidade Avançada de Tucurui. Total de Itens Licitados: 00001. Edital: 25/05/2015 de 08h00 às 11h00 e de 14h às 17h00. Endereço: Rua Santo Antonio, 263 - Centro Jaqueira - TUCURUI - PA. Entrega das Propostas: a partir de 25/05/2015 às 08h00 no site www.comprasnet.gov.br.. Abertura das Propostas: 09/06/2015 às 09h00 site www.comprasnet.gov.br.

JOSE HILARIO GONCALVES PEREIRA
Pregoeiro

(SIDEC - 22/05/2015) 133081-37201-2015NE800001

SECRETARIA DA AGRICULTURA FAMILIAR

EXTRATO DE RESCISÃO

Convênio nº 751728 /2010. Ministério do Desenvolvimento Agrário, CNPJ 01.612.452/0001-97, situado na Esplanada dos Ministérios, Bloco A, 8º andar, Brasília-DF, doravante denominado Concedente; e o Centro Ecológico, situado à RS122, KM 145,5, Ipê/RS, CNPJ: 02.138.424/0001-42, doravante denominado Convenente. Objeto: Rescindir o Convênio nº. 751728/2010, por acordo entre os partícipes, tendo em vista o Oficio s/nº, do Centro Ecológico, solicitando a rescisão do Convênio, conforme motivação nos autos do procedimento administrativo nº 55000.003502/2010-64, às folhas 842 e 843. Data de assinatura: 15/05/2015. Concedente: Petrus Ananias de Souza, Ministro do Desenvolvimento Agrário, CPF:174.864.406-87; e Convenente: Laercio Ramos Meirelles, Coordenador do Centro Ecológico, CPF: 592.917.376-15.

Ministério do Desenvolvimento Social e Combate à Fome

SECRETARIA EXECUTIVA
SUBSECRETARIA DE ASSUNTOS ADMINISTRATIVOS

EXTRATO DE TERMO ADITIVO Nº 1/2015 - UASG 550005

Número do Contrato: 38/2014. Nº Processo: 71000009126201400. PREGÃO SISPP Nº 17/2014. Contratante: SUBSECRETARIA DE ASSUNTOS -ADMINISTRATIVOS DO MINISTERIO. CNPJ Contratado: 05283260000135. Contratado : W & E SERVICOS TECNICOS LTDA - EPPObjeto: Constitui objeto deste Termo Aditivo a prorrogação da vigência do Contrato Administrativo nº 38/2014 por mais 12(doze) meses. Fundamento Legal: Lei nº 8.666/93 e Parecer nº 127/2015/CONJUR/MDS. Vigência: 21/05/2015 a 21/05/2016. Valor Total: R$9.976,00. Fonte: 151000000 - 2015NE800037. Data de Assinatura: 21/05/2015.

(SICON - 22/05/2015) 550005-00001-2015NE000166

Ministério do Desenvolvimento, Indústria e Comércio Exterior

SECRETARIA EXECUTIVA
SUBSECRETARIA DE PLANEJAMENTO, ORÇAMENTO E ADMINISTRAÇÃO
COORDENAÇÃO-GERAL DE RECURSOS LOGÍSTICOS

RESULTADO DE JULGAMENTO PREGÃO Nº 4/2015

Objeto: Contratação de emrpesa especializada na prestação de serviços continuados de telefonistas, para atender às necessidades do MDIC. Sagrou-se vencedora do certame a empresa NVERSE CONSULTORIA, TECNOLOGIA E SERVIÇOS LTDA-EPP - CNPJ: 12.754.301/0001-90.

ABDIAS DA SILVA OLIVEIRA
Pregoeiro

(SIDEC - 22/05/2015) 280101-00001-2015NE800020

BANCO NACIONAL DE DESENVOLVIMENTO ECONÔMICO E SOCIAL

EXTRATO DE INEXIGIBILIDADE DE LICITAÇÃO Nº 72/2015

CONTRATADA: CAIXA ECONÔMICA FEDERAL - CAIXA. CNPJ nº 00.360.305/0001-04. CONTRATANTE: BANCO NACIONAL DE DESENVOLVIMENTO ECONÔMICO E SOCIAL - BNDES.OBJETO: prestação de serviços de avaliação mercadológica de bens imóveis, operacionais e não operacionais, de propriedade das empresas do Sistema BNDES. PREÇO: valor anual de até R$ 210.785,70 (duzentos e dez mil, setecentos e oitenta e cinco reais e setenta centavos). PRAZO: 12 (doze) meses, prorrogáveis até o limite de 60 (sessenta) meses, contados a partir da assinatura do contrato. RUBRICA ORÇAMENTÁRIA: 3102200020 (Centro de Custo BN26004000). FUNDAMENTO LEGAL: Art. 25, inciso II, da Lei nº 8.666/93. PRONUNCIAMENTO JURÍDICO: na Nota AA/DEJUR nº 068/2015, de 15/05/2015. ATO DE AUTORIZAÇÃO: da Sra. Chefe do Departamento de Logística de Administração, da Área de Administração, em 21/05/2015, no âmbito da IP AA/DELOP nº 13/2015, de 12/05/2015.

EXTRATO DE INEXIGIBILIDADE DE LICITAÇÃO Nº 73/2015

CONTRATADO: Associação Casa Azul (CNPJ nº 05.241.493/0001-75). CONTRATANTE: Banco Nacional de Desenvolvimento Econômico e Social - BNDES. OBJETO: Patrocínio para a realização do projeto, denominado "13ª Festa Literária Internacional de Paraty", que ocorrerá de 1º a 5 de julho de 2015, em Paraty (RJ). ESPÉCIE: contrato administrativo. PREÇO: valor total de até R$ 2.000.000,00 (dois milhões de reais). PRAZO: 6 (seis) meses, contados da data da assinatura do contrato. RUBRICA ORÇAMENTÁRIA: 3141.31.01.04-5 - Projetos Culturais - Rouanet 100%. FUNDAMENTO LEGAL: Artigo 25, "caput", da Lei nº 8.666, de 21.06.1993. PRONUNCIAMENTO JURÍDICO: NOTA GP/DEJUR nº 74/2015, de 19.05.2015, anexa à IP GP/DEPOC nº 071/2015, emitida em 19.05.2015. ATO DE RATIFICAÇÃO: da Chefe da Secretaria Executiva do Gabinete da Presidência do BNDES, em 21.05.2015.

COMUNICADO AF Nº 11/15

Repasse de Recursos no âmbito das Resoluções nº 635/87, de 13-01-87, 1075/04, de 01-03-04, 1156/05, de 12-04-05 e 1321/06, de 13-07-06, da Diretoria do BNDES.

I - Fatores de Correção Cambial: são os seguintes os fatores diários de Correção Cambial incidentes sobre a posição do passivo exigível do BNDES, em moeda estrangeira, sem vinculação a repasse específico, durante o período compreendido entre 01 e 15 de Maio de 2015:

DATA	VALOR	DATA	VALOR
01/05/2015	0,058410	09/05/2015	0,059357
02/05/2015	0,058410	10/05/2015	0,059357
03/05/2015	0,058410	11/05/2015	0,058469
04/05/2015	0,058410	12/05/2015	0,058876
05/05/2015	0,060004	13/05/2015	0,059294
06/05/2015	0,059756	14/05/2015	0,058739
07/05/2015	0,059356	15/05/2015	0,058600
08/05/2015	0,059357		

II - Os dados e cálculos utilizados encontram-se à disposição dos interessados nos escritórios do BNDES na Av. República do Chile n.º 100, 4º andar, Rio de Janeiro.

SELMO ARONOVICH
Superintendente da Área Financeira

AVISO DE REABERTURA DE PRAZO PREGÃO Nº 14/2015

Comunicamos a reabertura de prazo da licitação supracitada, processo Nº 142015. , publicada no D.O.U de 30/04/2015 . Objeto: Pregão Eletrônico - Contratação de serviços especializados de auditoria independente nas contas do Fundo de Participação PIS-PASEP, a serem executados no Edifício de Serviços do BNDES no Rio de Janeiro-RJ - EDSERJ, e nas dependências do Banco do Brasil S.A, da Caixa Econômica Federal, bem como na Secretaria Executiva do Conselho Diretor do Fundo de Participação PIS-PASEP, no Ministério da Fazenda, localizadas na cidade de Brasília-DF. Novo Edital: 25/05/2015 das 10h00 às 12h30 e d14h00 às 17h30. Endereço: Av. Republica do Chile, Nº 100 Centro - RIO DE JANEIRO - RJEntrega das Propostas: a partir de 25/05/2015 às 10h00 no site www.comprasnet.gov.br. Abertura das Propostas: 17/06/2015, às 15h00 no site www.comprasnet.gov.br.

TATIANA ALVARENGA GOUVEA
Gerente

(SIDEC - 22/05/2015) 201014-20101-2015NE999999

INSTITUTO NACIONAL DA PROPRIEDADE INDUSTRIAL
DIRETORIA DE ADMINISTRAÇÃO

EXTRATO DE REGISTRO DE PREÇOS

Processo Nº 52400.137903/2014. ESPÉCIE: Ata de Registro de Preços nº 01/2015 referente ao item 1 do Pregão Eletrônico SRP nº 14/2015. OBJETO: Registro de Preços para eventual contratação de até 20 (vinte) subscrições do software "Red Hat Enterprise Linux for Virtual Datacenters", modalidade Suporte Premium, com suporte técnico e atualização de versões por um período de 36 (trinta e seis) meses, conforme especificações e condições contidas no Termo de Referência - Anexo I do Edital. CONTRATADA: CTIS TECNOLOGIA S/A, CNPJ n° 01.644.731/0001-32. VALIDADE DOS PREÇOS: 12 (doze) meses, contados da data de assinatura. DATA DA ASSINATURA: 22 de maio de 2015. Valor Global da Ata: R$ 639.600,00 (Seiscentos e trinta e nove mil e seiscentos reais). SIGNATÁRIOS: Pelo INPI: Felipe Augusto Melo de Oliveira - Coordenador-Geral de Administração; Pela empresa: Avaldir da Silva Oliveira.

COORDENAÇÃO-GERAL DE ADMINISTRAÇÃO

EXTRATO DE TERMO ADITIVO Nº 2/2015 - UASG 183038

Número do Contrato: 2/2014. Nº Processo: 524000082212015. PREGÃO SRP Nº 33/2013. Contratante: INSTITUTO NACIONAL DA PROPRIEDADE-INDUSTRIAL. CNPJ Contratado: 02558157000162. Contratado : TELEFONICA BRASIL S.A. -Objeto: Prorrogação da vigência do Contrato nº 02/2014 por mais um período de 03 (três) meses, com início em 23/04/2015. Fundamento Legal: Lei nº 10.520/02, Decreto_nº 3.555/00, Decreto nº 5.450/05 e subsidiariamente pela Lei nº 8.666/93. Vigência: 23/04/2015 a 23/07/2015. Valor Total: R$74.930,88. Fonte: 250183038 - 2014NE800013. Data de Assinatura: 22/04/2015.

(SICON - 22/05/2015) 183038-18801-2015NE800017

IMPRENSA NACIONAL
PARA CONFERIR DE ASSINANTE DA

INSTITUTO NACIONAL DE METROLOGIA, QUALIDADE E TECNOLOGIA

EXTRATOS DE COMPROMISSOS

Espécie: Termo de Compromisso. Compromitente: DEL NERO COMÉRCIO DE EMBALAGENS LTDA. CNPJ sob o n.º 03.407.094/0001-06. Registro da Declaração do Fornecedor 008, de 12/07/2011 está sendo renovado por um período de 18 (meses) a contar a partir de 14/10/2013. Escopo: Serviço de inspeção periódica em: plástico composto; e descontaminação de contentores fabricados em: plástico composto. Representante Legal: Fabio Gabler Del Nero Objeto: Este Termo constitui-se no compromisso formal, do signatário para com o Inmetro, de reconhecer, concordar e acatar, em caráter irrevogável e incondicional, os comandos da Lei n.º 9933, de 20 de dezembro de 1999, assim como o Regulamento aprovado pela Portaria Inmetro n.º 280, de 06 de agosto de 2008, além de manter uma postura empresarial/profissional em conformidade com os princípios que regem a Administração Pública. Prazo de vigência: 18 (dezoito) meses, a contar da data da expedição do registro.

Espécie: Termo de Compromisso. Compromitente: POLICENE BRAGA - ME. CNPJ sob o n. º: 10.895.807/0001-93. O Registro da Declaração do Fornecedor Número 18, concedido em 04/10/2010 está sendo enovado por um período de 24 (vinte e quatro) meses a partir de 22/05/2015. Escopo: Fornecimento de Pó para Extinção de Incêndio - Produto Inibidor: Bicarbonato de Sódio 90 a 95%. Marca: Pó Químico Seco BC 100% Plus. Representante Legal: Policene Braga. Objeto: Este Termo constitui-se no compromisso formal, do signatário para com o Inmetro, de reconhecer, concordar e acatar, em caráter irrevogável e incondicional, os comandos da Lei n.º 9.933, de 20 de dezembro de 1999, assim como o Regulamento aprovado pela Portaria Inmetro n.º 418, de 22 de novembro de 2007, além de manter uma postura empresarial/profissional em conformidade com os princípios que regem a Administração Pública. Prazo de vigência: 24 (vinte e quatro) meses, a contar da data da expedição do registro.

Espécie: Termo de Compromisso. Compromitente: HIDROMAR INDÚSTRIA QUÍMICA LTDA.. CNPJ sob o n.º 46.481.156/0001-32. Registro da Declaração do Fornecedor Número 19, concedido em 30/10/2011 está sendo renovado por um período 18 (dezoito) meses a partir de 21/05/2015. Escopo: Serviço de descontaminação de equipamentos para transporte de produtos perigosos, no(s) seguinte(s) escopo(s): Classe de risco 2 (subclasse 2.3 - cloro). Representante Legal: Vilmar Luiz Cordeiro. Objeto: Este Termo constitui-se no compromisso formal, do signatário para com o Inmetro, de reconhecer, concordar e acatar, em caráter irrevogável e incondicional, os comandos da Lei n.º 9933, de 20 de dezembro de 1999, assim como o Regulamento aprovado pela Portaria Inmetro n.º 255, de 03 de julho de 2007, além de manter uma postura empresarial/profissional em conformidade com os princípios que regem a Administração Pública. Prazo de vigência: 18 (dezoito) meses, a contar da data da expedição do registro.

Espécie: Termo de Compromisso . Compromitente: ENGATES E REBOQUES BLUMENAU IND. E COM. LTDA. CNPJ: 80.750.276/0001-26. Registro da Declaração do Fornecedor Número 48, concedido em 22/11/2016. Escopo: Fabricação de Dispositivo de Acoplamento Mecânico (Engate). Marca/Modelo: ERB001- ERB002 - ERB003 -ERB004 - ERB005 - ERB006 - ERB007- ERB008 - ERB009 e ERB010. Representante Legal: Silvio Cesar de Andrade. Objeto: Este Termo constitui-se no compromisso formal, do signatário para com o Inmetro, de reconhecer, concordar e acatar, em caráter irrevogável e incondicional, os comandos da Lei n.º 9933, de 20 de dezembro de 1999, assim como o Regulamento aprovado pela Portaria Inmetro n.º 215, de 22 de junho de 2007, além de manter uma postura empresarial/profissional em conformidade com os princípios que regem a Administração Pública. Prazo de vigência: 18 (dezoito) meses, a contar da data da expedição do registro.

EXTRATO DE INEXIGIBILIDADE DE LICITAÇÃO Nº 20/2015 UASG 183023

Nº Processo: 52600.014041/2015 . Objeto: Pagamento de anuidade para renovação de licença de uso do Sistema TECWIN. Total de Itens Licitados: 00001. Fundamento Legal: Art. 25º, Caput da Lei nº 8.666 de 21/06/1993.. Justificativa: Será usado pelo setor de importação para obter dados confiaveis de nomenclaturas, aliquotas e etc. Declaração de Inexigibilidade em 12/05/2015. DAYSE SANDRA ALBUQUERQUE ALVES. Procuradora Chefe. Ratificação em 15/05/2015. JOAO ALZIRO HERZ DA JORNADA. Presidente do Inmetro. Valor Global: R$ 6.270,00. CNPJ CONTRATADA : 68.290.055/0001-17 ADUANEIRAS INFORMATICA LTDA.

(SIDEC - 22/05/2015) 183023-18205-2015NE800109

AVISO DE LICITAÇÃO PREGÃO Nº 13/2015 UASG 183039

Nº Processo: 3584/2015 . Objeto: Pregão Eletrônico - Aquisição de baterias para o coletor de dados da marca Intermec model CN50. Total de Itens Licitados: 00001. Edital: 25/05/2015 de 08h00 às 12h00 e de 13h às 17h00. Endereço: Av. Berlim, N¨627 São Geraldo - PORTO ALEGRE - RS. Entrega das Propostas: a partir de 25/05/2015 às 08h00 no site www.comprasnet.gov.br.. Abertura das Propostas: 09/06/2015 às 09h00 site www.comprasnet.gov.br.

RICARDO FLORES PINTO
Pregoeiro

(SIDEC - 22/05/2015) 183023-18205-2015NE800109

AVISO DE REVOGAÇÃO PREGÃO Nº 52/2014

Fica revogada a licitação supracitada, referente ao processo Nº 52600.35900/2014. Objeto: Pregão Eletrônico - Aquisição de insumos para execução de Projeto previsto no Termo de Cooperação nº 40 de 2012 - Inmetro e Ministério da Saúde

EDSON LUIZ DE AQUINO
Pregoeiro

(SIDEC - 22/05/2015) 183023-18205-2015NE800109

SUPERINTENDÊNCIA EM GOIÁS

EXTRATO DE TERMO ADITIVO Nº 1/2015 - UASG 183025

Número do Contrato: 2/2012. Nº Processo: 129/2012. INEXIGIBILIDADE Nº 5/2012. Contratante: INSTITUTO NACIONAL DE METROLOGIA,-QUALIDADE E TECNOLOGI. CNPJ Contratado: 01285170000122. Contratado : COMPANHIA DE DISTRITOS INDUS DE -GOIAS GOIASINDUSTRIAL. Objeto: Alterar a clausula segunda mudença de valor. Fundamento Legal: Artigo 65 Inciso II da Lei nº8666/93. Valor Total: R$45.000,00. Fonte: 250183023 - 2015NE800067. Data de Assinatura: 18/05/2015.

(SICON - 22/05/2015) 183025-18205-2015NE800138

SUPERINTENDÊNCIA NO ESTADO DO RIO GRANDE DO SUL

EDITAL DE NOTIFICAÇÃO Nº 3/2015

A Superintendente do Instituto Nacional de Metrologia, Qualidade e Tecnologia - INMETRO, no Rio Grande do Sul, no uso de suas atribuições legais, por meio do presente edital, notifica os interessados abaixo relacionados, tendo em vista o retorno da(s) notificação(ões) de decisão encaminhada(s) pela via postal e o fato de os interessados se encontrarem em local incerto e desconhecido, para tomarem conhecimento do(s) processos(s) abaixo relacionado(s) e para, querendo, oferecerem recurso, no prazo de 10 (dez) dias, a contar da publicação do presente edital, nos termos do art. 13 da Resolução CONMETRO nº 08/2006, perante esta Superintendência ou seus respectivos Escritórios de Representação.

INTERESSADO	Nº PROCESSO	PENALIDADE	VALOR
A ZANON & CIA.LTDA.	1073/11	ADVERTÊNCIA	-----
ADAIR COSTA DA SILVA GAMA	1200/11	ADVERTÊNCIA	-----
ADRIANA LEAL GARCIA	675/11	MULTA	880,00
AIRES & ROCHEFORT LTDA.	15495/11	MULTA E APREENSÃO	1.248,00
ALESSANDRO BUFFON	3373/14	MULTA	768,00
ALEXANDRE FERREIRA DE LIMA	2561/11	MULTA	480,00
ANTONIO CARLOS PERDIGÃO	8028/14	MULTA	768,00
ANTONIO LUCIVAL DE LIMA	10550/09	ADVERTÊNCIA	-----
ARMAZEM DO MANO LTDA.	4594/11	MULTA	800,00
ART MAXI INDÚSTRIA E COM. DE PROD. ESCOLARES LTDA - EPP	6830/09	MULTA	2.640,00
ASSOCIAÇÃO JAGUARENSE DE APICULTURA	12670/09	MULTA	880,00
ASTOR JOSE HERMES	693/11	MULTA	616,00
ATACADO SATURNO LTDA.	14712/11	MULTA E APREENSÃO	1.248,00
AUTO POSTO FRAGATA LTDA.	1582/14	MULTA	4.320,00
BL COSMÉTICOS LTDA.	9393/11	MULTA	3.630,00
C. DA S. MODEL ALIMENTOS	3905/14	MULTA	480,00
C. L. DE OLIVEIRA CALÇADOS	10965/10	MULTA	1.248,00
CEREALISTA CANELLA LTDA.	14005/12	MULTA	3.511,20
CLADEMIR ROGERIO HAGEN	14365/11	ADVERTÊNCIA	-----
CLAUDETE SANTOS DE SOUZA	4177/11	MULTA	579,18
CLAUDIO LUIZ DE OLIVEIRA	1585/11	MULTA	640,00
CLEUCIR DE ALMEIDA	6449/13	MULTA	1.114,92
DANILO DANIEL OTT & CIA. LTDA. - EPP	1853/14	MULTA	579,18
DEL AMO MODAS LTDA.	8409/11	MULTA	760,18
DEOCLECIO BERTUOL	2244/11	MULTA	616,00
DIEGO FLORES MACHADO BUENO RIBEIRO	7588/13	MULTA	723,93
DIEGO JARDEL HART E CIA LTDA	22231/10	MULTA	880,00
DIEGO JARDEL HART E CIA LTDA	22242/10	ADVERTÊNCIA	-----
EDNA FERNANDES DA CUNHA	5215/11	MULTA	1.760,00
EQUILIBRIO DO CORPO - INDÚSTRIA E COM. DE CONFEC. LTDA.	3947/13	MULTA	1.013,56
ERENICE RODRIGUES DE FREITAS	23643/10	MULTA	880,00
EVANIR SOLEDADE DE MELO DE VARGAS	10359/13	MULTA	616,00
EVANIR SOLEDADE DE MELO DE VARGAS	11810/13	MULTA	616,00
EXTINLIGHT IND.COM.EXTINTORES LTDA.	11588/11	MULTA	3.340,80
FELIPE GEREVINI DE LIMA	9433/11	ADVERTÊNCIA	-----
FRUTOMAR ALIMENTOS LTDA.	20464/10	MULTA	880,00
H. F. DA SILVA ATACADO	9676/10	MULTA	760,18
HÉLIOS DA AMAZÔNIA IND. E COM. DE MAT. DE ESCRIT. LTDA.	5556/11	MULTA	4.180,00
INCOARTE IND. E COM. DE ARTEFATOS TEXTÊIS LTDA EPP	4765/11	MULTA	2.640,00
IRANI WETZEL	4790/11	MULTA	2.300,00
IRMÃOS UNIDOS MODAS LTDA.	5824/12	MULTA	579,18
ISAIR RIBEIRO DA CRUZ	1312/14	MULTA	579,18
J. L. BETTIOLLO & CIA LTDA.	9772/11	MULTA	990,00
JANETE RAMOS DA SILVEIRA	3524/09	MULTA	488,00
JACQUELINE M. BAZAN CHIRINOS	16310/11	ADVERTÊNCIA	-----
JERRY ADÃO ADRIANO	15108/11	MULTA	880,00
JM PASQUALI INDÚSTRIA E COMÉRCIO DE BEBIDAS LTDA. - EPP	3781/11	MULTA	2.217,60
JOICE ONGARATTO	608/11	ADVERTÊNCIA	-----
JOICE PIERSANTE	22373/10	MULTA	880,00
JOSUE ANTONIO ESSIG	2888/11	MULTA	880,00
L. ROSTIROLA CONFECÇÕES	18294/11	MULTA	723,98
LANCHERIA E COM. DE PROD. COLONIAIS SEIDL	6231/10	MULTA	880,00
LIDIO LEFFA HENDLER	9684/10	MULTA	880,00
LUIS DO PRADO FRAGA	18522/09	MULTA	880,00
LUIS FERNANDO REZENDE	19782/10	MULTA	1.232,00
LUIZ GUSTAVO LOPES	20876/11	MULTA E APREENSÃO	1.248,00
M. T. LIMA DA SILVA	4022/10	MULTA	640,00
MARJOEL GARCIA APOITIA	20787/10	MULTA	640,00
MARLI TERESINHA DA ROSA FARIAS 58178473020	2010/14	MULTA	480,00
MARLIS MARIA KAFER	9213/12	MULTA E APREENSÃO	1.497,60
MAIRES DE F. R. BARTOCHAK - ME	2740/11	MULTA	579,18
MERCADO URUGUAI LTDA.	2972/11	ADVERTÊNCIA	-----
MESACOM S.A. COMÉRCIO E SERVIÇOS	7849/13	MULTA	3.520,00
MESACOM S.A. COMÉRCIO E SERVIÇOS	10052/13	MULTA	5.940,00
MESACOM S.A. COMÉRCIO E SERVIÇOS	11141/13	MULTA	7.315,00
MATRIX QUÍMICA IND. COM. E DIST. DE SOLV. LTDA.	3964/10	MULTA	3.780,00
METROPOLITAN DISTRIBUIDORA LTDA.	1291/11	MULTA	1.820,00
MILTON CESAR DE AVILA CORREA	23015/10	MULTA E LIBERAÇÃO	640,00
NADIR DOS SANTOS MEDEIROS	10668/14	MULTA	832,00
NEUMANN & MARCON LTDA.	10492/11	MULTA	2.112,00
NILTON MENZEM	18343/09	MULTA	1.617,00
PIMENTA VERDE ALIMENTOS LTDA.	1540/13	MULTA	880,00
PRAXIS IND. E COM. DE MAQS. PARA GASTRONOMIA LTDA. - ME	7625/13	MULTA	4.147,20
PREVFIRE EQUIPAMENTOS DE COMBATE A INCÊNDIOS LTDA.	12301/10	MULTA	1.248,00
RIOTOOL COMERCIAL LTDA.	14808/11	MULTA E APREENSÃO	2.592,00
ROSA ONDINA RODRIGUES DOS SANTOS	22990/10	MULTA	518,40
ROSELI DE PIERI A'VILA	10927/11	MULTA	880,00
ROSICLER SILVA DISTRIBUIDORA - ME	19904/10	MULTA	880,00
SANTA TEREZINHA TÊXTIL LTDA.	3777/11	MULTA	3.388,00
SANTA TEREZINHA TÊXTIL LTDA.	5416/11	MULTA	2.970,00

COMERCIALIZAÇÃO PROIBIDA POR TERCEIROS

SEBASTIÃO APARECIDO DE MENDONÇA - ME	8758/10	MULTA	2.880,00
SEBASTIÃO CAETANO CONFECÇÕES LTDA.	19131/11	MULTA	844,64
SERGIO CUNHA DOS SANTOS	701/12	MULTA	1.016,40
SERGIO LUIZ SILVA DA ROSA	24004/10	MULTA	880,00
SHOPPING DA CONSTRUÇÃO LTDA.	5552/13	MULTA E APREENSÃO	1.248,00
SIDNEY LUIZ KUNZ	21061/11	MULTA	1.056,00
SIDNEY LUIZ KUNZ	2672/12	MULTA	1.368,00
SIMARA ROCHA FERNANDES	3219/10	MULTA E APREENSÃO	1.290,24
SUPERMERCADO LUZITANA LTDA.	5512/11	MULTA	3.564.00
SUPERMERCADO LUZITANA LTDA.	5884/11	MULTA	2.112,00
TASSUAN COMERCIAL IMPORTADORA E EXPORTADORA LTDA.	14661/11	MULTA	8.192,00
TECHSONIC DISTRIBUIDORA	738/12	MULTA E APREENSÃO	2.396,16
TUBAI COMERCIO IMPORTAÇÃO E EXPORTAÇÃO LTDA.	11855/10	MULTA	3.520,00
VAGNER J. PIMENTEL	6200/13	ADVERTÊNCIA	-----
VALTER LUIZ TUNIN	424/10	MULTA	579,18
VANDEIR ROBERTO PENZ	2067/14	MULTA E APREENSÃO	1.728,00
VANDERLEI PORTELLA DOS SANTOS	3529/11	ADVERTÊNCIA	-----
VAZ COM. DE VEST. CALÇADOS E BAZAR LTDA.	2412/11	MULTA	579,18
VILMAR DA SILVA MALAGUEZ E CIA LTDA.	605/11	ADVERTÊNCIA	-----
WALDIR LANTAS - ME	14853/11	MULTA E APREENSÃO	1.248,00
WILLIAM JUVER	4579/11	MULTA	880,00
WILMAR FRANCISCO GOETTEMS	3782/10	MULTA	880,00
81 COMERCIAL PRESENTES LTDA. - EPP	3356/11	ADVERTÊNCIA	-----
100 POR CENTO UTIL COMERCIO LTDA.	3306/10	MULTA	488,12

Destaca-se que a apuração de infrações administrativas e a imposição de penalidades por parte do INMETRO tem amparo legal nos arts. 3º, 5º, 7º, 8º e 9º da Lei nº 9.933/1999 e que os processos administrativos terão continuidade independentemente de manifestação dos interessados.

Registra-se, por fim, que os interessados poderão obter vista dos processos e maiores informações nesta Superintendência do INMETRO no Rio Grande do Sul, localizada na Avenida Berlim nº 627, Bairro São Geraldo, Porto Alegre, RS.

Porto Alegre-RS, 18 de março de 2015.
CAMILA HERZOG KOCH

Ministério do Esporte

SECRETARIA EXECUTIVA

EXTRATOS DE TERMOS ADITIVOS

ESPÉCIE: Primeiro Termo Aditivo ao Convênio nº 775071/2012. CONCEDENTE: União, por intermédio do Ministério do Esporte - CNPJ: 02.961.362/0001-74. CONVENENTE: PREFEITURA MUNICIPAL DE TIMÓTEO/MG - CNPJ: 19.875.020/0001-34. OBJETO: O presente Termo Aditivo tem por fim a Prorrogação de Vigência do Convênio nº 775071/2012, até 02 de Abril de 2016. DATA DE ASSINATURA: 05 de maio de 2015. SIGNATÁRIOS: RICARDO LEYSER GONÇALVES - Secretário Executivo/ME - CPF: 154.077.518-60 e CLEYDSON DOMINGUES DRUMOND - Prefeito Municipal de Timóteo/MG - CPF: 037.802.496-50. PROCESSO: 58701.001456/2012-11.

ESPÉCIE: Primeiro Termo Aditivo ao Convênio nº 771732/2012. CONCEDENTE: União, por intermédio do Ministério do Esporte - CNPJ: 02.961.362/0001-74. INTERVENIENTE: Governo de Estado do Tocantins/TO-CNPJ: 01.786.029/0001-03. CONVENENTE: Secretaria Estadual de Esporte, Lazer e Juventude - CNPJ: 03.063.416/0001-47. OBJETO: O presente Termo Aditivo tem por fim a Prorrogação de Vigência do Convênio nº 771732/2012, até 02 de junho de 2016. DATA DE ASSINATURA: 05 de maio de 2015. SIGNATÁRIOS: RICARDO LEYSER GONÇALVES - Secretário Executivo/ME - CPF: 154.077.518-60 - MARCELO DE CARVALHO MIRANDA- Governador do Estado de Tocantins - CPF: 281.856.761-00 e SALIM RODRIGUES MILHOMEM- Secretario Estadual de Esporte, Lazer e Juventude de Tocantins/TO - CPF: 198.536.701-78 PROCESSO: 58701.001119/2012-24.

DEPARTAMENTO DE GESTÃO INTERNA

EXTRATO DE INSTRUMENTO CONTRATUAL

ESPÉCIE: TERMO DE EXECUÇÃO DESCENTRALIZADA Nº 6/2015 que celebram entre si a União, por intermédio do Ministério do Esporte - CNPJ: 02.961.362/0001-74 e o MINISTÉRIO DA DEFESA - CNPJ: 03.277.610/0001-25, OBJETO: "Olimpíadas dos Colégios Militares 2015." DESPESA: Os recursos decorrentes do presente Termo de Execução Descentralizada são provenientes do Ministério do Esporte, Orçamento Geral da União, no valor total de R$ 500.000,00 (quinhentos mil reais.), sendo: R$ 274.792,25 (duzentos e setenta e quatro mil, setecentos e noventa e dois reais e vinte e cinco centavos) na Natureza de Despesa 33.90.30; R$ 23.990,40 (vinte e três mil, novecentos e noventa reais e quarenta centavos) na Natureza de Despesa 33.90.36 e R$ 201.217,35 (duzentos e um mil, duzentos e dezessete reais e trinta e cinco centavos) na Natureza de Despesa 33.90.39 - Fonte 118, no Plano de Trabalho 27.812.2035.20JQ.0001.0001. DATA DE ASSINATURA: 22 de maio de 2015. SIGNATÁRIOS: Bruno Henrique Lins Duarte, Diretor do Departamento de Gestão Interna/ME; CPF: 007.984.961-00 e Maj. Brig. Ar. Carlos Augusto Amaral Oliveira, Diretor do Departamento de Desporto Militar Presidente da Comissão Desportiva Militar do Brasil/MD; CPF: 016.206.488-81. Processo: 58701.000100/2015-11.

SUBSECRETARIA DE PLANEJAMENTO, ORÇAMENTO E ADMINISTRAÇÃO

EXTRATO DE TERMO ADITIVO Nº 1/2015 - UASG 180004

Contrato nº 2/2014. Processo nº 58000000292201393. PREGÃO SISPP Nº 23/2013. Contratante: DEPARTAMENTO DE GESTAO INTERNA -CNPJ Contratado: 10926280000117. Contratado : ALL TECH ELEVADORES SERVICOS LTDA-- ME. Objeto: Prorrogar por mais 12 (doze) meses, a partir de 25 de abril de 2015, o prazo de vigência do Contrato Administrativo nº 02/2014, conforme previsto na sua Cláusula Segunda - "Da Vigência" e nos termos do inciso II, do artigo 57, da Lei 8.666/93, ou até que se conclua o novo processo licitatório. Fundamento Legal: Lei nº 8.666/93 . Vigência: 25/04/2015 a 25/04/2016. Valor Total: R$334.990,00. Fonte: 100000000 - 2015NE800002. Data de Assinatura: 24/04/2015.

(SICON - 22/05/2015) 180002-00001-2015NE800124

SECRETARIA NACIONAL DE ESPORTE DE ALTO RENDIMENTO

EXTRATO DE ADESÃO

ESPÉCIE: Termo de Adesão que celebram entre si a União, por intermédio do Ministério do Esporte - CNPJ: 02.961.362/0001-74 e 149 (cento e quarenta e nove) atletas contemplados no mês de novembro de 2014 referente ao exercício 2014, nos termos da Portaria nº 164, de 06 de outubro de 2011 que estabelece os critérios técnicos para concessão de bolsas.
OBJETO: Assegurar ao Beneficiário o pagamento da Bolsa Atleta nas categorias atletas Nacional e Internacional, cuja utilização será para sua manutenção pessoal e esportiva.
DESPESA: Os recursos são provenientes do Ministério do Esporte, Orçamento Geral da União de 2014, num valor total de R$ 2.442.000,00 (Dois milhões quatrocentos e quarenta e dois mil reais), no Programa de Trabalho 51.101.27.811.2035.09HW.0001.0001, Natureza de Despesa 33.90.48, na Fonte de Recursos 0100000000.
NOTAS DE EMPENHO: 2014NE000189, 2014NE000533 e 2014NE000534.
VIGÊNCIA: O presente Termo de Adesão vigerá pelo período de 12 (doze) meses ou até o pagamento do valor total do benefício, a partir da data de sua assinatura.
DATA DE ASSINATURA: 11 de maio de 2015.
SIGNATÁRIOS: CARLOS GERALDO SANTANA DE OLIVEIRA, Secretário Nacional de Esporte de Alto Rendimento - CPF: 233.501.645-87 e atletas abaixo relacionados.

Nº de Ordem	Nº Ficha	Nome Atleta	Categoria	CPF
1	42804/2014	ALECZANDER DE ANDRADE CASTILHOS	Internacional	869.234.470-20
2	43083/2014	ALEXANDRE ANGELO RIBEIRO DE MORAES	Nacional	343.656.398-62
3	42180/2014	BERNARDO RAMALHO IMMENDORFF	Internacional	094.361.097-41
4	42254/2014	BRUNO SOARES COSTA	Nacional	129.225.426-29
5	42204/2014	CAIO CARVALHO MAGNANI	Nacional	437.510.498-86
6	42193/2014	CAMILA BUCHMANN FEISTAUER	Internacional	049.206.099-14
7	43000/2014	CAROLINA RAMALHO DOS SANTOS	Nacional	366.144.588-09
8	42394/2014	CASSIANO DE JESUS SILVA	Nacional	155.058.847-84
9	42410/2014	CELSO RICARDO CORDEIRO DE AZEVEDO	Nacional	076.737.868-77
10	42943/2014	CHARLES COSTA ROBINI	Nacional	117.836.328-79
11	42643/2014	DANIEL CASTRO ABRUZZI	Internacional	021.216.610-77
12	42325/2014	DANIEL TEOFILO SOARES MURTA	Nacional	001.379.256-38
13	42949/2014	DANKY DEAN GARCIA OVALHE	Internacional	014.224.590-98
14	43004/2014	DANNYEL CARVALHO COELHO	Nacional	488.337.541-20
15	42971/2014	DAYSE MARIA GOMES DA SILVA	Nacional	298.625.072-68
16	42752/2014	DIEGO BROCK SZCSEPANIAK	Internacional	004.321.790-70
17	42344/2014	DIEGO TSCHICK GOBBI	Internacional	345.660.198-02
18	42415/2014	EDUARDO KRAUSE	Internacional	016.782.109-19
19	43048/2014	ELLEN NATALY PEREIRA DOS SANTOS	Nacional	061.731.545-01
20	42304/2014	ERICA CARLA CASTRO DOS SANTOS	Nacional	369.625.098-80
21	42729/2014	EVERTON MARTINS DE SOUSA	Internacional	377.465.928-13
22	42572/2014	FABIO GROSSI DE ANDRADE	Nacional	658.189.461-34
23	42291/2014	FLAVIO RENATO LABANCA CASTELLOES	Nacional	104.083.586-45
24	42271/2014	FRANCISCO LUIZ MONTEIRO	Nacional	199.130.608-34
25	43104/2014	GABRIEL ALMEIDA DE BRITO	Internacional	123.275.377-70
26	42677/2014	GABRIEL ARCANGELI ROSSI	Nacional	467.077.208-21
27	42520/2014	GABRIEL BRITO SILVA LANA	Nacional	098.449.996-26
28	42351/2014	GABRIEL HERINGER	Internacional	101.011.739-46
29	42471/2014	GABRIELA GARCEZ	Internacional	066.655.379-35
30	42581/2014	GENIVALDO PORTO	Internacional	042.108.437-50
31	42480/2014	GILMARCOS DE BASTOS JUNIOR	Nacional	011.333.709-42
32	42552/2014	GIOVANI DE ABREU MACHADO	Nacional	467.139.418-93
33	42591/2014	GIOVANNA FEROLDI	Nacional	044.501.719-85
34	42663/2014	GIOVANNA PAOLA AMBROZI PEREIRA	Internacional	446.913.128-89
35	42183/2014	GIOVANNA VEIGA DE ALMEIDA	Internacional	063.030.966-38
36	42551/2014	GIULIA STEVANIN BALDISSERA	Internacional	060.799.319-74
37	42760/2014	GUSTAVO BOITO VENDRAMIN	Internacional	027.270.740-69
38	42573/2014	HELOISA HELENA DOS SANTOS QUEIROZ ALVES	Nacional	811.844.501-10
39	42843/2014	IGOR PIZZOLI MORAES VIEIRA	Nacional	323.008.158-77
40	43023/2014	ILSO TADEU DE SOUZA DORNELLES	Internacional	172.056.620-87
41	43110/2014	IN OK CHOI	Nacional	022.531.938-10
42	42542/2014	INGRID FUCHTER SCHULZ DE QUADRI	Internacional	015.256.769-03
43	42902/2014	ISABELA DOS SANTOS RODRIGUES	Internacional	126.724.697-92
44	43043/2014	ISABELLA DE OLIVEIRA MACIEL	Nacional	081.673.246-99
45	42264/2014	JACQUELINE MARIA SOARES COSTA	Nacional	724.728.206-15
46	42624/2014	JAMIL MESSIAS SALES	Nacional	136.051.002-87
47	42810/2014	JEANIS CRISTINA COLZANI	Nacional	041.892.559-39
48	42442/2014	JOAO ANTONIO KLEINKAUF	Internacional	021.542.080-29
49	42229/2014	JOAO AUGUSTO DOGNINI	Internacional	586.898.009-30
50	42794/2014	JOSE PEDRO MIGLIORETTO	Internacional	656.302.030-53
51	42623/2014	JOSEMAR CLAUDIO BEZERRA DA SILVA	Internacional	444.929.538-25
52	42728/2014	JULIANO MORAES DE OLIVEIRA	Nacional	082.833.647-40
53	42188/2014	JUSSARA BISONI	Internacional	061.851.279-97
54	42929/2014	LAMAR DA SILVA	Internacional	050.835.126-02
55	42257/2014	LARISSA BRENDA BARBOSA BRAGA	Nacional	139.809.287-80
56	42941/2014	LEA MARIA BADARO DE CASTRO	Nacional	239.614.901-63
57	42969/2014	LETICIA MARIA DE SANTANA GARCIA	Nacional	479.308.608-09
58	42301/2014	LUAN DE JESUS SANTOS	Nacional	072.001.845-51
59	42585/2014	LUCIA MARIA ACCIARIS PINTO VIEIRA	Nacional	689.274.287-49
60	42763/2014	LUIS SARTORI	Internacional	392.507.760-04
61	43071/2014	LUIZ AFONSO GONCALVES BRAGA	Nacional	317.289.951-91
62	43063/2014	LUIZ ANTUNES DE SOUZA	Nacional	116.685.201-68
63	42698/2014	LUIZ EDUARDO ALVES OLIVEIRA	Nacional	458.638.128-00
64	42530/2014	LUIZ FELIPH LIMA ROSA	Nacional	340.146.688-78
65	42991/2014	LUIZ VICTOR DA ROCHA BARROS	Nacional	013.814.854-64
66	43086/2014	LUIZA ROCHA TRONCOSO GONCALVES	Nacional	012.933.241-08
67	42529/2014	MANOEL FERNANDES GOIS PEREIRA	Internacional	315.823.088-70
68	42244/2014	MARCELO DE FRANCA E AZEVEDO BRAGA	Internacional	105.784.736-40
69	42373/2014	MARCELO HASIMOTO MALHEIRO	Nacional	290.811.558-14
70	42588/2014	MARCIO ANTONIO VIEIRA	Nacional	375.614.727-49
71	42269/2014	MARCO ANTONIO NALIN	Internacional	008.740.090-14
72	43026/2014	MARCO TULIO FERNANDS DE MIRANDA	Nacional	464.533.856-00
73	42977/2014	MARIA CECILIA FRERES ALVAREZ	Nacional	776.736.385-68
74	42910/2014	MARIANA CRISTINA SILVA	Nacional	027.844.271-45
75	43014/2014	MARIO MARCIO RODRIGUES TAVARES	Nacional	314.422.427-87
76	42767/2014	MARISSOL SUELEN CIVIDINI	Internacional	070.168.899-80
77	42391/2014	MATHEUS CARBONIERI ANTUNES DA SILVA	Nacional	388.798.848-59
78	43196/2014	MATHEUS ROCHA DO PRADO	Internacional	390.774.588-40
79	42951/2014	MAURICIO CASTILHO STUMM	Internacional	001.712.780-70
80	42833/2014	MAYKON DOUGLAS NATAL	Nacional	096.626.809-18
81	42548/2014	MISAEL NICOLAU DA SILVA	Internacional	333.663.648-58
82	43106/2014	MURILO FERNANDES	Nacional	388.404.888-04
83	43098/2014	NEI LUIZ CENCI	Internacional	018.814.909-04
84	42400/2014	NOELLE PRAXEDES FELIPE	Internacional	402.890.598-28

EXEMPLAR DE ASSINANTE DA IMPRENSA NACIONAL

85	42395/2014	OMAR ABDALLAH ANTAKLI	Internacional	023.806.619-36
86	43225/2014	OMAR SAKR CHERULLI FILHO	Nacional	054.150.831-89
87	42289/2014	OTAVIO AUGUSTO DA SILVA GUIDEROLI	Internacional	440.335.558-70
88	42305/2014	PATRICIA CARVALHO CHIRON	Nacional	793.391.405-59
89	42469/2014	PATRICIA HELENA CUNHA BADE	Internacional	131.476.737-23
90	42784/2014	PAULO MELLO FEIJO	Nacional	025.447.427-63
91	42927/2014	PEDRO FACURY GOMES	Nacional	126.788.936-50
92	42182/2014	PEDRO VEIGA DE ALMEIDA	Internacional	063.030.816-06
93	42574/2014	POLLYANNA GOMES ARANTES	Nacional	807.155.671-87
94	42755/2014	RAFAEL DA SILVA DE MEDEIROS	Internacional	997.074.110-15
95	43079/2014	RAFAEL PEREIRA PORTUGAL	Internacional	126.087.447-88
96	42996/2014	RENAN ZOGHAIB FERREIRA	Nacional	336.586.958-11
97	42449/2014	RENATA FURLETTI NUNES BARROS REGO	Internacional	093.959.046-82
98	42899/2014	RENATO JOSE SENRA CASTELLOES	Nacional	601.665.507-44
99	42934/2014	RITA DE CASSIA BERNARDO KLEIN	Internacional	939.445.000-91
100	42906/2014	ROBERTA CAMARGO RODRIGUES	Nacional	392.457.238-01
101	42628/2014	ROGERIO ARKIE	Internacional	148.045.648-96
102	42288/2014	RONIVALDO DA SILVA DUARTE	Internacional	121.636.257-29
103	42454/2014	RONIVALDO SANTOS CONCEICAO	Nacional	164.891.978-20
104	43222/2014	ROSELI COSTA DOS SANTOS	Nacional	042.823.938-23
105	42765/2014	ROSIANE LUIZA DIAS JAEGER	Internacional	064.752.759-64
106	38608/2014	SAMUEL MALTA DE SA NAVA	Nacional	444.574.888-95
107	42274/2014	SANDRA DE OLIVEIRA MACIEL	Nacional	544.109.676-49
108	37439/2014	SERVIO TULIO CIPRIANI ANDRADE	Nacional	804.587.427-91
109	43207/2014	SEVERINO DE OLIVEIRA	Nacional	005.147.496-44
110	43070/2014	SHEILA REGINA DE ABREU	Nacional	603.388.061-72
111	43008/2014	STEPHANIE MIGLIORE DUBBIO MARTINS	Nacional	071.937.539-83
112	42855/2014	TAIANA POLISELI RAMOS	Internacional	094.676.397-69
113	42470/2014	TAISSA ALONSO BARROS	Internacional	006.112.260-22
114	42690/2014	THAISA SERAFINI	Internacional	011.466.890-63
115	42645/2014	TIAGO JORLAN RAUGUST	Internacional	027.039.939-94
116	43044/2014	VALDECIR GARCIA	Internacional	024.173.449-55
117	42737/2014	VALDEREZ SPOLTI	Internacional	030.460.045-83
118	42311/2014	VANESSA DA SILVA PAPATERRA DOS SANTOS	Nacional	221.381.106-72
119	42249/2014	VANESSA DE ALMEIDA ANDRADE BARROS	Nacional	117.578.266-10
120	43153/2014	VICTOR CHEBLI DE CASTRO	Nacional	164.307.287-06
121	43060/2014	VICTOR DOS SANTOS TAVARES	Internacional	447.893.869-53
122	42722/2014	VINICIUS CARVALHO CANSINI	Nacional	369.545.528-44
123	43033/2014	VINICIUS MORELLO REIS	Nacional	369.545.528-44
124	42898/2014	VINICIUS TORRES BERBEL	Nacional	488.153.038-04
125	42209/2014	VITOR CARVALHO MAGNANI	Nacional	437.511.008-22
126	42333/2014	VITOR RODRIGUES BORALLI	Nacional	424.793.038-96
127	42340/2014	VOLNEI BRANCHI	Internacional	679.575.010-87
128	42241/2014	WALTER JUNIOR ASSIS COSTA	Nacional	338.984.567-49
129	43131/2014	WILLIAM HIDEKI SEINO KAKITSUKA	Nacional	407.724.608-33
130	43113/2014	YGOR PASQUAL NOGUEIRA	Internacional	027.379.720-43
131	42473/2014	PAULO LEANDRO BRASSOLOTO	Internacional	308.398.898-28
132	42654/2014	Erick Pavanelli	Internacional	221.546.568-97
133	43012/2014	GABRIEL MARANGONI DE OLIVEIRA	Internaciona	418.862.948-79
134	43006/2014	GABRIEL ORTIZ MACHADO	Internacional	005.577.700-76
135	42466/2014	ISAQUE ALBERTO DE OLIVEIRA PAIVA	Internacional	369.788.058-66
136	42692/2014	RODRIGO MARTINS RIBEIRO DA SILVA	Internacional	401.157.158-00
137	43037/2014	ALINE SOUZA DE PAULA	Internacional	017.388.834-85
138	43133/2014	BRUNO DA SILVA XAVIER	Internacional	107.112.007-77
139	42796/2014	IGOR HENRIQUE SOARES E SILVA	Internacional	085.489.529-97
140	42747/2014	JESSICA PATRIACIA PEREIRA LEMES	Internacional	073.848.476-80
141	42985/2014	JORGE AUGUSTO DA CUNHA GABRIEL	Internacional	045.354.147-00
142	41798/2014	LUCAS FERNANDO LESSA LAROQUE	Nacional	143.793.446-30
143	42646/2014	MARCUS VINICIUS LEMOS DOMINGUES	Internacional	135.486.357-76
144	42335/2014	NOELI DALLA CORTE	Internacional	543.388.169-53
145	42307/2014	ROMARIO EMANUEL SILVA DE MELO	Internacional	111.831.804-89
146	38608/2014	SAMUEL MALTA DE SA NAVA	Nacional	444.574.888-95
147	37439/2014	SERVIO TULIO CIPRIANI ANDRADE	Nacional	804.587.427-91
148	42181/2014	SHIRLEI CRISTINA PONTES	Internacional	603.388.061-72
149	42916/2014	SIDNEY COSTA FERNANDES	Nacional	063.449.676-09

COMERCIALIZAÇÃO PROIBIDA POR TERCEIROS

EXTRATO TERMO DE COOPERAÇÃO TÉCNICA

ESPÉCIE: Termo de Cooperação Técnica que celebram entre si a União, por meio do Ministério do Esporte e o Município do Rio de Janeiro. OBJETO: O presente Termo tem por objeto reger as atividades de cooperação técnica entre os Partícipes, com vistas à viabilização da execução do projeto olímpico "Aquisição do Sistema de Ar Condicionado do Centro Olímpico de Treinamento - Halls 1, 2 e 3", consistente na contratação dos serviços de fornecimento, instalação, operação e manutenção do sistema de ar condicionado, ventilação mecânica e pressurização de escadas do Centro Olímpico de Treinamento, Halls 1, 2 e 3 (serviços). VIGÊNCIA: O presente Termo de Cooperação Técnica terá sua vigência de 24 (vinte e quatro) meses a contar da data de sua publicação, podendo ser prorrogado por comum acordo entre os partícipes. DATA DE ASSINATURA: 09 de fevereiro de 2015. SIGNATÁRIOS: GEORGE HILTON DOS SANTOS CECÍLIO, Ministro de Estado do Esporte e EDUARDO DA COSTA PAES, Prefeito do Município do Rio de Janeiro. Processo nº 58701.002252/2014-60.

AUTORIDADE PÚBLICA OLÍMPICA
DIRETORIA EXECUTIVA
SUPERINTENDÊNCIA DE GESTÃO CORPORATIVA

EXTRATO DE INEXIGIBILIDADE DE LICITAÇÃO Nº 9/2015/APO

Processo: 91214.000569/2015-18. Contratante: Autoridade Pública Olímpica, CNPJ: 14.039.541/0001-38. Contratada: ZÊNITE - INFORMAÇÃO E CONSULTORIA S.A., CNPJ: 86.781.069/0001-15. Objeto: Participação de 02 (dois) servidores no curso "Dispensa e inexigibilidade de licitação - formalização e gestão dos contratos decorrentes de contratação direta", conforme determinações previstas em Lei. Valor do contrato: R$ 6.300,00 (seis mil e trezentos reais). Fundamento legal: Lei nº 8.666/93. art. 25, Inciso II. Reconhecimento: RAIMUNDO CÉLIO AUGUSTO MACÊDO - Diretor Executivo - Substituto, em 22/05/2015. Ratificação: MARCELO PEDROSO - Presidente - Substituto, em 22/05/2015.

Ministério do Meio Ambiente

INSTITUTO BRASILEIRO DO MEIO AMBIENTE E DOS RECURSOS NATURAIS RENOVÁVEIS

EDITAL AUDIÊNCIAS PÚBLICA

Em atendimento ao disposto no Art. 2º da Resolução CONAMA nº 09/1987, o Instituto Brasileiro do Meio Ambiente e dos Recursos Naturais Renováveis torna público que promoverá Audiências Públicas para discussão do Estudo de Impacto Ambiental e Relatório de Impacto Ambiental - EIA/RIMA do empreendimento denominado Linha de Transmissão 500 kV Quixadá-Açú III e Subestações Associadas (processo IBAMA nº 02001.005134/2014-46), da Esperanza Transmissora de Energia S.A. (CNPJ 20.514.555/0001-69). As Audiências serão realizadas nas seguintes datas, locais e horários: 09/06/2015, Hotel Vale das Pedras, Avenida Jesus Maria José, 2010, Jardim dos Monólitos, Quixadá/CE, às 19 horas; 10/06/2015, Universidade do Estado do Rio Grande do Norte, Rua Sinhazinha Wanderley, 871, Centro, Assú/RN, às 19 horas.

THOMAZ MIAZAK DE TOLEDO
Diretor de Licenciamento Ambiental
Substituto

RESULTADO DE JULGAMENTO PREGÃO ELETRÔNICO Nº 2/2015

A Superintendência do IBAMA, no Estado do Rio Grande do Norte, torna público o resultado de julgamento do pregão eletrônico nº 2/2015, sa-grando-se vencedora do presente certame a empresa SGM-Copiadoras Comercio e Serviços Ltda.CNPJnº 0622446/0001-80.

PAULO KENNEDY COELHO
Chefe da DIAFI/RN

(SIDEC - 22/05/2015) 193099-19211-2015NE800006

RETIFICAÇÃO

No Extrato de Contrato Nº 2/2015 publicado no D.O. de 22/05/2015 , Seção 3, Pág. 116. Onde se lê: Vigência: a partir de 16/03/2016 , com data final indeterminada, conforme Orientação Normativa AGU nº 36, de 13/12/2011. Leia-se : Vigência: a partir de 16/03/2015 , com data final indeterminada, conforme Orientação Normativa AGU nº 36, de 13/12/2011.

(SICON - 22/05/2015) 193099-19211-2015NE800006

SUPERINTENDÊNCIA NA BAHIA

EXTRATO DE CONTRATO Nº 3/2015 - UASG 193103

Nº Processo: 02006000263201589.
PREGÃO SISPP Nº 3/2015. Contratante: INSTITUTO BRAS DO MEIO AMBIEN E -DOS REC NAT RENOVAVEIS. CNPJ Contratado: 02794826000103. Contratado : DFJ COMERCIO E SERVICOS LTDA - ME-Objeto: Fornecimento de alimentos de forma par-celada para animais CETAS Chico Mendes IBAMA/BAFundamento Legal: Lei 8.666/93 e 10.520/02 . Vigência: 20/05/2015 a 31/05/2015. Valor Total: R$18.928,00. Fonte: 174193034 - 2015NE800240. Data de Assinatura: 20/05/2015.

(SICON - 22/05/2015) 193099-19211-2015NE800006

EXTRATO DE CONTRATO Nº 4/2015 - UASG 193103

Nº Processo: 02006000263201589.
PREGÃO SISPP Nº 3/2015. Contratante: INSTITUTO BRAS DO MEIO AMBIEN E -DOS REC NAT RENOVAVEIS. CNPJ Contratado: 06191680000154. Contratado : ALTAJAN COMERCIO DE PRODUTOS DE -CONSUMO LTDA - EPP. Objeto: Fornecimento de forma parcelada de ali-mentos para animais do CETAS Chico Mendes IBAMABA. Fundamento Legal: Lei 8.666/93 e 10.520/02 . Vigência: 20/05/2015 a 31/12/2015. Valor Total: R$15.303,09. Fonte: 174193034 - 2015NE800242. Data de Assinatura: 20/05/2015.

(SICON - 22/05/2015) 193099-19211-2015NE800006

EXTRATO DE CONTRATO Nº 5/2015 - UASG 193103

Nº Processo: 02006000263201589.
PREGÃO SISPP Nº 3/2015. Contratante: INSTITUTO BRAS DO MEIO AMBIEN E -DOS REC NAT RENOVAVEIS. CNPJ Contratado: 11157255000189. Contratado : REND BRASIL LTDA - EPP -Objeto: Fornecimento de forma parcelada de ali-mentos para animais do CETAS Chico Mendes IBAMABA. Fundamento Legal: Lei 8.666/93 e 10.520/02 . Vigência: 20/05/2015 a 31/12/2015. Valor Total: R$9.695,69. Fonte: 174193034 - 2015NE800241. Data de Assinatura: 20/05/2015.

(SICON - 22/05/2015) 193099-19211-2015NE800006

EXTRATO DE CONTRATO Nº 6/2015 - UASG 193103

Nº Processo: 02006000263201589.
PREGÃO SISPP Nº 3/2015. Contratante: INSTITUTO BRAS DO MEIO AMBIEN E -DOS REC NAT RENOVAVEIS. CNPJ Contratado: 40499485000124. Contratado : AGROWAL COMERCIO E SERVICOS LTDA -ME. Objeto: Fornecimento de forma parcelada de ali-mentos para animais CETAS Chico Mendes IBAMA/BAFundamento Legal: Lei 8.666/93 e 10.520?02 . Vigência: 20/05/2015 a 31/12/2015. Valor Total: R$18.929,05. Fonte: 174193034 - 2015NE800246. Data de Assinatura: 20/05/2015.

(SICON - 22/05/2015) 193099-19211-2015NE800006

EXTRATO DE CONTRATO Nº 7/2015 - UASG 193103

Nº Processo: 02006000263201589.
PREGÃO SISPP Nº 3/2015. Contratante: INSTITUTO BRAS DO MEIO AMBIEN E -DOS REC NAT RENOVAVEIS. CNPJ Contratado: 86985595000105. Contratado : SOSERV COMERCIO REPRESENTACOES E -SERVICOS LTDA - EPP. Objeto: Fornecimento de alimentos de forma par-celada para animais CETAS Chico Mendes IBAMA/BAFundamento Legal: Lei 8.666/93 e 10.520/02 . Vigência: 20/05/2015 a 31/12/2015. Valor Total: R$17.164,78. Fonte: 174193034 - 2015NE800243. Data de Assinatura: 20/05/2015.

(SICON - 22/05/2015) 193099-19211-2015NE800006

RESULTADO DE JULGAMENTO PREGÃO ELETRÔNICO Nº 2/2015

Informamos que a empresa VC REFRIGERACAO LTDA - ME, CNPJ Nº 21.657.657/0001-04 é adjudicatária do Pregão Eletrônico nº 02/2015 que tem por objeto aquisição e instalação de 03 (três) aparelhos condicionadores de ar.

CASSIO DOS SANTOS SANTIAGO
Pregoeiro

(SIDEC - 22/05/2015) 193099-19211-2015NE800006

SUPERINTENDÊNCIA NO MATO GROSSO DO SUL

EDITAIS DE INTIMAÇÃO

O Superintendente Estadual do IBAMA do Mato Grosso do Sul, no uso de suas atribuições legais impostas pelas notificações de lançamento de crédito tributário-TCFA mencionadas, e facultado ao notificado manifestar-se no prazo de 30 (trinta) dias a contar do partir da publicação do presente, acerca da presente decisão em 1ª Instância. Sob pena de incorrer em mora e inscrição em Dívida Ativa, pelo presente Edital INTIMA os interessados abaixo relacionados, por se encontrar em lugar incerto e não sabido, para pagarem os débitos conforme dispõe Instrução Normativa n° 17 de Dezembro de 2011 e demais legislação pertinentes.

INTERESSADO	CPF/CNPJ	Nº. DO PROCESSO	Nº. Controle
ADAIR PEREIRA	08.968.921/0001-54	02043.000001/2015-78	6600629
ALAN DE SOUZA E SILVA - ME	07.213.963/0001-12	02043.000049/2015-86	7342730
AGRO CARNES ALIMENTOS ATC LTDA	05.587.759/0005-60	02014.000820/2013-09	6628158
ANTONIO RIBEIRO DA SILVA MADEIRA	08.952.551/0001-67	02014.000802/2012-38	4604609
BALSANUFO & CIA LTDA EPP	03.949.433/0001-86	02014.000831/2013-81	7343594
CARVOARIA CASCALHO LTDA ME	10.365.498/0001-40	02014.000169/2012-88	7075170
J Q DE SOUZA CARVOARIA	08.329.941/0001-85	02014.000691/2012-60	4607582
REGINALDO DOS SANTOS ALMEIDA ME	09.450.056/0001-12	02014.000780/2012-14	6631879
LEAL E LUCENA LTDA ME	02.353.028/0001-38	02014.000025/2014-93	6634618
MARIA ROSENI DA SILVA EPP	07.922.621/0001-71	02014.000567/2012-02	7372619
M. R AQUINO CARVOARIA LTDA ME	07.048.538/0001-15	02014.000850/2012-26	4608106
PANEFLOR NEGOCIOS E EMPR. AGRO-FLORES-TAIS LTDA	07.374.056/0002-36	02014.000951/2011-16	4587744
AUTO POSTO G L II LTDA	02.183.951/0001-79	02014.000495/2013-76	4615918
A G DOS SANTOS CARVOEIRO ME	10.496.494/0001-09	02014.000013/2014-69	7373643
A. FERREIRA - CARVÃO	07.529.615/0003-10	02043.000082/2015-14	7358216
AUTO POSTO NACIONAL LTDA- ME	02.835.989/0001-89	02014.000074/2014-26	7352468
J S FLORESTAL	33.094.624/0001-74	02014.000102/2012-43	7367239

Vistas dos respectivos processos poderão ser obtidas junto ao Escritório Regional do IBAMA no Mato Grosso do Sul à Rua Orestes Prata Tibery, 1650 - Jardim Primaveril - Três Lagoas. Caso já tenha ocorrido o pagamento, mas por qualquer motivo ainda não ocorreu sua baixa, o interessado deve apresentar o comprovante de pagamento para que se possa efetivar a referida baixa.

O Superintendente Estadual do IBAMA do Mato Grosso do Sul, no uso de suas atribuições legais impostas pelos autos de infração mencionados, e facultado ao autuado manifestar-se no prazo de 20 (vinte) dias a contar do partir da publicação do presente, acerca da presente decisão em 1ª Instância. Sob pena de incorrer em mora e inscrição em Dívida Ativa, pelo presente Edital INTIMA os interessados abaixo relacionados, por se encontrar em lugar incerto e não sabido, para pagarem os débitos conforme dispõe Instrução Normativa n° 10 de Dezembro de 2012 e demais legislação pertinentes.

Interessado	CPF/CNPJ	Nº. DO PROCESSO	Nº. AI
NAVEGAÇÃO PORTO MORRINHO S.A	10.848.918/0001-49	02001.007726/14-01	9091384/E
NAVEGAÇÃO PORTO MORRINHO S.A	10.848.918/0001-49	02001.007727/14-47	9073329/E

Vistas dos respectivos processos poderão ser obtidas junto a Representação do IBAMA no Mato Grosso do Sul à Rua Euclides da Cunha, 975 - Jardim dos Estados - Campo Grande/MS. Caso já tenha ocorrido o pagamento, mas por qualquer motivo ainda não ocorreu sua baixa, o interessado deve apresentar o comprovante de pagamento para que se possa efetivar a referida baixa.

O Superintendente Estadual do IBAMA do Mato Grosso do Sul, no uso de suas atribuições legais impostas pelas notificações mencionados, e facultado ao autuado manifestar-se no prazo de 20 (vinte) dias a contar do partir da publicação do presente, acerca da presente decisão em 1ª Instância. Decorrido o prazo citado, o processo será encaminhado à autoridade Julgadora Superior, para analise e homologação, no termos do Artigo 57 - Parágrafo I - Item II da Instrução Normativa IBAMA n° 10/2012.

Interessado	CPF/CNPJ	Nº. DO PROCESSO	Nº. Notificação
NAVEGAÇÃO PORTO MORRINHO S.A	10.848.918/0001-49	02001.007731/14-13	2542/E

Vistas dos respectivos processos poderão ser obtidas junto a Representação do IBAMA no Mato Grosso do Sul à Rua Euclides da Cunha, 975 - Jardim dos Estados - Campo Grande/MS.

MARCIO FERREIRA YULE

AVISOS DE LICITAÇÃO
PREGÃO ELETRÔNICO Nº 5/2015 - UASG 193112

Nº Processo: 02014000305201582 . Objeto: Pregão Eletrônico - Aquisição de materiais de proteção e segurança (capacetes), com vistas a atender as necessidades do PREVFOGO/IBAMA-MS. Total de Itens Licitados: 00001. Edital: 25/05/2015 de 08h00 às 11h30 e de 13h às 17h00. Endereço: Rua Euclides da Cunha,975 Jardim Dos Estados - CAMPO GRANDE - MS. Entrega das Propostas: a partir de 25/05/2015 às 08h00 no site www.comprasnet.gov.br.. Abertura das Propostas: 05/06/2015 às 10h00 site www.comprasnet.gov.br.. Informações Gerais: Os pedidos de esclarecimentos referentes a este Pregão deverão ser enviados ao Pregoeiro, até 3 (três) dias úteis anteriores à data fixada para abertura da sessão pública, exclusivamente por meio eletrônico via Internet, no endereço licitacao.ms@ibama.gov.br .

(SIDEC - 22/05/2015) 193112-19211-2015NE800006

PREGÃO ELETRÔNICO Nº 6/2015 - UASG 193112

Nº Processo: 02014000419201522 . Objeto: Pregão Eletrônico - Aquisição de materiais de expediente diversos, com vistas a atender as necessidades do Núcleo de Almoxarifado da Superintendência do IBAMA no Estado de Mato Grosso do Sul. Total de Itens Licitados: 00013. Edital: 25/05/2015 de 08h00 às 11h30 e de 13h às 17h00. Endereço: Rua Euclides da Cunha,975 Jardim Dos Estados - CAMPO GRANDE - MS. Entrega das Propostas: a partir de 25/05/2015 às 08h00 no site www.comprasnet.gov.br.. Abertura das Propostas: 05/06/2015 às 10h00 site www.comprasnet.gov.br.. Informações Gerais: Os pedidos de esclarecimentos referentes a este Pregão deverão ser enviados ao Pregoeiro, até 3 (três) dias úteis anteriores à data fixada para abertura da sessão pública, exclusivamente por meio eletrônico via Internet, no endereço licitacao.ms@ibama.gov.br .

MARCIO FERREIRA YULE
Superintendente

(SIDEC - 22/05/2015) 193112-19211-2015NE800006

SUPERINTENDÊNCIA NA PARAÍBA

EDITAL DE NOTIFICAÇÃO DE JULGAMENTO DE LANÇAMENTO DO CRÉDITO TRIBUTÁRIO DA TAXA DE CONTROLE E FISCALIZAÇÃO AMBIENTAL - TCFA

A Autoridade Julgadora em 1ª Instância do IBAMA no Estado da Paraíba, no uso de suas atribuições legais, pelo presente Edital, NOTIFICA os interessados abaixo relacionados, por se encontrarem em lugar incerto e não sabido, ou por não terem recebido correspondências do IBAMA, para que estejam cientes da conclusão do processo administrativo fiscal pela não impugnação de exigência da qual foi regularmente notificado, conforme dados abaixo, cujo fato gerador é o regular exercício do poder de polícia conferido ao IBAMA para controle e fiscalização das atividades potencialmente poluidoras e utilizadoras de recursos naturais (art. 17-B, da Lei nº. 6.938/81, alterada pela Lei nº. 10.165/2000), ficando os mesmos intimados para o pagamento da dívida, à vista ou através de parcelamento, cujas providências deverão ser requeridas junto à sede da Superintendência do IBAMA na Paraíba, informando que, após a ciência, o processo permanecerá no órgão preparador para cobrança amigável pelo prazo de 30 dias. O não pagamento do débito implica na inclusão do devedor no Cadastro Informativo dos Créditos Não Quitados do Setor Público Federal (CADIN) e na inscrição/alteração do débito em Dívida Ativa e possibilidade de protesto extrajudicial e execução fiscal.

INTERESSADO	CPF/CNPJ	PROCESSO	NLCT/Nº DO DÉBITO	DATA DE LANÇAMENTO
CITEL - Com. e Indústria Textil Ltda - ME	07.527.821/0001-20	02016.000405/2015-99	6509989	25/07/2014
Francisco de Assis do Nascimento - ME	06.093.548/0001-00	02016.000330/2015-46	6514060	30/07/2014
JMR Cerâmica Paraibana Ltda - ME	06.078.005/0001-13	02016.001666/2014-45	6522238	07/08/2014
W. Matias rolim - EPP	08.790.792/0002-38	02016.000299/2015-43	6525210	08/08/2014

Vistas do respectivo processo poderão ser feita na sede da Superintendência do IBAMA no Estado da Paraíba, à Av. Dom Pedro II, 3284 - Térreo/Sala NUARRE - Mata do Buraquinho, João Pessoa/PB.

EDBERTO FARIAS DE NOVAES

SUPERINTENDÊNCIA NO PARANÁ

EXTRATO DE CONTRATO Nº 6/2015 - UASG 193118

Nº Processo: 02017000034201535.
PREGÃO SISPP Nº 4/2015. Contratante: INSTITUTO BRAS DO MEIO AMBIEN E -DOS REC NAT RENOVAVEIS. CNPJ Contratado: 05417733000140. Contratado : SUELI A. BOURSCHEIDT & CIA. LTDA -ME. Objeto: Aquisição de Água Mineral, em garrafão de 20 litros, para atender as necessidades da Superintendência do IBAMA no Paraná e dos Escritórios Regionais em Foz do Iguaçu, Paranaguá e União da Vitória. Fundamento Legal: Lei 10.520/2002 e Lei 8.666/1993. Vigência: 18/05/2015 a 17/05/2016. Valor Total: R$5.868,66. Fonte: 174193034 - 2015NE800107 Fonte: 174193034 - 2015NE800108 Fonte: 174193034 - 2015NE800109 Fonte: 174193034 - 2015NE800110. Data de Assinatura: 18/05/2015.

(SICON - 22/05/2015) 193099-19211-2015NE800006

SUPERINTENDÊNCIA NO PIAUÍ

EXTRATO DE CONTRATO Nº 6/2015 - UASG 193117

Nº Processo: 02020000094201507.
PREGÃO SRP Nº 4/2015. Contratante: INSTITUTO BRAS DO MEIO AMBIEN E -DOS REC NAT RENOVAVEIS. CNPJ Contratado: 20337346000197. Contratado : ISRAEL VILLAS GONZAGA - ME -Objeto: Aquisição de café torrado, moído, a vácuo, com selo de pureza ABIC, extra forte, prazo de validade mínimo de 01 (um) ano, embalagem de 250 gramas. Fundamento Legal: lei 8.666/93 e lei 10.520/02 Vigência: 19/05/2015 a 31/12/2015. Valor Total: R$2.867,20. Fonte: 174193034 - 2015NE800114. Data de Assinatura: 19/05/2015.

(SICON - 22/05/2015) 193099-19211-2015NE800006

EXTRATO DE TERMO ADITIVO Nº 1/2015 - UASG 193117

Número do Contrato: 10/2014. Nº Processo: 02020000243201449.
PREGÃO SISPP Nº 3/2014. Contratante: INSTITUTO BRAS DO MEIO AMBIEN E -DOS REC NAT RENOVAVEIS. CNPJ Contratado: 05522602000122. Contratado : SERGESEG VIGILANCIA E TRANSPORTE -DE VALORES LTDA. Objeto: Prorrogar o contrato original, referente ao serviço de vigilância noturno, de natureza continuada, compreendendo mão de obra, equipamentos, EPIs e ferramentas necessária à execução dos serviços; por mais 12(doze) meses a partir de 29.05.2015 até 29.05.2016; sendo ratificadas todas as cláusulas do contrato original, que não sofreram alteração com o presente termo aditivo. Fundamento Legal: Leis 8.666/93, 10.520/02 de Dec. 3.555/00. Vigência: 29/05/2015 a 29/05/2016. Valor Total: R$458.973,35. Fonte: 174193034 - 2015NE800010. Data de Assinatura: 20/05/2015.

(SICON - 22/05/2015) 193099-19211-2015NE800006

SUPERINTENDÊNCIA EM RONDÔNIA

EDITAIS DE NOTIFICAÇÃO

O Superintendente do Instituto Brasileiro do Meio Ambiente e Recursos Naturais Renováveis - IBAMA no Estado de Rondônia, no uso de suas atribuições legais, pelo presente Edital, conforme dispõe Instrução Normativa nº 10/2012/IBAMA de 07 de dezembro de 2012 e demais legislações pertinentes, NOTIFICA os interessados abaixo relacionados, por se encontrarem em lugar incerto e não sabido e tendo em vista que restou impossibilitada a ciência por via postal, a respeito da existência de indicativo de agravamento do valor da multa decorrente de reincidência, podendo impugná-lo no prazo de 10 (dez) dias, nos termos do artigo 11, § 4º, inciso III, do decreto 6.514/2008. Notifica-os, também, para apresentar alegações finais, no mesmo prazo, conforme estatui o artigo 122 do Decreto nº 6.514/08. As alegações deverão ser protocolizadas na sede da Superintendência em Porto Velho ou em qualquer escritório do IBAMA. Decorrido o prazo, com ou sem apresentação das Alegações Finais, o processo será concluso para julgamento.

Interessado	CPF/CNPJ	Nº do Processo	Nº do A.I.	A.I. Agravante
H Gomes Ind e Com ME	03.812.858/0001-49	02024.001696/2009-95	465718-D	465162-D
Ind e Com de Mad Tubarão Ltda	05.219.504/0001-10	02024.000072/2011-75	708294-D	479779-D
RR de Oliveira Ind Com Imp Exp Ltda	05.605.051/0001-60	02024.000646/2008-18	472393-D	196501-D
Madeireira 02 de Abril Ltda	03.783.789/0001-92	02024.000809/2008-54	465595-D	340063-D

EXEMPLAR DE ASSINANTE DA IMPRENSA NACIONAL

O Superintendente do Instituto Brasileiro do Meio Ambiente e Recursos Naturais Renováveis - IBAMA no Estado de Rondônia, no uso de suas atribuições legais, pelo presente edital, NOTIFICA os interessados abaixo relacionados, por se encontrarem em lugar incerto e não sabido, e tendo em vista que restou impossibilitada a ciência por via postal, a respeito da indicação de MAJORAÇÃO DO VALOR DA MULTA, em razão da constatação em peças do processo da existência de indicativos de circunstância majorante (cometimento de infração para obtenção de vantagem pecuniária e mediante abuso do direito de licença, permissão ou autorização ambiental) previstas no artigo 22, Incisos I e XI da Instrução Normativa IBAMA nº 10/2012. NOTIFICA, ainda, que foi apurada a existência de indicativo de hipótese de AGRAVAMENTO DO VALOR DA MULTA DECORRENTE DE REINCIDÊNCIA. Assim sendo, os interessados dispõem do prazo de 10 (dez) dias para apresentar pedido de IMPUGNAÇÃO e ALEGAÇÕES FINAIS. As alegações e os demais documentos deverão ser protocolizados na sede da Superintendência em Porto Velho ou em qualquer escritório do IBAMA. Decorrido o prazo, com ou sem apresentação das Alegações Finais, o processo será concluso para julgamento.

Interessado	CPF/CNPJ	Nº do Processo	Nº do A.I.	A.I. Agravante
Madeirera Dalmazo e Frare Ltda ME	06.208.138/0001-67	02024.000453/2011-54	702010-D	252595-D

O Superintendente do Instituto Brasileiro do Meio Ambiente e Recursos Naturais Renováveis - IBAMA no Estado de Rondônia, no uso de suas atribuições legais, pelo presente edital, NOTIFICA os interessados abaixo relacionados, por se encontrarem em lugar incerto e não sabido, e tendo em vista que restou impossibilitada a ciência por via postal, a respeito da existência de indicativo de MAJORAÇÃO DO VALOR DA MULTA, em razão da constatação em peças do processo da existência de indicativos de circunstâncias majorantes (cometimento de infração em período de defeso à fauna) previstas no artigo 22, Incisos V da Instrução Normativa IBAMA nº 10/2012. Assim sendo, os interessados dispõem do prazo de 10 (dez) dias para apresentar pedido de IMPUGNAÇÃO e ALEGAÇÕES FINAIS. As alegações e os demais documentos deverão ser protocolizados na sede da Superintendência em Porto Velho ou em qualquer unidade do IBAMA. Decorrido o prazo, com ou sem apresentação das Alegações Finais, o processo será concluso para julgamento.

Interessado	CPF/CNPJ	Nº do Processo	Nº do A.I.
Jeferson Gomes de Araujo	795.962.662-68	02024.000100/2012-35	676551-D
Jeferson Gomes de Araujo	795.962.662-68	02024.000091/2012-82	676550-D

O Superintendente do Instituto Brasileiro do Meio Ambiente e Recursos Naturais Renováveis - IBAMA no Estado de Rondônia, no uso de suas atribuições legais, pelo presente edital, NOTIFICA os interessados abaixo relacionados, por se encontrarem em lugar incerto e não sabido, e tendo em vista que restou impossibilitada a ciência por via postal, a respeito da existência de indicativo de MAJORAÇÃO DO VALOR DA MULTA, em razão da constatação em peças do processo da existência de indicativos de circunstâncias majorantes (cometimento de infração em período de defeso à fauna e à noite) previstas no artigo 22, Incisos V e VII da Instrução Normativa IBAMA nº 10/2012. Assim sendo, os interessados dispõem do prazo de 10 (dez) dias para apresentar pedido de IMPUGNAÇÃO e ALEGAÇÕES FINAIS. As alegações e os demais documentos deverão ser protocolizados na sede da Superintendência em Porto Velho ou em qualquer unidade do IBAMA. Decorrido o prazo, com ou sem apresentação das Alegações Finais, o processo será concluso para julgamento.

Interessado	CPF/CNPJ	Nº do Processo	Nº do A.I.
Henrique Lima Assunção	961.405.341-00	02024.002435/2011-15	728363-D

O Superintendente do Instituto Brasileiro do Meio Ambiente e Recursos Naturais Renováveis - IBAMA no Estado de Rondônia, no uso de suas atribuições legais, pelo presente edital, NOTIFICA os interessados abaixo relacionados, por se encontrarem em lugar incerto e não sabido, e tendo em vista que restou impossibilitada a ciência por via postal, a respeito da existência de indicativo de MAJORAÇÃO DO VALOR DA MULTA, em razão da constatação em peças do processo da existência de indicativos de circunstâncias majorantes (para obter vantagem pecuniária, mediante fraude ou abuso de confiança e mediante abuso do direito de licença, permissão ou autorização ambiental) previstas no artigo 22, Incisos I, X e XI da Instrução Normativa IBAMA nº 10/2012. Assim sendo, os interessados dispõem do prazo de 10 (dez) dias para apresentar pedido de IMPUGNAÇÃO e ALEGAÇÕES FINAIS. As alegações e os demais documentos deverão ser protocolizados na sede da Superintendência em Porto Velho ou em qualquer unidade do IBAMA. Decorrido o prazo, com ou sem apresentação das Alegações Finais, o processo será concluso para julgamento.

Interessado	CPF/CNPJ	Nº do Processo	Nº do A.I.
Jose Manoel Vieira	961.244.402-10	02024.003563/2009-53	675646-D

RENÊ LUIZ DE OLIVEIRA

SUPERINTENDÊNCIA EM RORAIMA

EDITAL DE INTIMAÇÃO

A Procuradoria Federal Especializada junto ao IBAMA no Estado de Roraima, e a Superintendência Estadual do IBAMA em Roraima, no uso de suas atribuições legais, pelo presente edital INTIMA o interessado abaixo relacionado, do INDEFERIMENTO DO PEDIDO DE REVISÃO, fica intimado a efetuar o pagamento do débito em qualquer agência bancária, com desconto de 30% (trinta por cento). O não pagamento ou a não apresentação de recurso implicará na inscrição do débito no Cadastro Informativo dos Créditos não Quitados do Setor Público Federal-CADIN , após decorrido o prazo de 75 dias previsto na Lei Nº 10.522/02, art. 2º $ 2º. Transcorrido o prazo de inscrição no CADIN sem que se verifique o pagamento, o processo será encaminhado aos órgãos de execução da PGF para inscrição do débito em Dívida Ativa da União, com posterior ajuizamento de Execução Judicial, conforme dispõe a Instrução Normativa nº 10 de 13 de dezembro de 2012, e demais legislações pertinentes.

INTERESSADO	CPF/CGC	Nº PROCESSO	Nº AI
MADEIREIRA DOIS IRMÃOS LTDA	03.519.009/0001-00	02025.000560/2012-53	519014-D

DIEGO MILLÉO BUENO
Superintendente Estadual

SUPERINTENDÊNCIA EM SANTA CATARINA

EDITAL DE LANÇAMENTO DO CRÉDITO TRIBUTÁRIO DA TAXA DE CONTROLE E FISCALIZAÇÃO AMBIENTAL-TCFA

O responsável pelo Setor de Arrecadação da SUPES/SC do Instituto Brasileiro do Meio Ambiente e dos Recursos Naturais Renováveis - Ibama, no uso de suas atribuições legais, pelo presente EDITAL notifica os interessados abaixo relacionados do LANÇAMENTO DO CRÉDITO TRIBUTÁRIO DA TAXA DE CONTROLE E FISCALIZAÇÃO AMBIENTAL-TCFA, cujo fato gerador é o regular exercício do poder de polícia conferido ao Ibama, para controle e fiscalização das atividades potencialmente poluidoras e utilizadoras de recursos naturais (art 17-B da Lei nº 6.938/81 alterada pela Lei nº 10.165/2000), ficando os mesmos intimados a efetuarem os pagamentos dos débitos no prazo de 20 (vinte) dias a partir da publicação do presente edital, sob pena de inclusão no Cadastro informativo dos créditos não quitados do Setor Público Federal-CADIN e inscrição do débito em Dívida Ativa, com posterior ajuizamento de Execução Judicial, conforme dispõe a legislação pertinente. Os interessados dispõem de prazo para impugnação de até 30 dias, com início a partir de 15 dias da publicação deste edital, conforme artigo 15 do Decreto 70.235/72. FUNDAMENTOS LEGAIS: Código Tributário Nacional (Lei n. 5.172, de 25 de outubro de 1966) e Lei n. 6.938, de 31 de agosto de 1981, artigos 17-B a 17-G. FUNDAMENTOS LEGAIS DOS ACRÉSCIMOS: Lei n. 6.938, de 31 de agosto de 1981, artigo 17-H (até dezembro de 2008) e Lei 10.522, artigo 37-A, redação dada pela Lei 11.941, de 27 de maio de 2009, combinada com a Lei 9.430, artigo 61,de 27 de dezembro de 1996 (após dezembro de 2008).

INTERESSADO				CPF/CNPJ				
AREIAL ALBARDÃO EXTRAÇÃO E COMÉRCIO DE AREIA LTDA				08.206.993/0001-64				
Débito	Tri/Ano	Venc.	Principal (R$)	1C.M (R$)	2Juros- R$ (1%/Mês)	3Juros Selic (R$)	4Multa (R$)	5Total (R$)
6391382	4/2013	30/12/2013	50,00	0,00	0,00	7,13	10,00	67,13
6391380	2/2013	28/06/2013	50,00	0,00	0,00	9,42	10,00	69,42
6391379	1/2013	29/03/2013	50,00	0,00	0,00	10,39	10,00	70,39
6391378	4/2012	28/12/2012	50,00	0,00	0,00	11,21	10,00	71,21
6391377	3/2012	30/09/2012	50,00	0,00	0,00	12,06	10,00	72,06
6391381	3/2013	30/09/2013	50,00	0,00	0,00	8,31	10,00	68,31
6391375	1/2012	30/03/2012	50,00	0,00	0,00	14,01	10,00	74,01
6391374	4/2011	30/12/2011	50,00	0,00	0,00	15,15	10,00	75,15
6391373	3/2011	30/09/2011	50,00	0,00	0,00	16,48	10,00	76,48
6391372	2/2011	30/06/2011	50,00	0,00	0,00	17,93	10,00	77,93
6391376	2/2012	29/06/2012	50,00	0,00	0,00	12,98	10,00	72,98
Data dos Cálculos: 22/05/2015								
AUREO MUNHOZ & CIA. LTDA. - ME				13.165.120/0001-90				
Débito	Tri/Ano	Venc.	Principal (R$)	1C.M (R$)	2Juros- R$ (1%/Mês)	3Juros Selic (R$)	4Multa (R$)	5Total (R$)
5465907	3/2013	30/09/2013	50,00	0,00	0,00	8,31	10,00	68,31
5465906	2/2013	28/06/2013	50,00	0,00	0,00	9,42	10,00	69,42
5465905	1/2013	29/03/2013	50,00	0,00	0,00	10,39	10,00	70,39
5465904	4/2012	28/12/2012	50,00	0,00	0,00	11,21	10,00	71,21
5465897	1/2011	31/03/2011	50,00	0,00	0,00	19,39	10,00	79,39
5465901	1/2012	30/03/2012	50,00	0,00	0,00	14,01	10,00	74,01
5465900	4/2011	30/12/2011	50,00	0,00	0,00	15,15	10,00	75,15
5465899	3/2011	30/09/2011	50,00	0,00	0,00	16,48	10,00	76,48
5465898	2/2011	30/06/2011	50,00	0,00	0,00	17,93	10,00	77,93
5465902	2/2012	29/06/2012	50,00	0,00	0,00	12,98	10,00	72,98
5465908	4/2013	30/12/2013	50,00	0,00	0,00	7,13	10,00	67,13
5465903	3/2012	30/09/2012	50,00	0,00	0,00	12,06	10,00	72,06
Data dos Cálculos: 22/05/2015								
BAUZIL INDUSTRIA DE SABÃO E DERIVADOS QUÍMICOS LTDA - ME				09.095.356/0001-20				
Débito	Tri/Ano	Venc.	Principal (R$)	1C.M (R$)	2Juros- R$ (1%/Mês)	3Juros Selic (R$)	4Multa (R$)	5Total (R$)
6600618	3/2012	30/09/2012	50,00	0,00	0,00	12,06	10,00	72,06
6600619	4/2012	28/12/2012	50,00	0,00	0,00	11,21	10,00	71,21
6600616	1/2012	30/03/2012	50,00	0,00	0,00	14,01	10,00	74,01
6600617	2/2012	29/06/2012	50,00	0,00	0,00	12,98	10,00	72,98
6600607	4/2009	30/12/2009	50,00	0,00	0,00	25,47	10,00	85,47
6600608	1/2010	31/03/2010	50,00	0,00	0,00	24,46	10,00	84,46
6600609	2/2010	30/06/2010	50,00	0,00	0,00	23,26	10,00	83,26
6600610	3/2010	30/09/2010	50,00	0,00	0,00	21,99	10,00	81,99
6600611	4/2010	30/12/2010	50,00	0,00	0,00	20,69	10,00	80,69
6600612	1/2011	31/03/2011	50,00	0,00	0,00	19,39	10,00	79,39
6600613	2/2011	30/06/2011	50,00	0,00	0,00	17,93	10,00	77,93
6600614	3/2011	30/09/2011	50,00	0,00	0,00	16,48	10,00	76,48
6600615	4/2011	30/12/2011	50,00	0,00	0,00	15,15	10,00	75,15

COMERCIALIZAÇÃO PROIBIDA POR TERCEIROS

6600620	1/2013	29/03/2013	50,00	0,00	0,00	10,39	10,00	70,39
6600622	3/2013	30/09/2013	50,00	0,00	0,00	8,31	10,00	68,31
6600623	4/2013	30/12/2013	50,00	0,00	0,00	7,13	10,00	67,13
6600621	2/2013	28/06/2013	50,00	0,00	0,00	9,42	10,00	69,42

Data dos Cálculos: 22/05/2015

BRASMOV COMERCIO DE EMPILHADEIRAS E TRANSPA-LETES				01.762.223/0001-59				
Débito	Tri/Ano	Venc.	Principal (R$)	1C.M (R$)	2Juros- R$ (1%/Mês)	3Juros Selic (R$)	4Multa (R$)	5Total (R$)
5483653	2/2013	28/06/2013	180,00	0,00	0,00	33,91	36,00	249,91
5483650	3/2012	30/09/2012	180,00	0,00	0,00	43,42	36,00	259,42
5483649	2/2012	29/06/2012	180,00	0,00	0,00	46,73	36,00	262,73
5483648	1/2012	30/03/2012	180,00	0,00	0,00	50,44	36,00	266,44
5483647	4/2011	30/12/2011	180,00	0,00	0,00	54,54	36,00	270,54
5483655	4/2013	30/12/2013	180,00	0,00	0,00	25,65	36,00	241,65
5483644	1/2011	31/03/2011	180,00	0,00	0,00	69,79	36,00	285,79
5483654	3/2013	30/09/2013	180,00	0,00	0,00	29,90	36,00	245,90
5483652	1/2013	29/03/2013	180,00	0,00	0,00	37,39	36,00	253,39
5483651	4/2012	28/12/2012	180,00	0,00	0,00	40,36	36,00	256,36
5483645	2/2011	30/06/2011	180,00	0,00	0,00	64,53	36,00	280,53
5483646	3/2011	30/09/2011	180,00	0,00	0,00	59,33	36,00	275,33

Data dos Cálculos: 22/05/2015

CRISTIANO ALVES CORRÊA ME				01.684.795/0001-67				
Débito	Tri/Ano	Venc.	Principal (R$)	1C.M (R$)	2Juros- R$ (1%/Mês)	3Juros Selic (R$)	4Multa (R$)	5Total (R$)
6340351	1/2012	30/03/2012	50,00	0,00	0,00	14,01	10,00	74,01
6340344	2/2010	30/06/2010	50,00	0,00	0,00	23,26	10,00	83,26
6340358	4/2013	30/12/2013	50,00	0,00	0,00	7,13	10,00	67,13
6340356	2/2013	28/06/2013	50,00	0,00	0,00	9,42	10,00	69,42
6340355	1/2013	29/03/2013	50,00	0,00	0,00	10,39	10,00	70,39
6340354	4/2012	28/12/2012	50,00	0,00	0,00	11,21	10,00	71,21
6340353	3/2012	30/09/2012	50,00	0,00	0,00	12,06	10,00	72,06
6340352	2/2012	29/06/2012	50,00	0,00	0,00	12,98	10,00	72,98
6340343	1/2010	31/03/2010	50,00	0,00	0,00	24,46	10,00	84,46
6340350	4/2011	30/12/2011	50,00	0,00	0,00	15,15	10,00	75,15
6340349	3/2011	30/09/2011	50,00	0,00	0,00	16,48	10,00	76,48
6340348	2/2011	30/06/2011	50,00	0,00	0,00	17,93	10,00	77,93
6340347	1/2011	31/03/2011	50,00	0,00	0,00	19,39	10,00	79,39
6340346	4/2010	30/12/2010	50,00	0,00	0,00	20,69	10,00	80,69
6340345	3/2010	30/09/2010	50,00	0,00	0,00	21,99	10,00	81,99
6340357	3/2013	30/09/2013	50,00	0,00	0,00	8,31	10,00	68,31

Data dos Cálculos: 22/05/2015

DANIEL DE SÁ & CIA LTDA				04.286.585/0001-09				
Débito	Tri/Ano	Venc.	Principal (R$)	1C.M (R$)	2Juros- R$ (1%/Mês)	3Juros Selic (R$)	4Multa (R$)	5Total (R$)
5545195	4/2012	28/12/2012	50,00	0,00	0,00	11,21	10,00	71,21
5545196	1/2013	29/03/2013	50,00	0,00	0,00	10,39	10,00	70,39
5545191	4/2011	30/12/2011	50,00	0,00	0,00	15,15	10,00	75,15
5545198	3/2013	30/09/2013	50,00	0,00	0,00	8,31	10,00	68,31
5545197	2/2013	28/06/2013	50,00	0,00	0,00	9,42	10,00	69,42
5545186	3/2010	30/09/2010	50,00	0,00	0,00	21,99	10,00	81,99
5545194	3/2012	30/09/2012	50,00	0,00	0,00	12,06	10,00	72,06
5545188	1/2011	31/03/2011	50,00	0,00	0,00	19,39	10,00	79,39
5545190	3/2011	30/09/2011	50,00	0,00	0,00	16,48	10,00	76,48
5545199	4/2013	30/12/2013	50,00	0,00	0,00	7,13	10,00	67,13
5545189	2/2011	30/06/2011	50,00	0,00	0,00	17,93	10,00	77,93
5545192	1/2012	30/03/2012	50,00	0,00	0,00	14,01	10,00	74,01
5545193	2/2012	29/06/2012	50,00	0,00	0,00	12,98	10,00	72,98
5545187	4/2010	30/12/2010	50,00	0,00	0,00	20,69	10,00	80,69

Data dos Cálculos: 22/05/2015

DISTRIBUIDORA SÃO CRISTÓVÃO LTDA				08.652.903/0001-69				
Débito	Tri/Ano	Venc.	Principal (R$)	1C.M (R$)	2Juros- R$ (1%/Mês)	3Juros Selic (R$)	4Multa (R$)	5Total (R$)
6360092	2/2013	28/06/2013	50,00	0,00	0,00	9,42	10,00	69,42
6360093	3/2013	30/09/2013	50,00	0,00	0,00	8,31	10,00	68,31
6360091	1/2013	29/03/2013	50,00	0,00	0,00	10,39	10,00	70,39
6360090	4/2012	28/12/2012	50,00	0,00	0,00	11,21	10,00	71,21
6360089	3/2012	30/09/2012	50,00	0,00	0,00	12,06	10,00	72,06
6360088	2/2012	29/06/2012	50,00	0,00	0,00	12,98	10,00	72,98
6360087	1/2012	30/03/2012	50,00	0,00	0,00	14,01	10,00	74,01
6360086	4/2011	30/12/2011	50,00	0,00	0,00	15,15	10,00	75,15
6360085	3/2011	30/09/2011	50,00	0,00	0,00	16,48	10,00	76,48
6360084	2/2011	30/06/2011	50,00	0,00	0,00	17,93	10,00	77,93
6360083	1/2011	31/03/2011	50,00	0,00	0,00	19,39	10,00	79,39
6360082	4/2010	30/12/2010	50,00	0,00	0,00	20,69	10,00	80,69
6360081	3/2010	30/09/2010	50,00	0,00	0,00	21,99	10,00	81,99
6360080	2/2010	30/06/2010	50,00	0,00	0,00	23,26	10,00	83,26
6360094	4/2013	30/12/2013	50,00	0,00	0,00	7,13	10,00	67,13
6360079	1/2010	31/03/2010	50,00	0,00	0,00	24,46	10,00	84,46
6360078	4/2009	30/12/2009	50,00	0,00	0,00	25,47	10,00	85,47

Data dos Cálculos: 22/05/2015

ELOIR SANTOS MACCARI ME				04.775.293/0001-30				
Débito	Tri/Ano	Venc.	Principal (R$)	1C.M (R$)	2Juros- R$ (1%/Mês)	3Juros Selic (R$)	4Multa (R$)	5Total (R$)
6387872	3/2010	30/09/2010	50,00	0,00	0,00	21,99	10,00	81,99
6387869	4/2009	30/12/2009	50,00	0,00	0,00	25,47	10,00	85,47
6387876	3/2011	30/09/2011	50,00	0,00	0,00	16,48	10,00	76,48
6387870	1/2010	31/03/2010	50,00	0,00	0,00	24,46	10,00	84,46
6387881	4/2012	28/12/2012	50,00	0,00	0,00	11,21	10,00	71,21
6387879	2/2012	29/06/2012	50,00	0,00	0,00	12,98	10,00	72,98
6387873	4/2010	30/12/2010	50,00	0,00	0,00	20,69	10,00	80,69
6387877	4/2011	30/12/2011	50,00	0,00	0,00	15,15	10,00	75,15
6387880	3/2012	30/09/2012	50,00	0,00	0,00	12,06	10,00	72,06
6387871	2/2010	30/06/2010	50,00	0,00	0,00	23,26	10,00	83,26
6387875	2/2011	30/06/2011	50,00	0,00	0,00	17,93	10,00	77,93
6387874	1/2011	31/03/2011	50,00	0,00	0,00	19,39	10,00	79,39
6387878	1/2012	30/03/2012	50,00	0,00	0,00	14,01	10,00	74,01

Data dos Cálculos: 22/05/2015

ESGOTEX SERVIÇOS DE LIMPEZA DE FOSSAS SEPTICAS LTDA				09.386.754/0001-04				
Débito	Tri/Ano	Venc.	Principal (R$)	1C.M (R$)	2Juros- R$ (1%/Mês)	3Juros Selic (R$)	4Multa (R$)	5Total (R$)
6165422	1/2013	29/03/2013	50,00	0,00	0,00	10,39	10,00	70,39
6165423	2/2013	28/06/2013	50,00	0,00	0,00	9,42	10,00	69,42
6165424	3/2013	30/09/2013	50,00	0,00	0,00	8,31	10,00	68,31
6165421	4/2012	28/12/2012	50,00	0,00	0,00	11,21	10,00	71,21
6165420	3/2012	30/09/2012	50,00	0,00	0,00	12,06	10,00	72,06
6165419	2/2012	29/06/2012	50,00	0,00	0,00	12,98	10,00	72,98
6165418	1/2012	30/03/2012	50,00	0,00	0,00	14,01	10,00	74,01
6165417	4/2011	30/12/2011	50,00	0,00	0,00	15,15	10,00	75,15
6165416	3/2011	30/09/2011	50,00	0,00	0,00	16,48	10,00	76,48
6165415	2/2011	30/06/2011	50,00	0,00	0,00	17,93	10,00	77,93
6165414	1/2011	31/03/2011	50,00	0,00	0,00	19,39	10,00	79,39

EXEMPLAR DE ASSINANTE DA IMPRENSA NACIONAL

6165413	4/2010	30/12/2010	50,00	0,00	0,00	20,69	10,00	80,69
6165412	3/2010	30/09/2010	50,00	0,00	0,00	21,99	10,00	81,99
6165411	2/2010	30/06/2010	50,00	0,00	0,00	23,26	10,00	83,26
6165425	4/2013	30/12/2013	50,00	0,00	0,00	7,13	10,00	67,13
6165409	4/2009	30/12/2009	50,00	0,00	0,00	25,47	10,00	85,47
6165410	1/2010	31/03/2010	50,00	0,00	0,00	24,46	10,00	84,46

Data dos Cálculos: 22/05/2015

GASOLDA COMERCIO VEREJISTA DE OXIGENCIO LTDA ME				13.266.290/0001-61				
Débito	Tri/Ano	Venc.	Principal (R$)	1C.M (R$)	2Juros- R$ (1%/Mês)	3Juros Selic (R$)	4Multa (R$)	5Total (R$)
6475993	2/2012	29/06/2012	50,00	0,00	0,00	12,98	10,00	72,98
6475988	1/2011	31/03/2011	50,00	0,00	0,00	19,39	10,00	79,39
6475997	2/2013	28/06/2013	50,00	0,00	0,00	9,42	10,00	69,42
6475996	1/2013	29/03/2013	50,00	0,00	0,00	10,39	10,00	70,39
6475995	4/2012	28/12/2012	50,00	0,00	0,00	11,21	10,00	71,21
6475989	2/2011	30/06/2011	50,00	0,00	0,00	17,93	10,00	77,93
6475998	3/2013	30/09/2013	50,00	0,00	0,00	8,31	10,00	68,31
6475992	1/2012	30/03/2012	50,00	0,00	0,00	14,01	10,00	74,01
6475999	4/2013	30/12/2013	50,00	0,00	0,00	7,13	10,00	67,13
6475991	4/2011	30/12/2011	50,00	0,00	0,00	15,15	10,00	75,15
6475990	3/2011	30/09/2011	50,00	0,00	0,00	16,48	10,00	76,48
6475994	3/2012	30/09/2012	50,00	0,00	0,00	12,06	10,00	72,06

Data dos Cálculos: 22/05/2015

INDÚSTRIA DE MADEIRAS INFASIVA LTDA				86.249.174/0001-08				
Débito	Tri/Ano	Venc.	Principal (R$)	1C.M (R$)	2Juros- R$ (1%/Mês)	3Juros Selic (R$)	4Multa (R$)	5Total (R$)
3668710	2/2011	30/06/2011	180,00	0,00	0,00	64,53	36,00	280,53
3668711	3/2011	30/09/2011	180,00	0,00	0,00	59,33	36,00	275,33
3668712	4/2011	30/12/2011	180,00	0,00	0,00	54,54	36,00	270,54
4496094	4/2012	28/12/2012	180,00	0,00	0,00	40,36	36,00	256,36
2988611	1/2010	31/03/2010	180,00	0,00	0,00	88,06	36,00	304,06
2988612	2/2010	30/06/2010	180,00	0,00	0,00	83,74	36,00	299,74
3668709	1/2011	31/03/2011	180,00	0,00	0,00	69,79	36,00	285,79
4496092	2/2012	29/06/2012	180,00	0,00	0,00	46,73	36,00	262,73
4496093	3/2012	30/09/2012	180,00	0,00	0,00	43,42	36,00	259,42
2177597	4/2009	30/12/2009	180,00	0,00	0,00	91,69	36,00	307,69
2988613	3/2010	30/09/2010	180,00	0,00	0,00	79,15	36,00	295,15
2988614	4/2010	30/12/2010	180,00	0,00	0,00	74,47	36,00	290,47
4496091	1/2012	30/03/2012	180,00	0,00	0,00	50,44	36,00	266,44

Data dos Cálculos: 22/05/2015

IPE INDUSTRIA E COMERCIO DE PESCADOS LTDA				79.683.033/0004-86				
Débito	Tri/Ano	Venc.	Principal (R$)	1C.M (R$)	2Juros- R$ (1%/Mês)	3Juros Selic (R$)	4Multa (R$)	5Total (R$)
6459777	3/2010	30/09/2010	450,00	0,00	0,00	197,87	90,00	737,87
6459776	2/2010	30/06/2010	450,00	0,00	0,00	209,34	90,00	749,34
6459787	1/2013	29/03/2013	225,00	0,00	0,00	46,73	45,00	316,73
6459774	4/2009	30/12/2009	450,00	0,00	0,00	229,23	90,00	769,23
6459778	4/2010	30/12/2010	450,00	0,00	0,00	186,17	90,00	726,17
6459779	1/2011	31/03/2011	450,00	0,00	0,00	174,47	90,00	714,47
6459780	2/2011	30/06/2011	450,00	0,00	0,00	161,33	90,00	701,33
6459781	3/2011	30/09/2011	450,00	0,00	0,00	148,32	90,00	688,32
6459782	4/2011	30/12/2011	450,00	0,00	0,00	136,35	90,00	676,35
6459783	1/2012	30/03/2012	225,00	0,00	0,00	63,05	45,00	333,05
6459788	2/2013	28/06/2013	225,00	0,00	0,00	42,39	45,00	312,39
6459789	3/2013	30/09/2013	225,00	0,00	0,00	37,37	45,00	307,37
6459790	4/2013	30/12/2013	225,00	0,00	0,00	32,06	45,00	302,06
6459775	1/2010	31/03/2010	450,00	0,00	0,00	220,14	90,00	760,14
6459786	4/2012	28/12/2012	225,00	0,00	0,00	50,45	45,00	320,45
6459785	3/2012	30/09/2012	225,00	0,00	0,00	54,27	45,00	324,27
6459784	2/2012	29/06/2012	225,00	0,00	0,00	58,41	45,00	328,41

Data dos Cálculos: 22/05/2015

JACSON MARCIEL GOULART				08.859.769/0001-71				
Débito	Tri/Ano	Venc.	Principal (R$)	1C.M (R$)	2Juros- R$ (1%/Mês)	3Juros Selic (R$)	4Multa (R$)	5Total (R$)
6598015	3/2011	30/09/2011	450,00	0,00	0,00	148,32	90,00	688,32
6598010	2/2010	30/06/2010	450,00	0,00	0,00	209,34	90,00	749,34
6598008	4/2009	30/12/2009	450,00	0,00	0,00	229,23	90,00	769,23
6598017	1/2012	30/03/2012	450,00	0,00	0,00	126,09	90,00	666,09
6598020	4/2012	28/12/2012	450,00	0,00	0,00	100,89	90,00	640,89
6598024	4/2013	30/12/2013	450,00	0,00	0,00	64,13	90,00	604,13
6598023	3/2013	30/09/2013	450,00	0,00	0,00	74,75	90,00	614,75
6598022	2/2013	28/06/2013	450,00	0,00	0,00	84,78	90,00	624,78
6598018	2/2012	29/06/2012	450,00	0,00	0,00	116,82	90,00	656,82
6598021	1/2013	29/03/2013	450,00	0,00	0,00	93,47	90,00	633,47
6598009	1/2010	31/03/2010	450,00	0,00	0,00	220,14	90,00	760,14
6598019	3/2012	30/09/2012	450,00	0,00	0,00	108,54	90,00	648,54
6598014	2/2011	30/06/2011	450,00	0,00	0,00	161,33	90,00	701,33
6598013	1/2011	31/03/2011	450,00	0,00	0,00	174,47	90,00	714,47
6598012	4/2010	30/12/2010	450,00	0,00	0,00	186,17	90,00	726,17
6598011	3/2010	30/09/2010	450,00	0,00	0,00	197,87	90,00	737,87
6598016	4/2011	30/12/2011	450,00	0,00	0,00	136,35	90,00	676,35

Data dos Cálculos: 22/05/2015

JHL COMERCIO DE GAS LTDA - EPP				05.353.224/0001-09				
Débito	Tri/Ano	Venc.	Principal (R$)	1C.M (R$)	2Juros- R$ (1%/Mês)	3Juros Selic (R$)	4Multa (R$)	5Total (R$)
6577953	2/2012	29/06/2012	225,00	0,00	0,00	58,41	45,00	328,41
6577954	3/2012	30/09/2012	225,00	0,00	0,00	54,27	45,00	324,27
6577955	4/2012	28/12/2012	225,00	0,00	0,00	50,45	45,00	320,45
6577956	1/2013	29/03/2013	225,00	0,00	0,00	46,73	45,00	316,73
6577957	2/2013	28/06/2013	225,00	0,00	0,00	42,39	45,00	312,39
6577948	1/2011	31/03/2011	225,00	0,00	0,00	87,23	45,00	357,23
6577947	4/2010	30/12/2010	225,00	0,00	0,00	93,08	45,00	363,08
6577946	3/2010	30/09/2010	225,00	0,00	0,00	98,93	45,00	368,93
6577945	2/2010	30/06/2010	225,00	0,00	0,00	104,67	45,00	374,67
6577944	1/2010	31/03/2010	225,00	0,00	0,00	110,07	45,00	380,07
6577959	4/2013	30/12/2013	225,00	0,00	0,00	32,06	45,00	302,06
6577943	4/2009	30/12/2009	225,00	0,00	0,00	114,62	45,00	384,62
6577952	1/2012	30/03/2012	225,00	0,00	0,00	63,05	45,00	333,05
6577951	4/2011	30/12/2011	225,00	0,00	0,00	68,18	45,00	338,18
6577949	2/2011	30/06/2011	225,00	0,00	0,00	80,66	45,00	350,66
6577950	3/2011	30/09/2011	225,00	0,00	0,00	74,16	45,00	344,16
6577958	3/2013	30/09/2013	225,00	0,00	0,00	37,37	45,00	307,37

Data dos Cálculos: 22/05/2015

JULIAN ODACHOWOSKI & FILHOS LTDA				02.672.502/0001-94				
Débito	Tri/Ano	Venc.	Principal (R$)	1C.M (R$)	2Juros- R$ (1%/Mês)	3Juros Selic (R$)	4Multa (R$)	5Total (R$)
6169131	3/2012	30/09/2012	225,00	0,00	0,00	54,27	45,00	324,27
6169133	1/2013	29/03/2013	225,00	0,00	0,00	46,73	45,00	316,73
6169128	4/2011	30/12/2011	225,00	0,00	0,00	68,18	45,00	338,18
6169129	1/2012	30/03/2012	225,00	0,00	0,00	63,05	45,00	333,05
6169127	3/2011	30/09/2011	225,00	0,00	0,00	74,16	45,00	344,16
6169126	2/2011	30/06/2011	225,00	0,00	0,00	80,66	45,00	350,66
6169132	4/2012	28/12/2012	225,00	0,00	0,00	50,45	45,00	320,45
6169125	1/2011	31/03/2011	225,00	0,00	0,00	87,23	45,00	357,23

COMERCIALIZAÇÃO PROIBIDA POR TERCEIROS

6169124	4/2010	30/12/2010	225,00	0,00	0,00	93,08	45,00	363,08
6169123	3/2010	30/09/2010	225,00	0,00	0,00	98,93	45,00	368,93
6169134	2/2013	28/06/2013	225,00	0,00	0,00	42,39	45,00	312,39
6169135	3/2013	30/09/2013	225,00	0,00	0,00	37,37	45,00	307,37
6169136	4/2013	30/12/2013	225,00	0,00	0,00	32,06	45,00	302,06
6169130	2/2012	29/06/2012	225,00	0,00	0,00	58,41	45,00	328,41
6169120	4/2009	30/12/2009	225,00	0,00	0,00	114,62	45,00	384,62
6169121	1/2010	31/03/2010	225,00	0,00	0,00	110,07	45,00	380,07
6169122	2/2010	30/06/2010	225,00	0,00	0,00	104,67	45,00	374,67

Data dos Cálculos: 22/05/2015

JUSCELINO BAGGIO & FILHOS LTDA ME				05.640.377/0001-29				
Débito	Tri/Ano	Venc.	Principal (R$)	1C.M (R$)	2Juros- R$ (1%/Mês)	3Juros Selic (R$)	4Multa (R$)	5Total (R$)
5569992	4/2009	30/12/2009	112,50	0,00	0,00	57,31	22,50	192,31
5569996	4/2010	30/12/2010	112,50	0,00	0,00	46,54	22,50	181,54
5569997	1/2011	31/03/2011	112,50	0,00	0,00	43,62	22,50	178,62
5569998	2/2011	30/06/2011	112,50	0,00	0,00	40,33	22,50	175,33
5569994	2/2010	30/06/2010	112,50	0,00	0,00	52,34	22,50	187,34
5569999	3/2011	30/09/2011	112,50	0,00	0,00	37,08	22,50	172,08
5569995	3/2010	30/09/2010	112,50	0,00	0,00	49,47	22,50	184,47
5569993	1/2010	31/03/2010	112,50	0,00	0,00	55,04	22,50	190,04
5570000	4/2011	30/12/2011	112,50	0,00	0,00	34,09	22,50	169,09

Data dos Cálculos: 22/05/2015

K & L INDUSTRIA E COMERCIO DE PRODUTOS QUIMICOS LTDA - ME				09.553.026/0001-31				
Débito	Tri/Ano	Venc.	Principal (R$)	1C.M (R$)	2Juros- R$ (1%/Mês)	3Juros Selic (R$)	4Multa (R$)	5Total (R$)
6576519	3/2012	30/09/2012	50,00	0,00	0,00	12,06	10,00	72,06
6576517	1/2012	30/03/2012	50,00	0,00	0,00	14,01	10,00	74,01
6576520	4/2012	28/12/2012	50,00	0,00	0,00	11,21	10,00	71,21
6576524	4/2013	30/12/2013	50,00	0,00	0,00	7,13	10,00	67,13
6576521	1/2013	29/03/2013	50,00	0,00	0,00	10,39	10,00	70,39
6576522	2/2013	28/06/2013	50,00	0,00	0,00	9,42	10,00	69,42
6576523	3/2013	30/09/2013	50,00	0,00	0,00	8,31	10,00	68,31
6576508	4/2009	30/12/2009	50,00	0,00	0,00	25,47	10,00	85,47
6576509	1/2010	31/03/2010	50,00	0,00	0,00	24,46	10,00	84,46
6576510	2/2010	30/06/2010	50,00	0,00	0,00	23,26	10,00	83,26
6576511	3/2010	30/09/2010	50,00	0,00	0,00	21,99	10,00	81,99
6576512	4/2010	30/12/2010	50,00	0,00	0,00	20,69	10,00	80,69
6576513	1/2011	31/03/2011	50,00	0,00	0,00	19,39	10,00	79,39
6576514	2/2011	30/06/2011	50,00	0,00	0,00	17,93	10,00	77,93
6576515	3/2011	30/09/2011	50,00	0,00	0,00	16,48	10,00	76,48
6576516	4/2011	30/12/2011	50,00	0,00	0,00	15,15	10,00	75,15
6576518	2/2012	29/06/2012	50,00	0,00	0,00	12,98	10,00	72,98

Data dos Cálculos: 22/05/2015

LUAN COMERCIO DE COMBUSTIVEIS LTDA				73.273.450/0001-21				
Débito	Tri/Ano	Venc.	Principal (R$)	1C.M (R$)	2Juros- R$ (1%/Mês)	3Juros Selic (R$)	4Multa (R$)	5Total (R$)
2990190	4/2010	30/12/2010	225,00	0,00	0,00	93,08	45,00	363,08
4496410	4/2012	28/12/2012	225,00	0,00	0,00	50,45	45,00	320,45
4496407	1/2012	30/03/2012	225,00	0,00	0,00	63,05	45,00	333,05
3675832	4/2011	30/12/2011	225,00	0,00	0,00	68,18	45,00	338,18
3675831	3/2011	30/09/2011	225,00	0,00	0,00	74,16	45,00	344,16
3675830	2/2011	30/06/2011	225,00	0,00	0,00	80,66	45,00	350,66
3675829	1/2011	31/03/2011	225,00	0,00	0,00	87,23	45,00	357,23
4496408	2/2012	29/06/2012	225,00	0,00	0,00	58,41	45,00	328,41
2990189	3/2010	30/09/2010	225,00	0,00	0,00	98,93	45,00	368,93
2990188	2/2010	30/06/2010	225,00	0,00	0,00	104,67	45,00	374,67
2990187	1/2010	31/03/2010	225,00	0,00	0,00	110,07	45,00	380,07
2181857	4/2009	30/12/2009	225,00	0,00	0,00	114,62	45,00	384,62
4496409	3/2012	30/09/2012	225,00	0,00	0,00	54,27	45,00	324,27

Data dos Cálculos: 22/05/2015

MACHADO E BARBOSA INDUSTRIA E COMERCIO DE MADEIRAS LTDA				05.350.964/0001-83				
Débito	Tri/Ano	Venc.	Principal (R$)	1C.M (R$)	2Juros- R$ (1%/Mês)	3Juros Selic (R$)	4Multa (R$)	5Total (R$)
3032310	4/2010	30/12/2010	180,00	0,00	0,00	74,47	36,00	290,47
3713327	3/2011	30/09/2011	180,00	0,00	0,00	59,33	36,00	275,33
3713326	2/2011	30/06/2011	180,00	0,00	0,00	64,53	36,00	280,53
3713325	1/2011	31/03/2011	180,00	0,00	0,00	69,79	36,00	285,79
3713328	4/2011	30/12/2011	180,00	0,00	0,00	54,54	36,00	270,54
3032307	1/2010	31/03/2010	180,00	0,00	0,00	88,06	36,00	304,06
3032308	2/2010	30/06/2010	180,00	0,00	0,00	83,74	36,00	299,74
3032309	3/2010	30/09/2010	180,00	0,00	0,00	79,15	36,00	295,15
2235483	4/2009	30/12/2009	180,00	0,00	0,00	91,69	36,00	307,69

Data dos Cálculos: 22/05/2015

NERIMAR INDUSTRIA E COMERCIO DE MOVEIS LTDA-ME				11.846.512/0001-90				
Débito	Tri/Ano	Venc.	Principal (R$)	1C.M (R$)	2Juros- R$ (1%/Mês)	3Juros Selic (R$)	4Multa (R$)	5Total (R$)
6542617	3/2012	30/09/2012	180,00	0,00	0,00	43,42	36,00	259,42
6542621	3/2013	30/09/2013	180,00	0,00	0,00	29,90	36,00	245,90
6542615	1/2012	30/03/2012	180,00	0,00	0,00	50,44	36,00	266,44
6542614	4/2011	30/12/2011	180,00	0,00	0,00	54,54	36,00	270,54
6542618	4/2012	28/12/2012	180,00	0,00	0,00	40,36	36,00	256,36
6542611	1/2011	31/03/2011	180,00	0,00	0,00	69,79	36,00	285,79
6542620	2/2013	28/06/2013	180,00	0,00	0,00	33,91	36,00	249,91
6542616	2/2012	29/06/2012	180,00	0,00	0,00	46,73	36,00	262,73
6542622	4/2013	30/12/2013	180,00	0,00	0,00	25,65	36,00	241,65
6542613	3/2011	30/09/2011	180,00	0,00	0,00	59,33	36,00	275,33
6542612	2/2011	30/06/2011	180,00	0,00	0,00	64,53	36,00	280,53
6542619	1/2013	29/03/2013	180,00	0,00	0,00	37,39	36,00	253,39

Data dos Cálculos: 22/05/2015

NITRO SOLO FERTILIZANTES ORGANICOS LTDA ME				06.996.140/0001-48				
Débito	Tri/Ano	Venc.	Principal (R$)	1C.M (R$)	2Juros- R$ (1%/Mês)	3Juros Selic (R$)	4Multa (R$)	5Total (R$)
5643108	3/2011	30/09/2011	50,00	0,00	0,00	16,48	10,00	76,48
5643101	4/2009	30/12/2009	50,00	0,00	0,00	25,47	10,00	85,47
5643102	1/2010	31/03/2010	50,00	0,00	0,00	24,46	10,00	84,46
5643103	2/2010	30/06/2010	50,00	0,00	0,00	23,26	10,00	83,26
5643104	3/2010	30/09/2010	50,00	0,00	0,00	21,99	10,00	81,99
5643105	4/2010	30/12/2010	50,00	0,00	0,00	20,69	10,00	80,69
5643106	1/2011	31/03/2011	50,00	0,00	0,00	19,39	10,00	79,39
5643107	2/2011	30/06/2011	50,00	0,00	0,00	17,93	10,00	77,93
5643109	4/2011	30/12/2011	50,00	0,00	0,00	15,15	10,00	75,15
5643110	1/2012	30/03/2012	50,00	0,00	0,00	14,01	10,00	74,01
5643112	3/2012	30/09/2012	50,00	0,00	0,00	12,06	10,00	72,06
5643114	1/2013	29/03/2013	50,00	0,00	0,00	10,39	10,00	70,39
5643115	2/2013	28/06/2013	50,00	0,00	0,00	9,42	10,00	69,42
5643116	3/2013	30/09/2013	50,00	0,00	0,00	8,31	10,00	68,31
5643113	4/2012	28/12/2012	50,00	0,00	0,00	11,21	10,00	71,21
5643117	4/2013	30/12/2013	50,00	0,00	0,00	7,13	10,00	67,13
5643111	2/2012	29/06/2012	50,00	0,00	0,00	12,98	10,00	72,98

Data dos Cálculos: 22/05/2015

NIVALDO MAGAGNIN - ME				00.682.947/0001-20				
Débito	Tri/Ano	Venc.	Principal (R$)	1C.M (R$)	2Juros- R$ (1%/Mês)	3Juros Selic (R$)	4Multa (R$)	5Total (R$)
6366618	1/2010	31/03/2010	180,00	0,00	0,00	88,06	36,00	304,06
6366631	2/2013	28/06/2013	180,00	0,00	0,00	33,91	36,00	249,91

EXEMPLAR DE ASSINANTE DA IMPRENSA NACIONAL

6366620	3/2010	30/09/2010	180,00	0,00	0,00	79,15	36,00	295,15
6366621	4/2010	30/12/2010	180,00	0,00	0,00	74,47	36,00	290,47
6366622	1/2011	31/03/2011	180,00	0,00	0,00	69,79	36,00	285,79
6366623	2/2011	30/06/2011	180,00	0,00	0,00	64,53	36,00	280,53
6366633	4/2013	30/12/2013	180,00	0,00	0,00	25,65	36,00	241,65
6366624	3/2011	30/09/2011	180,00	0,00	0,00	59,33	36,00	275,33
6366632	3/2013	30/09/2013	180,00	0,00	0,00	29,90	36,00	245,90
6366625	4/2011	30/12/2011	180,00	0,00	0,00	54,54	36,00	270,54
6366626	1/2012	30/03/2012	180,00	0,00	0,00	50,44	36,00	266,44
6366627	2/2012	29/06/2012	180,00	0,00	0,00	46,73	36,00	262,73
6366628	3/2012	30/09/2012	180,00	0,00	0,00	43,42	36,00	259,42
6366629	4/2012	28/12/2012	180,00	0,00	0,00	40,36	36,00	256,36
6366630	1/2013	29/03/2013	180,00	0,00	0,00	37,39	36,00	253,39
6366617	4/2009	30/12/2009	180,00	0,00	0,00	91,69	36,00	307,69
6366619	2/2010	30/06/2010	180,00	0,00	0,00	83,74	36,00	299,74

Data dos Cálculos: 22/05/2015

OURO PRETO MINERAÇÃO LTDA				83.493.973/0002-18				
Débito	Tri/Ano	Venc.	Principal (R$)	1C.M (R$)	2Juros- R$ (1%/Mês)	3Juros Selic (R$)	4Multa (R$)	5Total (R$)
6421820	3/2011	30/09/2011	50,00	0,00	0,00	16,48	10,00	76,48
6421815	4/2013	30/12/2013	225,00	0,00	0,00	32,06	45,00	302,06
6421810	3/2012	30/09/2012	225,00	0,00	0,00	54,27	45,00	324,27
6421811	4/2012	28/12/2012	225,00	0,00	0,00	50,45	45,00	320,45
6421814	3/2013	30/09/2013	225,00	0,00	0,00	37,37	45,00	307,37
6421809	2/2012	29/06/2012	225,00	0,00	0,00	58,41	45,00	328,41
6421808	1/2012	30/03/2012	225,00	0,00	0,00	63,05	45,00	333,05
6421812	1/2013	29/03/2013	225,00	0,00	0,00	46,73	45,00	316,73
6421813	2/2013	28/06/2013	225,00	0,00	0,00	42,39	45,00	312,39
6421821	4/2011	30/12/2011	50,00	0,00	0,00	15,15	10,00	75,15

Data dos Cálculos: 22/05/2015

PAULINO BRATFISCH EPP				03.191.399/0001-23				
Débito	Tri/Ano	Venc.	Principal (R$)	1C.M (R$)	2Juros- R$ (1%/Mês)	3Juros Selic (R$)	4Multa (R$)	5Total (R$)
5574403	4/2012	28/12/2012	180,00	0,00	0,00	40,36	36,00	256,36
5574388	3/2013	30/09/2013	180,00	0,00	0,00	29,90	36,00	245,90
5574386	1/2013	29/03/2013	180,00	0,00	0,00	37,39	36,00	253,39
5574395	4/2009	30/12/2009	180,00	0,00	0,00	91,69	36,00	307,69
5574396	1/2011	31/03/2011	180,00	0,00	0,00	69,79	36,00	285,79
5574397	2/2011	30/06/2011	180,00	0,00	0,00	64,53	36,00	280,53
5574387	2/2013	28/06/2013	180,00	0,00	0,00	33,91	36,00	249,91
5574399	4/2011	30/12/2011	180,00	0,00	0,00	54,54	36,00	270,54
5574389	4/2013	30/12/2013	180,00	0,00	0,00	25,65	36,00	241,65
5574400	1/2012	30/03/2012	180,00	0,00	0,00	50,44	36,00	266,44
5574401	2/2012	29/06/2012	180,00	0,00	0,00	46,73	36,00	262,73
5574402	3/2012	30/09/2012	180,00	0,00	0,00	43,42	36,00	259,42
5574398	3/2011	30/09/2011	180,00	0,00	0,00	59,33	36,00	275,33

Data dos Cálculos: 22/05/2015

PEDREIRA, EMPREITEIRA E TRANSPORTES DO ALEMÃO LTDA ME				10.453.326/0001-28				
Débito	Tri/Ano	Venc.	Principal (R$)	1C.M (R$)	2Juros- R$ (1%/Mês)	3Juros Selic (R$)	4Multa (R$)	5Total (R$)
6183846	4/2010	30/12/2010	50,00	0,00	0,00	20,69	10,00	80,69
6183847	1/2011	31/03/2011	50,00	0,00	0,00	19,39	10,00	79,39
6183848	2/2011	30/06/2011	50,00	0,00	0,00	17,93	10,00	77,93
6183849	3/2011	30/09/2011	50,00	0,00	0,00	16,48	10,00	76,48
6183850	4/2011	30/12/2011	50,00	0,00	0,00	15,15	10,00	75,15
6183851	1/2012	30/03/2012	50,00	0,00	0,00	14,01	10,00	74,01
6183852	2/2012	29/06/2012	50,00	0,00	0,00	12,98	10,00	72,98
6183853	3/2012	30/09/2012	50,00	0,00	0,00	12,06	10,00	72,06
6183854	4/2012	28/12/2012	50,00	0,00	0,00	11,21	10,00	71,21
6183855	1/2013	29/03/2013	50,00	0,00	0,00	10,39	10,00	70,39
6183856	2/2013	28/06/2013	50,00	0,00	0,00	9,42	10,00	69,42
6183857	3/2013	30/09/2013	50,00	0,00	0,00	8,31	10,00	68,31
6183858	4/2013	30/12/2013	50,00	0,00	0,00	7,13	10,00	67,13
6183843	1/2010	31/03/2010	50,00	0,00	0,00	24,46	10,00	84,46
6183842	4/2009	30/12/2009	50,00	0,00	0,00	25,47	10,00	85,47
6183844	2/2010	30/06/2010	50,00	0,00	0,00	23,26	10,00	83,26
6183845	3/2010	30/09/2010	50,00	0,00	0,00	21,99	10,00	81,99

Data dos Cálculos: 22/05/2015

PERON FERRARI S.A COMERCIO DE CEREAIS				77.879.971/0015-83				
Débito	Tri/Ano	Venc.	Principal (R$)	1C.M (R$)	2Juros- R$ (1%/Mês)	3Juros Selic (R$)	4Multa (R$)	5Total (R$)
4842736	1/2013	29/03/2013	50,00	0,00	0,00	10,39	10,00	70,39
6491950	2/2010	30/06/2010	225,00	0,00	0,00	104,67	45,00	374,67
6491955	3/2011	30/09/2011	225,00	0,00	0,00	74,16	45,00	344,16
6491956	4/2011	30/12/2011	225,00	0,00	0,00	68,18	45,00	338,18
6491954	2/2011	30/06/2011	225,00	0,00	0,00	80,66	45,00	350,66
6491953	1/2011	31/03/2011	225,00	0,00	0,00	87,23	45,00	357,23
6491952	4/2010	30/12/2010	225,00	0,00	0,00	93,08	45,00	363,08
6491951	3/2010	30/09/2010	225,00	0,00	0,00	98,93	45,00	368,93
4842737	2/2013	28/06/2013	50,00	0,00	0,00	9,42	10,00	69,42
6491949	1/2010	31/03/2010	225,00	0,00	0,00	110,07	45,00	380,07
6491948	4/2009	30/12/2009	225,00	0,00	0,00	114,62	45,00	384,62
4842739	4/2013	30/12/2013	50,00	0,00	0,00	7,13	10,00	67,13
4842738	3/2013	30/09/2013	50,00	0,00	0,00	8,31	10,00	68,31

Data dos Cálculos: 22/05/2015

PLATINUM LOG LTDA ME				12.680.452/0001-40				
Débito	Tri/Ano	Venc.	Principal (R$)	1C.M (R$)	2Juros- R$ (1%/Mês)	3Juros Selic (R$)	4Multa (R$)	5Total (R$)
6540380	1/2012	30/03/2012	225,00	0,00	0,00	63,05	45,00	333,05
6540383	4/2012	28/12/2012	225,00	0,00	0,00	50,45	45,00	320,45
6540382	3/2012	30/09/2012	225,00	0,00	0,00	54,27	45,00	324,27
6540384	1/2013	29/03/2013	225,00	0,00	0,00	46,73	45,00	316,73
6540385	2/2013	28/06/2013	225,00	0,00	0,00	42,39	45,00	312,39
6540387	4/2013	30/12/2013	225,00	0,00	0,00	32,06	45,00	302,06
6540381	2/2012	29/06/2012	225,00	0,00	0,00	58,41	45,00	328,41
6540375	4/2010	30/12/2010	225,00	0,00	0,00	93,08	45,00	363,08
6540376	1/2011	31/03/2011	225,00	0,00	0,00	87,23	45,00	357,23
6540377	2/2011	30/06/2011	225,00	0,00	0,00	80,66	45,00	350,66
6540378	3/2011	30/09/2011	225,00	0,00	0,00	74,16	45,00	344,16
6540379	4/2011	30/12/2011	225,00	0,00	0,00	68,18	45,00	338,18
6540386	3/2013	30/09/2013	225,00	0,00	0,00	37,37	45,00	307,37

Data dos Cálculos: 22/05/2015

PRANA PETROQUIMICA LTDA.				05.855.277/0002-09				
Débito	Tri/Ano	Venc.	Principal (R$)	1C.M (R$)	2Juros- R$ (1%/Mês)	3Juros Selic (R$)	4Multa (R$)	5Total (R$)
6414202	4/2010	30/12/2010	180,00	0,00	0,00	74,47	36,00	290,47
6414211	1/2013	29/03/2013	900,00	0,00	0,00	186,93	180,00	1.266,93
6414212	2/2013	28/06/2013	900,00	0,00	0,00	169,56	180,00	1.249,56
6414213	3/2013	30/09/2013	900,00	0,00	0,00	149,49	180,00	1.229,49
6414214	4/2013	30/12/2013	900,00	0,00	0,00	128,25	180,00	1.208,25
6414204	2/2011	30/06/2011	360,00	0,00	0,00	129,06	72,00	561,06
6414210	4/2012	28/12/2012	360,00	0,00	0,00	80,71	72,00	512,71
6414208	2/2012	29/06/2012	360,00	0,00	0,00	93,46	72,00	525,46

COMERCIALIZAÇÃO PROIBIDA POR TERCEIROS

6414207	1/2012	30/03/2012	360,00	0,00	0,00	100,87	72,00	532,87
6414206	4/2011	30/12/2011	360,00	0,00	0,00	109,08	72,00	541,08
6414205	3/2011	30/09/2011	360,00	0,00	0,00	118,66	72,00	550,66
6414209	3/2012	30/09/2012	360,00	0,00	0,00	86,83	72,00	518,83
6414203	1/2011	31/03/2011	360,00	0,00	0,00	139,57	72,00	571,57

Data dos Cálculos: 22/05/2015

ROCLAPRINT ETIQUETAS LTDA				09.399.588/0001-72				
Débito	Tri/Ano	Venc.	Principal (R$)	1C.M (R$)	2Juros- R$ (1%/Mês)	3Juros Selic (R$)	4Multa (R$)	5Total (R$)
6491938	3/2013	30/09/2013	50,00	0,00	0,00	8,31	10,00	68,31
6491929	2/2011	30/06/2011	50,00	0,00	0,00	17,93	10,00	77,93
6491928	1/2011	31/03/2011	50,00	0,00	0,00	19,39	10,00	79,39
6491937	2/2013	28/06/2013	50,00	0,00	0,00	9,42	10,00	69,42
6491936	1/2013	29/03/2013	50,00	0,00	0,00	10,39	10,00	70,39
6491935	4/2012	28/12/2012	50,00	0,00	0,00	11,21	10,00	71,21
6491934	3/2012	30/09/2012	50,00	0,00	0,00	12,06	10,00	72,06
6491933	2/2012	29/06/2012	50,00	0,00	0,00	12,98	10,00	72,98
6491932	1/2012	30/03/2012	50,00	0,00	0,00	14,01	10,00	74,01
6491931	4/2011	30/12/2011	50,00	0,00	0,00	15,15	10,00	75,15
6491930	3/2011	30/09/2011	50,00	0,00	0,00	16,48	10,00	76,48
6491923	4/2009	30/12/2009	50,00	0,00	0,00	25,47	10,00	85,47
6491924	1/2010	31/03/2010	50,00	0,00	0,00	24,46	10,00	84,46
6491925	2/2010	30/06/2010	50,00	0,00	0,00	23,26	10,00	83,26
6491926	3/2010	30/09/2010	50,00	0,00	0,00	21,99	10,00	81,99
6491927	4/2010	30/12/2010	50,00	0,00	0,00	20,69	10,00	80,69
6491939	4/2013	30/12/2013	50,00	0,00	0,00	7,13	10,00	67,13

Data dos Cálculos: 22/05/2015

ROGERIO DORIGON GAZINSKI & CIA LTDA				08.488.997/0001-82				
Débito	Tri/Ano	Venc.	Principal (R$)	1C.M (R$)	2Juros- R$ (1%/Mês)	3Juros Selic (R$)	4Multa (R$)	5Total (R$)
6352652	2/2010	30/06/2010	50,00	0,00	0,00	23,26	10,00	83,26
6352651	1/2010	31/03/2010	50,00	0,00	0,00	24,46	10,00	84,46
6352653	3/2010	30/09/2010	50,00	0,00	0,00	21,99	10,00	81,99
6352654	4/2010	30/12/2010	50,00	0,00	0,00	20,69	10,00	80,69
6352655	1/2011	31/03/2011	50,00	0,00	0,00	19,39	10,00	79,39
6352656	2/2011	30/06/2011	50,00	0,00	0,00	17,93	10,00	77,93
6352657	3/2011	30/09/2011	50,00	0,00	0,00	16,48	10,00	76,48
6352658	4/2011	30/12/2011	50,00	0,00	0,00	15,15	10,00	75,15
6352659	1/2012	30/03/2012	50,00	0,00	0,00	14,01	10,00	74,01
6352660	2/2012	29/06/2012	50,00	0,00	0,00	12,98	10,00	72,98
6352661	3/2012	30/09/2012	50,00	0,00	0,00	12,06	10,00	72,06
6352662	4/2012	28/12/2012	50,00	0,00	0,00	11,21	10,00	71,21
6352650	4/2009	30/12/2009	50,00	0,00	0,00	25,47	10,00	85,47
6352663	1/2013	29/03/2013	50,00	0,00	0,00	10,39	10,00	70,39
6352664	2/2013	28/06/2013	50,00	0,00	0,00	9,42	10,00	69,42
6352666	4/2013	30/12/2013	50,00	0,00	0,00	7,13	10,00	67,13
6352665	3/2013	30/09/2013	50,00	0,00	0,00	8,31	10,00	68,31

Data dos Cálculos: 22/05/2015

SERRALHERIA METAL BUENO LTDA				14.365.442/0001-46				
Débito	Tri/Ano	Venc.	Principal (R$)	1C.M (R$)	2Juros- R$ (1%/Mês)	3Juros Selic (R$)	4Multa (R$)	5Total (R$)
5601443	4/2013	30/12/2013	50,00	0,00	0,00	7,13	10,00	67,13
5596128	3/2012	30/09/2012	50,00	0,00	0,00	12,06	10,00	72,06
5596127	2/2012	29/06/2012	50,00	0,00	0,00	12,98	10,00	72,98
5596126	1/2012	30/03/2012	50,00	0,00	0,00	14,01	10,00	74,01
5601440	1/2013	29/03/2013	50,00	0,00	0,00	10,39	10,00	70,39
5596124	3/2011	30/09/2011	50,00	0,00	0,00	16,48	10,00	76,48
5596129	4/2012	28/12/2012	50,00	0,00	0,00	11,21	10,00	71,21
5601442	3/2013	30/09/2013	50,00	0,00	0,00	8,31	10,00	68,31
5601441	2/2013	28/06/2013	50,00	0,00	0,00	9,42	10,00	69,42
5596125	4/2011	30/12/2011	50,00	0,00	0,00	15,15	10,00	75,15

Data dos Cálculos: 22/05/2015

UNICOFE INDÚSTRIA E COMÉRCIO DO VESTUÁRIO LTDA - EPP				85.329.753/0001-06				
Débito	Tri/Ano	Venc.	Principal (R$)	1C.M (R$)	2Juros- R$ (1%/Mês)	3Juros Selic (R$)	4Multa (R$)	5Total (R$)
5335253	4/2013	30/12/2013	180,00	0,00	0,00	25,65	36,00	241,65
5335250	1/2013	29/03/2013	180,00	0,00	0,00	37,39	36,00	253,39
5335251	2/2013	28/06/2013	180,00	0,00	0,00	33,91	36,00	249,91
5335252	3/2013	30/09/2013	180,00	0,00	0,00	29,90	36,00	245,90

Data dos Cálculos: 22/05/2015

VALOREM IND COM DE MADEIRAS E ASSESSORIA FLORESTAL				96.192.141/0004-75				
Débito	Tri/Ano	Venc.	Principal (R$)	1C.M (R$)	2Juros- R$ (1%/Mês)	3Juros Selic (R$)	4Multa (R$)	5Total (R$)
6335656	4/2009	30/12/2009	360,00	0,00	0,00	183,38	72,00	615,38
4929985	4/2013	30/12/2013	360,00	0,00	0,00	51,30	72,00	483,30
4929984	3/2013	30/09/2013	360,00	0,00	0,00	59,80	72,00	491,80
4929983	2/2013	28/06/2013	360,00	0,00	0,00	67,82	72,00	499,82
4929982	1/2013	29/03/2013	360,00	0,00	0,00	74,77	72,00	506,77

Data dos Cálculos: 22/05/2015

VENTILADORES BERNAUER S/A				61.413.852/0002-86				
Débito	Tri/Ano	Venc.	Principal (R$)	1C.M (R$)	2Juros- R$ (1%/Mês)	3Juros Selic (R$)	4Multa (R$)	5Total (R$)
6547926	3/2011	30/09/2011	180,00	0,00	0,00	59,33	36,00	275,33
6547934	3/2013	30/09/2013	180,00	0,00	0,00	29,90	36,00	245,90
6547928	1/2012	30/03/2012	180,00	0,00	0,00	50,44	36,00	266,44
6547929	2/2012	29/06/2012	180,00	0,00	0,00	46,73	36,00	262,73
6547930	3/2012	30/09/2012	180,00	0,00	0,00	43,42	36,00	259,42
6547931	4/2012	28/12/2012	180,00	0,00	0,00	40,36	36,00	256,36
6547932	1/2013	29/03/2013	180,00	0,00	0,00	37,39	36,00	253,39
6547925	2/2011	30/06/2011	180,00	0,00	0,00	64,53	36,00	280,53
6547933	2/2013	28/06/2013	180,00	0,00	0,00	33,91	36,00	249,91
3033946	4/2010	30/12/2010	180,00	0,00	0,00	74,47	36,00	290,47
6547935	4/2013	30/12/2013	180,00	0,00	0,00	25,65	36,00	241,65
6547927	4/2011	30/12/2011	180,00	0,00	0,00	54,54	36,00	270,54
6547924	1/2011	31/03/2011	180,00	0,00	0,00	69,79	36,00	285,79

Data dos Cálculos: 22/05/2015

ZANETTI A SOUZA IMPORTACAO LTDA				80.660.632/0001-10				
Débito	Tri/Ano	Venc.	Principal (R$)	1C.M (R$)	2Juros- R$ (1%/Mês)	3Juros Selic (R$)	4Multa (R$)	5Total (R$)
6380210	3/2010	30/09/2010	180,00	0,00	0,00	79,15	36,00	295,15
6380209	2/2010	30/06/2010	180,00	0,00	0,00	83,74	36,00	299,74
6380214	3/2011	30/09/2011	180,00	0,00	0,00	59,33	36,00	275,33
6380208	1/2010	31/03/2010	180,00	0,00	0,00	88,06	36,00	304,06
6380211	4/2010	30/12/2010	180,00	0,00	0,00	74,47	36,00	290,47
6380213	2/2011	30/06/2011	180,00	0,00	0,00	64,53	36,00	280,53
6380215	4/2011	30/12/2011	180,00	0,00	0,00	54,54	36,00	270,54
6380216	1/2012	30/03/2012	180,00	0,00	0,00	50,44	36,00	266,44
6380217	2/2012	29/06/2012	180,00	0,00	0,00	46,73	36,00	262,73
6380218	3/2012	30/09/2012	180,00	0,00	0,00	43,42	36,00	259,42
6380219	4/2012	28/12/2012	180,00	0,00	0,00	40,36	36,00	256,36
6380220	1/2013	29/03/2013	180,00	0,00	0,00	37,39	36,00	253,39

EXEMPLAR DE ASSINANTE DA IMPRENSA NACIONAL

6380221	2/2013	28/06/2013	180,00	0,00	0,00	33,91	36,00	249,91
6380222	3/2013	30/09/2013	180,00	0,00	0,00	29,90	36,00	245,90
6380223	4/2013	30/12/2013	180,00	0,00	0,00	25,65	36,00	241,65
6380212	1/2011	31/03/2011	180,00	0,00	0,00	69,79	36,00	285,79

Data dos Cálculos: 22/05/2015

Obs.: 1C.M - Correção Monetária : Após o vencimento até 30/11/2008

2Juros 1% ao mês: Até 30/11/2008.

3Juros Selic. a partir do dia 01/12/2008.

4 Multa 0,33% ao dia - Limitada a 20%.

5Total igual ao Principal + CM + Juros + Juros Selic + Multa

EUGÊNIA MÁRCIA DE ALMEIDA

EDITAL DE LANÇAMENTO DO CRÉDITO TRIBUTÁRIO DA TAXA DE CONTROLE E FISCALIZAÇÃO AMBIENTAL-TCFA

O responsável pelo Setor de Arrecadação da SUPES/SC do Instituto Brasileiro do Meio Ambiente e dos Recursos Naturais Renováveis - Ibama, no uso de suas atribuições legais, pelo presente EDITAL notifica os interessados abaixo relacionados do LANÇAMENTO DO CRÉDITO TRIBUTÁRIO DA TAXA DE CONTROLE E FISCALIZAÇÃO AMBIENTAL-TCFA, cujo fato gerador é o regular exercício do poder de polícia conferido ao Ibama, para controle e fiscalização das atividades potencialmente poluidoras e utilizadoras de recursos naturais (art 17-B da Lei nº 6.938/81 alterada pela Lei nº 10.165/2000), ficando os mesmos intimados a efetuarem os pagamentos dos débitos no prazo de 20 (vinte) dias a partir da publicação do presente edital, sob pena de inclusão no Cadastro informativo dos créditos não quitados do Setor Público Federal-CADIN e inscrição do débito em Dívida Ativa, com posterior ajuizamento de Execução Judicial, conforme dispõe a legislação pertinente. Os interessados dispõem de prazo para impugnação de até 30 dias, com início a partir de 15 dias da publicação deste edital, conforme artigo 15 do Decreto 70.235/72. FUNDAMENTOS LEGAIS: Código Tributário Nacional (Lei n. 5.172, de 25 de outubro de 1966) e Lei n. 6.938, de 31 de agosto de 1981, artigos 17-B a 17-G. FUNDAMENTOS LEGAIS DOS ACRÉSCIMOS: Lei n. 6.938, de 31 de agosto de 1981, artigo 17-H (até dezembro de 2008) e Lei 10.522, artigo 37-A, redação dada pela Lei 11.941, de 27 de maio de 2009, combinada com a Lei 9.430, artigo 61,de 27 de dezembro de 1996 (após dezembro de 2008).

INTERESSADO				CPF/CNPJ				
BELOG TRANSPORTES RODOVIARIOS BELOLI E LOGISTICA L				12.036.162/0001-69				
Débito	Tri/Ano	Venc.	Principal (R$)	1C.M (R$)	2Juros- R$ (1%/Mês)	3Juros Selic (R$)	4Multa (R$)	5Total (R$)
4587768	2/2012	29/06/2012	50,00	0,00	0,00	12,98	10,00	72,98
4587770	4/2012	28/12/2012	50,00	0,00	0,00	11,21	10,00	71,21
4587769	3/2012	30/09/2012	50,00	0,00	0,00	12,06	10,00	72,06
4851689	4/2013	30/12/2013	50,00	0,00	0,00	7,13	10,00	67,13
4851688	3/2013	30/09/2013	50,00	0,00	0,00	8,31	10,00	68,31
4851687	2/2013	28/06/2013	50,00	0,00	0,00	9,42	10,00	69,42
4851686	1/2013	29/03/2013	50,00	0,00	0,00	10,39	10,00	70,39

Data dos Cálculos: 22/05/2015

BELPLAST S/A PLASTICOS DESCARTAVEIS				03.288.001/0001-71				
Débito	Tri/Ano	Venc.	Principal (R$)	1C.M (R$)	2Juros- R$ (1%/Mês)	3Juros Selic (R$)	4Multa (R$)	5Total (R$)
2959090	2/2010	30/06/2010	450,00	0,00	0,00	209,34	90,00	749,34
2959089	1/2010	31/03/2010	450,00	0,00	0,00	220,14	90,00	760,14
2085746	4/2009	30/12/2009	450,00	0,00	0,00	229,23	90,00	769,23
5044957	4/2013	30/12/2013	450,00	0,00	0,00	64,13	90,00	604,13
5044956	3/2013	30/09/2013	450,00	0,00	0,00	74,75	90,00	614,75
5044955	2/2013	28/06/2013	450,00	0,00	0,00	84,78	90,00	624,78
5044954	1/2013	29/03/2013	450,00	0,00	0,00	93,47	90,00	633,47
4502633	4/2012	28/12/2012	450,00	0,00	0,00	100,89	90,00	640,89
4502632	3/2012	30/09/2012	450,00	0,00	0,00	108,54	90,00	648,54
2959091	3/2010	30/09/2010	450,00	0,00	0,00	197,87	90,00	737,87
2959092	4/2010	30/12/2010	450,00	0,00	0,00	186,17	90,00	726,17
4502631	2/2012	29/06/2012	450,00	0,00	0,00	116,82	90,00	656,82
3657018	2/2011	30/06/2011	450,00	0,00	0,00	161,33	90,00	701,33
4502630	1/2012	30/03/2012	450,00	0,00	0,00	126,09	90,00	666,09
3657020	4/2011	30/12/2011	450,00	0,00	0,00	136,35	90,00	676,35
3657019	3/2011	30/09/2011	450,00	0,00	0,00	148,32	90,00	688,32
3657017	1/2011	31/03/2011	450,00	0,00	0,00	174,47	90,00	714,47

Data dos Cálculos: 22/05/2015

BLEND DISTRIBUIÇÃO LTDA - ME				08.020.196/0001-98				
Débito	Tri/Ano	Venc.	Principal (R$)	1C.M (R$)	2Juros- R$ (1%/Mês)	3Juros Selic (R$)	4Multa (R$)	5Total (R$)
3290183	2/2011	30/06/2011	450,00	0,00	0,00	161,33	90,00	701,33
3290184	3/2011	30/09/2011	450,00	0,00	0,00	148,32	90,00	688,32
3951888	1/2012	30/03/2012	450,00	0,00	0,00	126,09	90,00	666,09
3951889	2/2012	29/06/2012	450,00	0,00	0,00	116,82	90,00	656,82
3951890	3/2012	30/09/2012	450,00	0,00	0,00	108,54	90,00	648,54
3951891	4/2012	28/12/2012	450,00	0,00	0,00	100,89	90,00	640,89
4954598	1/2013	29/03/2013	450,00	0,00	0,00	93,47	90,00	633,47
4954599	2/2013	28/06/2013	450,00	0,00	0,00	84,78	90,00	624,78
4954600	3/2013	30/09/2013	450,00	0,00	0,00	74,75	90,00	614,75
4954601	4/2013	30/12/2013	450,00	0,00	0,00	64,13	90,00	604,13
3290185	4/2011	30/12/2011	450,00	0,00	0,00	136,35	90,00	676,35

Data dos Cálculos: 22/05/2015

BRASILIA PISOS DE MADEIRA LTDA				03.794.454/0001-70				
Débito	Tri/Ano	Venc.	Principal (R$)	1C.M (R$)	2Juros- R$ (1%/Mês)	3Juros Selic (R$)	4Multa (R$)	5Total (R$)
5278111	2/2013	28/06/2013	180,00	0,00	0,00	33,91	36,00	249,91
3396764	2/2011	30/06/2011	180,00	0,00	0,00	64,53	36,00	280,53
3396765	3/2011	30/09/2011	180,00	0,00	0,00	59,33	36,00	275,33
3396766	4/2011	30/12/2011	180,00	0,00	0,00	54,54	36,00	270,54
5278110	1/2013	29/03/2013	180,00	0,00	0,00	37,39	36,00	253,39
5278113	4/2013	30/12/2013	180,00	0,00	0,00	25,65	36,00	241,65
5278112	3/2013	30/09/2013	180,00	0,00	0,00	29,90	36,00	245,90
3396763	1/2011	31/03/2011	180,00	0,00	0,00	69,79	36,00	285,79
4495742	4/2012	28/12/2012	180,00	0,00	0,00	40,36	36,00	256,36
4495741	3/2012	30/09/2012	180,00	0,00	0,00	43,42	36,00	259,42
4495740	2/2012	29/06/2012	180,00	0,00	0,00	46,73	36,00	262,73
4495739	1/2012	30/03/2012	180,00	0,00	0,00	50,44	36,00	266,44

Data dos Cálculos: 22/05/2015

BRITADOR HUBENER LTDA				78.515.012/0001-46				
Débito	Tri/Ano	Venc.	Principal (R$)	1C.M (R$)	2Juros- R$ (1%/Mês)	3Juros Selic (R$)	4Multa (R$)	5Total (R$)
4494455	1/2012	30/03/2012	225,00	0,00	0,00	63,05	45,00	333,05
4494456	2/2012	29/06/2012	225,00	0,00	0,00	58,41	45,00	328,41
4494457	3/2012	30/09/2012	225,00	0,00	0,00	54,27	45,00	324,27
4494458	4/2012	28/12/2012	225,00	0,00	0,00	50,45	45,00	320,45

Data dos Cálculos: 22/05/2015

DEGEM PAINEIS LTDA				79.281.333/0001-96				
Débito	Tri/Ano	Venc.	Principal (R$)	1C.M (R$)	2Juros- R$ (1%/Mês)	3Juros Selic (R$)	4Multa (R$)	5Total (R$)
4921325	4/2013	30/12/2013	360,00	0,00	0,00	51,30	72,00	483,30
4921324	3/2013	30/09/2013	360,00	0,00	0,00	59,80	72,00	491,80
3287411	1/2011	31/03/2011	360,00	0,00	0,00	139,57	72,00	571,57
3287412	2/2011	30/06/2011	360,00	0,00	0,00	129,06	72,00	561,06
3287413	3/2011	30/09/2011	360,00	0,00	0,00	118,66	72,00	550,66
3287414	4/2011	30/12/2011	360,00	0,00	0,00	109,08	72,00	541,08
4506120	1/2012	30/03/2012	360,00	0,00	0,00	100,87	72,00	532,87
4506121	2/2012	29/06/2012	360,00	0,00	0,00	93,46	72,00	525,46
4506122	3/2012	30/09/2012	360,00	0,00	0,00	86,83	72,00	518,83

CONFECCIONADO PROIBIDA POR TERCEIROS

4921323	2/2013	28/06/2013	360,00	0,00	0,00	67,82	72,00	499,82
4921322	1/2013	29/03/2013	360,00	0,00	0,00	74,77	72,00	506,77
4506123	4/2012	28/12/2012	360,00	0,00	0,00	80,71	72,00	512,71

Data dos Cálculos: 22/05/2015

Ducoton Confecções LTDA				07.740.602/0001-24				
Débito	Tri/Ano	Venc.	Principal (R$)	1C.M (R$)	2Juros- R$ (1%/Mês)	3Juros Selic (R$)	4Multa (R$)	5Total (R$)
4836848	1/2013	29/03/2013	180,00	0,00	0,00	37,39	36,00	253,39
4836849	2/2013	28/06/2013	180,00	0,00	0,00	33,91	36,00	249,91
4836850	3/2013	30/09/2013	180,00	0,00	0,00	29,90	36,00	245,90
4836851	4/2013	30/12/2013	180,00	0,00	0,00	25,65	36,00	241,65
4805192	2/2012	29/06/2012	180,00	0,00	0,00	46,73	36,00	262,73
4805193	3/2012	30/09/2012	180,00	0,00	0,00	43,42	36,00	259,42
4805194	4/2012	28/12/2012	180,00	0,00	0,00	40,36	36,00	256,36
4805191	1/2012	30/03/2012	180,00	0,00	0,00	50,44	36,00	266,44

Data dos Cálculos: 22/05/2015

ELAINE RAMOS RODRIGUES GRAFULIM - ME				15.180.840/0001-50				
Débito	Tri/Ano	Venc.	Principal (R$)	1C.M (R$)	2Juros- R$ (1%/Mês)	3Juros Selic (R$)	4Multa (R$)	5Total (R$)
4864444	3/2013	30/09/2013	112,50	0,00	0,00	18,69	22,50	153,69
4515731	4/2012	28/12/2012	112,50	0,00	0,00	25,22	22,50	160,22
4864442	1/2013	29/03/2013	112,50	0,00	0,00	23,37	22,50	158,37
4864443	2/2013	28/06/2013	112,50	0,00	0,00	21,20	22,50	156,20

Data dos Cálculos: 22/05/2015

Funilaria Tiepo Ltda ME				02.400.982/0001-34				
Débito	Tri/Ano	Venc.	Principal (R$)	1C.M (R$)	2Juros- R$ (1%/Mês)	3Juros Selic (R$)	4Multa (R$)	5Total (R$)
4881161	4/2013	30/12/2013	50,00	0,00	0,00	7,13	10,00	67,13
4881160	3/2013	30/09/2013	50,00	0,00	0,00	8,31	10,00	68,31
4881159	2/2013	28/06/2013	50,00	0,00	0,00	9,42	10,00	69,42
4509467	1/2012	30/03/2012	50,00	0,00	0,00	14,01	10,00	74,01
4509470	4/2012	28/12/2012	50,00	0,00	0,00	11,21	10,00	71,21
4509469	3/2012	30/09/2012	50,00	0,00	0,00	12,06	10,00	72,06
4509468	2/2012	29/06/2012	50,00	0,00	0,00	12,98	10,00	72,98
4881158	1/2013	29/03/2013	50,00	0,00	0,00	10,39	10,00	70,39

Data dos Cálculos: 22/05/2015

Gonçalves e Paganini LTDA				12.412.951/0001-57				
Débito	Tri/Ano	Venc.	Principal (R$)	1C.M (R$)	2Juros- R$ (1%/Mês)	3Juros Selic (R$)	4Multa (R$)	5Total (R$)
4883965	4/2013	30/12/2013	50,00	0,00	0,00	7,13	10,00	67,13
4883964	3/2013	30/09/2013	50,00	0,00	0,00	8,31	10,00	68,31
4883963	2/2013	28/06/2013	50,00	0,00	0,00	9,42	10,00	69,42
4883962	1/2013	29/03/2013	50,00	0,00	0,00	10,39	10,00	70,39
4508963	4/2012	28/12/2012	50,00	0,00	0,00	11,21	10,00	71,21
4508962	3/2012	30/09/2012	50,00	0,00	0,00	12,06	10,00	72,06
3918017	3/2010	30/09/2010	50,00	0,00	0,00	21,99	10,00	81,99
4508960	1/2012	30/03/2012	50,00	0,00	0,00	14,01	10,00	74,01
3918022	4/2011	30/12/2011	50,00	0,00	0,00	15,15	10,00	75,15
3918021	3/2011	30/09/2011	50,00	0,00	0,00	16,48	10,00	76,48
3918020	2/2011	30/06/2011	50,00	0,00	0,00	17,93	10,00	77,93
3918019	1/2011	31/03/2011	50,00	0,00	0,00	19,39	10,00	79,39
3918018	4/2010	30/12/2010	50,00	0,00	0,00	20,69	10,00	80,69
4508961	2/2012	29/06/2012	50,00	0,00	0,00	12,98	10,00	72,98

Data dos Cálculos: 22/05/2015

HS INDUSTRIA E COMERCIO DE PRODUTOS ALIMENTÍCIOS LTDA				83.136.408/0001-12				
Débito	Tri/Ano	Venc.	Principal (R$)	1C.M (R$)	2Juros- R$ (1%/Mês)	3Juros Selic (R$)	4Multa (R$)	5Total (R$)
5350761	4/2013	30/12/2013	360,00	0,00	0,00	51,30	72,00	483,30
2162444	4/2009	30/12/2009	360,00	0,00	0,00	183,38	72,00	615,38
5350759	2/2013	28/06/2013	360,00	0,00	0,00	67,82	72,00	499,82
5350758	1/2013	29/03/2013	360,00	0,00	0,00	74,77	72,00	506,77
4492710	4/2012	28/12/2012	360,00	0,00	0,00	80,71	72,00	512,71
4492709	3/2012	30/09/2012	360,00	0,00	0,00	86,83	72,00	518,83
4492708	2/2012	29/06/2012	360,00	0,00	0,00	93,46	72,00	525,46
4492707	1/2012	30/03/2012	360,00	0,00	0,00	100,87	72,00	532,87
3647561	1/2011	31/03/2011	360,00	0,00	0,00	139,57	72,00	571,57
3647564	4/2011	30/12/2011	360,00	0,00	0,00	109,08	72,00	541,08
3647563	3/2011	30/09/2011	360,00	0,00	0,00	118,66	72,00	550,66
3647562	2/2011	30/06/2011	360,00	0,00	0,00	129,06	72,00	561,06
2965916	4/2010	30/12/2010	360,00	0,00	0,00	148,93	72,00	580,93
2965915	3/2010	30/09/2010	360,00	0,00	0,00	158,29	72,00	590,29
2965914	2/2010	30/06/2010	360,00	0,00	0,00	167,47	72,00	599,47
2965913	1/2010	31/03/2010	360,00	0,00	0,00	176,11	72,00	608,11
5350760	3/2013	30/09/2013	360,00	0,00	0,00	59,80	72,00	491,80

Data dos Cálculos: 22/05/2015

INJEOESTE PLASTICOS LTDA				14.149.718/0001-59				
Débito	Tri/Ano	Venc.	Principal (R$)	1C.M (R$)	2Juros- R$ (1%/Mês)	3Juros Selic (R$)	4Multa (R$)	5Total (R$)
4507451	4/2012	28/12/2012	112,50	0,00	0,00	25,22	22,50	160,22
4507450	3/2012	30/09/2012	112,50	0,00	0,00	27,14	22,50	162,14
3877425	4/2011	30/12/2011	112,50	0,00	0,00	34,09	22,50	169,09
4507448	1/2012	30/03/2012	112,50	0,00	0,00	31,52	22,50	166,52
4507449	2/2012	29/06/2012	112,50	0,00	0,00	29,21	22,50	164,21

Data dos Cálculos: 22/05/2015

JANETE RAUBER				03.487.117/0001-30				
Débito	Tri/Ano	Venc.	Principal (R$)	1C.M (R$)	2Juros- R$ (1%/Mês)	3Juros Selic (R$)	4Multa (R$)	5Total (R$)
3447818	4/2011	30/12/2011	180,00	0,00	0,00	54,54	36,00	270,54
4443314	1/2012	30/03/2012	180,00	0,00	0,00	50,44	36,00	266,44
4443315	2/2012	29/06/2012	180,00	0,00	0,00	46,73	36,00	262,73
4443316	3/2012	30/09/2012	180,00	0,00	0,00	43,42	36,00	259,42
4443317	4/2012	28/12/2012	180,00	0,00	0,00	40,36	36,00	256,36
3447817	3/2011	30/09/2011	180,00	0,00	0,00	59,33	36,00	275,33

Data dos Cálculos: 22/05/2015

JAV TRANSPORTES LTDA. ME				04.368.886/0001-81				
Débito	Tri/Ano	Venc.	Principal (R$)	1C.M (R$)	2Juros- R$ (1%/Mês)	3Juros Selic (R$)	4Multa (R$)	5Total (R$)
4499714	1/2012	30/03/2012	50,00	0,00	0,00	14,01	10,00	74,01
4499716	3/2012	30/09/2012	50,00	0,00	0,00	12,06	10,00	72,06
4499717	4/2012	28/12/2012	50,00	0,00	0,00	11,21	10,00	71,21
5161210	1/2013	29/03/2013	50,00	0,00	0,00	10,39	10,00	70,39
5161211	2/2013	28/06/2013	50,00	0,00	0,00	9,42	10,00	69,42
5161212	3/2013	30/09/2013	50,00	0,00	0,00	8,31	10,00	68,31
5161213	4/2013	30/12/2013	50,00	0,00	0,00	7,13	10,00	67,13
4499715	2/2012	29/06/2012	50,00	0,00	0,00	12,98	10,00	72,98

Data dos Cálculos: 22/05/2015

JOÃO BATISTA WEBER - ME				00.383.721/0001-28				
Débito	Tri/Ano	Venc.	Principal (R$)	1C.M (R$)	2Juros- R$ (1%/Mês)	3Juros Selic (R$)	4Multa (R$)	5Total (R$)
5263469	4/2013	30/12/2013	50,00	0,00	0,00	7,13	10,00	67,13
5263468	3/2013	30/09/2013	50,00	0,00	0,00	8,31	10,00	68,31

EXEMPLAR DE ASSINANTE DA IMPRENSA NACIONAL

5263467	2/2013	28/06/2013	50,00	0,00	0,00	9,42	10,00	69,42
5263466	1/2013	29/03/2013	50,00	0,00	0,00	10,39	10,00	70,39
4589106	4/2012	28/12/2012	50,00	0,00	0,00	11,21	10,00	71,21
4589105	3/2012	30/09/2012	50,00	0,00	0,00	12,06	10,00	72,06

Data dos Cálculos: 22/05/2015

JOÃO MÁRIO PEREIRA-ME — 73.862.278/0001-41

Débito	Tri/Ano	Venc.	Principal (R$)	1C.M (R$)	2Juros- R$ (1%/Mês)	3Juros Selic (R$)	4Multa (R$)	5Total (R$)
4896988	3/2013	30/09/2013	225,00	0,00	0,00	37,37	45,00	307,37
4506956	1/2012	30/03/2012	225,00	0,00	0,00	63,05	45,00	333,05
4506957	2/2012	29/06/2012	225,00	0,00	0,00	58,41	45,00	328,41
4506958	3/2012	30/09/2012	225,00	0,00	0,00	54,27	45,00	324,27
4506959	4/2012	28/12/2012	225,00	0,00	0,00	50,45	45,00	320,45
4896989	4/2013	30/12/2013	225,00	0,00	0,00	32,06	45,00	302,06
3862254	4/2011	30/12/2011	225,00	0,00	0,00	68,18	45,00	338,18
4896987	2/2013	28/06/2013	225,00	0,00	0,00	42,39	45,00	312,39
4896986	1/2013	29/03/2013	225,00	0,00	0,00	46,73	45,00	316,73

Data dos Cálculos: 22/05/2015

JOSE CARLOS OLINQUEVICZ — 03.016.638/0002-90

Débito	Tri/Ano	Venc.	Principal (R$)	1C.M (R$)	2Juros- R$ (1%/Mês)	3Juros Selic (R$)	4Multa (R$)	5Total (R$)
4503122	1/2012	30/03/2012	180,00	0,00	0,00	50,44	36,00	266,44
4503125	4/2012	28/12/2012	180,00	0,00	0,00	40,36	36,00	256,36
5027123	2/2013	28/06/2013	180,00	0,00	0,00	33,91	36,00	249,91
5027124	3/2013	30/09/2013	180,00	0,00	0,00	29,90	36,00	245,90
5027125	4/2013	30/12/2013	180,00	0,00	0,00	25,65	36,00	241,65

Data dos Cálculos: 22/05/2015

Rodoquimica Ind E comer de Produtos Quimicos — 02.368.580/0002-80

Débito	Tri/Ano	Venc.	Principal (R$)	1C.M (R$)	2Juros- R$ (1%/Mês)	3Juros Selic (R$)	4Multa (R$)	5Total (R$)
4893489	4/2013	30/12/2013	225,00	0,00	0,00	32,06	45,00	302,06
4893488	3/2013	30/09/2013	225,00	0,00	0,00	37,37	45,00	307,37
3891137	1/2011	31/03/2011	225,00	0,00	0,00	87,23	45,00	357,23
3891138	2/2011	30/06/2011	225,00	0,00	0,00	80,66	45,00	350,66
3891139	3/2011	30/09/2011	225,00	0,00	0,00	74,16	45,00	344,16
3891140	4/2011	30/12/2011	225,00	0,00	0,00	68,18	45,00	338,18
4893487	2/2013	28/06/2013	225,00	0,00	0,00	42,39	45,00	312,39
4893486	1/2013	29/03/2013	225,00	0,00	0,00	46,73	45,00	316,73
4507435	4/2012	28/12/2012	225,00	0,00	0,00	50,45	45,00	320,45
4507434	3/2012	30/09/2012	225,00	0,00	0,00	54,27	45,00	324,27
3891114	3/2010	30/09/2010	225,00	0,00	0,00	98,93	45,00	368,93
4507433	2/2012	29/06/2012	225,00	0,00	0,00	58,41	45,00	328,41
4507432	1/2012	30/03/2012	225,00	0,00	0,00	63,05	45,00	333,05
3891115	4/2010	30/12/2010	225,00	0,00	0,00	93,08	45,00	363,08
3891113	2/2010	30/06/2010	225,00	0,00	0,00	104,67	45,00	374,67
3891112	1/2010	31/03/2010	225,00	0,00	0,00	110,07	45,00	380,07
3891111	4/2009	30/12/2009	225,00	0,00	0,00	114,62	45,00	384,62

Data dos Cálculos: 22/05/2015

RP PUXADORES INDUSTRIA E COMERCIO LTDA EPP — 16.752.708/0001-39

Débito	Tri/Ano	Venc.	Principal (R$)	1C.M (R$)	2Juros- R$ (1%/Mês)	3Juros Selic (R$)	4Multa (R$)	5Total (R$)
4845403	4/2013	30/12/2013	112,50	0,00	0,00	16,03	22,50	151,03
4845400	1/2013	29/03/2013	112,50	0,00	0,00	23,37	22,50	158,37
4845401	2/2013	28/06/2013	112,50	0,00	0,00	21,20	22,50	156,20
4845402	3/2013	30/09/2013	112,50	0,00	0,00	18,69	22,50	153,69
4639379	4/2012	28/12/2012	112,50	0,00	0,00	25,22	22,50	160,22

Data dos Cálculos: 22/05/2015

SERRARIA PASETTO LTDA ME — 86.353.323/0001-84

Débito	Tri/Ano	Venc.	Principal (R$)	1C.M (R$)	2Juros- R$ (1%/Mês)	3Juros Selic (R$)	4Multa (R$)	5Total (R$)
5317121	4/2013	30/12/2013	180,00	0,00	0,00	25,65	36,00	241,65
5317120	3/2013	30/09/2013	180,00	0,00	0,00	29,90	36,00	245,90
4453534	2/2012	29/06/2012	180,00	0,00	0,00	46,73	36,00	262,73
4453536	4/2012	28/12/2012	180,00	0,00	0,00	40,36	36,00	256,36
4453535	3/2012	30/09/2012	180,00	0,00	0,00	43,42	36,00	259,42
5317119	2/2013	28/06/2013	180,00	0,00	0,00	33,91	36,00	249,91

Data dos Cálculos: 22/05/2015

TELLUS TRANSPORTES LTDA. — 00.816.449/0001-22

Débito	Tri/Ano	Venc.	Principal (R$)	1C.M (R$)	2Juros- R$ (1%/Mês)	3Juros Selic (R$)	4Multa (R$)	5Total (R$)
4503508	3/2012	30/09/2012	225,00	0,00	0,00	54,27	45,00	324,27
4503509	4/2012	28/12/2012	225,00	0,00	0,00	50,45	45,00	320,45
5015206	1/2013	29/03/2013	225,00	0,00	0,00	46,73	45,00	316,73
5015207	2/2013	28/06/2013	225,00	0,00	0,00	42,39	45,00	312,39
5015208	3/2013	30/09/2013	225,00	0,00	0,00	37,37	45,00	307,37
4503507	2/2012	29/06/2012	225,00	0,00	0,00	58,41	45,00	328,41
3331699	2/2011	30/06/2011	225,00	0,00	0,00	80,66	45,00	350,66
3331700	3/2011	30/09/2011	225,00	0,00	0,00	74,16	45,00	344,16
3331701	4/2011	30/12/2011	225,00	0,00	0,00	68,18	45,00	338,18
4503506	1/2012	30/03/2012	225,00	0,00	0,00	63,05	45,00	333,05
3331698	1/2011	31/03/2011	225,00	0,00	0,00	87,23	45,00	357,23

Data dos Cálculos: 22/05/2015

TUPA PNEUS LTDA — 01.242.381/0001-88

Débito	Tri/Ano	Venc.	Principal (R$)	1C.M (R$)	2Juros- R$ (1%/Mês)	3Juros Selic (R$)	4Multa (R$)	5Total (R$)
3650053	1/2011	31/03/2011	50,00	0,00	0,00	19,39	10,00	79,39
2973510	4/2010	30/12/2010	50,00	0,00	0,00	20,69	10,00	80,69
2973509	3/2010	30/09/2010	50,00	0,00	0,00	21,99	10,00	81,99
2973508	2/2010	30/06/2010	50,00	0,00	0,00	23,26	10,00	83,26
2973507	1/2010	31/03/2010	50,00	0,00	0,00	24,46	10,00	84,46
3650054	2/2011	30/06/2011	50,00	0,00	0,00	17,93	10,00	77,93
3650055	3/2011	30/09/2011	50,00	0,00	0,00	16,48	10,00	76,48
3650056	4/2011	30/12/2011	50,00	0,00	0,00	15,15	10,00	75,15
4494315	1/2012	30/03/2012	50,00	0,00	0,00	14,01	10,00	74,01
4494316	2/2012	29/06/2012	50,00	0,00	0,00	12,98	10,00	72,98
4494317	3/2012	30/09/2012	50,00	0,00	0,00	12,06	10,00	72,06
4494318	4/2012	28/12/2012	50,00	0,00	0,00	11,21	10,00	71,21
5321678	1/2013	29/03/2013	50,00	0,00	0,00	10,39	10,00	70,39
2158672	4/2009	30/12/2009	50,00	0,00	0,00	25,47	10,00	85,47
5321680	3/2013	30/09/2013	50,00	0,00	0,00	8,31	10,00	68,31
5321681	4/2013	30/12/2013	50,00	0,00	0,00	7,13	10,00	67,13
5321679	2/2013	28/06/2013	50,00	0,00	0,00	9,42	10,00	69,42

Data dos Cálculos: 22/05/2015

UNIVERSAL LEAF TABACOS LTDA — 82.638.644/0012-27

Débito	Tri/Ano	Venc.	Principal (R$)	1C.M (R$)	2Juros- R$ (1%/Mês)	3Juros Selic (R$)	4Multa (R$)	5Total (R$)
3424119	1/2011	31/03/2011	2.250,00	0,00	0,00	872,33	450,00	3.572,33

Data dos Cálculos: 22/05/2015

USICOMP INDUSTRIAL LTDA — 84.858.026/0001-65

Débito	Tri/Ano	Venc.	Principal (R$)	1C.M (R$)	2Juros- R$ (1%/Mês)	3Juros Selic (R$)	4Multa (R$)	5Total (R$)
5223952	3/2013	30/09/2013	360,00	0,00	0,00	59,80	72,00	491,80
5223950	1/2013	29/03/2013	360,00	0,00	0,00	74,77	72,00	506,77

COMERCIALIZAÇÃO PROIBIDA POR TERCEIROS

5223953	4/2013	30/12/2013	360,00	0,00	0,00	51,30	72,00	483,30
5223951	2/2013	28/06/2013	360,00	0,00	0,00	67,82	72,00	499,82

Data dos Cálculos: 22/05/2015

VITA COMPONENTES ELÉTRICOS LTDA				03.291.553/0001-39				
Débito	Tri/Ano	Venc.	Principal (R$)	1C.M (R$)	2Juros- R$ (1%/Mês)	3Juros Selic (R$)	4Multa (R$)	5Total (R$)
5349393	4/2013	30/12/2013	360,00	0,00	0,00	51,30	72,00	483,30
2392824	4/2009	30/12/2009	360,00	0,00	0,00	183,38	72,00	615,38
5349391	2/2013	28/06/2013	360,00	0,00	0,00	67,82	72,00	499,82
5349390	1/2013	29/03/2013	360,00	0,00	0,00	74,77	72,00	506,77
4492808	4/2012	28/12/2012	360,00	0,00	0,00	80,71	72,00	512,71
4492807	3/2012	30/09/2012	360,00	0,00	0,00	86,83	72,00	518,83
4492806	2/2012	29/06/2012	360,00	0,00	0,00	93,46	72,00	525,46
4492805	1/2012	30/03/2012	360,00	0,00	0,00	100,87	72,00	532,87
3538614	4/2011	30/12/2011	360,00	0,00	0,00	109,08	72,00	541,08
3538613	3/2011	30/09/2011	360,00	0,00	0,00	118,66	72,00	550,66
3538612	2/2011	30/06/2011	360,00	0,00	0,00	129,06	72,00	561,06
3538611	1/2011	31/03/2011	360,00	0,00	0,00	139,57	72,00	571,57
3097910	4/2010	30/12/2010	360,00	0,00	0,00	148,93	72,00	580,93
3097909	3/2010	30/09/2010	360,00	0,00	0,00	158,29	72,00	590,29
3097908	2/2010	30/06/2010	360,00	0,00	0,00	167,47	72,00	599,47
3097907	1/2010	31/03/2010	360,00	0,00	0,00	176,11	72,00	608,11
5349392	3/2013	30/09/2013	360,00	0,00	0,00	59,80	72,00	491,80

Data dos Cálculos: 22/05/2015

Obs.: 1C.M - Correção Monetária : Após o vencimento até 30/11/2008

2Juros 1% ao mês: Até 30/11/2008.

3Juros Selic. a partir do dia 01/12/2008.

4 Multa 0,33% ao dia - Limitada a 20%.

5Total igual ao Principal + CM + Juros + Juros Selic + Multa

EUGÊNIA MÁRCIA DE ALMEIDA

SUPERINTENDÊNCIA EM SERGIPE

EDITAL DE LANÇAMENTO DO CRÉDITO TRIBUTÁRIO DA TAXA DE CONTROLE E FISCALIZAÇÃO AMBIENTAL-TCFA

O responsável pelo Setor de Arrecadação da SUPES/SE do Instituto Brasileiro do Meio Ambiente e dos Recursos Naturais Renováveis - Ibama, no uso de suas atribuições legais, pelo presente EDITAL notifica os interessados abaixo relacionados do LANÇAMENTO DO CRÉDITO TRIBUTÁRIO DA TAXA DE CONTROLE E FISCALIZAÇÃO AMBIENTAL-TCFA, cujo fato gerador é o regular exercício do poder de polícia conferido ao Ibama, para controle e fiscalização das atividades potencialmente poluidoras e utilizadoras de recursos naturais (art 17-B da Lei nº 6.938/81 alterada pela Lei nº 10.165/2000), ficando os mesmos intimados a efetuarem os pagamentos dos débitos no prazo de 20 (vinte) dias a partir da publicação do presente edital, sob pena de inclusão no Cadastro informativo dos créditos não quitados do Setor Público Federal-CADIN e inscrição do débito em Dívida Ativa, com posterior ajuizamento de Execução Judicial, conforme dispõe a legislação pertinente. Os interessados dispõem de prazo para impugnação de até 30 dias, com início a partir de 15 dias da publicação deste edital, conforme artigo 15 do Decreto 70.235/72. FUNDAMENTOS LEGAIS: Código Tributário Nacional (Lei n. 5.172, de 25 de outubro de 1966) e Lei n. 6.938, de 31 de agosto de 1981, artigos 17-B a 17-G. FUNDAMENTOS LEGAIS DOS ACRÉSCIMOS: Lei n. 6.938, de 31 de agosto de 1981, artigo 17-H (até dezembro de 2008) e Lei 10.522, artigo 37-A, redação dada pela Lei 11.941, de 27 de maio de 2009, combinada com a Lei 9.430, artigo 61,de 27 de dezembro de 1996 (após dezembro de 2008).

INTERESSADO				CPF/CNPJ				
GRANMAR INDUSTRIA E COMERCIO LTDA				01.577.859/0001-20				
Débito	Tri/Ano	Venc.	Principal (R$)	[1]C.M (R$)	[2]Juros- R$ (1%/Mês)	[3]Juros Selic (R$)	[4]Multa (R$)	[5]Total (R$)
4287976	4/2012	28/12/2012	225,00	0,00	0,00	50,45	45,00	320,45
5249098	1/2013	29/03/2013	225,00	0,00	0,00	46,73	45,00	316,73
5249101	4/2013	30/12/2013	225,00	0,00	0,00	32,06	45,00	302,06
5249100	3/2013	30/09/2013	225,00	0,00	0,00	37,37	45,00	307,37
5249099	2/2013	28/06/2013	225,00	0,00	0,00	42,39	45,00	312,39

Data dos Cálculos: 22/05/2015

GRUPO CHEEFIA E FILHOS COMBUSTIVEIS LTDA				03.572.584/0005-91				
Débito	Tri/Ano	Venc.	Principal (R$)	[1]C.M (R$)	[2]Juros- R$ (1%/Mês)	[3]Juros Selic (R$)	[4]Multa (R$)	[5]Total (R$)
3452344	2/2011	30/06/2011	450,00	0,00	0,00	161,33	90,00	701,33
4288836	1/2012	30/03/2012	450,00	0,00	0,00	126,09	90,00	666,09
3452346	4/2011	30/12/2011	450,00	0,00	0,00	136,35	90,00	676,35
3452345	3/2011	30/09/2011	450,00	0,00	0,00	148,32	90,00	688,32

Data dos Cálculos: 22/05/2015

JF TERRAPLANAGEM LTDA - EPP				04.775.097/0001-65				
Débito	Tri/Ano	Venc.	Principal (R$)	[1]C.M (R$)	[2]Juros- R$ (1%/Mês)	[3]Juros Selic (R$)	[4]Multa (R$)	[5]Total (R$)
6008050	3/2014	30/09/2014	225,00	0,00	0,00	14,81	45,00	284,81
6008051	4/2014	30/12/2014	225,00	0,00	0,00	8,60	45,00	278,60
6008049	2/2014	30/06/2014	225,00	0,00	0,00	20,95	45,00	290,95
6008048	1/2014	31/03/2014	225,00	0,00	0,00	26,71	45,00	296,71
5140565	4/2013	30/12/2013	225,00	0,00	0,00	32,06	45,00	302,06
5140564	3/2013	30/09/2013	225,00	0,00	0,00	37,37	45,00	307,37
5140563	2/2013	28/06/2013	225,00	0,00	0,00	42,39	45,00	312,39
5140562	1/2013	29/03/2013	225,00	0,00	0,00	46,73	45,00	316,73
4288236	4/2012	28/12/2012	225,00	0,00	0,00	50,45	45,00	320,45
4288235	3/2012	30/09/2012	225,00	0,00	0,00	54,27	45,00	324,27
4288233	1/2012	30/03/2012	225,00	0,00	0,00	63,05	45,00	333,05
4288234	2/2012	29/06/2012	225,00	0,00	0,00	58,41	45,00	328,41

Data dos Cálculos: 22/05/2015

MARIA BERNADETE CRUZ SANTOS - EPP				32.862.716/0002-75				
Débito	Tri/Ano	Venc.	Principal (R$)	[1]C.M (R$)	[2]Juros- R$ (1%/Mês)	[3]Juros Selic (R$)	[4]Multa (R$)	[5]Total (R$)
6398854	2/2011	30/06/2011	225,00	0,00	0,00	80,66	45,00	350,66
6398853	1/2011	31/03/2011	225,00	0,00	0,00	87,23	45,00	357,23
6398856	4/2011	30/12/2011	225,00	0,00	0,00	68,18	45,00	338,18
6398857	1/2012	30/03/2012	225,00	0,00	0,00	63,05	45,00	333,05
6398858	2/2012	29/06/2012	225,00	0,00	0,00	58,41	45,00	328,41
6398859	3/2012	30/09/2012	225,00	0,00	0,00	54,27	45,00	324,27
6398860	4/2012	28/12/2012	225,00	0,00	0,00	50,45	45,00	320,45
6398861	1/2013	29/03/2013	225,00	0,00	0,00	46,73	45,00	316,73
6398862	2/2013	28/06/2013	225,00	0,00	0,00	42,39	45,00	312,39
6398863	3/2013	30/09/2013	225,00	0,00	0,00	37,37	45,00	307,37
6398864	4/2013	30/12/2013	225,00	0,00	0,00	32,06	45,00	302,06
6398855	3/2011	30/09/2011	225,00	0,00	0,00	74,16	45,00	344,16
6398845	1/2009	31/03/2009	225,00	0,00	0,00	129,10	45,00	399,10
6398846	2/2009	30/06/2009	225,00	0,00	0,00	123,88	45,00	393,88
6398847	3/2009	30/09/2009	225,00	0,00	0,00	119,22	45,00	389,22
6398848	4/2009	30/12/2009	225,00	0,00	0,00	114,62	45,00	384,62
6398849	1/2010	31/03/2010	225,00	0,00	0,00	110,07	45,00	380,07
6398850	2/2010	30/06/2010	225,00	0,00	0,00	104,67	45,00	374,67
6398851	3/2010	30/09/2010	225,00	0,00	0,00	98,93	45,00	368,93
6398852	4/2010	30/12/2010	225,00	0,00	0,00	93,08	45,00	363,08

Data dos Cálculos: 22/05/2015

S. G. CONSTRUÇÕES E ADMINISTRAÇÕES LTDA				02.454.318/0001-78				
Débito	Tri/Ano	Venc.	Principal (R$)	[1]C.M (R$)	[2]Juros- R$ (1%/Mês)	[3]Juros Selic (R$)	[4]Multa (R$)	[5]Total (R$)
3635790	2/2011	30/06/2011	180,00	0,00	0,00	64,53	36,00	280,53
4288693	2/2012	29/06/2012	180,00	0,00	0,00	46,73	36,00	262,73
4288694	3/2012	30/09/2012	180,00	0,00	0,00	43,42	36,00	259,42
4288692	1/2012	30/03/2012	180,00	0,00	0,00	50,44	36,00	266,44
3635791	3/2011	30/09/2011	180,00	0,00	0,00	59,33	36,00	275,33
3635792	4/2011	30/12/2011	180,00	0,00	0,00	54,54	36,00	270,54
3635789	1/2011	31/03/2011	180,00	0,00	0,00	69,79	36,00	285,79

Data dos Cálculos: 22/05/2015

SANDRO ROGERIO ALMEIDA ALVES EPP				07.532.002/0002-51				
Débito	Tri/Ano	Venc.	Principal (R$)	[1]C.M (R$)	[2]Juros- R$ (1%/Mês)	[3]Juros Selic (R$)	[4]Multa (R$)	[5]Total (R$)
4542328	3/2012	30/09/2012	180,00	0,00	0,00	43,42	36,00	259,42
4542327	2/2012	29/06/2012	180,00	0,00	0,00	46,73	36,00	262,73

Data dos Cálculos: 22/05/2015

SERGICOCO SERGIPE COCO LTDA				16.224.263/0001-14				
Débito	Tri/Ano	Venc.	Principal (R$)	[1]C.M (R$)	[2]Juros- R$ (1%/Mês)	[3]Juros Selic (R$)	[4]Multa (R$)	[5]Total (R$)
4287899	3/2012	30/09/2012	360,00	0,00	0,00	86,83	72,00	518,83
4287897	1/2012	30/03/2012	360,00	0,00	0,00	100,87	72,00	532,87
3565942	4/2011	30/12/2011	360,00	0,00	0,00	109,08	72,00	541,08
3565941	3/2011	30/09/2011	360,00	0,00	0,00	118,66	72,00	550,66
3565940	2/2011	30/06/2011	360,00	0,00	0,00	129,06	72,00	561,06
3565939	1/2011	31/03/2011	360,00	0,00	0,00	139,57	72,00	571,57
4287898	2/2012	29/06/2012	360,00	0,00	0,00	93,46	72,00	525,46

Data dos Cálculos: 22/05/2015

TC ENGENHARIA LTDA				09.497.417/0001-86				
Débito	Tri/Ano	Venc.	Principal (R$)	[1]C.M (R$)	[2]Juros- R$ (1%/Mês)	[3]Juros Selic (R$)	[4]Multa (R$)	[5]Total (R$)
4881220	3/2013	30/09/2013	360,00	0,00	0,00	59,80	72,00	491,80
4881221	4/2013	30/12/2013	360,00	0,00	0,00	51,30	72,00	483,30
4881218	1/2013	29/03/2013	360,00	0,00	0,00	74,77	72,00	506,77
4289247	4/2012	28/12/2012	360,00	0,00	0,00	80,71	72,00	512,71
4881219	2/2013	28/06/2013	360,00	0,00	0,00	67,82	72,00	499,82

Data dos Cálculos: 22/05/2015

TONNY SANTOS DOS PASSOS				06.894.728/0001-90				
Débito	Tri/Ano	Venc.	Principal (R$)	[1]C.M (R$)	[2]Juros- R$ (1%/Mês)	[3]Juros Selic (R$)	[4]Multa (R$)	[5]Total (R$)
6477957	1/2009	31/03/2009	50,00	0,00	0,00	28,69	10,00	88,69
6477958	2/2009	30/06/2009	50,00	0,00	0,00	27,53	10,00	87,53
6477959	3/2009	30/09/2009	50,00	0,00	0,00	26,49	10,00	86,49
6477960	4/2009	30/12/2009	50,00	0,00	0,00	25,47	10,00	85,47
6477961	1/2010	31/03/2010	50,00	0,00	0,00	24,46	10,00	84,46
6477962	2/2010	30/06/2010	50,00	0,00	0,00	23,26	10,00	83,26
6477963	3/2010	30/09/2010	50,00	0,00	0,00	21,99	10,00	81,99
6477964	4/2010	30/12/2010	50,00	0,00	0,00	20,69	10,00	80,69
6477965	1/2011	31/03/2011	50,00	0,00	0,00	19,39	10,00	79,39
6477966	2/2011	30/06/2011	50,00	0,00	0,00	17,93	10,00	77,93
6477967	3/2011	30/09/2011	50,00	0,00	0,00	16,48	10,00	76,48
6477968	4/2011	30/12/2011	50,00	0,00	0,00	15,15	10,00	75,15
6477969	1/2012	30/03/2012	50,00	0,00	0,00	14,01	10,00	74,01
6477970	2/2012	29/06/2012	50,00	0,00	0,00	12,98	10,00	72,98
6477971	3/2012	30/09/2012	50,00	0,00	0,00	12,06	10,00	72,06
6477972	4/2012	28/12/2012	50,00	0,00	0,00	11,21	10,00	71,21
6477973	1/2013	29/03/2013	50,00	0,00	0,00	10,39	10,00	70,39
6477974	2/2013	28/06/2013	50,00	0,00	0,00	9,42	10,00	69,42
6477975	3/2013	30/09/2013	50,00	0,00	0,00	8,31	10,00	68,31
6477976	4/2013	30/12/2013	50,00	0,00	0,00	7,13	10,00	67,13

Data dos Cálculos: 22/05/2015

TRANSPORTADORA ÁRVORE DA VIDA LTDA				05.695.947/0001-88				
Débito	Tri/Ano	Venc.	Principal (R$)	[1]C.M (R$)	[2]Juros- R$ (1%/Mês)	[3]Juros Selic (R$)	[4]Multa (R$)	[5]Total (R$)
3746797	1/2011	31/03/2011	50,00	0,00	0,00	19,39	10,00	79,39
3746798	2/2011	30/06/2011	50,00	0,00	0,00	17,93	10,00	77,93
5867101	1/2014	31/03/2014	50,00	0,00	0,00	5,94	10,00	65,94
3746799	3/2011	30/09/2011	50,00	0,00	0,00	16,48	10,00	76,48
3746800	4/2011	30/12/2011	50,00	0,00	0,00	15,15	10,00	75,15
4289044	1/2012	30/03/2012	50,00	0,00	0,00	14,01	10,00	74,01
4289045	2/2012	29/06/2012	50,00	0,00	0,00	12,98	10,00	72,98
4289046	3/2012	30/09/2012	50,00	0,00	0,00	12,06	10,00	72,06
4289047	4/2012	28/12/2012	50,00	0,00	0,00	11,21	10,00	71,21

EXCLUSIVO DA IMPRENSA NACIONAL

4932362	1/2013	29/03/2013	50,00	0,00	0,00	10,39	10,00	70,39
4932363	2/2013	28/06/2013	50,00	0,00	0,00	9,42	10,00	69,42
4932364	3/2013	30/09/2013	50,00	0,00	0,00	8,31	10,00	68,31
4932365	4/2013	30/12/2013	50,00	0,00	0,00	7,13	10,00	67,13
Data dos Cálculos: 22/05/2015								
TROPICAL TRANSPORTES IPIRANGA LTDA.				42.310.177/0059-50				
Débito	Tri/Ano	Venc.	Principal (R$)	[1]C.M (R$)	[2]Juros- R$ (1%/Mês)	[3]Juros Selic (R$)	[4]Multa (R$)	[5]Total (R$)
4287850	2/2012	29/06/2012	225,00	0,00	0,00	58,41	45,00	328,41
4287851	3/2012	30/09/2012	225,00	0,00	0,00	54,27	45,00	324,27
Data dos Cálculos: 22/05/2015								

Obs.: [1]C.M - Correção Monetária : Após o vencimento até 30/11/2008
[2]Juros 1% ao mês: Até 30/11/2008.
[3]Juros Selic. a partir do dia 01/12/2008.
[4] Multa 0,33% ao dia - Limitada a 20%.
[5]Total igual ao Principal + CM + Juros + Juros Selic + Multa

CARLOS ALBERTO BRANDÃO DE OLIVEIRA

INSTITUTO CHICO MENDES DE CONSERVAÇÃO DA BIODIVERSIDADE

EDITAL Nº 1, DE 22 DE MAIO DE 2015

O INSTITUTO CHICO MENDES DE CONSERVAÇÃO DA BIODIVERSIDADE (ICMBio) torna pública a prorrogação, por um ano, do prazo de validade do concurso público para provimento de vagas nos cargos de Analista Administrativo, de Analista Ambiental, de Técnico Administrativo e de Técnico Ambiental, a partir de 23 de junho de 2015, conforme previsto no subitem 15.29 do Edital nº 1 - ICMBio, de 10 de janeiro de 2014, permanecendo inalteradas as demais disposições do edital de abertura e posteriores retificações.

CLAUDIO CARRERA MARETTI
Presidente do ICMBio

EDITAL DE INTIMAÇÃO Nº 1/2015
FLONA JAMANXIM

O Instituto Chico Mendes de Conservação da Biodiversidade - Instituto Chico Mendes, por meio do Chefe da Floresta Nacional do Jamanxim, no uso de suas atribuições legais e em cumprimento ao disposto no artigo 96, § 1º, IV, do Decreto Federal nº. 6.514, de 22/07/2008, e do artigo 23, § 1º, II, da Instrução Normativa ICMBio nº. 06, de 01/12/2009, intima a pessoa física e/ou jurídica abaixo elencada que, considerando a constatação de infração administrativa ambiental, foi lavrado Auto de Infração. Neste ato, informa que é franqueada a apresentação de recurso ao julgamento do auto de infração no prazo de 20 (vinte) dias, contados da data de publicação deste edital, sendo concedido desconto de 30% (trinta por cento) no caso de pagamento dentro do período estipulado, e sendo facultado, ainda ao autuado solicitar parcelamento do débito, conforme artigo 62 da Instrução Normativa ICMBio nº 06, de 01/12/2009.

INTERESSADOS	CPF/CNPJ	AUTOS DE INFRAÇÃO	PROCESSOS
José Gomes de Araújo	Não informado	024524-A	02121.000069/2014-04

Cientifica-se, ainda, que para o exercício do contraditório e da ampla defesa, o processo administrativo correspondente e o documento supracitado encontram-se disponíveis para vistas ao interessado no seguinte endereço: Instituto Chico Mendes de Conservação da Biodiversidade - ICMBio/PA, localizado na Av. Marechal Rondon S/N - Bairro Aeroporto Velho, Itaituba/PA- CEP 68.181-010 - Tel.: 93 3518 4519.

RODRIGO CAMBARÁ PRINTES
Chefe da Flona do Jamanxim

EDITAL DE INTIMAÇÃO Nº 1/2015
REBIO NASCENTES SERRA DO CACHIMBO

O Instituto Chico Mendes de Conservação da Biodiversidade - Instituto Chico Mendes, por meio do Chefe da Reserva Biológica Nascentes Serra do Cachimbo, no uso de suas atribuições legais e em cumprimento ao disposto no artigo 96, § 1º, IV, do Decreto Federal n°. 6.514, de 22/07/2008, e do artigo 23, § 1º, II, da Instrução Normativa ICMBio nº. 06, de 01/12/2009, RETIFICA o edital de notificação n° 01/2015, e intima a pessoa física e/ou jurídica abaixo elencada que, considerando a constatação de infração administrativa ambiental, foi lavrado Auto de Infração. Neste ato, informa que é franqueada a apresentação de recurso ao julgamento do auto de infração no prazo de 20 (vinte) dias, contados da data de publicação deste edital, sendo concedido desconto de 30% (trinta por cento) no caso de pagamento dentro do período estipulado, e sendo facultado, ainda ao autuado solicitar parcelamento do débito, conforme artigo 62 da Instrução Normativa ICMBio nº 06, de 01/12/2009.

INTERESSADOS	CPF/CNPJ	AUTOS DE INFRAÇÃO	PROCESSOS
Edivaldo Paulino Vilela	241.938.951-49	026041-B	02256.000005/2015-51

Cientifica-se, ainda, que para o exercício do contraditório e da ampla defesa, o processo administrativo correspondente e o documento supracitado encontram-se disponíveis para vistas ao interessado no seguinte endereço: Instituto Chico Mendes de Conservação da Biodiversidade - ICMBio/PA, localizado na Av. Marechal Rondon S/N - Bairro Aeroporto Velho, Itaituba/PA- CEP 68.181-010 - Tel.: 93 3518 4519.

RODRIGO CAMBARÁ PRINTES
Chefe da Flona do Jamanxim.

DIRETORIA DE PLANEJAMENTO, ADMINISTRAÇÃO E LOGÍSTICA
COORDENAÇÃO-GERAL DE FINANÇAS E ARRECADAÇÃO

EXTRATO DE TERMO ADITIVO Nº 2/2015 - UASG 443033

Número do Contrato: 59/2012. Nº Processo: 02070002645201140. PREGÃO SRP Nº 25/2012. Contratante: INSTITUTO CHICO MENDES DE -CONSERVACAO DA BIODIVERSIDADE. CNPJ Contratado: 37977691000783. Contratado : ESPACO & FORMA MOVEIS E DIVISORIASLTDA. Objeto: Prorrogação do prazo de vigência do contrato n˜59/2012, nos termos do art.57, incisoIIda Lei 8666/93. Fundamento Legal: Lei 8666/93. Vigência: 19/02/2015 a 19/02/2016. Valor Total: R$2.790.480,00. Fonte: 100000000 - 2015NE800211. Data de Assinatura: 19/02/2015.

(SICON - 22/05/2015) 443033-44207-2015NE800077

UNIDADE AVANÇADA DE ADMINISTRAÇÃO E FINANÇAS - FOZ DO IGUAÇU

EXTRATO DE TERMO ADITIVO Nº 7/2015 - UASG 443033

Número do Contrato: 00004/2010, subrogado pelaUASG: 443033 - COORDENAçAO GERAL DE FINANçAS/DF.
Nº Processo: 02153000097201284.
DISPENSA Nº 8/2010. Contratante: INSTITUTO CHICO MENDES DE -CONSERVACAO DA BIODIVERSIDADE. CNPJ Contratado: 76535764000143. Contratado : OI S.A. -Objeto: Prorrogar o prazo de vigência do contrato original por mais 12 (doze) meses. Fundamento Legal: Art. 57, inciso II da Lei 8.666/93. Vigência: 08/04/2015 a 08/04/2016. Data de Assinatura: 08/04/2015.

(SICON - 22/05/2015) 443033-44207-2015NE800077

UNIDADE AVANÇADA DE ADMINISTRAÇÃO E FINANÇAS - TERESÓPOLIS

AVISO DE LICITAÇÃO
CONCORRÊNCIA Nº 2/2015

Concorrência Nº 02/2015.AVISO: A comissão de licitação instituída pela portaria 01 de 2015 publicada no DOU de 11 de fevereiro de 2015 vem a público informar que a sessão pública para realização da abertura das propostas será realizada no dia 28 de maio de 2015 às 10:00 hs, no mesmo endereço constante no preâmbulo do edital.

ANDRÉIA VIANA FREIRE
Presidente da Comissão de Licitação.

SECRETARIA DE RECURSOS HÍDRICOS E AMBIENTE URBANO

RETIFICAÇÃO

No Extrato de Convênio, publicado no DOU nº 253, seção 3, no dia 31/12/2014, página 134,
Onde se lê:
Convenente: Instituto de Meio Ambiente do Mato Grosso do Sul - IMASUL, CNPJ nº 83.476.911/0001-17.
Leia-se:
Convenente: Instituto de Meio Ambiente do Mato Grosso do Sul - IMASUL, CNPJ nº 02.386.443/0001-98.
Onde se lê:
VIGÊNCIA: 22/12/2014 a 01/06/2015.
Leia-se:
VIGÊNCIA: 22/12/2014 a 01/06/2016.

Ministério do Planejamento, Orçamento e Gestão

SECRETARIA EXECUTIVA
DEPARTAMENTO DE ÓRGÃOS EXTINTOS
COORDENAÇÃO-GERAL DE GESTÃO DE ESTATUTÁRIOS
SUPERINTENDÊNCIA DE ADMINISTRAÇÃO EM RONDÔNIA

EXTRATO DE TERMO ADITIVO Nº 4/2015 - UASG 170346

Número do Contrato: 00003/2011, subrogado pelaUASG: 170346 - SUPERINTENDÊNCIA DE
ADMINISTRAÇÃO DO MF - RO.
Nº Processo: 10292002093201011.
PREGÃO SISPP Nº 1/2011. Contratante: MINISTERIO DA FAZENDA -CNPJ Contratado: 12336105000103. Contratado : RONDOMAPI TERCEIRIZACAO LTDA - MEObjeto: Proceder a alteração de titularidade da Contratante, para Superintendência de Adminis tração do Ministério do Planejamento,Orçamen to e Gestão no Estado de Rondônia - SAMP/RO. Fundamento Legal: Lei 8.666/93 . Data de Assinatura: 19/03/2015.

(SICON - 22/05/2015)

EXTRATO DE TERMO ADITIVO Nº 7/2015 - UASG 170346

Número do Contrato: 00003/2012, subrogado pelaUASG: 170346 - SUPERINTENDÊNCIA DE
ADMINISTRAÇÃO DO MF - RO.
Nº Processo: 10292000429201264.
PREGÃO SISPP Nº 3/2012. Contratante: MINISTERIO DA FAZENDA -CNPJ Contratado: 43035146005144. Contratado : PROTEGE S/A PROTECAO E TRANSPORTE-DE VALORES. Objeto: Proceder a alteração da titularidade daContratante, para Superintendência de Adminis tração do Ministério do Planejamento,Orçamen to e Gestão no Estado de Rondônia - SAMP/RO. Fundamento Legal: Lei 8.666/93 . Data de Assinatura: 31/03/2015.

(SICON - 22/05/2015)

EXTRATO DE TERMO ADITIVO Nº 3/2015 - UASG 170346

Número do Contrato: 00004/2012, subrogado pelaUASG: 170346 - SUPERINTENDÊNCIA DE
ADMINISTRAÇÃO DO MF - RO.
Nº Processo: 10292000249201282.
PREGÃO SISPP Nº 5/2012. Contratante: MINISTERIO DA FAZENDA -CNPJ Contratado: 12336105000103. Contratado : RONDOMAPI TERCEIRIZACAO LTDA - MEObjeto: Proceder a alteração da titularidade da Contratante, para Superintendência de Adminis tração do Ministério do Planejamento,Orçamen to e Gestão no Estado de Rondônia - SAMP/RO. Fundamento Legal: Lei 8.666/93 . Data de Assinatura: 31/03/2015.

(SICON - 22/05/2015)

SUPERINTENDÊNCIA DE ADMINISTRAÇÃO EM RORAIMA

EXTRATO DE TERMO ADITIVO Nº 2/2015 - UASG 170347

Número do Contrato: 00001/2014, subrogado pelaUASG: 170347 - SUPERINTENDÊNCIA DE
ADMINISTRAÇÃO DO MF - RR.
Nº Processo: 16419000256201459.
INEXIGIBILIDADE Nº 2/2014. Contratante: MINISTERIO DA FAZENDA -CNPJ Contratado: 34028316805616. Contratado : EMPRESA BRASILEIRA DE CORREIOS E -TELEGRAFOS. Objeto: Alteração do Contrato original assinado em 14.04.2014 para a prorrogação da vigência contratual por mais 12 (doze) meses, a contar de 14.04.2015 e término em 13.04.2016. Fundamento Legal: Lei nº 8.666/93. Vigência: 14/04/2015 a 13/04/2016. Valor Total: R$33.452,64. Fonte: 100000000 - 2015NE800076. Data de Assinatura: 07/04/2015.

(SICON - 22/05/2015) 201063-00001-2015NE000029

COMERCIALIZAÇÃO PROIBIDA POR TERCEIROS

EXTRATO DE TERMO ADITIVO Nº 3/2015 - UASG 170347

Número do Contrato: 00007/2012, subrogado pelaUASG: 170347 - SUPERINTENDÊNCIA DE
ADMINISTRAÇÃO DO MF - RR.
Nº Processo: 16419000644201278.
PREGÃO SISPP Nº 3/2012. Contratante: MINISTERIO DA FAZENDA -CNPJ Contratado: 01768600000167. Contratado : BIOTECH INDUSTRIA LTDA - EPP -Objeto: Alteração do contrato original assinadoem 07/05/2012, para a prorrogação da vigencia contratual por mais 12(doze) meses, com inicio em 07/05/2015 e termino em 06/05/2016. Fundamento Legal: Lei nº 8.666/93 . Vigência: 07/05/2015 a 06/05/2016. Valor Total: R$9.118,99. Fonte: 157000000 - 2015NE800104. Data de Assinatura: 06/05/2015.

(SICON - 22/05/2015) 201063-00001-2015NE000029

DIRETORIA DE ADMINISTRAÇÃO

EXTRATO DE CONTRATO Nº 20/2015

Processo: 03710.200053/2015-03; PREGÃO ELETRÔNICO Nº 19/2015; Contratante: Ministério do Planejamento, Orçamento e Gestão/Diretoria de Administração; CNPJ nº: 00.489.828/0003-17; Contratada: BANCA OPÇÃO COMÉRCIO DE JORNAIS & REVISTAS LTDA. - ME; CNPJ nº: 03.496.130/0001-55; Objeto: Fornecimento, com distribuição diária, semanal, mensal ou bimestral, inclusive aos sábados, domingos e feriados, de jornais e revistas impressos, bem como de versões eletrônicas para acesso online, de edições e publicações nacionais e internacionais, conforme quantidades e especificações do Anexo "A" e descontos mínimos do Anexo "B" do Termo de Referência, anexo I do Edital. Valor Total: R$ 122.990,92; Dotação Orçamentária: Programa de Trabalho: 04.122.2125.2000.0001.0003, Elemento de Despesa 33903016, Fonte 0100; Vigência: 16/05/2015 a 15/05/2016; Data de Assinatura: 16/05/2015; Signatários: Sra. ANA CLÉCIA SILVA GONÇALVES DE FRANÇA, pela Contratante e o Sr. JOSÉ LIVINO NETO, pela Contratada.

SUBSECRETARIA DE PLANEJAMENTO, ORÇAMENTO E ADMINISTRAÇÃO COORDENAÇÃO-GERAL DE RECURSOS LOGÍSTICOS

EXTRATO DE CONTRATO Nº 18/2015 - UASG 201004

Nº Processo: 03110200874201509.
DISPENSA Nº 4/2015. Contratante: MINISTERIO DO PLANEJAMENTO, -ORCAMENTO E GESTAO - MP. CNPJ Contratado: 00949483000175. Contratado : A ABBA SERVICOS GERAIS LTDA - ME -Objeto: Prestação de serviços de Lavanderia e Passadoria, lavagem e passagem de roupas utilizadas nos procedimentos médicos e de enfermagem do Serviço de Prevenção e Promoção à Saúde-SEPPS bem como de roupas de mesa e copa do Gabinete do Ministro e da Assessoria de Comunicação Social - ASCOM. Fundamento Legal: Lei nº 8.666/93 . Vigência: 21/05/2015 a 20/05/2016. Valor Total: R$8.000,00. Fonte: 100000000 - 2015NE800572. Data de Assinatura: 21/05/2015.

(SICON - 22/05/2015) 201004-00001-2015NE800127

EXTRATO DE DISPENSA DE LICITAÇÃO Nº 8/2015 - UASG 201004

Nº Processo: 03110.001348/2015 . Objeto: Organização e a realização de processo seletivo simplificado para a contratação, por tempo determinado, com fulcro no art. 2¨, inciso VI, alínea "i", de 28 (vinte e oito) profissionais de nível superior, para atender necessidade temporária do Departamento de órgãos Extintos do Ministério do Planejamento, Orçamento e Gestão - DEPEX/MP, autorizado por meio da Portaria n¨ 483, de 22 de dezembro de 2014 Total de Itens Licitados: 00001. Fundamento Legal: Art. 24º, Inciso XIII da Lei nº 8.666 de 21/06/1993.. Justificativa: Contratação de Instituição incumbida do desenvolvimento institucional com inquestionável reputação ético-profissional. Declaração de Dispensa em 22/05/2015. WESLEY JOSE GADELHA BEIER. Coordenador-geral de Aquisições. Ratificação em 22/05/2015. ANA CLECIA SILVA GONCALVES DE FRANCA. Diretora de Administração. Valor Global: R$ 79.200,00. CNPJ CONTRATADA : 05.843.211/0001-00 FUNDACAOPROFESSOR CARLOS AUGUSTO BITTENCOURT.

(SIDEC - 22/05/2015) 201004-00001-2015NE800127

FUNDAÇÃO INSTITUTO BRASILEIRO DE GEOGRAFIA E ESTATÍSTICA

EXTRATO DE DOAÇÃO

OBJETO: Termo de Doação, em caráter definitivo e sem encargos, pelo DOADOR ao DONATÁRIO, de 20 PDAs 2 geração smarthphones, material inservível classificado como antieconômico, constante do Termo 01 2015 de 05 de maio de 2015, Processo 03626000291201561.

RETIFICAÇÃO

No Diário Oficial da União Nº 96, Sexta-Feira, de 22 de Maio de 2015,Seção 3, Página 125, referente ao processo 03605.000428/2015-26. Pregão 03/2015. Ata de Registro de Preços Nº 09/2015. Onde se lê a Ata de Registro de Preços Nº 09/2015 . Leia-se Ata de Registro de Preços Nº 10/2015

DIRETORIA EXECUTIVA

EXTRATO DE INEXIGIBILIDADE DE LICITAÇÃO Nº 8/2015 - UASG 114601

Nº Processo: 03603000316201595 . Objeto: Implementação,configuração e documentação do Software QRADAR e Suporte Técnico local para execução de projetos na plataforma zSeries. Total de Itens Licitados: 00002. Fundamento Legal: Art. 25º, Caput da Lei nº 8.666 de 21/06/1993.. Justificativa: Exclusividade da empresa IBM na prestação dos serviços, de acordo com Certidões ABES. Declaração de Inexigibilidade em 15/05/2015. PAULO CESAR MORAES SIMOES. Diretor de Informática. Ratificação em 20/05/2015. WASMALIA SOCORRO BARATA BIVAR. Presidente. Valor Global: R$ 479.484,00. CNPJ CONTRATADA : 33.372.251/0001-56 IBM BRASIL-INDUSTRIA MAQUINAS E SERVICOS LIMITADA.

(SIDEC - 22/05/2015) 114601-11301-2015NE800001

DIRETORIA DE GEOCIÊNCIAS

EXTRATO DE CESSÃO DE USO Nº 16/2015

Processo: 03602.000920/2015-21. Espécie: Termo de Licença Gratuita de Uso que entre si celebram a Fundação Instituto Brasileiro de Geografia e Estatística - IBGE e Paula Suélen Corrêa de Medeiros. Objeto: Licença gratuita, à LICENCIADA, das fotografias relacionadas no instrumento contratual, de propriedade da LICENCIADORA para uso exclusivo no Manual Técnico de Pedologia, 3ª edição, ano 2015. Fundamento legal: Lei nº 9.610, de 19 de fevereiro de 1998, e no que couber a Lei nº 8.666, de 21 de junho de 1993, atualizada, e legislação correlata, mediante as cláusulas e condições estabelecidas no instrumento contratual. Vigência: O presente Termo passa a vigorar entre as partes a partir da sua assinatura. Data da Assinatura: 12/05/2015. Signatários: Wasmália Socorro Barata Bivar - Presidenta do IBGE e Paula Suélen Corrêa de Medeiros - Engenheira Agrônoma.

EXTRATO DE CESSÃO DE USO Nº 17/2015

Processo: 03602.000674/2015-16. Espécie: Termo de Licença Gratuita de Uso que entre si celebram a Fundação Instituto Brasileiro de Geografia e Estatística - IBGE e José Francisco Lumbreras. Objeto: Licença gratuita, à LICENCIADA, das fotografias relacionadas no instrumento contratual, de propriedade do LICENCIADOR para uso exclusivo no Manual Técnico de Pedologia, 3ª edição, ano 2015. Fundamento legal: Lei nº 9.610, de 19 de fevereiro de 1998, e no que couber a Lei nº 8.666, de 21 de junho de 1993, atualizada, e legislação correlata, mediante as cláusulas e condições estabelecidas no instrumento contratual. Vigência: O presente Termo passa a vigorar entre as partes a partir da sua assinatura. Data da Assinatura: 02/04/2015. Signatários: Wasmália Socorro Barata Bivar - Presidenta do IBGE e José Francisco Lumbreras - Engenheiro Agrônomo.

EXTRATO DE ACORDO DE COOPERAÇÃO TÉCNICA Nº 1/2015

Processo: 03602.00181/2015-78. Espécie: Acordo de Cooperação Técnica que entre si celebram a Universidade do Estado do Amazonas e a Fundação Instituto Brasileiro de Geografia e Estatística - IBGE. Objeto: Estabelecimento das condições de colaboração para se instalar e manter em atividade as estações da Rede Brasileira de Monitoramento Contínuo dos sistemas GNSS, localizadas em unidades da UEA nos seguintes municípios: Manaus, Itacoatiara, Coari, Tabatinga, Boca do Acre, Humaitá, Manicoré e Novo Aripuanã, implantadas pelo IBGE e UEA. Fundamento legal: Lei nº 8.666/93 e suas alterações posteriores e o Decreto nº 93.872, de 23/12/1986 e suas alterações. Vigência: 30/03/2015 a 29/03/2020. Data da Assinatura: 30/03/2015. Signatários: Cleinaldo de Almeida Costa - Reitor da UEA e Wasmália Socorro Barata Bivar - Presidenta do IBGE.

UNIDADE ESTADUAL NO ESPÍRITO SANTO

AVISO DE SUSPENSÃO PREGÃO Nº 7/2015

Comunicamos a suspensão da licitação supracitada, publicada no D.O.U em 15/05/2015 . Objeto: Pregão Eletrônico - Contratação de empresa prestadora de serviço de monitoramento eletrônico de alarme e videomonitoramento, compreendendo locação e instalação de todo equipamento pertinente e necessário, além da manutenção e patrulhamento

MAX ATHAYDE FRAGA
Chefe da Ue/es

(SIDEC - 22/05/2015) 114629-11301-2015NE800001

UNIDADE ESTADUAL NO MATO GROSSO DO SUL

EXTRATO DE TERMO ADITIVO Nº 1/2015 - UASG 114620

Número do Contrato: 3/2014.
Nº Processo: 03650000120201454.
PREGÃO SISPP Nº 2/2014. Contratante: FUNDACAO INSTIT BRAS DE GEOGRAFIA-E ESTATISTICA IBGE. CNPJ Contratado: 03655382000180. Contratado : JF LOGISTICA E SERVICOS - EIRELI -EPP. Objeto: Prorrogação da vigência do contrato de locação de veiculos por 12 meses e aditamento em 25% do valor originário do contrato. Fundamento Legal: Art 57,II da Lei 8666/93 e alterações posteriores. Vigência: 22/05/2015 a 22/05/2016. Valor Total: R$182.995,50. Fonte: 100000000 - 2015NE800265. Data de Assinatura: 04/05/2015.

(SICON - 22/05/2015) 114629-11301-2015NE800001

EXTRATO DE TERMO ADITIVO Nº 1/2015 - UASG 114620

Número do Contrato: 4/2014.
Nº Processo: 03650000120201454.
PREGÃO SISPP Nº 2/2014. Contratante: FUNDACAO INSTIT BRAS DE GEOGRAFIA-E ESTATISTICA IBGE. CNPJ Contratado: 16670085000155. Contratado : LOCALIZA RENT A CAR SA - Objeto: Prorrogação da vigência do contrato de locação de veículos por 12 meses e aditamento em 25% do valor originário do contrato. Fundamento Legal: Art 57, II da Lei 8666/93 e alterações posteriores. Vigência: 22/05/2015 a 22/05/2016. Valor Total: R$157.500,00. Fonte: 100000000 - 2015NE800266. Data de Assinatura: 04/05/2015.

(SICON - 22/05/2015) 114629-11301-2015NE800001

UNIDADE ESTADUAL EM PERNAMBUCO

EXTRATO DE CONTRATO Nº 4/2015 - UASG 114614

Nº Processo: 03626000299201528.
DISPENSA Nº 5/2015. Contratante: FUNDACAO INSTIT BRAS DE GEOGRAFIA-E ESTATISTICA IBGE. CPF Contratado: 00108677400. Contratado : ALBERTO FERREIRA DA COSTA - Objeto: Locação de 02 salas nºs 207 e 209, localizadas no Edif. Centro comercial Ferreira da Costa, situado na Av. Cons. Aguiar, 4635, Boa Viagem, Recife/PE. para funcionamento da Agência Recife Sul do IBGE. Fundamento Legal: Inciso X do Art. 24, da Lei nº 8.666/93. Vigência: 22/04/2015 a 22/04/2016. Valor Total: R$52.391,03. Fonte: 100000000 - 2015NE800390. Data de Assinatura: 22/04/2015.

(SICON - 22/05/2015) 114629-11301-2015NE800001

UNIDADE ESTADUAL EM SÃO PAULO DIVISÃO DE PESQUISAS DE SÃO PAULO

EXTRATO DE DISPENSA DE LICITAÇÃO Nº 23/2015 - UASG 114622

Nº Processo: 03635001409201560 . Objeto: Locação de imóvel para instalação da Agência de Pesquisa do IBGE no município de Diadema, estado de São Paulo, situado na Rua dos Rubis nº 158 - Jardim Donini. Total de Itens Licitados: 00001. Fundamento Legal: Art. 24º, Inciso X da Lei nº 8.666 de 21/06/1993.. Justificativa: Trata-se de locação de imóvel que necessita estar de acordo com as necessidades da Agência e atender área de abrangência Declaração de Dispensa em 20/05/2015. FRANCISCO GARRIDO BARCIA. Chefe da Unidade Estadual do Ibge em São Paulo. Ratificação em 21/05/2015. WALDIR FORTUNATO JUNIOR. Coordenador de Recursos Materiais. Valor Global: R$ 64.800,00. CPF CONTRATADA : 167.846.648-41 LUCIANA DOS SANTOS FIGUEIREDO.

(SIDEC - 22/05/2015) 114629-11301-2015NE800001

SECRETARIA DE LOGÍSTICA E TECNOLOGIA DA INFORMAÇÃO

EXTRATO DE ACORDO DE COOPERAÇÃO TÉCNICA

a) Espécie: Acordo de Cooperação Técnica, que celebram o Ministério do Planejamento, Orçamento e Gestão (MP), por intermédio da Secretaria de Logística e Tecnologia da Informação (SLTI/MP) e da Escola Nacional de Administração Pública (ENAP/MP) com o Governo do Estado do Acre (AC), por intermédio da Secretaria de Estado de Planejamento (SEPLAG/AC).
b) Processo nº: 04300.201345/2015-40
c) Objeto: Estabelecimento de condições para a integração institucional visando ao intercâmbio de conhecimentos, informações e experiências por meio da disponibilização de cursos nas modalidades presencial e a distância, referente aos fundamentos das Transferências Voluntárias da União com a utilização prática do Sistema de Gestão de Convênios e Contratos de Repasse (SICONV).
d) Recursos: Não há transferência de recursos financeiros.
e) Prazo de Vigência: O prazo de vigência do presente instrumento será de 4 (quatro) anos, a contar da data da assinatura, podendo ser prorrogado mediante prévia anuência dos partícipes em termos aditivos específicos.
f) Data da assinatura: 4 de maio de 2015. Assinam Cristiano Rocha Heckert, pela SLTI/MP, Gleisson Cardoso Rubin, pela ENAP, Sebastião Afonso Viana Macedo Neves, pelo Estado do Acre e Márcio Veríssimo Carvalho Dantas, pela SEPLAG/AC.

EXEMPLAR DE ASSINANTE DA IMPRENSA NACIONAL

Ministério do Trabalho e Emprego

CONSELHO DELIBERATIVO DO FUNDO DE AMPARO AO TRABALHADOR

EXTRATO DE TERMO ADITIVO

ESPÉCIE: Termo Aditivo nº 21/2015 ao Termo de Alocação de Depósito Especial do FAT - TADE Nº 19/2005 - BNDES, que entre si celebram o Ministério do Trabalho e Emprego, por intermédio da Secretaria Executiva do CODEFAT, e o Banco Nacional de Desenvolvimento Econômico e Social - BNDES. PROCESSO: 46966.000399/2005-34.
OBJETO: Da Alocação de Recursos: Alocar, em depósito especial remunerado no BNDES, a importância de até R$ 180.000.000,00 (Cento e oitenta milhões de reais), originária de recursos excedentes à reserva mínima de liquidez do FAT, destinada à concessão de financiamentos no âmbito do Programa Nacional de Fortalecimento da Agricultura Familiar - PRONAF - INVESTIMENTO, de que trata o TADE Nº 19/2005 - BNDES, observada a PDE/2015, aprovada pela Resolução CODEFAT nº 740, de 10/12/2014. Das Alterações: Alterar a redação dos itens 2.1.9 e 3.1.1 do TADE nº 019/2005 - BNDES
VIGÊNCIA: O presente Termo Aditivo entra em vigor na data de sua publicação no Diário Oficial da União.
DATA: Brasília - DF, 22 de maio de 2015.
ASSINATURAS: Márcio Alves Borges, Secretário-Executivo do CODEFAT - Substituto; Thiago Rabelo Pereira, Chefe do Departamento de Captação Interna do Banco Nacional de Desenvolvimento Econômico e Social - BNDES

FUNDAÇÃO JORGE DUPRAT FIGUEIREDO, DE SEGURANÇA E MEDICINA DO TRABALHO

AVISO DE SUSPENSÃO
PREGÃO Nº 16/2015

Comunicamos a suspensão da licitação supracitada, publicada no D.O.U em 14/05/2015 . Objeto: Pregão Eletrônico - Contratação de empresa especializada em execução de projeto de adequação do sistema de combate a incêndio aprovado pelo Corpo de Bombeiros da Policia Militar do Estado de São Paulo (CBPMESP) para regularização de prédios comerciais com finalidade de posteriormente adquirirmos o certificado do Auto de Vistoria do Corpo de Bombeiro (AVCB).

CARLOS ALBERTO DE FRANCA
Pregoeiro

(SIDEC - 22/05/2015) 264001-26201-2015NE800032

SECRETARIA NACIONAL DE ECONOMIA SOLIDÁRIA

EXTRATOS DE PRORROGAÇÃO DE OFÍCIO

Espécie: Prorroga de Ofício Nº 00001/2015 ao Convênio Nº 776108/2012. Convenentes: Concedente : MINISTERIO DO TRABALHO E EMPREGO, Unidade Gestora: 380001, Gestão: 00001. Convenente : INSTITUTO DE DESENVOLVIMENTO SUSTENTAVEL E APOIO A AGRICULT, CNPJ nº 02.897.670/0001-88. P.I.127/2008, art. 30, VI.. Valor Total: R$ 1.994.314,97, Valor de Contrapartida: R$ 40.600,00, Vigência: 27/12/2012 a 02/02/2016. Data de Assinatura: 22/05/2015. Assina : Pelo MINISTERIO DO TRABALHO E EMPREGO - MIN. DO TRABALHO / ROBERTO MARINHO ALVES DA SILVA- SECRETÁRIO ADJUNTO DA SENAES.

(SICONV(PORTAL) - 22/05/2015)

Espécie: Prorroga de Ofício Nº 00001/2015 ao Convênio Nº 778522/2012. Convenentes: Concedente : MINISTERIO DO TRABALHO E EMPREGO, Unidade Gestora: 380001, Gestão: 00001. Convenente : ASSOCIACAO NACIONAL DA JUVENTUDE RURAL - TERRA LIVRE, CNPJ nº 04.276.400/0001-85. P.I.127/2008, art. 30, VI.. Valor Total: R$ 1.497.531,00, Valor de Contrapartida: R$ 30.025,00, Vigência: 28/12/2012 a 19/07/2016. Data de Assinatura: 22/05/2015. Assina : Pelo MINISTERIO DO TRABALHO E EMPREGO - MIN. DO TRABALHO / ROBERTO MARINHO ALVES DA SILVA- SECRETÁRIO ADJUNTO DA SENAES.

(SICONV(PORTAL) - 22/05/2015)

SUPERINTENDÊNCIA REGIONAL NO AMAZONAS

EXTRATO DE DISPENSA DE LICITAÇÃO Nº 1/2015 - UASG 380932

Nº Processo: 46202004060201511 . Objeto: Aquisição de Materiais de Expediente (capa de processo) conforme especificações constantes do Anexo I do Termo de Referência. Total de Itens Licitados: 00001. Fundamento Legal: Art. 24º, Inciso II da Lei nº 8.666 de 21/06/1993.. Justificativa: Caráter emergencial para suprir as necessidades do Setor de Serviços Gerais da SRTE/AM com fulcro no Art. 24º, Inciso II. Declaração de Dispensa em 21/05/2015. FRANCISCO EDSON FERREIRA REBOUCAS. Superintendente Regional do Trabalho e Emprego No Amazonas. Ratificação em 21/05/2015. JORGE LUIZ REIS VIANA. Ordenador de Despesas. Valor Global: R$ 7.920,00. CNPJ CONTRATADA : 63.646.855/0001-04 GRAFICA E EDITORA RAPHAELA LTDA - ME.

(SIDEC - 22/05/2015) 380918-00001-2015NE000001

SUPERINTENDÊNCIA REGIONAL NO CEARÁ

EXTRATO DE TERMO ADITIVO Nº 6/2015 - UASG 380034

Número do Contrato: 7/2011.
Nº Processo: 46205005704201134.
PREGÃO SISPP Nº 8/2011. Contratante: MINISTERIO DO TRABALHO E EMPREGO -MTE. CNPJ Contratado: 03983016000150. Contratado : C S N - CORPO DE SEGURANCA DO -NORDESTE LTDA.. Objeto: Alteração das cláuslas Sétima-DO VALOR DO CONTRATO e Nona-DA VIGÊNCIA E DA PRORROGAÇÃO. Fundamento Legal: Lei nº 8.666/93 e legislação correlata. Vigência: 10/05/2015 a 10/05/2016. Valor Total: R$2.194.615,30. Fonte: 176038204 - 2015NE800035. Data de Assinatura: 10/05/2015.

(SICON - 22/05/2015) 380018-00001-2015NE800001

SUPERINTENDÊNCIA REGIONAL NO DISTRITO FEDERAL

EXTRATO DO ACORDO DE COOPERAÇÃO TÉCNICA Nº 2/2015

Processo: 46206.002911/2015-51. Extrato de Acordo de Cooperação Técnica sem Ônus para o Ministério do Trabalho e Emprego, firmado entre a Superintendência Regional do Trabalho e Emprego no Distrito Federal - SRTE/DF e a Prefeitura Municipal de Alexânia - GO, para fim especifico de emissão de Carteira de Trabalho e Previdência Social - CTPS informatizada, com exceção de CTPS para estrangeiro. O presente Acordo regulamenta a emissão do documento em 1(um) posto e vigorará pelo prazo de quatro anos, a contar da data de sua publicação do Diário Oficial da União.

SUPERINTENDÊNCIA REGIONAL NO MATO GROSSO DO SUL

EDITAL DE NOTIFICAÇÃO DE DECISÃO DE DÉBITO Nº 17, DE 22 DE MAIO DE 2015

O Chefe da Seção de Inspeção do Trabalho e Emprego no Estado de Mato Grosso do Sul, no uso de suas atribuições legais, e tendo em vista o art. 636, §2º da Consolidação das Leis do Trabalho e nos termos da Portaria MTb n. 148, de 25/01/1996, NOTIFICA os empregadores abaixo relacionados, que se encontram em lugar incerto e não sabido e/ou em face de recusa do recebimento, via postal, de que foram JULGADAS PROCEDENTES as Notificações de débito de FGTS e Contribuições Sociais instituídas pela Lei Complementar n. 110/2001 abaixo discriminadas, tendo os notificados o prazo de 10 (dez) dias, a contar do décimo dia da publicação deste Edital (artigo 16, III, da Portaria MTb n. 148/96) para comprovar a quitação dos débitos relacionados, acrescidos de juros, correção monetária e multa, por falta de recolhimento dos depósitos do FGTS e ou/ das Contribuições Sociais devidos, conforme determina o artigo 23, da Lei nº. 8036, de 11.05.90 e/ou art.3º,§§ 2º e 3º, da Lei Complementar nº. 110/2001, ou interpor RECURSO contra a referida decisão, acompanhada das provas de suas alegações. Os comprovantes de quitação do débito ou o competente RECURSO deverão ser apresentados dentro do prazo legal, mencionando o número do processo que originou a notificação perante o Núcleo de Multas e Recursos - NEMUR da Superintendência Regional do Trabalho e Emprego/MS, situada na Rua 13 de Maio, 3.214, Centro, Campo Grande/MS, CEP 79002-356 referente as notificações lavradas por infração aos dispositivos indicados. Sendo facultada a remessa de recurso ou guias quitadas via postal em porte registrado, postada até o último dia do prazo. Observação: o recurso não terá seguimento se deixar de atender à tempestividade (interposição no prazo indicado) ou se não acompanhado de demonstração quanto à representação processual, mediante envio de cópia autenticada dos atos constitutivos da empresa onde conste a cláusula de administração ou gerência ou, se for o caso, de procuração, o que determinará o imediato encaminhamento à Caixa Econômica Federal.

EMPRESA	NRFC/NFGC	VALOR
LUGER VIGILÂNCIA PATRIMONIAL LTDA / MS	200.468.804	R$5.530,13

LEIF RAONI DE ALENCAR NASS

EDITAL DE NOTIFICAÇÃO DE DECISÃO DE AUTO DE INFRAÇÃO Nº 29, DE 22 DE MAIO DE 2015

O Chefe da Seção de Inspeção do Trabalho e Emprego no Estado de Mato Grosso do Sul, no uso de suas atribuições legais, e tendo em vista o art. 636, §2º da Consolidação das Leis do Trabalho e art. 29 da Portaria MTb n. 148, de 25/01/1996, ao tempo em que CIENTIFICA os empregadores a seguir relacionados, que se encontram em lugar incerto e não sabido e/ou em face de recusa do recebimento, via postal, de Notificação de Multa enviada pelo NEMUR/SEINT/SRTE-MS, que nos autos a seguir mencionados, no uso da sua competência e em conformidade com o disposto no artigo 634, da CLT, proferiu DECISÃO DE PROCEDÊNCIA dos respectivos Autos de Infração, com imposição de multa nos valores adiante mencionados; também os NOTIFICA para efetuar o pagamento dessa multa no PRAZO DE 10 (DEZ) DIAS, a contar do décimo (10.°) dia da publicação deste Edital (artigo 16, III, da Portaria MTb n. 148/96), sob pena de cobrança executiva, podendo escolher uma das alternativas legais abaixo:

1 - O empregador poderá, no prazo acima estipulado, interpor recurso da decisão para a instância administrativa superior. O recurso deverá ser protocolado ou enviado via postal, para a Superintendência Regional do Trabalho e Emprego/ MS (Rua 13 de Maio 3.214, Centro, Campo Grande/MS CEP 79002-356). Observação: o recurso não terá seguimento se deixar de atender à tempestividade (interposição no prazo indicado) ou se não acompanhado de demonstração quanto à representação processual, mediante envio de cópia autenticada dos atos constitutivos da empresa onde conste a cláusula de administração ou gerência ou, se for o caso, de procuração, o que determinará o imediato encaminhamento à Procuradoria da Fazenda Nacional para inscrição e cobrança executiva.

2 - Havendo renúncia ao recurso (art. 636, § 6º da CLT), a multa poderá ser paga com REDUÇÃO DE 50% (cinqüenta por cento), desde que recolhida no prazo de 10 (dez) dias, a contar do décimo (10º) dia da publicação deste Edital, na rede bancária, por meio de guia DARF, onde deverá constar o nº do processo (Campo n. 05 do DARF) e do auto de infração, além do código de recolhimento 0289.

3 - Findo este prazo, o valor a ser recolhido deverá ser acrescido de multa de mora no valor de: a) dez por cento, se o pagamento se verificar no próprio mês de vencimento; b) vinte por cento, quando o pagamento ocorrer no mês seguinte ao do vencimento; c) trinta por cento, quando o pagamento for efetuado a partir do segundo mês subseqüente ao do vencimento, bem como de juros de mora relativo à taxa SELIC, a contar do primeiro dia útil do mês subseqüente ao do vencimento do prazo, conforme art. 84 da Lei 8.981, de 20 de janeiro de 1995 e art. 13 da Lei 9.065, de 20 de junho de 1995, respectivamente.

4 - O empregador deverá comprovar o recolhimento da multa, no prazo de 06 (seis) dias contados da data em que este for efetuado, remetendo cópia simples da guia DARF devidamente quitada à Superintendência Regional do Trabalho e Emprego / MS, Núcleo de Multas e Recursos (Rua 13 de Maio 3.214, Centro, Campo Grande/MS CEP 79002-356 ou pelo endereço eletrônico nemur.ms@mte.gov.br, sob pena de encaminhamento do processo à Procuradoria da Fazenda Nacional, para fins de inscrição no CADIN/DÍVIDA ATIVA da União e cobrança executiva judicial.

AUTUADO	Nº A.I.	VALOR
LUGER VIGILÂNCIA PATRIMONIAL LTDA / MS	20.620.626-7	R$289,44
LUGER VIGILÂNCIA PATRIMONIAL LTDA / MS	20.620.631-3	R$144,72
PEDRO ALVES BARBOSA - ME/MS	20.647.423-7	R$1.207,59

LEIF RAONI DE ALENCAR NASS

COMERCIALIZAÇÃO PROIBIDA POR TERCEIROS

SUPERINTENDÊNCIA REGIONAL NO PIAUÍ

EXTRATO DE TERMO ADITIVO Nº 4/2015 - UASG 380955

Número do Contrato: 10/2012.
Nº Processo: 46214004619201221.
PREGÃO SISPP Nº 6/2012. Contratante: MINISTERIO DO TRABALHO E EMPREGO -MTE. CNPJ Contratado: 08578865000141. Contratado : HAVAI VIGILANCIA E SEGURANCA LTDA-- ME. Objeto: Prorrogação do prazo de vigência do Contrato nº. 10/2012, para o período de 01/06/2015 a 30/11/2015. Fundamento Legal: Lei nº.8.666/93 e suas alterações. Vigência: 01/06/2015 a 30/11/2015. Valor Total: R$267.061,56. Fonte: 176038204 - 2015NE800028. Data de Assinatura: 21/05/2015.

(SICON - 22/05/2015)

SUPERINTENDÊNCIA REGIONAL NO RIO GRANDE DO SUL

AVISO DE LICITAÇÃO
PREGÃO Nº 8/2015 - UASG 380049

Nº Processo: 47511000008201564 . Objeto: Pregão Eletrônico - O objeto da presente licitação é a escolha da proposta mais vantajosa para a contratação de serviços para a realização de exames periódicos e emissão de Atestados de Saúde Ocupacional - ASO, conforme condições, quantidades e exigências estabelecidas no Edital e seus anexos. Total de Itens Licitados: 00028. Edital: 25/05/2015 de 08h00 às 12h00 e de 13h às 17h00. Endereço: Av. Mauá Nº1013 - 8º Andar, Sala 803 Centro Histórico - PORTO ALEGRE - RS. Entrega das Propostas: a partir de 25/05/2015 às 08h00 no site www.comprasnet.gov.br.. Abertura das Propostas: 05/06/2015 às 09h30 site www.comprasnet.gov.br.. Informações Gerais: A licitação será dividida em grupos, formados por um ou mais itens, conforme tabela constante do Termo de Referência, facultando-se ao licitante a participação em quantos grupos for de seu interesse, devendo oferecer proposta para todos os itens que o compõem.

LISANDRO NUNES ZART
Pregoeiro

(SIDEC - 22/05/2015) 380918-00001-2015NE800001

SUPERINTENDÊNCIA REGIONAL NO RIO DE JANEIRO

EXTRATO DE DISPENSA
DE LICITAÇÃO Nº 10/2015 - UASG 380047

Nº Processo: 47726000086201543 . Objeto: Inscrição de servidores no curso: "SIAPE - Lei n¨ 8112/1990 aplicada ao SIAPEcad - Cadastro de Pessoal e SIAPE - Folha - Fundamentado na Lei n¨8112/1990 e Reforma Previdenciária. Passo a passo das transações do Sistema SIAPE". A realizar-se na cidade do Rio de Janeiro no período de 25 a 29 de maio do corrente ano. Total de Itens Licitados: 00001. Fundamento Legal: Art. 24º, Inciso II da Lei nº 8.666 de 21/06/1993.. Justificativa: Necessidade de capacitação dos servidores da SRTE/RJ. Declaração de Dispensa em 19/05/2015. SILVANA PEREIRA DOS SANTOS. Ordenadora de Despesa. Ratificação em 19/05/2015. ANTONIO HENRIQUE DE ALBUQUERQUE FILHO. Superintendente Regional. Valor Global: R$ 5.180,00. CNPJ CONTRATADA : 21.000.322/0001-00 PRIORI TREINAMENTO E APERFEICOAMENTO LTDA - EPP.

(SIDEC - 22/05/2015) 380018-00001-2015NE800003

AVISO DE ANULAÇÃO
DISPENSA DE LICITAÇÃO Nº 10/2015

Fica anulada a Dispensa de Licitação supracitada referente ao processo Nº 47726000086201

EVERTON AKIO UCHIRO
Chefe do Numap
Substituto

(SIDEC - 22/05/2015) 380918-00001-2015NE800001

SUPERINTENDÊNCIA REGIONAL EM RORAIMA

EXTRATO DE TERMO ADITIVO Nº 3/2015 - UASG 380057

Número do Contrato: 5/2012.
Nº Processo: 46857.000015/2012.
PREGÃO SISPP Nº 6/2012. Contratante: MINISTERIO DO TRABALHO E EMPREGO -MTE. CNPJ Contratado: 02563740000161. Contratado : PIEER SERVICE LTDA - ME -Objeto: 1.1. O presente termo aditivo tem por oobjeto a alteração da Cláusula Segunda - DA VIGÊNCIA do contrato administrativo n.¨ 005/2012. Fundamento Legal: Lei 8666/93 e alterações posteriores. Vigência: 21/05/2015 a 20/05/2016. Valor Total: R$55.440,00. Fonte: 176038204 - 2015NE800098. Data de Assinatura: 21/05/2015.

(SICON - 22/05/2015) 380057-00001-2015NE080098

SUPERINTENDÊNCIA REGIONAL EM SANTA CATARINA

EXTRATO DE DISPENSA
DE LICITAÇÃO Nº 15/2015 - UASG 380051

Nº Processo: 47526000001201401 . Objeto: Locação do imóvel localizado na Rua Duque de Caxias, nº 933 no Centro do município de São Miguel do Oeste com fins de instalação da Agência Regional da SRTE/Sc naquele município. Total de Itens Licitados: 00001. Fundamento Legal: Art. 24º, Inciso X da Lei nº 8.666 de 21/06/1993.. Justificativa: Imóvel com características singulares. Declaração de Dispensa em 22/05/2015. JACINTHO FERNANDO STEFANELLO. Chefe do Sead/srte/sc. Ratificação em 22/05/2015. DOUGLAS FERNANDO DE MELLO. Superintendente Srte/sc. Valor Global: R$ 108.000,00. CPF CONTRATADA : 525.830.159-15 IVAN KECH.

(SIDEC - 22/05/2015) 380918-00001-2015NE900001

EXTRATO DE DISPENSA
DE LICITAÇÃO Nº 16/2015 - UASG 380051

Nº Processo: 46905000036201412 . Objeto: Locação do imóvel localizado na Rua Alberto Zoller, nº 52, Bairro Alvorada, no município de Videira, no estado de Santa Catarina com fins de instalação da Agência Regional da SRTE/SC naquele município. Total de Itens Licitados: 00001. Fundamento Legal: Art. 24º, Inciso X da Lei nº 8.666 de 21/06/1993.. Justificativa: Imóvel com características singulares. Declaração de Dispensa em 22/05/2015. JACINTHO FERNANDO STEFANELLO. Chefe do Sead/srte/sc. Ratificação em 22/05/2015. DOUGLAS FERNANDO DE MELLO. Superintendente Srte/sc. Valor Global: R$ 165.600,00. CPF CONTRATADA : 695.152.479-34 NOELI TERESINHA DE MORAIS DREON.

(SIDEC - 22/05/2015) 380918-00001-2015NE900001

AVISO DE LICITAÇÃO
PREGÃO Nº 4/2015 - UASG 380051

Nº Processo: 46905000024201561 . Objeto: Pregão Eletrônico - Contratação de empresa para prestação de serviço de lavagem de veículos oficiais pertencentes à frota da SRTE/SC. Total de Itens Licitados: 00002. Edital: 25/05/2015 de 09h00 às 12h00 e de 14h às 17h00. Endereço: Rua Victor Meirelles N. 198 - Centro FLORIANOPOLIS - SC. Entrega das Propostas: a partir de 25/05/2015 às 09h00 no site www.comprasnet.gov.br.. Abertura das Propostas: 08/06/2015 às 10h00 site www.comprasnet.gov.br.

MARCOS MILCZAREK GEMELLI
Pregoeiro

(SIDEC - 22/05/2015) 380918-00001-2015NE900001

SUPERINTENDÊNCIA REGIONAL EM SERGIPE

EXTRATO DE TERMO ADITIVO Nº 2/2015 - UASG 380053

Número do Contrato: 9/2013.
Nº Processo: 46221002193201295.
PREGÃO SISPP Nº 3/2013. Contratante: MINISTERIO DO TRABALHO E EMPREGO -MTE. CNPJ Contratado: 12627959000130. Contratado : G5 OPERADORA TURISTICA LTDA - EPP-Objeto: Prorrogação do prazo de vigência do Contrato Administrativo 09/2013 por mais 12(doze) meses. Fundamento Legal: Lei 8.666/93 e alterações posteriores. Vigência: 22/05/2015 a 22/06/2016. Data de Assinatura: 22/05/2015.

(SICON - 22/05/2015)

Ministério do Turismo

SECRETARIA NACIONAL DE PROGRAMAS DE DESENVOLVIMENTO DO TURISMO

EXTRATO DE APOSTILAMENTO

APOSTILAMENTO AO CONVÊNIO Nº 774762/2012. CONCEDENTE: Ministério do Turismo - CNPJ: 05.457.283/0002-08. CONVENENTE: Secretaria do Turismo - SETUR/RS - CNPJ: 87.958.666/0001-35, com a interveniência do Estado do Rio Grande do Sul. PROCESSO: 72031.007271/2012-81. OBJETO: Prorrogar "de ofício" o prazo de vigência para 07/02/2016, de acordo com o disposto no art. 43, inciso VI, da Portaria Interministerial nº 507, de 24 de novembro de 2011 e Termo de Convênio; Cláusula das Obrigações dos Partícipes. SIGNATÁRIO: NEUSVALDO FERREIRA LIMA, Secretário Nacional de Programas de Desenvolvimento do Turismo.

Ministério dos Transportes

SECRETARIA EXECUTIVA

EXTRATO DE TERMO ADITIVO Nº 30021/2015 - UASG 390015

Número do Contrato: 30020/2014.
Nº Processo: 30-171068/JUF.
PREGÃO SISPP Nº 53002/2014. Contratante: MINISTERIO DOS TRANSPORTES -CNPJ Contratado: 11369367000101. Contratado : COMMANDO SEGURANCA ELETRONICA - -EIRELI - EPP. Objeto: A UNIÃO, representada pelo Inventariante da extinta Rede Ferroviária Federal S.A. - RFFSA, comunica a prorrogação por 12 meses do contrato em epígrafe, referente a locação de sistemas de circuito fechado de TV e de vigilância eletrônica. Unidade Regional Juiz de Fora - URJUF. Fundamento Legal: Lei 8666/93, Art. 57, Inc. II. Vigência: 08/05/2015 a 08/05/2016. Valor Total: R$19.803,84. Fonte: 100000000 - 2015NE800486. Data de Assinatura: 04/05/2015.

(SICON - 22/05/2015) 390015-00001-2015NE000001

SUBSECRETARIA DE ASSUNTOS ADMINISTRATIVOS
COORDENAÇÃO-GERAL DE RECURSOS LOGÍSTICOS

RETIFICAÇÃO

No Extrato de Termo Aditivo Nº 1/2015 publicado no D.O. de 22/05/2015 , Seção 3, Pág. 128. Onde se lê: Contratada 00.108.786/0270-12 NET SERVIÇOS DE COMUNICAÇÃO S/A Leia-se : Contratada 40.432.544/0440-04 CLAROS/A. II- Alteração subjetiva do contrato 19/2014 pela qual deixa de constar a razão social NETSERVIÇOS DE COMUNICAÇÃO S/A, passando a consta r a razão social CLARO S/A .

(SICON - 22/05/2015) 390004-00001-2015NE000026

AGÊNCIA NACIONAL DE TRANSPORTES TERRESTRES

SUPERINTENDÊNCIA DE GESTÃO
GERÊNCIA DE LICITAÇÃO E CONTRATOS

EXTRATO DE CONTRATO Nº 6/2015 - UASG 393001

Nº Processo: 50500167250201470.
PREGÃO SISPP Nº 3/2015. Contratante: AGENCIA NACIONAL DE TRANSPORTES -TERRESTRES - ANTT. CNPJ Contratado: 12754301000190. Contratado : NVERSE CONSULTORIA, TECNOLOGIA E -SERVICOS LTDA - EPP. Objeto: Prestação de serviço de Auxiliar Técnico Operacional, de Recepção, de Técnico em Informática e deTransporte, a serem executados de forma contínua, para atender as demandas da Unidade Regional de Pernambuco - URPE/ANTT, na cidade de Recife/PE. Fundamento Legal: Lei 8666/1993, Lei 10520/2002 e Decreto 5450/2005. Vigência: 15/05/2015 a 14/05/2016. Valor Total: R$333.098,15. Fonte: 174039282 - 2015NE800474. Data de Assinatura: 15/05/2015.

(SICON - 22/05/2015) 393001-39250-2015NE800076

EXTRATO DE CONTRATO Nº 7/2015 - UASG 393001

Nº Processo: 50500083099201507.
DISPENSA Nº 24/2015. Contratante: AGENCIA NACIONAL DE TRANSPORTES -TERRESTRES - ANTT. CNPJ Contratado: 33683111000280. Contratado : SERVICO FEDERAL DE PROCESSAMENTO -DE DADOS (SERPRO). Objeto: Prestação de serviços de processamento de dados, pela CONTRATADA, de consulta à base de dado dos sistemas Cadastro de Pessoas Físicase do Cadastro Nacional de Pessoas Jurídicas, utilizando a tecnologia Web Service-Infoconv. Fundamento Legal: Lei 8666/1993 . Vigência: 19/05/2015 a 18/05/2016. Valor Total: R$119.760,00. Fonte: 100000000 - 2015NE800379. Data de Assinatura: 19/05/2015.

(SICON - 22/05/2015) 393001-39250-2015NE800076

EXTRATO DE TERMO ADITIVO Nº 6/2015 - UASG 393001

Número do Contrato: 76/2011.
Nº Processo: 50500100702201191.
PREGÃO SISPP Nº 62/2011. Contratante: AGENCIA NACIONAL DE TRANSPORTES -TERRESTRES - ANTT. CNPJ Contratado: 65599953000406. Contratado : CPM BRAXIS S.A. -Objeto: A repactuação do valor do contrato, no percentual de 6,7062%. Fundamento Legal: Lei nº8.666/93 . Valor Total: R$278.821,09. Fonte: 129039269 - 2015NE800072. Data de Assinatura: 07/05/2015.

(SICON - 22/05/2015) 393001-39250-2015NE800076

EXEMPLAR DE ASSINANTE DA IMPRENSA NACIONAL

COMPANHIA DOCAS DO MARANHÃO
ADMINISTRAÇÃO DA HIDROVIA DO SÃO FRANCISCO

EXTRATO DE TERMO ADITIVO

TIPO E NÚMERO: TERCEIRO TERMO ADITIVO ao Contrato 001/2014, de 24/02/2014. CONTRATANTES: Administração da Hidrovia do São Francisco - AHSFRA e a empresa APERPHIL VIGILANCIA LTDA - ME. OBJETO: Repactuação de Preços. Através do presente Termo Aditivo, fica alterado o Valor Global, de R$ 1.333.958,40 (Hum milhão, trezentos e trinta e três mil, novecentos e cinquenta e oito reais e quarenta centavos) passando o valor do contrato para R$ 1.398.032,90 (Hum milhão, trezentos e noventa e oito mil, trinta e dois reais e noventa centavos) em razão da REPACTUAÇÃO, no quantitativo de R$ 64.074,50 (Sessenta e quatro mil, setenta e quatro reais e cinquenta centavos). VIGÊNCIA: O presente Termo Aditivo retroagirá à 01/01/2015, respeitando-se para todos os efeitos, a data base da respectiva CCT do ano de 2015, registrada no Ministério do Trabalho e Emprego - MTE, através do registro, MG 001005/2015 e entrará em vigor a partir de sua publicação. FUNDAMENTAÇÃO LEGAL: As disposições constantes deste instrumento têm como base legal o artigo 65, Inciso II, alínea d e § 5 da Lei nº 8.666/93. DATA: 21/05/2015. ASSINAM. Luiz Felipe de Carvalho Gomes Ferreira, Superintendente da AHSFRA e Celton Rocha Mesquita, Aperphil Vigilância LTDA - ME

DEPARTAMENTO NACIONAL DE INFRAESTRUTURA DE TRANSPORTES

EXTRATOS DE TRANSFERÊNCIAS

ESPÉCIE: Termo de Recebimento de Termo de Transferência. OBJETO: Termo de Transferência nº 160/2013, bens móveis e utensílios, localizados nas dependências do galpão do laboratório, situado no pátio ferroviário de Campinas - SP. PARTES: Inventariança da Extinta Rede Ferroviária Federal S/A - RFFSA, representada pelo Inventariante e Departamento Nacional de Infraestrutura de Transportes - DNIT, representada pelo Sr. Diretor de Infraestrutura Ferroviária - DIF, no uso das atribuições que lhe são conferidas pela Portaria de Delegação de Competência de nº 136, de 12 de fevereiro de 2015, publicada no Diário Oficial da União de 13 de fevereiro de 2015. Transfere a documentação e demais informações relativas ao inventário de 343 (trezentos e quarenta e três) bens móveis e utensílios, conforme discriminado em ficha individual, que passa a fazer parte integrante deste, como Anexo. FUNDAMENTO LEGAL: Art. 8º da Lei nº 11.483, de 31/05/2007, e tendo em vista o disposto no art. 5º, inciso V, do Decreto nº 6.018, de 22 de janeiro de 2007. PROCESSO Nº 50600.052733/2013-61. DATA DE ASSINATURA: 29/08/2013.

ESPÉCIE: Termo de Recebimento de Termo de Transferência. OBJETO: Termo de Transferência nº 162/2013, bens móveis e utensílios, localizados nas dependências dos galpões dos almoxarifados, situado no pátio ferroviário de Campinas - SP. PARTES: Inventariança da Extinta Rede Ferroviária Federal S/A - RFFSA, representada pelo Inventariante e Departamento Nacional de Infraestrutura de Transportes - DNIT, representada pelo Sr. Diretor de Infraestrutura Ferroviária - DIF, no uso das atribuições que lhe são conferidas pela Portaria de Delegação de Competência de nº 136, de 12 de fevereiro de 2015, publicada no Diário Oficial da União de 13 de fevereiro de 2015. Transfere a documentação e demais informações relativas ao inventário de 467 (quatrocentos e sessenta e sete) bens móveis e utensílios, conforme discriminado em ficha individual, que passa a fazer parte integrante deste, como Anexo. FUNDAMENTO LEGAL: Art. 8º da Lei nº 11.483, de 31/05/2007, e tendo em vista o disposto no art. 5º, inciso V, do Decreto nº 6.018, de 22 de janeiro de 2007. PROCESSO Nº 50600.052597/2013-18. DATA DE ASSINATURA: 28/08/2013.

ESPÉCIE: Termo de Recebimento de Termo de Transferência. OBJETO: Termo de Transferência nº 164/2013, bens móveis e utensílios, localizados nas dependências do galpão de segurança, situado no pátio ferroviário de Campinas - SP. PARTES: Inventariança da Extinta Rede Ferroviária Federal S/A - RFFSA, representada pelo Inventariante e Departamento Nacional de Infraestrutura de Transportes - DNIT, representada pelo Sr. Diretor de Infraestrutura Ferroviária - DIF, no uso das atribuições que lhe são conferidas pela Portaria de Delegação de Competência de nº 136, de 12 de fevereiro de 2015, publicada no Diário Oficial da União de 13 de fevereiro de 2015. Transfere a documentação e demais informações relativas ao inventário de 708 (setecentos e oito) bens móveis e utensílios, conforme discriminado em ficha individual, que passa a fazer parte integrante deste, como Anexo. FUNDAMENTO LEGAL: Art. 8º da Lei nº 11.483, de 31/05/2007, e tendo em vista o disposto no art. 5º, inciso V, do Decreto nº 6.018, de 22 de janeiro de 2007. PROCESSO Nº 50600.082148/2013-96. DATA DE ASSINATURA: 21/10/2013.

ESPÉCIE: Termo de Recebimento de Termo de Transferência. OBJETO: Termo de Transferência nº 165/2013, bens móveis e utensílios, localizados nas dependências do galpão anexo a garagem, situado no pátio ferroviário de Campinas - SP. PARTES: Inventariança da Extinta Rede Ferroviária Federal S/A - RFFSA, representada pelo Inventariante e Departamento Nacional de Infraestrutura de Transportes - DNIT, representada pelo Sr. Diretor de Infraestrutura Ferroviária - DIF, no uso das atribuições que lhe são conferidas pela Portaria de Delegação de Competência de nº 136, de 12 de fevereiro de 2015, publicada no Diário Oficial da União de 13 de fevereiro de 2015. Transfere a documentação e demais informações relativas ao inventário de 171 (cento e setenta e um) bens móveis e utensílios, conforme discriminado em ficha individual, que passa a fazer parte integrante deste, como Anexo. FUNDAMENTO LEGAL: Art. 8º da Lei nº 11.483, de 31/05/2007, e tendo em vista o disposto no art. 5º, inciso V, do Decreto nº 6.018, de 22 de janeiro de 2007. PROCESSO Nº 50600.086875/2013-22. DATA DE ASSINATURA: 30/06/2013.

ESPÉCIE: Termo de Recebimento de Termo de Transferência. OBJETO: Termo de Transferência nº 167/2013, bens móveis e utensílios, localizados nas dependências do galpão externo, situado no pátio ferroviário de Campinas - SP. PARTES: Inventariança da Extinta Rede Ferroviária Federal S/A - RFFSA, representada pelo Inventariante e Departamento Nacional de Infraestrutura de Transportes - DNIT, representada pelo Sr. Diretor de Infraestrutura Ferroviária - DIF, no uso das atribuições que lhe são conferidas pela Portaria de Delegação de Competência de nº 136, de 12 de fevereiro de 2015, publicada no Diário Oficial da União de 13 de fevereiro de 2015. Transfere a documentação e demais informações relativas ao inventário de 125 (cento e vinte e cinco) bens móveis e utensílios, conforme discriminado em ficha individual, que passa a fazer parte integrante deste, como Anexo. FUNDAMENTO LEGAL: Art. 8º da Lei nº 11.483, de 31/05/2007, e tendo em vista o disposto no art. 5º, inciso V, do Decreto nº 6.018, de 22 de janeiro de 2007. PROCESSO Nº 50600.093567/2013-53. DATA DE ASSINATURA: 22/11/2013.

ESPÉCIE: Termo de Recebimento de Termo de Transferência. OBJETO: Termo de Transferência nº 169/2013, bens móveis e utensílios, localizados nas dependências do galpão anexo a rotunda, situado no pátio ferroviário de Campinas - SP. PARTES: Inventariança da Extinta Rede Ferroviária Federal S/A - RFFSA, representada pelo Inventariante e Departamento Nacional de Infraestrutura de Transportes - DNIT, representada pelo Sr. Diretor de Infraestrutura Ferroviária - DIF, no uso das atribuições que lhe são conferidas pela Portaria de Delegação de Competência de nº 136, de 12 de fevereiro de 2015, publicada no Diário Oficial da União de 13 de fevereiro de 2015. Transfere a documentação e demais informações relativas ao inventário de 62 (sessenta e dois) bens móveis e utensílios, conforme discriminado em ficha individual, que passa a fazer parte integrante deste, como Anexo. FUNDAMENTO LEGAL: Art. 8º da Lei nº 11.483, de 31/05/2007, e tendo em vista o disposto no art. 5º, inciso V, do Decreto nº 6.018, de 22 de janeiro de 2007. PROCESSO Nº 50600.095216/2013-87. DATA DE ASSINATURA: 28/11/2013.

ESPÉCIE: Termo de Recebimento de Termo de Transferência. OBJETO: Termo de Transferência nº 172/2013, bens móveis e utensílios, localizados nas dependências do Depósito 12, situado no pátio ferroviário de Campinas - SP. PARTES: Inventariança da Extinta Rede Ferroviária Federal S/A - RFFSA, representada pelo Inventariante e Departamento Nacional de Infraestrutura de Transportes - DNIT, representada pelo Sr. Diretor de Infraestrutura Ferroviária - DIF, no uso das atribuições que lhe são conferidas pela Portaria de Delegação de Competência de nº 136, de 12 de fevereiro de 2015, publicada no Diário Oficial da União de 13 de fevereiro de 2015. Transfere a documentação e demais informações relativas ao inventário de 08 (oito) bens móveis e utensílios, conforme discriminado em ficha individual, que passa a fazer parte integrante deste, como Anexo. FUNDAMENTO LEGAL: Art. 8º da Lei nº 11.483, de 31/05/2007, e tendo em vista o disposto no art. 5º, inciso V, do Decreto nº 6.018, de 22 de janeiro de 2007. PROCESSO Nº 50600.095217/2013-21. DATA DE ASSINATURA: 28/11/2013.

ESPÉCIE: Termo de Recebimento de Termo de Transferência. OBJETO: Termo de Transferência nº 343/2013, bens móveis não operacionais (vagões e locomotivas) localizados no pátio ferroviário da Moóca - SP. PARTES: Inventariança da Extinta Rede Ferroviária Federal S/A - RFFSA, representada pelo Inventariante e Departamento Nacional de Infraestrutura de Transportes - DNIT, representada pelo Sr. Diretor de Infraestrutura Ferroviária - DIF, no uso das atribuições que lhe são conferidas pela Portaria de Delegação de Competência de nº 136, de 12 de fevereiro de 2015, publicada no Diário Oficial da União de 13 de fevereiro de 2015. Transfere a documentação e demais informações relativas ao inventário de 10 (dez) bens móveis não operacionais, conforme discriminado em ficha individual, que passa a fazer parte integrante deste, como Anexo. FUNDAMENTO LEGAL: Art. 8º da Lei nº 11.483, de 31/05/2007, e tendo em vista o disposto no art. 5º, inciso V, do Decreto nº 6.018, de 22 de janeiro de 2007. PROCESSO Nº 50600.037492/2013-21. DATA DE ASSINATURA: 27/06/2013.

ESPÉCIE: Termo de Recebimento de Termo de Transferência. OBJETO: Termo de Transferência nº 399/2013, bens móveis não operacionais (equipamentos de subestação) localizados na subestação de Varnhagen, em Iperó - SP. PARTES: Inventariança da Extinta Rede Ferroviária Federal S/A - RFFSA, representada pelo Inventariante e Departamento Nacional de Infraestrutura de Transportes - DNIT, representada pelo Sr. Diretor de Infraestrutura Ferroviária - DIF, no uso das atribuições que lhe são conferidas pela Portaria de Delegação de Competência de nº 136, de 12 de fevereiro de 2015, publicada no Diário Oficial da União de 13 de fevereiro de 2015. Transfere a documentação e demais informações relativas ao inventário de 100 (cem) bens móveis não operacionais, conforme discriminado em ficha individual, que passa a fazer parte integrante deste, como Anexo. FUNDAMENTO LEGAL: Art. 8º da Lei nº 11.483, de 31/05/2007, e tendo em vista o disposto no art. 5º, inciso V, do Decreto nº 6.018, de 22 de janeiro de 2007. PROCESSO Nº 50600.043401/2013-96. DATA DE ASSINATURA: 22/08/2013.

ESPÉCIE: Termo de Recebimento de Termo de Transferência. OBJETO: Termo de Transferência nº 401/2013, bens móveis não operacionais (equipamentos de subestação) localizados nos municípios de Iperó e Chavantes - SP. PARTES: Inventariança da Extinta Rede Ferroviária Federal S/A - RFFSA, representada pelo Inventariante e Departamento Nacional de Infraestrutura de Transportes - DNIT, representada pelo Sr. Diretor de Infraestrutura Ferroviária - DIF, no uso das atribuições que lhe são conferidas pela Portaria de Delegação de Competência de nº 136, de 12 de fevereiro de 2015, publicada no Diário Oficial da União de 13 de fevereiro de 2015. Transfere a documentação e demais informações relativas ao inventário de 11 (onze) bens móveis não operacionais, conforme discriminado em ficha individual, que passa a fazer parte integrante deste, como Anexo. FUNDAMENTO LEGAL: Art. 8º da Lei nº 11.483, de 31/05/2007, e tendo em vista o disposto no art. 5º, inciso V, do Decreto nº 6.018, de 22 de janeiro de 2007. PROCESSO Nº 50600.043393/2013-88. DATA DE ASSINATURA: 22/08/2013.

ESPÉCIE: Termo de Recebimento de Termo de Transferência. OBJETO: Termo de Transferência nº 410/2013, bens móveis não operacionais (sustentação e isolação de rede aérea, postes de concreto, postes metálicos tipo H e postes metálicos duplos) localizados nos municípios de Aguaí, Mogi-Guaçu, Mogi-Mirim, Santo Antônio da Posse, Jaguariúma, Paulínia e Campinas -SP. PARTES: Inventariança da Extinta Rede Ferroviária Federal S/A - RFFSA, representada pelo Inventariante e Departamento Nacional de Infraestrutura de Transportes - DNIT, representada pelo Sr. Diretor de Infraestrutura Ferroviária - DIF, no uso das atribuições que lhe são conferidas pela Portaria de Delegação de Competência de nº 136, de 12 de fevereiro de 2015, publicada no Diário Oficial da União de 13 de fevereiro de 2015. Transfere a documentação e demais informações relativas ao inventário de 27 (vinte e sete) bens móveis não operacionais, conforme discriminado em ficha individual, que passa a fazer parte integrante deste, como Anexo. FUNDAMENTO LEGAL: Art. 8º da Lei nº 11.483, de 31/05/2007, e tendo em vista o disposto no art. 5º, inciso V, do Decreto nº 6.018, de 22 de janeiro de 2007. PROCESSO Nº 50600.052593/2013-21. DATA DE ASSINATURA: 26/08/2013.

ESPÉCIE: Termo de Recebimento de Termo de Transferência. OBJETO: Termo de Transferência nº 427/2013, bens móveis não operacionais, localizados no trecho Lorena - Piquete - SP. PARTES: Inventariança da Extinta Rede Ferroviária Federal S/A - RFFSA, representada pelo Inventariante e Departamento Nacional de Infraestrutura de Transportes - DNIT, representada pelo Sr. Diretor de Infraestrutura Ferroviária - DIF, no uso das atribuições que lhe são conferidas pela Portaria de Delegação de Competência de nº 136, de 12 de fevereiro de 2015, publicada no Diário Oficial da União de 13 de fevereiro de 2015. Transfere a documentação e demais informações relativas ao inventário de 05 (cinco) bens móveis não operacionais (pontes) conforme discriminado em ficha individual, que passa a fazer parte integrante deste, como Anexo. FUNDAMENTO LEGAL: Art. 8º da Lei nº 11.483, de 31/05/2007, e tendo em vista o disposto no art. 5º, inciso V, do Decreto nº 6.018, de 22 de janeiro de 2007. PROCESSO Nº 50600.079504/2013-94. DATA DE ASSINATURA: 15/10/2013.

ESPÉCIE: Termo de Recebimento de Termo de Transferência. OBJETO: Termo de Transferência nº 432/2013, bens móveis não operacionais (postes de concreto) localizados no trecho ferroviário do município de C^NDIDO Mota - SP. PARTES: Inventariança da Extinta Rede Ferroviária Federal S/A - RFFSA, representada pelo Inventariante e Departamento Nacional de Infraestrutura de Transportes - DNIT, representada pelo Sr. Diretor de Infraestrutura Ferroviária - DIF, no uso das atribuições que lhe são conferidas pela Portaria de Delegação de Competência de nº 136, de 12 de fevereiro de 2015, publicada no Diário Oficial da União de 13 de fevereiro de 2015. Transfere a documentação e demais informações relativas ao inventário de 239 (Duzentos e trinta e nove) bens móveis não operacionais, conforme discriminado em ficha individual, que passa a fazer parte integrante deste, como Anexo. FUNDAMENTO LEGAL: Art. 8º da Lei nº 11.483, de 31/05/2007, e tendo em vista o disposto no art. 5º, inciso V, do Decreto nº 6.018, de 22 de janeiro de 2007. PROCESSO Nº 50600.086878/2013-66. DATA DE ASSINATURA: 04/11/2013.

ESPÉCIE: Termo de Recebimento de Termo de Transferência. OBJETO: Termo de Transferência nº 440/2014, bens móveis não operacionais, localizados no trecho ferroviário de Iperó a Itapetininga - SP. PARTES: Inventariança da Extinta Rede Ferroviária Federal S/A - RFFSA, representada pelo Inventariante e Departamento Nacional de Infraestrutura de Transportes - DNIT, representada pelo Sr. Diretor de Infraestrutura Ferroviária - DIF, no uso das atribuições que lhe são conferidas pela Portaria de Delegação de Competência de nº 136, de 12 de fevereiro de 2015, publicada no Diário Oficial da União de 13 de fevereiro de 2015. Transfere a documentação e demais informações relativas ao inventário de 993 (novecentos e noventa e três) bens móveis não operacionais (postes de concreto) conforme discriminado em ficha individual, que passa a fazer parte integrante deste, como Anexo. FUNDAMENTO LEGAL: Art. 8º da Lei nº 11.483, de 31/05/2007, e tendo em vista o disposto no art. 5º, inciso V, do Decreto nº 6.018, de 22 de janeiro de 2007. PROCESSO Nº 50600.014207/2014-84. DATA DE ASSINATURA: 03/02/2014

AVISO DE REVOGAÇÃO
PREGÃO Nº 79/2015

Fica revogada a licitação supracitada, referente ao processo Nº 50611000465201535. Objeto: Pregão Eletrônico - Contratação de Empresa para Execução de Serviços Necessários de Manutenção Rodoviária (Conservação/Recuperação) na Rodovia BR-158/MT, Trecho: Divisa MS/MT ? Divisa MT/PA, Subtrecho: Entr MT-413 ? Fim

COMERCIALIZAÇÃO PROIBIDA

das Obras de Pavimentação, Segmento: Km 85,00 ? km 201,13, Extensão: 116,13 km, Códigos PNV: 158BMT0182 / 158BMT0184 / 158BMT0190 / 158BMT0195 / 158BMT0200, conforme especificações e condições constantes do Anexo I (Termo de Referência) do Edital.

LUIZ ANTONIO EHRET GARCIA
Superintendente Regional

(SIDEC - 22/05/2015) 393020-39252-2015NE800016

DIRETORIA DE ADMINISTRAÇÃO E FINANÇAS

EXTRATO DE TERMO ADITIVO Nº 4/2015 - UASG 393003

Número do Contrato: 464/2012.
Nº Processo: 50610000995201593.
CONCORRÊNCIA SISPP Nº 342/2010. Contratante: DNIT-DEPARTAMENTO NACIONAL DE -INFRAEST DE TRANSPORTES. CNPJ Contratado: 88348024000187. Contratado : SBS ENGENHARIA E CONSTRUCOES S.A.-Objeto: Prorrogação de prazo ao contrato TT-464/12-00. Prorrogação por mais 300 dias, transferindo-se a data de vencimento de 25/05/15 para 20/03/16. Fundamento Legal: Lei nº 8666/93, art. 57, inc. II e na Cláusula Sexta. Data de Assinatura: 13/05/2015.

(SICON - 22/05/2015) 393003-39252-2015NE800295

AVISO DE ALTERAÇÃO
RDC ELETRÔNICO Nº 52/2015 - UASG 393003

Nº Processo: 50600073740201488 . Comunicamos que o edital da licitação supracitada, publicada no D.O.U de 05/03/2015 foi alterado. Objeto: Contratação Integrada de empresa para Elaboração do Projeto Básico, Executivo e a Execução das Obras de Implantação e Pavimentação da Rodovia BR-316/AL, incluindo Obras de Arte Especiais. Total de Itens Licitados: 00001 Novo Edital: 25/05/2015 das 08h00 às 12h00 e d14h00 às 17h59. Endereço: San Q. 03 Bloco "a" - Mezanino Sul - Cgcl Asa Norte - BRASILIA - DF. Entrega das Propostas: a partir de 25/05/2015 às 08h00 no site www.comprasnet.gov.br. Abertura das Propostas: 18/06/2015, às 15h00 no site www.comprasnet.gov.br.

FELIPE DE FREITAS GOMES LINARD
Presidente da Comissão de Licitação

(SIDEC - 22/05/2015) 393003-39252-2015NE800295

SUPERINTENDÊNCIA REGIONAL NA BAHIA

EXTRATO DE TERMO ADITIVO Nº 3/2015 - UASG 393027

Número do Contrato: 116/2013.
Nº Processo: 50605001170201212.
PREGÃO SISPP Nº 697/2012. Contratante: DNIT-DEPARTAMENTO NACIONAL DE -INFRAEST DE TRANSPORTES. CNPJ Contratado: 08156424000151. Contratado : MAIA MELO ENGENHARIA LTDA -Objeto: Termo aditivo de prorrogação de prazo com aumento de valor ao contrato, cujo valor global passa a ser de R$ 5.526.782,72, em virtude do aumento de R$ 2.027.952,39 na parcela de preços iniciais. Fundamento Legal: Art. 57, ÷1º, II, c/c Art. 60 da Lei 8666/93 e alterações posteriores e Cláusula Quarta do contrato. Vigência: 16/05/2015 a 28/03/2016. Data de Assinatura: 12/05/2015.

(SICON - 22/05/2015) 393003-39252-2015NE800042

EXTRATO DE TERMO ADITIVO Nº 2/2015 - UASG 393027

Número do Contrato: 395/2014.
Nº Processo: 50605000283201110.
CONCORRÊNCIA SISPP Nº 566/2012. Contratante: DNIT-DEPARTAMENTO NACIONAL DE -INFRAEST DE TRANSPORTES. CNPJ Contratado: 40376139000159. Contratado : JDS - ENGENHARIA E CONSULTORIA -LTDA. Objeto: Termo aditivo de suspensão de prazo ao contrato a partir de 08/05/2015. Fundamento Legal: Art. 57, ÷1º, II da Lei 8666/93 e suas alterações posteriores e Cláusula Sexta do contrato. Data de Assinatura: 08/05/2015.

(SICON - 22/05/2015) 393003-39252-2015NE800042

EXTRATO DE TERMO ADITIVO Nº 2/2015 - UASG 393027

Número do Contrato: 619/2014.
Nº Processo: 50605001017201295.
TOMADA DE PREÇOS Nº 551/2013. Contratante: DNIT-DEPARTAMENTO NACIONAL DE -INFRAEST DE TRANSPORTES. CNPJ Contratado: 32116154000130. Contratado : DYNATEST ENGENHARIA LTDA -Objeto: Termo aditivo de suspensão de prazo ao contrato a partir de 04/05/2015. Fundamento Legal: Art. 57, ÷1º, II da Lei 8666/93 e suas alterações posteriores e Cláusula Sexta do contrato. Data de Assinatura: 30/04/2015.

(SICON - 22/05/2015) 393003-39252-2015NE800042

EXTRATO DE TERMO ADITIVO Nº 1/2015 - UASG 393027

Número do Contrato: 877/2014.
Nº Processo: 50605000863201450.
Regime de Execução: Contratação Integrada.
RDC PRESENCIAL Nº 292/2014. Contratante: DNIT-DEPARTAMENTO NACIONAL DE -INFRAEST DE TRANSPORTES. CNPJ Contratado: 01379851000150. Contratado : CBV CONSTRUTORA LTDA -Objeto: Primeiro termo aditivo de alteração do contrato. Inclusão do item 18.1.1 na cláusula 18, contendo a seguinte redação: os serviços deverão ser executados, concluidos e recebidos em conformidade com o que determina a IS/DG 13, de 04 de novembro de 2013. Fundamento Legal: Fundamenta-se no Acórdao TCU n 238/2013 e no relatorio de fiscalização TCU nº 635/2014. Data de Assinatura: 21/05/2015.

(SICON - 22/05/2015) 393027-39252-2015NE800042

EXTRATO DE TERMO ADITIVO Nº 1/2015 - UASG 393027

Número do Contrato: 879/2014.
Nº Processo: 50605000863201450.
Regime de Execução: Contratação Integrada.
RDC PRESENCIAL Nº 292/2014. Contratante: DNIT-DEPARTAMENTO NACIONAL DE -INFRAEST DE TRANSPORTES. CNPJ Contratado: 15128515000149. Contratado : TERRABRAS TERRAPLENAGENS DO BRASILS/A. Objeto: Primeiro Termo Aditivo de alteração do contrato. Inclusão do item 18.1.1 na cláusula 18, contendo a seguinte redação: os serviços deverão ser executados, concluidos e recebidos em conformidadade com o que determina a IS/DG 13, de 04 de novembro de 2013. Fundamento Legal: Fundamenta-se no Acórdão TCU nº 328/2013 e no relatorio de fiscalização TCU nº 635/2014. Data de Assinatura: 21/05/2015.

(SICON - 22/05/2015) 393027-39252-2015NE800042

EDITAL DE NOTIFICAÇÃO Nº 464/2014

A Chefe da Seção de Cadastro e Licitações da Superintendência Regional do DNIT no Estado da Bahia, no uso de minhas atribuições legais (Instrução Normativa IN/DG/DNIT nº 01/2013, de 25/11/2013, publicada no DOU de 26/11/2013, seção 1, páginas 71-72, alterada pela IN/DG nº 03/2013, de 26/12/2013, publicada no DOU de 27/12/2013) e com fulcro na legislação federal que rege o pregão (Lei 10.520/02), vem, pelo presente, NOTIFICAR a empresa PRIMOS CONSTRUTOTA EIRELI-,ME, CNPJ 13.738.185/0001-88, na pessoa de seu representante legal, que fica intimada a manifestar-se formalmente acerca dos fatos narrados do vosso pedido de desclassificação quando da convocação do Pregoeiro no certame licitatório, caracterizando a princípio, infringência das obrigações editalícias, em até 05 (cinco) dias úteis, a contar da data desta publicação, para que apresente Defesa, restando caracterizado o direito ao contraditório e ampla defesa, previstos no art. 5º, inciso LV, da Constituição federal . O endereço da empresa não foi localizado. Processo nº 50605.000065/2015-17.

Salvador, 21 de abril de 2015.
CASSIA ALESSANDRA BONFIM DE ANDRADE XAVIER

EDITAL DE NOTIFICAÇÃO Nº 175/2014

A Chefe da Seção de Cadastro e Licitações da Superintendência Regional do DNIT no Estado da Bahia, no uso de minhas atribuições legais (Instrução Normativa IN/DG/DNIT nº 01/2013, de 25/11/2013, publicada no DOU de 26/11/2013, seção 1, páginas 71-72, alterada pela IN/DG nº 03/2013, de 26/12/2013, publicada no DOU de 27/12/2013) e com fulcro na legislação federal que rege o pregão (Lei 10.520/02), vem, pelo presente, NOTIFICAR a empresa PRIMOS CONSTRUTOTA EIRELI-,ME, CNPJ 13.738.185/0001-88, na pessoa de seu representante legal, que fica intimada a manifestar-se formalmente acerca dos fatos narrados do não envio de documentação quando da convocação do Pregoeiro no certame licitatório, caracterizando a princípio, infringência das obrigações editalícias, em até 05 (cinco) dias úteis, a contar da data desta publicação, para que apresente Defesa, restando caracterizado o direito ao contraditório e ampla defesa, previstos no art. 5º, inciso LV, da Constituição federal . O endereço da empresa não foi localizado. Processo nº 50605.001337/2014-15.

Salvador, 22 de abril de 2015.
CASSIA ALESSANDRA BONFIM DE ANDRADE XAVIER

AVISO DE PENALIDADE

Edital n° 9/2014
A Chefe da Seção de Cadastro e Licitações da Superintendência Regional do DNIT no Estado da Bahia, no uso de suas atribuições legais (Instrução Normativa IN/DG/DNIT nº 01/2013, de 25/11/2013, publicada no DOU de 26/11/2013, seção 1, páginas 71-72, alterada pela IN/DG nº 03/2013, de 26/12/2013, publicada no DOU de 27/12/2013) e com fulcro na legislação federal que rege o pregão (Lei 10.520/02), resolve aplicar a penalidade de MULTA no valor de R$ 114.990,00 (cento e catorze mil novecentos e noventa reais) à empresa CONSTRUTORA ZAG LTDA, CNPJ 00.356.328/0001-456, tendo em vista o descumprimento de itens editalícios e o art. 7º da Lei 10.520/02, referente ao pregão, na forma eletrônica, nº 009/2014, ensejando a sanção exarada, com fundamento no art. 9º, inciso I da Instrução Normativa DG 01/2013 e inciso II do art. 87 da Lei 8666/93. Ante o exposto, fica a empresa CONSTRUTORA ZAG LTDA, intimada a contar desta publicação, para que facultativamente, apresente Recurso Administrativo no prazo de 5 (cinco) dias úteis. Processo nº 50605.003065/2014-80

Salvador, 21 de maio de 2015.
CASSIA ALESSANDRA B. A. XAVIER

SUPERINTENDÊNCIA REGIONAL NO CEARÁ

EXTRATO DE CONTRATO Nº 345/2015 - UASG 393024

Nº Processo: 50603000136201593.
PREGÃO SISPP Nº 134/2015. Contratante: DNIT-DEPARTAMENTO NACIONAL DE -INFRAEST DE TRANSPORTES. CNPJ Contratado: 09172237000124. Contratado : D & L SERVICOS DE APOIO -ADMINISTRATIVO LTDA. Objeto: Prestação, de forma contínua, dos serviços auxiliares de motorista, copeiragem e auxiliar de manutenção predial, com fornecimento de todos os materiais e equipamentos necessários, na Sede e nas Unidades Locais da Superintendência Regional do DNIT/CE. Fundamento Legal: Lei 8666/93; Lei 10520/02; Lei Comp. 123/06; Dec. 5450/05 e 6204/07; subsidiariamente Lei 9784/99 e Dec. 3555/00. Vigência: 21/05/2015 a 21/05/2016. Valor Total: R$685.643,28. Fonte: 100000000 - 2015NE800100. Data de Assinatura: 20/05/2015.

(SICON - 22/05/2015) 393024-39252-2015NE800004

EXTRATO DE CONTRATO Nº 346/2015 - UASG 393024

Nº Processo: 50603000136201593.
PREGÃO SISPP Nº 134/2015. Contratante: DNIT-DEPARTAMENTO NACIONAL DE -INFRAEST DE TRANSPORTES. CNPJ Contratado: 05305430000135. Contratado : INTERATIVA EMPREENDIMENTOS E -SERVICOS DE LIMPEZA E CONS. Objeto: Prestação, de forma contínua, dos serviços de apoio administrativo e serviços auxiliares, com fornecimento de todos os materiais e equipamentos necessários, na Sede e nas Unidades Locais da Superintendência Regional do DNIT/CE.Fundamento Legal: Lei 8666/93; Lei 10520/02; Lei Comp. 123/06; Dec. 5450/05 e 6204/07; subsidiariamente Lei 9784/99 e Dec. 3555/00. Vigência: 21/05/2015 a 21/05/2016. Valor Total: R$1.516.963,20. Fonte: 100000000 - 2015NE800099. Data de Assinatura: 20/05/2015.

(SICON - 22/05/2015) 393024-39252-2015NE800004

AVISO DE LICITAÇÃO
PREGÃO Nº 218/2015 - UASG 393024

Nº Processo: 50603000440201531 . Objeto: Pregão Eletrônico - Execução dos serviços de Manutenção Rodoviária (Conservação/Recuperação) nas Rodovias BR-226/CE e BR-404/CE. Total de Itens Licitados: 00001. Edital: 25/05/2015 de 08h00 às 12h00 e de 13h às 17h30. Endereço: Km 06 da Rod Br 116 Cajazeiras - FORTALEZA - CE. Entrega das Propostas: a partir de 25/05/2015 às 08h00 no site www.comprasnet.gov.br.. Abertura das Propostas: 11/06/2015 às 09h30 site www.comprasnet.gov.br.. Informações Gerais: Edital disponível em www.comprasgovernamentais.gov.br e www.dnit.gov.br

ANTONIO SERGIO DE OLIVEIRA EMIDIO
Chefe da Seção de Cadastro e Licitações

(SIDEC - 22/05/2015) 393024-39252-2015NE800004

SUPERINTENDÊNCIA REGIONAL NO PARÁ E AMAPÁ

EXTRATO DE CONTRATO Nº 350/2015 - UASG 393016

Nº Processo: 50602000623201566.
PREGÃO SISPP Nº 13/2015. Contratante: DNIT-DEPARTAMENTO NACIONAL DE -INFRAEST DE TRANSPORTES. CNPJ Contratado: 19758842000135. Contratado : LCM CONSTRUCAO E COMERCIO S/A -Objeto: Execução dos Serviços de Mnitenção Rodoviária (Coservação/Recuperação) na Rodovia Br-230/PA, trecho:Div. TO/PA - Div.PA/AM, Subtrecho: Entronc. BR-163(A)(Rurópolis)- Miritituba(Trav.Rio Tapajós),Segmento: Km 984,00 - Km 1.129,00, Extensão 145,000 Km(Não Pavimentado). Fundamento Legal: Leis 8.666/93 e suas alterações e 10.520/2002, e vincula-se ao Edital e Anexos do Pregão Eletrônico nº 013/2015. Vigência: 22/05/2015 a 20/05/2017. Valor Total: R$13.501.773,00. Fonte: 100000000 - 2015NE801029. Data de Assinatura: 22/05/2015.

(SICON - 22/05/2015) 393016-39252-2015NE800019

EXTRATO DE CONTRATO Nº 361/2015 - UASG 393016

Nº Processo: 50602000617201517.
PREGÃO SISPP Nº 10/2015. Contratante: DNIT-DEPARTAMENTO NACIONAL DE -INFRAEST DE TRANSPORTES. CNPJ Contratado: 19758842000135. Contratado : LCM CONSTRUCAO E COMERCIO S/A -Objeto: Execução dos Serviços de Manutenção Rodoviária (Conservação/Recuperação) na Rodovia BR - 230/PA, Trecho: Div.TO/PA - Di. PA/AM, Subtrecho: Medicilândia - Marizeira, Segmento: km 728,800 - Km 850,800, Extensão: 122,000 Km - Lote 01. Fundamento Legal: Leis 8.666/93 e suas alterações e 10.520/2002, vincula-se ao Edital e Anexosdo Pregão Eletrônico 010/2015 . Vigência: 22/05/2015 a 20/05/2017. Valor Total: R$10.466.727,00. Fonte: 100000000 - 2015NE801030. Data de Assinatura: 22/05/2015.

(SICON - 22/05/2015) 393016-39252-2015NE800019

EXEMPLAR DE ASSINANTE DA IMPRENSA NACIONAL

EXTRATO DE CONTRATO Nº 362/2015 - UASG 393016

Nº Processo: 56020000618201553.
PREGÃO SISPP Nº 10/2015. Contratante: DNIT-DEPARTAMENTO NACIONAL DE -INFRAEST DE TRANSPORTES. CNPJ Contratado: 19758842000135. Contratado : LCM CONSTRUCAO E COMERCIO S/A -Objeto: Execução dos Serviços de Manutenção Rodoviària(Conservação/Recuperação) na BR-230/PA,Trecho: Div.TO/PA - DIV. PA/AM.Subtrecho: Marizeira - Ruròplis, Segmento: Km 850,800 -Km 983,800, Extensão: 133,000 Km - Lote 02. Fundamento Legal: Leis 8.666/93 e suas alterações e 10520/2002, e Vincula-se ao Edital e Anexos do Pregão Eletrônico n¨10/2015 . Vigência: 22/05/2015 a 20/05/2017. Valor Total: R$12.098.247,00. Fonte: 100000000 - 2015NE801028. Data de Assinatura: 22/05/2015.

(SICON - 22/05/2015) 393016-39252-2015NE800019

EXTRATO DE INEXIGIBILIDADE DE LICITAÇÃO Nº 8/2015 - UASG 393016

Nº Processo: 50602000502201514 . Objeto: Atender despesa com prestação de serviços de publicação no Diário Oficial do Estado-DOE, do Aviso de Recebimento de Licença de Instalação, referente ao empreendimento rodoviário Obras de Pavimentação da Rod,BR-308/PA, Trecho Bragança/Viseu/PA, Lotes 01 e 02 no Segmento Km 203,37 - Km 318,90, com 115,53 Km de Extensão. Total de Itens Licitados: 00001. Fundamento Legal: Art. 25º, Caput da Lei nº 8.666 de 21/06/1993.. Justificativa: Fornecedor Exclusivo Declaração de Inexigibilidade em 21/05/2015. MARIA JOSE OLIVEIRA DA SILVA. Chefe Sv. Adm.finanças/dnit/pa. Ratificação em 21/05/2015. JOAO CLAUDIO CORDEIRO DA SILVA JUNIOR. Superintendente Regional/dnit/pa. Valor Global: R$ 102,25. CNPJ CONTRATADA : 04.835.476/0001-01 IMPRENSAOFICIAL DO ESTADO.

(SIDEC - 22/05/2015) 393016-39252-2015NE800019

SUPERINTENDÊNCIA REGIONAL NO PIAUI

EXTRATO DE DOAÇÃO

PROCESSO: 50618.000367/2015-38
ESPÉCIE: Termo de Doação nº 001/2015, firmado entre a SUPERINTENDÊNCIA REGIONAL DO DNIT NO ESTADO DO PIAUÍ, ente autárquico federal, vinculado ao Ministério dos Transportes, com sede na capital deste estado, na Avenida João XXIII, 1316, Bairro dos Noivos, CEP: 64045-000, CNPJ nº 04.892.707/0013-44 e a PREFEITURA MUNICIPAL DE CORONEL JOSÉ DIAS/PIAUÍ, pessoa jurídica de direito público, com sede na Rua Gabriel Américo de Oliveira s/nº, CEP: 64.793-000, CNPJ nº 41.522.160/0001-88, Coronel José Dias - PI. OBJETO: Transferência do direito de propriedade de bens móveis inservíveis, classificados pela Comissão Específica, conforme Portaria nº 024 de 08 de abril de 2015, como antieconômicos e registrados no Inventário de Bens Permanentes da SR/DNIT/PI87. SIGNATÁRIOS: Pela SR/DNIT/PI, Sebastião Vitor Braga Ribeiro, Superintendente Regional, CPF nº 035.972.103-68 e pela Prefeitura Municipal de Coronel José Dias/Piauí, Manoel Oliveira Galvão, Prefeito, CPF nº 048.034.308-02. ASSINATURA: 11.05.2015.

SEÇÃO DE CADASTRO E LICITAÇÕES

AVISO DE ADJUDICAÇÃO E DE HOMOLOGAÇÃO PREGÃO ELETRÔNICO Nº 844/2014-18, UASG 393022

O Superintendente Regional do DNIT no Estado do Piauí torna público, para conhecimento dos interessados, o Aviso de ADJUDICAÇÃO e de HOMOLOGAÇÃO do Pregão, na forma Eletrônica, nº 844/2014-18, Processo nº 50618.002059/2014-66. Empresa Vencedora: ATP ENGENHARIA LTDA, CNPJ 37.467.604/0001-27; Valor: R$ 5.100.000,29.

SEBASTIÃO VITOR BRAGA RIBEIRO

SUPERINTENDÊNCIA REGIONAL EM GOIÁS E DISTRITO FEDERAL

EXTRATO DE INEXIGIBILIDADE DE LICITAÇÃO Nº 3/2015 - UASG 393011

Nº Processo: 50612000967201556 . Objeto: Pagamento de taxa referente à Licenciamento de Funcionamento das Obras de Implantação da BR-060/GO, segmento: km 277,8 ao Km 478,3, licenciada pela Secretaria Estadual de Meio Ambiente e Recursos Hídricos - SEMARH, nº 18299/2014. Total de Itens Licitados: 00001. Fundamento Legal: Art. 25º, Caput da Lei nº 8.666 de 21/06/1993.. Justificativa: Serviço exclusivo. Declaração de Inexigibilidade em 22/05/2015. FABIO BORGES DE OLIVEIRA. Chefe do Serviço de Administração e Finanças. Ratificação em 22/05/2015. FLAVIO MURILO G PRATES OLIVEIRA. Superintendente Regional No Estado de Goiás e Distrito Federal. Valor Global: R$ 64.410,00. CNPJ CONTRATADA : 01.409.655/0001-80 SECRETARIA DE ESTADO DA FAZENDA.

(SIDEC - 22/05/2015) 393011-39252-2015NE800006

SUPERINTENDÊNCIA REGIONAL EM MINAS GERAIS

AVISO DE LICITAÇÃO PREGÃO Nº 217/2015 - UASG 393031

Nº Processo: 50606000272/15-53 . Objeto: Pregão Eletrônico - Contratação de serviços necessários à gestão da frota de veículos da SREMG e respectivas UL?s, envolvendo a disponibilização de rede credenciada de oficinas/postos para manutenção dos veículos, cartões magnéticos, sistema informatizado online. Total de Itens Licitados: 00003. Edital: 25/05/2015 de 08h00 às 12h00 e de 13h às 17h00. Endereço: Www.comprasnet.gov.br Ou Rua Martim de Carvalho, 635 Santo Agostinho - BELO HORIZONTE - MG. Entrega das Propostas: a partir de 25/05/2015 às 08h00 no site www.comprasnet.gov.br.. Abertura das Propostas: 09/06/2015 às 10h00 site www.comprasnet.gov.br.

CARLOS EVANDRO COELHO DA FONSECA
Superintendente Regional

(SIDEC - 22/05/2015) 393031-39252-2015NE800046

SUPERINTENDÊNCIA REGIONAL EM PERNAMBUCO

EXTRATO DE TERMO ADITIVO Nº 1/2015 - UASG 393029

Número do Contrato: 432/2014.
Nº Processo: 50604004040201322.
PREGÃO SISPP Nº 100/2014. Contratante: DNIT-DEPARTAMENTO NACIONAL DE -INFRAEST DE TRANSPORTES. CNPJ Contratado: 17982526000117. Contratado : GLAUBER HENRIQUE NASCIMENTO -TERCEIRIZACAO - ME. Objeto: Prorrogação de prazo do contrato que ora se adita por mais 12 meses consecutivos,passando seu termino para 26/05/2016. Fundamento Legal: Art. 57,inciso II da lei 8666/93 e a Clausula quarta do contrato. Vigência: 27/05/2015 a 26/05/2016. Data de Assinatura: 22/05/2015.

(SICON - 22/05/2015) 393029-39252-2015NE080015

SUPERINTENDÊNCIA REGIONAL NO RIO GRANDE DO SUL

AVISO DE LICITAÇÃO PREGÃO Nº 219/2015 UASG 393012

Nº Processo: 50610000851201537 . Objeto: Pregão Eletrônico - Contratação de pessoa jurídica para prestação de Serviço de Telefonia Móvel Pessoal (SMP), nas modalidades Local (VC1), Longa Distância Nacional (VC2 e VC3), com fornecimento de aparelhos digitais em comodato, pós-pago e fornecimento de linhas e Serviço de Internet Móvel (modens USB), utilizando a tecnologia 4G, com fornecimento de Modens USB em regime de comodato, para uso dos servidores lotados na Sede e nas Unidades Locais da Superintendência Regional do DNIT no Estado do Rio Grande do Sul, em conformidade com o Edital e seus Anexos. Total de Itens Licitados: 00003. Edital: 25/05/2015 de 08h00 às 12h00 e de 13h às 17h00. Endereço: Rua Siqueira Campos, 664 Centro - PORTO ALEGRE - RS. Entrega das Propostas: a partir de 25/05/2015 às 08h00 no site www.comprasnet.gov.br.. Abertura das Propostas: 08/06/2015 às 09h00 site www.comprasnet.gov.br.. Informações Gerais: O Edital poderá ser obtido nos Portais COMPRASNET ou DNIT. As licitantes ficam desde já cientes da necessidade de acessar o Portal DNIT para acompanhar os avisos do certame.

PEDRO LUZARDO GOMES
Superintendente Regional

(SIDEC - 22/05/2015) 393012-39252-2015NE800028

AVISO DE REABERTURA DE PRAZO PREGÃO Nº 135/2015

Comunicamos a reabertura de prazo da licitação supracitada, processo Nº 50610003066201455. , publicada no D.O.U de 06/04/2015 . Objeto: Pregão Eletrônico - Seleção de empresa com vistas a execução de serviços referentes ao Programa PATO, na BR-293/RS, conforme especificações e condições constantes do Anexo I (Termo de Referência) deste edital. Novo Edital: 25/05/2015 das 08h00 às 12h00 e d13h00 às 17h00. Endereço: Rua Siqueira Campos, 664 Centro - PORTO ALEGRE - RSEntrega das Propostas: a partir de 25/05/2015 às 08h00 no site www.comprasnet.gov.br. Abertura das Propostas: 08/06/2015, às 10h00 no site www.comprasnet.gov.br.

PEDRO LUZARDO GOMES
Superintendente Regional

(SIDEC - 22/05/2015) 393012-39252-2015NE800028

RESULTADO DE JULGAMENTO CONCORRÊNCIA Nº 509/2014

O Departamento Nacional de Infraestrutura de Transportes - DNIT, Autarquia Federal vinculada ao Ministério dos Transportes, por meio da Comissão de Licitação, torna público o Resultado Final de Julgamento do Edital em epígrafe. Critério de Julgamento: Menor Preço, Art. 45, ÷1º, Inciso I, e Art. 10, II, "b", da Lei nº 8.666/93. Empresa vencedora: Construtora Roca Ltda. CNPJ: 76.033.653/0001-39. Preço proposto: R$ 7.202.488,71 (sete milhões, duzentos e dois mil, quatrocentos e oitenta e oito reais e setenta e um centavos). Cópia do Relatório Final poderá ser obtida no site www.dnit.gov.br

MARCUS VINÍCIUS VELEDA RAMIRES
Presidente da Comissão de Licitação

(SIDEC - 22/05/2015) 393012-39252-2015NE800028

SUPERINTENDÊNCIA REGIONAL NO TOCANTINS

AVISO DE REABERTURA DE PRAZO PREGÃO Nº 180/2015

Comunicamos a reabertura de prazo da licitação supracitada, processo Nº 50623000256201552. , publicada no D.O.U de 08/05/2015 . Objeto: Pregão Eletrônico - Contratação de empresa especializada para execução de Serviços de Manutenção (Conservação/Recuperação) do tipo PATO - Plano Anual de Trabalho e Orçamento, na Rodovia BR-235/TO, Trecho: Div. TO/MA - Entre. TO-348 (Div. TO/PA) (Araguacema); Subtrecho: Entre. TO-336(A) (Tupirama) ? Entre. BR-153/TO-336(B); Segmento: KM 166,70- KM 205,70; Extensão: 39,0 KM; SNV: 235BTO0510. Novo Edital: 25/05/2015 das 08h00 às 12h00 e d14h00 às 17h59. Endereço: Quadra 1102 Sul, Av. Teotônio Segurado, Conj. 01, Lt 14 Plano Diretor Sul - PALMAS - TOEntrega das Propostas: a partir de 25/05/2015 às 08h00 no site www.comprasnet.gov.br. Abertura das Propostas: 10/06/2015, às 09h00 no site www.comprasnet.gov.br.

JOSE ROBERTO MOTA
Pregoeiro

(SIDEC - 22/05/2015) 393023-39252-2015NE800005

SECRETARIA DE FOMENTO PARA AÇÕES DE TRANSPORTES

DEPARTAMENTO DA MARINHA MERCANTE

EXTRATO DE DISPENSA DE LICITAÇÃO Nº 34/2015 - UASG 277001

Nº Processo: 50770000328201497 . Objeto: Trata-se de contribuição referente ao serviço de iluminação pública, conforme orientação da Coordenação Geral de Contabilidadae. Total de Itens Licitados: 00001. Fundamento Legal: Art. 24º, Inciso XXII da Lei nº 8.666 de 21/06/1993.. Justificativa: Seviço essencial ao funcionamento da unidade. Declaração de Dispensa em 06/01/2014. SILVIO BATISTA FERREIRA. Gestor Financeiro. Ratificação em 06/01/2014. WANIA MARIA CHAVES STILBEN. Ordenadora de Despesas. Valor Global: R$ 479,89. CNPJ CONTRATADA : 04.172.213/0001-51 COMPANHIA PIRATININGA DE FORCA E LUZ.

(SIDEC - 22/05/2015) 277001-00001-2015NE800015

AVISO DE LICITAÇÃO PREGÃO Nº 4/2015 - UASG 277001

Nº Processo: 50770000039201579 . Objeto: Pregão Eletrônico - Aquisição de material de escritório, para atender ao Departamento da Marinha Mercante, conforme condições, quantidades e exigências estabelecidas no Edital. Total de Itens Licitados: 00003. Edital: 25/05/2015 de 08h00 às 12h00 e de 13h às 17h00. Endereço: Av.rio Branco Nr. 103 - 8.andar Centro - RIO DE JANEIRO - RJ. Entrega das Propostas: a partir de 25/05/2015 às 08h00 no site www.comprasnet.gov.br.. Abertura das Propostas: 08/06/2015 às 10h00 site www.comprasnet.gov.br.

CELIO DE SOUZA MACIEL
Pregoeiro

(SIDEC - 22/05/2015) 277001-00001-2015NE800015

Conselho Nacional do Ministério Público

EDITAL Nº 1, DE 22 DE MAIO DE 2015 HOMOLOGAÇÃO DO RESULTADO FINAL DE CONCURSO PÚBLICO

O Presidente do Conselho Nacional do Ministério Público, no uso de suas atribuições, resolve HOMOLOGAR o Resultado Final do 1° Concurso Público do CNMP para provimento dos cargos de Analista do CNMP - Área de Atividade: Apoio Jurídico - Especialidade: Direito; Analista do CNMP - Área de Atividade: Apoio Técnico Especializado - Especialidades: Arquivologia, Comunicação Social, Contabilidade, Engenharia Civil e Estatística; Analista do CNMP - Área de Atividade: Apoio Técnico Administrativo - Especialidades: Controle Interno e Gestão Pública; Analista do CNMP - Área de Atividade: Tecnologia da Informação e Comunicação - Especialidades: Desenvolvimento de Sistemas e Suporte e Infraestrutura; e Técnico do CNMP - Área de Atividade: Apoio Técnico Administrativo - Especialidade: Administração, divulgado por meio do Edital n° 06/2015, de 22 de maio de 2015, da Comissão de Concurso, instituída pela Portaria n° 118, de 13 de maio de 2014.

RODRIGO JANOT MONTEIRO DE BARROS

CONFERÊNCIA DE AUTENTICIDADE POR TERCEIROS

EDITAL N° 6, DE 22 DE MAIO DE 2015
RESULTADO FINAL DO 1° CONCURSO PÚBLICO PARA OS CARGOS DE ANALISTA DO CNMP

A PRESIDENTE DA COMISSÃO DE CONCURSO DO CONSELHO NACIONAL DO MINISTÉRIO PÚBLICO - CNMP, designada nos termos da Portaria CNMP-PRESI n° 118, de 13 de maio de 2014, e alterações posteriores, tendo em vista o Edital n° 01/2014 de Abertura de Inscrições do 1° Concurso Público para Provimento de Cargos de Analista e Técnico do CNMP, publicado no diário oficial da união, seção 3, edição de 9 de dezembro de 2014, resolve:

1. TORNAR PÚBLICO, nesta data, o Resultado Final do 1° Concurso Público do CNMP para provimento dos cargos de Analista do CNMP - Área de Atividade: Apoio Jurídico - Especialidade: Direito; Analista do CNMP - Área de Atividade: Apoio Técnico Especializado - Especialidades: Arquivologia, Comunicação Social, Contabilidade, Engenharia Civil e Estatística; Analista do CNMP - Área de Atividade: Apoio Técnico Administrativo - Especialidades: Controle Interno e Gestão Pública; Analista do CNMP - Área de Atividade: Tecnologia da Informação e Comunicação - Especialidades: Desenvolvimento de Sistemas e Suporte e Infraestrutura; e Técnico do CNMP - Área de Atividade: Apoio Técnico Administrativo - Especialidade: Administração, com os candidatos habilitados, em listas de classificação geral e especial, de acordo com o Capítulo XII do Edital nº 01/2014 de Abertura de Inscrições, apresentadas na forma a seguir:

a) Relação de candidatos habilitados por Cargo/Área de Atividade/Especialidade, em ordem de classificação geral;

b) Relação de candidatos com deficiência habilitados por Cargo/Área de Atividade/Especialidade, em ordem de classificação especial.

2. DISPONIBILIZAR, a partir desta data e até o dia 1°/06/2015, a análise de todos os recursos interpostos, providos ou não, a todos os candidatos inscritos no Concurso, no site da Fundação Carlos Chagas (www.concursosfcc.com.br), esclarecendo que a referida análise não tem nenhum caráter didático.

3. INFORMAR que o candidato, habilitado ou não, que tenha realizado as provas, terá acesso, a partir desta data, ao seu resultado individual por meio de consulta disponibilizada no site da Fundação Carlos Chagas (www.concursosfcc.com.br).

TAMAR OLIVEIRA LUZ DIAS

ANEXO

CARGO/ÁREA DE ATIVIDADE/ESPECIALIDADE: A01 - ANALISTA DO CNMP - DIREITO
NÚMERO, NOME, DOCUMENTO, PONTOS, CLASS
12662h, LIVIA AVANCE ROCHA, 3066305ES, 408.87, 1/ 12507g, LEONARDO DE CAMARGOS MARTINS, 2723119SSPDF, 396.12, 2/ 13745f, MARINA FIGUEIREDO COELHO, 2403350, 390.53, 3/ 10360d, FILIPE GADELHA DIOGENES FORTES, 2917954, 382.42, 4/ 1157f, FLAVIA CRISTINA DE OLIVEIRA SANTOS, 4432031, 372.58, 5/ 7477j, ANA LETICIA LAYDNER CRUZ, 2816992, 372.55, 6/ 7150k, ALICE RIBEIRO BRAATZ, 2422678, 372.38, 7/ 10179f, FELIPE ROCHA PORTELA, 2005009121635, 371.85, 8/ 14657c, POLIANA OLIVEIRA SANTOS, 4461090, 371.62, 9/ 14542h, PAULO MARCELO DUARTE MIRANDA, 2006009160051, 370.00, 10/ 11615e, JOAQUIM JOSE DE PAULA NETO, 5770637, 368.54, 11/ 14826k, RAFAEL NOGUEIRA SOUSA, 2921101, 368.47, 12/ 3149f, THAYS RABELO DA COSTA, 2007010041875, 368.34, 13/ 12141b, KEILA DE CERQUEIRA SOUZA, 1378877446, 366.62, 14/ 10177b, FELIPE RESENDE SABINO, 2536205, 365.89, 15/ 303h, ANDRE MOLINAR VELOSO, 2650097, 365.00, 16/ 7246b, ALLAN ROBERTO VIEIRA COUTINHO, 263641454, 364.00, 17/ 8347b, BRUNO DE OLIVEIRA VIANA QUIRINO, 2616448, 362.55, 18/ 7655h, ANDRE LUIZ FIGUEIREDO LIGORIO, 2373689, 361.65, 19/ 9147j, DANIEL RIBEIRO SILVESTRE, 27529027X, 360.89, 20/ 1840f, LANNA MUNIZ MOREIRA LEMOS, 4360464, 360.46, 21/ 2107g, LUISA FOIZER TEIXEIRA, 2527804, 360.33, 22/ 7085d, ALEX GOMES ANTUNES, 2400506, 360.16, 23/ 14573h, PEDRO ALVIM CARDOSO PENA, MG13405992, 359.96, 24/ 3030c, STEFANIE MARTINS BOTELHO, 2272145, 358.47, 25/ 2291d, MARIANA CORREA DA COSTA CID, 106139702, 358.31, 26/ 15903h, TAIS GONCALVES PEREIRA, 2465430, 358.31, 27/ 7548g, ANA PAULA MONTEIRO D ALMEIDA MONTEIRO, 698560019, 357.32, 28/ 16134c, THAISSA MARTINS FERREIRA, 216847320024, 356.82, 29/ 8416f, CAIO COSTA PERONA, MG12490004, 356.26, 30/ 9848g, EMANUELLE VAZ DE CARVALHO, 2287212, 356.06, 31/ 8758a, CARPEGIANE DA SILVA TAVARES, 4815040, 355.89, 32/ 11171f, ISABELA FACTORI DANDARO, 435332697, 355.63, 33/ 8248k, BRUNA AZEVEDO DE SOUZA, MG13666566, 355.33, 34/ 14592a, PEDRO HENRIQUE CAVALCANTI GONTIJO, 3401882DF, 354.63, 35/ 11543f, JOAO CARLOS BELARMINO AGUIAR, 12575586, 354.20, 36/ 474b, CAMILA FERREIRA RAMALHO, 2569084, 354.20, 37/ 14700k, PRISCILA HELENA SOARES PIAU, 2982884, 354.17, 38/ 2164h, MARCEL FORTES DE OLIVEIRA PORTELA, 2586199, 353.64, 39/ 10639c, GEOVANA MAGALHAES FREIRE OLIVEIRA, 4310012, 353.24, 40/ 237j, ANA LUIZA LINDENBERG DABIEN, MG12815280, 352.75, 41/ 9143b, DANIEL PRADO VENTURA, MG3970555, 352.71, 42/ 10616b, GABRIELLE SOARES PIAU, 2771513, 352.68, 43/ 10339b, FERNANDO LATORRACA, 357121521, 352.55, 44/ 9207b, DANIELA ROSA DE DEUS CAETANO, 2773549, 351.99, 45/ 8482h, CAMILA LUCAS PORTO, 2451780, 351.82, 46/ 11810c, JULIA DALLA ROZA SCHIAVO, 6090217842, 351.62, 47/ 12395k, LAURO VINICIUS NOBRE DE ABRANTE, 2801993, 351.09, 48/ 2641e, PEDRO VICTOR VILAS BOAS DA SILVA, 1209417243, 351.02, 49/ 12542i, LEONARDO VILLACA VARGAS SAMPAIO BRAGA, 1484637, 350.86, 50/ 16754k, WILLIAM CESAR DA SILVA CABRITA, 285858379, 350.33, 51/ 14614g, PEDRO LUCIANO FERREIRA DA SILVA FILHO, 2590413, 350.16, 52/ 8574b, CARLO IAGO DE OLIVEIRA SENA, 288102897, 349.60, 53/ 8425g, CAIO RODOLFO RAMOS IMAMURA, 434636502, 349.34, 54/ 10584d, GABRIELA PEREIRA VIDIGAL DE OLIVEIRA, 2209494, 349.20, 55/ 14851j, RAFAEL VASCONCELLOS FONTANA, 2254304ES, 349.20, 56/ 13323b, MARCIO VIEIRA VILLAS BOAS TEIXEIRA DE CARVALHO, 2101328, 348.27, 57/ 1105i, FERNANDA BRANCALIONI ZERBINI, 463377060, 347.88, 58/ 2110g, LUISA GUIMARAES PINTO PINHEIRO, 202582433, 347.68, 59/ 10636h, GEORGIA MARCELLA DE ARAUJO SOARES DA LUZ, 2471321, 346.26, 60/ 13203c, MARCELLA GUIMARAES CHOMPANIDIS, 1196847991, 345.86, 61/ 799h, DEBORA MATTA SOUZA, 817825436, 345.13, 62/ 11240j, ISMAEL BATISTA DA SILVA, 1952072, 345.13, 63/ 8090b, ARTHUR EMILIANO FONTES DE OLIVEIRA, MG6508151, 344.93, 64/ 1072i, FABIOLA PIMPIM DO NASCIMENTO, 4606470, 344.60, 65/ 14939b, RAMON GARCIA DUSI, 2602016, 344.57, 66/ 8754d, CAROLYNA ROSA TEIXEIRA, 2121326, 344.40, 67/ 12633a, LILIAN MARIA PARUSSOLO, 336460120, 344.37, 68/ 9548f, DOUGLAS MIRANDA MUSSI, MG14863531, 344.37, 69/ 7135d, ALEXANDRO PABLO DIAS DA SILVA, 5271649, 344.37, 70/ 10525j, GABRIEL DE ARAUJO BORGES, 1408075, 343.84, 71/ 11035i, HUGO DE MELO ARANTES, MG14928707, 343.44, 72/ 14775i, RAFAEL ALVES PERLINGEIRO FERRAZ, 108975244, 342.88, 73/ 1434f, INGRID PIRES LEITE DE MELO, 6707308, 342.71, 74/ 15710h, SHIRLEY LOPES BOTELHO, 11254131, 342.68, 75/ 12570c, LETICIA VIEIRA LADEIRA ARANTES, MG10632045, 342.51, 76/ 8477d, CAMILA KLUMB OLIVEIRA RABELO, 2666569, 342.15, 77/ 8022g, ANTONIO PENNA MARINHO DE ALMEIDA SANTOS, 2826251, 341.95, 78/ 8111f, ARYANA ORTIZ DE ARAUJO, 2792255, 341.06, 79/ 15298f, ROBERTO BERNARDI BACCARAT, 440460712, 341.06, 80/ 10589c, GABRIELA RODRIGUES DE PAULA, MG13776546, 341.02, 81/ 11276i, IVANIA DA MOTA SOARES, 4536320, 340.50, 82/ 7004k, ALAN KLAUBERT BEZERRA CAMELO DE MELO, 2579693, 340.13, 83/ 10805e, GREGORY FILIPE MARTINS DUTRA, 2342265, 340.13, 84/ 10622h, GEISIANE PEREIRA JANUARIO PAGAN, 4637238, 340.10, 85/ 8462b, CAMILA DE CASSIA BRAGA, MG12805750, 339.53, 86/ 13210k, MARCELLA YUNES SALLES GAUDARD, 2575357, 339.37, 87/ 8619i, CARLOS GABRIEL TEIXEIRA, 462340442, 339.14, 88/ 14714k, PRISCILA PORTELA DE DEUS MARTINS, 99013006982, 338.64, 89/ 10394j, FLAVIA MARA OLIVEIRA DOS SANTOS, 2167578, 338.64, 90/ 13603h, MARIANA BREGIEIRO FERNANDES COSTA, 7854459, 338.11, 91/ 16164a, THASSIA RIBEIRO SANTIAGO, 15325814, 337.68, 92/ 367a, ANTONIO CESAR MEDEIROS DANTAS, 2053925, 336.95, 93/ 16504j, VICTOR AUGUSTO MEDINA MARTIN, 13470841, 336.95, 94/ 2901e, ROKMENGLHE VASCO SANTANA, 2227048, 336.78, 95/ 13173i, MARCELA DE ALENCAR ARARIPE COUTINHO, 502427, 336.02, 96/ 10419k, FLAVIO ANDRADE DE SA, 3372083, 336.02, 97/ 10130i, FALKNER DE ARAUJO BOTELHO JUNIOR, 14364568, 335.50, 98/ 10408f, FLAVIA RENATA CARNEIRO DE CASTRO KRUPP, MG11498799, 335.30, 99/ 8385j, BRUNO RABELO MORENO, 89602939, 335.30, 100/ 13856d, MAURA LELIS GUIMARAES GOULART, 793825, 335.26, 101/ 7457d, ANA FLAVIA NOBRE, 2566236, 334.57, 102/ 8387c, BRUNO RAFAEL VIEIRA MOREIRA, 232760007, 333.61, 103/ 1582j, JOAO ALFREDO ALEIXO DE MELO, 3063469, 333.11, 104/ 15896d, TAINA MUNIZ CAMELO, 2577741, 332.88, 105/ 66i, ALBERTO INACIO DE JESUS, 2377356, 332.88, 106/ 10875d, GUSTAVO DE OLIVEIRA ARANTES, 13988445, 332.88, 107/ 2173i, MARCELLA FERREIRA AIRES DE SOUZA, 125638916, 332.68, 108/ 13868k, MAURICIO SOARES ALCANTARA NASCIMENTO, 2490003, 332.15, 109/ 6954b, ADRIANA VIEIRA DE FRAGA, 8062999613, 331.55, 110/ 2302e, MARIANA MACHADO DA NOBREGA, 98002157706, 331.22, 111/ 10869i, GUSTAVO BARATELLA DE TOLEDO, 248420082, 331.02, 112/ 2500i, NATALIA MORAIS NASCIMENTO, 2840910, 331.02, 113/ 11934j, JULIANA SILVA FREITAS, 879124733, 330.10, 114/ 15749b, SILVIO PATRESE DE SOUSA RIBEIRO, 2365278, 330.10, 115/ 8812c, CESAR GANDHI BARROS TAVARES, 2466965, 330.10, 116/ 16761h, WILLIAN DA SILVA MAGALHAES, 100255850, 329.53, 117/ 16161f, THARLES DE MOURA PINHEIRO, 3149630, 329.34, 118/ 13333e, MARCO ARANTES JUNIOR, 179319920012, 329.14, 119/ 15454e, ROSANE CAROLINA MORAIS DE CARVALHO, 5053348, 328.81, 120/ 15104k, RENATA BEZERRA MARINHO DE OLIVEIRA, 128802675, 328.41, 121/ 7666b, ANDRE ROCHA LOPES, 1906474, 327.88, 122/ 12657d, LINCOLN TAVARES CAMARA, 79237475, 327.88, 123/ 7993f, ANTONIO CARLOS AYROSA ROSIERE JUNIOR, 2153673, 327.68, 124/ 1418h, IGOR DE ARAUJO VILELLA, 2907058, 327.15, 125/ 7005b, ALAN MESSIAS DE OLIVEIRA, 1114185, 326.92, 126/ 1044d, FABIANA DOS SANTOS LIMA, 1559635, 326.92, 127/ 14634b, PEDRO WESLEY DA SILVA XAVIER, 2329793, 326.92, 128/ 9646f, EDUARDO FERNANDES DE AGUIAR, M8600108, 326.42, 129/ 716k, DANIEL SIMOES BARBOSA NEVES DE OLIVEIRA, 684546191, 326.22, 130/ 9309j, DARSON MACHADO DE SOUSA, 2654810, 326.22, 131/ 7458f, ANA FLAVIA RAMOS CASTRO, MG16036308, 326.22, 132/ 1456e, ISABELA RABELO DE CARVALHO, 5201695, 326.22, 133/ 10909f, HAMIDEH KAZEMZADEH DARBAN, 2636957, 325.26, 134/ 12169b, KELLY CRISTINA BARRETO DOS SANTOS, 841495, 324.53, 135/ 10272g, FERNANDA MOREIRA DA COSTA BRETONES, 4493620, 324.34, 136/ 12505c, LEONARDO DA SILVA TORRES, 2442399, 324.34, 137/ 9157b, DANIEL VIEIRA PORTELA, 2140909, 323.81, 138/ 11812g, JULIA GRUPPIONI PASSOS, 13823443, 323.81, 139/ 8357e, BRUNO FRANCO CANDIDO MEDEIROS, 13273728, 323.81, 140/ 730e, DANIELA FAGUNDES DE ARAUJO, 11981311, 322.88, 141/ 12903d, LUCIANO NUNES RIBEIRO, 2506205, 322.35, 142/ 13845j, MATHEUS LEROY DE CASTRO BRAGA, MG13595776, 321.92, 143/ 10521b, GABRIEL BRAGA CAMARGOS DE ALMEIDA, MG14454355, 321.92, 144/ 2545i, NIELE MELO VINAGRE DE GUSMAO, 2307217, 321.42, 145/ 7147k, ALICE LIMA SILVA MOTTA, 12374701, 320.46, 146/ 2495i, NATALIA IVES CAMURCA DE OLIVEIRA, 2001003014885, 320.46, 147/ 12712h, LORENA OLIVEIRA DA ROCHA, 30424402, 320.46, 148/ 11773a, JOSELLE DE SOUZA OLIVEIRA NUNES, 1972235, 319.53, 149/ 7d, SANDRA GUERRA MESQUITA*, 23607, 296.55, 150/ 16798i, YANSON AVILA PAZ CASTELO BRANCO*, 2667364, 292.45, 151/ 9691k, EIDE PAULYCEIA RODRIGUES MARQUES*, 133920, 290.79, 152/ 6857d, RENAN ARAKAWA PAMPLONA*, 2253264, 285.93, 153/ 16405h, VANESSA ALVES MONTEIRO*, 4570604, 275.53, 154/ 11057h, IANDRA BORGES ALENCAR*, 2067587, 275.20, 155/ 8128a, SHEYLA VIEIRA MOTA*, 1379223, 266.86, 156/
156 Candidato(s) nesta opção.
* CANDIDATOS COM DEFICIÊNCIA.

CARGO/ÁREA DE ATIVIDADE/ESPECIALIDADE: B02 - ANALISTA DO CNMP - ARQUIVOLOGIA
NÚMERO, NOME, DOCUMENTO, PONTOS, CLASS
17073c, SUZANE GONSAGA VALENTIM, 2659572, 370.70, 1/ 17079d, THIAGO BATISTA DE MOURA, 2131155, 357.10, 2/ 17067h, SGUALDO CHIANELLI NETTO, 2183743, 352.06, 3/ 17016b, MAURICIO MATIAS DA COSTA, 2211560, 350.14, 4/ 16865i, ANDREIA MATOS PORCHERA, 1501818, 346.18, 5/ 16873h, BRUNA DE MELO COELHO, 2585707, 339.68, 6/ 16984f, LEONARDO NEVES MOREIRA, 2169008, 339.58, 7/ 3381j, SERENNA THARYNE ALVES DE SOUZA, 2499734, 338.80, 8/ 16891j, CINTIA APARECIDA DE MOURA E SILVA, 2197798, 334.76, 9/ 16950k, INES PAIVA SILVA, 2592976, 334.55, 10/ 17095b, WILLIAN MARQUES SALES, 2278674, 333.54, 11/ 16860j, ANA PAULA SALES, 2680172, 333.12, 12/ 17032k, PATRICIO DA SILVA FONTES, 1666715, 332.72, 13/ 16993g, MAIARA COUTINHO CARVALHO, 2409908, 332.26, 14/ 3365a, LUIZ TADAYUKI ONO, 2252299, 331.26, 15/ 16862c, ANAIDE PEREIRA LOPES, 10632228, 328.37, 16/ 17015k, MATHEUS HENRIQUE ALMEIDA SOUZA, 2374288, 326.80, 17/ 3353e, KAIAN BEZERRA BERNARDES, 2480780, 326.37, 18/ 17075g, TANIA MARIA DE MOURA PEREIRA, 1016383, 323.66, 19/ 17071j, SILVIA YURI HATTORI, 282544999, 322.30, 20/ 17076i, TATIANE BRAZ DE OLIVEIRA*, 1077187977, 296.29, 21/
21 Candidato(s) nesta opção.
* CANDIDATOS COM DEFICIÊNCIA.

CARGO/ÁREA DE ATIVIDADE/ESPECIALIDADE: C03 - ANALISTA DO CNMP - COMUNICAÇÃO SOCIAL
NÚMERO, NOME, DOCUMENTO, PONTOS, CLASS
18686h, VIVIAN RODRIGUES DE OLIVEIRA, 4717792, 387.74, 1/ 18200k, MAURO LUIZ ARAGAO PETTI FILHO, 6922244, 375.06, 2/ 17102f, ADRIANO DE SA GODOI, 2431683, 368.98, 3/ 18467g, RODRIGO PITTA COSTA FONTENELLE VIANNA, MG12500391, 367.97, 4/ 17972d, LETICIA DE CARVALHO CAPOBIANCO RIBEIRO, 1941092, 361.75, 5/ 18162g, MARIANA MUNIZ NAZIMA, 45972325X, 359.35, 6/ 18051i, LUIS HUMBERTO VIEIRA LEITE, 2000010197347, 359.22, 7/ 17274b, BARBARA DE CARVALHO VASCONCELOS, 2576114PI, 357.92, 8/ 18047g, LUIS EDUARDO ALVES GOMES E SANTOS, 9119920, 357.35, 9/ 17224i, ANDRE MARTINS DE ALMEIDA, 1587350, 356.39, 10/ 18522k, SILVANA DE FREITAS, 2893720, 356.01, 11/ 17737e, HELEN FERNANDA ALVES MARTINS, 4393071, 355.22, 12/ 18636d, VALERIA CRISTINA DA TRINDADE FEITOZA, 1474037, 354.50, 13/ 3611a, LOIANY GALENO BORGES, 2825765, 354.42, 14/ 18150k, MARIAMA MORENA ALVES AVALLONE, 34268452X, 354.01, 15/ 18630c, TUANE AFONSO VASCONCELOS, 5425625, 352.17, 16/ 3725e, RODRIGO PESSANHA TUNHOLI, 1665430DF, 350.34, 17/ 17614k, FERNANDA CRISTINE CARNEIRO, 2369448, 349.84, 18/ 18506b, SERGIO ALVES BERTOLDI DE SOUZA, 4352971, 349.41, 19/ 17134h, ALEXANDRE SILVA FERNANDES, 537975, 349.34, 20/ 18143c, MARIA NEBLINA ORRICO ROCHA, 1792045, 348.91, 21/ 17467b, DANILO ANDRE DE ALMEIDA SILVESTRE, 2153618, 347.67, 22/ 17825b, JOAO RICARDO BEZERRA V DE OLIVEIRA, 6909036, 347.26, 23/ 18512h, SERGIO SCUOTTO DE SOUZA, MG3320001, 346.84, 24/ 18402a, RAQUEL DAMASCENO GOMES SIGAUD CAETANO, 13769581, 346.33, 25/ 17877j, JULIANE BARROS SACERDOTE, 1925965, 346.00, 26/ 17879c, JULIANGELA ALVES DAMASO GAMASO, 192366, 345.91, 27/ 17375h, CARLOS GABRIEL SANTANA DUSSE, 13217883, 345.25, 28/ 17598f, FAGNER FAGUNDES DOS SANTOS, 1068066354, 344.74, 29/ 17334e, CAMILA SANCHES, 295998556, 344.63, 30/ 3453i, BRUNO ALEIXO SANTIAGO, MG10307621, 344.54, 31/ 18397a, RAPHAEL BRUNO DE SOUZA, 2256728, 344.50, 32/ 17395c, CINTIA APARECIDA DE SOUZA, 2166791, 344.34, 33/ 3670f, NAHIMA MACIEL DE SOUZA VIANNA, 1450888, 344.33, 34/ 18677g, VITOR AMARAL MAGNO DA SILVA, 435817371, 344.09, 35/ 17191i, ANA CRISTINA MARQUES CARVALHO SALLES, 1470814, 343.96, 36/ 17902e, KARLA PATRICIA VITAL DAMIANI, 11375591, 343.84, 37/ 3584b, JULIANA CHAVES VALENTIM, 110122629, 343.67, 38/ 18540b, SUELLEN GURGEL SOUZA, 2340178, 343.54, 39/ 3672j, NAIR LUISA RABELO DOS PASSOS, 2089267, 343.43, 40/ 17283c, BEATRIZ SERAFIN PINHEIRO, 29481369X, 343.24, 41/ 18589j, THAIS DE LUNA RAMOS, 2313667, 342.74, 42/ 17513e, DOMINIQUE FERREIRA FELICIANO DE LIMA, 2172503, 342.24, 43/ 17469f, DANILO RIBEIRO CAMPOS, 339073147, 342.17, 44/ 18418e, RENATA ALFENA ZAGO, 449501437, 342.08, 45/ 18307g, PATRICIA MONTANARI LEME, 338107496, 341.83, 46/ 18353c, PRISCILA DA COSTA E SILVA, 2358950, 341.24, 47/ 17660g, GABRIEL RAMOS FERREIRA, 2084039, 340.24, 48/ 18290e, NUBIA DE SOUZA GUERRA FERREIRA DE CASTRO, 2413116,

Este documento pode ser verificado no endereço eletrônico http://www.in.gov.br/autenticidade.html, pelo código 00032015052500151

Documento assinado digitalmente conforme MP nº 2.200-2 de 24/08/2001, que institui a Infraestrutura de Chaves Públicas Brasileira - ICP-Brasil.

340.24, 49/ 17219e, ANDRE LUIS AMARAL DE MATOS, 582763789, 339.51, 50/ 17537h, ELIS ANDRADE TANAJURA, 1300726806, 339.17, 51/ 3702d, RAFAEL MENDES PEREIRA, 1763390, 338.83, 52/ 17247j, ANNA CAROLINA VILELA DE BRITO, 2574296, 338.67, 53/ 3591j, KAREN PACHECO FONTENELE, 2587138, 337.74, 54/ 17447g, DANIELA LOURENCO DE CASTRO SERRA, 1144930, 337.58, 55/ 18616i, THIAGO MARES CASTELLAN, 2005146, 336.67, 56/ 17298e, BRUNA CARVALHO DE OLIVEIRA, 32279370, 336.67, 57/ 17468d, DANILO PIRES FARIAS, 1879694, 336.46, 58/ 17591c, FABIOLA LUCIA DE ALMEIDA PINTO MORES, 2082540, 335.24, 59/ 17232h, ANDREIA PAULA CARDOSO, 3552325, 334.74, 60/ 17187g, ANA CLARA TEIXEIRA CARIBE, 185075819, 334.67, 61/ 17698j, GIORDANO CAMPOS BAZZO, 1735972, 333.74, 62/ 17857d, JULIA CONSENTINO SOUZA, 792181301, 333.58, 63/ 17158k, ALVENI LISBOA DA SILVA, 2210620, 333.08, 64/ 17249c, ANNA EMILIA DO NASCIMENTO SOARES, 83126094, 332.46, 65/ 3578g, JOARDO MAGALHAES BARBOSA FILHO, 5302306, 331.08, 66/ 17186e, MURILO SERGIO BRAGA DO AMARAL*, 213280358, 330.70, 67/ 3758i, THIAGO BORGES VIDEIRA, 4749806, 330.24, 68/ 17448i, DANIELA PRISCILA DE OLIVEIRA VERONEZI, 351648008, 330.17, 69/ 17185c, LEONARDO MARI DE CASTRO*, M6354572, 296.81, 70/ 3392d, FLAVIANA DAMASCENO ALVES*, 2507544, 284.21, 71/ 18481a, ROSANGELA MARIA DE OLIVEIRA*, 1075201, 282.87, 72/ 18165b, MARIELLA BACHA DE OLIVEIRA CABRERA*, 3029492, 269.75, 73/

73 Candidato(s) nesta opção.

* CANDIDATOS COM DEFICIÊNCIA.

CARGO/ÁREA DE ATIVIDADE/ESPECIALIDADE: D04 - ANALISTA DO CNMP - CONTABILIDADE

NÚMERO, NOME, DOCUMENTO, PONTOS, CLASS

19104i, LUIS CASSIO DE MELO CASTRO, 2002009091065, 388.55, 1/ 18927d, FELLIPE SAMPAIO BRAGA, 2921256, 385.01, 2/ 19198k, RAFAEL DANILO DE SALES LEAL, 5429417, 373.89, 3/ 19103g, LUIS ALBERTO RODRIGUES ASSIS, 2358567, 371.32, 4/ 18810e, CAROLINA DE CASTRO NACIF, 15291186, 362.77, 5/ 19203k, RAFAEL MAIA PINTO, 486331234, 362.43, 6/ 19148g, MICHELE MENDES BATISTA, MG11093548, 357.80, 7/ 19228e, ROBERTO DA SILVA JUNIOR, 130112600, 356.37, 8/ 19172d, NIVANEIDE MARINHO GOMES, 2365706, 353.71, 9/ 18798h, CAMILA RITA FERNANDES DO VALLE, 2749392, 353.65, 10/ 19045h, JULIO CEZAR DE OLIVEIRA RANGEL, 1965449, 351.37, 11/ 18878f, DYEIMES SOUSA FREITAS, 16937517, 348.56, 12/ 19286h, THIAGO BRANDAO SANTOS, 5130578, 347.36, 13/ 19289c, THIAGO PIMENTA NASCIMENTO FADIGAS, 2486398, 346.92, 14/ 18738a, AMANDA CAROLINA AMORIM DE SOUSA, 2627349, 346.71, 15/ 18841e, DANIEL GUIMARAES RIBEIRO, 2382246, 341.22, 16/ 3887i, MAYSE DOS REIS ARAUJO, 2966475, 340.90, 17/ 19200e, RAFAEL FRANCA ROSINHA, 2796800, 339.96, 18/ 19060d, LAIANE GONCALVES FURTADO, 2586709, 339.89, 19/ 18791e, BRUNO HENRIQUE SOUZA DE ANDRADE, 2524289, 337.25, 20/ 18794k, CAMILA CARNEIRO VAZ, 245389, 336.32, 21/ 19169d, NELSON MENDES FEITOSA NETO, 2050080SSPPI, 335.59, 22/ 3842i, HELTON ANTONIO DA COSTA, 4309731, 333.06, 23/ 19191h, PEDRO ARNAUD FERREIRA DINIZ, 2000002415314, 332.82, 24/ 3859d, JULIANA RIBEIRO SOUSA, 2662948, 332.33, 25/ 18824e, CHARLES PEREIRA DE CARVALHO, 2512495, 332.33, 26/ 18830k, CLEANDRO MOREIRA DIOGO DE ALMEIDA, 3725356DGPCGO, 330.59, 27/ 18763k, ANDRE SOBRAL FRANCO, 2109651, 322.75, 28/ 19032j, JOSE HUMBERTO BORGES JUNIOR, 2278361, 322.25, 29/ 3810g, DANIEL KENJI YAMAGUCHI, 2909759, 319.39, 30/ 18840c, DANIEL DIAS DOS SANTOS*, 506814440, 288.38, 31/

31 Candidato(s) nesta opção.

* CANDIDATOS COM DEFICIÊNCIA.

CARGO/ÁREA DE ATIVIDADE/ESPECIALIDADE: E05 - ANALISTA DO CNMP - ENGENHARIA CIVIL

NÚMERO, NOME, DOCUMENTO, PONTOS, CLASS

19478f, FERNANDA NEVES MAGALDI, 18221526X, 358.52, 1/ 19777e, ROMULO MARTINS TEOBALDO, MG6344134, 356.17, 2/ 19641b, LUCAS QUEIROZ CORREIA, 2840104, 354.90, 3/ 19515h, GILSON MARONI CABRAL JUNIOR, 2416604, 351.32, 4/ 19734i, PEDRO HENRIQUE TELES DE CARVALHO, 5012044, 351.00, 5/ 19619i, LEANDRO CEZAR ALMEIDA NAYA, 2021681, 348.65, 6/ 19815i, THIAGO REIS DO ESPIRITO SANTO, 931386, 345.91, 7/ 19840h, WILLIAM HIDEKI ITO, 435522875, 345.85, 8/ 19512b, GIAN RICARDO FORMENTON, 33041110, 344.08, 9/ 19654k, LUIZ HENRIQUE ALTOPIEDI, 449597982, 343.93, 10/ 19565a, ISAC PIRES MORAES FILHO, 2394631, 339.76, 11/ 19322h, ALLAN LOPES DE PAULA, 3241791917, 338.17, 12/ 19825a, VICTOR CARLOS SOUSA MUNDIM, 4431440, 337.84, 13/ 19725h, ORLANDO MAXWELL MENDES, 13741341, 337.06, 14/ 19502j, GABRIEL POLANZZO RIBEIRO DEL DUCA, 2595831, 336.47, 15/ 19666g, MARCELA PEREIRA MENDES, 5124196, 336.02, 16/ 19400b, CHARLES THOMAS BRINDEIRO, 2585876, 335.08, 17/ 3940i, LEONARDO RIBEIRO DE OLIVEIRA MALDI, 2665984, 333.65, 18/ 3949e, THIAGO SOUZA NUNES RODRIGUES, 2711331, 330.02, 19/

19 Candidato(s) nesta opção.

CARGO/ÁREA DE ATIVIDADE/ESPECIALIDADE: F06 - ANALISTA DO CNMP - ESTATÍSTICA

NÚMERO, NOME, DOCUMENTO, PONTOS, CLASS

3975f, ANDRE DE ARAUJO ROSA CRUZ, 2239311DF, 391.30, 1/ 19857c, JULIO CESAR DE LIMA FILGUEIRAS, 125022582, 354.07, 2/ 19846i, HELDER ALVES ARRUDA, 1401128394, 340.17, 3/ 3989f, CAUAN BRAGA DA SILVA CARDOSO, 2580821, 338.57, 4/ 19849d, INGRID PABST DOS REIS, 204506190, 328.31, 5/ 19898f, RICARDO LUIZ CORREA, MG10449209, 328.25, 6/ 19890a, PATRICIA OLIVEIRA DE SOUZA, 2002010392588, 327.13, 7/ 19910c, VICTOR HUGO LIMA DE ALMEIDA, 2783451, 325.67, 8/ 19903f, SUZANA REGINA DA SILVA FERNANDES, 118757558, 323.76, 9/ 19866d, LIVIA LEITE DE FREITAS, 3607417, 321.67, 10/ 19911e, VITOR DA FONSECA VIEIRA, MG6954018, 319.58, 11/ 19883d, MARINA CALAIS DE FREITAS MOURA, 132400144, 319.09, 12/ 19907c, THIAGO MORAIS DE CARVALHO, 2316276, 313.46, 13/ 3998g, ERICA LIMA AMBROSIO, 2509939, 312.80, 14/ 19889e, PAMELLA SADA DIAS EDOKAWA, 2442102, 306.78, 15/ 19855j, JOSIAN ABREU DE CARVALHO, 2004009230193, 303.04, 16/ 3991d, CELINE MACHADO VIEIRA, 2361403, 297.16, 17/ 19888c, NICOLLAS STEFAN SOARES DA COSTA, 2587014, 295.36, 18/

18 Candidato(s) nesta opção.

CARGO/ÁREA DE ATIVIDADE/ESPECIALIDADE: G07 - ANALISTA DO CNMP - CONTROLE INTERNO

NÚMERO, NOME, DOCUMENTO, PONTOS, CLASS

20638g, RAFAEL GOMES LIMA, 11425115, 401.17, 1/ 4311e, THALES CORREIA DE ARAUJO MACIEL, 1434581322, 392.83, 2/ 20005a, BARBARA GOMES ARAUJO, 2352851, 390.34, 3/ 20227h, FREDERICO HARTMANN DE SOUZA, 1036642419, 388.54, 4/ 20541c, MATEUS WILLIG ARAUJO, 113601645, 385.63, 5/ 20539e, MATEUS AMARAL RODRIGUES CHAVES, MG12075439, 381.01, 6/ 20327a, JOAO CARLOS DE MOURA MEDEIROS, 4571830, 380.85, 7/ 20506a, MARCOS VAZ DE MELO MACIEL, 4490829, 377.65, 8/ 20170e, ERIKA RAYANNE SILVA BORGES, 2476916, 373.14, 9/ 20031b, CAIUS JULIUS OLIVEIRA MUNHOZ, 2256565, 366.90, 10/ 4275e, RENATA PULLEN SOUSA, 735137, 366.17, 11/ 20594b, PABLO RESENDE DE OLIVEIRA, 304249, 366.00, 12/ 4110f, ERON DE CASTRO, 1065584342, 364.53, 13/ 20293j, ISABELA DE MACEDO SOARES, 2640358, 363.05, 14/ 20246a, GLAUCO GARCIA SCANDAROLI, 2104985, 361.14, 15/ 20425a, LEONARDO SANTOS RIBEIRO, 2674047, 359.65, 16/ 4323a, VALDINEI PONSONI LINARTEVICH, 232198652, 359.01, 17/ 20388j, KATIANA RODRIGUES DA SILVA, 323031134, 358.15, 18/ 20577b, NEUTON COSTA BATISTA, 913215, 358.14, 19/ 20251e, GUILHERME CRESTANI VIEIRA, 2126175, 357.87, 20/ 20628d, PRISCILLA GONCALVES MARQUES, 2373021, 357.01, 21/ 20717c, RUTE MARA DIAS DINIS, 253768925, 356.65, 22/ 4325e, VANDEIR FERREIRA DA COSTA, MG2476735, 355.15, 23/ 20817g, WALDYR DE OLIVEIRA NETO, 201448792, 354.60, 24/ 20291f, IRES PIMENTA GONTIJO, MG10176948, 354.45, 25/ 20264c, HEITOR HENRIQUE ALVES BRAGA, 2438572, 354.01, 26/ 20692b, ROBER MENDES SOBRINHO, 1849268, 353.80, 27/ 20680f, RENILDO BARROS DA SILVA JUNIOR, 1788573169, 353.29, 28/ 4240h, MATHEUS FROTA FRANCA, 2824449, 352.60, 29/ 20370b, JULIA VIRGINIA DOS SANTOS PIRES MACIEL, 2273187, 350.53, 30/ 19922j, ADRIANO DE BRITO LOPES, 2856891, 346.03, 31/ 20013k, BOLIVAR ALVES DOS SANTOS, 1154589, 345.67, 32/ 19978d, ANDRE LUIZ GAMA DE SOUZA, 2579728, 344.02, 33/ 20763j, TATIANNE FRANCILLA MAIA OLIVEIRA, 2073183, 343.67, 34/ 4115e, FABIANO MEIRELES ANDRADE, 4568351, 343.03, 35/ 20050f, CAROLINA DE CARVALHO BARCELOS, 212310924, 342.65, 36/ 20343j, JORGE DE MORAES JARDIM NETO, 1529982, 341.38, 37/ 20329e, JOAO EUDES RODRIGUES DE SOUZA, 394606, 341.24, 38/ 20043i, CARLOS ELIAS BASTOS DOS SANTOS, 2768363, 339.88, 39/ 4068k, CAROLINA OLIVEIRA DA SILVA, 2368591, 339.52, 40/ 4104k, EMILIA DE ABREU ARAUJO RODRIGUES, 2886707, 338.53, 41/ 20151a, ELI JOSE BATISTA JUNIOR, 2251777, 337.38, 42/ 20143b, EDSON SOARES BORGES, 16890124, 333.53, 43/ 20422f, LEONARDO ARRUDA FERNANDES*, 2485738, 302.14, 44/ 4340a, WESLEY ALVES EMILIANO*, 2394588, 291.57, 45/ 20363e, RICARDO MACHADO LOBO*, 1822560, 286.71, 46/ 4019i, FLAVIA MARIA SILVA BARBOSA*, 2660609, 286.15, 47/ 19968a, ANDERSON DA CRUZ NEVES*, 2033145, 277.21, 48/

48 Candidato(s) nesta opção.

* CANDIDATOS COM DEFICIÊNCIA.

CARGO/ÁREA DE ATIVIDADE/ESPECIALIDADE: H08 - ANALISTA DO CNMP - GESTÃO PÚBLICA

NÚMERO, NOME, DOCUMENTO, PONTOS, CLASS

21544c, DANIELA CARVALHO RAMOS, 2579399, 407.18, 1/ 21842k, ESDRAS JAMIL CREMER FRANCISCO, 1532966, 399.16, 2/ 22126a, GISELY RODRIGUES TRIGUEIRO, 4041597, 390.15, 3/ 22515a, JOSIAS MENDES DA SILVA, 3595226, 389.12, 4/ 23521a, PEDRO EMILIO PEREIRA TEODORO, 4374132, 386.12, 5/ 23685i, RENATA PAES TEIXEIRA, 2406651, 384.59, 6/ 23578h, RAFAEL CAVALCANTE CUNHA BEZERRA, 1966633, 382.11, 7/ 23563f, PRISCILLA FERNANDA CREMER FRANCISCO, 2314299, 381.59, 8/ 6559g, THALES CARVALHO SOARES DA SILVA, MG11027380, 381.59, 9/ 21684h, DOUGLAS ANDRADE DA SILVA, 2587625, 380.06, 10/ 23665c, RENAN DE MOURA SOUSA, 2083244, 378.51, 11/ 21535b, DANIEL RIOS RODRIGUES, 2248359, 377.14, 12/ 5207d, GABRIEL DE SOUZA TROVO, 478493988, 376.14, 13/ 23351b, NATALIA LATINO ANTEZANA, 2235276, 375.58, 14/ 20955h, ALICE CRISTINA ALVES FRANCO, 2745831, 375.08, 15/ 4683i, CAMILA PRINCHAK TEIXEIRA PINTO, 2582015, 374.11, 16/ 20947i, ALEXANDRE PINTO VIEIRA DE PAULA, 2794223, 373.06, 17/ 5060k, ERLENE MARIA COELHO AVELINO, 2677353, 371.56, 18/ 23169b, MARILIA RIBEIRO LOPES DE FIGUEIREDO PEREIRA, 2006152, 371.06, 19/ 22251d, HUGO TORRES DO VAL, 2821260, 370.56, 20/ 22357i, JANAINA DANTAS ARARUNA, 1667729, 370.08, 21/ 21606j, DEBORA CARNEIRO BOUCAULT, 2294661, 369.56, 22/ 5966d, MARINNA GOMES ALMEIDA BEZERRA, 3426672, 369.08, 23/ 4523i, ANDRE LUIZ URCINO SILVA VALENTE, 5093916, 368.11, 24/ 22294k, ISABEL DOLABELA DE LIMA LOPES, 2231936, 368.05, 25/ 5325j, HENRIQUE SERGIO BARROS CAVALCANTI JUNIOR, 7624105, 368.03, 26/ 5167g, FLAVIA ALVARES PACHECO, 1935801, 367.56, 27/ 5924j, MARIA PAULA BARBOSA, 2845152, 367.55, 28/ 6246h, RAFAEL YURI ANSELMO KERGES BUENO, 6941362, 366.51, 29/ 6447g, SERGIO LUIZ GOMES DE CARVALHO, 2002010208639, 366.08, 30/ 21050k, ANA LAISE MENESES FERNANDES SILVA, 2447839, 366.08, 31/ 22081e, GABRIELLE ANDRADE COBUCCI, 2443152, 365.56, 32/ 5569e, KARINA SANTOS DE MIRANDA, 2023837, 365.55, 33/ 23364k, NAYARA CORREIA PESSOA, 2522706, 364.56, 34/ 21662i, DIEGO TANNUS DOREA, 12297484, 363.08, 35/ 23369j, NAZARENO ARAO DA SILVA, 93027002764, 362.55, 36/ 21881j, FABIANE KUNRATH SIEMIONKO, 2063107921, 362.08, 37/ 5090i, FABIANE DA SILVA DE SOUZA, 4115060, 362.08, 38/ 4444b, AMANDA PANHOL BAYMA, 2523124, 362.03, 39/ 21282j, BRUNO SANTANA RODRIGUES, 3737973, 361.58, 40/ 22173j, GUILHERME NUNES PEREIRA, 2326311, 361.58, 41/ 22223j, HENRIQUE ELIAS BORGES, 4228944GO, 361.55, 42/ 6635h, VANESSA PATRICIA MACHADO SILVA, 15196280, 361.55, 43/ 20965k, ALINE AMORIM DE SENA, 2141513, 361.05, 44/ 24093k, THIAGO DELMONTE DE BAERE, 2267718, 361.05, 45/ 4767d, CLARISSA SZERVINSKS TAVARES, 195995120020, 360.56, 46/ 5816g, MABEL QUEIROZ DE OLIVEIRA GOMES, 6983188, 360.55, 47/ 24024c, TATHYANA VIEIRA FLORES SALES, 2804379, 360.50, 48/ 23487e, PAULO FELIPE ASSIS SILVA, 2855991, 360.05, 49/ 5141k, FERNANDA LUISA SANTOS, 2462967, 359.57, 50/ 6727b, YURI NAKAKURA PALMEIRA, 2354014, 359.50, 51/ 24184c, VICTOR ENRICO DA SILVA CERESA, 2346762, 359.03, 52/ 20950i, ALEXANDRE RECHE CORREA, 15608407SSPSP, 358.56, 53/ 4960i, EDILBERTO HERMES DE AGUIAR, 1840403, 358.03, 54/ 24282c, WILSON ROMANI, 3179124, 357.57, 55/ 4668b, CAMILA ABREU DOS SANTOS, 2347215, 357.55, 56/ 5745j, LUCAS SOARES SIQUEIRA LINHARES DE ARAUJO, 2336852SSPPI, 357.02, 57/ 23477b, PAULINO DA SILVA MARINHO, 1198073004, 356.56, 58/ 23178c, MARINA DIOGENES ABREU, 2419840, 356.55, 59/ 21736a, EDUARDO CAMBUY SARAIVA, 2205396, 356.55, 60/ 23885f, SARAH PAES LEME MATTAR, 14386483, 356.55, 61/ 21221a, AUTA MARILUZ RODRIGUES BONETTI, 911174702, 356.53, 62/ 22956i, MARCELA ARAUJO MORAES, 2468007, 356.52, 63/ 6549d, THAIS ALVES MADEIRA BASTO, 2354322, 356.05, 64/ 22834f, LUCIANA ANCHIETA BOUERES, 1704849, 356.05, 65/ 21835c, ERIKA NEVES OLIVEIRA, 1584689, 356.05, 66/ 4886a, DANILO EIJI FERNANDES SHIMABUKO, 2571596, 355.56, 67/ 4443k, AMANDA FIORI AGUILAR, 389949401, 355.52, 68/ 4400d, ALEXANDRE CAIXETA ALBUQUERQUE, 14784306, 355.52, 69/ 23629j, RAQUEL DE HOLANDA KOETZ, 2797915, 354.04, 70/ 4660h, BRUNO SA DE ABREU, 2744065, 353.55, 71/ 21057c, ANA LUISA FARIA, 10961278, 353.55, 72/ 21032i, ANA CAROLINA SOARES CRUZ DE AMORIM, 3699548SSPDF, 353.52, 73/ 4621i, BEATRIZ MEDINA PEGORARO, 1843692, 353.05, 74/ 23000f, MARCIA MARIA DE OLIVEIRA SILVA, 1746106, 352.53, 75/ 22545j, JULIANA CARNEIRO MUNHOZ COIMBRA, 4651578, 351.52, 76/ 6158k, PAULA VELLASCO VASSALLO GAROFALO*, 1772186, 351.04, 77/ 23839j, SAIMON RODRIGUES VIEIRA SANTOS, MG13675135, 351.03, 78/ 24177f, VERONICA BRITO AGUIAR, 2267666, 350.54, 79/ 5863e, MARCIO JOSE RODRIGUES, MG7411962, 350.02, 80/ 20859a, ADRIANA MATIAS LEITE, 2081374, 349.55, 81/ 21823g, ENALDO MINUCCI CAMARGOS, M3528280, 349.53, 82/ 22139j, GLAUCO COSTA DE OLIVEIRA, 2495553, 348.55, 83/ 6477e, SIMONE DO CARMO DIREITO, 601751, 348.52, 84/ 22743c, LETICIA MAIA GONCALVES, MG13994078, 348.03, 85/ 6000i, MAYKON RIBEIRO DA SILVA, 4627615, 348.02, 86/ 20905d, ALESSANDRA CARDOSO DUTRA, 4385701, 347.55, 87/ 6005h, MELQUIA DA CUNHA LIMA, 268317240, 347.55, 88/ 6196h, POLIANNE GONTIJO MENEZES VIEIRA, 3550715, 346.05, 89/ 23010i, MARCIO BERNARDO DE ARAUJO, 1735790, 346.03, 90/ 22670b, LARISSA BORGES DE OLIVEIRA, 12578771, 344.52, 91/ 23097c, MARIA DO SOCORRO ABREU DE PAULA*, 91002213005, 344.49, 92/ 21581i, DANILO GUEDES VELOSO, 2464769, 344.07, 93/ 21452i, CLAUDIA OLIVEIRA CORTEZ*, 2133649, 340.96, 94/ 21769e, ELIABE BEZERRA DE SENA*, 1410726DF, 339.44, 95/ 22217d, HELLEN BRAGANCA OLIVEIRA*, 1608219, 331.46, 96/ 23122i, DIEGO NATHAN PANSANI DE ALENCAR*, 428405010, 324.43, 97/ 23411e, OTAVIO AUGUSTO DE SOUZA*, 2899528, 320.95, 98/ 22010d, FLAVIA DO NASCIMENTO DINIZ*, 1589866, 319.43, 99/ 23321d, MURILO MARQUES*, 95002090496, 315.92, 100/ 22214i, HELIO GOMES DE OLIVEIRA*, MG509617, 311.43, 101/ 4345k, ABRAAO DANZIGER DE MATOS*, 415528987, 306.93, 102/ 21437b, EDIMAR COSTA PORTELA*, 1340001, 301.93, 103/

103 Candidato(s) nesta opção.

* CANDIDATOS COM DEFICIÊNCIA.

CARGO/ÁREA DE ATIVIDADE/ESPECIALIDADE: I09 - ANALISTA DO CNMP - DESENVOLVIMENTO DE SISTEMAS

NÚMERO, NOME, DOCUMENTO, PONTOS, CLASS

25444h, RAMON JORGE DE SOUZA, 2006005180554, 383.68, 1/ 25122h, LEONARDO SANTANNA DO VALLE DIAS, 205126071, 373.20, 2/ 24441h, BRUNO MARQUETE DA SILVA, 5392511, 371.66, 3/ 6755g, ABRAAO PESSOA DE BARROS, 5804765, 371.24, 4/ 25590h, TASSO IURI LOPES DE MIRANDA, 4868876, 368.43, 5/ 24864c, GLEIDSON FONSECA SOARES, M8478082, 366.12, 6/ 24427c, BRUNO CAMPOS RODRIGUES, 4840509, 364.89, 7/ 25660c, VANDERSON TELMO DA SILVA PEREIRA, 3771895, 362.66, 8/ 25442d, RAJIV GEEVERGHESE, 2558607, 360.99, 9/ 24404b, BEATRIZ MARILIA FERREIRA RIBEIRO, 2468595, 360.58, 10/ 24483b, CASSIO SASAKI DA SILVA, 198692943, 359.49, 11/ 24447i, BRUNO NAGANO, 1745120, 359.29, 12/ 25618d, THIAGO MENEGARDO NUNES, 1891952, 358.58, 13/ 24307d, ALEXEY DA COSTA MONTEIRO, 1593921, 358.35, 14/ 25101k, LEONARDO AMATO LORIATO, 306928383, 356.54, 15/ 24479k, CAROLINA NOGUEIRA DE SOUZA, 2935542, 352.73, 16/ 24591e, DIANA LEITE NUNES DOS SANTOS, 1393456, 350.77, 17/ 24862j, GLAUCIA DE OLIVEIRA

Este documento pode ser verificado no endereço eletrônico http://www.in.gov.br/autenticidade.html, pelo código 00032015052500152

Documento assinado digitalmente conforme MP nº 2.200-2 de 24/08/2001, que institui a Infraestrutura de Chaves Públicas Brasileira - ICP-Brasil.

DIAS, 1303854, 350.45, 18/ 25746b, WUARLI CEZA ALVES DOS SANTOS, 2644210, 350.31, 19/ 25359f, PAULA GABRIELA DE MEDEIROS FERNANDES, 2161852, 348.50, 20/ 7823c, AIRTON BORDIN JUNIOR, 95003800, 348.27, 21/ 24449b, BRUNO OLIVEIRA DE ALBUQUERQUE, 2680686, 348.08, 22/ 25678k, VICTOR HENRIQUE HISAO TAIRA, 2707317, 347.81, 23/ 7845b, ALEX DOS SANTOS ALVES, 716332868, 347.60, 24/ 25711e, WANDERLAN SANTOS DOS ANJOS, 811228, 346.92, 25/ 24457a, CARLA CRISTINA BARROS, 3671370, 346.27, 26/ 25509j, RODRIGO FONSECA BORGES, 752330888, 346.06, 27/ 25423k, RAFAEL NOGUEIRA SANTOS, MG12986011, 346.00, 28/ 25148d, LUCAS MENEZES, 409108054, 345.73, 29/ 25238e, MARCO AURELIO DE AGUIAR SANTOS, 2781953, 345.69, 30/ 24548d, DANIEL QUEIROZ DA MATA, 2459780, 345.10, 31/ 24498d, CIVIO COUTO DE OLIVEIRA, 1014217, 344.92, 32/ 25203h, MARCELO CAMPOS BRITO, 1953859, 344.73, 33/ 7831b, ALBERTO RIOS JUNIOR, 2055586, 343.60, 34/ 24752c, FAUSTO CARVALHO MARQUES SILVA, 1978281, 342.65, 35/ 24741i, FABIO RONAN GUGELER, 1853089, 341.48, 36/ 24415g, BRUCE DE SOUZA MELO, 2724305, 341.01, 37/ 25610j, THIAGO ARRUDA NEVES, 6992892, 341.00, 38/ 25620b, THIAGO PIRES LEMOS, 2257107, 340.96, 39/ 25237c, MARCIO VITAL SILVA NOBREGA, 1208596, 340.88, 40/ 25451e, RAPHAEL ZERLOTTINI DOS REIS, 1516843, 340.69, 41/ 25170h, LUCIO FELIPPE DE MELLO NETO, 33127100X, 340.64, 42/ 25090j, LEANDRO RANGEL SANTOS, 716061147, 340.56, 43/ 24522h, CRISTIANO PALERMO COUTO, 340408182, 339.73, 44/ 24816c, FREDERICO CARNEIRO DA COSTA E SILVA, 1831084, 339.19, 45/ 24944a, IVANEIDE DE SOUSA LUCIO, 1055072, 338.29, 46/ 24777h, FERNANDO LIMA DABADIA, 4600932DGPCGO, 338.25, 47/ 24838b, GEORGE BARROSO CASE, 97002559733, 337.56, 48/ 25506d, RODRIGO DURAN LIMA, M6862661, 337.44, 49/ 25645g, TOBIAS RICKEN DE MEDEIROS, 14567555, 337.11, 50/ 24766c, FERNANDA VILAS BOAS FUSCALDI, MG15024706, 336.75, 51/ 25577e, SOSTENES DE SOUSA DE ALMEIDA, 1912759, 336.71, 52/ 25599d, THAIANNE MOREIRA NOGUEIRA, 2087054, 336.65, 53/ 25127g, LEONEL CERQUEIRA SANTOS, 3341121, 336.52, 54/ 25625a, THIAGO SERRA NASCIMENTO, 2182412, 336.48, 55/ 24481i, CASSIO DA NOBREGA SANTIAGO, 2671089, 336.15, 56/ 25204j, MARCELO CARLOS MENDES MEIRA, 1838347, 335.65, 57/ 25412f, RAFAEL DUARTE VILELA, MG6299453, 335.60, 58/ 25656a, VANDERLI DE MARIZ GOMES, 1699836, 335.56, 59/ 24520d, CRISTIANO FRANCIS MATOS DE MACEDO, 13651323, 335.41, 60/ 7847f, ALEX SANDRO SANTOS MIRANDA, 2772100, 335.29, 61/ 24612i, DIOGO ALVES ARAUJO, MG9099610, 334.96, 62/ 7826i, ALAN GUILHERME DE OLIVEIRA, MG16021606, 334.87, 63/ 25273g, MATEUS PRADO PEREIRA DA SILVA, 1317657950, 334.42, 64/ 24844h, GERMANO LUCAS DE CARVALHO COSTA, 1875818, 333.94, 65/ 25717f, WELDER MAURICIO DE SOUZA, 3171246, 333.65, 66/ 25176i, LUIS GABRIEL DE MELO FERNANDES, 2368379, 333.38, 67/ 25643c, TIAGO LOPES CAIXETA, 1768993, 333.34, 68/ 25154j, LUCELIA VIEIRA MOTA, 3479977, 333.21, 69/ 25083b, LEANDRO CARISIO FERNANDES, 4144898, 333.03, 70/ 25706a, WAGNER RAMOS LUCENA, 2315467, 332.75, 71/ 25140j, LUCAS DA COSTA BADINHAN, 301213483, 332.75, 72/ 24716j, ESTEVAO HELOU AMORESE, 2067228, 332.69, 73/ 24351g, ANDRE LEONARDO PIRES GONCALVES, 1663264, 332.52, 74/ 24680d, ELIANE MARIA CORDEIRO TOMAS, 4075018, 332.52, 75/ 25263d, MARINA DAOUD JUNGBLUT, 2470801, 332.21, 76/ 25084d, LEANDRO COSTA DOS REIS, 2121065, 331.94, 77/ 25690a, VINICIUS DOS SANTOS MOREIRA, 3532583, 331.71, 78/ 24961a, JANSEN CARLOS DE OLIVEIRA, 1924490, 331.65, 79/ 24889h, HAROLDO EUGENIO MENDES, 1486798, 331.42, 80/ 24533b, DANIEL BARBOSA CORDEIRO, 2592055, 331.30, 81/ 25463a, RENATO ALVES FELIX, 1783326, 331.29, 82/ 25337g, ODUVALDO VICK NETO, 437643505, 331.11, 83/ 25446a, RAPHAEL AUGUSTO SOUZA DE MELO, 2854616SSPDF, 330.77, 84/ 25449g, RAPHAEL HENRIQUE LACERDA PINHO, 2057744, 330.30, 85/ 24738i, FABIO MARQUES MOREIRA, 4513056, 330.02, 86/ 25044c, JULIANA ROCHA STUDART MONIZ, 27982709X, 329.21, 87/ 24555a, DANIEL SOUZA SANTOS RIBEIRO, 1345800444, 329.11, 88/ 25339k, ORLANDO HENRIQUE AMARAL RESENDE, 2688849, 328.75, 89/ 25492h, ROBSON DE SOUSA MACEDO, 110120193, 328.44, 90/ 24822i, GABRIEL ANDRADE DE ALMEIDA, 5403179, 328.29, 91/ 25118f, LEONARDO NUNES DA SILVA, 1798096, 328.17, 92/ 24859j, GISLAINE CRISTINA LACERDA DE ANDRADE OLIVEIRA, 1425287, 327.94, 93/ 25472b, RICARDO DA CRUZ MENDES JUNIOR, 129673091, 327.67, 94/ 24938f, ISRAEL RIBEIRO MARTINS, 1670728, 327.65, 95/ 25175g, LUIS FELIPE RABELLO TAVEIRA, 2653894, 327.63, 96/ 6757k, ALINE GONCALVES DOS SANTOS, 2650152, 327.27, 97/ 24872b, GUILHERME JUNJI CHRISTO MIYAHIRA, 131060527, 327.11, 98/ 24379g, ANTONIO JHOSEPH SILVA DE ARAUJO, 5722359, 326.92, 99/ 24398k, AUGUSTO XIMENES DE SOUZA, 2305365, 326.80, 100/ 24826f, GABRIEL HELENO GONCALVES DA SILVA, 3337923, 326.71, 101/ 25641j, TIAGO HACKBARTH, 2059400263, 326.65, 102/ 24304i, ALEXANDRE SALUSTINO DE ALMEIDA, 1834808, 326.61, 103/ 25561a, SERGIO EDUARDO DANTAS DE OLIVEIRA, 2194617, 325.03, 104/ 24546k, DANIEL PALMEIRA JULIAO, 1540981, 324.75, 105/ 25382a, PAULO VINICIUS NASCIMENTO SANTOS DE CARVALHO, 568183824, 323.94, 106/ 24683j, ELIO KENTA NUMAZAKI, 2086351, 323.80, 107/ 24820e, FREDERICO SARDI AYESTARAN, 100568021, 323.21, 108/ 25558a, SAULO ALESSANDRE DE LIMA, 61961310104, 323.03, 109/ 25741c, WILLIAN GONCALVES DE FREITAS, 1708326, 322.81, 110/ 24812f, FRANCISCO XAVIER DE FIGUEIREDO JUNIOR, 1702918, 322.77, 111/ 24609i, DIEGO VICTOR ALVES DE SOUZA MELO, 6138778, 322.67, 112/ 24985d, JOAO PAULO BARROS BORGES, 5569981, 322.13, 113/ 24825d, GABRIEL FERREIRA PACHECO, 2101664, 321.67, 114/ 24335i, ANDERSON BRAGA, 13086987, 321.61, 115/ 25669j, VERONICA FERREIRA NASCENTE, 4521108, 321.53, 116/ 24974j, JEFFERSON RAFAEL SILVA, 406671710, 321.26, 117/ 25488f, ROBERTO WAGNER DE CARVALHO ARAUJO, 3052981, 321.03, 118/ 24715h, ESTEVAO FERNANDES AGUIAR, 2665683, 319.81, 119/ 24751a, FATIMA MARCELA DE SOUZA FREITAS, 3541698, 319.67, 120/ 25050i, JULIO CESAR JUNIOR, 2132663, 319.63, 121/ 25395j, PEDRO VITOR FALCETTI SOZIN, 484354875, 319.21, 122/ 24313j, ALLAN FREITAS DE CARVALHO GIRAO, 109455873, 319.17, 123/ 25357b, PATRICIA SOARES DE AMORIM CORREIA, 141192620, 319.13, 124/ 24809f, FRANCISCO LUCAS BARROS DE OLIVEIRA, 4283673, 318.53, 125/ 24794h, FLAVIO MARQUES MIGOWSKI CARVALHO, 2579312, 317.63, 126/ 7841e, ALESSANDRO MARINHO DE ALBUQUERQUE, 1805016, 316.94, 127/ 25298a, MAYARA ROSA OLIVEIRA SANTOS, 2564428, 316.77, 128/ 24377c, ANTONIO GABRIEL DI ATLANTA VALENTE, 162148AP, 315.94, 129/ 24354b, ANDRE LUIZ DE OLIVEIRA BOARO, 1911827, 315.77, 130/ 24484d, CATIA MICHELON SILVA, 75458215, 315.03, 131/ 25108c, LEONARDO DE SOUSA MELO, 2473591, 313.63, 132/ 25503i, RODRIGO DE OLIVEIRA BORGES, 4623427, 313.07, 133/ 24324d, ANA CAROLINA DIONIZIO ALVES, 301543318, 312.13, 134/ 24501k, CLAUDIA MARIA ALMEIDA DE JESUS, 4314784, 311.63, 135/ 25723a, WELSON FRANCISCO SILVA CARVALHO, 2560678, 311.63, 136/ 25696b, VINICIUS TAFURI FROES DE CARVALHO, 2649685, 310.63, 137/ 25673a, VICTOR DA COSTA PEREIRA BATISTA, 2445664, 310.63, 138/ 24565d, DANILO BRUCH MARTINS*, 2314146, 309.91, 139/ 24886b, HALYSSON DARIO SANTOS BRASIL*, 2385457, 297.26, 140/ 25319e, MUSSIO VANDERLEI CHAGAS*, 1729646, 292.40, 141/ 25171j, LUCIVAL NUNES DA CRUZ*, 2709717, 288.70, 142/ 7860i, ANDERSON DE PAIVA OLIVEIRA*, 2171938, 280.10, 143/ 24419d, DEMIAN GEBRIM*, 1217521, 265.43, 144/ 24929e, INAEL RODRIGUES DE OLIVEIRA NETO*, 5252900, 260.60, 145/

145 Candidato(s) nesta opção.

* CANDIDATOS COM DEFICIÊNCIA.

CARGO/ÁREA DE ATIVIDADE/ESPECIALIDADE: J10 - ANALISTA DO CNMP - SUPORTE E INFRAESTRUTURA

NÚMERO, NOME, DOCUMENTO, PONTOS, CLASS

26421a, MURILLO CATARUCI MAROUELLI, 262442085, 371.96, 1/ 25910k, CARTGEANNE GOMES DA SILVA, 4133373, 363.39, 2/ 25994j, EDDIE CASIMIRO DUTRA, 1674559, 362.84, 3/ 26609h, THIAGO LUIZ AFFONSO NAZARETH, 2521951, 362.34, 4/ 25828d, ANDRE DE SOUSA MORAIS, 6880416, 361.13, 5/ 26299h, LEONARDO LEITE MARTINS, 2073737, 360.11, 6/ 26298f, LEONARDO KARINO SOARES DE CARVALHO, 2368208, 359.81, 7/ 25951c, DANIEL DE ANDRADE CUNHA, 2185468, 358.90, 8/ 26113a, FRANCISCO ERIK DA SILVA, 386038405, 358.40, 9/ 26601c, THIAGO ALENCAR GOMES, 958903980, 357.66, 10/ 26573b, SAMUEL VALERIO OZORIO DUTRA, 3431533DF, 355.20, 11/ 25900h, CARLOS ANTONIO RABELO DE OLIVEIRA FILHO, 2811483, 354.87, 12/ 26071k, FABIO HITSUKI NITTO, 2229728, 354.66, 13/ 26450h, PAULO MARCELO BARBOSA COELHO, 97002471178, 353.77, 14/ 25990b, DIOGO GOMES SILVA, 2434660, 353.75, 15/ 26369c, MARCIO MOURA DE CAMPOS, 3024208, 352.84, 16/ 25926d, CLAUDIO AUGUSTO NOVAIS FERRAZ, 422721654, 352.57, 17/ 25770j, ADRIANO REIS DA CUNHA, 241505446, 351.90, 18/ 26585i, SILVIO AMORIM DE ASSIS, 3515992, 351.61, 19/ 25923i, CHRISTIANO MOREIRA MEDEIROS, 1031800, 351.29, 20/ 25773e, AGUINALDO DA SILVA FREITAS, 1176097, 351.17, 21/ 26297d, LEONARDO HENRIQUE DE JESUS SANTOS, 2265457, 351.14, 22/ 25772c, ADVAIR CARVALHO SILVA, 6302206, 351.04, 23/ 26217b, JAIR RODRIGUES FERNANDES, 2423718, 350.74, 24/ 26350d, MARCELO CHAVES CURCIO, 90002030859, 350.70, 25/ 26273a, JULLYANO LINO DA SILVA, 4104149, 346.87, 26/ 26158a, GUILHERME COSTA MACIEL, 83702702, 346.04, 27/ 26349h, MARCELO BORGES DA CUNHA, 2357475, 345.53, 28/ 26032a, ELVIS LOPES MONTEIRO, 3359013, 344.91, 29/ 26542b, RODRIGO TRINDADE GONCALVES, 10588781, 344.38, 30/ 26346b, MARCELO ALMEIDA DE AMORIM, 1858373, 344.00, 31/ 26130a, GEOMAN LUIZ DOS SANTOS, 1249425, 343.54, 32/ 26431d, NEUTON MARTINS COSTA, 2757115, 343.17, 33/ 26013h, EDUARDO HENRIQUE FERREIRA MENDES TEIXEIRA, 1680685, 342.58, 34/ 26499e, REINALDO GIL LIMA DE CARVALHO, 3813003, 342.53, 35/ 26466a, PEDRO PAULO BISPO DE OLIVEIRA, 2797776, 342.47, 36/ 26251b, JORGE PEIXOTO DE MORAIS NETO, 4257091, 342.30, 37/ 26109j, FLAVIO OLIVEIRA BARBOSA, 1661233, 341.74, 38/ 26625f, TOMAS DA SILVA MARTINS DE GODOI, 2774985, 341.74, 39/ 25769c, ADRIANO DELFINO DE MEDEIROS, 2014149, 341.71, 40/ 26644j, VINICIUS TINTI DE PAULA OLIVEIRA, MG13969047, 341.63, 41/ 26288c, LEANDRO GOUVEIA ARRUDA, 2599129, 341.40, 42/ 26549e, ROGERIO MAIA MENDES, 3512169, 341.07, 43/ 25794b, ALEXANDRE FERREIRA DE MENEZES, 2501243, 340.72, 44/ 7899c, GUSTAVO NASCIMENTO BUSSOLOTTI, 45752070X, 340.20, 45/ 25776k, ALAN TAMER VASQUES, 3170879, 339.90, 46/ 26498c, REGIS PROENCA PICANCO, 1327822, 339.40, 47/ 26315b, LUCIANO DEMETRIO DE ARAUJO, 1100449, 339.37, 48/ 7896h, GISELLE LAIZA DA FONSECA, 2692885, 336.90, 49/ 25859d, ARLEY PINHEIRO MENDES, 2089418, 335.15, 50/ 26624d, TITO FONTES VIEIRA CIDADE, 6644741, 334.00, 51/ 26222f, JEAN CARLOS MARQUES MOURAO, 1761451, 333.27, 52/ 25831d, ANDRE HENRIQUE DOS SANTOS CASTRO, 2485480, 332.71, 53/ 25791g, ALEX VICENTE BARBOSA, 11966943, 332.51, 54/ 25784j, ALESSANDRO ERIK DE JESUS, 2290327, 330.93, 55/ 25918e, CELSON CARLOS MARTINS JUNIOR, 118759422, 330.63, 56/ 26627j, TULIO GONCALVES DA SILVA, 4928424, 330.48, 57/ 26606b, THIAGO FERNANDES NEVES, 2464322, 329.71, 58/ 26119b, FRANCISCO SANTANA NETO, 851018, 329.70, 59/ 26523i, ROBSON DE OLIVEIRA CALDAS, 2648831, 329.17, 60/ 25884c, BRUNO GIMENES PERETI, 61857796, 327.81, 61/ 26080a, FELIPE FINGER SANTIAGO, 2030793, 327.45, 62/ 26365f, MARCIO CHARLES DOS SANTOS OLIVEIRA, 2199275, 324.84, 63/ 26338c, MAGNUS APOLINARIO DE ANDRADE, 2232538, 324.78, 64/ 25978a, DENIS PAIVA CARVALHO, 1549876, 324.37, 65/ 26291c, LEONARDO AUGUSTO BORGES DE ASSIS, 2186349, 322.88, 66/ 25800d, ALISON BARROS DA SILVA, 2305218, 322.78, 67/ 26429f, NEILON MAURICIO FREITAS FERNANDES, 4192369, 321.05, 68/ 25954i, DANIEL GUIMARAES PENA, 2055479, 320.34, 69/ 26089h, FERNANDO CAMPELLO, 132827239, 319.84, 70/

70 Candidato(s) nesta opção.

CARGO/ÁREA DE ATIVIDADE/ESPECIALIDADE: K11 - TÉCNICO DO CNMP - ADMINISTRAÇÃO

NÚMERO, NOME, DOCUMENTO, PONTOS, CLASS

37554i, BRUNO LUNARDI GONCALVES, 3354282, 348.56, 1/ 43421i, GABRIELA FREIRE MARTINS, 248804817, 347.69, 2/ 39483k, DANIELA MEIRELES BORBA, 2752581, 339.68, 3/ 29141j, MARCEL FORTES DE OLIVEIRA PORTELA, 2586199, 337.72, 4/ 53711b, NATALIA MONTEIRO PEREIRA, 2468942, 336.45, 5/ 49945g, LUCAS MELGARES MARTINS, 2807602, 333.68, 6/ 44447j, HANNA IWAMOTO DE THUIN, 2848380, 333.56, 7/ 49377g, LINDEMBERG HENRIQUE DE SOUZA, 20070714740, 330.63, 8/ 49349b, LILIANE PESSOA SILVA, 2907416, 325.88, 9/ 36341i, ANDRESSA FARIA MARGOTO, 2944565, 325.45, 10/ 31648j, CAMILA ABREU DOS SANTOS, 2347215, 325.00, 11/ 48459d, LARISSA ALVES OCAMPOS, 2817425, 324.72, 12/ 31806b, CYNTHIA PIMENTEL BELLEZA BERNARDINO, 6285096, 322.28, 13/ 48501j, LARISSA DI GIORNO RIBEIRO SOUSA, 2465003, 322.28, 14/ 37169f, BERNARDO HENRIQUE VESPERMANN BOTELHO, 13625746, 322.26, 15/ 60246c, VINICIUS DIEGO RESENDE DOS SANTOS, 19113740, 321.61, 16/ 32626e, LARYSSA LIMA ROCHA, 2479936, 321.49, 17/ 54015i, NELSON SILVA DE ASSIS, 3099553, 321.23, 18/ 32040h, ERLENE MARIA COELHO AVELINO, 2677353, 320.37, 19/ 48555k, LARISSA RODRIGUES BRIGNOL, 2395007SSPDF, 320.26, 20/ 31548f, ANNE SOUZA SILVA, 264028192, 320.13, 21/ 44274e, GUILHERME PINHEIRO GUEDES, 536805581, 319.99, 22/ 47449g, JULIANA TIBURCIO DE MIRANDA, 3191026, 319.98, 23/ 28411h, INGRID PIRES LEITE DE MELO, 6707308, 319.86, 24/ 34660d, ALEXANDRE ALVES DE SOUSA MOREIRA, 2631965, 317.91, 25/ 59525b, TIAGO VERONESI GIACONE, 125468489, 317.87, 26/ 42706i, FERNANDO ROCHA FILHO, 98010071319, 317.80, 27/ 36152f, ANDRE SANTANA DE SOUZA, 16849820, 317.60, 28/ 32404i, JARDEL VINICIUS FERREIRA, 12957307MG, 317.14, 29/ 54536d, PATRICIA SILVA MELO ARAUJO, 2981675, 316.99, 30/ 40212g, DIEGO ALONSO GOMES CAVALCANTI, 2533128, 316.40, 31/ 33539d, THALES CARVALHO SOARES DA SILVA, MG11027380, 316.22, 32/ 31976e, ELEONORA FIGUEIREDO DELAMONICA FREIRE, 2174020, 316.21, 33/ 55672f, RAISA MAARIT PAULIINA OJALA, 3427352, 315.88, 34/ 34926e, ALINE NOGUEIRA DUTRA, 2010356, 315.87, 35/ 36846f, ARTHUR ALENCAR DE ANDRADE, 2803207, 315.49, 36/ 60273f, VINICIUS OLIVEIRA DRUMMOND, 698729021, 315.14, 37/ 53256d, MILENA NAGUISA TSUTSUMI, 1894500, 314.98, 38/ 31757d, CLAUDIO BORGES ALVES, 2634744SSPDF, 314.91, 39/ 55572b, RAFAELA SOARES PIMENTEL, 6119829, 314.87, 40/ 49024g, LEONARDO RODRIGUES ANTUNES CAMINHA LUSTO, 2494647, 314.52, 41/ 37634g, CAIO CESAR DOS SANTOS BERNARDO, 2754731, 314.40, 42/ 33615e, VANESSA PATRICIA MACHADO SILVA, 15196280, 314.26, 43/ 37223h, BONNIE VILAS BOAS SLAVIERO, 3896985, 314.25, 44/ 29623f, PEROLA RODRIGUES ARAUJO, 8311817, 314.18, 45/ 27214a, ANA LUIZA LINDENBERG DABIEN, MG12815280, 314.02, 46/ 59561f, TULIO PANERAI CARNEIRO, 2989659, 313.61, 47/ 32115b, FERNANDA FERREIRA FILGUEIRAS, 2673795, 313.49, 48/ 27432k, BRUNO DE SOUSA TRINDADE, 2003002193960, 313.14, 49/ 44916h, ICARO MUNIZ FARIAS, 2578883, 312.87, 50/ 33612j, VANESSA DE ANDRADE MUHA, MG15543782, 312.87, 51/ 59967a, VANESSA USHIKOSHI FERREIRA, 30987693X, 312.76, 52/ 50434i, LUDIMILA TERRA PONTES DUARTE, 2779308, 312.64, 53/ 33690h, WENDEL FRANCO DE SA GUIMARAES, 3531511SSPGO, 312.52, 54/ 32742g, LUCIANA MARA LEMOS, 2253787, 312.28, 55/ 49844a, LUCAS DE FREITAS AMARAL OLIVEIRA, 3096468, 312.14, 56/ 39553f, DANIELLA BELCHIOR ARAUJO, 98002267870, 311.17, 57/ 35330j, ANA BEATRIZ SANCHES RODRIGUES CALDAS CATELAN, 4319195, 311.14, 58/ 55883h, RAQUEL SOLON LOPES, 2060216, 311.02, 59/ 38463k, CESAR HIDEYUKI MARUNO JUSTINO, 2840920SPPDF, 310.99, 60/ 46463g, JOAO PAULO ALVES PINTO, 5162392, 310.90, 61/ 42921b, FLAVIO SANTOS DA FONSECA, 5499320, 310.87, 62/ 27373j, BARBARA BARROS DE SOUSA LOPES, 2840296, 310.78, 63/ 61078b, YURI DA ROCHA DE SOUSA, 2394923, 310.76, 64/ 38181a, CAROLINA AMARAL MASSON, 2672305, 310.76, 65/ 30131a, THIAGO ALVES DUARTE FAERMAN SOARES, 6084596292, 310.75, 66/ 56260j, RENATA OLIVEIRA COSTA, 449359350, 310.63, 67/ 49190b, LIBIA DALVA DE MELO RODRIGUES ZAGHETTO, 2299580, 310.28, 68/ 59489b, TIAGO GOMES PINHEIRO, 2735238, 310.14, 69/ 28821e, LARA NOBREGA HEIM, 3087528, 310.03, 70/ 49890h, LUCAS GABRIEL ALVES KANASHIRO, 1791267, 310.02, 71/ 47771a, KARINA FLEURY CURADO SIMAS CAVALCANTI, 1042607, 309.94, 72/ 44393b, GUSTAVO SEIXAS DIAS, 1987510, 309.94, 73/ 48541k, LARISSA MELO DE SOUZA ABREU, 1100015559, 309.75, 74/ 50115d, LUCIANA DA FONSECA ROCHA ZVEITER, 1743416, 309.40, 75/ 55991k, RAYNA THUANNE SILVA PORTES, 1048608, 309.40, 76/ 47874k, KARLLA MAYANNA CARRIJO DI FERREIRA, 2470157, 309.29, 77/ 35537j, ANA CRISTINA BAR-

DOCUMENTO ASSINADO DIGITALMENTE

ROS DE LIMA, 2000002372020, 309.26, 78/ 51325i, MARCIO CRISTIANO DA SILVA DA ROCHA, 1603021, 309.13, 79/ 50010a, LUCAS SOTERO DE OLIVEIRA, 2652214, 308.67, 80/ 45541g, IZABELLA RIBEIRO XAVIER, 2359444, 308.52, 81/ 57990h, SILNARA BATISTA CARVALHO, 3018104, 308.03, 82/ 30702g, RODRIGO PESSANHA TUNHOLI, 1665430DF, 307.98, 83/ 38451d, CESAR AUGUSTO NAGEL SORIANO, 2351836, 307.55, 84/ 48676a, LAYSE GABRIELLE BARROS CARVALHO, 2465996, 307.53, 85/ 49862c, LUCAS DOS SANTOS RODRIGUES, 2877526, 307.52, 86/ 33176e, POLIANNE GONTIJO MENEZES VIEIRA, 3550715, 307.29, 87/ 38229c, CAROLINA MARIA SILVA SERRA, 2575208, 307.28, 88/ 54755e, PAULO HENRIQUE PRADO DE SOUZA, 2544325, 306.91, 89/ 49064h, LEOPOLDO HENRIQUE DA COSTA VIEIRA, 6365655, 306.86, 90/ 33138h, PAULA VELLASCO VASSALLO GAROFALO*, 1772186, 306.79, 91/ 48955e, LEONARDO DE SOUZA SANTOS, 5741834, 306.76, 92/ 32448g, JOCIMAR ALVES DE MACEDO, 2389963, 306.63, 93/ 32187e, GABRIEL DE SOUZA TROVO, 478493988, 306.61, 94/ 38559b, CINARA VALERIANO LEITE TABOSA, 1984799, 306.37, 95/ 42686g, FERNANDO LUIS TELES CARNEIRO MONTEIRO, 2923780, 306.30, 96/ 37721b, CAMILA CRISTINA FERREIRA, 323434095, 306.13, 97/ 52766k, MATHEUS DE SOUZA ARAUJO, 235219839, 306.10, 98/ 31835i, DANIELA MILHOMEM FERRACIOLI, 1319427, 306.06, 99/ 41316b, ELIZA VICTORIA SILVA LEMOS, 3546910, 305.94, 100/ 32070f, FABIANE DA SILVA DE SOUZA, 4115060, 305.90, 101/ 31518h, ANDREA TAVARES LANDAHL, 3644033, 305.79, 102/ 50979g, MARCEL ARGOLO DE CARVALHO, 34678085, 305.75, 103/ 36023f, ANDRE BRUNO SOARES RIBEIRO, 3217511, 305.67, 104/ 28395c, IGOR DE ARAUJO VILELLA, 2907058, 305.63, 105/ 30588b, LOIANY GALENO BORGES, 2825765, 305.33, 106/ 29879h, ROMARIO TELES ROCHA, MG13681268, 305.26, 107/ 36031e, ANDRE CORTES RIBEIRO, 2523774, 305.03, 108/ 39825b, DAVID MACHADO BRITTO, 2485173, 305.02, 109/ 31875j, DAYANA SANTOS BARROS, 2270516, 305.02, 110/ 50571h, LUISA THOME QUEIROZ DE CARVALHO, 3135713, 304.76, 111/ 36762k, ARIADNE LU SCHMAEDECKE WOJCIK, 20243260, 304.60, 112/ 31380e, ALEXANDRE CAIXETA ALBUQUERQUE, 14784306, 304.44, 113/ 47592a, JUNIO JOSE SOUZA DE OLIVEIRA, 2842095, 304.40, 114/ 51013a, MARCELA MARIS LIMA SIQUEIRA SOUSA, 4265698, 303.83, 115/ 28398i, IGOR LIMA GOETTENAUER DE OLIVEIRA, 450736854, 303.80, 116/ 54628i, PAULA MENDONCA ROSSETTI DA SILVA, 10939267, 303.76, 117/ 31826h, DANIEL VASCONCELLOS ROCHA, 2061562, 303.66, 118/ 44635k, HENRIQUE AMORIM BARRETO, 7937229, 303.64, 119/ 58538f, TAINA MENENDE DA SILVA, 2709130, 303.56, 120/ 54739g, PAULO HENRIQUE FERREIRA BATISTA, 11762824, 303.53, 121/ 45971j, JEANE DE JESUS LIMA, 2420711, 303.48, 122/ 52493b, MARINA SANTOS DE MORAIS, 305054569, 303.44, 123/ 59116g, THALES SOUSA DA SILVA, 2900664, 303.41, 124/ 54041j, NEWTON DA SILVA MIRANDA JUNIOR, 2757821, 303.26, 125/ 47941k, KASSIO RODRIGUES ALVES, 2662650, 302.94, 126/ 44081e, LILISANE MEIMEI DA VEIGA*, 2474587, 302.93, 127/ 33560f, THIAGO CORREIA BORGES, 2336707, 302.86, 128/ 34179e, ADRIANO CARDOSO SIMOES CRAVEIRO, 302295343, 302.56, 129/ 32639c, LEANDRO FERREIRA SILVA, 2005010157729, 302.55, 130/ 35890d, ANA VITORIA MONDEGO DIAS MENDES, 2527841, 302.53, 131/ 47526j, JULIO CESAR GOIS ALBUQUERQUE, 114565641, 302.53, 132/ 37251b, BRENDA OLIVEIRA DE FREITAS, 2975970, 302.52, 133/ 37059j, BARBARA NERI ALMEIDA DE OLIVEIRA, 2583339, 302.44, 134/ 37278k, BRENO NASCIMENTO, 2388297, 302.41, 135/ 31370b, ALESSANDRA VITTORIA CORTEZ DE OLIVEIRA, 1662708, 302.21, 136/ 34322f, AKEMI NOIBAL ADATI, 64585274, 302.17, 137/ 28652h, JULIANA DE PAULA MORAES, 2154373, 302.14, 138/ 60229c, VINICIUS DAVI DIOGO DOS REIS, 2786613, 301.94, 139/ 33634i, VICTOR NUNES CORREIA, 5500600, 301.94, 140/ 29835j, RICARDO HIDEAKI ONO, 2688185, 301.93, 141/ 34620c, ALEX PALHARES RIBEIRO, 2913943SSPDF, 301.90, 142/ 40942k, ELAINE DE ARAUJO RODRIGUES, 2725825, 301.78, 143/ 31093b, EWERTON ALBERTO SANTOS DE ANDRADE, 6968787, 301.67, 144/ 44369e, GUSTAVO MESQUITA LUCAS, 1910180, 301.55, 145/ 59471e, TIAGO DAMASO CORREA, 2902196, 301.53, 146/ 32725g, LUCAS SOARES SIQUEIRA LINHARES DE ARAUJO, 2336852SSPPI, 301.52, 147/ 33515a, TATIANA VILLA CARNEIRO, 3019942, 301.21, 148/ 30158j, TORRICELLI DOS SANTOS MEDEIROS, 2580005, 301.14, 149/ 31365i, ALESSANDRA MADEIRA DE BIASE SAKAMOTO, 2134079, 301.13, 150/ 30101c, THAIS SERRA DE VASCONCELLOS, MG11317894, 301.06, 151/ 33139j, PAULA WAGNER GROSSI, 276523545, 301.06, 152/ 53398b, MONICA CRISTINNE PINHEIRO COELHO, 2471319, 301.05, 153/ 30126h, THAYS RABELO DA COSTA, 2007010041875, 301.02, 154/ 32147d, FLAVIA ALVARES PACHECO, 1935801, 300.91, 155/ 53147j, MICHELLE ABRAHAO CHAGAS, 4509999, 300.86, 156/ 34864i, ALINE FERNANDES COALHO, 2299941, 300.82, 157/ 54581i, PAULA CAROLINA ALVES BULZICO, 121052054, 300.80, 158/ 31888h, DEBORA RODRIGUES COELHO*, 2007009235823, 300.75, 159/ 47758i, KARINA BABA TUBOTA, 264537397, 300.68, 160/ 32355k, ISADORA MARTINS COSTA, 141219220007, 300.63, 161/ 56780c, RODRIGO DA ROCHA CUNHA FRECHIANI POUBEL, 2657558, 300.63, 162/ 41187f, ELIEZEL LIESS, 15340641, 300.55, 163/ 33656h, VIVIANE DOS SANTOS MARQUES, 682319627, 300.55, 164/ 33274e, RENATA EMI HIGASI, 218033564, 300.44, 165/ 27169k, ANA CAROLINA CAVALCANTI DE ALBUQUERQUE, 341856915, 300.41, 166/ 31480i, ANA RAFAELA SAMPAIO, 2742124, 300.40, 167/ 60285b, VINICIUS SILVA DOMINGOS, 2765468, 300.40, 168/ 35688i, ANA LUIZA DE SOUTO SILVA, 2598165, 300.32, 169/ 29312k, MARINA MACEDO ARAUJO, 2570327, 300.29, 170/ 27365k, ARTHUR VIEIRA DUARTE, 77860606, 300.18, 171/ 57549f, SAMUEL MORAIS PEREIRA, 403787853, 300.16, 172/ 56626d, ROBERTA RAMALHO DE MORAES, 2075849, 300.16, 173/ 38145h, CARLOS VICTOR MACEDO MARTINS, 2006009225714, 300.16, 174/ 32943f, MARINA NEIS RAMOS, 2486224, 300.14, 175/ 31574g, ARTUR BRANDAO SANTOS, 5130577SSPGO, 300.13, 176/ 57861h, SERGIO OLIVEIRA DOS REIS, 2398372, 300.09, 177/ 29268a, MARIANA CORREA DA COSTA CID, 106139702, 300.02, 178/ 33486i, TAINA SOARES AMARAL, 2524383, 299.90, 179/ 33163g, PEDRO HENRIQUE ORNELLAS MARCHIORI, 5309716, 299.79, 180/ 53749e, NATALLIA RODRIGUES ARAUJO DA SILVA, 2999523, 299.68, 181/ 48285h, KLINGER HENRIQUE QUEIROZ DE SOUZA, 2448334, 299.66, 182/ 31305b, VANDEIR FERREIRA DA COSTA, MG2476735, 299.64, 183/ 59061h, THAIS PACHECO GONCALVES DE MEDEIROS, 3012741, 299.56, 184/ 37469g, BRUNO CAMELO FERREIRA, 24545042, 299.48, 185/ 56141b, REJANE DOS SANTOS LEVY, 2369204, 299.48, 186/ 37046a, BARBARA LIMA GOMES, 2004009056410, 299.41, 187/ 52609f, MARLON EVANGELISTA DE LIMA, 2475744, 299.40, 188/ 32556j, KARLA MAYARA DOMINGOS DA SILVA, 2886477, 299.33, 189/ 47905g, KAROLINE MACEDO GEIGER DE MELO, 3119061, 299.33, 190/ 27567a, CHALANNA SILVA DE OLIVEIRA, 1203608535, 299.18, 191/ 43284c, GABRIEL FRANKLIN BRAZ DE MEDEIROS, 2735628, 299.16, 192/ 53490a, MURILO COSTA ORION, 2472221, 299.14, 193/ 37851d, CAMILLA MURTA ITACARAMBY, 1965458, 299.13, 194/ 33297f, RICARDO DE FARIAS BARBOSA, 2774591SSPDF, 299.07, 195/ 34792j, ALICE TIMO MODESTO MARTINS, 2372178, 299.06, 196/ 35817e, ANA PAULA MARTINS GUILHEM, 461561062, 299.05, 197/ 28578k, JOAO SOARES VIANA NETO, 939938111, 299.01, 198/ 32778f, LUIZ CARLOS BARBOZA DE PAIVA, 6169029, 298.94, 199/ 44790a, HUDSON DE QUEIROZ ALVES, 3497408, 298.83, 200/ 38267k, CAROLINE BATISTA BEZERRA PEIXOTO, 3529801, 298.71, 201/ 35948i, ELDER LOUREIRO DE BARROS CORREIA, 7348937, 298.66, 202/ 33413d, SARA MIRANDA TELES DA SILVA, 2625003, 298.66, 203/ 32452i, JONATAS DA SILVA FREIRE, 2761692, 298.56, 204/ 32371i, IZABELA ALVES RIBEIRO CARVALHO, MG13231330, 298.48, 205/ 33513h, TATIANA MACHADO DE HOLLANDA CAVALCANTI, 2365009, 298.44, 206/ 29161e, MARCELO GOULART DE MELO, MG11665326, 298.44, 207/ 32796h, MABEL QUEIROZ DE OLIVEIRA GOMES, 6983188, 298.29, 208/ 57215j, ROSENILDA SOARES DE ALMEIDA, 2383473, 298.18, 209/ 54153j, NOHARA DOS SANTOS COELHO, 2640711, 298.06, 210/ 29084b, LUISA FOIZER TEIXEIRA, 2527804, 298.06, 211/ 33658a, VIVIANE JOSE PEREIRA, 3298318, 298.02, 212/ 31663f, CAMILA PRINCHAK TEIXEIRA PINTO, 2582015, 297.98, 213/ 37855a, CAMILLA RINALDI DE OLIVEIRA, 2840080, 297.94, 214/ 56818b, RODRIGO FREIRE BRANDAO, MG8866024, 297.90, 215/ 27968h, ERICA MOTTA QUINET DE ANDRADE, 13198206, 297.90, 216/ 49475g, LOHANA MENDONCA DE SOUZA, 2152221, 297.79, 217/ 28332a, HELENA CHAVES VIANA VIEIRA, 929698282, 297.79, 218/ 49393e, LINEA CAROLINE DA SILVA LIMA, 2491413, 297.79, 219/ 32750f, LUCIANA SILVA DE ASSIS, 1956200, 297.78, 220/ 31132h, GUSTAVO FERNANDES EMERY, 1573456, 297.66, 221/ 33326i, ROBSON CUNHA RAEL, 3109182, 297.66, 222/ 32980a, MAYKON RIBEIRO DA SILVA, 4627615, 297.63, 223/ 35699c, ANA LUIZA TORRES CALDEIRA, 5114729, 297.56, 224/ 33055d, NATALIA NEGREIROS DE AGUIAR, 2138928, 297.55, 225/ 50232h, LUCIANA ROSA DA SILVEIRA, 2517146, 297.55, 226/ 47107a, JOSUE FERREIRA NETO, 275582024, 297.52, 227/ 45574k, JACKELINE PATRYCIA ALVES, 2173602, 297.43, 228/ 58370e, SUELEN RIBEIRO MOITA, 2561908, 297.41, 229/ 49953f, LUCAS NASCIMENTO FERREIRA, 2565461, 297.41, 230/ 57342f, RUBSON FREITAS FONSECA JUNIOR, 2735008, 297.33, 231/ 59483a, TIAGO ESTEVES TAVORA, 6306238, 297.06, 232/ 56282i, RENATA TAVARES BURLAMAQUI PROA, 7299573, 297.06, 233/ 54299e, PABLO SAVIO VERAS, 2411622, 297.05, 234/ 45644f, JAIME BRUNA DE BARROS BINDAO, 234105471, 296.91, 235/ 55624f, RAIANNE LIBERAL COUTINHO, 2775404, 296.91, 236/ 52311c, MARIANA SARDINHA BARROS, 3726274, 296.80, 237/ 51587f, MARCUS PAULO PEIXOTO MENDES, 1480150, 296.75, 238/ 30906a, FERNANDO RODRIGUES FERREIRA, 2757684, 296.68, 239/ 59120i, THALISSA CRISTINA LEAO E SOUZA, 4948539, 296.63, 240/ 28049f, FABIOLA PIMPIM DO NASCIMENTO, 4606470, 296.63, 241/ 38125b, CARLOS MARTINS DA SILVA, 6010348, 296.47, 242/ 61044g, YASMIN DANDARA PAIVA GONCALVES PEREIRA, 2760047, 296.45, 243/ 32856k, MARCUS DO PRADO AMORIM, 12986043, 296.44, 244/ 32771c, LUIS FELIPE DE OLIVEIRA NABUCO DE ARAUJO, 2755361, 296.44, 245/ 33324e, ROBERTO DE SOUSA SILVA, 2560403, 296.36, 246/ 31526g, ANDRES FEDERICO SUGASTI, 2631867, 296.33, 247/ 38279g, CAROLINE DA COSTA FREIRE RIBEIRO, 2558542, 296.33, 248/ 35969f, ANDERSON LUCIO VILANOVA DOS SANTOS, 2672558, 296.32, 249/ 56425e, RICARDO AUGUSTO DE HOLANDA CAVALCANTI JR, 2659369, 296.20, 250/ 33140f, PAULO AUGUSTO DE FREITAS ANDRADE, 3888183, 296.18, 251/ 43441d, GABRIELA MENDES FREITAS, 2625715, 296.18, 252/ 41378b, ELLAYNE CHRISTINNE DE MORAES MOTA BUREGIO, 3278296, 296.09, 253/ 40636d, EDIVAN ALVES DE SOUZA, 2650339, 296.09, 254/ 41226a, ELISA CAMPAGNA DE AZEVEDO, 1035226909, 296.06, 255/ 32828f, MARCELO DE AGUIAR DUARTE FILHO, 2264364, 296.03, 256/ 33529a, THAIS ALVES MADEIRA BASTO, 2354322, 295.94, 257/ 28645k, JULIANA CABRAL FAGUNDES DE CARVALHO, 2267934, 295.93, 258/ 52070g, MARIA LUCIETE SILVA MACEDO, 1469804, 295.91, 259/ 31884k, DEANE GRAEBIN, 6078914204, 295.70, 260/ 31423h, AMANDA FIORI AGUILAR, 389949401, 295.56, 261/ 42597h, FERNANDA SANTANA LEITE, 2444882, 295.56, 262/ 49977i, LUCAS QUEIROZ MOREIRA, 2782104, 295.56, 263/ 42961c, FRANCIELLY MENDONCA MARTINS, 82597930, 295.55, 264/ 51547e, MARCOS VINCIUS VIEIRA DE SOUSA, 3477313178, 295.55, 265/ 33550c, THAYS BRITO MAGALHAES, 16576837, 295.48, 266/ 31672g, CARLA CAROLINE FERREIRA LIMA, 2419815, 295.47, 267/ 32612e, LARA ALIANO FARIAS DA SILVA, 2411458, 295.44, 268/ 60467h, VIVIANNE PILICIE CARNEIRO, 2326036, 295.43, 269/ 34331g, ALAN DE SOUZA SUEDDE, 781600901, 295.32, 270/ 33468g, STELLA DE MARCO AMARAL, MG13718350, 295.29, 271/ 46400e, JOAO DE DEUS ARAUJO FILHO, 2317762, 295.28, 272/ 33434a, SERGIO SANTIAGO DA SILVA, 4093152695, 295.20, 273/ 37559h, BRUNO MANZKE DE CARVALHO, 2840032, 295.18, 274/ 33374i, ROSANE DOS SANTOS TEIXEIRA, 1844975, 295.16, 275/ 58827b, TATIANE FERREIRA FARIAS, 2659159, 295.06, 276/ 32237e, GISELLE CHAIA SILVA, 1973954, 295.06, 277/ 50573a, LUISE GOMES VIEIRA, 2389354, 295.06, 278/ 31587e, BARBARA DE SA NAVES, 2416039, 295.06, 279/ 54782h, PAULO RAFAEL BORGES PORTUGUEZ, 3091240, 295.02, 280/ 36955k, AURELIZA MESQUITA SOUZA, 4143123, 294.98, 281/ 56297k, RENATO CARVALHO NOBRE D ALCANTARA, 2436334, 294.94, 282/ 36566k, ANNALU CUNHA SILVA, 2090702859, 294.93, 283/ 60600f, WANDERSON PEREIRA DIAS DA SILVA, 6377454SSPGO, 294.93, 284/ 53792f, NATHALIA CORAZA FUZARO, 394373522, 294.90, 285/ 32236c, GISELLE ANTUNES RAMOS SILVEIRA, 520240, 294.79, 286/ 42989c, FRANCIO DA CUNHA ALVES, 2027784101, 294.78, 287/ 33327k, ROBSON DE BARROS VILLA NETO, 2658088, 294.52, 288/ 46962c, JOSE PALOMINO NETO, 2717209, 294.44, 289/ 32263f, GRAZIELE PAGNUSSATT CORAZZA, 1949857, 294.33, 290/ 43436k, GABRIELA MACHADO DE CARVALHO, 2588282, 294.33, 291/ 33133i, PAULA ALVARES FERREIRA MIDLEJ, 2245513, 294.30, 292/ 52881k, MAURICIO JOSE GOMES MEDEIROS TAVARES FILHO, 2968001, 294.28, 293/ 29677g, RAFAEL BRITO GARRIDO, 874139309, 294.18, 294/ 32170j, FRANCENILDO ALMEIDA DA SILVA, 3446168, 294.13, 295/ 33457b, SIMONE DO CARMO DIREITO, 601751, 294.09, 296/ 44830i, HUGO LEONARDO MELO VASCONCELOS, 128581419990, 294.05, 297/ 31389a, ALINE BERALDO BORGES VENTURA, 2758492, 293.94, 298/ 32578i, KELLEN MOURA DE LIMA, 2831825, 293.94, 299/ 29618b, PEDRO VICTOR VILAS BOAS DA SILVA, 1209417243, 293.93, 300/ 34667g, ALEXANDRE BRAZ RAMOS, 2230490, 293.83, 301/ 41634e, ERICK DIAS FERNANDEZ, 2520496, 293.80, 302/ 40900f, EFRAIM QUEIROZ, 2916499, 293.78, 303/ 32323i, IGOR BORBA CORREA, 2100099, 293.78, 304/ 34715c, ALEXANDRE MIZUNO MATSUNAGA, 2481706, 293.63, 305/ 52752k, MATHEUS DA COSTA BEZERRA, 3172050, 293.59, 306/ 35639g, ANA LIDIA CARNEIRO ALMEIDA, 3197645, 293.56, 307/ 32088c, FABRICIO RODRIGUES RAMOS, 2574387, 293.56, 308/ 59922a, VANESSA MEIRELLES BOGALHO MOITA, 4285270, 293.44, 309/ 58469b, SUZANA PEREIRA DE MELO BORGES CAIXETA, CRMV2166, 293.37, 310/ 33088h, NIDIA MARIA DE AVILA FURIATI, 365210, 293.33, 311/ 38409e, CELIA CRISTINA GUIDA, 1494296, 293.16, 312/ 28892f, LEONARDO TOLENTINO PEREIRA DA SILVA, 2863323, 293.16, 313/ 28450g, ISABELLA ZAFFALON MARRA, 2482698, 293.06, 314/ 32178d, FRANCISCA TRAJANO DE BRITO, 1856210, 292.94, 315/ 37002c, BARBARA BARROS DOS SANTOS SOUZA, 2232289, 292.93, 316/ 33135b, PAULA DA ROSA DE SOUZA CARVALHO, 1940004, 292.83, 317/ 56441c, RICARDO DE OLIVEIRA ALVES, 2043088, 292.80, 318/ 29878f, ROKMENGLHE VASCO SANTANA, 2227048, 292.80, 319/ 31622c, BRUNELLA CAPPI FAVARATO, 1626826, 292.64, 320/ 31176f, LEONARDO CAMARA PEREIRA RIBEIRO, 382148, 292.56, 321/ 37001a, BARBARA BARROS DE OLIVEIRA, MG12135338, 292.56, 322/ 55221f, PRISCILA ROSA VASCO DA SILVA, 2583732, 292.47, 323/ 31717c, CECILIA VIANNA DE MELO JACINTHO, 2402054, 292.40, 324/ 40541d, EDGAR PAES NETO, 212696504, 292.36, 325/ 30009d, STEFFANE FONTINELE TAKIS ATTA, 5011429, 292.29, 326/ 41721k, ERISVALDO AUGUSTO DOS SANTOS, 2540801, 292.28, 327/ 32812b, MARCEL MOREIRA VIRIATO, 2487952, 292.18, 328/ 31434b, ANA CAROLINA COUTINHO VILLANOVA, 2280262, 292.16, 329/ 49934b, LUCAS MARCELO RIBEIRO DE SOUSA MOTA, 2974585, 292.13, 330/ 49176h, LIA DALDEGAN DE SOUSA MIRANDA, 2092186, 292.06, 331/ 38225f, CAROLINA MAGNO RODRIGUES DA COSTA CHAVES, 365281, 292.06, 332/ 27454j, CAMILA LAUTON PEREIRA AFONSO, 1207110280, 292.06, 333/ 52888c, MAURICIO MORAES DE SOUSA, 4774041, 292.05, 334/ 32904g, MARIA PAULA BARBOSA, 2845152, 291.94, 335/ 31090g, ERON DE CASTRO, 1065584342, 291.90, 336/ 36171j, ANDREA ALBERTINA DE MELO FEITOSA, 2002010077526, 291.83, 337/ 53646f, NATALIA ARRUDA SARAIVA NEVES DOURADO, 3497371, 291.83, 338/ 30634e, MARTA DE CASTRO HERMES MEIRA LIMA, 2160817, 291.80, 339/ 32820a, MARCELLA LUDMILA DE OLIVEIRA RODRIGUES, 2680429, 291.70, 340/ 37755h, CAMILA FONTENELE VIANA DATTOLI, 2095948, 291.68, 341/ 38261j, CAROLINE ANDRADE RIBEIRO, 3273656, 291.68, 342/ 60208f, VINICIU DO ESPIRITO SANTO, 2093428, 291.66, 343/ 60532d, WALKYRIA LAUER, 768682, 291.59, 344/ 28024a, FABIANA HERMENEGILDO DA COSTA COPETTI, 117139923, 291.59, 345/ 32843b, MARCIO JOSE RODRIGUES, MG7411962, 291.56, 346/ 29682k, RAFAEL DE CASTRO MOREIRA, 4557860, 291.56, 347/ 33227g, RAFAELA DA ROCHA COSTA, 2480652, 291.48, 348/ 27812j, DIEGO GUEDES BARRETO, 2904115, 291.44, 349/ 31200j, MARCUS VINICIUS MONCADA PEREIRA MARQUES, 214670671, 291.33, 350/ 30041k, TAINA DE ALMEIDA DIAS, 130608094, 291.29, 351/ 50653j, LUIZ FERNANDO PEREIRA BASTOS, 7441762, 291.20, 352/ 27707b, DANIELA FAGUNDES DE ARAUJO, 11981311, 291.18, 353/ 59223h, THAYNARA BANDEIRA CHAGAS, 2467347, 291.09, 354/ 41237f, ELISA SUGANUMA, 1724340, 291.06, 355/ 59440e, THIENE RABELO MENESES REGADAS GUILHERME, 2798906, 290.97, 356/ 59378d, THIAGO MONTEI-

Este documento pode ser verificado no endereço eletrônico http://www.in.gov.br/autenticidade.html, pelo código 00032015052500154

Documento assinado digitalmente conforme MP nº 2.200-2 de 24/08/2001, que institui a Infraestrutura de Chaves Públicas Brasileira - ICP-Brasil.

RO DA COSTA, 2425738, 290.90, 357/ 52442g, MARINA BITTENCOURT DE OLIVEIRA ANGARTEN, 2511780, 290.83, 358/ 32381a, JACKELINE CAMARGO ALVARENGA, 4503329, 290.83, 359/ 46722e, JORDANA ALVES BATISTA, 4277449, 290.83, 360/ 60372h, VITORIA MENDES DE SOUSA, 3313744, 290.70, 361/ 37494f, BRUNO DE MESQUITA MARTINS, 2455081, 290.66, 362/ 46585j, JOELISSON ALVES DE OLIVEIRA, 2919736, 290.56, 363/ 31208d, MARIANA VALENTIM DE MORAES SILVA, 2596087, 290.47, 364/ 60218i, VINICIUS BARBOSA GRACIANO DE SOUSA, 2513909, 290.44, 365/ 40375b, DIONE COELHO DA SILVA SALVIANO, 1466467, 290.33, 366/ 30430k, BRUNO ALEIXO SANTIAGO, MG10307621, 290.16, 367/ 33333f, RODOLFO WOLMER SANTOS SILVA, 2399472, 290.09, 368/ 50642e, LUIZ FELIPE TENORIO DE LIMA GONDIM, 2480199, 290.06, 369/ 58488f, SWAMI BRASILIA MACHADO OLIVEIRA, 3347858, 290.02, 370/ 28169e, FRANCISCO FERREIRA LIMA FILHO, 2866043, 289.94, 371/ 35145d, LEONARDO MARCELO ALVES*, MG5660886, 289.93, 372/ 38539g, CIBELLE QUENTAL DE MELO, 2169885, 289.83, 373/ 27698e, DANIELA BARBOSA DE LIMA, 2851346, 289.83, 374/ 32553d, KARINNE SILVERIA BATALHA, 1992471, 289.70, 375/ 58808i, TATIANE CARDOSO DE ARAUJO, 2407949, 289.66, 376/ 31441j, ANA CLARISSA FERREIRA DOS REIS, 2168177, 289.44, 377/ 58590h, TAISE PEREIRA GUIMARAES, 2492703, 289.44, 378/ 41981d, FABIANA CARVALHO MELO, 1904647, 289.43, 379/ 29762i, RAYDNER FACANHA SILVA RAMOS, 2360876, 289.43, 380/ 58649d, TALYTA LIMA DA SILVA, 2169065, 289.36, 381/ 30864k, MAYSE DOS REIS ARAUJO, 2966475, 289.33, 382/ 55351h, RAFAEL CAMPOS SALVADOR, MG13371198, 289.32, 383/ 49417d, LIVIA ABDALLA ARAUJO LAUX*, 10789446, 289.32, 384/ 51182b, MARCIA ABREU MARTINS, 62545595, 289.30, 385/ 59345k, THIAGO FRANCISCO PEREIRA DE ARAUJO AZEVEDO, 2637886, 289.18, 386/ 34789j, ALICE ROBERTO DE GUSMAO PERAZZONI, 11932081, 289.09, 387/ 33305a, RITA DE CASSIA ANTONIO DA SILVA, 1578287, 289.06, 388/ 38714j, CLAUDIA MARIA CHAVES PACHECO, 136317, 289.06, 389/ 58297j, STELLA LEMKE, 47650435, 289.06, 390/ 46495i, JOAO PAULO LUCAS DE PAIVA, 2622556, 289.05, 391/ 32305g, HENRIQUE SERGIO BARROS CAVALCANTI JUNIOR, 7624105, 289.02, 392/ 40685f, EDNA CRISTINA CARVALHEDO VIDAL DE SOUSA, 3134273, 288.98, 393/ 27536a, CAROLINE ARAUJO LOPES, 2573200, 288.94, 394/ 45928i, JAYANARAIAN FERREIRA MARTINS, 3092279, 288.94, 395/ 34948d, ALINE RIBEIRO SILVA, 400238051, 288.94, 396/ 29286c, MARIANA SANTOS FIGUEREDO, 7960824, 288.93, 397/ 54167j, NUBIA ARAUJO SILVA, 2834274, 288.93, 398/ 37733i, CAMILA DE OLIVEIRA LEITE, 2764209, 288.83, 399/ 50246h, LUCIANA TANIZAKI MARIANO, 1895224, 288.82, 400/ 30871h, RAISSA MENDES BRAZ LIMA, 2470505, 288.80, 401/ 55944b, RAYANE MOUTINHO DA SILVA, 2396230, 288.74, 402/ 57980e, SILAS TEODORO MARQUES DA SILVA, 2201614, 288.71, 403/ 45619g, JADSON LAURENTINO DA SILVA, 3845541, 288.71, 404/ 31627b, BRUNO CESAR LOPES BRAGA, 1501643, 288.68, 405/ 50719c, LUIZA AMELIA SANTOS LACERDA, 1459949, 288.44, 406/ 51510d, MARCOS MENDES DE OLIVEIRA, 5050732, 288.32, 407/ 30568g, KAREN PACHECO FONTENELE, 2587138, 288.20, 408/ 42155i, FABIO RODRIGUES VIEIRA, 3188469, 288.20, 409/ 53252g, MILENA LUCARDO, 5373250, 288.18, 410/ 33382h, ROSIMARY FERREIRA LIMA, 942180, 288.06, 411/ 36161g, ANDRE TRAVASSOS VASCONCELLOS DURAO, 209111012, 288.06, 412/ 27939a, ELZA KOVALSKI ZALUSKI*, 2005063, 288.00, 413/ 56931i, ROGERIO NEVES SIQUEIRA, 3744510, 287.93, 414/ 52900k, MAURO FRANCISCO ANDRADE LIMA, 6800508, 287.91, 415/ 52995d, MAYRA SANTANA GONCALVES, 3165838, 287.86, 416/ 55174a, PRISCILA DOS SANTOS LOPES, 2490923, 287.53, 417/ 47480a, JULIANNY ANGELO DA SILVA MEDEIROS, 2379248, 287.33, 418/ 57411j, SABRINA RIBEIRO ALCANTARA, 3163194, 287.24, 419/ 59104k, THAIZ FIGUEIREDO REIS MAYOLINO, 2337366, 287.20, 420/ 37491k, BRUNO DE BARROS LOPES, 3239939, 287.20, 421/ 46751a, JORGE HENRIQUE BRITO ARAUJO, 3081611, 287.18, 422/ 39651f, DANILLO ALMEIDA DOS SANTOS, 4438204, 287.13, 423/ 31585a, BARBARA DE ALENCAR DOS SANTOS, 2263813, 287.06, 424/ 33029c, MONICA PAULA PEREIRA, 1717889, 286.98, 425/ 32854g, MARCOS VINICIUS FERNANDES DE FREITAS, 4535577, 286.83, 426/ 44193e, GUILHERME ARAUJO BESSONI, 1637929, 286.83, 427/ 36159i, ANDRE SOUSA DE PAULA, 2569864, 286.83, 428/ 28134h, FLAVIA CRISTINA DE OLIVEIRA SANTOS, 4432031, 286.79, 429/ 59149k, THALLES SIZENANDO AZEVEDO DIAS, 1679639, 286.68, 430/ 59832k, VANESSA BESSA CASTILHO, 2039534, 286.68, 431/ 56359g, RENATO SOUZA SANTOS, 2382499, 286.68, 432/ 31160b, JOSE FRANCISCO SOARES, 116320931, 286.59, 433/ 42650h, FERNANDO CUTRIM UCHIDA, 2346533, 286.59, 434/ 29701k, RAFAELA DUARTE VALLIM, 6157092, 286.56, 435/ 36405i, ANE ELISE STOPASSOLI, 54333580, 286.56, 436/ 33172h, PEREGRINO FELISMINO FERREIRA LOPES, 96002377149, 286.48, 437/ 52785d, MATHEUS GEORGE GOUVEA DA NOBREGA, 3182000, 286.29, 438/ 57424h, SADRAQUE RODRIGUES DOS SANTOS, 1029425, 286.21, 439/ 43034b, FRANCISCA NUBIA BEZERRA FERREIRA, 244208592, 286.20, 440/ 33494h, NALIS TORRES DE CARVALHO*, 1793362, 286.01, 441/ 28570f, JOAO PAULO BISPO DE ABREU, 2878196, 285.97, 442/ 30557b, JOSE JANCE MARQUES GRANGEIRO, 2421532, 285.94, 443/ 47446a, JULIANA SUEMI YAMAMOTO PERES DINIZ, 60654590, 285.83, 444/ 43208i, FREDERICO MARINHO DOS SANTOS, 1630245, 285.67, 445/ 44389k, GUSTAVO RODRIGUES DA COSTA, 3090125, 285.60, 446/ 28308d, GUSTAVO FRANCISCO CASARA RODRIGUES, 2265065, 285.56, 447/ 38356j, CASSIO CASTRO ALMEIDA, 4589180, 285.56, 448/ 57436d, SAMANTA JESSICA LUCIO DOS SANTOS, 3116294, 285.48, 449/ 27953f, EMMANUEL FERREIRA DE MACEDO FONSECA, 2549176, 285.47, 450/ 43253c, GABRIEL DE ARAUJO SOBRINHO, 3155397, 285.47, 451/ 33367a, ROSA HELENA DE SANTANA GIRAO DE MORAIS*, 7679079, 285.35, 452/ 33545j, THAMISE DE CARVALHO FARIAS, 2118609, 285.06, 453/ 31277a, SERGIO NAGATO MIYAMOTO, 868197203, 284.90, 454/ 30607b, MAIRA CHAGAS DE MORAIS, 2396537, 284.83, 455/ 31871b, DAVID COSME OLIVEIRA SILVA, 2562815, 284.82, 456/ 29144e, MARCELA BALDUINO CARNEIRO, 2592385, 284.74, 457/ 32346j, ISABEL CAVALCANTI ALBUQUERQUE BERNARDES, 3651542, 284.44, 458/ 38770i, CLAUDIO FERNANDES MENDONCA, 7337015, 284.44, 459/ 42509g, FERNANDA GONCALVES NUNES, 2105628, 284.36, 460/ 40151b, DESIREE PAES LIGER, 215368267, 284.30, 461/ 33336a, RODRIGO BOTTECCHIA ARAUJO, 2669854, 284.18, 462/ 32590j, KLAUSS TARIK LINHARES DE LIMA, 2370873, 284.06, 463/ 30356c, RONAN RIBEIRO CORTES, 2519177, 284.06, 464/ 52809c, MATHEUS MOREIRA DA SILVA, 2838251, 283.83, 465/ 32096b, FELIPE LUCIANO COSTA CHAGAS, 2332238, 283.82, 466/ 32891b, MARIA ELENILSA MEDEIROS SILVA, 342270, 283.79, 467/ 39471d, DANIELA FEITOSA FROELICH, 95002362208, 283.56, 468/ 58387k, SUELI MENDES CASSIANO, 2487015, 283.48, 469/ 45016j, IGOR THADEU MUNIZ, 442298, 283.44, 470/ 58373k, SUELEN SOUTO DA SILVA, 2870316, 283.44, 471/ 46434k, JOAO LUCAS FERREIRA DA SILVA, 3064875, 283.33, 472/ 56019e, REBECA DAS DORES LOPES, 3117371, 283.09, 473/ 49433b, LIVIA DOMBROSKI SANTOS, 2116587, 283.05, 474/ 58769c, TATIANA MARIA RABELO LUCENA, 91002408000, 282.97, 475/ 35468f, ANA CAROLINE SOARES CUNHA CAVALCANTI, 2182641, 282.97, 476/ 30261c, WANDERSON DA SILVA SANTOS, 5724128, 282.97, 477/ 53433k, MONICA RODRIGUES LEAL SANTANA, 2507357, 282.86, 478/ 43817a, GIOVANA TAVEIRA LIMONGI, 4866922, 282.83, 479/ 46143k, JESSICA DO AMARAL DUTRA, 2799202, 282.82, 480/ 33223j, RAFAEL PEREIRA MEDRADO, 2091176, 282.79, 481/ 51054d, MARCELLE FREITAS CARVALHO, 218205946, 282.44, 482/ 45253b, ISABELA SARTOR PEREIRA, 2181103SSPDF, 282.20, 483/ 56115a, REINALDO CESAR FERREIRA NEVES*, M9018182, 282.14, 484/ 56675f, ROBERTO ROMASKEVIS SEVERGNINI, 9316495, 282.06, 485/ 50940b, MANUELA BEZERRA MARQUES PEREIRA, 1766302, 281.44, 486/ 30214e, VICTOR LEONARDO BARCANTE, 10769460SSPMG, 281.40, 487/ 40350h, DIOGO JUNIO BARBOSA SOUSA, 5115915, 281.33, 488/ 29005b, LUCAS DE SOUSA DE OLIVEIRA, 2708010, 280.97, 489/ 32159k, FLAVIA RODRIGUES SILVA FERREIRA, 3370481, 280.94, 490/ 30931k, WELTON BATISTA DE BARROS, 2519957, 280.70, 491/ 34842j, ALINE DA SILVA OLIVEIRA SANTOS, 2249599, 280.36, 492/ 32797j, MAEGELA LOURENCO DO NASCIMENTO AMORIM, 2582232, 280.20, 493/ 43148f, FRANCISCO RENATO DE ARAUJO DANTAS, 58801518, 280.06, 494/ 60177j, VICTOR SIMENOV THOME, 2764015, 279.94, 495/ 50845h, MAGNO SOUSA E SILVA, 2219298, 279.70, 496/ 60626b, WANIA DE SOUZA LOPES, 2034487, 279.47, 497/ 56485a, RICARDO MOURA BORGES, 1905249, 279.20, 498/ 58747d, TATIANA CRISTINA DE OLIVEIRA, 1646148, 279.06, 499/ 44837a, HUGO ONOFRE DOS SANTOS SILVA, 2530497, 279.06, 500/ 45136i, IORRANY ESTEFANI LIMA DA SILVA, 2853536, 278.83, 501/ 50907d, MALGORZATA MARTA JANC VILELA, V745156U, 278.20, 502/ 32125e, FERNANDA MARINA GUIMARES, 2153617, 278.06, 503/ 39933e, DEBORA CAVALCANTE BOLELLI*, 2330010, 278.06, 504/ 39961j, DEBORA JEMIMA DOS SANTOS LIMA SOUSA MACIEL, 3067458, 277.98, 505/ 44410i, HABIB KHEDWE DE SOUZA, 7073102, 277.80, 506/ 46777h, JORGE MAURO CARVALHO REZENDE DE SOUZA, 169680, 277.70, 507/ 33094c, NILZO ANTONIO DA SILVA NETO, 119276442, 277.43, 508/ 29592j, PAULO HENRIQUE BATISTA DOS SANTOS, 2193424, 277.33, 509/ 29938i, SANDRA CRISTINA BARASUOL ARCARO*, 9073689128, 277.08, 510/ 48388g, GUTEMBERG BITEMCOURT VIANA DA COSTA*, 1964932, 277.02, 511/ 30713a, SILVIA MARIA BARROS*, 2093617, 276.62, 512/ 43567d, GEISA MARA CASTILHO MAGALHAES, 2933170, 275.86, 513/ 32455d, LARA REIS*, 2622019, 275.47, 514/ 43085h, FRANCISCO DE ASSIS BENTO FILHO, 2106790, 275.36, 515/ 38564f, CINTHIA BRAGA MOREIRA, 2305413, 274.86, 516/ 46826f, JOSE APARECIDO FLOR DE SOUZA, 1111810702, 273.47, 517/ 34883b, ALESSANDRO SOARES DE HOLANDA*, 2304274, 273.40, 518/ 54560a, PATRICK EDWARD MARQUES CAGNONI, 2471226, 273.33, 519/ 29694g, RAFAEL RODRIGUES DE ARAUJO*, 727969, 269.90, 520/ 56140k, REJANE DA SILVA SANTOS*, 1746414, 269.82, 521/ 36398e, ANDREZZA ARAUJO SANTOS*, 30686709, 269.16, 522/ 32456f, MARCIA DUARTE DAMASCENO VIEIRA*, 1158342144, 265.57, 523/ 42871b, FLAVIANA DO VALE LUIZ GONZAGA*, 3213613, 265.05, 524/ 35971d, ANDERSON LUIZ BATISTA*, 112751763, 264.39, 525/ 31325h, ABRAAO DANZIGER DE MATOS*, 415528987, 263.66, 526/ 39667j, DANILO CORDEIRO BALDEZ*, 13721398, 263.27, 527/ 32132b, FERNANDA SOARES OBEID CAMPOS*, 2411227, 261.31, 528/ 28776d, KELSEN JULIAO CORGOSINHO*, MG10317471, 260.04, 529/ 51151b, MARCELO PEREIRA DOS SANTOS*, 2262797401, 259.54, 530/ 37633e, CAIO CESAR DE SOUZA*, 3047658, 258.12, 531/ 29072f, LUDMYLLA PRATES TIMO*, 2365111, 257.43, 532/ 33433j, WILSON ANTONIO DESCHAMPS*, 7113881309, 256.55, 533/ 30999a, FLAVIA MARIA SILVA BARBOSA*, 2660609, 256.36, 534/ 51155j, MARCELO RIBEIRO MARTINS*, 2367620, 256.16, 535/ 28773i, KELLY MEDEIROS DE SOUTO*, 2089875, 255.82, 536/ 47311k, MATHEUS JOSE FERRAZ FERNANDES*, 2807654, 252.84, 537/ 32274k, LUCIO THADEU COELHO DE MOURA*, MG15654532, 252.77, 538/ 60140i, VICTOR HUGO SANTANA DA SILVA*, 2757073, 251.67, 539/ 27148c, LUIZ HENRIQUE CAVALCANTI DA SILVA*, 555592, 250.78, 540/ 56369j, RENE LARSEN*, 3014554822, 250.77, 541/ 32378a, ANDRE LUIZ RIBEIRO MACHADO*, 1353855, 250.08, 542/ 27091k, CLOVIS DA CUNHA*, 3012323, 250.05, 543/ 40102k, DENISE LEVORSSE DE ALMEIDA*, 1006860157, 249.78, 544/ 28897e, LETICIA CORREA DE MELLO*, 971287, 249.77, 545/ 26977d, ANA MARIA TELES DUARTE*, 5986179, 248.70, 546/ 49445i, LIVIA PASSOS XAVIER*, 3296462, 248.39, 547/ 37820d, CAMILA TAVARES*, 304326367, 247.82, 548/ 37375i, BRUNA MAFRA GUEDES*, 2440515, 247.44, 549/ 46405d, JOAO EVANGELISTA DE FRANCA LEITE*, 786693, 245.23, 550/ 53153e, MICHELLE CAROLINE SILVA*, 5022879, 244.12, 551/ 27059d, ALESSANDRO DE SANTANNA CARDOSO*, 1660792, 240.84, 552/ 43048b, FRANCISCO ALVES DE SOUSA FILHO*, 787910, 239.08, 553/ 51371e, MANOEL COSME ROSA PEREIRA*, 2351545, 237.08, 554/

554 Candidato(s) nesta opção.

* CANDIDATOS COM DEFICIÊNCIA.

CARGO/ÁREA DE ATIVIDADE/ESPECIALIDADE: A01 - ANALISTA DO CNMP - DIREITO

NÚMERO, NOME, DOCUMENTO, PONTOS, CLASS, CL.DEF

7d, SANDRA GUERRA MESQUITA, 23607, 296.55, 150, 1/ 16798i, YANSON AVILA PAZ CASTELO BRANCO, 2667364, 292.45, 151, 2/ 9691k, EIDE PAULYCEIA RODRIGUES MARQUES, 133920, 290.79, 152, 3/ 6857d, RENAN ARAKAWA PAMPLONA, 2253264, 285.93, 153, 4/ 16405h, VANESSA ALVES MONTEIRO, 4570604, 275.53, 154, 5/ 11057h, IANDRA BORGES ALENCAR, 2067587, 275.20, 155, 6/ 8128a, SHEYLA VIEIRA MOTA, 1379223, 266.86, 156, 7/

7 Candidato(s) nesta opção.

CARGO/ÁREA DE ATIVIDADE/ESPECIALIDADE: B02 - ANALISTA DO CNMP - ARQUIVOLOGIA

NÚMERO, NOME, DOCUMENTO, PONTOS, CLASS, CL.DEF

17076i, TATIANE BRAZ DE OLIVEIRA, 1077187977, 296.29, 21, 1/

1 Candidato(s) nesta opção.

CARGO/ÁREA DE ATIVIDADE/ESPECIALIDADE: C03 - ANALISTA DO CNMP - COMUNICAÇÃO SOCIAL

NÚMERO, NOME, DOCUMENTO, PONTOS, CLASS, CL.DEF

17186e, MURILO SERGIO BRAGA DO AMARAL, 213280358, 330.70, 67, 1/ 17185c, LEONARDO MARI DE CASTRO, M6354572, 296.81, 70, 2/ 3392d, FLAVIANA DAMASCENO ALVES, 2507544, 284.21, 71, 3/ 18481a, ROSANGELA MARIA DE OLIVEIRA, 1075201, 282.87, 72, 4/ 18165b, MARIELLA BACHA DE OLIVEIRA CABRERA, 3029492, 269.75, 73, 5/

5 Candidato(s) nesta opção.

CARGO/ÁREA DE ATIVIDADE/ESPECIALIDADE: D04 - ANALISTA DO CNMP - CONTABILIDADE

NÚMERO, NOME, DOCUMENTO, PONTOS, CLASS, CL.DEF

18840c, DANIEL DIAS DOS SANTOS, 506814440, 288.38, 31, 1/

1 Candidato(s) nesta opção.

CARGO/ÁREA DE ATIVIDADE/ESPECIALIDADE: G07 - ANALISTA DO CNMP - CONTROLE INTERNO

NÚMERO, NOME, DOCUMENTO, PONTOS, CLASS, CL.DEF

20422f, LEONARDO ARRUDA FERNANDES, 2485738, 302.14, 44, 1/ 4340a, WESLEY ALVES EMILIANO, 2394588, 291.57, 45, 2/ 20363e, RICARDO MACHADO LOBO, 1822560, 286.71, 46, 3/ 4019i, FLAVIA MARIA SILVA BARBOSA, 2660609, 286.15, 47, 4/ 19968a, ANDERSON DA CRUZ NEVES, 2033145, 277.21, 48, 5/

5 Candidato(s) nesta opção.

CARGO/ÁREA DE ATIVIDADE/ESPECIALIDADE: H08 - ANALISTA DO CNMP - GESTÃO PÚBLICA

NÚMERO, NOME, DOCUMENTO, PONTOS, CLASS, CL.DEF

6158k, PAULA VELLASCO VASSALLO GAROFALO, 1772186, 351.04, 77, 1/ 23097c, MARIA DO SOCORRO ABREU DE PAULA, 91002213005, 344.49, 92, 2/ 21452i, CLAUDIA OLIVEIRA CORTEZ, 2133649, 340.96, 94, 3/ 21769e, ELIABE BEZERRA DE SENA, 1410726DF, 339.44, 95, 4/ 22217d, HELLEN BRAGANCA OLIVEIRA, 1608219, 331.46, 96, 5/ 23122i, DIEGO NATHAN PANSANI DE ALENCAR, 428405010, 324.43, 97, 6/ 23411e, OTAVIO AUGUSTO DE SOUZA, 2899528, 320.95, 98, 7/ 22010d, FLAVIA DO NASCIMENTO DINIZ, 1589866, 319.43, 99, 8/ 23321d, MURILO MARQUES, 95002090496, 315.92, 100, 9/ 22214i, HELIO GOMES DE OLIVEIRA, MG509617, 311.43, 101, 10/ 4345k, ABRAAO DANZIGER DE MATOS, 415528987, 306.93, 102, 11/ 21437b, EDIMAR COSTA PORTELA, 1340001, 301.93, 103, 12/

12 Candidato(s) nesta opção.

CARGO/ÁREA DE ATIVIDADE/ESPECIALIDADE: I09 - ANALISTA DO CNMP - DESENVOLVIMENTO DE SISTEMAS

NÚMERO, NOME, DOCUMENTO, PONTOS, CLASS, CL.DEF

24565d, DANILO BRUCH MARTINS, 2314146, 309.91, 139, 1/ 24886b, HALYSSON DARIO SANTOS BRASIL, 2385457, 297.26, 140, 2/ 25319e, MUSSIO VANDERLEI CHAGAS, 1729646, 292.40, 141, 3/ 25171j, LUCIVAL NUNES DA CRUZ, 2709717, 288.70, 142, 4/ 7860i, ANDERSON DE PAIVA OLIVEIRA, 2171938, 280.10, 143, 5/ 24419d, DEMIAN GEBRIM, 1217521, 265.43, 144, 6/ 24929e, INAEL RODRIGUES DE OLIVEIRA NETO, 5252900, 260.60, 145, 7/

7 Candidato(s) nesta opção.

CARGO/ÁREA DE ATIVIDADE/ESPECIALIDADE: K11 - TÉCNICO DO CNMP - ADMINISTRAÇÃO

NÚMERO, NOME, DOCUMENTO, PONTOS, CLASS, CL.DEF

33138h, PAULA VELLASCO VASSALLO GAROFALO, 1772186, 306.79, 91, 1/ 44081e, LILISANE MEIMEI DA VEIGA, 2474587, 302.93, 127, 2/ 31888h, DEBORA RODRIGUES COELHO, 2007009235823, 300.75, 159, 3/ 35145d, LEONARDO MARCELO ALVES, MG5660886, 289.93, 372, 4/ 49417d, LIVIA ABDALLA ARAUJO LAUX, 10789446, 289.32, 384, 5/ 27939a, ELZA KOVALSKI ZALUSKI, 2005063, 288.00, 413, 6/ 33494h, NALIS TORRES DE CARVALHO, 1793362, 286.01, 441, 7/ 33367a, ROSA HELENA DE SANTANA GIRAO DE MORAIS, 7679079, 285.35, 452, 8/ 56115a, REINALDO CESAR FERREIRA NEVES, M9018182, 282.14, 484, 9/ 39933e, DEBORA CAVALCANTE BO-

IMPRENSA NACIONAL

LELLI, 2330010, 278.06, 504, 10/ 29938i, SANDRA CRISTINA BARASUOL ARCARO, 9073689128, 277.08, 510, 11/ 48388g, GUTEMBERG BITEMCOURT VIANA DA COSTA, 1964932, 277.02, 511, 12/ 30713a, SILVIA MARIA BARROS, 2093617, 276.62, 512, 13/ 32455d, LARA REIS, 2622019, 275.47, 514, 14/ 34883b, ALESSANDRO SOARES DE HOLANDA, 2304274, 273.40, 518, 15/ 29694g, RAFAEL RODRIGUES DE ARAUJO, 727969, 269.90, 520, 16/ 56140k, REJANE DA SILVA SANTOS, 1746414, 269.82, 521, 17/ 36398e, ANDREZZA ARAUJO SANTOS, 30686709, 269.16, 522, 18/ 32456f, MARCIA DUARTE DAMASCENO VIEIRA, 1158342144, 265.57, 523, 19/ 42871b, FLAVIANA DO VALE LUIZ GONZAGA, 3213613, 265.05, 524, 20/ 35971d, ANDERSON LUIZ BATISTA, 112751763, 264.39, 525, 21/ 31325h, ABRAAO DANZIGER DE MATOS, 415528987, 263.66, 526, 22/ 39667j, DANILO CORDEIRO BALDEZ, 13721398, 263.27, 527, 23/ 32132b, FERNANDA SOARES OBEID CAMPOS, 2411227, 261.31, 528, 24/ 28776d, KELSEN JULIAO CORGOSINHO, MG10317471, 260.04, 529, 25/ 51151b, MARCELO PEREIRA DOS SANTOS, 2262797401, 259.54, 530, 26/ 37633e, CAIO CESAR DE SOUZA, 3047658, 258.12, 531, 27/ 29072f, LUDMYLLA PRATES TIMO, 2365111, 257.43, 532, 28/ 33433j, WILSON ANTONIO DESCHAMPS, 7113881309, 256.55, 533, 29/ 30999a, FLAVIA MARIA SILVA BARBOSA, 2660609, 256.36, 534, 30/ 51155j, MARCELO RIBEIRO MARTINS, 2367620, 256.16, 535, 31/ 28773i, KELLY MEDEIROS DE SOUTO, 2089875, 255.82, 536, 32/ 47311k, MATHEUS JOSE FERRAZ FERNANDES, 2807654, 252.84, 537, 33/ 32274k, LUCIO THADEU COELHO DE MOURA, MG15654532, 252.77, 538, 34/ 60140i, VICTOR HUGO SANTANA DA SILVA, 2757073, 251.67, 539, 35/ 27148c, LUIZ HENRIQUE CAVALCANTI DA SILVA, 555592, 250.78, 540, 36/ 56369j, RENE LARSEN, 3014554822, 250.77, 541, 37/ 32378a, ANDRE LUIZ RIBEIRO MACHADO, 1353855, 250.08, 542, 38/ 27091k, CLOVIS DA CUNHA, 3012323, 250.05, 543, 39/ 40102k, DENISE LEVORSSE DE ALMEIDA, 1006860157, 249.78, 544, 40/ 28897e, LETICIA CORREA DE MELLO, 971287, 249.77, 545, 41/ 26977d, ANA MARIA TELES DUARTE, 5986179, 248.70, 546, 42/ 49445i, LIVIA PASSOS XAVIER, 3296462, 248.39, 547, 43/ 37820d, CAMILA TAVARES, 304326367, 247.82, 548, 44/ 37375i, BRUNA MAFRA GUEDES, 2440515, 247.44, 549, 45/ 46405d, JOAO EVANGELISTA DE FRANCA LEITE, 786693, 245.23, 550, 46/ 53153e, MICHELLE CAROLINE SILVA, 5022879, 244.12, 551, 47/ 27059d, ALESSANDRO DE SANTANNA CARDOSO, 1660792, 240.84, 552, 48/ 43048b, FRANCISCO ALVES DE SOUSA FILHO, 787910, 239.08, 553, 49/ 51371e, MANOEL COSME ROSA PEREIRA, 2351545, 237.08, 554, 50/
50 Candidato(s) nesta opção.

EDITAL N° 7, DE 22 DE MAIO DE 2015
CONVOCAÇÃO PARA AVALIAÇÃO/PERÍCIA MÉDICA PARA ENQUADRAMENTO DE CANDIDATO COMO PESSOA COM DEFICIÊNCIA

A Presidente da Comissão de Concurso do Conselho Nacional do Ministério Público - CNMP, no uso de suas atribuições, e em observância ao disposto no Edital n° 01/2014, de Abertura de Inscrições, COMUNICA que será publicado, no dia 25 de maio de 2015 (segunda-feira), a partir das 10 horas (horário de Brasília), no endereço eletrônico da Fundação Carlos Chagas (www.concursosfcc.com.br), o Edital n° 07/2015 - Convocação para avaliação/perícia médica, prevista no item 5.17 do Edital n° 01/2014, para fins de enquadramento de candidato como pessoa com deficiência.

TAMAR OLIVEIRA LUZ DIAS

SECRETARIA-GERAL

EXTRATO DE INEXIGIBILIDADE DE LICITAÇÃO

Processo nº. 0.00.002.000559/2015-12. Objeto: Duas assinaturas para acesso ao sistema Banco de Preços. Fundamentação: Art. 25 Lei nº 8.666/1993. Programa de Trabalho nº: 03.032.2100.8010.0001. Autorizado em 21 de maio de 2015 pelo Ordenador de Despesa, ROBERTO FUINA VERSIANI. Ratificado em 21 de maio de 2015 pelo Secretário-Geral, BLAL YASSINE DALLOUL. Valor total: R$ 14.382,00. CNPJ CONTRATADA nº: 07.797.967/0001-95. NP CAPACITAÇÃO E SOLUÇÕES TECNOLÓGICAS LTDA.

EXTRATO DO 1º TERMO ADITIVO AO CONTRATO CNMP Nº 26/2014

Processo: 0.00.002.000217/2015-94. Contratante: CONSELHO NACIONAL DO MINISTÉRIO PÚBLICO. CNPJ: 11.439.520/0001-11. Contratada: PLANALTO SERVICE LTDA. CNPJ: 02.843.359/0001-56. Objeto: Repactuar os valores contratuais, com efeitos retroativos a 01/01/2015, de acordo com a CCT 2015/2015 do SINDSERVIÇOS-DF, registrada no MTE sob o nº DF000131/2015, e a CCT 2015/2015 do SINTTEL-DF, registrada no MTE sob o nº DF000156/2015. Valor do Termo: R$ 298.011,32 (duzentos e noventa e oito mil, onze reais e trinta e dois centavos). Data de Assinatura: 21/05/2015. Signatários da Contratante: ROBERTO FUINA VERSIANI. Signatários da Contratada: RITA DE CÁSSIA DE SOUSA. Programa/Atividade: 03.032.2100.8010.0001. Categoria Econômica: 3.3.9.0.37. Nota de Empenho: 2015NE000344.

EXTRATO DO 3º TERMO ADITIVO AO CONTRATO CNMP Nº 45/2012

Processo: 0.00.002.000318/2015-65. Contratante: CONSELHO NACIONAL DO MINISTÉRIO PÚBLICO. CNMP: 11.439.520/0001-11. Contratada: CEB DISTRIBUIÇÃO S.A. CNPJ: 07.522.669/0001-92. Objeto: Prorrogar o prazo constante da Cláusula Décima Terceira (DA VIGÊNCIA) do Contrato CNMP nº 045/2012 - CEB 027/2012, por 12 (doze) meses, a partir do dia 13/07/2015 até 13/07/2016, em conformidade com Art. 57, inciso II da Lei nº 8.666/93. Vigência: 13/07/2015 até 13/07/2016. Data de Assinatura: 21/05/2015. Signatários da Contratante: ROBERTO FUINA VERSIANI. Signatários da Contratada: SELMA BATISTA DO RÊGO LEAL.

EXTRATO DO 4º TERMO ADITIVO AO CONTRATO CNMP Nº 34/2013

Processo: 0.00.002.000493/2015-52. Contratante: CONSELHO NACIONAL DO MINISTÉRIO PÚBLICO. CNPJ: 11.439.520/0001-11. Contratada: PERSONNALITE SOLUÇÕES ADMINISTRATIVAS LTDA-ME. CNPJ: 04.477.223/0001-03. Objeto: Repactuar os valores contratuais, com efeitos retroativos a 01/01/2015, de acordo com a CCT 2015/2015 do SINRAD-DF, registrada no MTE sob o nº DF000150/2015. Valor do Termo: R$ 10.371,38 (dez mil, trezentos e setenta e um reais e trinta e oito centavos). Signatários da Contratante: ROBERTO FUINA VERSIANI. Signatários da Contratada: EDUARDO PEREIRA TOMAZ. Data de Assinatura: 21/05/2015. Programa/Atividade: 03.032.2100.8010.0001. Categoria Econômica: 3.3.9.0.37. Nota de Empenho: 2015NE000348.

Ministério Público da União

ATOS DO PROCURADOR-GERAL DA REPÚBLICA

EDITAL Nº 26, DE 21 DE MAIO DE 2015

O PROCURADOR-GERAL DA REPÚBLICA, no uso de suas atribuições legais e observando o disposto no artigo 4º do Edital nº 27/2014 (DOU de 14/11/2014), torna público que as PROVAS SUBJETIVAS do 28º Concurso Público para provimento de cargos de Procurador da República serão realizadas nas datas, horário e locais abaixo indicados:

DATA:
6 de junho de 2015 - Grupo I
7 de junho de 2015 - Grupo II
8 de junho de 2015 - Grupo III
9 de junho de 2015 - Grupo IV
HORÁRIO:
Das 9h às 13h, com fechamento dos portões às 8h30 (horário oficial de Brasília - DF).
LOCAIS:
BELÉM - PA
Procuradoria da República no Estado do Pará
Rua Dom Romualdo de Seixas - nº 1476 - Edf. Evolution - 2º andar - Bairro Umarizal
BELO HORIZONTE - MG
Procuradoria da República no Estado de Minas Gerais
Avenida Brasil - nº 1877 - sala 902 - Bairro Funcionários
BRASÍLIA - DF
Procuradoria da República no Distrito Federal
SGAS Quadra 603/604 - Lote 23 - Edifício Sede da PR/DF - Av. L2 Sul - Bairro Asa Sul
CAMPO GRANDE - MS
Procuradoria da República no Estado do Mato Grosso do Sul
Av. Afonso Pena - nº 4.444 - Bairro Vila Cidade
CUIABÁ - MT
Procuradoria da República no Estado de Mato Grosso
Rua Estevão de Mendonça - nº 830 - Bairro Quilombo
CURITIBA - PR
Procuradoria da República no Estado do Paraná
Rua Marechal Deodoro - nº 933 - Bairro Centro
FLORIANÓPOLIS - SC
Procuradoria da República no Estado de Santa Catarina - Edifício Sede
Rua Paschoal Apóstolo Ptisíca - nº 4876 - Torre 3 - Ático - Sala 701 - Bairro Agronômica
GOIÂNIA - GO
Procuradoria da República no Estado de Goiás
Avenida Olinda - Quadra. "G" - Lote. 2 - Edifício Rosângela Pofahl Batista - Bairro Park Lozandes
JOÃO PESSOA - PB
Procuradoria da República no Estado da Paraíba - Auditório
Avenida Getúlio Vargas - nº 255 - Bairro Centro
MACAPÁ - AP
Procuradoria da República no Estado do Amapá
Rua Jovino Dinoá - nº 468 - Bairro Jesus de Nazaré
MACEIÓ - AL
Procuradoria da República no Estado de Alagoas
Avenida Juca Sampaio - nº 1800 - Bairro Barro Duro
MANAUS - AM
Procuradoria da República no Estado de Amazonas
Avenida André Araújo - nº 358 - Bairro Aleixo
PALMAS - TO
Procuradoria da República no Estado do Tocantins
Quadra 104 Norte - Rua NE 03 - Conjunto 02 - Lote 43 - Bairro Centro
PORTO ALEGRE - RS
Procuradoria da República no Estado do Rio Grande do Sul
Rua Praça Rui Barbosa - nº 57 - 14º andar - Bairro Centro
PORTO VELHO - RO
Procuradoria da República no Estado de Rondônia
Rua José Camacho - nº 3307 - Bairro Embratel
RECIFE - PE
Procuradoria da República no Estado de Pernambuco
Avenida Governador Agamenon Magalhães - nº 1800 - Bairro Espinheiro
RIO BRANCO - AC
Procuradoria da República no Estado do Acre
Avenida Epaminondas Jácome - nº 3017 - Bairro Centro
RIO DE JANEIRO - RJ
Procuradoria da República no Estado do Rio de Janeiro
Avenida Nilo Peçanha - nº 31- Bairro Centro
SALVADOR - BA
Procuradoria da República no Estado da Bahia
Rua Ivonne Silveira - nº 243 - Bairro Doron
SÃO LUÍS - MA
Procuradoria da República no Estado do Maranhão
Sala de Reuniões do 4º andar
Avenida Senador Vitorino Freire - nº 52 - Bairro Areinha
SÃO PAULO - SP
Procuradoria da República no Estado de São Paulo
Rua Frei Caneca - n º 1360 - 1º andar - Bairro Consolação
TERESINA - PI
Procuradoria da República no Estado do Piauí
Praça Marechal Deodoro - s/nº - Ed. Ministério da Fazenda - 6º andar - Bairro Centro
VITÓRIA - ES
Procuradoria da República no Estado do Espírito Santo
Av. Jerônimo Monteiro - nº 625 - Bairro Centro

2.Segundo o disposto no artigo 44 da Resolução nº 154/2014, do Conselho Superior do Ministério Público Federal, os candidatos devem apresentar-se no local designado com antecedência mínima de 30 (trinta) minutos do horário marcado para o início das provas, munidos do Cartão de Identificação acompanhado do documento de identidade nele registrado e caneta de tinta indelével, esferográfica, nas cores azul ou preta.

3. Após o horário limite - 8h30 - nenhum candidato, em qualquer hipótese, será admitido a fazer as provas escritas e nem poderá ingressar no local do exame, devendo a Subcomissão Estadual ou do Distrito Federal providenciar imediatamente o fechamento de portões e portas de acesso. (Art. 44, § 1º, da Resolução nº 154/2014).

4.Nas provas subjetivas, é vedado ao candidato, sob pena de nulidade da prova, inserir no corpo das provas o seu nome, assinatura, local de realização ou qualquer outra anotação ou sinal que possa identificá-lo, sendo vedado também o uso de líquido corretor de texto e de caneta hidrográfica fluorescente (Art. 44, § 4º, da Resolução nº 154/2014).

5.Somente é admitida a consulta a diplomas normativos quando os textos estiverem desacompanhados de anotações, instruções, comentários, exposição de motivos, transcrições e orientações jurisprudenciais, súmulas ou resoluções dos tribunais, do CONAMA, do CADE, do CNMP, do CNJ, do CONARE e de qualquer outro órgão da administração pública, devendo os candidatos trazerem os textos de consulta com as partes não permitidas já isoladas, por grampo ou fita adesiva, de modo a impedir sua utilização, sob pena de não poder consultá-los (Art. 43, caput, da Resolução nº 154/2014).

6.É permitida a consulta à legislação obtida na internet, ou de forma avulsa, impressa ou copiada em apenas uma face, até o máximo de 20 (vinte) folhas (Art. 43, § 1º, da Resolução nº 154/2014).

7. Será admitida a consulta a protocolos, pactos, tratados, resoluções e convenções e demais normas de direito internacional, sendo, nesta única hipótese, admitida a utilização de normas em espanhol, nos termos do item 5 (Art. 43, § 2º, da Resolução nº 154/2014).

8. A Comissão de Concurso, a seu critério, poderá, em todas as provas subjetivas ou apenas em algumas disciplinas, limitar o número de linhas das respostas tanto da primeira quanto da segunda parte das provas. O teor da resposta que exceder ao número de linhas fixado não será considerado, para fins de avaliação, em hipótese alguma (Art. 42, § 4º, da Resolução nº 154/2014).

9.O candidato não poderá retirar-se da sala em que estiver realizando a prova antes de decorridos 90 (noventa) minutos do respectivo início, sob pena de eliminação do concurso (Art. 44, § 3º, da Resolução nº 154/2014).

10.Terá suas provas anuladas e será automaticamente eliminado do concurso o candidato que, durante a sua realização, for surpreendido portando aparelhos eletrônicos, tais como bip/pager, telefone celular, reprodutor analógico ou digital de áudio e vídeo (como tocador de MP3, MP4 e/ou MP5), agenda eletrônica, notebook, netbook, tablet, leitor de livros digitais (e-reader), palmtop, receptor, gravador, máquina de calcular, máquina fotográfica e máquina datilográfica (Art. 44, § 5º, da Resolução nº 154/2014).

RODRIGO JANOT MONTEIRO DE BARROS

SECRETARIA-GERAL

EXTRATO DE CREDENCIAMENTO Nº 429/2014

Termo de Credenciamento nº 429/2014, celebrado entre o Ministério Público da União e SERVIÇO DE ANESTESIOLOGIA CLÍNICA DO MARANHÃO LTDA. Objeto: Prestação de serviços médicos aos membros, servidores e respectivos dependentes, bem como aos pen-

CÓPIA DE DIVULGAÇÃO PROIBIDA POR TERCEIROS

sionistas do Ministério Público Federal, Ministério Público do Trabalho, Ministério Público Militar e Ministério Público do Distrito Federal e Territórios, por um período de sessenta meses, a partir da assinatura do credenciamento. Processo: 1.19.000.000847/2014-71. Modalidade: Inexigibilidade de licitação - "Caput" do artigo 25, da Lei 8.666/93. Elemento de despesa no MPF: 33.90.39. Programa de Trabalho no MPF: 03.301.0581.2004.0001. Nota de Empenho no MPF: 2014NE000078, de 06.02.2014. Elemento de despesa no MPT: 33.90.39. Programa de Trabalho no MPT: 03.301.0581.2004.0001. Nota de Empenho no MPT: 2014NE000046, de 28.01.2014. Elemento de despesa no MPM: 33.90.39. Programa de Trabalho no MPM: 03.301.0581.2004.0001. Nota de Empenho no MPM: 2014NE000032, de 04.01.2014. Elemento de despesa no MPDFT: 33.90.39. Programa de Trabalho no MPDFT: 03.301.0581.2004.0053. Nota de Empenho no MPDFT: 2014NE000126, de 03.02.2014. Elemento de despesa no CNMP: 33.90.39. Programa de Trabalho no CNMP: 03.301.2100.2004.5664. Nota de Empenho no CNMP: 2014NE000462, de 19.02.2014. Assinatura: Marcius Correia Lima, Diretor Executivo do PLAN-ASSISTE/MPF, pelo Credenciante, Marcelo Soares Privado, pelo Credenciado.

EXTRATO DO 1º TERMO ADITIVO AO TERMO DE CREDENCIAMENTO Nº 339/2014

Credenciários: União Federal por intermédio do MINISTÉRIO PÚBLICO DA UNIÃO e a FISIOTRAUMA CLÍNICA DE FISIOTERAPIA, ESTÉTICA E TERAPIAS ALTERNATIVAS LTDA - EPP. Objeto: O presente termo aditivo destina-se a alterar o Anexo I, do Instrumento Original, com a inclusão dos eventos referentes à especialidade de Pilates. Data de Assinatura: 20/05/2015. Assinatura: pelo Credenciante MARCIUS CORREIA LIMA e pelas Credenciadas ALESSANDRA MORAES DE MORAIS OTTONI e NARA BEATRIZ MATOS. Processo nº 1.00.000.016555/2014-21.

EDITAL Nº 14, DE 21 DE MAIO DE 2015 9º CONCURSO PÚBLICO PARA PROVIMENTO DE CARGOS DE ANALISTA E DE TÉCNICO - MPU 1/2015

O PROCURADOR DA REPÚBLICA PRESIDENTE DA COMISSÃO DO 9º CONCURSO PÚBLICO PARA PROVIMENTO DE CARGOS DE ANALISTA E DE TÉCNICO DO MINISTÉRIO PÚBLICO DA UNIÃO (MPU) torna público que o resultado final no teste de aptidão física e a convocação para a avaliação médica, somente para o cargo de Técnico do MPU, referentes ao concurso público para provimentos de vagas nos cargos de Analista e de Técnico do Ministério Público da União, serão divulgados no endereço eletrônico http://www.cespe.unb.br/concursos/mpu_15, na data provável de 21 de maio de 2015.

BRUNO FREIRE DE CARVALHO CALABRICH

MINISTÉRIO PÚBLICO FEDERAL
PROCURADORIA REGIONAL DA REPÚBLICA DA 1ª REGIÃO

EXTRATO DE CONTRATO Nº 11/2015

Espécie: Contrato nº 11/2015, firmado em 22/5/2015, com a empresa DILETTO ALIMENTOS LTDA- EPP; CNPJ: 05.814.455/0001-64; Objeto: fornecimento, de forma parcelada, de insumos para máquina de café expresso; Amparo: Art. 24, Inciso II da Lei 8.666/93; Processo: MPF/PRR 1ª Região 1.01.000.000314/2014-23; Vigência: 22/5/2015 a 31/12/2015; Cobertura Orçamentária: Natureza da Despesa 3.3.90.30, Programa de Trabalho: 03.062.0581.4264.0001; Valor global estimado: R$ 5.083,80 (cinco mil e oitenta e três reais e oitenta centavos); Nota de Empenho: 2015NE000201, emitida em 12/5/2015; Signatários: pela Contratante, Vânia Ribeiro de Castro e, pela Contratada, Maria Cristina de Souza.

EXTRATO DO 9º TERMO ADITIVO AO CONTRATO Nº 19/2010

Espécie: 9º Termo Aditivo ao Contrato nº 19/2010, firmado em 22/5/2015 com a empresa NOVA ESPERANÇA CONSTRUÇÕES E SERVIÇOS LTDA; CNPJ: 09.516.103/0001-83; Objeto: repactuação dos preços, passando o valor mensal de R$ 26.334,93 (vinte e seis mil, trezentos e trinta e quatro reais e noventa e três centavos) para R$ 28.844,77 (vinte e oito mil, oitocentos e quarenta e quatro reais e setenta e sete centavos); Fundamento: artigo 65, inciso II, alínea "d", § 1º, todos da Lei nº 8.666/93, artigo 5º, caput, do Decreto nº 2.271/97, c/c Cláusula Décima Segunda do contrato inicial. Processo: 1.01.000.000054/2010-62; Signatários: pela Contratante, Vânia Ribeiro de Castro e, pela Contratada, Sylvio Gonçalves de Faria.

PROCURADORIA DA REPÚBLICA NO ESTADO DA BAHIA COORDENADORIA DE ADMINISTRAÇÃO

EXTRATOS DE CONVÊNIOS

Convenentes: União Federal, por intermédio da Procuradoria da República na Bahia, e a Faculdade Sete de Setembro. Objeto: concessão de estágio a estudantes de ensino superior na Procuradoria da República na Bahia. Vigência: 22/05/2015 a 21/05/2018. Data de assinatura: 22/05/2015. Assinam: Pablo Coutinho Barreto e Jacson Gomes de Oliveira, como convenentes.

Convenentes: União Federal, por intermédio da Procuradoria da República na Bahia, e o Instituto Federal de Ciência e Tecnologia da Bahia - Campus Barreiras. Objeto: concessão de estágio a estudantes de ensino médio na Procuradoria da República na Bahia. Vigência: 22/05/2015 a 21/05/2018. Data de assinatura: 22/05/2015. Assinam: Pablo Coutinho Barreto e Dicíola Figueiredo A. Baqueiro, como convenentes.

AVISO DE REGISTRO DE PREÇOS

A Gerência de Registro de Preços da Procuradoria da República na Bahia, em cumprimento ao disposto no § 2º do art. 15 da Lei 8.666/93, Decreto nº 7.892/2013, Ato de Homologação do Sr. Secretário Estadual PR/BA, e tendo em vista o objeto do Pregão Eletrônico - SRP 07/2015 (Registro de Preços para fornecimento de materiais de consumo diversos à Procuradoria da República no Estado da Bahia e às Procuradorias da República nos Municípios), torna público o aviso de Registro de Preços, com vigência de 15/05/2015 a 14/05/2016, conforme Ata de Registro de Preços nº 09/2015, fornecedores e preços registrados, anexo ao Processo N.º 1.14.000.000162/2015-91 e disponibilizado na página www.prba.mpf.gov.br. Empresa/Ata/Grupo ou Item/Valor Registrado: DAMASO COMÉRCIO E SERVIÇOS LTDA- ME (CNPJ: 10.278.886/0001-93) /09-2015/ Item: 13 / COM O VALOR UNITÁRIO DE R$ 51,95.

LUCIENE DA CUNHA NOVAIS BARRETO
Gerente

PROCURADORIA DA REPÚBLICA NO ESTADO DE GOIÁS

EXTRATO DO 1º TERMO ADITIVO CONTRATO Nº 11/2014

Contratante: UNIÃO, por intermédio do MINISTÉRIO PÚBLICO FEDERAL - PROCURADORIA DA REPÚBLICA NO ESTADO DE GOIÁS, CNPJ: 26.989.715/0014-27. Contratada: CONFIANÇA ADMINISTRAÇÃO E SERVIÇOS EIRELI. CNPJ nº 04.829.840/0001-12. Objeto: repactuação do preço mensal do Contrato nº 11/2014, referente à prestação de serviços terceirizados, de natureza contínua, de limpeza, asseio e conservação, incluindo mão de obra, equipamentos e materiais, nas dependência da Procuradoria da República no município de Anápolis - GO. Assinam: Djalma Leandro Júnior, Secretário Estadual da Contratante; Wender Vicente da Silva, representante da Contratada. Aprovação do Procurador-Chefe da Procuradoria da República em Goiás, Alexandre Moreira Tavares dos Santos. Processo de referência n° 1.18.000.001288/2014-53. Data de assinatura: 04.05.2015.

EXTRATO DO 1º TERMO ADITIVO CONTRATO Nº 12/2014

Contratante: UNIÃO, por intermédio do MINISTÉRIO PÚBLICO FEDERAL - PROCURADORIA DA REPÚBLICA NO ESTADO DE GOIÁS, CNPJ: 26.989.715/0014-27. Contratada: A. S. FERREIRA BROADCASTING - ME. CNPJ nº 13.163.706/0001-16. Objeto: repactuação do preço mensal do Contrato nº 12/2014, envolvendo 01 (um) posto de recepcionista nas dependências do edifício sede da Procuradoria da República no município de Luziânia -GO. Assinam: Djalma Leandro Júnior, Secretário Estadual da Contratante; Ademir Souza Ferreira, representante da Contratada. Aprovação do Procurador-Chefe da Procuradoria da República em Goiás, Alexandre Moreira Tavares dos Santos. Processo de referência n° 1.18.000.001225/2014-05. Data de assinatura: 04.05.2015.

PROCURADORIA DA REPÚBLICA NO ESTADO DO MARANHÃO

EXTRATO DO TERMO DE MÚTUA COOPERAÇÃO TÉCNICA, CIENTÍFICA E OPERACIONAL Nº 1/2015

ESPÉCIE: Termo de mútua cooperação técnica, científica e operacional que celebram entre si o MINISTÉRIO PÚBLICO FEDERAL, por intermédio da Procuradoria da República no Estado do Maranhão. OBJETO: Cooperação técnica, científica e operacional entre as partes celebrantes com vistas ao desenvolvimento de ações conjuntas e coordenadas de interesse institucional comum, inclusive daquelas voltadas ao cumprimento das normas de acessibilidade. DESPESA: Não contempla repasse de recursos financeiros e as despesas eventualmente necessárias ao seu cumprimento deverão ser suportadas pelas partes na medida das obrigações assumidas por cada uma, conforme respectiva dotação orçamentária, observadas as normas legais pertinentes. VIGÊNCIA: por prazo indeterminado. DATA DE ASSINATURA: 12.05.2015. ASSINAM: Dra. Carolina da Hora Mesquita Höhn - Procuradora-Chefe da PRMA, Dra. Talita de Oliveira - Procuradora Regional dos Direitos do Cidadão, Dr. Alexandre Silva Soares - Procurador da República e Hermes da Fonseca Neto, Presidente do CAU-MA.

PROCURADORIA DA REPÚBLICA NO ESTADO DO MATO GROSSO DO SUL

EXTRATO DE CONTRATO Nº 7/2015

P.A. n.° 1.21.000.000218/2015-73 Contratante: União Federal, por intermédio da Procuradoria da República no Estado de Mato Grosso do Sul. Contratada: SJT Segurança e Vigilância Patrimonial Ltda - EPP. Objeto: Prestação de serviço de vigilância armada no Edifício-Sede da Procuradoria da República MS em Campo Grande e nas sedes das Procuradorias da República nos Municípios de Dourados, Três Lagoas, Corumbá, Ponta Porã, Coxim e Naviraí. Modalidade: Pregão Eletrônico nº 03/2015. Valor Global Estimado: R$ 2.160.819,12. Elemento de Despesa: 339037. Programa de Trabalho: 03062058142640001. Vigência: 21/05/2015 a 20/05/2015. Data da Assinatura: 21/05/2015. Assinam: Tânia Akemi Fujisawa Uemura - Secretária Estadual, pela Contratante; Adilson João Bevilaqua e Roque Antonio Cocco - Sócios-Proprietários, pela Contratada. Ratificação da Autoridade Superior: Silvio Pettengill Neto.

PROCURADORIA DA REPÚBLICA NO ESTADO DE MINAS GERAIS

EXTRATO DE CONVÊNIO

Espécie: Termo de Cooperação Técnica nº01/15 (PRMG) e 65088/2014 (PUC-Minas), Nº Processo: 1.22.000.005295/2014-00. Partícipe: Sociedade Mineira de Cultura, CNPJ 17.178.195/0001-67. Partícipe: Procuradoria da República no Estado de Minas Gerais, CNPJ 26.989.715/0016-99. Objeto: Estabelecer um regime de cooperação mútua entre cooperados, que vise à promoção de estudos, projetos, avaliações e diagnósticos, consoante o âmbito das atribuições/finalidades institucionais dos partícipes, com fito de maximizar a consecução do interesse público. Vigência: 30 (trinta) meses. Data de Assinatura: 31/10/2014. Signatários: Adailton Ramos do Nascimento, Walmor Oliveira de Azevedo e Joaquim Gioavani Mol Guimarães.

PROCURADORIA DA REPÚBLICA NO ESTADO DO PARANÁ

AVISO DE ADJUDICAÇÃO E HOMOLOGAÇÃO PREGÃO ELETRÔNICO Nº 4/2015

A pregoeira da Procuradoria da República no Estado do Paraná comunica que, no pregão supracitado, cujo objeto é o registro de preços visando à aquisição de carimbos, adjudicou os itens 1, 2, 4, 5, 7, 9 e 10 à empresa Ita Indústria e Comércio de Carimbos Ltda. e os itens 3, 6 e 8 à empresa Jair Carimbos e Artigo de Papelaria Ltda. - EPP. A autoridade superior homologou o procedimento licitatório.

Curitiba, 21 de maio de 2015.
MÔNICA SAID LINZMAYER DÊA

PROCURADORIA DA REPÚBLICA NO ESTADO DO RIO DE JANEIRO

EXTRATO DE TERMO DE COOPERAÇÃO TÉCNICA

CONVENIENTES: Ministério Público Federal, por intermédio da Procuradoria da República no Estado do Rio de Janeiro (PRRJ) e Conselho Regional de Contabilidade do Estado do Rio de Janeiro - CRCRJ. OBJETO DO TERMO DE COOPERAÇÃO TÉCNICA: Estabelece mecanismos de cooperação entre o MPF e o CRCRJ. DATA DA ASSINATURA DO TERMO: 21/05/2015. ASSINATURAS: Lauro Coelho Junior - Procurador-Chefe da PRRJ e Vitoria Maria da Silva - Presidente do CRCRJ.

PROCURADORIA DA REPÚBLICA NO ESTADO DO RIO GRANDE DO NORTE

EXTRATO DO CONTRATO Nº 6/2015

Nº do Processo: 1.28.000.0002092015-21. Contratante: UNIÃO FEDERAL, por intermédio da Procuradoria da República no Estado do Rio Grande do Norte (CNPJ Nº 26.989.715/0025-80). Contratada: LIMPSERV TERCEIRIZAÇÃO EM SERVIÇOS DE LIMPEZA EIRELI - EPP (CNPJ Nº 14.725.699/0001-61). Objeto: prestação dos serviços de copeiragem em todas as unidades da PRRN. Data de Assinatura: 13/05/2015. Vigência: 18/05/2015 a 17/05/2016. Valor Contratual Mensal: R$ 11.299,00. Amparo: Pregão PRRN nº 01/2015. Notas de Empenho: 2015NE000412, 2015NE000413, 2015NE000414, 2015NE000415 e 2015NE000416. Elemento de Despesa: 339037. Programa de Trabalho: 03062058142640001. Assinam: Marcos César Cabral Galvão, Secretário Estadual, Henrique Medeiros Cortês, Gestor Contratual e Caroline Maciel da Costa Lima da Mata, Procuradora-Chefe substituta, em aprovação, pela Contratante; e Diego Ramos dos Santos, Administrador, pela Contratada.

EXTRATO DO 4º TERMO ADITIVO DO CONTRATO Nº 12/2011

Nº do Processo: 1.28.000.000554/2011-31. Contratante: UNIÃO FEDERAL, por intermédio da Procuradoria da República no Estado do Rio Grande do Norte (CNPJ Nº 26.989.715/0025-80). Contratada: GLACIAL REFRIGERAÇÃO LTDA (CNPJ Nº 40.986.937/0001-00). Objeto: Prorrogação da vigência do contrato relativo à prestação de serviços de Manutenção Preventiva e Corretiva de Condicionadores de Ar por 12 (doze) meses, ou até conclusão de um novo processo licitatório, no caso de este ocorrer primeiro. Data de Assinatura: 20/05/2015. Vigência: 22/05/2015 a 21/05/2016. Amparo: inc. II, Art. 57 da Lei 8.666/93. Valor Contratual (Mensal): R$ 3.712,00. Notas de Empenho: 2015NE000064, 2015NE000065 e 2015NE000066. Elemento de Despesa: 339039. Programa de Trabalho: 03062058142640001. Assinam: Marcos César Cabral Galvão, Secretário Estadual, Hamilton Hiroshi Kato, Gestor Contratual e Caroline Maciel da Costa Lima da Mata, Procuradora-Chefe substituta, em ratificação, pela Contratante; e Ary Soares Barbosa, Procurador, pela Contratada.

EXEMPLAR DE ASSINATURA DA IMPRENSA NACIONAL

MINISTÉRIO PÚBLICO DO TRABALHO
PROCURADORIA-GERAL
DEPARTAMENTO DE ADMINISTRAÇÃO
DIVISÃO DE EDITAIS E CONTRATOS

AVISO DE HOMOLOGAÇÃO E ADJUDICAÇÃO PREGÃO ELETRÔNICO Nº 11/2015

O Pregoeiro comunica a todos o resultado da licitação em referência, adjudicando o objeto da presente licitação à empresa IMUNOCENTRO CENTRO INTEGRADO DE ALERGIA PEDIATRIA E VACINAÇÃO LTDA. O certame foi homologado pela Autoridade Competente.

Brasília-DF, 25 de maio de 2015.
ALEXANDRE ALBERTO LEAL DE ALMEIDA

PROCURADORIA REGIONAL DO TRABALHO DA 3ª REGIÃO

EXTRATO DE CONVÊNIO

Convenentes: Ministério Público do Trabalho por intermédio da Procuradoria Regional do Trabalho da 3ª Região - Procuradoria do Trabalho no Município de Montes Claros e Universidade Estadual de Montes Claros - UNIMONTES; Objeto: concessão de estágio de ensino superior; Vigência: 3 anos; Signatários: Renata Nunes Fonseca Stehling - Coordenadora da PTM de Montes Claros, Jussara Maria de Carvalho Guimarães - Pró-Reitora de Extensão da instituição de ensino; Assinatura: 27/04/2015.

EXTRATO DE TERMO ADITIVO

Espécie: 1º Termo Aditivo ao Contrato nº 13/2014 firmado entre a União por intermédio da Procuradoria Regional do Trabalho da 3º Região, e a empresa TICKET SERVIÇOS S/A.Objeto: Alterar a Cláusula Oitava do Contrato nº 13/2014, prorrogando o prazo de vigência por mais 12(doze) meses a contar do dia 17/07/2015, com término em 16/07/2016. Data da assinatura: 11/05/2015. Assinam pela Contratante Dra. Márcia Campos Duarte, Procuradora-Chefe, e pela Contratada, Eduardo Antônio Ribeiro Távora, Diretor Adjunto de Vendas Norte.

PROCURADORIA REGIONAL DO TRABALHO DA 4ª REGIÃO

EXTRATO DE TERMO ADITIVO

Espécie: Terceiro Termo Aditivo ao Contrato nº 27/2013; Contratante: União Federal, por intermédio do Ministério Público do Trabalho/Procuradoria Regional do Trabalho da 4ª Região; Contratada: Rota do Sol Consultoria e Gestão Ltda. - ME, inscrita no CNPJ sob nº 11.057.118/0001-72; Objeto: Alteração do endereço da sede da empresa para "Rua Antônio Manoel nº 1200, Centro, Município de Santo Ângelo/RS, CEP: 98.801-690"; repactuação do valor da prestação dos serviços de recepcionista, passando o valor mensal para R$ 6.233,84, com efeitos financeiros desde 1º/01/2015; obrigação de reforçar a garantia no valor de R$ 274,10. Local e data da assinatura: Porto Alegre, 04 de maio de 2015. Pela Contratante: Dr. Fabiano Holz Beserra, Procurador-Chefe; Pela Contratada: Sr. Márcio André Tolfo, Representante Legal. Processo nº 2.04.000.003802/2015-14.

PROCURADORIA REGIONAL DO TRABALHO DA 8ª REGIÃO

EXTRATO DE TERMO ADITIVO

Espécie: Primeiro Termo Aditivo ao Contrato de nº 6/2014 de prestação de serviços de limpeza e conservação na PTM de Marabá (PA), firmado entre a União Federal - Procuradoria Regional do Trabalho da 8ª Região e a empresa Conecta Serviços Comércio e Conservação Ltda. - EPP. Objeto: fica repactuado o valor do contrato para R$ 5.516,19, com efeitos financeiros a partir de Janeiro de 2015; ficam ratificadas as demais cláusulas e condições contidas no instrumento original. Data da Assinatura: 12/05/2015. Assinam: Gisele Santos Fernandes Góes, Procuradora-Chefe da PRT-8ª Região, Sr. Carlos Alberto Rocha do Nascimento, pela contratada.

RESULTADO DE JULGAMENTO PREGÃO ELETRÔNICO N° 2/2015 - UASG 200076

A Procuradoria Regional do Trabalho da 8ª Região torna público para conhecimento dos interessados, que a Autoridade Superior decidiu nos autos do Pregão Eletrônico n° 2/2015, cujo objeto é a contratação de serviço de limpeza e conservação para a nova sede da Procuradoria Regional do Trabalho da 8ª Região, o seguinte: 1. Admitir os recursos das empresas Sernav Serviços de Navegação Eireli, Universal Serviços Ltda. e Scovan Serviços Gerais Ltda., negando-lhes, porém provimento; 2. Manter a decisão da Pregoeira que classificou a empresa LG Serviços Profissionais Ltda. - ME., adjudicando-lhe o objeto, com valor anual de R$ 255.699,24 (duzentos e cinquenta e cinco mil, seiscentos e noventa e nove reais e vinte e quatro centavos).

Belém-PA 21 de maio de 2015.
ROSELY DE BARROS OLIVEIRA
p/Setor de Licitações e Contratos

PROCURADORIA REGIONAL DO TRABALHO DA 9ª REGIÃO

AVISOS DE LICITAÇÃO PREGÃO ELETRÔNICO Nº 7/2015

Objeto: Contratação de empresa(s) especializada(s) na prestação de serviços de recepção para a Sede da PRT 9ª Região em Curitiba, Maringá e Ponta Grossa/PR. Total de Itens Licitados: 0003. Edital: 25/05/2015 de 08h00 às 17h59. Endereço: Avenida Vicente Machado, 84 - Centro - Curitiba/PR. Entrega das Propostas: a partir de 25/05/2015 às 08h00 no site www.comprasnet.gov.br. Abertura: 12/06/2015 às 13h30. Site: www.comprasnet.gov.br

PREGÃO ELETRÔNICO Nº 9/2015

Objeto: Aquisição de Materiais de Expediente para a PRT 9ª Região. Total de Itens Licitados: 0034. Edital: 25/05/2015 de 08h00 às 17h59. Endereço: Avenida Vicente Machado, 84 - Centro - Curitiba/PR. Entrega das Propostas: a partir de 25/05/2015 às 08h00 no site www.comprasnet.gov.br. Abertura: 10/06/2015 às 13h30. Site: www.comprasnet.gov.br

VALMIR MAIOCHI
p/Equipe do Pregão

PROCURADORIA REGIONAL DO TRABALHO DA 17ª REGIÃO

EXTRATO DE TERMO ADITIVO

Primeiro Termo Aditivo ao Contrato n. 20/2014. Contratantes: Procuradoria Regional do Trabalho da 17ª Região e Pay Less Viagens e Turismo Ltda. Objeto: Prorrogação do prazo de vigência do contrato por mais 12 (doze), contados a partir de 12/05/2015. Assinam: Ana Lúcia Coelho de Lima, pela contratante, e Marcelo Almeida de Miranda, pela contratada, em 11/05/2015.

MINISTÉRIO PÚBLICO MILITAR

EXTRATOS DE INEXIGIBILIDADE DE LICITAÇÃO

Processo: 08160.008159/2015. Contratantes: Ministério Público Militar e Centro de Educação Superior de Brasília - LTDA. Objeto: Prestação de serviços de treinamento e aperfeiçoamento de pessoal. Valor total: R$ 11.576,25. Fundamento Legal: Art. 25, inciso II, c/c o artigo 13, inciso VI da Lei nº 8.666/93. Ato de inexigibilidade: por Eliomar Vieira das Neves, Diretor do Departamento de Gestão de Pessoas. Ratificação por Jaime de Cassio Miranda, Diretor-Geral do MPM.

Processo: 08160.008160/2015. Contratantes: Ministério Público Militar e Centro de Ensino Unificado de Brasília CEUB. Objeto: Prestação de serviços de treinamento e aperfeiçoamento de pessoal. Valor total: R$ 9.801,00. Fundamento Legal: Art. 25, inciso II, c/c o artigo 13, inciso VI da Lei nº 8.666/93. Ato de inexigibilidade: por Eliomar Vieira das Neves, Diretor do Departamento de Gestão de Pessoas. Ratificação por Jaime de Cassio Miranda, Diretor-Geral do MPM.

AVISO DE LICITAÇÃO PREGÃO Nº 26/2015 - UASG 200008

Nº Processo: 08160.019906/2014 . Objeto: Pregão Eletrônico - Contratação de empresa especializada para fornecimento de lanches e congêneres, incluída a prestação de serviço de copeiro e garçom, com vistas ao atendimento das necessidades vinculadas à atividade fim da Procuradoria-Geral de Justiça Militar, localizada no Setor de Embaixadas Norte, Lote 43, CEP: 70800-400, Brasília-DF, conforme cardápios apresentados e especificações deste Edital e seus anexos. Total de Itens Licitados: 00003. Edital: 25/05/2015 de 08h00 às 12h00 e de 13h às 17h50. Endereço: Setor de Embaixadas Norte, Lote Nº 43 Asa Norte - BRASILIA - DF. Entrega das Propostas: a partir de 25/05/2015 às 08h00 no site www.comprasnet.gov.br.. Abertura das Propostas: 05/06/2015 às 14h00 site www.comprasnet.gov.br.. Informações Gerais: O edital do Pregão poderá ser retirado nos sítios: www.comprasgovernamentais.gov.br ou http://www.mpm.mp.br/pregao-eletronico/

CARLOS ALBERTO DE SOUSA LIMA
Coordenador de Licitações

(SIDEC - 22/05/2015) 200008-00001-2015NE000037

MINISTÉRIO PÚBLICO DO DISTRITO FEDERAL E TERRITÓRIOS
DIRETORIA-GERAL

EXTRATOS DE REGISTROS DE PREÇOS

Espécie: Ata de Registro de Preços nº 009/2015-. Processo nº 08190.249884/14-81. Contratante: Ministério Público do Distrito Federal e Territórios - MPDFT; CNPJ: 26.989.715/0002-93. Contratada: SOLARIS TELEINFORMÁTICA LTDA. - EPP; CNPJ: 11.099.588/0001-07. Objeto: eventual aquisição de materiais de dados e voz destinados à manutenção predial de todas as unidades do MPDFT. Modalidade de Licitação: Pregão Eletrônico nº 18/2015. Vigência: 30/4/15 até 29/4/16. Valor Global: R$ 111.545,00. Emitente UG/Gestão 200009/MPDFT/00001 - Tesouro Nacional. Signatários: MPDFT: WAGNER DE CASTRO ARAÚJO, Diretor-Geral; CONTRATADA: GUILHERME CORIGLIANO CAMPOS, Gerente Administrativo. Data da assinatura: 30 de abril de 2015.

Espécie: Ata de Registro de Preços nº 013/2015-C. Processo nº 08190.045698/15-09. Contratante: Ministério Público do Distrito Federal e Territórios - MPDFT; CNPJ: 26.989.715/0002-93. Contratada: MARLIM COMERCIAL E SERVIÇOS LTDA.; CNPJ: 13.403.289/0001-31. Objeto: eventual aquisição de material de consumo confeccionado em gráfica (item 4). Modalidade de Licitação: Pregão Eletrônico nº 26/2015. Vigência: 18/5/15 até 17/5/16. Valor Global: R$ 8.000,00. Emitente UG/Gestão 200009/MPDFT/00001 - Tesouro Nacional. Signatários: MPDFT: WAGNER DE CASTRO ARAÚJO, Diretor-Geral; CONTRATADA: JACQUELINE DE AZEVEDO MUSQUIM, Sócia Gerente. Data da assinatura: 18 de maio de 2015.

EXTRATOS DE TERMOS ADITIVOS

Espécie: 3º Termo Aditivo ao Contrato nº 006/DG/MPDFT/2013. Processo nº 08190.204275/12-68. Contratante: Ministério Público do Distrito Federal e Territórios - MPDFT; CNPJ: 26.989.715/0002-93. Contratada: SEISELLES DISTRIBUIÇÃO E LOGÍSTICA LTDA - ME; CNPJ: 10.445.514/0001-04. Objeto: acrescer 1,80% (um vírgula oitenta por cento) ao valor inicial atualizado do contrato, em consonância com o disposto no Parágrafo Quinto da Cláusula Primeira - Do Objeto do contrato, com amparo no inciso I, alínea b, e § 1º, do art. 65 da Lei nº 8.666/1993; e atualizar a Cláusula Quinta - Do Preço do contrato original, em decorrência das alterações dos valores de capa. Emitente UG/Gestão 200009/MPDFT/00001 - Tesouro Nacional. Signatários: MPDFT: WAGNER DE CASTRO ARAÚJO, Diretor-Geral, CONTRATADA: LEONARDO FELIPE GUEDES, Sócio. Data da Assinatura: 14/05/2015.

Espécie: Ata de Registro de Preços nº 008/2015-. Processo nº 08190.259466/14-47. Contratante: Ministério Público do Distrito Federal e Territórios - MPDFT; CNPJ: 26.989.715/0002-93. Contratada: TERRITÓRIO DO LIVRO COMÉRCIO DE LIVROS LTDA. - ME; CNPJ: 13.057.768/0001-43. Objeto: eventual fornecimento de publicações bibliográficas existentes no mercado nacional, destinadas a comporem o acervo bibliográfico da Biblioteca do MPDFT. Modalidade de Licitação: Pregão Eletrônico nº 21/2015. Vigência: 15/4/15 até 14/4/16. Valor Global: R$ 182.532,00. Emitente UG/Gestão 200009/MPDFT/00001 - Tesouro Nacional. Signatários: MPDFT: WAGNER DE CASTRO ARAÚJO, Diretor-Geral; CONTRATADA: FLAVIO ANTONIO JOB MEDINA, Sócio Administrador. Data da assinatura: 15 de abril de 2015.

AVISO DE LICITAÇÃO PREGÃO Nº 5/2015 - UASG 200009

Nº Processo: 08190224958/14-85 . Objeto: Pregão Eletrônico - Aquisição de materiais hospitalares. Total de Itens Licitados: 00019. Edital: 25/05/2015 de 08h00 às 12h00 e de 12h às 17h59. Endereço: Eixo Monumental, Praça do Buriti, Lote 2, Sala 607, Ed. Sede do Mpdft Praça do Buriti - BRASILIA - DF. Entrega das Propostas: a partir de 25/05/2015 às 08h00 no site www.comprasnet.gov.br.. Abertura das Propostas: 05/06/2015 às 14h00 site www.comprasnet.gov.br.

ANA LUISA CARDOSO ZARDIM
Pregoeira

(SIDEC - 22/05/2015) 200009-00001-2015NE000038

Tribunal de Contas da União

AVISO DE LICITAÇÃO PREGÃO Nº 36/2015 - UASG 030001

Nº Processo: 007.752/2015-6 . Objeto: Pregão Eletrônico - Contratação dos serviços continuados de apoio administrativo, copeiragem e limpeza, para execução nas dependências da Secretaria de Controle Externo do Tribunal de Contas da União no Estado da Paraíba ? Secex/PB, em regime de empreitada por preço unitário, conforme especificações constantes do Anexo II - Especificações Técnicas do Edital. Total de Itens Licitados: 00001. Edital: 25/05/2015 de 09h00 às 12h00 e de 14h às 17h59. Endereço: Setor de Administracao Federal Sul; Lote 1, Anexo i Sala 103 Asa Sul - BRASILIA - DF. Entrega das Propostas: a partir de 25/05/2015 às 09h00 no site www.comprasnet.gov.br.. Abertura das Propostas: 05/06/2015 às 14h00 site www.comprasnet.gov.br.

NATHALIA BALDEZ DOROTEU
Pregoeira

(SIDEC - 22/05/2015) 030001-00001-2015NE000001

SECRETARIA-GERAL DE CONTROLE EXTERNO
COORDENAÇÃO-GERAL DE CONTROLE EXTERNO DA ÁREA SOCIAL E DA REGIÃO NORDESTE
SECRETARIA DE CONTROLE EXTERNO NO MARANHÃO

EDITAL Nº 31, DE 25 DE FEVEREIRO DE 2015

TC 021.414/2013-0- Em razão do disposto no art. 22, III, da Lei 8.443/1992, fica CITADO o Instituto de Capacitação Comunitária - I.C.C. (CNPJ: 02.592.760/0001-60), na pessoa de seu representante legal, para, no prazo de 15 (quinze) dias, a contar da data desta publicação, apresentar alegações de defesa quanto às ocorrências des-

COMERCIALIZAÇÃO PROIBIDA POR TERCEIROS

Documento assinado digitalmente conforme MP nº 2.200-2 de 24/08/2001, que institui a Infraestrutura de Chaves Públicas Brasileira - ICP-Brasil.

critas a seguir e/ou recolher aos cofres do Tesouro Nacional (mediante GRU, código 13902-5), os valores históricos atualizados monetariamente desde as respectivas datas de ocorrência até o efetivo recolhimento (art. 12, II, Lei 8.443/1992), abatendo-se montante eventualmente ressarcido, na forma da legislação em vigor. Valor total atualizado monetariamente até 25/2/2015corresponde a R$ 316.065,27. O débito decorre das seguintes irregularidades: a) inexecução do Contrato Administrativo 002/2005-Sedes, em decorrência da não realização/comprovação ou realização apenas parcial, pela executora, das ações de educação contratadas. - De acordo com a cláusula quarta do Contrato 002/2005-Sedes, a comprovação da execução das ações se daria com a apresentação de relatório em três vias, fichas de frequência das turmas encerradas, cadastramento da programação das turmas no Sigae, cargas da prestação de contas com todas as turmas encerradas e seus respectivos educandos em situação concluída, relatório resultado da ação de qualificação das turmas encerradas extraído do Sigae, relação de instrutores assinada com as seguintes informações: nome, CPF e curso ministrado, cópia do banco de dados do Sigae contendo as informações de todas as turmas encerradas, certificado com o conteúdo programático e a carga horária no verso, mostras de produtos gerados durante a execução dos cursos (quando houver) e relação dos encaminhados ao mercado de trabalho e à rede de educação profissional. A Secretaria de Estado do Trabalho e da Economia Solidária (Setres), apesar de notificada para apresentar documentos comprobatórios da execução dos cursos ministrados pelas entidades, não apresentou nenhum documento inerente ao cumprimento das ações contratadas. Da mesma forma, o ICC não apresentou a devida documentação comprobatória. Nenhum certificado de conclusão dos cursos foi apresentado nos autos, como também não consta a comprovação de sua entrega aos concludentes, como determinam as cláusulas terceira e quarta do termo contratual; e

b) ausência de comprovação, por meio de documentos contábeis idôneos, de que os recursos liberados foram integralmente aplicados na execução das ações de educação profissional, tendo em vista que a contratação da instituição com dispensa de licitação somente ocorreu em face de sua finalidade não-lucrativa e por se concluir que seus objetivos sociais guardavam identidade com os objetivos do PNQ (artigo 145, Decreto 93.872/86; artigo 93, Decreto-Lei 200/67; e artigo 70, caput, da CF/88). Não foram apresentados os documentos financeiros como notas fiscais, recibos, que comprovassem a execução das ações pela contratada, no total repassado pela Sedes, R$ 186.612,31. A rejeição das alegações de defesa poderá ensejar: a) julgamento pela irregularidade das contas do responsável, com a condenação ao pagamento dos débitos atualizados e acrescidos de juros de mora (art. 19, Lei 8.443/1992). Valor total atualizado e acrescido dos juros de mora até 25/2/2015: R$ 579.572,77; b) imputação de multa (arts. 57 e 58, Lei 8.443/1992); c) julgamento pela irregularidade das contas anuais do responsável ora citado, caso figure do rol de responsáveis de processo de contas anuais (art. 15, Lei 8.443/1992), d) inabilitação para o exercício de cargo em comissão ou função de confiança, no âmbito da Administração Pública, por período de cinco a oito anos (art. 60, Lei 8.443/1992), e e) declaração de inidoneidade do licitante fraudador para participar, por até cinco anos, de licitação na Administração Pública Federal (art. 46, Lei 8.443/1992). A liquidação tempestiva do débito atualizado apenas saneará o processo caso o TCU reconheça a boa-fé do responsável e seja constatada a inexistência de outras irregularidades no processo. Nessa hipótese, o Tribunal julgará as contas regulares com ressalvas e expedirá quitação da dívida. Não havendo manifestação no prazo, o processo terá prosseguimento, caracterizando-se à revelia (art. 12, § 3º, Lei 8.443/1992). A emissão da Guia de Recolhimento da União-GRU e do demonstrativo de débito pode ser feita por meio do Portal TCU (www.tcu.gov.br> aba cidadão> serviços e consultas> Emissão de GRU). A informação prestada deverá ser classificada quanto ao grau de confidencialidade, nos termos do art. 14 da Resolução-TCU 254/2013, caso contrário será tratada como pública para o Tribunal. Informações detalhadas acerca do processo, das irregularidades acima indicadas, dos valores históricos do débito com as respectivas datas de ocorrência e do cofre credor podem ser obtidas junto à Secex-SECEX-MA ou em qualquer outra Secretaria de Controle Externo do Tribunal.

LÚCIO AURÉLIO BARROS AGUIAR
Diretor

EDITAL Nº 87, DE 29 DE ABRIL DE 2015

TC 027.530/2009-0- Em razão do disposto no art. 22, III, da Lei 8.443/1992, fica determinada a AUDIÊNCIA de Teresa de Jesus Pinheiro (CPF: 253.896.103-34), com fundamento nos arts. 43, inciso I, e 101 da Lei 8.443/1992 c/c os arts. 234 a 237 e 250, inciso IV, do Regimento Interno/TCU, para que, no prazo de 15 (quinze) dias, a contar da data desta publicação, apresente razões de justificativa quanto às ocorrências descritas a seguir, de forma resumida, constatadas na Concorrência 1/2002: a) Inexistência de justificativa para realização do certame no tipo melhor técnica, uma vez que o objeto licitado não tem natureza predominantemente intelectual. b) Ausência de fixação, no edital da concorrência, de critério de aceitação de preço máximo e fixação de preço único, em detrimento da formulação de proposta de preços pelos concorrentes, para o fim de escolha da proposta mais vantajosa. c) Inexistência, no processo licitatório, de critérios claros e objetivos de qualificação, avaliação e classificação das propostas das licitantes. d) Falta de critérios de aceitabilidade das propostas de preço dos licitantes e falta de avaliação da adequabilidade ao mercado do preço contratado com a empresa vencedora, uma vez que não foi encontrado, no referido processo, estudo que contemplasse características, valores de mercado e grau de depreciação do prédio (benfeitorias), de seu terreno e dos equipamentos, instrumentos e demais bens locados, de modo a justificar o preço fixado pela Administração para o arrendamento. e) Ausência de fixação, no edital e contrato decorrente, de descrição, inventário e avaliação de estado de uso (funcionalidade) dos equipamentos e instrumentos arrendados, bem como a declaração de que tais bens permaneciam em plena utilização quando da lavratura dos sete termos aditivos ao contrato; f) Ausência de pesquisa de preços em contratações por inexigibilidade de licitação: Contrato nº 4/2006; Contrato nº 5/2006; Contrato nº 4/2007; Contrato nº 5/2007; Contrato nº 4/2008 e Contrato nº 6/2008. A rejeição das razões de justificativa poderá ensejar: a) imputação de multa (art. 58, Lei 8.443/1992), b) julgamento pela irregularidade das contas anuais do responsável ora chamado em audiência, caso figure do rol de responsáveis de processo de contas anuais (art. 15, Lei 8.443/1992), c) inabilitação para o exercício de cargo em comissão ou função de confiança, no âmbito da Administração Pública, por período de cinco a oito anos (art. 60, Lei 8.443/1992), e e) declaração de inidoneidade do licitante fraudador para participar, por até cinco anos, de licitação na Administração Pública Federal (art. 46, Lei 8.443/1992). Não havendo manifestação no prazo, o processo terá prosseguimento, caracterizando-se à revelia (art. 12, § 3º, Lei 8.443/1992). A informação prestada deverá ser classificada quanto ao grau de confidencialidade, nos termos do art. 14 da Resolução-TCU 254/2013, caso contrário será tratada como pública para o Tribunal. Informações detalhadas acerca do processo e das irregularidades acima indicadas podem ser obtidas junto à Secex-SECEX-MA ou em qualquer outra Secretaria de Controle Externo do Tribunal.

LÚCIO AURÉLIO BARROS AGUIAR
Diretor

EDITAL Nº 100, DE 20 DE MAIO DE 2015

TC 021.864/2014-4- Em razão do disposto no art. 22, III, da Lei 8.443/1992, fica CITADO, o Sr. Leocádio Olímpio Rodrigues (CPF: 134.282.683-34), nos termos dos arts. 10, § 1º, e 12, incisos I e II, da Lei 8.443, de 16 de julho de 1992 c/c o art. 202, incisos I e II, do Regimento Interno do TCU, bem como tendo por fundamento o disposto na subdelegação de competência inserta no inciso III, art. 2º - Portaria-Secex-MA n.º 02, de 29/01/2014, para, no prazo de quinze dias, a contar da data desta publicação, apresentar alegações de defesa quanto às ocorrências descritas a seguir e/ou recolher, conforme detalhado no Anexo I deste edital, ao cofre abaixo indicado, os valores históricos atualizados monetariamente desde a respectiva data de ocorrência até o efetivo recolhimento, abatendo-se o montante eventualmente ressarcido, na forma da legislação em vigor. Valor total das dívidas atualizado monetariamente até 20/5/2015: R$ 299.007,88. O débito decorre da seguinte irregularidade: a) não comprovação de regular aplicação dos recursos repassados à conta do PNAE/2006, repassados ao Município de Serrano do Maranhão - MA, em infração ao disposto nos arts. art. 62 c/c o art. 63, § 2º, inciso III, da Lei 4.320/1964, art. 4º, § 5º, da então vigente Medida Provisória 2.178-36/2001 e arts. 21 da Resolução- FNDE 38/2004, vigente à época do repasse, e 24, da Resolução-FNDE 32/2006. A rejeição das alegações de defesa poderá ensejar, além do julgamento pela irregularidade das contas do responsável, a condenação ao pagamento dos débitos, os quais serão atualizados monetariamente, desde as respectivas datas de ocorrência, acrescidos dos juros de mora devidos, até a data do efetivo recolhimento, abatendo-se, na oportunidade, as quantias eventualmente ressarcidas, nos termos da legislação vigente, bem como a imputação de multa prevista nos arts. 57 e 58 da Lei 8.443/1992. Valor total atualizado e acrescido dos juros de mora até 20/5/2015: R$ 492.825,25. A rejeição das alegações de defesa apresentadas em resposta a esta citação poderá ensejar, ainda, a inabilitação do responsável para o exercício de cargo em comissão ou função de confiança, no âmbito da Administração Pública, por um período que pode variar de cinco a oito anos, nos termos do art. 60 da Lei 8.443/1992. A demonstração da correta aplicação dos recursos perante este Tribunal deve ocorrer por meio da apresentação de documentação probatória das despesas efetuadas, tais como notas fiscais, recibos, processos de pagamento, extratos bancários da conta específica (recursos federais transferidos e contrapartida) e da aplicação financeira, processos licitatórios, contratos e termos de adjudicação e homologação, bem como documentos que comprovem a execução do objeto do repasse. A liquidação tempestiva do débito atualizado apenas saneará o processo caso o TCU reconheça a boa-fé da responsável e seja constatada a inexistência de outras irregularidades no processo. Nessa hipótese, o Tribunal julgará as contas regulares com ressalvas e expedirá quitação da dívida. Não havendo manifestação no prazo, o processo terá prosseguimento, caracterizando-se à revelia (art. 12, § 3º, Lei 8.443/1992). A informação classificada na origem com grau de restrição de acesso deverá vir acompanhada dos seguintes elementos, consoante a Lei de Acesso à Informação (Lei n. 12.527/2011), caso contrário a informação será tratada como pública pelo Tribunal, nos termos do art. 14, §§ 1º e 3º, da Resolução-TCU 254/2013: a) grau de confidencialidade (público, reservado, secreto, ultrassecreto, pessoal ou sigiloso); b) grupo de pessoas que pode acessar a informação; c) assunto sobre o qual versa a informação; d) justificativa e fundamento legal da classificação; e) data de término da restrição de acesso ou evento que defina o termo final alternativo; f) responsável pela classificação. Informações detalhadas acerca do processo, das irregularidades acima indicadas, dos valores históricos do débito com as respectivas datas de ocorrência e do cofre credor podem ser obtidas junto à Secex-MA ou em qualquer outra Secretaria de Controle Externo do Tribunal.

FELLIPE CALVET SILVA
Diretor

ANEXO I - DETALHAMENTO DOS DÉBITOS

Processo TC 021.864/2014-4
Dívida 1:
Responsável:
Leocádio Olímpio Rodrigues - CPF: 134.282.683-34
Cofre credor: Fundo Nacional de Desenvolvimento da Educação.

Valores históricos dos débitos e das quantias eventualmente ressarcidas, bem como as respectivas datas de ocorrência:
Débitos:
R$ 14.119,60, em 5/12/2006
R$ 8.984,80, em 5/12/2006
R$ 8.984,80, em 7/11/2006
R$ 14.119,60, em 6/11/2006
R$ 14.119,60, em 4/10/2006
R$ 8.984,80, em 4/10/2006
R$ 14.119,60, em 19/9/2006
R$ 8.984,80, em 19/9/2006
R$ 14.119,00, em 2/8/2006
R$ 8.984,80, em 2/8/2006
R$ 4.984,80, em 6/7/2006
R$ 14.119,60, em 4/7/2006
R$ 4.000,00, em 4/7/2006
R$ 14.119,60, em 5/6/2006
R$ 10.618,40, em 5/6/2006
R$ 11.565,70, em 13/3/2006
R$ 6.942,80, em 13/3/2006
R$ 1,60, em 3/1/2006
Valor desta dívida atualizada monetariamente até 20/5/2015: R$ 299.007,88.
Valor total das dívidas acima discriminadas atualizadas monetariamente até 20/5/2015: R$ 299.007,88

EDITAL Nº 101, DE 20 DE MAIO DE 2015

TC 021.856/2014-1- Em razão do disposto no art. 22, III, da Lei 8.443/1992, fica CITADO o Sr. Leocádio Olímpio Rodrigues (CPF: 134.282.683-34), nos termos dos arts. 10, § 1º, e 12, incisos I e II, da Lei 8.443, de 16 de julho de 1992 c/c o art. 202, incisos I e II, do Regimento Interno do TCU, bem como tendo por fundamento o disposto na subdelegação de competência inserta no inciso III, art. 2º - Portaria-Secex-MA n.º 02, de 29/01/2014, para, no prazo de quinze dias, a contar da data desta publicação, apresentar alegações de defesa quanto às ocorrências descritas a seguir e/ou recolher, conforme detalhado no Anexo I deste edital, ao cofre abaixo indicado, os valores históricos atualizados monetariamente desde a respectiva data de ocorrência até o efetivo recolhimento, abatendo-se o montante eventualmente ressarcido, na forma da legislação em vigor. Valor total das dívidas atualizado monetariamente até 20/5/2015: R$ 155.907,22. O débito decorre da seguinte irregularidade: a) não comprovação da boa e regular aplicação dos recursos públicos, em face da ausência de documentação comprobatória dos recursos repassados, relativos ao PNAE/2007, repassados ao Município de Serrando do Maranhão - MA, conforme Relatório de TCE e Relatório de Auditoria 1085/2014 da Controladoria Geral da União, ajustado nos termos dos itens 10 a 15 e detalhado na matriz de responsabilização (anexo I), ambos da instrução dos autos. A rejeição das alegações de defesa poderá ensejar, além do julgamento pela irregularidade das contas do responsável, a condenação ao pagamento dos débitos, os quais serão atualizados monetariamente, desde as respectivas datas de ocorrência, acrescidos dos juros de mora devidos, até a data do efetivo recolhimento, abatendo-se, na oportunidade, as quantias eventualmente ressarcidas, nos termos da legislação vigente, bem como a imputação de multa prevista nos arts. 57 e 58 da Lei 8.443/1992. Valor total atualizado e acrescido dos juros de mora até 20/5/2015: R$ 242.744,87. A rejeição das alegações de defesa apresentadas em resposta a esta citação poderá ensejar, ainda, a inabilitação do responsável para o exercício de cargo em comissão ou função de confiança, no âmbito da Administração Pública, por um período que pode variar de cinco a oito anos, nos termos do art. 60 da Lei 8.443/1992. A demonstração da correta aplicação dos recursos perante este Tribunal deve ocorrer por meio da apresentação de documentação probatória das despesas efetuadas, tais como notas fiscais, recibos, processos de pagamento, extratos bancários da conta específica (recursos federais transferidos e contrapartida) e da aplicação financeira, processos licitatórios, contratos e termos de adjudicação e homologação, bem como documentos que comprovem a execução do objeto do repasse. A liquidação tempestiva do débito atualizado apenas saneará o processo caso o TCU reconheça a boa-fé da responsável e seja constatada a inexistência de outras irregularidades no processo. Nessa hipótese, o Tribunal julgará as contas regulares com ressalvas e expedirá quitação da dívida. Não havendo manifestação no prazo, o processo terá prosseguimento, caracterizando-se à revelia (art. 12, § 3º, Lei 8.443/1992). A informação classificada na origem com grau de restrição de acesso deverá vir acompanhada dos seguintes elementos, consoante a Lei de Acesso à Informação (Lei n. 12.527/2011), caso contrário a informação será tratada como pública pelo Tribunal, nos termos do art. 14, §§ 1º e 3º, da Resolução-TCU 254/2013: a) grau de confidencialidade (público, reservado, secreto, ultrassecreto, pessoal ou sigiloso); b) grupo de pessoas que pode acessar a informação; c) assunto sobre o qual versa a informação; d) justificativa e fundamento legal da classificação; e) data de término da restrição de acesso ou evento que defina o termo final alternativo; f) responsável pela classificação. Informações detalhadas acerca do processo, das irregularidades acima indicadas, dos valores históricos do débito com as respectivas datas de ocorrência e do cofre credor podem ser obtidas junto à Secex-MA ou em qualquer outra Secretaria de Controle Externo do Tribunal.

FELLIPE CALVET SILVA
Diretor

EXEMPLAR DE ASSINANTE
IMPRENSA NACIONAL

ANEXO I - DETALHAMENTO DOS DÉBITOS

Processo TC 021.856/2014-1
Dívida 1:
Responsável:
Leocádio Olímpio Rodrigues - CPF: 134.282.683-34
Cofre credor: Fundo Nacional de Desenvolvimento da Educação.
Valores históricos dos débitos e das quantias eventualmente ressarcidas, bem como as respectivas datas de ocorrência:
Débitos:
R$ 12.993,20, em 2/8/2007
R$ 3.273,60, em 2/8/2007
R$ 12.993,20, em 3/7/2007
R$ 3.273,60, em 3/7/2007
R$ 12.993,20, em 4/6/2007
R$ 3.273,60, em 4/6/2007
R$ 12.993,20, em 3/5/2007
R$ 3.273,60, em 3/5/2007
R$ 12.993,20, em 11/4/2007
R$ 3.273,60, em 11/4/2007
R$ 12.993,20, em 5/3/2007
R$ 3.273,60, em 5/3/2007
Valor desta dívida atualizada monetariamente até 20/5/2015: R$ 155.907,22.
Valor total das dívidas acima discriminadas atualizadas monetariamente até 20/5/2015: R$ 155.907,22

EDITAL Nº 102, DE 20 DE MAIO DE 2015

TC 018.494/2014-5- Em razão do disposto no art. 22, III, da Lei 8.443/1992, fica CITADO o Sr. Juarez Alves Lima (CPF: 042.050.733 - 72), nos termos dos arts. 10, § 1º, e 12, incisos I e II, da Lei 8.443, de 16 de julho de 1992 c/c o art. 202, incisos I e II, do Regimento Interno do TCU, bem como tendo por fundamento o disposto na subdelegação de competência inserta no inciso III, art. 2º - Portaria-Secex-MA n.º 02, de 29/01/2014, para, no prazo de quinze dias, a contar da data desta publicação, apresentar alegações de defesa quanto às ocorrências descritas a seguir e/ou recolher, conforme detalhado no Anexo I deste edital, ao cofre abaixo indicado, os valores históricos atualizados monetariamente desde a respectiva data de ocorrência até o efetivo recolhimento, abatendo-se o montante eventualmente ressarcido, na forma da legislação em vigor. Valor total das dívidas atualizado monetariamente até 20/5/2015: R$ 160.246,06. O débito decorre da seguinte irregularidade: a) não comprovação da boa e regular aplicação dos recursos federais recebidos, em face da omissão no dever de prestar contas dos valores transferidos ao município de Icatu/MA, na modalidade fundo a fundo, à conta do Programa Brasil Alfabetizado/BRALF/2009 e do Programa Nacional de Apoio ao Transporte Escolar/PNATE/2007/2008/2009, bem como pelo descumprimento do prazo originalmente previsto para prestação de contas. A rejeição das alegações de defesa poderá ensejar, além do julgamento pela irregularidade das contas do responsável, a condenação ao pagamento dos débitos, os quais serão atualizados monetariamente, desde as respectivas datas de ocorrência, acrescidos dos juros de mora devidos, até a data do efetivo recolhimento, abatendo-se, na oportunidade, as quantias eventualmente ressarcidas, nos termos da legislação vigente, bem como a imputação de multa prevista nos arts. 57 e 58 da Lei 8.443/1992. Valor total atualizado e acrescido dos juros de mora até 20/5/2015: R$ 213.480,44. A rejeição das alegações de defesa apresentadas em resposta a esta citação poderá ensejar, ainda, a inabilitação do responsável para o exercício de cargo em comissão ou função de confiança, no âmbito da Administração Pública, por um período que pode variar de cinco a oito anos, nos termos do art. 60 da Lei 8.443/1992. Ressalto que os documentos eventualmente apresentados a título de prestação de contas deverão estar de acordo com as exigências legais e regulamentares, vir acompanhados de argumentos de fato e de direito, de elementos comprobatórios das despesas e da regular aplicação dos recursos federais geridos, bem como de justificativa para a omissão no dever de prestar contas no prazo estabelecido. A demonstração da correta aplicação dos recursos perante este Tribunal deve ocorrer por meio da apresentação de documentação probatória das despesas efetuadas, tais como notas fiscais, recibos, processos de pagamento, extratos bancários da conta específica (recursos federais transferidos e contrapartida) e da aplicação financeira, processos licitatórios, contratos e termos de adjudicação e homologação, bem como documentos que comprovem a execução do objeto do repasse. A liquidação tempestiva do débito atualizado apenas saneará o processo caso o TCU reconheça a boa-fé da responsável e seja constatada a inexistência de outras irregularidades no processo. Nessa hipótese, o Tribunal julgará as contas regulares com ressalvas e expedirá quitação da dívida. Não havendo manifestação no prazo, o processo terá prosseguimento, caracterizando-se à revelia (art. 12, § 3º, Lei 8.443/1992). A informação classificada na origem com grau de restrição de acesso deverá vir acompanhada dos seguintes elementos, consoante a Lei de Acesso à Informação (Lei n. 12.527/2011), caso contrário a informação será tratada como pública pelo Tribunal, nos termos do art. 14, §§ 1º e 3º, da Resolução-TCU 254/2013: a) grau de confidencialidade (público, reservado, secreto, ultrassecreto, pessoal ou sigiloso); b) grupo de pessoas que pode acessar a informação; c) assunto sobre o qual versa a informação; d) justificativa e fundamento legal da classificação; e) data de término da restrição de acesso ou evento que defina o termo final alternativo; f) responsável pela classificação. Informações detalhadas acerca do processo, das irregularidades acima indicadas, dos valores históricos do débito com as respectivas datas de ocorrência e do cofre credor podem ser obtidas junto à Secex-MA ou em qualquer outra Secretaria de Controle Externo do Tribunal.

FELLIPE CALVET SILVA
Diretor

ANEXO I - DETALHAMENTO DOS DÉBITOS

Processo TC 018.494/2014-5
Dívida 1:
Responsável:
Juarez Alves Lima - CPF: 042.050.733-72
Cofre credor: Fundo Nacional de Desenvolvimento da Educação.
Valores históricos dos débitos e das quantias eventualmente ressarcidas, bem como as respectivas datas de ocorrência:
Débitos:
R$ 24.000,00, em 16/11/2009
R$ 1.417,04, em 31/7/2009
R$ 8.514,29, em 31/7/2009
R$ 6.748,99, em 31/7/2009
R$ 1.417,04, em 30/6/2009
R$ 6.748,99, em 30/6/2009
R$ 8.514,29, em 15/6/2009
R$ 8.514,29, em 15/6/2009
R$ 1.417,04, em 4/6/2009
R$ 6.748,99, em 4/6/2009
R$ 1.417,04, em 1/5/2009
R$ 6.748,99, em 30/4/2009
R$ 6.748,99, em 22/4/2009
R$ 1.417,04, em 20/4/2009
R$ 455,69, em 3/6/2008
R$ 455,69, em 3/6/2008
R$ 6.190,79, em 18/4/2008
R$ 6.190,79, em 9/4/2008
R$ 6.646,50, em 1/12/2007

Valor desta dívida atualizada monetariamente até 20/5/2015: R$ 160.246,06.
Valor total das dívidas acima discriminadas atualizadas monetariamente até 20/5/2015: R$ 160.246,06

SECRETARIA DE CONTROLE EXTERNO NA PARAÍBA

EDITAL Nº 56, DE 20 DE MAIO DE 2015

TC 003.855/2013-9- Em razão do disposto no art. 22, III, da Lei 8.443/1992, fica NOTIFICADA CSM CONSTRUTORA SANTA MARIA LTDA, CNPJ 02.386.719/0001-38, na pessoa de seu representante legal do Acórdão 2246/2015-TCU-Primeira Câmara, Sessão de 28/4/2015, proferido no processo TC 003.855/2013-9, por meio do qual o Tribunal julgou irregulares suas contas, condenando-a a recolher aos cofres da Fundação Nacional de Saúde, solidariamente com Deczon Farias da Cunha, CPF 133.369.674-49, e Francisco Viana Coura, CPF 001.271.778-92, os valores históricos, atualizados monetariamente desde as respectivas datas de ocorrência, acrescidos dos juros de mora devidos, até o efetivo recolhimento, abatendo-se montante eventualmente ressarcido, na forma da legislação em vigor. Valor total atualizado monetariamente e acrescido dos juros de mora até 20/5/2015: R$ 2.039.754,99. O ressarcimento deverá ser comprovado junto ao Tribunal no prazo de quinze dias a contar da data desta publicação.

Deverá ser comprovado, no mesmo prazo de quinze dias, o recolhimento aos cofres do Tesouro Nacional, mediante GRU, código 13901-7, da multa aplicada por este Tribunal, no valor de R$ 80.000,00 (art. 57 da Lei 8.443/1992), a qual será atualizada desde a data do Acórdão condenatório até a data do efetivo recolhimento, se paga após o vencimento, podendo haver incidência de outros acréscimos legais, se atingida fase de execução judicial.

O não atendimento desta notificação poderá ensejar a inclusão do nome do responsável no cadastro informativo de créditos não quitados do setor público federal - Cadin e a execução judicial perante o competente Juízo da Justiça Federal (arts. 19, 23, III, "b", 24 e 28, II, Lei 8.443/1992, c/c os arts. 216 e 219, II e III, Regimento Interno do TCU).

A emissão da Guia de Recolhimento da União-GRU e do demonstrativo de débito pode ser feita por meio do Portal TCU (www.tcu.gov.br> aba cidadão> serviços e consultas> Emissão de GRU).

Informações detalhadas acerca do processo, dos valores históricos do débito com as respectivas datas de ocorrência e dos cofres credores podem ser obtidas junto à Secex-SECEX-PB ou em qualquer outra Secretaria de Controle Externo do Tribunal.

ADERALDO TIBURTINO LEITE
Secretário
Substituto

COORDENAÇÃO-GERAL DE CONTROLE EXTERNO DA ÁREA DE DESENVOLVIMENTO NACIONAL E DA REGIÃO NORTE SECRETARIA DE CONTROLE EXTERNO EM RORAIMA

EDITAL Nº 21, DE 19 DE MAIO DE 2015

TC 012.438/2014-6- Em razão do disposto no art. 22, III, da Lei 8.443/1992, fica CITADA a empresa LS Construtora e Comercio Ltda, CNPJ: 12.998.990/0001-88, para, no prazo de quinze dias, a contar da data desta publicação, apresentar alegações de defesa quanto à ocorrência descrita a seguir e/ou recolher aos cofres do Fundo Nacional de Saúde -MS, valores históricos atualizados monetariamente desde as respectivas datas de ocorrência até o efetivo recolhimento (art. 12, II, Lei 8.443/1992), abatendo-se montante eventualmente ressarcido, na forma da legislação em vigor. Valor total atualizado monetariamente até 19/5/2015: R$ 143.160,78, em solidariedade com os responsáveis: Orlando Oliveira Justino - CPF: 322.777.412-72 e Márcia Bento de Sousa - CPF: 435.573.092-15.

O débito decorre de:

Ato impugnado: Não comprovação da boa e regular aplicação dos recursos públicos federais transferidos fundo a fundo para o Bloco de Investimentos na Rede de Serviços de Saúde - implantação de unidades básicas no município de Normandia/RR, devido à ocorrência de pagamentos de serviços não executados (superfaturamento).

Dispositivos violados: Lei 8.666, de 21 de junho de 1993, arts. 40, inciso XVI, 66, 73, § 2º, e 96, incisos II a V; Lei 4.320, de 17 de março de 1964, art. 63, § 2º, inciso III; Portaria - GM 204, de 29 de janeiro de 2007, arts. 4º, parágrafo único, e 34.

Motivo da citação: Recebimento de R$ 120.000,00 relativos à construção das seis unidades básicas de saúde localizadas nas Comunidades do Guariba, Araçá da Serra, Gavião, Homologação, Napoleão e sede do Município de Normandia/RR., sem que, no entanto, todos os serviços medidos e faturados tenham sido executados. Na oportunidade, restou comprovada a imprestabilidade total da pequena fração executada, indicando que a empresa, embora tenha se obrigado contratualmente a realizar toda a obra, executou apenas uma parte que por si só é inservível.

Nexo de causalidade: Ao emitir notas fiscais, acompanhadas de boletins de medição, cujos montantes corresponderam a R$ 120.000,00, sem ter executado fielmente todos os itens lá previstos, a contratada contribuiu para a materialização do prejuízo ao erário.

Culpabilidade: Não se aplica.

A rejeição das alegações de defesa poderá ensejar, além do julgamento pela irregularidade das contas do responsável, a condenação ao pagamento dos débitos, os quais serão atualizados monetariamente, desde as respectivas datas de ocorrência, acrescidos dos juros de mora devidos, até a data do efetivo recolhimento, abatendo-se, na oportunidade, as quantias eventualmente ressarcidas, nos termos da legislação vigente, bem como a imputação de multa prevista nos arts. 57 e 58 da Lei 8.443/1992.

A liquidação tempestiva do débito atualizado apenas saneará o processo caso o TCU reconheça a boa-fé do responsável e seja constatada a inexistência de outras irregularidades no processo. Nessa hipótese, o Tribunal julgará as contas regulares com ressalvas e expedirá quitação da dívida.

Não havendo manifestação no prazo, o processo terá prosseguimento, caracterizando-se a revelia (art. 12, § 3º, Lei 8.443/1992).

Informações detalhadas acerca do processo, da irregularidade acima indicada, dos valores históricos do débito com as respectivas datas de ocorrência e do cofre credor podem ser obtidas junto à Secex-RR ou em qualquer outra Secretaria de Controle Externo do Tribunal.

RAPHAEL MARINHO DANTAS
Secretário
Substituto

EDITAL Nº 22, DE 19 DE MAIO DE 2015

TC 028.077/2014-8- Em razão do disposto no art. 22, III, da Lei 8.443/1992, fica CITADO o Senhor Evandro Menezes Lavareda Júnior para, no prazo de quinze dias, a contar da data desta publicação, apresentar alegações de defesa quanto à ocorrência descrita a seguir e/ou recolher aos cofres do Fundo Nacional de Cultura, valores históricos atualizados monetariamente desde as respectivas datas de ocorrência até o efetivo recolhimento (art. 12, II, Lei 8.443/1992), abatendo-se montante eventualmente ressarcido, na forma da legislação em vigor. Valor total atualizado monetariamente até 19/5/2015: R$ 97.082,12 em solidariedade com os responsáveis Grupo de Teatro a Bruxa tá Solta - CNPJ-01.587.875/0001-02 e Eder Sobral Paiva - CPF: 724.388.782-15.

O débito decorre de:

Ato impugnado: Não comprovação da boa e regular aplicação dos recursos públicos referentes ao Convênio 501/2005 (Siafi 554.845), celebrado entre o Ministério da Cultura e o Grupo de Teatro a Bruxa Tá Solta.

Dispositivos violados: cláusulas terceira, II, alíneas "e" e "g", e oitava do Termo de Convênio 501/2005 (peça 1, p. 38-52), art. 22 e art. 28 da Instrução Normativa - STN 1, de 15 de janeiro de 1997, art. 186 e 927 da Lei 10.406, de 10 de janeiro de 2002.

Conduta: não apresentar documentação de prestação de contas suficiente para demonstrar a correta execução física do Convênio 501/2005 (Siafi 554.845), visto que não encaminhou prestação de contas com Relatório de Cumprimento de Objeto adequada, e provida de materiais comprobatórios essências para mostrar as atividades realizadas, tais como material gráfico, material de divulgação, planos pedagógicos, conteúdos programáticos e listas de presenças de alunos.

Nexo de causalidade: ao não apresentar a documentação adequada, deixou de comprovar a boa e regular aplicação dos recursos públicos referentes ao Convênio 501/2005 (Siafi 554.845), suscitando presunção de dano ao Erário Federal.

Culpabilidade: A conduta do gestor é reprovável, porquanto distante daquela esperada de um administrador probo e diligente com a coisa pública.

A rejeição das alegações de defesa poderá ensejar, além do julgamento pela irregularidade das contas do responsável, a condenação ao pagamento dos débitos, os quais serão atualizados monetariamente, desde as respectivas datas de ocorrência, acrescidos dos juros de mora devidos, até a data do efetivo recolhimento, abatendo-se, na oportunidade, as quantias eventualmente ressarcidas, nos termos da legislação vigente, bem como a imputação de multa prevista nos arts. 57 e 58 da Lei 8.443/1992.

COMERCIALIZAÇÃO PROIBIDA POR TERCEIROS

A liquidação tempestiva do débito atualizado apenas saneará o processo caso o TCU reconheça a boa-fé do responsável e seja constatada a inexistência de outras irregularidades no processo. Nessa hipótese, o Tribunal julgará as contas regulares com ressalvas e expedirá quitação da dívida.

Não havendo manifestação no prazo, o processo terá prosseguimento, caracterizando-se a revelia (art. 12, § 3º, Lei 8.443/1992).

Informações detalhadas acerca do processo, da irregularidade acima indicada, dos valores históricos do débito com as respectivas datas de ocorrência e dos cofres credores podem ser obtidas junto à Secex-RR ou em qualquer outra Secretaria de Controle Externo do Tribunal.

RAPHAEL MARINHO DANTAS
Secretário
Substituto

COORDENAÇÃO-GERAL DE CONTROLE EXTERNO DA ÁREA DE INFRAESTRUTURA E DA REGIÃO SUDESTE SECRETARIA DE CONTROLE EXTERNO NO RIO DE JANEIRO

EDITAL Nº 40, DE 19 DE MAIO DE 2015

TC 027.946/2014-2- Em razão do disposto no art. 22, III, da Lei 8.443/1992, fica NOTIFICADO o Instituto de Pesquisa Sócio Econômica do Trabalhador da Economia Informal - IPEST do Brasil, CNPJ: 06.147.065/0001-40, na pessoa de seu representante legal, do Acórdão 1.604/2015-TCU-2ª Câmara, Sessão de 14/4/2015, proferido no processo TC 027.946/2014-2, por meio do qual o Tribunal julgou irregulares suas contas, o condenou a recolher aos cofres do Tesouro Nacional (mediante GRU, código 13902-5), valores históricos atualizados monetariamente desde as respectivas datas de ocorrência, acrescidos dos juros de mora devidos, até o efetivo recolhimento, abatendo-se montante eventualmente ressarcido, na forma da legislação em vigor. Valor total atualizado monetariamente e acrescido dos juros de mora até 19/5/2015: R$ 227.091,90; sendo, R$ 227.091,90 em solidariedade com o responsável Mário Luiz Martins Eleotério; CPF-053.698.537-54. O ressarcimento deverá ser comprovado junto ao Tribunal no prazo de quinze dias a contar da data desta publicação.

O não atendimento desta notificação poderá ensejar a inclusão do nome do responsável no cadastro informativo de créditos não quitados do setor público federal - Cadin e a execução judicial perante o competente Juízo da Justiça Federal (arts. 19, 23, III, "b", 24 e 28, II, Lei 8.443/1992, c/c os arts. 216 e 219, II e III, Regimento Interno do TCU).

A emissão da Guia de Recolhimento da União-GRU e do demonstrativo de débito pode ser feita por meio do Portal TCU (www.tcu.gov.br> aba cidadão> serviços e consultas> Emissão de GRU).

Informações detalhadas acerca do processo, dos valores históricos do débito com as respectivas datas de ocorrência e do cofre credor podem ser obtidas junto à Secex-RJ ou em qualquer outra Secretaria de Controle Externo do Tribunal.

RENATA SILVA PUGAS MAGALHÃES
Assessora

EDITAL Nº 41, DE 19 DE MAIO DE 2015

TC 009.996/2014-1- Em razão do disposto no art. 22, III, da Lei 8.443/1992, fica notificado Rogério Santana, CPF: 769.207.047-49 do Acórdão 237/2015-TCU-Plenário, Sessão de 11/2/2015, proferido no processo TC 009.996/2014-1, por meio do qual o Tribunal julgou irregulares suas contas, condenando-o a recolher aos cofres do Instituto Nacional do Seguro Social, valores históricos atualizados monetariamente desde as respectivas datas de ocorrência, acrescidos dos juros de mora devidos, até o efetivo recolhimento, abatendo-se montante eventualmente ressarcido, na forma da legislação em vigor. Valor total atualizado monetariamente e acrescido dos juros de mora até 19/5/2015: R$ 771.541,26; sendo, R$ 771.541,26 em solidariedade integral com o responsável Sérgio Mello Santos; CPF: 612.644.317-91. O ressarcimento deverá ser comprovado junto ao Tribunal no prazo de quinze dias a contar da data desta publicação.

Deverá ser comprovado, no mesmo prazo de quinze dias, o recolhimento aos cofres do Tesouro Nacional, mediante GRU, código 13901-7, da multa aplicada por este Tribunal, no valor de R$ 145.000,00 (art. 57 da Lei 8.443/1992), a qual será atualizada desde a data do Acórdão 237/2015-TCU-Plenário até a data do efetivo recolhimento, se paga após o vencimento, podendo haver incidência de outros acréscimos legais, se atingida fase de execução judicial.

O não atendimento desta notificação poderá ensejar a inclusão do nome do responsável no cadastro informativo de créditos não quitados do setor público federal - Cadin e a execução judicial perante o competente Juízo da Justiça Federal (arts. 19, 23, III, "b", 24 e 28, II, Lei 8.443/1992, c/c os arts. 216 e 219, II e III, Regimento Interno do TCU).

Informações detalhadas acerca do processo, dos valores históricos do débito com as respectivas datas de ocorrência e do cofre credor podem ser obtidas junto à Secex-SECEX-RJ ou em qualquer outra Secretaria de Controle Externo do Tribunal.

RENATA SILVA PUGAS MAGALHÃES
Assessora

SECRETARIA-GERAL DE ADMINISTRAÇÃO

EXTRATO DE APOSTILAMENTO

a)Processo:TC-034.905/2014-6; b)Espécie: 4º Termo de Apostilamento ao CT nº 24/2013, firmado em 21/05/2015, entre o TCU e a empresa FOX ENGENHARIA E CONSULTORIA LTDA.; c)Objeto: prorrogação até 16/06/2016; d)Fundamento Legal: art. 57, inciso II da Lei 8.666/1993 e item 2 da cláusula quinta do Contrato original; e)Valor: R$ 4.544.187,60 ; f)NE: 2015NE000948; g)Signatário: pelo Contratante, Fernando Pochyly da Costa - Secretário-Geral de Administração, Substituto Eventual.

EXTRATOS DE INEXIGIBILIDADE DE LICITAÇÃO

a) Objeto: capacitação em desenvolvimento de equipes, destinadas aos servidores do TCU; b) Processo: TC-005.960/2015-0; c) Fundamento Legal: artigo 25, II, da Lei nº 8.666/1993; d) Valor: R$ 66.407,00 (sessenta e seis mil, quatrocentos e sete reais); e) Favorecido: Karana Serviços Administrativo Eireli - ME, inscrito no CNPJ/MF sob o n.º 12.664.740/0001-01; f) Autorização: Carolina Beserra Pfeilsticker, Diretora-Geral substituta do ISC; g) Ratificação: Carlos Roberto Caixeta, Secretário-Geral de Administração; h) Nota de Empenho: 2015NE000203 - ISC/TCU, de 19 de maio de 2015.

a) Objeto: prestação dos serviços técnicos especializados de manutenção, atualização, suporte e documentação do sistema integrado de saúde (SIS) denominado GSWEB no âmbito do Tribunal de Contas da União em Brasília/DF; b) Processo: TC: 029.641/2014-4; c) Fundamento Legal: caput do art. 26, da Lei 8.666/93; d) Valor: R$ 246.251,13 (duzentos e quarenta e seis mil, duzentos e cinquenta e um reais e treze centavos); e) Favorecido: OBJETIVA IT TECNOLOGIA DA INFORMAÇÃO EIRELI - EPP, CNPJ 18675419/0001-09; f) Autorização: Elieser Cavalcante da Silva, Secretário de Licitações, Contrato e Patrimônio; g) Ratificação: Fernando Pochyly da Costa, Secretário-Geral de Administração Substituto.

Poder Legislativo

CÂMARA DOS DEPUTADOS
DIRETORIA-GERAL
DIRETORIA ADMINISTRATIVA
DEPARTAMENTO DE MATERIAL E PATRIMÔNIO

EXTRATO DE INEXIGIBILIDADE DE LICITAÇÃO

PROCESSO Nº: 105.679/2015. OBJETO: Participação de servidor (a) no curso à distancia, de Pós-Graduação em Gestão Pública. VALOR TOTAL ESTIMADO: R$ 5.540,25. INTERESSADO: Luciana Matta de Andrade e Silva. FAVORECIDO: Centro de Ensino Unificado de Brasília - UniCeub., CNPJ 00.059.857/0001-87. FUNDAMENTO LEGAL: inciso II do art. 25, c/c o inciso VI do art. 13, ambos da Lei n. 8.666/93, correspondente ao inciso II, alínea f, do art. 21, do Regulamento dos Procedimentos Licitatórios da Câmara dos Deputados. AUTORIZAÇÃO: Sérgio Sampaio Contreiras de Almeida, Diretor-Geral. RATIFICAÇÃO: Deputado Beto Mansur, Primeiro-Secretário.

COORDENAÇÃO DE CONTRATOS

EXTRATO DE ACORDO

Processo 112.410/14. ESPÉCIE: ACORDO nº 2015/026.0 firmado com a CÂMARA MUNICIPAL DE CAMPINAS. CNPJ: n. 49.425.994/0001-87. OBJETO: Colaboração mútua no campo de suas atividades audiovisuais, jornalísticas, educativas e culturais. AMPARO LEGAL: Artigo 116 da Lei nº 8.666/93. VIGÊNCIA: 15.05.15 a 14.05.20.

EXTRATOS DE CONTRATOS

Processo 107.415/15. ESPÉCIE: Contrato nº 2015/085.0 - firmado com a PHILIPS DO BRASIL LTDA. CNPJ: n. 61.086.336/0001-03. OBJETO: Aquisição de lâmpadas tuboled para retrofit das lâmpadas fluorescentes. Adesão à Ata de Registro de Preços decorrente do Pregão Eletrônico 080/DALC/SEDE/2013, da EMPRESA BRASILEIRA DE INFRAESTRUTURA PORTUÁRA - INFRAERO. AMPARO LEGAL: Artigo 22 do Decreto nº 7.892/13. VIGÊNCIA: A partir de 18/05/15. VALOR: R$ 499.820,00 (quatrocentos e noventa e nove mil, oitocentos e vinte reais).

Processo 125.801/14. ESPÉCIE: Contrato nº 2015/077.0 - firmado com a PMH PRODUTOS MÉDICOS HOSPITALARES. CNPJ: n. 00.740.696/0001-92. OBJETO: Fornecimento de ensaios imunológicos para quantificação rápida de marcadores cardíacos, com a cessão de equipamento compatível com o objeto, sob regime de comodato. Pregão Eletrônico n. 38/15. VIGÊNCIA: 13/05/15 a 12/05/16. VALOR: R$ 35.493,75 (trinta e cinco mil, quatrocentos e noventa e três reais e setenta e cinco centavos).

EXTRATOS DE RESCISÃO

Processo 102.694/10; processo 139.991/10. ESPÉCIE: Termo de Rescisão Unilateral do Contrato nº 2011/134.0, e aditivos, firmado com a HORA H TREINAMENTO E INFORMÁTICA LTDA. CNPJ: 38.019.733/0001-40. OBJETO: Prestação de serviços de impressão corporativa, mediante a disponibilização dos equipamentos, incluindo instalação, configuração, treinamento dos usuários, garantia de funcionamento da solução, suporte técnico e fornecimento de suprimentos, exceto papel, sem previsão de consumo mínimo. AMPARO LEGAL: Artigo 78, I e II, c/c artigo 79, I, todos da Lei nº 8.666/93. DATA DE RESCISÃO: A partir de 30.09.14.

Processo 102.694/10. ESPÉCIE: Termo de Rescisão Unilateral do Contrato nº 2011/150.0, e aditivos, firmado com a HORA H TREINAMENTO E INFORMÁTICA LTDA. CNPJ: 38.019.733/0001-40. OBJETO: Prestação de serviços de impressão corporativa colorida em tamanho A4, mediante a disponibilização dos equipamentos, incluindo instalação, configuração, treinamento dos usuários, garantia de funcionamento da solução, suporte técnico e fornecimento de suprimentos, exceto papel, sem previsão de consumo mínimo. AMPARO LEGAL: Artigo 78, I e II, c/c artigo 79, I, todos da Lei nº 8.666/93. DATA DE RESCISÃO: A partir de 30.09.14.

EXTRATOS DE TERMOS ADITIVOS

Processo 141.453/09. ESPÉCIE: Aditivo nº 2010/083.5 - firmado com a BT LATAM BRASIL LTDA. CNPJ: 74.280.256/0001-36. OBJETO: Prestação de serviços de UP-LINK para distribuição, via satélite, dos sinais digitais de vídeo e de áudio da TV Câmara e do sinal digital de áudio da Rádio Câmara. Pregão Eletrônico n. 55/10. AMPARO LEGAL: Artigo 57, parágrafo 4º, da Lei 8.666/93. FINALIDADE DO ADITIVO: Prorrogação da vigência contratual pelo período de 12 (doze) meses, contados a partir de 28/4/15; exclusão da Coordenação de Engenharia de Telecomunicações e Audiovisual como órgão fiscalizador e a inclusão da Coordenação de Infraestrutura Tecnológica. VALOR: R$ 172.800,00 (cento e setenta e dois mil e oitocentos reais).

Processo 120.019/13. ESPÉCIE: Aditivo nº 2014/092.1 - firmado com a LIBERIUN TECHNOLOGIES SISTEMA DA INFORMAÇÃO LTDA - ME. CNPJ: 09.353.084/0001-11. OBJETO: Prestação de serviços especializados de diagnóstico tecnológico e suporte técnico da solução de portal institucional da Câmara dos Deputados, desenvolvida na plataforma ZOPE/PLONE. Pregão Eletrônico n. 53/14. AMPARO LEGAL: Artigo 57, inciso II, da Lei 8.666/93. FINALIDADE DO ADITIVO: Prorrogação da vigência contratual pelo período de 12 (doze) meses, contados a partir de 20/5/15. VALOR: R$ 49.800,00 (quarenta e nove mil e oitocentos reais).

Processo 101.512/11. ESPÉCIE: Aditivo nº 2012/123.3 - firmado com a ORACLE DO BRASIL SISTEMAS LTDA. CNPJ: 59.456.277/0003-38. OBJETO: Prestação de serviços de suporte técnicos para solução de computadores de arquitetura RISC sob sistema operacional SOLARIS. AMPARO LEGAL: Artigos 57, II, e 65, § 2º, II, da Lei 8.666/93. FINALIDADE DO ADITIVO: Prorrogação da vigência contratual pelo período de 12 (doze) meses, contados a partir de 30/04/15; reajuste sobre os valores atualizados contratados; supressão do serviço de suporte correspondente a uma redução de 8,22% do valor atualizado contratado; inclusão da Cláusula Nona - Dos Critérios de Reajuste - e consequente remuneração das demais cláusulas. VALOR: R$ 19.006,90 (dezenove mil e seis reais e noventa centavos).

Processo 168.186/08. ESPÉCIE: Aditivo nº 2010/084.5 - firmado com a BRASIL TELECOM S/A. CNPJ: 76.535.764/0001-43. OBJETO: Prestação de serviço de conexão à internet (SCI) de alta velocidade e serviço telefônico fixo comutado (STFC) para linhas telefônicas da Câmara dos Deputados, a partir do setor que compreende o Distrito Federal, nas modalidades STFC local; STFC de longa distância nacional (LDN) intra-regional, para outros setores da região II, e inter-regional, para setores das regiões I e III; e de longa distância internacional (LDI). Pregão Eletrônico n. 62/10. AMPARO LEGAL: Artigo 57, § 4º, da Lei 8.666/93. FINALIDADE DO ADITIVO: Prorrogação da vigência contratual pelo período de 12 (doze) meses, a partir de 1/5/15. VALOR: R$ 876.456,00 (oitocentos e setenta e seis mil e quatrocentos e cinquenta e seis reais).

Processo 106.247/11. ESPÉCIE: Aditivo nº 2011/074.5 - firmado com a PLANSUL PLANEJAMENTO E CONSULTORIA LTDA. CNPJ: 78.533.312/0001-58. OBJETO: Prestação de serviços de conservação e restauração de bens culturais e digitalização de documentos institucionais e bibliográficos que apresentem, predominantemente, comprometimento da sua integridade física. AMPARO LEGAL: Artigo 57, inciso II, da Lei 8.666/93. FINALIDADE DO ADITIVO: Prorrogação da vigência contratual por 12 (doze) meses, contados a partir de 2/5/15; formalização do reajuste do valor unitário do auxílio-alimentação, com efeitos financeiros a partir de 1/10/14. VALOR: R$ 2.764.876,90 (dois milhões, setecentos e sessenta e quatro mil, oitocentos e setenta e seis reais e noventa centavos).

Processo 133.117/11. ESPÉCIE: Aditivo nº 2015/024.2 - firmado com a LIFE DEFENSE SEGURANÇA LTDA. CNPJ: 02.674.687/0001-76. OBJETO: Prestação de serviços na área de vigilância armada e desarmada nas áreas internas (portarias, portas de carga e descarga, complexo avançado e canteiro de obras) e estacionamento da Câmara dos Deputados. AMPARO LEGAL: Artigo 57, inciso II, da Lei 8.666/93. FINALIDADE DO ADITIVO: Prorrogação da vigência contratual pelo período de 6 (seis) meses, contados a partir de 1/5/15. VALOR: R$ 6.545.557,58 (seis milhões, quinhentos e quarenta e cinco mil, quinhentos e cinquenta e sete reais e cinquenta e oito centavos).

Processo 134.129/13. ESPÉCIE: Aditivo nº 2014/179.1 - firmado com a VL DISTRIBUIDORA DE MEDICAMENTOS E PRODUTOS HOSPITALARES LTDA. CNPJ: 13.507.016/0001-37. OBJETO: Fornecimento de cânulas, sondas e materiais de enfermagem diversos. Pregão Eletrônico n. 128/14. AMPARO LEGAL: Artigo 65, parágrafo 1º, da Lei 8.666/93. FINALIDADE DO ADITIVO: Acréscimo de 24,50% do valor inicialmente contratado para o grupo 2 e de 24,85% do valor inicialmente contratado para o grupo 4. VALOR: R$ 1.496,10 (um mil, quatrocentos e noventa e seis reais e dez centavos).

IMPRENSA NACIONAL
FOLHA DE ASSINATURA DA

Processo 134.129/13. ESPÉCIE: Aditivo nº 2014/178.1 - firmado com a WINNER INDÚSTRIA DE DESCARTÁVEIS LTDA. CNPJ: 05.421.585/0001-37. OBJETO: Fornecimento de lençóis descartáveis. Pregão Eletrônico n. 128/14. AMPARO LEGAL: Artigo 65, parágrafo 1º, da Lei 8.666/93. FINALIDADE DO ADITIVO: Acréscimo de 24,80% do valor inicialmente contratado. VALOR: R$ 13.865,80 (treze mil, oitocentos e sessenta e cinco reais e oitenta centavos).

Processo 134.129/13. ESPÉCIE: Aditivo nº 2014/181.1 - firmado com a MEDK RES IMPORTAÇÃO E COMÉRCIO DE PRODUTOS MÉDICO HOSPITALAR LTDA ME. CNPJ: 13.217.490/0001-24. OBJETO: Fornecimento de lancetador de uso único. Pregão Eletrônico n. 128/14. AMPARO LEGAL: Artigo 65, parágrafo 1º, da Lei 8.666/93. FINALIDADE DO ADITIVO: Acréscimo de 25% do valor inicialmente contratado. VALOR: R$ 2.350,00 (dois mil, trezentos e cinquenta reais).

SECRETARIA EXECUTIVA DA COMISSÃO PERMANENTE DE LICITAÇÃO

AVISOS DE LICITAÇÃO PREGÃO Nº 84/2015 - UASG 010001

Nº Processo: 124.058/2014 . Objeto: Pregão Eletrônico - Prestação de serviços de impressão corporativa, mediante a disponibilização de equipamentos para impressão monocromática A4, incluindo instalação, configuração, treinamento dos usuários, garantia de funcionamento da solução, suporte técnico e fornecimento de todos os suprimentos, exceto papel, sem previsão de consumo mínimo, pelo período de 48 (quarenta e oito) meses. Total de Itens Licitados: 00001. Edital: 25/05/2015 de 09h00 às 17h59. Endereço: Camara Dos Deputados Edif. Anexo 1 - 14 Andar Zona Cívico-administrativa - BRASILIA - DF. Entrega das Propostas: a partir de 25/05/2015 às 09h00 no site www.comprasnet.gov.br.. Abertura das Propostas: 08/06/2015 às 10h00 site www.comprasnet.gov.br.. Informações Gerais: Em caso de discordância existente entre as especificações descritas no ComprasNet e as especificações constantes do Edital, prevalecerão as do Edital. O Edital está disponível também no site www.camara.leg.br.

(SIDEC - 22/05/2015) 010001-00001-2014NE000068

PREGÃO Nº 85/2015 - UASG 010001

Nº Processo: 113.280/2014 . Objeto: Pregão Eletrônico - Aquisição de matriz digital de áudio e vídeo, extensores HDMI, sistemas de microfone sem fio, insersor de áudio HDMI, cabos HDMI, pedestais de mesa para microfone e extensor VGA. Total de Itens Licitados: 00008. Edital: 25/05/2015 de 09h00 às 17h59. Endereço: Camara Dos Deputados Edif. Anexo 1 - 14 Andar Zona Cívico Administrativa - BRASILIA - DF. Entrega das Propostas: a partir de 25/05/2015 às 09h00 no site www.comprasnet.gov.br.. Abertura das Propostas: 08/06/2015 às 10h00 site www.comprasnet.gov.br.. Informações Gerais: Em caso de discordância existente entre as especificações descritas no Compasnet e as especificações constantes do Edital, prevalecerão as do Edital. O Edital também está disponível no sítio www.camara.leg.br

(SIDEC - 22/05/2015) 010001-00001-2014NE000068

PREGÃO Nº 86/2015 - UASG 010001

Nº Processo: 100.372/2015 . Objeto: Pregão Eletrônico - Fornecimento, mediante Sistema de Registro de Preços, de materiais e insumos para serviços de cabeamento de rede, tais como cabo UTP, cordão de manobra (patch cord), bloco IDC, bandeja fixa para rack, painel de interconexão (patch panel), etiquetas, fita de impressão, fita para amarração de cabos, líquido lubrificante. Total de Itens Licitados: 00022. Edital: 25/05/2015 de 09h00 às 17h59. Endereço: Camara Dos Deputados Edif. Anexo 1 - 14 Andar Praça Dos Três Poderes - BRASILIA - DF. Entrega das Propostas: a partir de 25/05/2015 às 09h00 no site www.comprasnet.gov.br.. Abertura das Propostas: 08/06/2015 às 10h00 site www.comprasnet.gov.br.. Informações Gerais: Em caso de discordância existente entre as especificações descritas no ComprasNet e as especificações constantes do Edital, prevalecerão as do Edital. O Edital está disponível também no site www.camara.leg.br.

JOSE MARTINICHEN FILHO
Presidente da Cpl

(SIDEC - 22/05/2015) 010001-00001-2014NE000068

SENADO FEDERAL
DIRETORIA-GERAL
SECRETARIA DE ADMINISTRAÇÃO DE CONTRATAÇÕES

EXTRATO DE ACORDO DE COOPERAÇÃO

Espécie: Acordo de Cooperação Técnica: AC20150010. Processo: 200.006720/2015-17. Celebrado com a CÂMARA MUNICIPAL DE JATAÍ - GO. CNPJ: 24.858.805/0001-39. Data da assinatura: 29/04/2015. Modalidade: Não aplicável. Objeto: Projeto de tecnologia de informação para desenvolver funcionalidades de compilação de normas jurídicas no Sistema de Apoio de Processo Legislativo (SAPL), produto do Programa Interlegis oferecido gratuitamente a todas as casas legislativas brasileiras. Vigência: início: 25/05/2015 - final: Enquanto durar a execução das atividades descritas no item 9 do Plano de Trabalho. Signatários: pelo Senado Federal: Ilana Trombka, Diretora-Geral, pela Câmara Municipal de Jataí / GO: Marcos Antônio Ferreira da Luz, Presidente.

EXTRATOS DE CONTRATOS

Espécie: Contrato CT20150045. Processo: 200.013845/2014-12. Celebrado com a empresa SAMIO BANDEIRA ME. CNPJ: 14.860.358/0001-07. Modalidade: Pregão Eletrônico nº 22/2015. Objeto: Fornecimento e entrega de revistas para o Senado Federal, durante 12(doze) meses consecutivos. Valor Global: R$105.389,61. Programa de Trabalho: 01031055140615664. Natureza da Despesa: 339039. Nota de Empenho nº 2015NE001441, emitida em 05/05/2015. Vigência: início: 05/05/2015 - final: 04/05/2016. Signatários: pelo Senado Federal: Ilana Trombka, Diretora-Geral, pela Contratada: Samio Bandeira.

Espécie: Contrato CT20150046. Processo: 200.013845/2014-12. Celebrado com a empresa VITÓRIA DISTRIBUIDORA DE JORNAIS LTDA - ME. CNPJ: 01.914.093/0001-22. Modalidade: Pregão Eletrônico nº 22/2015. Objeto: Fornecimento e entrega de jornais para o Senado Federal, durante 12(doze) meses consecutivos. Valor Global: R$385.201,80. Programa de Trabalho: 01031055140615664. Natureza da Despesa: 339039. Nota de Empenho nº 2015NE001440, emitida em 05/05/2015. Vigência: início: 05/05/2015 - final: 04/05/2016. Signatários: pelo Senado Federal: Ilana Trombka, Diretora-Geral, pela Contratada: Antônio José do Nascimento.

EXTRATO DE RECONHECIMENTO DE DÍVIDA

Processo nº 200.013328/2014-43. Objeto: Reconhecimento de dívida pelo Senado Federal, na forma preconizada no art. 59, Parágrafo Único, da Lei nº 8.666/93, referente ao serviço de locação com instalação e manutenção de UP LINK digital, destinado às transmissões, via satélite, dos sinais de vídeo de vídeo e áudio associados, gerados pela TV Senado, e sinal de áudio gerado pela Rádio Senado FM, prestado sem cobertura contratual, em virtude do lapso de tempo entre o final da vigência do Contrato nº 018/2014 e o início da execução do Contrato nº 053/2014, resultando no valor total de R$8.116,58 (oito mil, cento e dezesseis reais e cinquenta e oito centavos), em favor da empresa ALPHA VISION COMÉRCIO E SERVIÇOS DE TELECOMUNICAÇÕES LTDA. Programa de Trabalho: 01131055125495664. Natureza da Despesa: 339092. Nota de Empenho nº 2015NE001406, emitida em 30/04/2015. Signatários: pelo Senado Federal: Ilana Trombka, Diretora-Geral, pela Anuente: Oséias Santos da Silva.

EXTRATOS DE TERMOS ADITIVOS

Espécie: 2º Termo Aditivo ao Contrato CT20130059, celebrado com a empresa CONNECTCOM TELEINFORMÁTICA COMÉRCIO E SERVIÇO LTDA. CNPJ nº 00.308.141/0001-76. Processo: 200.011477/2014-78. Data da Assinatura: 21/05/2015. Objeto: Repactua o valor mensal estimado do contrato em 5,62587%, passando-o para R$ 451.804,53, e o revisa a menor em 2,26425% passando-o para R$ 441.574,54, a partir de 01/06/2014 (data da primeira contratação do contrato). O valor anual do contrato passa para R$ 5.298.894,48, a vigorar a partir de 01/06/2014. Programa de Trabalho: 01031055140615664. Natureza da Despesa: 339094. Nota de Empenho de nº 2015NE001387, emitida em 28/04/2015. Signatários: pelo Senado Federal: Ilana Trombka, Diretora-Geral, pela Contratada: José Moura de Souza Filho.

Espécie: 1º Termo Aditivo ao Contrato CT20140028, celebrado com a empresa EXLBR TECNOLOGIA SOLUÇÕES E SERVIÇOS LTDA. CNPJ nº 07.475.870/0001-66. Processo: 200.024442/2013-18. Data da Assinatura: 12/05/2015. Objeto: Prorroga o contrato até 12 de maio de 2016. Programa de Trabalho: 01031055140615664. Natureza da Despesa: 339034. Nota de Empenho de nº 2015NE001467, emitida em 12/05/2015. Signatários: pelo Senado Federal: Ilana Trombka, Diretora-Geral, pela Contratada: Letícia Prestes Caldas.

Poder Judiciário

SUPREMO TRIBUNAL FEDERAL

EXTRATOS DE TERMOS ADITIVOS

3º Termo Aditivo ao Contrato n. 80/2013 celebrado entre o STF e a empresa DECOLANDO TURISMO E REPRESENTAÇÕES LTDA. (Processo 351.924). Objeto: prorrogar a vigência do contrato. Fundamento Legal: Lei n. 8.666/93. Assinatura/Vigência: 21/05/2015; Assinam: Pelo STF, Sr. Amarildo Vieira de Oliveira - Diretor-Geral; pela Contratada, Daniela de Carvalho Pereira Guimarães.

1º Termo Aditivo ao Contrato n.º 001/2014 celebrado entre a FUNPRESP-JUD e a empresa AGÊNCIA ESTADO LTDA. Objeto: Prestação dos serviços de licenciamento de conteúdos especializados "broacast system". Fundamento Legal: Lei 8.666/93, e suas alterações. Assinatura/Vigência: 02/05/2015 com vigência de 12 (doze) meses. Assinam: pela FUNPRESP-JUD, Sr. Marcio Lima Medeiros - Diretor de Administração; pela Contratada, Leandro Magalhães Martins e Francisco Antonio Valladares Camina.

CONSELHO NACIONAL DE JUSTIÇA

AVISO DE REVOGAÇÃO PREGÃO Nº 11/2015

Fica revogada a licitação supracitada, referente ao processo Nº 2014/02017. Objeto: Pregão Eletrônico - Contratação de empresa especializada para a prestação de serviço de agenciamento de viagens, compreendendo os serviços de emissão, remarcação e cancelamento de passagens aéreas nacionais e internacionais e de emissão de seguro em viagem internacional, conforme as condições e especificações estabelecidas nos Anexos I, II e III do Edital.

NATHALIA DOS SANTOS COSTA SAQUETTI
Pregoeira

(SIDEC - 22/05/2015) 040003-00001-2015NE000001

TRIBUNAL SUPERIOR ELEITORAL
SECRETARIA
SECRETARIA DE ADMINISTRAÇÃO

AVISOS DE LICITAÇÃO PREGÃO Nº 34/2015 - UASG 070001

Nº Processo: 11.867/2014 . Objeto: Pregão Eletrônico - Aquisição e instalação de 30 m de carpete em placas na sala A 152 da Biblioteca do TSE, conforme especificações, condições e prazos constantes do Termo de Referência - Anexo I do Edital. Total de Itens Licitados: 00001. Edital: 26/05/2015 de 08h00 às 12h00 e de 13h às 17h59. Endereço: Pca.dos Tribunais Superiores,bloco C(secretaria de Administracao) BRASILIA - DF. Entrega das Propostas: a partir de 26/05/2015 às 08h00 no site www.comprasnet.gov.br.. Abertura das Propostas: 08/06/2015 às 14h00 site www.comprasnet.gov.br.. Informações Gerais: Conforme edital

(SIDEC - 22/05/2015) 070001-00001-2015NE000222

PREGÃO Nº 35/2015 - UASG 070001

Nº Processo: 3.833/2015 . Objeto: Pregão Eletrônico - Prestação de serviços de copeiragem (copeira e garçom) e de supervisão, mediante alocação de postos de trabalho, pelo período de 12 (doze) meses, podendo ser prorrogado nos termos da lei, de acordo com as especificações, quantidades, condições e prazos constantes no Termo de Referência - Anexo I deste edital. Total de Itens Licitados: 00001. Edital: 26/05/2015 de 08h00 às 12h00 e de 13h às 17h59. Endereço: Pca.dos Tribunais Superiores,bloco C(secretaria de Administracao) BRASILIA - DF. Entrega das Propostas: a partir de 26/05/2015 às 08h00 no site www.comprasnet.gov.br.. Abertura das Propostas: 08/06/2015 às 13h00 site www.comprasnet.gov.br.. Informações Gerais: Conforme edital

MARIA ANGELICA BORGES DA SILVA
Pregoeira

(SIDEC - 22/05/2015) 070001-00001-2015NE000222

RESULTADO DE JULGAMENTO PREGÃO Nº 25/2015

Sagrou-se vencedora a empresa Siriana Panificadora e Confeitaria Ltda.ME. Valor unitário R4 177,05

MARIA ANGELICA BORGES DA SILVA
Pregoeira

(SIDEC - 22/05/2015) 070001-00001-2015NE000222

COORDENADORIA DE MATERIAL E PATRIMÔNIO
SEÇÃO DE CONTRATOS

EXTRATOS DE CONTRATOS

Contrato TSE nº 37/2015, firmado entre o Tribunal Superior Eleitoral e a empresa Hugo Ulhôa Pimentel Catering Buffet e Promoção de Eventos ME. CNPJ: 06.967.924/0001-48. OBJETO: Fornecimento de refeições. VALOR DO CONTRATO: R$ 62.999,00. FUNDAMENTO LEGAL: Leis nº 8.666/93 e 10.520/2002. VIGÊNCIA: a partir da publicação e duração de 12 (doze) meses. ASSINATURA: 22/05/2015. ASSINAM: Luciana Rodrigues de Castro, Secretária de Administração, pelo TSE; e Hugo Ulhôa Pimentel, Proprietário, pela Contratada. PA n.º2.430/2015.

Contrato TSE nº 36/2015, firmado entre o Tribunal Superior Eleitoral e a empresa Sirina Panificadora e Confeitaria Ltda -ME. CNPJ: 09.550.142/0001-05. OBJETO: Fornecimento de Kit Lanches. VALOR DO CONTRATO: R$ 81.019,03. FUNDAMENTO LEGAL: Leis nº 8.666/93 e 10.520/2002. VIGÊNCIA: a partir da publicação e duração de 12 (doze) meses. ASSINATURA: 22/05/2015. ASSINAM: Luciana Rodrigues de Castro, Secretária de Administração, pelo TSE; e ZUHAIR MURDASH, sócio-proprietário, pela Contratada. PA n.º686/2015.

EXTRATO DE TERMO ADITIVO

1º Termo Aditivo ao Contrato TSE nº 39/2014, firmado entre o Tribunal Superior Eleitoral e a Claro S/A. CNPJ: 40.432.544/0001-47. OBJETO: registrar a reestruturação societária, com a sucessão da prestação de serviços do Contrato TSE 39/2014 da EMBRATEL pela CLARO. FUNDAMENTO LEGAL: Art. 65 da Lei nº 8.666/93. ASSINATURA: 22/05/2015. ASSINAM: Leda Bandeira, Diretora-Geral, e Luciana Rodrigues de Castro, Secretária de Administração, pelo TSE; Paulo Eduardo Bezerra Duarte, e Adriano Batista Pires, Representantes Legais, pela Contratada. PA nº 10.328/2014.

COMERCIALIZAÇÃO PROIBIDA POR TERCEIROS

SUPERIOR TRIBUNAL DE JUSTIÇA

AVISO DE ALTERAÇÃO DE RESULTADO JULGAMENTO PREGÃO Nº 9/2015

Comunico o resultado da licitação em epígrafe: VENCEDORA: GT do Brasil Distribuidora de Papelaria Ltda, itens 22 e 36;itens 6,7 e 8 cancelados. Item 37 fracassado.

ANNA CAROLINA SEIXAS LOPES
Pregoeira

(SIDEC - 22/05/2015) 050001-00001-2015NE000114

SUBSECRETARIA DE ATENDIMENTO

EXTRAO DE REGISTRO DE PREÇOS

Processo STJ 7159/15. Ata de Registro de Preços n. 12/15. OBJETO: Aquisição de pilhas e baterias. Fornecedor I: Polos Distribuidora de Componentes Eletrônicos e Variedades Ltda - EPP. Item 2: R$ 4,55; Item: 4: R$ 0,90 e Item 6: R$ 0,95. Fornecedor II: Brasil 317 Comércio de Suprimentos Ltda - ME. Item 5: R$ 16,49. VIGÊNCIA: Doze meses a partir da data de publicação. FUNDAMENTO: Leis 8.666/93 e 10.520/02; Decretos 6.204/07, 5.450/05 e 7.892/13. SIGNATÁRIOS: Miguel Augusto Fonseca de Campos - Diretor-Geral/STJ, Sérgio José Américo Pedreira - SAD/STJ e Regiane Regina dos Santos Ruiz - Fornecedor I, Dimas dos Santos Martins - Fornecedor II.

TRIBUNAL SUPERIOR DO TRABALHO
SECRETARIA

EXTRATO DE INEXIGIBILIDADE DE LICITAÇÃO

.Modalidade: inexigibilidade de licitação. Objeto: contratação das empresas EQUILIBRIUM CLÍNICA DE PSICOLOGIA LTDA, CNPJ 18.661.148/0001-32; INEUROS - INSTITUTO DE NEUROLOGIA MEDICINA DO SONO E ESPECIALIDADES MÉDICA LTDA, CNPJ 17.442.586/0001-47; IMPLANTO CLÍNICA ODONTOLÓGICA LTDA, CNPJ 06.894.189/0001-90 e CEPI - CENTRO ESPECIALIZADO EM PERIODONTIA E IMPLANTE S/S LTDA, CNPJ 26.438.028/0001-07 para a prestação de serviços médicos e odontológicos ao Plano de Assistência à Saúde do Tribunal Superior do Trabalho - TST Saúde, conforme Editais de Credenciamento nº 01/2012 e 01/2014. Fundamento Legal: Art. 25, caput, da Lei nº 8.666/93. Ratificada por: GUSTAVO CARIBÉ DE CARVALHO, Diretor-Geral da Secretaria, nos termos do caput do art. 26 da Lei nº 8.666/93.

SUPERIOR TRIBUNAL MILITAR
SECRETARIA
DIRETORIA DE PATRIMÔNIO E MATERIAL

EXTRATOS DE CONTRATOS

ESPÉCIE: Processo nº 94/2015. Contrato nº 11/2015, celebrado entre o Superior Tribunal Militar e a NARA COMERCIAL DE ALIMENTOS LTDA - EPP. OBJETO: Fornecimento parcelado de açúcar refinado e cristal. VALOR ESTIMADO: R$ 9.950,40. PROGRAMA DE TRABALHO: 02.061.0566.4225.0101 - Julgamento de Processos - JUPROC, Elemento de Despesa 3.3.90.30 - Material de Consumo. VIGÊNCIA: 20.06.2015 a 19.06.2016. FUNDAMENTO LEGAL: Lei nº 10.520/2002. Decreto nº 5.450/2005, e suas alterações posteriores, e Lei nº 8.666/1993. DATA DE ASSINATURA: 13.05.2015. ASSINAM: José Carlos Santos, Diretor-Geral, pelo Contratante, e Douglas Bernardi Rodrigues Borges, Sócio, pela Contratada.

ESPÉCIE: Processo nº 97/2015. Contrato nº 14/2015, celebrado entre o Superior Tribunal Militar e a PALMAS EDITORA GRÁFICA LTDA - ME. OBJETO: Fornecimento parcelado de material gráfico. VALOR ESTIMADO: R$ 211.899,94. PROGRAMA DE TRABALHO: 02.061.0566.4225.0101 - Julgamento de Processos - JUPROC, Elemento de Despesa 3.3.90.30 - Material de Consumo. VIGÊNCIA: 19.05.2015 a 18.05.2016. FUNDAMENTO LEGAL: Lei nº 10.520/2002. Decreto nº 5.450/2005, e suas alterações posteriores, e Lei nº 8.666/1993. DATA DE ASSINATURA: 19.05.2015. ASSINAM: José Carlos Santos, Diretor-Geral, pelo Contratante, e Francisco Pedro Juvino, Procurador, pela Contratada.

TRIBUNAL REGIONAL FEDERAL DA 1ª REGIÃO

EXTRATO DE RESCISÃO

CONTRATO Nº 48/2014. Nº Processo: 9432020144018000. Contratante: TRIBUNAL REGIONAL FEDERAL DA 1 -REGIAO. CNPJ Contratado: 12803056000163. Contratado : LAVE BEM LAVANDERIA LTDA - ME -Objeto: Rescindir, unilateralmente, o contrato em epígrafe. Fundamento Legal: Art. 78, inc. II, c/c art. 79, inc. I, da Lei n. 8.666/1993 e Cláusula 12ª. Data de Rescisão: 18/05/2015

(SICON - 22/05/2015) 090027-00001-2015NE800008

SECRETARIA
SECRETARIA JUDICIÁRIA

EDITAL DE CITAÇÃO Nº 36/2014-SD01

Prazo do Edital: 30 dias. Ação Ordinária nº 00085253720134036000
Autor: Fundação Universidade Federal de Mato Grosso do Sul - FUFMS
Réu: Margarida Maria Carvalho e outros
Pessoa a ser citada: ROBERTA CARVALHO REBELO, brasileira, nascida em 25/04/1984, natural de Campo Grande-MS.

FINALIDADE: No prazo de 15 dias, oferecer resposta a ação supracitada, sob pena de, não o fazendo, serem presumidos como verdadeiros os fatos narrados na inicial, nos termos do art. 285 e 319 do Código de Processo Civil, ressalvado o disposto no artigo 320, no mesmo diploma legal.

DADO E PASSADO nesta cidade de Campo Grande, em 25 de novembro de 2014. Eu, _____, Angélica Roseli Barbosa Leite Souza, Técnico do Judiciário, RF 4701, digitei. E eu, Mauro de Oliveira Cavalcante, Diretor de Secretaria, RF 5705 (_____), conferi.

RENATO TONIASSO
Juiz Federal Titular da 1ª Vara

EDITAL DE CITAÇÃO Nº 37/2014-SD01

Prazo do Edital: 30 dias. Ação Ordinária nº 00085253720134036000
Autor: Fundação Universidade Federal de Mato Grosso do Sul - FUFMS
Réu: Margarida Maria Carvalho e outros
Pessoa a ser citada: MATHEUS CARVALHO REBELO, brasileiro, nascido em 29/03/1985, natural de Campo Grande-MS.

FINALIDADE: No prazo de 15 dias, oferecer resposta a ação supracitada, sob pena de, não o fazendo, serem presumidos como verdadeiros os fatos narrados na inicial, nos termos do art. 285 e 319 do Código de Processo Civil, ressalvado o disposto no artigo 320, no mesmo diploma legal.

DADO E PASSADO nesta cidade de Campo Grande, em 25 de novembro de 2014. Eu, _____, Angélica Roseli Barbosa Leite Souza, Técnico do Judiciário, RF 4701, digitei. E eu, Mauro de Oliveira Cavalcante, Diretor de Secretaria, RF 5705 (_____), conferi.

RENATO TONIASSO
Juiz Federal Titular da 1ª Vara

TRIBUNAL REGIONAL FEDERAL DA 2ª REGIÃO
SECRETARIA-GERAL

EXTRATO DE NOTA DE EMPENHO

Nota de empenho: 2015NE000923, emitida em 15/05/2015. Contratante: TRF- 2ªRG. Contratada: Kiver - Com. de Suprs. para Informática EIRELI - EPP. Objeto: Aquisição de material de consumo - reabilitação (ata 86/14). Modalidade de Licitação: Lei nº 10.520/02 c/c Decretos 5.450/05 e 7.892/13. Crédito Orçamentário: Programa de Trabalho: 02061056942576013. Elemento de despesa: 339030. Valor total do empenho: R$ 1.999,00 (um mil, novecentos e noventa e nove reais). Proc. nº TRF2-EOF-2014/00430.

EXTRATO DE TERMO ADITIVO

Contratante: TRF-2ªRG; Contratada: SM21 Engenharia e Construções Ltda.; Objeto do 9º Termo Aditivo: Prorrogar o prazo de vigência do Contrato original por mais 04 (quatro) meses; e incluir 01(um) Técnico em Eletrotécnica (08:00 às 17:48h) e 01 (um) Eletricista de Manutenção (10:12 às 20:00h), no item5.1 da Cláusula Quinta, concernente ao "Efetivo Mínimo", adequando-se proporcionalmente o item 6.1, relativo ao "preço" ; Crédito Orçamentário: Programa de Trabalho: 02.061.0569.4257.6013; Elemento de despesa: 3.3.90.37.04; Data da assinatura: 18/05/2015; Proc. n.º T2-EOF-2011/00185; Contrato n.º 016/2010.

TRIBUNAL REGIONAL FEDERAL DA 3ª REGIÃO
DIRETORIA-GERAL

AVISO DE HOMOLOGAÇÃO
PREGÃO ELETRÔNICO Nº 11/2015

Processo SEI Nº 0003608-18.2015.4.03.8000

O Pregoeiro designado pela Portaria nº 7780 de 11/05/2012, torna público que o Diretor-Geral do Tribunal Regional Federal da 3ª Região homologou o procedimento licitatório do Pregão Eletrônico nº 011/2015-RP, Registro de Preços para o fornecimento de material de expediente (pastas e pilhas), adjudicados os lotes/valores totais, conforme segue: -Suzupaper Comércio de Papelaria Ltda. - EPP, 01/R$ 28.600,00 e -Distribuidora de Suprimentos Ética Ltda. - ME, 02R$/ 10.846,00.

São Paulo, 22 de maio de 2015.
GIOVANI RINALDI

AVISO DE PENALIDADE

O TRIBUNAL REGIONAL FEDERAL DA 3ª REGIÃO, resolve aplicar à empresa AIRTON PONTES PACHECO - ME, CNPJ nº 13.499.423/0001-40, a sanção de impedimento de licitar e contratar com a União pelo período de 33 (trinta e três) meses, com fundamento no subitem 17.1.1, do Edital do Pregão Eletrônico nº 054/2014 e no art. 7º, da Lei nº 10.520/2002. A penalidade é resultado do comportamento inidôneo, em razão da participação na licitação, na condição de impedida de licitar e contratar com a União, caracterizando violação ao disposto no subitem 5.2.5 do Edital, mediante Processo Administrativo SEI nº 0004569-56.2015.4.03.8000.

Em 15 de maio de 2015.
GILBERTO DE ALMEIDA NUNES
Diretor-Geral

TRIBUNAL REGIONAL FEDERAL DA 4ª REGIÃO
DIRETORIA-GERAL
DIRETORIA ADMINISTRATIVA
DIVISÃO DE LICITAÇÕES E CONTRATOS

EXTRATO DE ACORDO DE COOPERAÇÃO TÉCNICA

ACORDO DE COOPERAÇÃO TÉCNICA nº 09/2015. CONVENENTES: Tribunal Regional Federal da 4ª Região e ASSOCIAÇÃO DOS JUÍZES DO ESTADO DO RIO GRANDE DO SUL. OBJETO: Adoção de ações conjuntas relacionadas à difusão de conhecimentos e experiências práticas direcionadas à disseminação do conhecimento. BASE LEGAL: art. 116 e parágrafos da Lei 8.666/93. VIGÊNCIA: 20/05/2017. P.A. 0004320-78.2015. ASSINATURA: Des. Federal Tadaaqui Hirose, em 07/05/2015.

EXTRATO DE TERMO ADITIVO

TERMO ADITIVO SEGUNDO ao Contrato nº 06/2014. CONTRATANTE: TRF 4ª Região. CONTRATADA: Lunes 3 Comércio de Máquinas e Suprimentos Gráficos Ltda. OBJETO: Prorrogação da vigência do Contrato por mais 12 meses, até 27/05/2016. DOT. ORÇAMENTÁRIA: PT 085367; NDs 3390-39 e 3390-30; NEs: 2015NE500248 e 249. VALOR TOTAL ESTIMADO: R$ 21.600,00. PA: 0000239-23.2014. ASSINATURA: Sra. Márcia Elisa Neto Abrão, Diretora Administrativa, em exercício, em 20.05.2015.

TRIBUNAL REGIONAL FEDERAL DA 5ª REGIÃO
DIRETORIA-GERAL
SECRETARIA ADMINISTRATIVA

EXTRATO DE CONTRATO

ESPÉCIE:Termo de Contrato nº22/2015. CONTRATANTE:Tribunal Regional Federal da 5ªRegião. CONTRATADA:AÇÃO INFORMÁTICA BRASIL LTDA. CNPJ:81.627.838/0001-01. OBJETO:Aquisição de licenças perpétuas de uso de software de banco de dados Oracle,com suporte técnico e garantia de atualizações de versão a ser prestado pelo fabricante pelo período de 12(doze) meses. FUNDAMENTO LEGAL: PAV nº3436/2014-TRF5ªRegião, decorrente da Adesão à ARP-Pregão 21/2014 do Exército Brasileiro-Comando da 8ª Região Militar-Ministério da Defesa; Lei nº10.520 /2002; Decreto nº5.450/2005; Dec. nº7.174/2010; IN/ SLTI/MPOG nº01/2010; IN/SLTI/MPOG nº02/2008; IN/SLTI/MPOG nº02/2009, Lei nº 8.078/1990 e Lei nº8.666/1993. DOS RECURSOS ORÇAMENTÁRIOS: recursos oriundos do Contrato nº42/2009 firmado entre TRF5ª e a Caixa Econômica Federal datada de 21/09/2009. DOS PREÇOS: O valor estimado é de R$ 1.317.710,00 (Um milhão, trezentos e dezessete mil, setecentos e dez reais). DO PRAZO DE VIGÊNCIA: de 12(doze) meses, contados a partir da data de sua assinatura.DATA DE ASSINATURA: 21/05/2015. ASSINAM: Margarida de Oliveira Cantarelli, Diretora Geral, TRF5ªRegião e Neiva Maria da Silva, Procuradora-AÇÃO INFORMÁTICA BRASIL LTDA.

TRIBUNAL REGIONAL ELEITORAL DO ACRE

AVISO DE LICITAÇÃO
PREGÃO Nº 17/2015 UASG 070002

Processo nº 1.483/2015 . Objeto: Pregão Eletrônico - Formação de registro de preços visando à contratação de serviços de banners, outdoors, busdoors, panfletos, cartazes, produção de spot para rádio e produção de video tape. Total de Itens Licitados: 00030. Edital: 25/05/2015 de 08h00 às 12h00 e de 14h às 17h00. Endereço: Av. Antônio da Rocha Viana, 1.389 Bosque - RIO BRANCO-AC. Entrega das Propostas: a partir de 25/05/2015 às 08h00 no site www.comprasnet.gov.br.. Abertura das Propostas: 08/06/2015 às 15h00 site www.comprasnet.gov.br.

ROGERIO FERREIRA DE SOUSA
Resp. p/Processo Licitatório

(SIDEC - 22/05/2015) 070002-00001-2015NE000026

EXEMPLAR DE ASSINANTE DA IMPRENSA NACIONAL

TRIBUNAL REGIONAL ELEITORAL DO AMAPÁ

EXTRATO DE TERMO ADITIVO

Espécie: Segundo Termo Aditivo ao Contrato nº 16/2014, para execução indireta de prestação de serviços. PARTES: União, através do TRE-AP e a empresa Centro de Integração Empresa Escola - CIEE. Objeto: Altera a Cláusula Segunda do instrumento principal, para fins de acréscimo de valor, devido à inclusão de até 04 (quatro) vagas de estágio de nível superior. Valor anual estimado do contrato passa a ser de R$ 303.840,00 (trezentos e três mil e oitocentos e quarenta reais), e o valor estimado mensal de R$ 27.920,00 (vinte e sete mil e novecentos e vinte reais). DATA DE ASSINATURA: em 22/05/2015. Signatários: Des. Carlos Tork, Presidente do TRE/AP, e Sérgio Alencar da Silva, representante da contratada.

TRIBUNAL REGIONAL ELEITORAL DA BAHIA

EXTRATO DE CONTRATO

CONTRATO 020/2015, firmado entre a União, por intermédio do Tribunal Regional Eleitoral da Bahia e a empresa MS COMÉRCIO DE MÁQUINAS E SERVIÇOS LTDA-EPP. OBJETO: Prestação de serviços de manutenção preventiva e corretiva de equipamentos de microfilmagem. VALOR TOTAL: R$ 26.100,00. FUNDAMENTO LEGAL: Lei 8.666/93 e Pregão TRE/BA 010/2015. DOTAÇÃO ORÇAMENTÁRIA: Elemento 3.3.3.90.39.17; Ação 02.122.0570.20GP.0029. PAD: 119/2015. VIGÊNCIA: 12 meses a partir da assinatura do contrato. ASSINATURA: 20/05/2015. SIGNATÁRIOS: André Luís Martins Beserra, pelo TRE-BA e o Sr. Marcos Lopes dos Santos, pela Contratada.

NOTA DE NOTA DE EMPENHO

NOTA DE EMPENHO Nº 2015NE001314, emitida em 13/05/2015. FAVORECIDO: TECNO2000 INDÚSTRIA E COMÉRCIO LTDA. OBJETO: Aquisição de mobiliário. VALOR: R$ 43.145,00. FUNDAMENTO LEGAL: Pregão Eletrônico nº 65/2013, ARP 101/2014, Leis nº 8.666/93 e 10.520/2002. DOTAÇÃO ORÇAMENTÁRIA: Elemento 3.3.90.52.42; Ação 02.122.0570.20GP.0029. PROCESSO: PAD 2718/2015.

EXTRATO DE TERMO ADITIVO

Espécie: Primeiro termo aditivo ao Contrato nº 164/2014, firmado entre o Tribunal Regional Eleitoral da Bahia e a EMPRESA OTIMA ENGENHARIA LTDA EPP. OBJETO: Prorrogação do prazo de entrega e alteração qualitativa/quantitativa. FUNDAMENTO LEGAL: Artigo 57, § 1º e art. 65, I e §1º da Lei nº 8.666/93. PROCESSO: 63.596/2014/ PAD 828/2015. ASSINATURA: 20/05/2015. SIGNATÁRIOS: André Luís Martins Beserra, pelo TRE/BA e o Sr. Orley Saraiva Mariano, pela Contratada.

TRIBUNAL REGIONAL ELEITORAL DO CEARÁ
DIRETORIA-GERAL

EXTRATO DE INEXIGIBILIDADE DE LICITAÇÃO

Inexigibilidade. Objeto: inscrição de um servidor no curso "Pesquisa de Preços e Negociação nas Contratações Públicas", a ser realizado pela CONSULTRE CONSULTORIA E TREINAMENTO LTDA., a ocorrer no Rio de janeiro/RJ, no período de 30/11 a 2/12/15, com carga horária: 21h/a.Valor: R$ 2.490,00. Fundamento: art. 25, inciso II, c/c art. 13, VI, da Lei nº 8.666/93 e Processo PAD nº 15.488/2014. Ratificado por: José Humberto Mota Cavalcanti, Diretor-Geral. Data: 15/05/2015.

RETIFICAÇÃO

No extrato de publicação de inexigibilidade, publicado na Seção 3, do DOU nº 83, FLS 130, de 05/05/2015, onde se lê: "a ser realizada no dia 22/06/2015," leia-se: a ser realizada no dia 26/06/2015". PAD nº 5348/2015. Data: 19/05/2015.

TRIBUNAL REGIONAL ELEITORAL DO ESPÍRITO SANTO

AVISO DE LICITAÇÃO
PREGÃO Nº 19/2015 UASG 070015

Processo nº 18301/2014 . Objeto: Pregão Eletrônico - Aquisição de material permanente. Total de Itens Licitados: 00024. Edital: 25/05/2015 de 12h00 às 17h59. Endereço: Av. Joao Batista Parra, 575, Praia do Sua Praia do Suá - VITORIA - ES. Entrega das Propostas: a partir de 25/05/2015 às 12h00 no site www.comprasnet.gov.br.. Abertura das Propostas: 09/06/2015 às 13h00 site www.comprasnet.gov.br.. Informações Gerais: Senhores licitantes, ocorrendo divergência entre a descrição do produto constante no código SIASG (CATMAT) e no Termo de Referência (Anexo I), prevalecerá a descrição deste último. A fim de tornar mais ágil a fase de habilitação, favor observar o disposto no item 9.9 do edital.

ENISE MEZZEDIMI CUNHA DAGOSTINI
Chefe da Seção de Licitação
Em Substituição

(SIDEC - 22/05/2015) 070015-00001-2015NE000109

TRIBUNAL REGIONAL ELEITORAL DE GOIÁS

AVISO DE LICITAÇÃO
PREGÃO Nº 18/2015 UASG 070023

Processo nº 1291/2014 . Objeto: Pregão Eletrônico - Contratação de empresa especializada para a prestação de serviços contínuos de manutenção preventiva e corretiva, com fornecimento total de peças, em 4 (quatro)elevadores, conforme detalhado no Termo de Referência (Anexo I do Edital). Total de Itens Licitados: 00001. Edital: 25/05/2015 de 08h00 às 17h59. Endereço: Praca Civica, 300 - Centro GOIANIA - GO. Entrega das Propostas: a partir de 25/05/2015 às 08h00 no site www.comprasnet.gov.br.. Abertura das Propostas: 09/06/2015 às 14h00 site www.comprasnet.gov.br.

ANTONIO CELSO RAMOS JUBE
Secretário de Administração e Orçamento

(SIDEC - 22/05/2015) 070023-00001-2015NE000021

TRIBUNAL REGIONAL ELEITORAL DO MARANHÃO

EXTRATOS DE NOTAS DE EMPENHO

Nº 2015NE000851. Data de emissão: 20/05/2015. Espécie: Empenho de despesa. Processo Administrativo Digital nº 4.767/2015. Objeto: Despesa com gratificação por encargo de curso ou concurso, tendo em vista instrutoria interna a cargo de servidor em curso de formação ou treinamento. Valor: R$ 18.460,20. Credor: Fábio Humberto Cantanhede Ximenes (CPF: 754660823-68).

Nº 2015NE000852. Data de emissão: 20/05/2015. Espécie: Empenho de despesa. Processo Administrativo Digital nº 4.767/2015. Objeto: Despesa com gratificação por encargo de curso ou concurso, tendo em vista instrutoria interna a cargo de servidor em curso de formação ou treinamento. Valor: R$ 18.460,20. Credor: Michelle Pimentel Duarte (CPF: 649336523-68).

AVISO DE LICITAÇÃO
PREGÃO Nº 17/2015 UASG 070005

Processo nº 12.294/2014 . Objeto: Pregão Eletrônico - Registro de preços para a aquisição de serviços de comunicação de dados através de disponibilização de estação VSAT transportável, incluindo configuração, instalação e treinamento. Total de Itens Licitados: 00003. Edital: 25/05/2015 de 08h00 às 17h59. Endereço: Av. Vitorino Freire S/n Areinha - SAO LUIS - MA. Entrega das Propostas: a partir de 25/05/2015 às 08h00 no site www.comprasnet.gov.br.. Abertura das Propostas: 08/06/2015 às 14h00 site www.comprasnet.gov.br.. Informações Gerais: O edital poderá ser obtido também através do e-mail: licitacao@tre-ma.jus.br.

FABIO LEAL BARBOSA
Pregoeiro

(SIDEC - 22/05/2015) 070005-00001-2015NE000101

TRIBUNAL REGIONAL ELEITORAL DE MINAS GERAIS
CORREGEDORIA REGIONAL ELEITORAL
DIRETORIA-GERAL

EXTRATOS DE CONTRATOS

Processo nº 1503176/15; Contrato 040/15; Contratada: Brandão e Leite Ltda-EPP; Vigência: 1º/08/15 a 31/07/17; Objeto: Implantação de um sistema de vigilância eletrônica no imóvel utilizado pela 255ª ZE; Valor: R$ 2.320,00; Classificação: 3390.39.77; PT: 02.122.0570.20GP.0031; Fundamento Legal: Artigo 24, II da Lei nº 8.666/93; Signatários: Adriano Denardi Júnior - Diretor-Geral pelo TRE-MG e Sebastião Marcos Mendes Leite - Sócio-Administrador, pela Contratada; Assinatura: 27/04/15.

Processo nº 1503564/15; Contrato 031/15; Contratada: Missão Comércio de Equipamentos de Segurança Ltda; Vigência: 13/04/15 a 12/04/17; Objeto: Implantação de sistema de vigilância eletrônica no imóvel utilizado pelo Cartório da 273ª ZE; Valor: R$ 3.580,00; Classificação: 3390.39.77 e 33231.02.00; PT: 02.122.0570.20GP.0031; Fundamento Legal: Artigo 24, II da Lei nº 8.666/93; Signatários: Adriano Denardi Júnior - Diretor-Geral pelo TRE-MG e Marcella Souza Tanzarella Ferreira - representante legal, pela Contratada; Assinatura: 10/04/15.

EXTRATOS DE TERMOS ADITIVOS

Processo nº 1404446/14; 1º TA ao Contrato 075/14; Contratada: Anjo da Guarda Alarmes Eletrônicos Ltda; Vigência: 12/08/15 a 11/08/17; Objeto: Prorrogação e a alteração da Cláusula Nona do Contrato nº 075/15; Valor: R$ 2.640,00; Classificação: 3390.39.77; PT: 02.122.0570.20GP.0031; NE: 2015NE002189; Fundamento Legal: Art. 57, II da Lei 8.666/93 e na Cláusula Dez do Contrato e art. 65, II, "c" do mesmo diploma legal; Signatários: Adriano Denardi Júnior - Diretor-Geral pelo TRE-MG e Luiz Antônio Lemos - Procurador, pela Contratada; Assinatura: 12/05/15.

Processo nº 6000024/11; 3º TA ao contrato 37/08; Contratada: José Trindade Tolentino; Vigência: 26/05/15 a 25/05/16; Objeto: Prorrogação do contrato; Valor: R$ 7736,88; Classificação: 3390.36.15 e 3390.36.17; PT: 02.122.0570.20GP.0031; Fundamento Legal: Art. 3º da Lei 8.245/91 c/c art. 62, §3º, I, da Lei 8.666/93; Signatários: Adriano Denardi Júnior - Diretor-Geral pelo TRE-MG e José Trindade Tolentino - Locador, pela Contratada; Assinatura: 22/04/15.

Processo nº 1304607/13; 2º TA ao Contrato 062/13; Contratada: Araújo Serviços Ltda. - ME; Vigência: 15/07/15 a 14/07/17; Objeto: Prorrogação, reajuste dos valores e alteração do Contrato; Valor: R$ 2.995,68; Classificação: 3390.39.77; PT: 02.122.0570.20GP.0031; NE: 2015NE001916; Fundamento Legal: Art.57,II da Lei 8.666/93 e cláusula dez do contrato, art.55,III da Lei 8.666/93 c/c os arts. 2º e 3º da Lei 10.192/01 e na Cláusula Oitava do Contrato e art.65, II,"c" da Lei 8.666/93; Signatários: Adriano Denardi Júnior - Diretor-Geral pelo TRE-MG e Sibele de Figueiredo Araújo Saraiva - Sócia, pela Contratada; Assinatura: 04/05/15.

Processo nº 6010076/11; 2º TA ao Convênio nº 21/10; Contratada: Instituto Cultural Newton Paiva Ferreira Ltda; Objeto: Alteração das cláusulas primeira, terceira, quarta, sexta, sétima, oitava, nona e doze do Convênio de Estágio 21/10; Fundamento Legal: Art. 116 da Lei nº 8.666/93; Signatários: Adriano Denardi Júnior - Diretor-Geral pelo TRE-MG e João Paulo Barros Beldi - Reitor do Centro Universitário Newton Paiva, pela Contratada; Assinatura: 25/03/15.

Processo nº 1405501/2014; 2º TA ao Contrato 48/14; Contratada: Atual Service Ltda; Vigência: 18/06/2015 a 17/06/2016; Objeto: Prorrogação do Contrato; Valor: R$ 84.606,24; Classificação: 3390.37.01; PT: 02.122.0570.20GP.0031; NE: 2015NE002240; Fundamento Legal: art. 57, II, da Lei 8.666/93 e Cláusula 8ª do Contrato; Signatários: Ana Carolina Silva Costa - Diretora-Geral Substituta pelo TRE-MG e Cláudio José de Oliveira - Procurador, pela Contratada; Assinatura: 15/5/2015.

EXTRATO DE TERMO DE QUITAÇÃO

Processo nº 1407678/2014; Termo de Quitação ao Contrato nº 85/14; Contratada: Gestservi - Gestão e Terceirização de Mão de Obra Ltda.-ME; Vigência: a partir da assinatura; Objeto: Quitação relativa à repactuação parcial do Contrato; Valor: R$ 3.872,18; Classificação: 3390.92.37; PT: 02.122.0570.20GP.0031; NE: 2015NE001672; Fundamento Legal: Arts. 320 e 884 do Código Civil, art. 5º do Decreto Federal 2271/97 e Cláusula 10 do Contrato; Signatários: Adriano Denardi Júnior - Diretor-Geral pelo TRE-MG e João Batista Lopes de Lima -Sócio-Administrador, pela Contratada; Assinatura: 12/5/2015.

TRIBUNAL REGIONAL ELEITORAL DO PARÁ
DIRETORIA-GERAL

EXTRATO DE NOTA DE EMPENHO

Proc. Prot. nº 8.105/2015. Contratada: GL ELETRO - ELETRÔNICOS LTDA, CNPJ nº 52.618.139/0030-31. Objeto: Aquisição de material permanente - (Nobreaks). Nota de Empenho 2015NE000702, de 21/05/2015, valor global R$ 58.606,00 (Cinquenta e oito mil, seiscentos e seis reais). PTRES: 084538; ND. 449052. Base Legal: Art. 22, da Lei nº 8.666/93; Decreto nº 7.892/13; ARP nº 154/2014 e PE nº 246/214, gerenciada pela Universidade Federal do Rio Grande do Sul - UFRGS. Autorizado em: 20/05/2015, por Francisco Valentim Maia, Diretor-Geral.

EXTRATO DE TERMO ADITIVO

Proc. Prot. 392/2014. Segundo Termo Aditivo ao Contrato nº 36/2014. Contratante: União, por intermédio do TRE-PA. Contratada: Fenix Serviços Especializados EIRELI EPP, CNPJ: 23.066.228/0001-80. Objeto: Prorrogar a vigência do contrato por 12 meses, até 12/05/2016. Data da Assinatura: 12/05/2015. Signatários: Francisco Valentim Maia, Diretor-Geral do TRE-PA, pela Contratante; Aldilene Matos de Souza, pela Contratada.

TRIBUNAL REGIONAL ELEITORAL DO PARANÁ

RESULTADO DE JULGAMENTO
PREGÃO Nº 20/2015

O Tribunal Regional Eleitoral do Paraná comunica o resultado de julgamento da licitação em epígrafe. Vencedores: Avalanche Administração de Mão de Obra Especializada Ltda: item 01 - valor R$ 10.300,00; Teodoro Prestadora de Serviços - ME: item 02 - valor R$ 8.640,00.

BEATRIZ RODRIGUES DE MELO
Pregoeira

(SIDEC - 22/05/2015) 070019-00001-2015NE000001

SECRETARIA DE ADMINISTRAÇÃO

EXTRATO DE TERMO ADITIVO Nº 1/2015

Nº PAD 365/2015 - Originário do Contrato 20/15. Contratante: TRIBUNAL REGIONAL ELEITORAL DO PARANÁ. Contratada: ANDREI J. SENEM & CIA. LTDA ME. CNPJ da Contratada: 19.813.051/0001-60. Objeto: Prorrogação da vigência contratual e do prazo de execução dos serviços de pequenas reformas com readequações civis, elétricas, luminotécnicas e de rede lógica (cabeamento estruturado), para o Fórum Eleitoral de Francisco Beltrão/PR (item 02), pelo período de 04 (quatro) meses. Valor: SEM VALOR. Vigência: 21/05/2015 a 20/09/2015. Data de Assinatura: 07/05/2015.

COMERCIALIZAÇÃO PROIBIDA POR TERCEIROS

EXTRATO DE TERMO ADITIVO Nº 2/2015

Nº PAD 5346/2013 - Originário do Contrato 167/13. Contratante: TRIBUNAL REGIONAL ELEITORAL DO PARANÁ. Contratada: HENRY VAZ DREON - ME. CNPJ da Contratada: 18.538.584/0001-19. Objeto: Alteração do valor mensal para o posto de Engenheiro Civil - 30 horas de R$8.946,29 para R$8.946,34 a partir de 01/01/2015 e acréscimo no valor estimado para pagamento de horas-extras. Valor: R$18.000,00. Vigência: 21/05/2015 a 03/05/2016. Data de Assinatura: 21/05/2015.

EXTRATO DE TERMO ADITIVO Nº 2/2015

Nº PAD 6936/2012 - Originário do Contrato 286/12. Contratante: TRIBUNAL REGIONAL ELEITORAL DO PARANÁ. Contratada: SR. FRANCISCO DE ASSIS LEAL. CPF: 244.756.709-00. Objeto: Prorrogação contrato de locação 01 (um) imóvel em Mangueirinha/PR, nos termos do artigo 57 inciso II da lei 8.666/93 Valor: R$9.970,40. Vigência: 12/05/2015 a 11/09/2015. Data de Assinatura: 11/05/2015.

EXTRATO DE TERMO ADITIVO Nº 4/2015

Nº PAD 9163/2012 - Originário do Contrato 39/13. Contratante: TRIBUNAL REGIONAL ELEITORAL DO PARANÁ. Contratado: FEDERAL SOLUÇÕES CORPORATIVAS LTDA. CNPJ Contratado: 13.691.967/0001-09. Objeto: Acréscimo de serviços mediante a inclusão de 01 posto para o Fórum Eleitoral de Colombo e 01 posto para o Fórum Eleitoral de Pinhais. Valor:R$13.696,00 e repactuação de preços. Vigência: de 18/05/2015 a 06/08/2015. Data de Assinatura: 18/05/2015.

EXTRATO DE TERMO ADITIVO Nº 5/2015

Nº PAD 5233/2013 - Originário do Contrato 158/13. Contratante: TRIBUNAL REGIONAL ELEITORAL DO PARANÁ. Contratada: PLAINAR TERRAPLENAGEM E CONSTRUÇÃO LTDA. CNPJ da Contratada: 11.333.550/0001-49. Objeto: Prorrogação da vigência pelo período de 02 (dois) meses. Valor: sem valor. Vigência: de 21/05/2015 a 20/07/2015. Data de Assinatura: 19/05/2015.

TRIBUNAL REGIONAL ELEITORAL DO RIO GRANDE DO NORTE

AVISO DE LICITAÇÃO
PREGÃO Nº 44/2015 - UASG 070008

Nº Processo: PAE 3.909/2015 . Objeto: Pregão Eletrônico - Contratação de empresa para prestação dos serviços de telefonia móvel pessoal - VIDE ANEXO II Total de Itens Licitados: 00003. Edital: 25/05/2015 de 08h00 às 17h59. Endereço: Praca Andre de Albuquerque, 534 - Cidade Alta NATAL - RN. Entrega das Propostas: a partir de 25/05/2015 às 08h00 no site www.comprasnet.gov.br.. Abertura das Propostas: 09/06/2015 às 14h00 site www.comprasnet.gov.br.. Informações Gerais: Edital também disponível no site do TRE: www.tre-rn.gov.br

MARIA MARLY FRUTUOSO
Membro Auxiliar do Pregão

(SIDEC - 22/05/2015) 070008-00001-2015NE000019

TRIBUNAL REGIONAL ELEITORAL DO RIO GRANDE DO SUL
SECRETARIA DE ADMINISTRAÇÃO

AVISO DE PREÇOS REGISTRADOS

O Tribunal Regional Eleitoral do Rio Grande do Sul, com fundamento no Decreto n. 7.892/2013, torna público os preços registrados para eventual aquisição de materiais de copa, cozinha, higiene e limpeza, na seguinte ordem: empresa, item, descrição resumida, marca, quantidade estimada e preço unitário abaixo mencionados, obtidos como resultado do Pregão n. 6/2015, com vigência de 12 meses, a contar da data desta publicação: MEDPOA Com Mat Hospitalar Ltda, item 1, álcool gel, All Gel, 4000 fr, R$ 4,55; GEN Com Internacional Ltda, item 2, balde mop, Marli, 15 un, R$ 22,75; AMDA Security Import Ltda, item 3, cesto lixo, Lar Plásticos, 400 un, R$ 9,98; Center Bids Com e Serv Ltda, item 4, coletor p/ banh, JSN, 50 un, R$ 41,13; Vener Pereira de Souza, item 7, deterg líq, Gota Limpa, 1152 fr, R$ 1,00; Elite Mat de Construção Ltda, item 8, filtro café, Melitta, 1100 cx, R$ 4,35; Gold Peças Com Peças p/ Fogões Ltda, item 9, garraf térm 1l, Soprano, 96 un, R$ 19,05; Juli Empreendimentos Ltda, item 10, lenço umedec, Fiesta, 7000 un, R$ 7,10, item 19, garr térm 1,8l, Invicta, 50 un, R$ 48,63; POA Distr Mat Limp e Gên Alimen Ltda, item 11, lustra-móveis, Worker, 48 fr, R$ 1,10, item 16, pap hig 30m, Clara, 200fard, R$ 54,16; Fábio de Andrade Linassi Ltda, item 13, pá lixo, Noviça, 20 un, R$ 5,39, item 14, pano prato, Martins, R$ 3,00, item 15, pano multiuso, Limpanno, 950 pc, R$ 3,90; Proclean Distr Ltda, item 17, sabon líq, Livt, 130 un, R$ 0,90; RC Teive Com e Distr Ltda, item 18, saco lixo 100l, Azeplast, 100 pc, R$ 43,93. Itens 5 e 6 cancelados na aceitação.

ANTÔNIO AUGUSTO PORTINHO DA CUNHA
Diretor-Geral

RESULTADO DE JULGAMENTO
PREGÃO Nº 10/2015

O Tribunal Regional Eleitoral do Rio Grande do Sul comunica o resultado da licitação homologada. Vencedores e preços unitários: Marlim Comercial e Serviços Ltda., item 1, R$ 74,99; Bureaucards Indústria, Comércio e Serviços Ltda., item 2, R$ 154,00, item 3, R$ 415,00; Tavi Papelaria Materiais de Escritório e Informática Ltda., item 4, R$ 116,97.

ANTÔNIO AUGUSTO PORTINHO DA CUNHA
Diretor-Geral

TRIBUNAL REGIONAL ELEITORAL DE RONDÔNIA

AVISO DE LICITAÇÃO
PREGÃO Nº 3/2015 - UASG 070024

Nº Processo: 254-86.2015.6.22. Objeto: Pregão Eletrônico - Contratação de empresa especializada em serviço de digitalização, reconhecimento ótico de caracteres e indexação de documentos judiciais do acervo documental do Tribunal Regional Eleitoral de Rondônia, conforme condições e especificações estabelecidas no Anexo I - Termo de Referência deste edital, o qual é parte integrante deste instrumento, independentemente de transcrição. Total de Itens Licitados: 00001. Edital: 25/05/2015 de 08h00 às 12h00 e de 14h às 17h59. Endereço: Av. Farqhuar, 2886 Pedrinhas - PORTO VELHO - RO. Entrega das Propostas: a partir de 25/05/2015 às 08h00 no site www.comprasnet.gov.br.. Abertura das Propostas: 05/06/2015 às 09h00 site www.comprasnet.gov.br.

RAMON CUJUI FREITAS
Pregoeiro

(SIDEC - 22/05/2015) 070024-00001-2015NE000095

TRIBUNAL REGIONAL ELEITORAL DE SANTA CATARINA

EXTRATO DE CONTRATO

Contratada: Gente Seguradora S/A. CNPJ da Contratada: 90.180.605/0001-02. Objeto: Seguro total para os veículos integrantes da frota do TRESC. Programa de Trabalho: 02.122.0570.20GP.0042. Natureza da Despesa: 3.3.90.39. N. do Empenho: 2015NE001157. Data do Empenho: 04/05/2015. Valor: R$ 9.450,00. Data da assinatura: 05/05/2015. Vigência da apólice: das 24h de 05/05/2015 às 24h de 05/05/2016. Pregão n. 030/2015. Contrato n. 032/2015.

EXTRATO DE REGISTRO DE PREÇOS

Ata de Registro de Preços n. 020/2015. Pregão n. 028/2015. Contratada: Planeta Comercial Ltda. ME. CNPJ da Contratada: 04.112.923/0001-96. Objeto: Registro de Preços de copos descartáveis. Valor unitário por item: Item 1: R$ 3,17. Data de Assinatura: 08/05/2015. Vigência: 31/05/2015 a 31/05/2016.

EXTRATO DE TERMO DE COOPERAÇÃO TÉCNICA

PAE n. 14.611/2015. Parte: Tribunal de Justiça do Estado de Santa Catarina - TJSC, por intermédio da Academia Judicial. CNPJ: 83.845.701/0001-59. Objeto: Termo de Cooperação entre a Academia Judicial e a EJESC para incentivar o intercâmbio de conhecimento técnico, científico e administrativo, a promoção de atividades de formação e aperfeiçoamento de magistrados e servidores da Justiça Eleitoral e do Tribunal de Justiça catarinenses, pesquisas e programas de extensão, além de outras atividades factíveis e de interesse comum. Data da Assinatura: 24/03/2015. Vigência: 24/03/2015 a 24/03/2020. Termo de Cooperação n. 001/2015.

AVISO DE LICITAÇÃO
PREGÃO Nº 51/2015 - UASG 070020

Nº Processo: 11696/2015 . Objeto: Pregão Eletrônico - Registro de Preços para eventual aquisição de cabos flexíveis. Total de Itens Licitados: 00009. Edital: 25/05/2015 de 12h00 às 17h00. Endereço: Rua Esteves Junior, 80 Centro - FLORIANOPOLIS - SC. Entrega das Propostas: a partir de 25/05/2015 às 12h00 no site www.comprasnet.gov.br.. Abertura das Propostas: 08/06/2015 às 14h00 site www.comprasnet.gov.br.. Informações Gerais: O Edital também está disponível no site www.tre-sc.jus.br (Transparência - Contas Públicas - Pregões).

JAILSON LAURENTINO
Pregoeiro

(SIDEC - 22/05/2015) 070020-00001-2015NE000265

TRIBUNAL REGIONAL ELEITORAL DE SÃO PAULO

AVISO DE LICITAÇÃO
PREGÃO Nº 35/2015 - UASG 070018

Nº Processo: 17232015 . Objeto: Pregão Eletrônico - Contratação de cobertura securitária dos veículos da frota, para os imóveis e outros bens do Tribunal Regional Eleitoral de São Paulo, conforme Anexo I do Edital. Total de Itens Licitados: 00002. Edital: 25/05/2015 de 08h00 às 17h00. Endereço: Rua Francisca Miquelina, 123 Bela Vista - SAO PAULO - SP. Entrega das Propostas: a partir de 25/05/2015 às 08h00 no site www.comprasnet.gov.br.. Abertura das Propostas: 08/06/2015 às 13h00 site www.comprasnet.gov.br.

ANTONIO CARLOS MATHIAS COLTRO
Presidente do Tribunal

(SIDEC - 22/05/2015) 070018-00001-2015NE000218

RESULTADOS DE JULGAMENTOS
PREGÃO Nº 15/2015

Objeto: Pregão Eletrônico visando o Registrode Preços para manutenção de extintores. O Pregoeiro do TRE torna público o resultado dalicitação em epígrafe. Sagrou-se vencedora a licitante NOVO BRASIL COMERCIO DE EQUIPAMENTOS EQUIPAMENTOS E SISTEMAS CONTRA INCÊNDIO LTDA.- EPP, para o grupo único. DATSão Paulo, 20 de maio de 2015. ASSRICARDO MENDONÇA FALCÃO CARPregoeiro do TRE-SP

(SIDEC - 22/05/2015) 070017-00001-2015NE000218

PREGÃO Nº 24/2015

Objeto: Pregão Eletrônico visando o RegistroPreços para aquisição de açúcar. O Pregoeiro do TRE torna público o resultado dalicitação em epígrafe. Sagrou-se vencedora a licitante RELUZ COMERCIO DE ALIMENTOS EIRELI - EPP, para o item único. DATSão Paulo, 19 de maio de 2015. ASSRICARDO MENDONÇA FALCÃO CARPregoeiro do TRE-SP

SILVANA SALES SCARDINI
Resp. p/pregão

(SIDEC - 22/05/2015) 070018-00001-2015NE000218

TRIBUNAL REGIONAL ELEITORAL DE SERGIPE

RESULTADO DE JULGAMENTO
PREGÃO Nº 8/2015

Fica homologado o Procedimento Licitatório nº 3.181/2015, destinado à contratação de serviços de limpeza e conservação, tendo como adjudicatário o licitante classificado em primeiro lugar, conforme ata constante dos autos e disponível no site www.comprasgovernamentais.gov.br.

MICHELINE BARBOZA DE DEUS
Chefe da Seção de Licitações

(SIDEC - 22/05/2015) 070012-00001-2015NE000013

TRIBUNAL REGIONAL ELEITORAL DO TOCANTINS

RESULTADO DE JULGAMENTO
PREGÃO ELETRÔNICO Nº 13/2015

O Tribunal Regional Eleitoral do Tocantins torna público o resultado da licitação Pregão Eletrônico nº 13/2015, Processo Administrativo Eletrônico nº 2469-94.2015.6.27.8000, cujo objeto é a contratação de serviço técnico especializado, na modalidade de fábrica de software, presencial e não presencial, para sustentação, desenvolvimento e melhorias de Sistemas de Informação, conforme Termo de Referência. Adjudicada: POLISYS INFORMÁTICA LTDA-EPP (CNPJ: 05.361.437/0001-74), no valor unitário por ponto de função de R$ 495,00 (quatrocentos e noventa e cinco reais) e no valor total de R$ 1.485.000,00 (um milhão, quatrocentos e oitenta e cinco mil reais).

Palmas-TO, 22 de maio de 2015.
JOSE DE OLIVEIRA CASTRO JUNIOR
Pregoeiro

SECRETARIA DE ADMINISTRAÇÃO E ORÇAMENTO

AVISO DE PENALIDADE Nº 4/2015

O Tribunal Regional Eleitoral do Tocantins resolve aplicar à empresa SUPREMAVEDA COMERCIAL LTDA, (CNPJ: nº 09.105.910/0001-03), a penalidade de multa, no valor de R$ 105,42 (cento e cinco reais e quarenta e dois centavos) com amparo no artigo 87, inciso II, da Lei nº 8.666/93 e na letra "b" do item 10.2 da ARP nº 31/2014 a contar desta publicação. A penalidade é resultado do descumprimento das obrigações contratuais, mediante processo administrativo nº 62120-91.2014.6.27.8000.

Palmas-TO, 22 de maio de 2015.
TEODOMIRO FERNANDES AMORIM
Secretário

EXEMPLAR DE ASSINANTE DA IMPRENSA NACIONAL

TRIBUNAL DE JUSTIÇA DO DISTRITO FEDERAL E DOS TERRITÓRIOS
SECRETARIA DE RECURSOS MATERIAIS
SERVIÇO DE LICITAÇÕES

EXTRATO DE INEXIGIBILIDADE DE LICITAÇÃO

PROCESSO: 16.859/2014. OBJETO: Prestação de serviços nas especialidades de psicologia, fonoaudiologia, medicina física e reabilitação (fisioterapia) e nutrição, aos beneficiários do PRÓ-SAÚDE dos Servidores do TJDFT. CONTRATADA: IMPI- INSTITUTO DE MEDICINA E PSICOLOGIA INTEGRADAS LTDA. FUNDAMENTO LEGAL: Artigo 25, caput, da Lei 8.666/1993. VALOR TOTAL ESTIMADO: R$ 890.000,00. AUTORIDADE E DATA DA RATIFICAÇÃO: Desembargador Getúlio de Moraes Oliveira, Presidente do TJDFT, 18/05/2015.

AVISO DE ALTERAÇÃO

No extrato de Registro de Preços publicado no D.O.U N. 203, Seção III, página 160, de 21/10/2014, referente a Ata de Registro de Preços N. 053/2014, ocorreu alteração de preço registrado de acordo com anuência do fornecedor MIDIAPEL PAPELARIA E INFORMÁTICA LTDA - ME, CNPJ 11.586.127/0001-50, o qual passa a consignar o seguinte preço: Item 01 (valor unitário - R$ 6,00) O aditivo à Ata de Registro de Preços N. 053/2014 encontra-se disponível no sítio www.tjdft.jus.br.

Brasília, 22 de maio de 2015.
RAFAEL ARCANJO REIS.
Secretário de Recursos Materiais

AVISO DE HOMOLOGAÇÃO
PREGÃO ELETRÔNICO: 076/2014

OBJETO: Contratação de empresa especializada para aquisição e instalação de um sistema ininterrupto de energia formado por nobreak modular de 200kva/180kw, em gabinete com 10 (dez) módulos independentes trifásicos de 20 kva, cada um composto pelo sistema lógico de controle, pela eletrônica de potência e pela chave estática. Incluso banco de baterias, para autonomia mínima de 15 (quinze) minutos à plena carga, procedimentos de inicialização do sistema (START UP), quadro geral de distribuição do nobreak (QGNB) e cabos conforme caderno de especificações. PROCESSO: 10.947/2014. AUTORIDADE E DATA DA HOMOLOGAÇÃO: Julião Ambrosio de Aquino - Secretário-Geral Substituto do TJDFT, Data: 21/05/2015. EMPRESA VENCEDORA: PHD SISTEMAS DE ENERGIA INDUSTRIA, COMÉRCIO, IMPORTAÇÃO E EXPORTAÇÃO LTDA, VALOR TOTAL: R$ 326.106,82.

RAFAEL ARCANJO REIS
Secretário de Recursos Materiais

SECRETARIA-GERAL DA CORREGEDORIA
CIRCUNSCRIÇÃO JUDICIÁRIA DE BRASÍLIA
VARAS CRIMINAIS DA CIRCUNSCRIÇÃO JUDICIÁRIA DE BRASÍLIA
2ª VARA CRIMINAL DE BRASÍLIA

EDITAL DE CITAÇÃO
COM PRAZO DE QUINZE DIAS

O Dr. LUÍS EDUARDO YATSUDA ARIMA, Juiz de Direito da Segunda Vara Criminal da Circunscrição Judiciária de Brasília, na forma da lei, etc.

FAZ SABER a todos os que o presente edital virem ou dele tiverem conhecimento, NO PRAZO LEGAL, que por este Juízo se processa a Ação Penal n.º 2011.01.1.229531-3 em que é acusado LUCAS DOS SANTOS CRUZ, portador do CIRG nº 2087898 SSP/DF, CPF nº 72538473187, nascido em 15 de dezembro de 1981, natural de Brasília - DF, filho de OSVALDO CRUZ DA SILVA e de MARIA DE JESUS DOS SANTOS, atualmente em local incerto e não sabido, denunciado como incurso nas penas do artigo 155, § 4º, incisos I e IV, do Código Penal. E como não foi possível CITÁ-LO pessoalmente, pelo presente é CITADO para responder à acusação, por escrito, no prazo de 10 (dez) dias, nos termos dos artigos 396 e 396-A, ambos do CPP, cientificando-o de que o prazo para defesa começará a fluir a partir do comparecimento pessoal do denunciado ou do(a) defensor(a) constituído(a). A defesa deverá ser ofertada por advogado. E para que chegue ao conhecimento de todos e do referido acusado, mandou passar o presente edital, que será afixado no local de costume e publicado no "Diário Oficial - Seção 3". Outrossim faz saber que este Juízo tem sede no Ed. do Fórum Des. Milton Sebastião Barbosa, Bloco B, 7º andar, Ala C, Sala 725, Brasília-DF. Dado e passado nesta cidade de Brasília-DF, aos 21 de maio de 2015. Eu, Wilton dos Santos Junior, Diretor de Secretaria, o subscrevo e assino.

LUÍS EDUARDO YATSUDA ARIMA

3º JUIZADO DE VIOLÊNCIA DOMÉSTICA E FAMILIAR CONTRA A MULHER

EDITAL DE CITAÇÃO
(com prazo de 15 dias)

A Doutora ISABEL DE OLIVEIRA PINTO, Juíza de Direito doa 3º Juizado de Violência Doméstica Familiar contra a Mulher da Circunscrição Especial Judiciária de Brasília - DF, na forma da Lei, FAZ SABER a todos os que o presente edital virem ou dele tiverem conhecimento que se processa por este Juízo a Ação Penal - Procedimento Sumário - Processo nº 2014.01.1.172396-2, em que figura, como autor(a), o(a) JUSTICA PUBLICA e, como acusado, MURILO FONTES NEVES DA SILVA (CHACAL), Brasileiro, Casado, CPF Nº 052107269-75, CI Nº 2932796-SSP/DF, Profissão: MUSICO, Filho de Luiz Claudio da Silva e Maria Lucia Fontes Neves da Silva; e, por não ter sido encontrado, promove, por este edital, a sua CITAÇÃO, para que compareça, no horário compreendido entre as 12h e 19h, pessoalmente ou na pessoa de seu defensor constituído, a este Juízo, localizado no no Fórum José Júlio Leal Fagundes, SMAS - Trecho 3, lotes 4/6 - Bloco II - 1º Andar - CEP: 70.610-906 - BRASÍLIA - DF, ocasião em que lhe será oportunizado pleno conhecimento da peça acusatória que o dá como incurso nas sanções previstas no(s) artigo(s) art. 147, caput, (por duas vezes) do Codigo Penal c/c art. 5, caput, Inc. III da Lei Maria da Penha; e ser-lhe-á facultado o oferecimento de sua resposta, por escrito, no prazo de 10 (dez) dias contados do seu comparecimento. Para conhecimento de todos e do referido acusado, mandou lavrar o presente, que será afixado no local de costume e publicado no Diário de Justiça. Dado e passado em Brasília - DF, aos 21 de maio de 2015. Eu, DANIELA SILVA MONTORO, Diretora de Secretaria, subscrevo e assino, por determinação da MMª Juíza.

ISABEL DE OLIVEIRA PINTO

CIRCUNSCRIÇÃO JUDICIÁRIA DE CEILÂNDIA
JUIZADO ESPECIAI CRIMINAL DE CEILÂNDIA
2º JUIZADO DE VIOLÊNCIA DOMÉSTICA E FAMILIAR CONTRA A MULHER DE CEILÂNDIA

EDITAL DE CITAÇÃO
com prazo de 15 dias

A Dra. JOANNA D'ARC MEDEIROS AUGUSTO, Juíza de Direito do 2º Juizado de Violência Doméstica Familiar contra a Mulher da Circunscrição Judiciária de Ceilândia - DF, na forma da Lei, FAZ SABER a todos os que o presente edital virem ou dele tiverem conhecimento que se processa por este Juízo a Ação Penal - Procedimento Sumário - Processo nº 2013.03.1.036450-5, em que figura, como autor(a), o(a) MINISTERIO PUBLICO e, como acusado(a), JOSE RONALDO DOS SANTOS, NASCIDO EM; 12/03/1983, profissão: ARTESAO, filho(a) de MARIA LUCIA DOS SANTOS; tendo como últimmo endereço: RUA ANA ROSA, N. 13, CENTRO, CAEM/BA ou QN 12-C CONJUNTO 7 CASA 3, RIACHO FUNDO II, BRASILIA/DFe, por não ter sido encontrado(a), promove, por este edital, a sua CITAÇÃO, para que compareça, no horário compreendido entre as 12h e 19h, pessoalmente ou na pessoa de seu defensor constituído, a este Juízo, localizado no Segundo Juizado de Violência Doméstica e Familiar Contra A Mulher de Ceilândia, Qnm 11, Área Especial 1, Sala 233, Ed. do Fórum, Ceilândia Centro, Telefone: 3103-9466, Fax: 3103-0309, CEP: 72215110, Ceilândia-DF, ocasião em que lhe será oportunizado pleno conhecimento da peça acusatória que o(a) dá como incurso(a) nas sanções previstas no(s) artigo(s) art. 147, caput do Codigo Penal c/c art. 5o, caput, Inc. III c/c art. 7o, caput, Inc. I e II da Lei Maria da Penha; art. 21, caput da Lei das Contravencoes Penais c/c art. 5o, caput, Inc. III c/c art. 7o, caput, Inc. I e II da Lei Maria da Penha; , e ser-lhe-á facultado o oferecimento de sua resposta, por escrito, no prazo de 10 (dez) dias contados do seu comparecimento. Para conhecimento de todos e do referido acusado, mandou lavrar o presente, que será afixado no local de costume e publicado no Diário Oficial da União, Seção 3. Dado e passado em Ceilândia - DF, aos 11 de maio de 2015. Eu, JOSETTE ISABEL CHRISTOFOLI, Diretora de Secretaria, subscrevo e assino, por determinação da MMª Juíza.

JOSETTE ISABEL CHRISTOFOLI
Diretora de Secretaria

CIRCUNSCRIÇÃO JUDICIÁRIA DE PLANALTINA
TRIBUNAL DO JÚRI

EDITAL DE CITAÇÃO
(Prazo de 15 dias)

A Doutora JÚNIA DE SOUZA ANTUNES, Juíza de Direito Substituta, Presidente do Tribunal do Júri da Circunscrição Judiciária de Planaltina/DF, na forma da lei, etc.

FAZ SABER a todos os que o presente edital virem ou dele tiverem conhecimento que por este Juízo se processa a Ação Penal n.º 2014.05.1.000815-4 - IP n.º 1164/2013 - 16ª DPDF, em que são acusados ALBERTINO BRAZ OLIVEIRA (BETINHO), brasileiro, nascido aos 22/05/1972, natural de Cafarnaum/BA, CIRG n° 1314436 - SSP/DF, filho" de Izaltino Carvalho de Oliveira e de Aimida Braz Andrade e FRANCISCO DE SOUSA (PINDUCA), brasileiro, nascido aos 07/11/1975, natural de Paraibano/MA, CIRG n° 370346947 - SSP/MA, filho de João Tibúrcio de Sousa e de Maria Aparecida, como incurso(s) nas penas do artigo 121, § 2°, inciso II, do Código Penal. E como não tenha sido possível citá-lo(s) pessoalmente, conforme certidões do Sr. Oficial de Justiça e demais informações dos autos, pelo presente CITA-O(S) para tomar(em) ciência da ação que lhe(s) é movida, bem como PARA APRESENTAR(EM) DEFESA PRELIMINAR, POR ESCRITO, no prazo de 10 (dez) dias, na forma do artigo 396 e seguintes do CPP. Fica(m), ainda, o(s) réu(s) advertido(s) que, caso não constitua(m) um Defensor, ou este não apresente resposta no prazo legal, o Juiz nomeará um advogado para patrocínio de sua defesa, na forma do art. 396-A, § 2º, do CPP. E para que chegue ao conhecimento de todos e do(s) referido(s) acusado(s), mandou passar o presente edital, que será afixado no local de costume e publicado no Diário Oficial da União, Seção 3.

Outrossim, faz saber que este Juízo está situado na Av. WL/2, Quadra Central, Setor Administrativo, Edifício do Fórum, sala 76, Planaltina/DF.

Dado e passado nesta Circunscrição Judiciária de Planaltina/DF, aos 19 de maio de 2015. Eu, Margareth Ribeiro Mendes, Diretora de Secretaria Substituta, o subscrevo.

JÚNIA DE SOUZA ANTUNES
Juíza de Direito
Substituta

EDITAL DE INTIMAÇÃO DE AUDIÊNCIA
(Prazo de 15 dias)

A Doutora JÚNIA DE SOUZA ANTUNES, Juíza de Direito Substituta do Tribunal do Júri da Circunscrição Judiciária de Planaltina/DF, na forma da lei, etc.

FAZ SABER a todos os que o presente edital virem ou dele tiverem conhecimento que por este Juízo se processa a Ação Penal n.º 2006.05.1.002410-4, oriunda do IP nº 47/2006- 16ª DPDF, que tem como autora a JUSTIÇA PÚBLICA e acusado WELLINTON RODRIGUES DA SILVA, brasileiro, nascido aos 08/04/1982, natural de Planaltina/GO, CIRG n. 2.671.383 - SSP/DF, CPF n° 733.318.131-68, filho de Lauro Rodrigues da Silva e de Elvira D'Aparecida, incurso nas penas do art. 121, parágrafo 2°, inciso II, c/c o art. 14, inciso II, ambos do Código Penal. E como não tenha sido possível intimar o acusado WELLINTON RODRIGUES DA SILVA pessoalmente, conforme certidões do Sr. Oficial de Justiça e demais informações dos autos, pelo presente INTIMA-O PARA COMPARECER ao plenário do Tribunal do Júri de Planaltina/DF, localizado na via W/L-2, Quadra Central, Setor Administrativo, Lote 420, Edifício do Fórum de Planaltina-DF, Bloco B, subsolo, no dia 29/06/2015, às 13h, a fim de ser submetido a julgamento perante o Tribunal do Júri de Planaltina/DF. E para que chegue ao conhecimento de todos e do(s) referido(s) acusado(s), mandou passar o presente edital, que será afixado no local de costume e publicado no Diário Oficial da União, Seção 3.

Outrossim, faz saber que este Juízo está situado na Av. WL/2, Quadra Central, Setor Administrativo, Edifício do Fórum, sala 82, Planaltina/DF.

Dado e passado nesta Circunscrição Judiciária de Planaltina/DF, aos 13 de maio de 2015. Eu, Bruno Carvalho Maltez, Diretor de Secretaria, o subscrevo.

JÚNIA DE SOUZA ANTUNES
Juíza de Direito
Substituta

EDITAL DE INTIMAÇÃO DE AUDIÊNCIA
(Prazo de 15 dias)

A Doutora JÚNIA DE SOUZA ANTUNES, Juíza de Direito Substituta, Presidente do Tribunal do Júri da Circunscrição Judiciária de Planaltina/DF, na forma da lei, etc.

FAZ SABER a todos os que o presente edital virem ou dele tiverem conhecimento que por este Juízo se processa a Ação Penal n.º 2011.05.1.023711-7, oriunda do IP n.º 999/2011- 31ª DPDF, em que é acusado JOSÉ DIOGO TRINDADE RAMOS, nascido aos 24/04/1989, em Belém/PA, filho de José Ribamar Ramos e Maria Cristina Neves Trindade, como incurso(s) no artigo 121, parágrafo 2°, incisos II e IV, do Código Penal. E como não tenha sido possível intimar o acusado JOSÉ DIOGO TRINDADE RAMOS pessoalmente, conforme certidões do Sr. Oficial de Justiça e demais informações dos autos, pelo presente INTIMA-O PARA COMPARECER ao plenário do Tribunal do Júri de Planaltina/DF, localizado na via W/L-2, Quadra Central, Setor Administrativo, Lote 420, Edifício do Fórum de Planaltina-DF, Bloco B, subsolo, no dia 24/06/2015, às 9h, a fim de ser submetido a julgamento perante o Tribunal do Júri de Planaltina/DF. E para que chegue ao conhecimento de todos e do(s) referido(s) acusado(s), mandou passar o presente edital, que será afixado no local de costume e publicado no Diário Oficial da União, Seção 3.

Outrossim, faz saber que este Juízo está situado na Av. WL/2, Quadra Central, Setor Administrativo, Edifício do Fórum, sala 82, Planaltina/DF.

Dado e passado nesta Circunscrição Judiciária de Planaltina/DF, aos 08 de maio de 2015. Eu, Bruno Carvalho Maltez, Diretor de Secretaria, o subscrevo.

JÚNIA DE SOUZA ANTUNES
Juíza de Direito
Substituta

COMERCIALIZAÇÃO PROIBIDA POR TERCEIROS

CIRCUNSCRIÇÃO JUDICIÁRIA DE SOBRADINHO
VARA CRIMINAL

EDITAL DE CITAÇÃO E NOTIFICAÇÃO
(PRAZO DE 15 DIAS)

O Doutor OSVALDO TOVANI, Juiz de Direito da Vara Criminal da Circunscrição Judiciária de Sobradinho/DF, na forma da lei, etc. FAZ SABER a todos os que virem este edital ou dele tiverem conhecimento que, por este Juízo, se processa a Ação Penal Nº 2014.06.1.007455-3, oriunda do Inquérito Policial nº 76/2014, instaurado pela DELEGACIA ESPECIAL DO MEIO AMBIENTE - DEMA, em que o réu MARCIO VIEIRA CRUZ, vulgo "MARCINHO", brasileiro, entregador, nascido aos 29/11/1993, natural de TIANGUA/CE, inscrito no CPF n° 051.966.081-17, CI Nº 2.007.632.837-SSP/CE, filho de FRANCISCO GOMES CRUZ e de ANA RITA BANDEIRA VIEIRA, foi denunciado (a) como incurso (a) no art. 50, inciso I, parágrafo único, inciso II, da Lei do Parcelamento do Solo Urbano. Diante da(s) tentativa(s) frustrada(s) de citá-lo pessoalmente no(s) endereço(s) constante(s) dos autos, fica o réu CITADO, por este edital, da ação penal que é movida em seu desfavor, conforme denúncia já recebida pelo MM. Juiz de Direito e cuja cópia ser-lhe-á entregue em momento oportuno, bem como NOTIFICADO a apresentar, na forma dos artigos 396 e 396-A do Código de Processo Penal, sua RESPOSTA À ACUSAÇÃO, por escrito, no prazo de 10 (dez) dias, a contar do término de dilação do presente edital (15 DIAS). A DEFESA do acusado deverá ser apresentada por meio de advogado. Para que chegue ao conhecimento de todos e, notadamente, do referido acusado, mandou-se passar este edital, que será afixado no local de costume na sede deste Juízo e publicado no Diário Oficial da União. Faz saber, ainda, que este Juízo tem sede na Vara Criminal de Sobradinho. Quadra Central, Bloco B, Edifício Fórum, Sala B-39, Centro, Telefone: 3103.3097/3098, Fax: 3103.0546, CEP: 730107-00, Sobradinho-DF, e-mail: 1vcrim.sob@tjDFt.jus.br. Horário de Funcionamento: 12h00 às 19h00. Dado e passado nesta cidade de Sobradinho/DF, quarta-feira, 13/05/2015 às 16h42. Eu, Marcelo Cardoso Braga, Diretor de Secretaria Substituto, subscrevo-o por determinação do MM. Juiz de Direito. Marcelo Cardoso Braga Diretor de Secretaria Substituto

OSVALDO TOVANI

CIRCUNSCRIÇÃO JUDICIÁRIA DO PARANOÁ
VARAS CRIMINAIS
1ª VARA CRIMINAL

EDITAL DE CITAÇÃO
(PRAZO DE 15 DIAS)

EDITAL DE CITAÇÃO - Dra. JOSELIA LEHNER FREITAS FAJARDO, Juíza de Direito Substituta da Primeira Vara Criminal do Paranoá/DF, na forma da lei, etc.

FAZ SABER a todos os que o presente edital virem ou dele tiverem conhecimento que por este Juízo se processa a Ação Penal nº 2014.08.1.001069-4, oriunda do Inquérito Policial nº 1285/2013 instaurado pela SEXTA DELEGACIA DE POLICIA DO PARANOA - 6DPDF, em que é réu GILDETE DE SOUZA SERPA, nascido aos 27/03/1958, em Teófilo Otoni/MG, filho de GILBERTO LUIZ DE SOUZA e de IDALINA FLORINDA DE SOUZA, denunciado como incurso nas penas do art. art. 339, caput do Código Penal; . Diante da(s) tentativa(s) frustrada(s) de citá-lo pessoalmente, já que o acusado não foi encontrado no(s) endereço(s) constante(s) dos autos, pelo presente edital - que tem o prazo de 15 (quinze) dias -, fica o réu CITADO da presente ação penal que é movida em seu desfavor, conforme denúncia já recebida pela MMa. Juíza de Direito e cuja cópia ser-lhe-á entregue em momento oportuno, bem como INTIMADO PARA APRESENTAR RESPOSTA ESCRITA, no prazo de 10 (dez) dias , na forma do artigo 396 e seguintes do CPP. Fica, ainda, o réu advertido de que, caso não compareça ou não constitua um defensor, será determinada a suspensão do processo e do prazo prescricional, nos termos do art. 366 do CPP, podendo o Juiz determinar ainda a produção antecipada das provas consideradas urgentes e, se for o caso, decretar prisão preventiva, nos moldes do art. 312, do referido diploma legal. E, para que chegue ao conhecimento de todos e, notadamente, do referido acusado, mandou-se passar o presente edital, que será afixado no local de costume na sede deste Juízo e publicado no Diário da Justiça.

Outrossim, faz saber que este Juízo tem sede na Quadra 03, Área Especial, Lote 02, 1º Andar, Paranoá/DF. Horário de funcionamento: 12h às 19h.

Dado e passado nesta cidade do Paranoá/DF, aos 20 de maio de 2015, às 18:26. Eu, MARINURZE MARRA BATISTA, Diretora de Secretaria, o subscrevo.

JOSELIA LEHNER FREITAS FAJARDO
Juíza de Direito
Substituta

VARAS COM JURISDIÇÃO EM TODO O TERRITÓRIO DO DISTRITO FEDERAL
VARAS DE ENTORPECENTES E CONTRAVENÇÕES PENAIS DO DISTRITO FEDERAL
1ª VARA DE ENTORPECENTES DO DISTRITO FEDERAL

EDITAIS DE CITAÇÃO
(com prazo de 15 dias)

O(a) Fabrício Dornas Carata, Juiz De Direito Substituto, na forma da lei FAZ SABER a todos os que virem ou tiverem conhecimento deste edital que neste Juízo se processa a Ação Penal nº 2014.01.1.174655-4, em que o réu JONATAS BATISTA DE ALMEIDA, nacionalidade BRASILEIRA, natural de Luziania/GO, RG 2914012 SSP/DF, CPF: 03604389119, nascido em 28/07/1995, filho de ARMANDO ALVES DE ALMEIDA e de JOANICE BATISTA DA PAZ ALMEIEDA, PROFISSÃO GARÇOM, residente e domiciliado em local não sabido, fora DENUNCIADO por infração ao(s) art. 28, caput, da Lei 11.343/06. Diante disso, o réu DEVERÁ comparecer à PRIMEIRA VARA DE ENTORPECENTES DO DF, se possível acompanhado de advogado, para oferecer defesa prévia, por escrito, no prazo de 10 (dez) dias, nos termos do artigo 55, 'caput', da Lei n.º 11.343/06, cuja contagem iniciará no primeiro dia útil seguinte ao término do prazo de 15 (quinze) dias fixado para este edital (artigo 396 do CPP). Outrossim, faz saber que este Juízo está situado no Fórum Desembargador Milton Sebastião Barbosa, Bloco B, 5ª Andar, Ala C, sala 528, das 12 às 19 horas - telefones: 3103-7361. Eu, , Luigi Schimith Dalmaso, Diretor de Secretaria, subscrevo e assino por determinação do MM. Juiz de Direito. Dado e passado nesta cidade de Brasília/DF, 19 de maio de 2015 às 17h34.

O(a) Fabrício Dornas Carata, Juiz De Direito Substituto, na forma da lei FAZ SABER a todos os que virem ou tiverem conhecimento deste edital que neste Juízo se processa a Ação Penal nº 2014.01.1.147191-5, em que o réu CARLOS ALBERTO DE JESUS NASCIMENTO JUNIOR, nacionalidade BRASILEIRA, natural de Belém/PA, RG 2627927 SSP/DF, CPF: 023.634.521-43, nascido em 06/04/1990, filho de CARLOS ALBERTO DE JESUS NASCIMENTO e de MARIELZA DE ASSIS RIBEIRO NASCIMENTO, PROFISSÃO não conhecida, residente e domiciliado em local não sabido, fora DENUNCIADO por infração ao(s) art. 28, caput da Lei Antidrogas. Diante disso, o réu DEVERÁ comparecer à PRIMEIRA VARA DE ENTORPECENTES DO DF, se possível acompanhado de advogado, para se defender no processo criminal acima referido, apresentando resposta à acusação no prazo de 10 (dez) dias, cuja contagem iniciará no primeiro dia útil seguinte ao término do prazo de 15 (quinze) dias fixado para este edital (artigo 396 do CPP). Outrossim, faz saber que este Juízo está situado no Fórum Desembargador Milton Sebastião Barbosa, Bloco B, 5ª Andar, Ala C, sala 528, das 12 às 19 horas - telefones: 3103-7361. Eu, , Luigi Schimith Dalmaso, Diretor de Secretaria, subscrevo e assino por determinação do MM. Juiz de Direito. Dado e passado nesta cidade de Brasília/DF, 19 de maio de 2015 às 17h34.

O(a) Fabrício Dornas Carata, Juiz De Direito Substituto, na forma da lei FAZ SABER a todos os que virem ou tiverem conhecimento deste edital que neste Juízo se processa a Ação Penal nº 2014.01.1.040041-9, em que o réu MARCOS ALEXANDRO DE OLIVEIRA, vulgo "matador", nacionalidade BRASILEIRA, natural de Brasília/DF, RG NAO CONSTA, CPF NAO CONSTA, nascido em 11/09/1986, filho de PAI NÃO DECLARADO e de IRLA MARIA DE OLIVEIRA, PROFISSÃO não conhecida, morador de rua, residente e domiciliado em local não sabido, fora DENUNCIADO por infração ao(s) art. 28, caput da Lei Antidrogas. Diante disso, o réu DEVERÁ comparecer à PRIMEIRA VARA DE ENTORPECENTES DO DF, se possível acompanhado de advogado, para se defender no processo criminal acima referido, apresentando resposta à acusação no prazo de 10 (dez) dias, cuja contagem iniciará no primeiro dia útil seguinte ao término do prazo de 15 (quinze) dias fixado para este edital (artigo 396 do CPP). Outrossim, faz saber que este Juízo está situado no Fórum Desembargador Milton Sebastião Barbosa, Bloco B, 5ª Andar, Ala C, sala 528, das 12 às 19 horas - telefones: 3103-7361. Eu, , Luigi Schimith Dalmaso, Diretor de Secretaria, subscrevo e assino por determinação do MM. Juiz de Direito. Dado e passado nesta cidade de Brasília/DF, 19 de maio de 2015 às 14h45.

FABRICIO DORNAS CARATA
Juiz de Direito
Substituto

EDITAL DE NOTIFICAÇÃO
(com prazo de 15 dias)

O(a) Fabrício Dornas Carata, Juiz De Direito Substituto, na forma da lei FAZ SABER a todos os que virem ou tiverem conhecimento deste edital que neste Juízo se processa a Ação Penal nº 2014.01.1.139839-0, em que o réu FLAVIO GOMES CAMACHO, nacionalidade BRASILEIRA, natural de Anápolis/GO, RG 3268594 SSP/DF, CPF: 051.520.571-07, nascido em 15/07/1994, filho de Pai não declarado e de SANDRA GOMES CAMACHO , PROFISSÃO desempregado, residente e domiciliado em local não sabido, fora DENUNCIADO por infração ao(s) art. 33, caput da Lei Antidrogas. Diante disso, o réu DEVERÁ comparecer à PRIMEIRA VARA DE ENTORPECENTES DO DF, se possível acompanhado de advogado, para oferecer defesa prévia, por escrito, no prazo de 10 (dez) dias, nos termos do artigo 55, 'caput', da Lei n.º 11.343/06, cuja contagem iniciará no primeiro dia útil seguinte ao término do prazo de 15 (quinze) dias fixado para este edital (artigo 396 do CPP). Outrossim, faz saber que este Juízo está situado no Fórum Desembargador Milton Sebastião Barbosa, Bloco B, 5ª Andar, Ala C, sala 528, das 12 às 19 horas - telefones: 3103-7361. Eu, , Luigi Schimith Dalmaso, Diretor de Secretaria, subscrevo e assino por determinação da MMª. Juíza de Direito. Dado e passado nesta cidade de Brasília/DF, 19 de maio de 2015 às 15h01.

FABRICIO DORNAS CARATA
Juiz de Direito
Substituto

VARA DA INFÂNCIA E DA JUVENTUDE DO DISTRITO FEDERAL

EXTRATO DE DOAÇÃO

Espécie: Termo Unilateral de Doação nº 003/2015. Partes: Vara da Infância e da Juventude do Distrito Federal e Secretaria de Estado de Políticas para Criança, Adolescentes e Juventude do Distrito Federal. Objeto: doação de veículos. Fundamento Legal: art. 17, inciso II, alínea "a", da Lei 8.666/93, c/c título 10 da Portaria GPR N. 1.284/2010. Valor da avaliação: R$ 139.796,18. Data da assinatura: 20/05/2015. P.A. 00.011/2015.

TRIBUNAL REGIONAL DO TRABALHO DA 1ª REGIÃO

EDITAL Nº 14, DE 21 DE MAIO DE 2015
CONCURSO PÚBLICO PARA PROVIMENTO DE CARGOS DE JUIZ DO TRABALHO SUBSTITUTO DO TRIBUNAL REGIONAL DO TRABALHO DA PRIMEIRA REGIÃO - 2014

A EXCELENTÍSSIMA SENHORA DESEMBARGADORA MARIA DAS GRAÇAS CABRAL VIEGAS PARANHOS, PRESIDENTE DA COMISSÃO DO CONCURSO PÚBLICO PARA PROVIMENTO DE CARGOS DE JUIZ DO TRABALHO SUBSTITUTO DO TRIBUNAL REGIONAL DO TRABALHO DA PRIMEIRA REGIÃO, torna público o Resultado Final do Concurso, conforme Capítulo I, Seção III da Resolução nº 75, de 12 de Maio de 2009 do Conselho Nacional de Justiça, e item 12 do Edital de Abertura:

1- Divulgação do Resultado Final do Concurso na seguinte ordem: classificação, nome e média final do candidato:

CLAS.	NOME	MÉDIA FINAL
1º	PAULO PEREIRA MUZELL JUNIOR	7.003
2º	LAYSE GONÇALVES LAJTMAN MALAFAIA	6.975
3º	LIVIA DOS SANTOS VARDIERO	6.606
4º	ELISABETE NATIVIDADE DE AVILA PARENTE	6.410
5º	VIVIANA GAMA DE SALES	6.283
6º	CLAUDIA TEJEDA COSTA	6.265
7º	MARIANA KAWAHASHI	6.225
8º	IGOR FONSECA RODRIGUES	6.215
9º	ALEXSANDRO DE OLIVEIRA VALERIO	6.199
10º	FLAVIA NOBREGA COZZOLINO	6.038
11º	MARIA ZILDA DOS SANTOS NETA	6.021
12º	PRISCILLA AZEVEDO HEINE	5.996
13º	MARCIO ALMEIDA DE MOURA	5.952
14º	ANDRE LUIZ SERRÃO TAVARES	5.945
15º	HERNANI FLEURY CHAVES RIBEIRO	5.862
16º	JOHNNY GONÇALVES VIEIRA	5.861
17º	AMANDA TAKAI RIVELLIS	5.820
18º	HENRIQUE MACEDO DE OLIVEIRA	5.816
19º	BRUNO MAGLIARI	5.802
20º	EDUARDO MUSSI DIETRICH FILHO	5.700

MARIA DAS GRAÇAS CABRAL VIEGAS PARANHOS

TRIBUNAL REGIONAL DO TRABALHO DA 2ª REGIÃO

EXTRATO DE TERMO ADITIVO

Espécie: 1º Termo Aditivo ao Contrato CCL-CT nº 210/2014. Inexigibilidade de Licitação CD-279/2014. Partes: TRT-2ª Região e Veruska Olivieri Ramos. Objeto: prorroga até 29/05/2015 o prazo para entrega da versão definitiva do material. Assinam em 15/05/2015 pelo TRT-2ª Região: Leila Chevtchuk, Desembargadora Diretora da EJUD-2 e Veruska Olivieri Ramos, Contratada.

AVISO DE LICITAÇÃO
PREGÃO Nº 63/2015 - UASG 080010

Nº Processo: 632015 . Objeto: Pregão Eletrônico - Fornecimento e instalação de película de controle solar nos vidros das fachadas do Fórum Trabalhista da Zona Leste. Total de Itens Licitados: 00001. Edital: 25/05/2015 de 08h00 às 17h59. Endereço: Av. Marquês de São Vicente, 121, 7º Andar, Bloco a Barra Funda - SAO PAULO - SP. Entrega das Propostas: a partir de 25/05/2015 às 08h00 no site www.comprasnet.gov.br.. Abertura das Propostas: 10/06/2015 às 15h00 site www.comprasnet.gov.br.

AQUILES JOSE MALVEZZI
Diretor da Coordenadoria de Compras e Licitações

(SIDEC - 22/05/2015) 080010-00001-2015NE000107

IMPRENSA NACIONAL
FALTA DE ASSINATURA

COMERCIALIZAÇÃO PROIBIDA POR TERCEIROS

AVISOS DE REGISTRO DE PREÇOS

O Diretor da Coordenadoria de Compras e Licitações do Tribunal Regional do Trabalho da 2ª Região faz saber que a Exma. Sra. Desembargadora Presidente, de acordo com a Lei nº 8.666/93 e o Decreto nº 7.892/13, torna públicos os preços registrados no Sistema de Registro de Preços, a saber:

Pregão Eletrônico nº 021/2015 - Registro de Preços para aquisição de capas de colete balístico.				
Ata de Registro de Preços nº 006/2015. Fornecedor: BMJ Indústria e Comércio de Bolsas Ltda. - EPP. Vigência: 12 (doze) meses, contados de 14/05/2015.				
Item	Descrição	Qtde. Mínima	Qtde. Registrada	Preço Unitário
1	Capa de colete balístico - tamanho P	1	10	R$ 45,00
2	Capa de colete balístico - tamanho M	1	120	R$ 45,00
3	Capa de colete balístico - tamanho PG	1	100	R$ 45,00
4	Capa de colete balístico - tamanho GG	1	20	R$ 45,00

São Paulo, 22 de maio de 2015.

O Ilmo. Sr. Diretor da Coordenadoria de Compras e Licitações do Tribunal Regional do Trabalho da 2ª Região, de acordo com o artigo 15, § 2º da Lei 8.666/93, torna público que permanecem inalterados os preços registrados e disponíveis na página da internet, no endereço http://www.trtsp.jus.br/html/noticias/licitacoes/

Ata de Registro de Preços nº 008/2014 publicada no Diário Oficial da União do dia 30/07/2014, Seção 3, página 135, decorrente do Pregão Eletrônico nº 058/2014, cujo objeto consiste no Registro de Preços para o fornecimento de café em pó torrado e moído.

Ata de Registro de Preços nº 009/2014 publicada no Diário Oficial da União do dia 13/08/2014, Seção 3, página 132, decorrente do Pregão Eletrônico nº 054/2014, cujo objeto consiste no Registro de Preços para aquisição e instalação de equipamentos digitalizadores (scanners), contemplando suporte on-site e garantia por 36 (trinta e seis) meses.

Ata de Registro de Preços nº 010/2014 publicada no Diário Oficial da União do dia 18/08/2014, Seção 3, página 150, decorrente do Pregão Eletrônico nº 077/2014, cujo objeto consiste no Registro de Preços para aquisição de açúcar refinado de composição vegetal, tipo sacarose de cana de açúcar.

Ata de Registro de Preços nº 016/2014 publicada no Diário Oficial da União do dia 19/11/2014, Seção 3, página 195, decorrente do Pregão Eletrônico nº 118/2014, cujo objeto consiste no Registro de Preços para a prestação de serviço de Buffet em eventos do Tribunal Regional do Trabalho da 2ª Região.

Ata de Registro de Preços nº 017/2014 publicada no Diário Oficial da União do dia 26/11/2014, Seção 3, página 198, decorrente do Pregão Eletrônico nº 110/2014, cujo objeto consiste no Registro de Preços para aquisição de paletes tipo PBR1.

Ata de Registro de Preços nº 001/2015 publicada no Diário Oficial da União do dia 24/02/2015, Seção 3, página 137, decorrente do Pregão Eletrônico nº 139/2014, cujo objeto consiste no Registro de Preços para fornecimento e instalação de portais detectores de metais.

São Paulo, 21 de maio de 2014.
AQUILES JOSÉ MALVEZZI

TRIBUNAL REGIONAL DO TRABALHO DA 3ª REGIÃO
SECRETARIA DE LICITAÇÕES E CONTRATOS

AVISO DE LICITAÇÃO
PREGÃO ELETRÔNICO Nº 10//2015 - SRP

O Tribunal Regional do Trabalho da 3ª Região torna público que realizará licitação, na modalidade Pregão Eletrônico - nº 10/2015, Registro de Preços para fornecimento imediato e futuro de 600 (seiscentas) unidades de armazenamento portátil (pen drive) de 64 GB (gigabytes). Abertura das propostas em 09 de junho de 2015, às 13 horas e sessão de lances a partir das 13:30 horas do mesmo dia.

A sessão pública será realizada no site www.licitacoes-e.com.br. Obtenção do edital no citado site ou em www.trt3.jus.br. Informações adicionais: licitacao@trt3.jus.br.

Belo Horizonte, 22 de maio de 2015
ÁUREA COUTENS DE MENEZES
Secretária

TRIBUNAL REGIONAL DO TRABALHO DA 4ª REGIÃO
COORDENAÇÃO DE LICITAÇÕES E CONTRATOS

AVISO DE LICITAÇÃO
PREGÃO Nº 34/2015 - UASG 080014

Nº Processo: 0002643-70.2015.5 . Objeto: Pregão Eletrônico - Material Bibliográfico e Multimeios (livros em geral), publicados fora do Brasil, através de importação direta, com indicação de percentual de acréscimo sobre os preços fixados pelas editoras Total de Itens Licitados: 00002. Edital: 25/05/2015 de 10h00 às 17h59. Endereço: Av. Praia de Belas, 1100 - 6.andar - Menino Deus PORTO ALEGRE - RS. Entrega das Propostas: a partir de 25/05/2015 às 10h00 no site www.comprasnet.gov.br.. Abertura das Propostas: 09/06/2015 às 11h00 site www.comprasnet.gov.br.

ANDRE MAGNUS MARTINS
Coordenador

(SIDEC - 22/05/2015) 080014-00001-2015NE400100

DIRETORIA-GERAL
DE COORDENAÇÃO ADMINISTRATIVA
SECRETARIA ADMINISTRATIVA
SERVIÇO DE LICITAÇÕES E CONTRATOS

RESULTADO DE HABILITAÇÃO
CONCORRÊNCIA Nº 1/2015

A Comissão Permanente de Licitações do TRT da 4ª Região, designada pela Portaria n.º 6.191, de 13.10.2014, comunica aos interessados que, na Concorrência n.º 01/15, relativa à construção do Foro do Trabalho de Viamão, foram julgadas habilitadas as empresas CONEMBRA CONSTRUÇÕES E OBRAS CIVIS LTDA., DELTA N CONSTRUTORA LTDA. e HENER ENGENHARIA E OBRAS CIVIS LTDA. A data para abertura dos envelopes de propostas fica marcada para o dia 03/06/2015 às 15 horas, na Sala de licitações deste TRT, sita na Av. Praia de Belas, nº 1.100, Prédio Administrativo, 6º andar, ala norte, em Porto Alegre/RS.

SILVANA ROCHA
Coordenadora da Comissão

RESULTADO DE JULGAMENTO
PREGÃO ELETRÔNICO Nº 22/2015

O Pregoeiro do TRT da 4ª Região, designado pela Portaria n.º 2932, de 30/05/2014, comunica aos interessados que, no Pregão Eletrônico n.º 22/15, relativo ao fornecimento de combustíveis mediante cartão magnético, o objeto foi adjudicado à Empresa Brasileira de Tecnologia e Administração de Convênios HAAG S.A.

JOSÉ VALIM BEMFICA FILHO

TRIBUNAL REGIONAL DO TRABALHO DA 6ª REGIÃO

AVISO DE CANCELAMENTO
REGISTRO DE PREÇOS Nº 161/2014

PREGÃO ELETRÔNICO TRT6 Pr-e- 042/14 (Proc. Originário TRT nº 108/2014)

O TRT - 6ª Região, sito no Cais do Apolo, 739, Recife/PE, torna público o CANCELAMENTO da Ata de Registro de Preços nº 161/14 (empresa: MARIA DE LOURDES CROTTI BUCIOLI - EPP, CNPJ: 16.686.112/0001-88), para eventual fornecimento de autotransformadores, com fulcro nos artigos 77 e 78, inciso I, da Lei nº 8.666/1993, e nos subitens 13.1, 13.1.1 e 13.2 do edital do Pr-e-042/14.

Des. GISANE BARBOSA DE ARAÚJO
Presidente do TRT

AVISO DE LICITAÇÃO
PREGÃO ELETRÔNICO - SRP

TRT6 - Pr-e-11/15 - Processo nº 0200/2014

O Tribunal Regional do Trabalho - 6ª Região, sito no Cais do Apolo, 739 - Recife/PE, torna público o certame em epígrafe. OBJETO: Registro de Preços Aquisição de mobiliário para este Tribunal. RECEBIMENTO DE PROPOSTAS, por meio do portal www.licitacoes-e.com.br. ENCERRAMENTO DO RECEBIMENTO E ABERTURA DE PROPOSTAS: às 10 horas do dia 05/06/2015. INÍCIO DA DISPUTA DE PREÇOS: dia 05/06/2015 às 11 horas. Referência de tempo: horário de Brasília/DF. Informações pelo fone: (81) 3225-3444, das 8 às 17 horas. Para concorrer a este Pregão os interessados deverão cadastrar senhas de acesso em qualquer Agência do Banco do Brasil situada no País.

CARLOS EDUARDO DE ALBUQUERQUE MELLO
Pregoeiro

TRIBUNAL REGIONAL DO TRABALHO DA 7ª REGIÃO
DIRETORIA-GERAL
SECRETARIA ADMINISTRATIVA

EXTRATO DE TERMO ADITIVO

Contratada: NORTH SEGURANÇA LTDA. CNPJ nº 86.960.598/0001-86. Proc. TRT n° 23.034/2010-0. Objeto: Inclusão do item 17.6 à Cláusula Décima Sétima, que trata do prazo de vigência, prorrogando por mais 12 meses, iniciando-se em 01.06.15 para finalizar-se em 01.06.16.(15ºTERMO ADITIVO ao Contrato nº. 13/11). Signatários: Ana Paula Borges de Araújo Zaupa, Diretora-Geral, pelo TRT7ª, e Elias Dantas Silveira, pela Contratada, em 15/05/2015.

TRIBUNAL REGIONAL DO TRABALHO DA 9ª REGIÃO

AVISOS DE LICITAÇÃO
PREGÃO Nº 42/2015 - UASG 080012

Nº Processo: 454 . Objeto: Pregão Eletrônico - Registro de preços para aquisição de ar condicionado Total de Itens Licitados: 00004. Edital: 25/05/2015 de 09h00 às 17h59. Endereço: Rua Vicente Machado, 147, Centro, 9. Andar CURITIBA - PR. Entrega das Propostas: a partir de 25/05/2015 às 09h00 no site www.comprasnet.gov.br.. Abertura das Propostas: 08/06/2015 às 14h00 site www.comprasnet.gov.br.

DANIEL FERREIRA DE SOUZA
Pregoeiro

(SIDEC - 22/05/2015) 080012-00001-2015NE000056

PREGÃO Nº 43/2015 - UASG 080012

Nº Processo: PG 469/2015 . Objeto: Pregão Eletrônico - Constitui objeto do presente processo licitatório a aquisição de solução de alta disponibilidade para processamento de banco de dados Oracle (equipamentos servidores), obedecidas as condições e especificações detalhadas no Termo de Referência (ANEXO I) do edital do Pregão 43/2015. Total de Itens Licitados: 00001. Edital: 25/05/2015 de 09h00 às 17h59. Endereço: Rua Vicente Machado, 147, Centro, 9. Andar Centro - CURITIBA - PR. Entrega das Propostas: a partir de 25/05/2015 às 09h00 no site www.comprasnet.gov.br.. Abertura das Propostas: 08/06/2015 às 14h00 site www.comprasnet.gov.br.

PAULO CELSO GERVA
Pregoeiro

(SIDEC - 22/05/2015) 080012-00001-2015NE000056

PREGÃO Nº 44/2015 - UASG 080012

Nº Processo: PG 495 . Objeto: Pregão Eletrônico - Registro de preços para aquisição de açucar. Total de Itens Licitados: 00001. Edital: 25/05/2015 de 09h00 às 17h59. Endereço: Rua Vicente Machado, 147, Centro, 9. Andar CURITIBA - PR. Entrega das Propostas: a partir de 25/05/2015 às 09h00 no site www.comprasnet.gov.br.. Abertura das Propostas: 08/06/2015 às 14h00 site www.comprasnet.gov.br.

YOLE ONUKI UENO
Pregoeira

(SIDEC - 22/05/2015) 080012-00001-2015NE000056

RESULTADO DE HABILITAÇÃO
TOMADA DE PREÇOS Nº 2/2015

A Comissão de Licitações do Tribunal Regional do Trabalho da 9ª Região torna público o resultado de julgamento da fase de habilitação referente à licitação TOMADA DE PREÇOS n.º 02/2015. Empresas HABILITADAS: (a) PORTO BLANCO CONSTRUÇÕES LTDA., (b) ENGEVEL CONSTRUTORA LTDA. e (c) CONSTRUTORA PLANOSUL LTDA. Os Autos do supracitado procedimento licitatório encontram-se, a partir desta data, na Secretaria de Licitações e Contratos do Tribunal Regional do Trabalho da 9ª Região, situada no décimo andar do prédio do TRT, sito na Avenida Vicente Machado nº 147, Centro, Curitiba-PR, à disposição dos proponentes e de qualquer cidadão, para que dele possam ter vista franqueada, no horário das 12 às 18 horas, de segunda a sexta-feira.

ARNALDO ROGÉRIO PESTANA DE SOUSA
Presidente da Comissão

RESULTADOS DE JULGAMENTOS
PREGÃO ELETRÔNICO Nº 13/2015

O TRT da 9ª Região torna público o resultado do Pregão Eletrônico nº 13/2015, o qual tem por objeto a contratação de empresa especializada para execução de intervenções corretivas pontuais nos imóveis do TRT da 9ª Região em Curitiba/PR. Empresa vencedora: TEK TECNOLOGIA LTDA - CNPJ: 12.287.671/0001-64 - preço total do lote: R$ 124.199,99.

PREGÃO ELETRÔNICO Nº 26/2015

O TRT da 9ª Região torna público o resultado do Pregão Eletrônico nº 26/2015, o qual tem por objeto a contratação de empresa especializada para prestação de serviços continuados de manutenção predial corretiva e adequações nos imóveis do TRT da 9ª Região. Empresa vencedora: TEK TECNOLOGIA LTDA - CNPJ: 12.287.671/0001-64 - preço total do lote: R$ 446.200,00.

YOLE UENO
Pregoeira

DIREÇÃO-GERAL

AVISO DE LICITAÇÃO
TOMADA DE PREÇOS Nº 3/2015

Objeto: Contratação de empresa para execução de reforma nas portarias dos imóveis do Tribunal Regional do Trabalho do Paraná localizados em Curitiba. Data limite para protocolos dos envelopes-habilitação e proposta: até as 14h30 do dia 11/06/2015. Realização da sessão às 15h do dia 11/06/2015. Retirada do Edital no site www.trt9.jus.br ou na Av. Vicente Machado, 147, 10º andar, Curitiba-PR. A sessão pública de abertura dos envelopes dar-se-á no mesmo endereço. Informações no site www.trt9.jus.br ou pelo e-mail licitacao@trt9.jus.br ou pelo telefone (41) 3310-7342/7375.

SANDRO ALENCAR FURTADO
Diretor-Geral

ASSESSORIA DE LICITAÇÕES, COMPRAS E CONTRATOS

RESULTADO DE JULGAMENTO
PREGÃO ELETRÔNICO Nº 32/2015

O TRT da 9ª Região torna público o resultado do Pregão Eletrônico nº 32/2015, o qual tem por objeto a contratação de empresa para execução de manutenções corretivas diversas nas Varas do Trabalho de Campo Mourão, de Nova Esperança e de Paranavaí. Empresa vencedora dos lotes 1,2 e 3: PORTO BLANCO CONSTRUÇÕES LTDA - CNPJ: 09.007.620/0001-27 - preço dos lotes 1, 2 e 3: R$ 66.566,90, R$ 98.715,00 e R$ 94.146,20 respectivamente.

YOLE UENO
Pregoeira

TRIBUNAL REGIONAL DO TRABALHO DA 10ª REGIÃO

AVISOS DE LICITAÇÃO
PREGÃO Nº 32/2015 - UASG 080016

Nº Processo: 15.0.000001754-7 . Objeto: Pregão Eletrônico - Sistema de Registro de Preços para eventual contratação de empresa para prestação de serviços de operação de Assistente de Arquivo. Total de Itens Licitados: 00001. Edital: 25/05/2015 de 10h00 às 17h00. Endereço: Sas Quadra 01 Bloco d Praça Dos Tribunais Superiores Asa Sul - BRASILIA - DF. Entrega das Propostas: a partir de 25/05/2015 às 10h00 no site www.comprasnet.gov.br.. Abertura das Propostas: 08/06/2015 às 14h00 site www.comprasnet.gov.br.

(SIDEC - 22/05/2015) 080016-00001-2015NE000011

PREGÃO Nº 33/2015 - UASG 080016

Nº Processo: 14.0.000005249-4 . Objeto: Pregão Eletrônico - Sistema de Registro de Preços para eventual contratação de empresa para prestação de serviços de operação de áudio e atividades correlatas na realização de sessões e solenidades do Tribunal Regional do Trabalho da 10ª Região. Total de Itens Licitados: 00001. Edital: 25/05/2015 de 10h00 às 17h00. Endereço: Sas Quadra 01 Bloco d Praça Dos Tribunais Superiores Asa Sul - BRASILIA - DF. Entrega das Propostas: a partir de 25/05/2015 às 10h00 no site www.comprasnet.gov.br.. Abertura das Propostas: 05/06/2015 às 10h00 site www.comprasnet.gov.br.

ANDERSON DOS SANTOS ALMEIDA
Chefe do Núcleo de Licitações

(SIDEC - 22/05/2015) 080016-00001-2015NE000011

TRIBUNAL REGIONAL DO TRABALHO DA 11ª REGIÃO

AVISO DE ADIAMENTO
PREGÃO Nº 13/2015

Comunicamos o adiamento da licitação supracitada , publicada no D.O.U de 12/05/2015,Entrega das Propostas: a partir de 12/05/2015, às 08h00 no site www.comprasnet.gov.br. Abertura das Propostas: 29/05/2015, às 09h00 no site www.comprasnet.gov.br. Objeto: Pregão Eletrônico - Registro de Preços para eventual prestação de serviços gráficos, a fim de atender à demanda decorrente dos eventos e cursos de capacitação promovidos pela Escola Judicial deste E. Tribunal, conforme condições e especificações contidas no Anexo II - Descrição Detalhada do Objeto, parte integrante do edital.

MARIA NORMA BENTES DINIZ
Diretora da Divisão de Licitação e Contratos

(SIDEC - 22/05/2015) 080002-00011-2015NE000047

RESULTADO DE JULGAMENTO
CONVITE Nº 4/2015

O Diretor-Geral e Ordenador de Despesa do TRT11 torna público para conhecimento dos interessados, a adjudicação assim como a homologação da licitação supracitada destinada à contratação de pessoa física ou jurídica para a prestação de serviço de fretamento de embarcação, em favor da empresa ÉZIO N. MAR - ME, CNPJ n. 15.250.755/0001-11, no valor total de R$ 53.500,00.

IDELFONSO DE ROCHA DE SOUZA

(SIDEC - 22/05/2015) 080002-00011-2015NE000047

TRIBUNAL REGIONAL DO TRABALHO DA 12ª REGIÃO

EXTRATO DE INEXIGIBILIDADE DE LICITAÇÃO

Processo: CD nº 4563/2015. Objeto: Aquisição de licença anual de uso de ferramenta de gestão de pessoas por competências, que dê suporte às etapas de mapeamento, avaliação e gestão por competências estabelecido pela Resolução 92/2012 do CSJT. Contratante: Tribunal do Trabalho da 12ª Região. Contratada: Leme Consultoria em Gestão de RH Ltda. Valor: R$ 23.184,00 (vinte e três mil e cento e oitenta e quatro reais). Dispositivo Legal: Artigo 25, caput, da Lei 8.666/93. Ratificação: Exmo. Desembargador do Trabalho-Presidente Edson Mendes de Oliveira.

SECRETARIA

EXTRATO DE TERMO ADITIVO

Processo: PRE 8123/2013. Partes: Tribunal Regional do Trabalho da 12ª Região e RM Comércio de Equipamentos de Segurança Ltda EPP. Objeto: prorrogar o prazo de entrega do objeto, por mais 10 dias. Data da assinatura: 22-5-2015. Pelo TRT: Ageu Raupp, Diretor-Geral da Secretaria. Pela Contratada: Denise Muller, Sócia-Administradora.

TRIBUNAL REGIONAL DO TRABALHO DA 14ª REGIÃO

DIRETORIA-GERAL

AVISO DE LICITAÇÃO
PREGÃO ELETRÔNICO Nº 21/2015

PROCESSO DIGITAL Nº 1858/2015 - Registro de Preços, visando a futura e eventual contratação de empresa para aquisição de materiais de processamento de dados para atender as necessidades do Tribunal Regional do Trabalho da 14ª Região. Abertura das propostas: 08/06/2015 às 11h00. Início da Disputa de Preços 11h30min. Edital: www.trt14.jus.br(consultas/Licitações/2015). Para todas as referências de tempo será observado o horário de Brasília/DF.

Porto Velho-RO, 22 de maio de 2015.
CÉLIA MARIA MADUREIRA SERRA
Pregoeira

TRIBUNAL REGIONAL DO TRABALHO DA 15ª REGIÃO

DIRETORIA-GERAL

AVISOS DE LICITAÇÃO
PREGÕES ELETRÔNICOS

PROCESSO Nº 182/15 - Objeto: Contratação de empresa para manutenção preventiva e corretiva no sistema de detecção de incêndio do Edifício Sede Judicial.

PROCESSO Nº 227/15 - Objeto: Contratação de empresa para manutenção preventiva e corretiva no elevador do FT de Ribeirão Preto. ENVIO DAS PROPOSTAS se dará até as 12h e O INÍCIO DA DISPUTA às 14h, do dia 8/6/15, no site www.licitacoes-e.com.br. Edital e informações Coord. Licitações, Fone: 19-3232-8519, à Rua Dr. Quirino, 1080, 5º, Campinas/SP.

JOÃO SANTOS MARINHO JÚNIOR
p/Equipe de Apoio

TRIBUNAL REGIONAL DO TRABALHO DA 16ª REGIÃO

DIRETORIA-GERAL

AVISOS DE LICITAÇÃO
PREGÃO Nº 12/2015 - UASG 080018

Nº Processo: 1762/2015 . Objeto: Pregão Eletrônico - Aquisição eventual e futura de materiais de consumo e de medicamentos para suprir o Setor Médico/Seção de Saúde, conforme especificações e quantitativos constantes no Anexo I (Termo de Referência), parte integrante do edital. Total de Itens Licitados: 00037. Edital: 25/05/2015 de 08h00 às 12h59 e de 13h às 17h30. Endereço: Avenida Vitorino Freire 2001 - Areinha SAO LUIS - MA. Entrega das Propostas: a partir de 25/05/2015 às 08h00 no site www.comprasnet.gov.br.. Abertura das Propostas: 11/06/2015 às 09h00 site www.comprasnet.gov.br.. Informações Gerais: Em caso de divergência entre as especificações do objeto descritas no Comprasnet e as especificações constantes deste Edital e seus anexos, prevalecerão sempre as últimas

(SIDEC - 22/05/2015) 080018-00001-2015NE000028

PREGÃO Nº 15/2015 UASG 080018

Nº Processo: 2148 . Objeto: Pregão Eletrônico - Constituição de REGISTRO DE PREÇOS para para fornecimento e instalação eventual e futura de persianas verticais, horizontais e cortinas painel, de acordo com as quantidades e especificações constantes do item 4 do Termo de Referência (Anexo I), parte integrante do Edital. Total de Itens Licitados: 00004. Edital: 25/05/2015 de 08h00 às 12h59 e de 13h às 17h30. Endereço: Avenida Vitorino Freire 2001 - Areinha SAO LUIS - MA. Entrega das Propostas: a partir de 25/05/2015 às 08h00 no site www.comprasnet.gov.br.. Abertura das Propostas: 12/06/2015 às 09h00 site www.comprasnet.gov.br.. Informações Gerais: Em caso de divergência entre as especificações do objeto descritas no Comprasnet e as especificações constantes deste Edital e seus anexos, prevalecerão sempre as últimas.

RAIMUNDO NONATO MONTEIRO FILHO
Pregoeiro

(SIDEC - 22/05/2015) 080018-00001-2015NE000028

TRIBUNAL REGIONAL DO TRABALHO DA 17ª REGIÃO

EXTRATOS DE CONVÊNIOS

Processo TRT-MA-17331/97 - Espécie: Convênio; Convenentes: União, por intermédio do Tribunal Regional do Trabalho da 17.ª Região (TRT17), e a Secretaria de Estado da Saúde-ES (SESA); Objeto: Convênio de Cessão n.º 006/2015, do servidor Crausemir Talhate, para este Tribunal, no período de 01/01/2015 a 31/12/2015, nos termos do Decreto 2.336-R, de 21/08/2009 e Decreto 3.414-R, de 21/10/2013. Data de Assinatura: 23/04/2015 - Desembargador Presidente José Carlos Rizk, pela União/TRT17, e José Hermínio Ribeiro, pela Secretaria de Estado de Saúde-ES.

Processo TRT-MA-1541/07 - Espécie: Convênio; Convenentes: União, por intermédio do Tribunal Regional do Trabalho da 17.ª Região (TRT17), e a Secretaria de Estado da Saúde-ES (SESA); Objeto: Convênio de Cessão n.º 007/2015, do servidor Fabio Miguel Gomes, para este Tribunal, no período de 01/01/2015 a 31/12/2015, nos termos do Decreto 2.336-R, de 21/08/2009 e Decreto 3.414-R, de 21/10/2013. Data de Assinatura: 23/04/2015 - Desembargador Presidente José Carlos Rizk, pela União/TRT17, e José Hermínio Ribeiro, pela Secretaria de Estado de Saúde-ES.

Processo TRT-MA-1066/09 - Espécie: Convênio; Convenentes: União, por intermédio do Tribunal Regional do Trabalho da 17.ª Região (TRT17), e a Secretaria de Estado da Saúde-ES (SESA); Objeto: Convênio de cessão n.º 004/2015 da servidora Maria Helena Milagres Fernandes, para este Tribunal, no período de 01/01/2015 a 23/07/2015, nos termos do Decreto 2.336-R, de 21/08/2009 e Decreto 3.414-R, de 21/10/2013. Data de Assinatura: 23/04/2015 - Desembargador Presidente José Carlos Rizk, pela União/TRT17, e José Hermínio Ribeiro, pela Secretaria de Estado de Saúde-ES.

TRIBUNAL REGIONAL DO TRABALHO DA 19ª REGIÃO

DIRETORIA-GERAL

AVISO DE LICITAÇÃO
PREGÃO ELETRÔNICO Nº 3A/2015

Processo nº. 312/2015 UASG 080022 ID: 576958- Objeto: Contratação de empresa especializada do fornecimento dos serviços de telefonia móvel pessoal para este TRT. Data da Sessão: 10.06.2015, às 09h00. Local, Informações/cópias do Edital: Av. da Paz, 2076, sl. 603, Centro, Maceió-AL - Tel.: (82) 2121-8182. Das 08h às 14h ou sites www.trt19.jus.br, www.licitacoes-e.com.br.

LUÍS HENRIQUE ALVES SALVADOR
Pregoeiro

TRIBUNAL REGIONAL DO TRABALHO DA 20ª REGIÃO

DIRETORIA-GERAL

EXTRATO DE INEXIGIBILIDADE DE LICITAÇÃO

Processo nº 1606/2015. Inexigibilidade n. 022/15. Objeto: contratação de profissional para ministrar workshop sobre Eneagrama e Relaçõs Humanas, em duas turmas. Favorecido: ANDRÉ BARRETO PRUDENTE (CPF: 284.770.078-10). Fundamento legal: art. 25, II, c/c art. 13, VI, da Lei nº 8.666/93. Valor total: R$ 11.200,00. Autorização e Ratificação: Tadeu Matos Henriques Nascimento, Ordenador de Despesas e Diretor-Geral, em 18/5/2015.

AVISO DE LICITAÇÃO
PREGÃO PRESENCIAL Nº 5/2015

O Tribunal Regional do Trabalho da 20ª Região torna público que realizará licitação na modalidade de Pregão Presencial, do tipo menor preço, objetivando o REGISTRO DE PREÇOS PARA EVENTUAL AQUISIÇÃO DE PAPEL HIGIÊNICO, estando a sessão pública para recebimento dos envelopes contendo as propostas de preços e a documentação de habilitação prevista para as 10hs do dia 12/06/2015. O edital acima citado, bem como quaisquer informações adicionais, poderão ser obtidos junto ao Pregoeiro, na Avenida Dr. Carlos Rodrigues da Cruz, S/N, Centro Administrativo Governador Augusto Franco, Bairro Capucho, Aracaju/SE, das 7h30 às 15h30, de segunda a sexta-feira, pelo fone/fax (79) 2105-8845 ou correio eletrônico cpl@trt20.jus.br, estando o presente edital disponível na internet no endereço www.trt20.jus.br..

Aracaju-SE, 22 de maio de 2015.
EDWARD LIMA DA SILVA
Pregoeiro

EXEMPLAR DE ASSINANTE DA IMPRENSA NACIONAL

TRIBUNAL REGIONAL DO TRABALHO DA 21ª REGIÃO
DIRETORIA-GERAL

AVISO DE LICITAÇÃO
PREGÃO Nº 8/2015 - UASG 080021

Nº Processo: 048.391/2014 . Objeto: Pregão Eletrônico - Contratação de empresa especializada em prestação de serviços de reprografia (cópias em preto e branco e coloridas) e encadernação para atender às necessidades deste Regional Total de Itens Licitados: 00004. Edital: 25/05/2015 de 08h00 às 17h30. Endereço: Av. Capitao Mor Gouveia, 1738 - Lagoa Nova Lagoa Nova - NATAL - RN. Entrega das Propostas: a partir de 25/05/2015 às 08h00 no site www.comprasnet.gov.br.. Abertura das Propostas: 08/06/2015 às 10h00 site www.comprasnet.gov.br.. Informações Gerais: UASG 080021. O edital também poderá ser acessado através do site: www.trt21.jus.br em "transparência"

LIEGE GOMES MACHADO DE MELO
Pregoeira

(SIDEC - 22/05/2015) 080021-00001-2015NE000016

TRIBUNAL REGIONAL DO TRABALHO DA 24ª REGIÃO

EXTRATO DE ACORDO DE COOPERAÇÃO TÉCNICA

Proc. TRT n° 2.292/2015. Protocolo de Cooperação Técnica n° 2/2014. Acordantes: Tribunal Regional do Trabalho da 2ª Região, CNPJ 03.241.738/0001-39 e Tribunal Regional do Trabalho da 24ª Região, CNPJ 37.115.409/0001-63.Objeto: Implantação do Sistema de Gestão de Recursos Humanos-SGRH. Vigência: 5 anos, contados da data de sua assinatura. Data de Assinatura: 10.10.2014. Pelo TRT 2ª Região: Silvia Regina Ponde Galvão Devonald, Desembargadora Presidente. Pelo TRT 24ª Região: Francisco das Chagas Lima Filho, Desembargador Presidente.

JUSTIÇA FEDERAL
1ª REGIÃO
SEÇÃO JUDICIÁRIA NO AMAPÁ

AVISO DE REGISTRO DE PREÇOS Nº 12/2015

A Justiça Federal de 1º Grau - Seção Judiciária do Amapá torna público o Registro de Preços 12/2015, correspondente ao pregão eletrônico srp 13/2015 para fornecimento de material permanente, com vigência de 12 meses a contar da data da publicação do Diário Oficial da União.

Fornecedor: Deise Cardoso Gondim Carvalho - Epp, CNPJ: 13.752.496/0001-00.

Item 1 - Câmera digital compacta com flash embutido e zoom óptico de 55x, resolução 16,1 megapixels, visor LCD de 3 polegadas. - Quantidade Registrada: 01 (uma) unidade - Valor unitário: R$ 1.200,00 (um mil e duzentos reais).

Macapá-AP, 22 de maio de 2015.
ANTONIVALDO CAMBRAIA ALVES
Supervisor da Seção de Compras e Licitações

RESULTADO DE JULGAMENTO
TOMADA DE PREÇOS Nº 1/2015

A Justiça Federal de Primeiro Grau - Seção Judiciária do Amapá por meio de sua Comissão Especial de Licitação, dando prosseguimento à Tomada de Preços nº 1/2015, torna público o resultado do julgamento das propostas de preços, com nota classificatória final das empresas classificadas: 1º-Tera Ltda com a nota classificatória final de 10 pontos e Eficácia Projetos e Consultoria Ltda, com nota classificatória final de 9,45 pontos. Encontra-se em aberto prazo para interposição de recurso de acordo com o disposto no art. 109, Inciso I, alínea "b", da Lei n. 8666/93.

Macapá-AP, 22 de maio de 2015.
ANTONIVALDO CAMBRAIA ALVES
Presidente da Comissão

SEÇÃO JUDICIÁRIA NA BAHIA

EXTRATO DE CREDENCIAMENTO

ESPÉCIE: Termo de Credenciamento Nº 009/2015, celebrado entre a UNIÃO FEDERAL, através da Justiça Federal de Primeiro Grau na Bahia e SIMO- SERVIÇOS INTEGRADO DE MEDICINA OCUPACIONAL LTDA- ME. OBJETO: Prestação pela Credenciada, de Serviços de Assistência à Saúde, na especialidade indicada no Anexo I. FUNDAMENTO LEGAL: Autos do Processo Administrativo Nº. 0711/93- TRF - 1ª Região, Lei 8.666/93, especialmente Art. 25 Caput, Regulamento Geral do PRO-SOCIAL, aprovado pela Resolução N. 670-006 de 04/06/2003. PROGRAMA DE TRABALHO: 02301056920040001. ELEMENTO DE DESPESA: 3.3.90.3900. NOTA DE EMPENHO Nº 2015NE000203, de 23.01.2015, destinados à cobertura de despesas para todos os credenciados, pessoa jurídica, prestadores de serviços na área de saúde, do TRF 1ª Região. VIGÊNCIA: Tempo indeterminado. DATA DE ASSINATURA: 21.05.2015. Assinado por: Dr. Iran Esmeraldo Leite, pelo credenciante, e por sua Administradora Dra. Indaia Lago de Oliveira, pelo credenciado.

EXTRATO DE TERMO ADITIVO

ESPÉCIE: 1º TA contrato 09/15. CONTRATANTE: Justiça Federal de 1º Grau-Seção Judiciária da Bahia (Dr. Iran Esmeraldo Leite). CONTRATADA: RGM CONSTRUTORA E ENGENHARIA LTDA-EPP (Sr. Rogério Lacerda Cidreira), CNPJ 11.887.350/0001-38. OBJETO: Prorrogação do prazo de execução dos serviços p/ o dia 08/07/15 e o término da vigência do contrato p/ o dia 22/08/15. BASE LEGAL: Lei 8.666/93 (art. 57, §1º, I e VI) e PA SEI 0001074-80.2014.4.01.8004. Ass: 21/05/15.
.

SEÇÃO JUDICIÁRIA DO DISTRITO FEDERAL
DIRETORIA DO FORO
SECRETARIA ADMINISTRATIVA

EXTRATO DE TERMO ADITIVO

Processo eletrônico nº 0005955-63.2015.4.01.8005./Contratante: Justiça Federal de Primeiro Grau no Distrito Federal./CNPJ: 05.456.457/0001-29./Contratada: RCS TECNOLOGIA LTDA./CNPJ: 08.220.952/0001-22./Espécie: 1º Termo Aditivo ao Contrato SJ/DF nº 12/2015./Objeto: Acréscimo do quantitativo de pessoal estabelecido inicialmente no Contrato SJ/DF nº 12/2015, a partir de 1º/06/2015, no percentual aproximado de 1,47% (um vírgula quarenta e sete por cento) do valor inicial do contrato./Fundamentação Legal: Lei nº 8.666/93./Data da assinatura: 22/05/2015./Assinam: Rui Costa Gonçalves, Juiz Federal Diretor do Foro, pela Contratante, e Rodrigo da Costa Silva, Representante legal, pela Contratada.

SEÇÃO JUDICIÁRIA NO MATO GROSSO
DIRETORIA DO FORO
SECRETARIA ADMINISTRATIVA

AVISOS DE LICITAÇÃO
PREGÃO PRESENCIAL Nº 2/2015

Processo nº 1054-40.2015.4.01.8009

A Seção Judiciária do Estado de Mato Grosso torna público que fará licitação, MODALIDADE: PREGÃO PRESENCIAL nº 002/2015. TIPO: Menor Preço. OBJETO: Fornecimento de gêneros alimentícios (CAFÉ), para atender às necessidades da Seção Judiciária de Mato Grosso e Subseções. LOCAL DE REALIZAÇÃO: Edifício-sede da Justiça Federal de 1º Grau em Mato Grosso. DATA DE REALIZAÇÃO: 22/05/2015. HORÁRIO: 14:00hs. O referido certame foi declarado deserto pela ausência de interessados. Informações: www.jfmt.jus.br - (65) 3614-5822

PREGÃO PRESENCIAL Nº 2/2015

Processo nº 1054-40.2015.4.01.8009

A Seção Judiciária do Estado de Mato Grosso torna público que fará licitação, MODALIDADE: PREGÃO PRESENCIAL nº 002/2015. TIPO: Menor Preço. OBJETO: Fornecimento de gêneros alimentícios (CAFÉ), para atender às necessidades da Seção Judiciária de Mato Grosso e Subseções. LOCAL DE REALIZAÇÃO: Edifício-sede da Justiça Federal de 1º Grau em Mato Grosso. DATA DE ABERTURA: 09/06/2015, às 14:00hs. (horário local). O edital está disponível na Justiça Federal - Seção Judiciária de Mato Grosso, sito a Av. Rubens de Mendonça, 4888, Centro Político Administrativo, em Cuiabá/MT, nos dias úteis, das 13:00h as 17:00h, ou no site www.jfmt.jus.br. Informações: 3614-5822.

Cuiabá-MT, 22 de maio de 2015.
THIAGO DE SOUZA BATISTA
Pregoeiro

SEÇÃO JUDICIÁRIA EM MINAS GERAIS

EXTRATO DE CONTRATO

ESPÉCIE: Contrato nº 054/2015. CONTRATANTE: União, por meio da Justiça Federal de Primeiro Grau em Minas Gerais. CONTRATADA: CENOFISCO EDITORA DE PUBLICAÇÕES TRIBUTÁRIAS LTDA. OBJETO: Assinatura do Boletim On Line Cenofisco para a SJMG. VALOR: R$ 1.100,00. VIGÊNCIA: 21/05/2015 a 20/05/2016. DOTAÇÃO ORÇAMENTÁRIA: nota de empenho nº 2015NE001765, emitida em 19/05/2015, Programa de Trabalho Julgamento de Causas na Justiça Federal - Nacional (PTRES 085308), natureza de despesa: 3339039-01. Processo Administrativo nº -MG, Lei 8.666/93. DATA DE ASSINATURA: 20/05/2015. Assinado por: Diretor da Secretaria Administrativa, o Dr. Arnaldo Silva Mendes, pela Contratante, e a Sra. Marilene Aparecida Dias Alpoim, pela Contratada.

EXTRATO DE TERMO ADITIVO

ESPÉCIE: 2º Termo Aditivo ao Contrato nº 007/2014 de prestação de serviços de reforma do edifício sede da JFMG em Belo Horizonte. CONTRATANTE: a União, por meio da Justiça Federal de Primeiro Grau em Minas Gerais. CONTRATADA: UPTEC CONSTRUÇÃO E TECNOLOGIA LTDA. OBJETO: Reequilíbrio do valor do contrato em vista da alteração da alíquota do ISSQN; supressão e acréscimo de materiais e serviços ao contrato, e prorrogação do prazo de entrega por mais 3 meses. BASE LEGAL: Processo Administrativo nº 5.547/2013-MG e Lei 8.666/93. DATA DE ASSINATURA: 20/05/2015. Assinado por: Diretor da Secretaria Administrativa, o Dr. Arnaldo Silva Mendes, pela Contratante, e o Sr. Hudson Batista da Silva, pela Contratada.

SUBSEÇÃO JUDICIÁRIA DE UBERLÂNDIA

AVISO DE LICITAÇÃO
PREGÃO ELETRÔNICO Nº 19/2015

PROCESSO/SEI Nº 0006411-04.2015.4.01.8008

A Seção Judiciária de Minas Gerais, Subseção Judiciária de Uberlândia, por meio de seu Pregoeiro, torna público que às 10:00 horas do dia 08 de junho de 2015, dará início à abertura das propostas do Pregão em epígrafe, referente à contratação de empresa especializada para prestação de serviços de vigilância armada nas dependências da referida Subseção. O Pregão será realizado por meio da internet no site www.licitacoes-e.com.br, onde estará disponível o edital e seus anexos. Informações: (34) 2101-3801 / (34) 2101-3802 / (34) 2101-3803, de segunda a sexta-feira, de 9 às 18 horas.

Uberlândia-MG, 21 de maio de 2015.
JEFFERSON ALBERTO SILVA CARVALHO

SEÇÃO JUDICIÁRIA EM RORAIMA
DIRETORIA DO FORO
SECRETARIA ADMINISTRATIVA

EXTRATO DE INEXIGIBILIDADE DE LICITAÇÃO

Processo: nº 27-10/2015-RR. Objeto: Participação de servidores no curso "Obras e serviços de engenharia: Do planejamento e julgamento da licitação até a fiscalização dos contratos". Contratada: Zênite Informação e Consultoria S.A. Valor: R$ 3.150,00. Nota de Empenho: 2015NE000291. Fundamento Legal: art. 25, II da Lei 8.666/93. Ratificação de Inexigibilidade assinada por Nilton Dall'Agnol - Diretor da SECAD, em 20/04/2015.

SEÇÃO JUDICIÁRIA EM TOCANTINS
DIRETORIA DO FORO
SECRETARIA ADMINISTRATIVA

EXTRATO DE TERMO ADITIVO

ESPÉCIE: 7º T.A. ao Contrato 06/2010. PROCESSO: 154/2010. CONTRATANTE: Justiça Federal de Primeiro Grau - Seção Judiciária do Tocantins. CONTRATADA: CLARO S/A, CNPJ/MF 40.432.544/0001-47; OBJETO: Alteração da Cláusula Décima Quarta - Da Vigência. VIGÊNCIA: 19/05/2015 a 18/05/2016. FUNDAMENTO LEGAL: Art. 57, §4º da Lei 8666/93. ASSINATURA: 15/05/2014. SIGNATÁRIOS: Ricardo Antonio Nogueira Pereira, Diretor da Secretaria Administrativa - pela Contratante, Guilherme da Penha Macedo Júnior e Reginaldo Marques de Souza - pela Contratada.

2ª REGIÃO
SEÇÃO JUDICIÁRIA DO RIO DE JANEIRO

AVISO DE LICITAÇÃO
PREGÃO Nº 48/2015 UASG 090016

Nº Processo: JFRJEOF2015/405 . Objeto: Pregão Eletrônico - Contratação de empresa para prestação de serviços de técnico de áudio e vídeo, pelo período de 30 (trinta) meses, conforme Anexo I (Termo de Referência). Total de Itens Licitados: 00001. Edital: 25/05/2015 de 11h00 às 17h00. Endereço: Av. Almirante Barroso, 78/11 Centro Rio de Janeiro Centro - RIO DE JANEIRO - RJ. Entrega das Propostas: a partir de 25/05/2015 às 11h00 no site www.comprasnet.gov.br.. Abertura das Propostas: 09/06/2015 às 13h00 site www.comprasnet.gov.br.

LUIS FERNANDO MOREIRA DAS NEVES BEZERRA DE MENEZES
Coordenador de Compras

(SIDEC - 22/05/2015) 090016-00001-2015NE000013

DIRETORIA DO FORO

EXTRATO DE TERMO ADITIVO

Espécie: 1º Aditivo ao Contrato nº 83/2012, firmado em 19/5/2015 com a GSCOM TECNOLOGIA E SERVIÇOS EM TELECOMUNICAÇÃO LTDA; Objeto: remanejamento dos equipamentos no terraço do prédio da Av. Rio Branco; Amparo: Leis: 8.666/93, 10.520/02, 12.846/13 e LC 123/06; Decretos: 3.555/00 e 5.450/05; Processo: RJ-EOF-2012/525; P.T.: 02.061.0569.4257.0001; Elemento de Despesa: 3.3.90.39; Valor: R$ 4.500,00; Empenho: 2015NE000479, de 20/3/2015; Signatários: Dr. Renato César Pessanha de Souza - Diretor do Foro, pela Contratante - e o Sr. Alex Vander Pereira de Faria, pela Contratada.

3ª REGIÃO
SEÇÃO JUDICIÁRIA DO MATO GROSSO DO SUL

AVISOS DE LICITAÇÃO
PREGÃO ELETRÔNICO Nº 11/2015

Processo: 0001524-38.2015.4.03.8002. Objeto: Aquisição de material de consumo (gêneros alimentícios). Obtenção do edital: a partir de 25/5/2015, às 14h00, no endereço eletrônico www.licitacoes-e.com.br ou na Rua Delegado Carlos Roberto Bastos de Oliveira, 128, Parque dos Poderes, Campo Grande, MS. Informações adicionais: com-

COMERCIALIZAÇÃO PROIBIDA PARA TERCEIROS

pras_ms@trf3.jus.br ou (67) 3320-1113/1249, das 11h00 às 18h00. Recebimento das propostas: até 15/6/2015, às 12h00, no endereço eletrônico www.licitacoes-e.com.br. Abertura das propostas: 15/6/2015, às 12h00.

PREGÃO ELETRÔNICO Nº 13/2015

Processo: 0001540-89.2015.4.03.8002. Objeto: Aquisição de climatizador móvel para o prédio-sede da Justiça Federal em Campo Grande. Obtenção do edital: a partir de 25/5/2015, às 14h00, no endereço eletrônico www.licitacoes-e.com.br ou na Rua Delegado Carlos Roberto Bastos de Oliveira, 128, Parque dos Poderes, Campo Grande, MS. Informações adicionais: compras_ms@trf3.jus.br ou (67) 3320-1113/1249, das 11h00 às 18h00. Recebimento das propostas: até 11/6/2015, às 12h00, no endereço eletrônico www.licitacoes-e.com.br. Abertura das propostas: 11/6/2015, às 12h00.

PREGÃO ELETRÔNICO Nº 14/2015

Processo: 0001583-26.2015.4.03.8002. Objeto: Fornecimento e instalação de persiana horizontal em alumínio e persiana em PVC. Obtenção do edital: a partir de 25/5/2015, às 14h00, no endereço eletrônico www.licitacoes-e.com.br ou na Rua Delegado Carlos Roberto Bastos de Oliveira, 128, Parque dos Poderes, Campo Grande, MS. Informações adicionais: compras_ms@trf3.jus.br ou (67) 3320-1113/1249, das 11h00 às 18h00. Recebimento das propostas: até 12/6/2015, às 12h00, no endereço eletrônico www.licitacoes-e.com.br. Abertura das propostas: 12/6/2015, às 12h00.

Campo Grande, MS, 21 de maio de 2015.
MARINALVA WASSOUF CANDÉA DE FREITAS
Pregoeira

4ª REGIÃO
SEÇÃO JUDICIÁRIA DE SANTA CATARINA

AVISO DE LICITAÇÃO
PREGÃO Nº 27/2015 - UASG 090019

Nº Processo: 7516320154048002 . Objeto: Pregão Eletrônico - REGISTRO DE PREÇO DE MATERIAL BIBLIOGRÁFICO para a Seção Judiciária de Santa Catarina, para eventual aquisição, conforme especificações e quantidades estimadas, constantes do anexo I do edital. Total de Itens Licitados: 00001. Edital: 25/05/2015 de 13h00 às 17h59. Endereço: Rua Paschoal Apostolo Pitsica n 4810 Agronomica FLORIANOPOLIS - SC. Entrega das Propostas: a partir de 25/05/2015 às 13h00 no site www.comprasnet.gov.br.. Abertura das Propostas: 08/06/2015 às 13h30 site www.comprasnet.gov.br.

ROGERIA RAMOS
Pregoeira

(SIDEC - 22/05/2015) 090019-00001-2015NE000043

DIRETORIA DO FORO
SECRETARIA ADMINISTRATIVA
NÚCLEO DE APOIO ADMINISTRATIVO
SEÇÃO DE CONTRATOS

EXTRATO DO CONTRATO Nº 47/2015

PA nº 0000349-79.2015.4.04.8002; Pregão nº: 64/2014; EMPRESA: GRAND COMERCE LTDA - EPP; CNPJ Nº 12.443.367/0001-69; Objeto: fornecimento de materiais elétricos para a Justiça Federal de Santa Catarina. Vigência: de 14-05-2015 até 26-09-2015. Preço total: R$ 88.698,00. Dotação orçamentária: PT 085308, ND 339030, NE 2015NE001011, de 11-05-2015. Data da Assinatura: 14-05-2015.

EXTRATO DO CONTRATO Nº 50/2015

PA nº 0005573-32.2014.4.04.8002; Pregão nº: 61/2014; EMPRESA: FLEXFORMA COMERCIAL DE MÓVEIS E EQUIPAMENTOS PARA ESCRITÓRIO LTDA - EPP; CNPJ Nº 16.967.775/0001-70; Objeto: fornecimento de mobiliários diversos de servidor para a Subseção Judiciária de Florianópolis. Vigência: de 18-05-2015 até 14-10-2015. Preço total: R$ 16.990,00. Dotação orçamentária: PT 085308, ND 449052, NE 2015NE001012, de 11-05-2015. Assinatura: 18-05-2015.

EXTRATO DO CONTRATO Nº 51/2015

PA nº 0001691-28.2015.4.04.8002; Pregão nº: 22/2015; EMPRESA: CLAUDIA TRANSPORTES LTDA - ME; CNPJ Nº 07.669.812/0001-73; Objeto: prestação de serviços especializados para realização de transporte de móveis, materiais e equipamentos, incluindo equipamentos de informática, visando à mudança de endereço da sede da Subseção Judiciária de Joinville. Vigência: de 18-05-2015 até 28-09-2015. Preço total: R$ 28.500,00. Dotação orçamentária: PT 085308, ND 339039, NE 2015NE001045, de 12-05-2015. Assinatura: 18-05-2015.

EXTRATOS DE TERMOS ADITIVOS

Espécie: 3º Termo Aditivo ao Contrato Nº 49/2012
PA nº 11.3.000058855-9; Contratada: BIOVETOR SERVIÇOS ESPECIALIZADOS LTDA ME; CNPJ Nº 02.469.364/0001-40; Objeto: prorrogação do contrato até 07-06-2016; Dispositivo Legal: art. 57, II, da Lei nº 8.666/93; Dotação Orçamentária: PT 085308, ED 339039, NE 2015NE000730, de 06-04-2015. Data da Assinatura: 11-05-2015.

Espécie: Quarto Termo Aditivo ao Contrato Nº 90/2011
PA nº 11.3.000032902-2; Contratada: EUROGEN GERADORES LTDA; CNPJ Nº 10.278.101/0001-82; Objeto: prorrogação do contrato até 25-10-2016; Dispositivo Legal: art. 57, II, da Lei nº 8.666/93; Dotação Orçamentária: PT 085308, ED 339039, NE 2015NE000847, de 22-04-2015. Assinatura: 15-05-2015, Luisa Hickel Gamba, Juíza Federal Diretora do Foro.

SEÇÃO JUDICIÁRIA DO PARANÁ

RETIFICAÇÃO

PA 0010336-73.2014.4.04.8003
No extrato de Contrato 123/14, publicado na pg. 160, do DOU-3 Nº 16, de 23/01/15, onde se lê "VIG: 12 (doze) meses a partir da data da assinatura. ASS: 21/01/2015.", leia-se " VIG: 36 (trinta e seis meses) meses a partir da data da assinatura. Data da AssINATURA: 21/01/2015".

5ª REGIÃO
SEÇÃO JUDICIÁRIA DA PARAÍBA

EXTRATO DE TERMO ADITIVO

Espécie: TA 02 ao CT. 02/13; contratante: JFPB; contratada: Falconseg Segurança de Valores Ltda.; objeto: prorrogação da vigência do contrato pelo prazo de 30 meses (08/07/15 a 08/01/2018); fundamentação: inc. II do art. 57 da Lei n° 8.666/93 c/c a cláusula quarta do contrato originário; assinatura: 19/05/2015; signatários: Rudival G do Nascimento-Diretor Foro; Andréa Carla G P Thomaz-Sócia.

Entidades de Fiscalização do Exercício das Profissões Liberais

CONSELHO DE ARQUITETURA E URBANISMO DA BAHIA

EDITAL DE 14 DE MAIO DE 2015
HOMOLOGAÇÃO DE CONCURSO PÚBLICO CAU-BA

O PRESIDENTE DO CONSELHO DE ARQUITETURA E URBANISMO DO ESTADO DA BAHIA - CAU-BA, autarquia federal, inscrito no CNPJ/MF sob o nº 15.158.665/0001-03, com sede nesta Capital, na Rua território do Guaporé, nº 218, Pituba, Salvador, Estado da Bahia, no uso de suas atribuições legais e considerando o Edital 001/2014 de 14 de novembro de 2014 e as retificações publicadas em 19/12/2014, 23/01/2015 e 27/02/2015, torna pública a HOMOLOGAÇÃO do Resultado Final das provas objetivas e técnica situacional do Concurso Público para provimento de vagas das funções de: 101-Analista Arquiteto Fiscalização, Atendimento, Técnica, Operacional e 200-Assistente Operacional ; e da formação de cadastro de reserva: 100-Analista Advogado e 102-Analista de Gestão, todos devidamente divulgado na data de 23 de abril de 2015, no site www.concepcaoconcursos.com.br. Registra-se expressamente que a avaliação documental/experiência e verificação de atendimento ou não dos pré-requisitos do cargo, relativo à escolaridade e experiência profissional exigidas, conforme descrito no Item 2 do Edital, ocorrerão quando da convocação do candidato. O candidato que deixar de atender quaisquer dos pré-requisitos de escolaridade e experiência profissional será eliminado, automaticamente, do Concurso Público, tudo conforme descrito no Item 2 do Edital e 2ª Retificação.

GUIVALDO D´ALEXANDRIA BAPTISTA

CONSELHO DE ARQUITETURA E URBANISMO DO PARANÁ

AVISO DE INEXIGIBILIDADE DE LICITAÇÃO

O Presidente do Conselho de Arquitetura e Urbanismo do Paraná, Jeferson Dantas Navolar, vem por meio deste comunicar a contratação do Profissional em Informática JORNALISTA JOSÉ FERNANDO DA SILVA portador da Carteira de identidade nº, inscrito no CPF nº 470.354.399-00, através do processo de inexigibilidade de Licitação número 0003/2015, este prestará serviço consultoria para desenvolver, serviços de produção, revisão, atualização de textos para trabalhos e estudos, visando a melhor discussão e compartilhamento das informações e projetos, temas e documentos, entre e para, os arquitetos que compõe as "CÂMARAS TÉCNICAS" CAU/PR e juntamente quatro (04) eventos de treinamento dos coordenadores ou representantes (agentes) das câmaras técnicas. Sendo assim, notificamos a referido profissional quanto ao resultado do processo para a assinatura do contrato.

Curitiba, 18 de maio de 2015.
JEFERSON DANTAS NAVOLAR

CONSELHO DE ARQUITETURA E URBANISMO DO PIAUÍ

EXTRATO DE TERMO ADITIVO

ADITIVO N° 01 AO INSTRUMENTO DE CONTRATO ADMINISTRATIVO N° 11/2014, NOS TERMOS DA INEXIGIBILIDADE DE LICITAÇÃO N° 03/2014, CELEBRADO NOS ALTOS DO PROCESSO ADMINISTRATIVO N° 92/2014.
OBJETO: prorrogação da vigência do contrato de prestação de serviços de advocacia, assessoria e consultoria jurídicas ao CAU/PI por mais seis meses.
CONTRATADO: PIEROT, HIDD & VELOSO SOCIEDADE DE ADVOGADOS, pessoa jurídica de direito privado, CNPJ nº 19.882.607/0001-70.
VALOR: R$ 21.600,00 (vinte e um mil reais)
TERMO FINAL: 14 de novembro de 2015.
DURAÇÃO: 6 (seis) meses

AVISO DE LICITAÇÃO
CONVITE Nº 1/2015

O CONSELHO DE ARQUITETURA E URBANISMO DO ESTADO DO PIAUÍ - CAU/PI, através de sua Comissão Permanente de Licitações, comunica aos interessados que realizará, no dia 28 de Maio de 2015, às 10:30 horas, em sua sede na Rua Areolino de Abreu, nº 2103, bairro Centro, CEP 64000-180, Teresina/PI, sessão pública para recebimento de documentação e propostas relativas ao certame, modalidade CARTA CONVITE, tipo menor preço global, a ser regido pela Lei Federal n.º 8.666/93, com a finalidade de CONTRATAÇÃO DE EMPRESA ESPECIALIZADA NOS SERVIÇOS DE LIMPEZA, CONSERVAÇÃO E COPEIRAGEM, a serem executados no CONSELHO DE ARQUITETURA E URBANISMO DO PIAUÍ, nos termos da Carta Convite, que ficará à disposição dos interessados na sede deste Conselho, no endereço supra referido, em horário de expediente (das 08:00 às 14:00 horas), e no site www.caupi.org.br, sem sujeição a taxa de recolhimento.

EDENIA DE SA JOLVINO
Presidente da Comissão

CONSELHO FEDERAL DE CONTABILIDADE

EXTRATOS DE INSTRUMENTOS CONTRATUAIS

Contrato N.º 12/2015 de prestação de serviços de envio de newsletter e/ou e-mail marketing, celebrado com o GRECO COMUNICAÇÕES E SERVIÇOS LTDA EPP, em 12 de maio de 2015. Valor total do Contrato: R$ 80.995,00 (oitenta mil novecentos e noventa e cinco reais). Vigência do contrato: 12/05/2015 à 11/05/2016. Signatários: Contratante - José Martonio Alves Coelho - Presidente; Contratada - Carlos Alberto Greco - Diretor Comercial.

Contrato N.º 13/2015 de prestação de serviços, celebrado com a ASSOCIAÇÃO INTERAMERICANA DE CONTABILIDADE, em 21 de maio de 2015, tendo como objeto a contratação/aquisição de locação de stand na XXXI Conferência Interamericana de Contabilidade, a realizar-se no período de 17 a 20 de setembro de 2015, na cidade de Punta Cana - República Dominicana. Valor total do Contrato: R$ 35.083,20 (trinta e cinco mil, oitenta e três reais e vinte centavos). Signatários: Contratante - José Martonio Alves Coelho - Presidente; Contratada: Gustavo Gil Gil.

CONSELHO FEDERAL DE CORRETORES DE IMÓVEIS

EXTRATO DE CONTRATO

Extrato de Contrato de Suporte, Manutenção e Atualizações de Sistema, celebrado entre o COFECI e a Empresa STUDIOS TECNOLOGIA DA INFORMAÇÃO LTDA. DA MODALIDADE: Inexigibilidade licitatória. DA VIGÊNCIA: O prazo de 12 (doze) meses, tendo inicio em 01 de maio de 2015. DO VALOR: R$ 2.700,00 (dois mil e setecentos reais). DA DOTAÇÃO: 6.3.1.3.04.01.065 (Aquisição Software). Brasília(DF), 14 de maio de 2015. Pelo COFECI assina o Sr. JOÃO TEODORO DA SILVA - Presidente. e pela Empresa o Sr. Fábio Leandro Santana da Costa.

CONSELHO FEDERAL DE FISIOTERAPIA E TERAPIA OCUPACIONAL

EDITAL
INSCRIÇÃO DE CHAPA

A Presidente da Comissão Eleitoral do CREFITO-16, nomeada pela Portaria-COFFITO nº 129, de 11 de março de 2015, após a avaliação da documentação apresentada pela Chapa "CREDIBILIDADE, INOVAÇÃO E CRESCIMENTO PROFISSIONAL", resolveu DEFERIR a inscrição para o certame, sendo a Chapa composta pelos seguintes profissionais candidatos a Conselheiros Efetivos: Dra. Marcia de Souza Rodrigues, CREFITO 4850-TO; Dr. Abidiel Pereira Dias, CREFITO 12484-F; Dr. Fernando Mauro Muniz Ferreira, CREFITO 12487-F; Dra. Ângela Maria Cecim de Souza Castro Lima, CREFITO 4830-TO; Dr. Nilton Maciel Mangueira, CREFITO 32962-F; Dra. Natália Fernanda Gaspar de Almeida, CREFITO 152492-F; Dra. Leticia Fröhlich Padilha, CREFITO 204706-F; Dra. Louise Aline Romão Gondim, CREFITO 40606-F; e Dra. Sandra Maria de Medeiros, CREFITO 3736-TO. Como candidatos a Suplente de Conselheiro os profissionais: Dra. Alessandra Gomes

EXEMPLAR DE ASSINANTE DA IMPRENSA NACIONAL

Mesquita, CREFITO 68908-F; Dra. Ana Eugênia Ribeiro de Araújo e Araújo, CREFITO 10104-TO; Dr. José Antônio Santos, CREFITO 10114-TO; Dra. Precila Martins Almeida, CREFITO 11037-TO; Dra. Panmela Christian Reis Cordeiro, CREFITO 157896-F; Dr. Carlos Eduardo Pereira de Souza, CREFITO 105709-F; Dr. Gustavo Emmanuel Costa, CREFITO 84991-F; Dr. Gustavo de Jesus Pires da Silva, CREFITO 79082-F; e Dra. Liana de Moraes Rego Petinelli, CREFITO 174366-F. Na forma do art. 10 da Resolução-COFFITO nº 369/2009, fica intimado qualquer interessado a impugnar a inscrição no prazo de três dias a contar da publicação do presente Edital.

São Luís, 6 de maio de 2015.
ANETY CHAVES
Presidente da Comissão Eleitoral

ROBERTO MATTAR CEPEDA
Presidente do Conselho

CONSELHO FEDERAL DE FONOAUDIOLOGIA

RESULTADO DE JULGAMENTO
PREGÃO PRESENCIAL Nº 1/2015

Objeto: Contratação de empresa para prestação de serviços de limpeza e conservação.

A pregoeria do CFFa informa o seguinte resultado: Empresa vencedora: Imperial Serviços Empresariais Ltda-EPP, CNPJ n. 15.715.620/0001-84; Valor global estimado: R$ 30.930,00 (trinta mil novecentos e trinta reais); dotação orçamentária: 3.2.2.1.1.01.04.04.03 - Serviços de Limpeza.

Brasília, 21 de maio de 2015.
ANA LÚCIA RODRIGUES TORRES

CONSELHO FEDERAL DE MEDICINA

EXTRATO DE CONVÊNIO

CEDENTE: Conselho Federal de Medicina, BENEFICIÁRIO: Conselho Regional de Medicina do Estado do Amazonas, OBJETO: Reforma da sede do CRM-AM; VALOR: R$ 414.000,00 (quatrocentos e quatorze mil reais); DOTAÇÃO ORÇAMENTÁRIA: 6.2.2.1.2.44.10.42.001/397-CRM-AM, FUNDAMENTO LEGAL: Lei nº 8.666/93 e Instrução Normativa CFM nº 001/2013, FORO: Brasília - DF; DATA DA ASSINATURA: 20 de maio de 2015.
CEDENTE: Conselho Federal de Medicina, BENEFICIÁRIO: Conselho Regional de Medicina do Estado do Ceará, OBJETO: Aquisição do mobiliário da nova sede do CRM-CE; VALOR: R$ 1.500.000,00 (um milhão e quinhentos mil reais); DOTAÇÃO ORÇAMENTÁRIA: 6.2.2.1.2.44.10.42.001/396 - CRM - CE, FUNDAMENTO LEGAL: Lei nº 8.666/93 e Instrução Normativa CFM nº 001/2013, FORO: Brasília - DF; DATA DA ASSINATURA: 20 de maio de 2015.
CEDENTE: Conselho Federal de Medicina, BENEFICIÁRIO: Conselho Regional de Medicina do Estado de Sergipe, OBJETO: Reforma da sede do CRM-SE; VALOR: R$ 2.636.708,00 (dois milhões e seiscentos e trinta e seis mil e setecentos e oito reais); DOTAÇÃO ORÇAMENTÁRIA: 6.2.2.1.2.44.10.42.001/395-CRM-SE, FUNDAMENTO LEGAL: Lei nº 8.666/93 e Instrução Normativa CFM nº 001/2013, FORO: Brasília - DF; DATA DA ASSINATURA: 20 de maio de 2015.

EXTRATOS DE REGISTROS DE PREÇOS

PA: 38/2014. ESPÉCIE: Ata de Registro de Preço. CONTRATANTE: Conselho Federal de Medicina. CONTRATADA: TROGON COMÉRCIO DE INFORMATICA EIRELI-EPP, CNPJ: 18.563.457/0001-70. OBJETO: Registro de preços para aquisição, sob demanda, de cartuchos e toner originais para equipamentos HP. VALOR UNITÁRIO REGISTRADO: R$ 108,00 (cento e oito reais). DOTAÇÃO ORÇAMENTÁRIA: 622.113.339.030.005 - Material de informática. VIGÊNCIA: o prazo de validade da ata de registro de preços não será superior a 12 (doze) meses, incluídas eventuais prorrogações. FUNDAMENTO LEGAL Lei 8.666/93, Decreto nº 3.555/00, Decreto nº 3.931/01, Decreto nº 10.520/02. FORO: Brasília-DF. DATA DA ASSINATURA: 06 de abril de 2015.
EXTRATO DE ADITIVO
PA: 043/2013, ESPÉCIE: PREGÃO ELETRÔNICO CONTRATANTE: Conselho Federal de Medicina, CONTRATADA: JM TORRES JORNAIS E REVISTAS LTDA ME, CNPJ: 01.018.845/0001-77, OBJETO: Alteração da cláusula DÉCIMA QUARTA (DA FISCALIZAÇÃO DO CONTRATO). VIGÊNCIA: 08/04/2015 a 07/02/2016, FUNDAMENTO LEGAL: Art. 57, II, da Lei nº 8.666/93, FORO: Brasília-DF, DATA DA ASSINATURA: 08 de maio de 2015.
PA: 040/2011, ESPÉCIE: PREGÃO ELETRÔNICO. CONTRATANTE: Conselho Federal de Medicina, CONTRATADA: PAULISTA SERVIÇOS E TRANSPORTES LTDA, CNPJ: 04.248.842/0001-18, OBJETO: Alteração da cláusula PRIMEIRA (DO OBJETO). VIGÊNCIA: 11/05/2015 a 31/10/2015, FUNDAMENTO LEGAL: Art. 57, II, da Lei nº 8.666/93, FORO: Brasília-DF, DATA DA ASSINATURA: 11 de maio de 2015.
PA: 004/2011, ESPÉCIE: PREGÃO ELETRÔNICO. CONTRATANTE: Conselho Federal de Medicina, CONTRATADA: 14 BRASIL TELECOM S/A, CNPJ: 05.423.963/0001-11, OBJETO: Alteração da cláusula SEGUNDA (DA VIGÊNCIA E DA ASSISTÊNCIA TÉCNICA DA GARANTIA) e QUARTA (DAS OBRIGAÇÕES DA CONTRATADA). VIGÊNCIA: 09/04/2015 a 08/04/2016, FUNDAMENTO LEGAL: Art. 57, II, da Lei nº 8.666/93, FORO: Brasília-DF, DATA DA ASSINATURA: 09 de abril de 2015.
PA: 027/2004, ESPÉCIE: DISPENSA DE LICITAÇÃO. CONTRATANTE: Conselho Federal de Medicina, CONTRATADA: JOSÉ PEREIRA DA COSTA, CPF: 043.281.674-72, OBJETO: Alteração da cláusula PRIMEIRA (DA VIGÊNCIA) e SEGUNDA (DO VALOR). VIGÊNCIA: 01/06/2015 a 31/05/2016, FUNDAMENTO LEGAL: Art. 57, II, da Lei nº 8.666/93, FORO: Brasília-DF.
PA: 008/2011, ESPÉCIE: DISPENSA DE LICITAÇÃO. CONTRATANTE: Conselho Federal de Medicina, CONTRATADA: INSPETORIA SÃO JOÃO BOSCO, CNPJ: 33.583.591/0001-70, OBJETO: Alteração da cláusula PRIMEIRA (DO OBJETO) e OITAVA (DO PAGAMENTO E CONDIÇÕES). VIGÊNCIA: 09/05/2015 a 27/09/2015, FUNDAMENTO LEGAL: Art. 57, II, da Lei nº 8.666/93, FORO: Brasília-DF, DATA DA ASSINATURA: 08 de maio de 2015.

PA: 44/2014. ESPÉCIE: Ata de Registro de Preço. CONTRATANTE: Conselho Federal de Medicina. CONTRATADA: SERVIX INFORMÁTICA - LTDA, CNPJ: 01.134.191/0001-47. OBJETO: Registro de preços para aquisição, sob demanda, de ampliação do equipamento tipo STORAGE. VALOR UNITÁRIO REGISTRADO: ITEM 1: R$225.266,50, ITEM 2: R$70.039,00 ITEM 3: R$185.214,00. DOTAÇÃO ORÇAMENTÁRIA: 622.124.490.520-04 - Equipamentos de informática. VIGÊNCIA: o prazo de validade da ata de registro de preços não será superior a 12 (doze) meses, incluídas eventuais prorrogações. FUNDAMENTO LEGAL Lei 8.666/93, Decreto nº 3.555/00, Decreto nº 3.931/01, Decreto nº 10.520/02. FORO: Brasília-DF. DATA DA ASSINATURA: 14 de maio de 2015.
EXTRATO DE CONTRATO
PA: 44/2014. ESPÉCIE: Ata de Registro de Preço. CONTRATANTE: Conselho Federal de Medicina. CONTRATADA: SERVIX INFORMÁTICA - LTDA, CNPJ: 01.134.191/0001-47. OBJETO: Ampliação do equipamento tipo STORAGE marca HP. DOTAÇÃO ORÇAMENTÁRIA: 622.124.490.520-04 - Equipamentos de informática. VALOR GLOBAL: R$450.533,00 (quatrocentos e cinquenta mil quinhentos e trinta e três reais). VIGÊNCIA: 36 meses FUNDAMENTO LEGAL Lei 8.666/93, Decreto nº 3.555/00, Decreto nº 5.450/2005, Decreto nº 7.892/13. FORO: Brasília-DF. DATA DA ASSINATURA: 14 de maio de 2015.

CONSELHO FEDERAL DE NUTRICIONISTAS

EDITAL
RESULTADO DE ELEIÇÃO

Resultado de Eleição da Diretoria do Conselho Federal de Nutricionistas (CFN), para o período de 19/5/2015 a 18/5/2016: Presidente: Élido Bonomo (CRN-9/0230); Vice-Presidente: Albaneide Maria Lima Peixinho (CRN-1/0205); Secretária: Nina da Costa Corrêa (CRN-3/0055); Tesoureira: Nelcy Ferreira da Silva (CRN-4/81100373).

ÉLIDO BONOMO
Presidente do CFN

CONSELHO NACIONAL DE TÉCNICOS EM RADIOLOGIA

EXTRATO DE CONTRATO

CONTRATANTE: Conselho Nacional de Técnicos em Radiologia. CONTRATADA: Empresa Brasileira de Correios e Telégrafos - ECT. Objeto: A Prestação, pela ECT, de serviços e venda de produtos que atendam às necessidades da Contratante, mediante adesão aos anexos deste Instrumento Contratual que, individualmente, caracterizam cada modalidade envolvida, conforme historiados no Processo de Inexigibilidade de Licitação nº 46/2013 e o disposto no art. 62, § 3º, II, da Lei 8.666/93. Da Remuneração: A Contratante pagará a ECT os valores contidos nas Tabelas específicas a cada serviço, fornecidas pela ECT, e pelos serviços adicionais e venda de produtos contratados, valores mencionados na Tabela de Preços e Tarifas vigentes na data da prestação de serviços e aquisição de produtos. Vigência: 12 (doze) meses. Brasília, 07 de maio de 2015.

CONSELHO REGIONAL DE ADMINISTRAÇÃO DO RIO DE JANEIRO
COORDENADORIA DE ADMINISTRAÇÃO E FINANÇAS

AVISO DE ADJUDICAÇÃO E HOMOLOGAÇÃO
PREGÃO ELETRÔNICO Nº 10/2015

Considerando o disposto na ata da sessão pública, em cotejo com as demais informações constantes nos autos do processo administrativo n° 2015/000096, referente à licitação sob a modalidade Pregão Eletrônico, tipo MENOR PREÇO, tendo como objeto a prestação dos serviços de administração e emissão de cartões eletrônicos para os benefícios de alimentação, seguida de recargas mensais através de sistema informatizado e integrado com tecnologia de cartões com chip para os funcionários do CRA-RJ, torno pública a adjudicação do objeto à empresa SODEXO PASS DO BRASIL SERVIÇOS E COMÉRCIO S/A, declarada vencedora do certame com a apresentação da proposta de menor valor total anual de R$ 310.274,68, e a HOMOLOGAÇÃO do procedimento licitatório, dando como válidos os atos praticados pela Pregoeira do CRA/RJ ao longo deste processo. Decisão ratificada pelo Vice-Presidente de Administração e Finanças, Carlos Roberto Fernandes de Araujo e pelo Presidente, Wagner Siqueira.

Rio de Janeiro, 22 de maio de 2015.
ADOLPHO S. OLIVEIRA
Coordenador

CONSELHO REGIONAL DE BIOLOGIA DA 3ª REGIÃO

EDITAL
RESULTADO DE ELEIÇÃO

A Presidente da Comissão Eleitoral do Conselho Regional de Biologia - 3ª Região, faz saber que foi homologado o resultado da eleição realizada de 14 a 19/05/2015 para a Gestão 2015/2019. Foram computados 2.383 votos para chapa Biólogos em Ação, esta sendo a chapa vencedora, 302 votos em branco, 439 votos nulos, perfazendo um total de 3.124 votantes e 5.527 que deixaram de votar.

NOMINATA DA CHAPA BIÓLOGOS EM AÇÃO
TITULARES
CLARICE LUZ / 000478-03
MAGDA CREIDY SATT ARIOLI / 001151-03
SERGIO LUIZ ALTHOFF / 009541-03
MILLOS AUGUSTO STRINGUINI / 002382-03
SILVIA ALESSANDRA DOS SANTOS REIS / 017754-03
WALTER RUDOLF KOCH / 017080-03
CRISTINA BARAZZETTI BARBIERI / 009418-03
JOÃO DE DEUS MEDEIROS / 008252-03
DANILO DA SILVA FUNKE / 004273-03
ROSANGELA UHRIG SALVATORI / 009736-03
SUPLENTES
INGA LUDMILA VEITENHEIMER MENDES / 003455-03
DIANA BLUM KUNZEL / 009690-03
GLAUBER WAGNER / 058593-03
JAIRO LUIS CANDIDO / 009859-03
MARCIA FERRET RENNER / 025200-03
GUNTHER GEHLEN / 041234-03
LUCIANO PAZINATO MARTINS / 063121-03
INGRID TREMEL BARBATO / 008102-03
SILVIA MARA ZANELA / 025565-03
KARIN POTTER HAUSSEN / 009002-03

Porto Alegre, 19 de maio de 2015.
EMILY LEFFA DIETRICH

CONSELHO REGIONAL DE CONTABILIDADE DO DISTRITO FEDERAL

AVISO DE LICITAÇÃO
PREGÃO Nº 2/2015

O Conselho Regional de Contabilidade do Distrito Federal - CRC/DF, torna público que fará realizar no dia 10 de junho de 2015, às 14h30, em sua sede, na forma do disposto na Lei n. 10.520/02 e demais combinações legais, licitação na modalidade pregão presencial, tipo menor preço global, para Contratação de empresa de eventos para realização da X Convenção de Contabilidade do Distrito Federal, nos dias 20 e 21/08/2015, com fornecimento de espaço físico, equipamentos, pessoal e alimentação. O Edital completo poderá ser solicitado no endereço de correspondência eletrônica: cpc@crcdf.org.br ou impresso através do site: www.crcdf.org.br: Serviços ao Público: Portal da Transparência: Licitações. Maiores informações pelo telefone (61) 3321-1757. Brasília/DF, 21 de maio de 2015.

LUCINEIDE FLEMING DO CARMO
Pregoeira

CONSELHO REGIONAL DE CONTABILIDADE DE MINAS GERAIS

RESULTADO DE JULGAMENTO
PREGÃO ELETRÔNICO Nº 11/2015

Processo Administrativo de Contratação nº 017/2015. O Presidente do Conselho Regional de Contabilidade de Minas Gerais faz saber que, no dia 22/05/2015, o Pregoeiro, atendendo ao edital regularmente publicado, procedeu à realização do Pregão Eletrônico nº 011/2015. A presente licitação consiste na contratação de empresa para prestação de serviços de locação, montagem e desmontagem de estandes, secretaria, palco e totens de sinalização para 10ª Convenção de Contabilidade de Minas Gerais, a ser realizada no Center Convention, localizado na Avenida João Naves de Ávila, 1331, Santa Mônica, em Uberlândia/MG, no período de 17 a 19 de junho de 2015, nas condições estabelecidas no Anexo I - Termo de Referência do Edital e no Anexo II - Descritivo Técnico, tendo sido vencedora a licitante, ATIVA EVENTOS E LOCAÇÃO LTDA, a qual apresentou o menor preço total do Lote I, ou seja, o valor de R$ 51.000,00 (cinquenta e um mil reais), sendo, portanto, a vencedora do certame.

Belo Horizonte, 22 de maio de 2015.
MARCO AURÉLIO CUNHA DE ALMEIDA

COMERCIALIZAÇÃO PROIBIDA POR TERCEIROS

CONSELHO REGIONAL DE CONTABILIDADE DO RIO GRANDE DO NORTE

EXTRATOS DE CONTRATOS

RESUMO DO CONTRATO CRC/RN 010/2015
ESPÉCIE: CONTRATO PARA FORNECIMENTO DE MATERIAL DE EXPEDIENTE/PAPELARIA QUE CELEBRAM ENTRE SI O CONSELHO REGIONAL DE CONTABILIDADE DO RN E A LIVRARIA PROGRESSO MUNDIAL LTDA - EPP. DO OBJETO O presente contrato tem por objetivo a aquisição de material de expediente e papelaria para ser utilizado pelo CRC/RN DE ACORDO COM AS ESPECIFICAÇÕES E VALORES CONTIDOS NA PROPOSTA APRESENTADA NO PROCESSO DE DISPENSA DE LICITAÇÃO N.º 2015/000069 DO VALOR DO CONTRATO O valor global do presente CONTRATO é de R$ 7.361,48 (sete mil trezentos e sessenta e um reais e quarenta e oito centavos), sendo que a despesa correrá por conta do orçamento próprio do CONTRATANTE conforme previsão orçamentária disponível, constante no processo de dispensa de licitação já mencionado. DA VIGÊNCIA O presente CONTRATO terá vigência de 16 de abril de 2015 a 31 de dezembro de 2015. Natal, 16 de abril de 2015. João Gregório Júnior - Presidente do CRC/RN. Alberto Antas Pereira Pinto - Representante da Contratada.

RESUMO DO CONTRATO CRC/RN 011/2015
ESPÉCIE: CONTRATO PARA PRESTAÇÃO DE SERVIÇOS DE TELEFONIA MÓVEL (SERVIÇO MÓVEL PESSOAL - SMP), PARA COMUNICAÇÃO DE VOZ E DADOS, VIA REDE MÓVEL DISPONÍVEL NACIONALMENTE COM TECNOLOGIA DIGITAL, NA MODALIDADE TIPO PLANO CORPORATIVO PÓS-PAGO, COM FORNECIMENTO DE SIMCARDS, APARELHOS TELEFÔNICOS CELULARES, MODEM USB E ACESSÓRIOS, SOB A FORMA DE COMODATO, COM EXECUÇÃO MEDIANTE O REGIME DE EMPREITADA POR PREÇO GLOBAL, QUE CELEBRAM ENTRE SI O CONSELHO REGIONAL DE CONTABILIDADE DO RN E A CLARO S.A. DO OBJETO O presente contrato tem por objetivo a aquisição dos serviços fornecidos pela empresa de telefonia móvel a ser contratada pela adesão parcial a ata de registro de preços, realizada pelo 2º batalhão de engenharia de construção, fruto do pregão eletrônico nº 004/2014, por força do art. 9º, III, c/c o art. 22, § 4º, ambos do novel decreto nº 7.892/2013, que regulamenta o sistema de registro de preços previsto no art. 15 da lei nº 8.666/93, para ser utilizado pelo CRC/RN. DO VALOR DO CONTRATO O valor global do presente CONTRATO é de R$ 35.830,70 (Trinta e cinco mil, oitocentos e trinta reais e setenta centavos), sendo este distribuído em 12 (doze) meses, conforme proposta de preço da contratada, sendo que a despesa correrá por conta do orçamento próprio do CONTRATANTE conforme previsão orçamentária disponível, constante no processo administrativo sob o n.º 2015/001748, já mencionado DA VIGÊNCIA O presente CONTRATO terá vigência de 12 (doze) meses, contados da assinatura deste Contrato, podendo ser prorrogado por ambas as partes, em comum acordo, nos casos previstos pela Lei 8.666/93 Natal, 28 de abril de 2015. João Gregório Júnior - Presidente do CRC/RN. Geraldo José de Vasconcelos Vilar - Representante da Contratada.

EXTRATO DE TERMO ADITIVO

ESPÉCIE: TERCEIRO TERMO ADITIVO AO CONTRATO MÚLTIPLO, QUE ENTRE CELEBRAM ENTRE SI O CONSELHO REGIONAL DE CONTABILIDADE DO RIO GRANDE DO NORTE E EMPRESA BRASILEIRA DE CORREIOS E TELÉGRAFOS. DO OBJETO O presente Termo Aditivo tem por objeto alterar os subitens 2.2, 2.2.1 da Cláusula Segunda, 6.1, 6.6.1 da Cláusula Sexta, 7.2 da Cláusula Sétima e incluir subitem 12.x.x na Cláusula Décima Segunda, das Disposições Gerais no Contrato Múltiplo originário nº 9912316114. DA VIGÊNCIA O presente Termo Aditivo passará a vigorar a partir da data de sua assinatura até o término do Contrato Original. Natal, 05 de maio de 2015. João Gregório Júnior - Presidente do CRC/RN. José Alberto Brito - Representante da Contratada.

CONSELHO REGIONAL DE CONTABILIDADE DO RIO GRANDE DO SUL

EXTRATOS DE ACORDOS DE COOPERAÇÃO

PARTES: CRCRS e ASSOCIAÇÃO EDUCACIONAL LUTERANA DO BRASIL - AELBRA. OBJETO: Propiciar meios para a constante atualização e a renovação dos conhecimentos, tanto gerais quanto específicos dos profissionais da contabilidade, dos professores e dos estudantes de Ciências Contábeis, bem como a cessão, mediante acerto prévio e disponibilidade, das instalações da universidade para os cursos do Programa de Educação Profissional e Continuada do CRCRS. DATA: 20/05/15. PRAZO: 31/12/15. VALOR: sem ônus.

PARTES: CRCRS e ESTADO DO RIO GRANDE DO SUL. OBJETO: Cooperação entre os partícipes com a finalidade de aumentar as doações dos contribuintes do Imposto de Renda aos Fundos da Criança e do Adolescente e aos Fundos do Idoso e, em especial, a cooperação do CRCRS com o ESTADO sempre que este entender necessária a participação de profissionais especializados na prestação de informações à comunidade e de orientação aos contribuintes sobre incentivos fiscais concedidos pela União em benefício de crianças, adolescentes e idosos, nos termos da legislação vigente, cabendo ao CRCRS a disponibilização de palestrantes para os eventos indicados pelo estado nas datas e nos locais predeterminados. DATA: 09/04/2015.

EXTRATO DE COOPERAÇÃO TÉCNICA

PARTES: CRCRS, TRIBUNAL DE CONTAS DO ESTADO DO RIO GRANDE DO SUL E FEDERAÇÃO DAS ASSOCIAÇÕES DE MUNICÍPIOS DO RIO GRANDE DO SUL. OBJETO: Realização conjunta de atividades relativas à formação, capacitação e qualificação de agentes públicos, bem como de ações voltadas à formação da cidadania, a serem desenvolvidas junto à sociedade riograndense, cabendo ao CRCRS providenciar a disponibilização de palestrantes ou instrutores para os eventos nas datas e locais de sua realização. DATA: 17/04/15. PRAZO: 12 meses.

EXTRATO DE CONTRATO

PARTES: CRCRS e YASUDA MARÍTIMA SEGUROS S.A (CNPJ 61.383.493/0001-80). OBJETO: Seguro de bens imóveis de propriedade do CRCRS. VIGÊNCIA: de 21/05/2015 a 21/05/2016. VALOR: R$ 4.200,00. MODALIDADE: Pregão Eletrônico nº 08-15. PROC. 36-15.

RESULTADOS DE JULGAMENTO PREGÃO ELETRÔNICO CRCRS Nº 8/2015

PROCESSO ADMINISTRATIVO 36/2015
Informamos a licitante vencedora do certame, YASUDA MARÍTIMA SEGUROS S.A , CNPJ 61.383.493/0001-80, pelo valor de R$ 4.200,00 (quatro mil e duzentos Reais).

Porto Alegre, 20 de maio de 2015.
CAUÊ ARDENGHI BIEDACHA
Pregoeiro

CONSELHO REGIONAL DE CONTABILIDADE DE SANTA CATARINA

AVISO DE LICITAÇÃO PREGÃO PRESENCIAL SRP - CRCSC Nº 12/2015

O Conselho Regional de Contabilidade de SC, por intermédio de sua Pregoeira, torna público que realizará licitação na modalidade Pregão Presencial SRP do tipo Menor Preço nº 12/2015 às 10h00min do dia 09 de Junho de 2015. Objeto: AQUISIÇÃO DE MATERIAIS DE LIMPEZA, HIGIENE, COPA E COZINHA E GÊNEROS ALIMENTÍCIOS PARA REPOSIÇÃO DE ESTOQUE DO ALMOXARIFADO. O edital e seus anexos estarão disponíveis a partir de 22/05/2015 no site www.crcsc.org.br e ou na Avenida Osvaldo Rodrigues Cabral, 1900, Centro - Florianópolis/SC, das 9 às 17h; fone 48 - 3027-7004.

Florianópolis, 21 de maio de 2015.
ADILSON CORDEIRO
Presidente do CRCSC

RESULTADO DE JULGAMENTO PREGÃO PRESENCIAL SRP Nº 9/2015

PROCESSO 35/2015.
O Conselho Regional de Contabilidade de SC torna público o resultado do Processo Licitatório 35/2015, na modalidade Pregão Presencial SRP 09/2015. Objeto: AQUISIÇÃO DE SUPRIMENTOS DE INFORMÁTICA PARA REPOSIÇÃO DE ESTOQUE DO ALMOXARIFADO. Vencedor: NIEHUES COMERCIO E REPRESENTAÇÕES LTDA ME - R$ R$ 21.340,00

Florianópolis, 20 de maio de 2015.
ADILSON CORDEIRO
Presidente do Conselho

CONSELHO REGIONAL DE CORRETORES DE IMÓVEIS DA 1ª REGIÃO

EXTRATO DE TERMO ADITIVO

Processo Licitatório Nº: 009/2011. Contratante: Conselho Regional de Corretores de Imóveis - 1ª REGIÃO/RJ. CONTRATADO: ESPAÇO LUZ PROCESSAMENTO DE DADOS LTDA. OBJETO: Oitavo Termo Aditivo. VALOR: R$52.567,28. VIGÊNCIA: 01/05/2015 a 31/12/2015.

AVISO DE LICITAÇÃO DESERTA

O CONSELHO REGIONAL DE CORRETORES DE IMÓVEIS - 1ª REGIÃO/RJ. OBJETO: Contratação de Empresa Especializada no Ramo de Plano ou Seguro Privado de Assistência à Saúde Suplementar. Realizada no dia 22/05/2015, NÃO HAVENDO PRESENÇA DE LICITANTES, a licitação foi considerada "DESERTA".

MANOEL DA SILVEIRA MAIA
Presidente do Conselho

CONSELHO REGIONAL DE CORRETORES DE IMÓVEIS DA 2ª REGIÃO

EXTRATO DE CONTRATO

Espécie: Contrato de Locação de Imóvel não residencial e outras avenças na cidade de São Paulo. Locatário: Conselho Regional de Corretores de Imóveis da 2ª Região Locadora: Apolo Administração, Participações e Consultoria S/A. Objeto: Imóvel localizado à Av. Indianópolis, 2093 - Planalto Paulista - São Paulo/SP. Data da Assinatura: 24/12/2014. Vigência: início em 24/12/2014 e término em 23/12/2015. Do Valor e Condições de Pagamento: R$ 12.500,00 (doze mil e quinhentos reais) mensais, a ser pago até o dia 05 (cinco) de cada mês subsequente. Da Dotação Orçamentária: Elemento de despesa 6.3.1.3.03.01.003 - Locação de Bens Móveis, para os exercícios de 2014 e 2015. Ficam inalteradas e ratificadas as demais cláusulas do contrato, não conflitantes com este termo aditivo. Fundamentação Legal: Art. 24, Inciso X da Lei nº 8.666/93. Das Assinaturas: José Augusto Viana Neto, Francisco Pereira Afonso, Roberto Abud Filho e Renato Nunes Abud. Testemunhas: Eliana Said Saab Kitaddour e Marisa Miranda Carvalho.

AVISOS DE HOMOLOGAÇÃO PREGÃO PRESENCIAL Nº 24/2015

Processo Secom nº. 082/2015
O Presidente do Conselho Regional de Corretores de Imóveis da 2ª Região - CRECISP, no uso de suas atribuições legais e, com fundamento no artigo 4º, inciso XXII, da Lei 10.520/02, em conformidade com o que consta no Processo Secom nº. 082/2015, HOMOLOGA o objeto: Aquisição de Materiais de Escritório, Acessórios e Suprimentos de Informática, da licitação na modalidade Pregão Presencial nº. 024/2015, tipo Menor Preço por Lote, as empresa Hopemix Suprimentos e Serviços Ltda. - EPP para o Lote 01, Microstart Comércio de Suprimentos para Informática Ltda. - EPP para o Lote 02 e Equipa Máquinas e Utensílios para Escritórios Ltda. para o Lote 03, por ter apresentado, nos termos do Edital de Licitação, a proposta mais vantajosa para este Conselho.

São Paulo, 19 de maio de 2015.

PREGÃO PRESENCIAL Nº 26/2015

Processo Secom nº 114/2015.
O Presidente do Conselho Regional de Corretores de Imóveis da 2ª Região - CRECISP, no uso de suas atribuições legais e, com fundamento no artigo 4º, inciso XXII, da Lei 10.520/02, em conformidade com o que consta no Processo Secom nº. 114/2015, HOMOLOGA o objeto: Aquisição de plásticos polaseal para plastificação, da licitação na modalidade Pregão Presencial nº. 026/2015, tipo Menor Preço à empresa JC Suprimentos e Comércio Ltda. - ME, por ter apresentado, nos termos do Edital de Licitação, a proposta mais vantajosa para este Conselho.

São Paulo, 21 de maio de 2015.

PREGÃO PRESENCIAL Nº 27/2015

Processo Secom nº 131/2015.
O Presidente do Conselho Regional de Corretores de Imóveis da 2ª Região - CRECISP, no uso de suas atribuições legais e, com fundamento no artigo 4º, inciso XXII, da Lei 10.520/02, em conformidade com o que consta no Processo Secom nº. 131/2015, HOMOLOGA o objeto: Prestação de Serviços Gráficos com Impressão, da licitação na modalidade Pregão Presencial nº. 027/2015, tipo Menor Preço por Lote às empresas Helio Massaki Totizawa - EPP para os Lotes 01 e 03; e, SP-GRAF Indústria Gráfica e Editora Ltda. - ME para o Lote 02, por terem apresentado, nos termos do Edital de Licitação, a proposta mais vantajosa para este Conselho.

São Paulo, 20 de maio de 2015.
JOSÉ AUGUSTO VIANA NETO

CONSELHO REGIONAL DE CORRETORES DE IMÓVEIS DA 4ª REGIÃO

EDITAL DE 22 DE MAIO DE 2015 CONVOCAÇÃO DE CANDIDATAS

O Presidente do Conselho Regional de Corretores de Imóveis do Estado de Minas Gerais - CRECI/4ª Região convoca as candidatas aprovadas e classificadas no Concurso Público - Edital nº 01/2012, publicado no DOU de 18/07/2012, Seção 3, Pág. 171, para os cargos e cidades de lotação declinados. As candidatas deverão comparecer, munidas dos documentos relacionados no subitem 13.5, do edital, e do Atestado de Saúde Ocupacional, no prazo máximo de 10 (dez) dias úteis, na sede do CRECI/MG ou na Delegacia Regional de Uberlândia/MG, conforme a cidade de lotação, situadas respectivamente na Rua dos Carijós, 244/10º andar, Centro, Capital, e na Avenida Nicomedes Alves Santos, 435, Lidice, Uberlândia/MG, de segunda-feira a sexta-feira, das 09h00min às 12h00min e das 14h00min às 17h00min. Em Belo Horizonte, os Exames Médicos Admissionais serão realizados na clínica R7 Saúde Medicina Ocupacional, localizada na Rua Santa Catarina, 499, Centro. Em Uberlândia, serão realizados na clínica Acácia Medicina do Trabalho, situada na Avenida Cesáreo Alvim, 280, Centro. O não comparecimento no prazo, a não apresentação da documentação e/ou a não comprovação dos requisitos básicos exigidos para os cargos implicarão na eliminação das candidatas.

EXEMPLAR DE ASSINANTE DA IMPRENSA NACIONAL

Nome	RG	Classif.	Cargo/Cidade	Exames
Kelly de Azevedo	MG13387624	37	PSAD - Auxiliar/A2 Belo Horizonte	Dia 28.05.2015 Clínico e Psicotécnico: 09h00min
Sara Gomes Oliveira	M8942077	9	PSAD - Auxiliar/A2 Uberlândia	Dia 28.05.2015 Clínico e Psicotécnico: 08h00min

PAULO JOSÉ VIEIRA TAVARES

AVISO DE HOMOLOGAÇÃO PREGÃO ELETRÔNICO Nº 3/2015

O Conselho Regional de Corretores de Imóveis do Estado de Minas Gerais comunica a homologação parcial, por seu Presidente, em 21/05/2015, do Pregão Eletrônico nº 003/2015, Processo Licitatório nº 011/2015, tipo menor preço por item, cujo objeto consistiu na eventual aquisição de materiais de limpeza, materiais de escritório, suprimentos de informática, processada através do Sistema de Registro de Preços, pelo valor total de R$ 146.199,95, e a adjudicação dos itens 73, 74 e 80 à LICITATUDO DISTRIBUICAO COMERCIO LTDA - ME, dos itens 88, 114 e 116, à DISTRIBUIDORA DE MATERIAIS DE CONSTRUCAO TERRACO LTDA - ME, dos itens 15, 16 e 17, à V & M INFORMATICA LTDA - ME, dos itens 46 e 54 à DAGEAL - COMERCIO DE MATERIAL DE ESCRITORIO LTDA - ME, dos itens 69, 70, 71 e 72 à PONTO FORTE - COMERCIO E DISTRIBUICAO LTDA. - EPP, dos itens 1, 2, 4, 7, 13, 21, 22, 23, 24, 28, 44, 47, 52, 55, 58 e 87 à CKS COMERCIO DE MATERIAIS DE ESCRITORIO LTDA - EPP, dos itens 64, 65, 66, 75, 76, 77, 78 e 79 à CAURE INFORMATICA E SUPRIMENTOS LTDA - ME, dos itens 3, 5, 6, 45, 50, 57 e 86 à PAPELARIA OFFICE BOX LTDA - ME, dos itens 14, 98, 110, 112, 117 e 118 à MULTISUL COMERCIO E DISTRIBUICAO LTDA - EPP, dos itens 83, 94, 105 e 124 à JERBRA COMERCIAL LTDA - ME, dos itens 81, 82, 89, 91, 92, 93, 96 e 107 à LIMPATUDO COMERCIO DE PRODUTOS DE LIMPEZA E DESCARTAVEIS LTDA - ME, dos itens 26, 43, 85, 90, 95, 97, 102, 106, 109, 115, 119 e 123 à J. R. A. VERSATIL COMERCIO E SERVICOS LTDA. - ME, dos itens 19, 48 e 49 à GT DO BRASIL DISTRIBUIDORA DE PAPELARIA LTDA - ME, dos itens 62, 63 e 67 à DHZ COMERCIO E REPRESENTACOES LTDA - EPP, do item 68 à R R DE OLIVEIRA - SUPRIMENTOS - ME, dos itens 8, 9, 10, 11, 12, 18, 20, 25, 27, 29, 30, 31, 32, 33, 34, 35, 36, 37, 38, 39, 40, 41, 42, 51, 56, 59, 60 e 61 à BELCLIPS DISTRIBUIDORA LTDA - EPP, e dos itens 84, 99, 100, 101, 103, 104, 108, 111, 120, 121 e 122 à COMERCIAL VENER LTDA - EPP. O item 53 foi considerado fracassado. O item 113 foi considerado deserto.

Belo Horizonte, 21 de maio de 2015.
ALESSANDRA CARDOSO DE SOUZA LUCAS
Presidente da CPL

CONSELHO REGIONAL DE CORRETORES DE IMÓVEIS - 7ª REGIÃO

EDITAL DE 22 DE MAIO DE 2015 CONCURSO PÚBLICO CONVOCAÇÃO DE CANDIDATO

O Conselho Regional de Corretores de Imóveis - CRECI 7ª Região/PE, CONVOCA o Sr. JONATA JOSE DA SILVA, CPF nº 059.850.284-02, a comparecer na sede do Conselho na Av. Saturnino de Brito nº 297 - São Jose - Recife - PE, para apresentação de documentação em conformidade com o Edital de Convocação do Concurso Público, publicado em 06/12/2011, Itens: 10.3.2 e 10.4 a), b), c), d), e), f), g), h), i), j), l) e m) e o Anexo II, Item II.2. ASSISTENTE, no prazo de 3 (três) dias, com vista à sua nomeação para o cargo efetivo de ASSISTENTE, do Quadro Permanente de Pessoal, em virtude de aprovação em

PETRUS L. DE S. MENDONÇA
Presidente do Conselho

CONSELHO REGIONAL DE EDUCAÇÃO FÍSICA DA 4ª REGIÃO

EDITAL DE CONVOCAÇÃO CONCURSO PÚBLICO Nº 1/2013

O Conselho Regional de Educação Física da 4ª Região - CREF4/SP torna pública a convocação do candidato abaixo relacionado, aprovado no Concurso Público 001/2013, homologado no dia 06/06/2013 (D.O.U., seção 3, dia 06/06/2013, página 107), a comparecer no dia 28/05/2015 na sede do CREF4/SP, situada na Rua Libero Badaró, 377, 3º andar, às 09h30, para apresentação dos documentos conforme item 14 do edital 001/2013 (D.O.U., seção 3, dia 23/01/2013, página 163).

Cargo Motorista L20: Valdmyr Borsatto, inscrição 362004130L

A presente convocação também será encaminhada através de telegrama, sendo que o não comparecimento do convocado ou a falta de qualquer documento caracterizará desistência à vaga pleiteada e consequente desclassificação do candidato, nos termos o item 14 do edital 001/2013 (D.O.U., seção 3, dia 23/01/2013, página 163).

FLAVIO DELMANTO
Presidente do Conselho

AVISO DE SUSPENSÃO PREGÃO PRESENCIAL Nº 262015

Processo nº 0814/15. Objeto: Contratação de pessoa jurídica para execução dos trabalhos de produção jornalística, material fotográfico e diagramação eletrônica da Revista CREFSP, edições de números 45, 46, 47 e 48, bem como fornecimento de conteúdo para o portal www.crefsp.org.br e boletim informativo. Frente à necessidade de deliberação da Diretoria do CREF4/SP, sobre a inclusão de serviço no presente edital em trâmite, fica suspenso o certame sine die. Nova data do certame será oportunamente informada na Imprensa Oficial, na página eletrônica do órgão e encaminhada aos interessados que já se manifestaram neste processo.

FLAVIO DELMANTO
Presidente do Conselho

CONSELHO REGIONAL DE ENFERMAGEM DA BAHIA

EXTRATO DE CONTRATO

Pregão Presencial n.004/2015, objeto: Contratação de empresa especializada na prestação de serviços para realização de eventos para o COREN-BA; Contratadas: Contrato PP nº010/2015 - empresa Central De Eventos Hotéis E Turismo Da Bahia LTDA-EPP - Lote 01 - Valor:R$8.000,00; empresa Z5 Entretenimento E Montagem LTDA - Lote 02 - Valor R$43.000,00 e a empresa Pensa Promoções E Eventos LTDA-EPP - Lote 03 - Valor R$32.900,00.

AVISO DE LICITAÇÃO PREGÃO ELETRÔNICO Nº 1/2015

Processo Administrativo nº005/2015. Objeto: Contratação de empresa especializada no fornecimento de material de expediente, cartuchos para impressoras e suprimentos de informática para o COREN-BA. Data do Certame:08/06/2015. O edital e seus anexos estão disponíveis no site: www.licitacoes-e.com.br. Informações pelo e-mail: pregao@coren-ba.gov.br ou telefone (71)21043853.

Salvador-BA 22 de maio de 2015.
ELISANGELA SANTANA
Pregoeira

CONSELHO REGIONAL DE ENGENHARIA E AGRONOMIA DO PARÁ

RESULTADO DE ELEIÇÃO

Aos quatro dias do mês de dezembro de 2014, às 18h30, no Auditório desta Sede, Belém, Pará, estando reunido o Plenário do CREA-PA, presidindo a mesa a 1º Vice-Presidente, Eng. Eletric. Beatriz Ivone Costa Vasconcelos, para empossar o Engenheiro Agrônomo ELIAS DA SILVA LIMA como PRESIDENTE do CREA-PA, para o qual fora eleito dia dezenove de novembro de 2014, através de Eleições Diretas pelos profissionais registrados neste Órgão, para o Triênio de 01/01/2015 a 31/12/2017.

Belém - PA, 25 de maio de 2015.
ELIAS DA SILVA LIMA
Presidente do Conselho

CONSELHO REGIONAL DE ENGENHARIA E AGRONOMIA DO RIO GRANDE DO NORTE

AVISOS DE ADJUDICAÇÃO E HOMOLOGAÇÃO PREGÃO ELETRÔNICO Nº 9/2015/CPL/CREA/RN

Após constatada a regularidade dos atos procedimentais, com base no artigo 43, inciso VI da Lei nº 8.666/1993, resolve:

1. HOMOLOGAR o procedimento licitatório referente Pregão Eletrônico nº 09/2015/CPL/CREA/RN, Processo nº 00104376/15, para contratação de empresa para Fornecimento de Computadores.

2. ADJUDICAR o objeto do certame à HOLY COMÉRCIO E SERVIÇOS EIRELI ME. (CNPJ Nº 18.382.083/0001-96).

3. DETERMINAR que sejam adotadas as medidas cabíveis para a contratação da referida empresa.

Após constatada a regularidade dos atos procedimentais, com base no artigo 43, inciso VI da Lei nº 8.666/1993, resolve:

1. HOMOLOGAR o procedimento licitatório referente Pregão Eletrônico nº 09/2015/CPL/CREA/RN, Processo nº 00104376/15, para contratação de empresa para Fornecimento de Scanner.

2. ADJUDICAR o objeto do certame à J.A.F. DORNELLES FILHO COMÉRCIO DE INFORMÁTICA LTDA. (CNPJ Nº 15.675.029/0001-40).

3. DETERMINAR que sejam adotadas as medidas cabíveis para a contratação da referida empresa.

Natal - RN, 20 de maio de 2015.
MODESTO FERREIRA DOS SANTOS FILHO
Presidente do Conselho

CONSELHO REGIONAL DE FARMÁCIA DO ESTADO DE PERNAMBUCO

AVISO DE HOMOLOGAÇÃO E ADJUDICAÇÃO CONVITE Nº 1/2015

HOMOLOGO E ADJUDICO, nos termos estabelecidos no artigo 43, inciso VI da Lei Federal n° 8.866/93 e suas alterações posteriores, os atos praticados pela Comissão Permanente de Licitação no PROCESSO nº 001/2015 - CONVITE nº 001/2015 - Objeto: CONTRATAÇÃO DE EMPRESA ESPECIALIZADA PARA ELABORAÇÃO DE ESTUDOS E PROJETOS NAS ÁREAS DE ENGENHARIA E/OU ARQUITETURA PARA SUBSIDIAREM A REFORMA E AMBIENTAÇÃO DA NOVA SEDE DO CRF/PE E DA SALA LOCALIZADA NO EDIFÍCIO CANADÁ, CONSTRUÇÃO COM AMPLIAÇÃO E INTERLIGAÇÃO DO ANEXO ONDE FUNCIONA O CENTRO DE TREINAMENTO DO CRF/PE, ENGLOBANDO: LEVANTAMENTO DE DADOS, ESTUDOS PRELIMINARES / ANTEPROJETOS, PROJETOS BÁSICOS E PROJETOS EXECUTIVOS, BEM COMO ENTRADA E ACOMPANHAMENTO DO PROCESSO REGULARIZAÇÃO JUNTO AO DIRCON, tendo como vencedora a empresa, SMC ENGENHARIA LTDA, valor global de R$94.995,00.

Recife, 11 de maio de 2015.
DR. BRÁULIO CÉSAR DE SOUSA
Presidente do Conselho

RETIFICAÇÃO

Na Adesão nº 003/2015 a Ata de Registro de Preço nº 177/2014 - Pregão eletrônico nº 27/2014, publicada no DOU em 7.5.2015, Seção 3, pág. 196. Onde se lê: no título Aviso de Licitação. Leia-se: Aviso de Adesão.

CONSELHO REGIONAL DE FISIOTERAPIA E TERAPIA OCUPACIONAL DA 3ª REGIÃO

EXTRATO DE TERMO ADITIVO

Processo Administrativo nº: 1455/2013. Licitação - Pregão Presencial nº: 008/2013. Objeto: termo aditivo ao contrato para a continuidade de prestação de serviços de manuseio de revistas do CREFITO-3, compreendendo ainda a triagem e remessa das mesmas para postagem nos Correios, através dos serviços de Impresso Especial ou Entrega Direta. Fundamentação legal: art. 57, inciso II e art. 61, § único, ambos da Lei nº 8.666/93. Contratada: MB Serviços de Mala Direta Ltda. - EPP. Valor do contrato: R$ 32.138,96. Vigência: 12 meses. Data de Assinatura: 05/05/2015.

CONSELHO REGIONAL DE MEDICINA DO ESTADO DO CEARÁ

EXTRATO DO 3º TERMO ADITIVO

Terceiro Aditivo Ao Contrato Concorrência N.º 01/2012. Objeto: Prorrogação Contratual. Contratante: Conselho Regional de Medicina do Estado do Ceará. Contratada: Construtora e Incorporadora Exata Ltda. Prazo Prorrogado da Obra Para 31/03/2015. Fundamento Legal: Incisos Iii e Iv do § 1º, do Art. 57, da Lei N° 8.666/93.

CONSELHO REGIONAL DE MEDICINA VETERINÁRIA DO DISTRITO FEDERAL

AVISO DE REGISTRO DE CHAPA

Chapa Registrada Para A Eleição de Candidatos A Preenchimento dos Cargos da Diretoria Executiva e do Corpo de Conselheiros Efetivos e Suplentes do Conselho Regional de Medicina Veterinária do Distrito Federal-Crmv-Df, Para O Triênio 2016-2019.

De conformidade com as disposições contidas na Lei nº. 5.517, de 23 de outubro de 1968, regulamentada pelo Decreto nº. 64.704, de 17 de junho de 1969; Resolução CFMV 958 de 18 junho de 2010; em observância especialmente ao contido no Edital de Convocação n°01/2015 publicado no DOU no dia 02 de abril de 2015, Seção 3, página 140 e de acordo com os autos do Processo Administrativo CRMV-DF 0405/2015, a chapa abaixo transcrita foi registrada por deferimento da Comissão Eleitoral Regional-CER, em cumprimento a delegação de competência estabelecida na Portaria n° 12, de 06 de maio de 2015.

CHAPA ARTICULAÇÃO
DIRETORIA EXECUTIVA
Presidente: Hélio Blume - CRMV-DF nº.1551
Vice-Presidente: Laurício Monteiro Cruz - CRMV-DF nº.1308
Secretário-Geral: Roberto Gomes Carneiro - CRMV-DF nº.0667
Tesoureiro: Emanoel Elzo Leal de Barros - CRMV-DF nº. 0240/Z
CONSELHEIROS EFETIVOS
Luisa Helena Rocha da Silva - CRMV-DF nº.0847
Saulo Borges Lustosa - CRMV-DF nº.1309
Marina Zimmermam Galvão - CRMV-DF nº.1322
Jorge Caetano Junior - CRMV-DF nº.0554
Carlos Henrique Camara Saquetti - CRMV-DF nº.1443
Rafael Silva de Souza - CRMV-DF nº.1651
CONSELHEIROS SUPLENTES
Priscilla Pereira Moura - CRMV-DF nº.2077

COMERCIALIZAÇÃO PROIBIDA POR TERCEIROS

Simone Bandeira - CRMV-DF nº.0872
Frederico Tôrres Braz - CRMV-DF nº.1622
Manoel Silva Neto - CRMV-DF nº.0635
Manoela Marques Alves Velho - CRMV-DF nº.3313
Gláucia Bueno Pereira Neto - CRMV-DF nº.2634

LEONARDO DOS REIS CORREA
Presidente do Conselho

CONSELHO REGIONAL DE ODONTOLOGIA DE SÃO PAULO

AVISO DE LICITAÇÃO
PREGÃO PRESENCIAL Nº 16/2015

PROC. Nº 466/2015 - pelo critério de menor preço por item. Objeto: aquisição de um veículo tipo Sedan 0 km e um veículo tipo Furgão 0 km . Abertura: 08/06/2015 às 10:00 horas. O Edital poderá ser retirado gratuitamente na Av. Paulista, 688 - 8º andar das 08:00 às 12:00h. e das 13:00 às 17:00h. ou no site www.crosp.org.br. Informações pelo fone (11) 3549.5511 - licitações ou e-mail: licitacao@crosp.org.br.

São Paulo, 22 de maio de 2015.
LOURENÇO OLIVA NETO
Pregoeiro

CONSELHO REGIONAL DOS REPRESENTANTES COMERCIAIS NO ESTADO DE MINAS GERAIS

EXTRATO DE CONTRATO

Tomada de Preços nº 3/2015 . Contratante: CORE-MG. Empresa Vencedora e Contratada: CONTÁGIL SERVIÇOS CONTÁBEIS LTDA - EPP - CNPJ.: 65.150.401/0001-73. Objeto: prestação de serviços de elaboração de cálculos indenizatórios provenientes de rescisão de contrato de representação comercial, bem como prestação de serviços de assessoria contábil, tributária e trabalhista, especialmente para representantes comerciais filiados ao CORE-MG. Vigência: 15/05/2015 a 14/05/2016. Valor total mensal de R$2.200,00 (dois mil e duzentos reais). Assinatura do Contrato: 15/05/2015. Belo Horizonte, 25 de maio de 2015.

CONSELHO REGIONAL DE ODONTOLOGIA DE MATO GROSSO DO SUL

EXTRATO DO EDITAL Nº 3, DE 21 DE MAIO DE 2015

O Presidente do Conselho Regional de Odontologia - MS, no uso de suas atribuições legais, torna pública, por recomendação do Ministério Público Federal, a retificação do Edital de Abertura nº01/2015 do Concurso Público de Provas para o Conselho Regional de Odontologia. Os itens constantes da retificação constam no edital nº 03/2015 e Anexo I fixado no painel de publicações do Conselho Regional de Odontologia/MS, bem como disponíveis nos sites www.croms.org.br e www.fapec.org/concurso.

FRANCISCO CARLOS GRILO
Presidente do Conselho

Ineditoriais

ASSOCIAÇÃO ARACAJUANA DE BENEFICÊNCIA

AVISOS DE LICITAÇÃO
PREGÃO ELETRÔNICO Nº 1/2015

Objeto: aquisição de equipamentos/materiais permanentes (berço aquecido e berço comum). Data: 09/06/2015. Horário: 08h00min. Edital no site: www.licitações-e.com.br. Fonte de Recurso: Convênio nº 35485/2011 (SICONV nº 757029/2011) MS/FNS. Base Legal: Lei n° 10.520/02 e Lei n° 8.666/93. Informações: Telefone (79) 3212-4900/4919 ou e-mail: aab-hsi@hotmail.com.

PREGÃO ELETRÔNICO Nº 2/2015

Objeto: aquisição de equipamentos/materiais permanentes (aparelho de ultrassonografia). Data: 09/06/2015. Horário: 11h00min. Edital no site: ww.licitações-e.com.br. Fonte de Recurso: Convênio nº 793406/2013 (SICONV nº 89583/2013) MS/FNS. Base Legal: Lei n° 10.520/02 e Lei n° 8.666/93. Informações: Telefone (79) 3212-4900/4919 ou e-mail: aab-hsi@hotmail.com.

Aracaju - SE, 21 de maio de 2015.
CARLOS ANTÔNIO IZIDÓRIO DA SILVA
Pregoeiro

BANCO REGIONAL DE DESENVOLVIMENTO DO EXTREMO SUL

EXTRATO DE CONTRATO

CHAMADA PÚBLICA BRDE/FSA
BANCO REGIONAL DE DESENVOLVIMENTO DO EXTREMO-SUL (BRDE)
PRODECINE 01/2012 - Contratada; Projeto; Nº do Contrato; Valor; Data do Contrato - CONSPIRAÇÃO FILMES ENTRETENIMENTO 3º MILÊNIO LTDA; O JUÍZO FINAL; DG 00.254; R$ 2.500.000,00; 18/03/2015;
PRODAV 05/2013 - Contratada; Projeto; Nº do Contrato; Valor; Data do Contrato - BIRDO FILMES EM ANIMAÇÃO LTDA; FEIJUCA; DG-00.232; R$ 143.181,82; 06/03/2015.

BANCO RURAL S/A - EM LIQUIDAÇÃO EXTRAJUDICIAL
CNPJ 33.124.959/0001-98

AVISO DE LICITAÇÃO
LEILÃO

BANCO RURAL S.A. - Em Liquidação Extrajudicial, por meio do seu liquidante, Sr. Osmar Brasil de Almeida, devidamente autorizado pelo Banco Central do Brasil, conforme OFÍCIO 7831/2015-BCB/DELIQ, Pe nº 63.636, de 19.05.2015 -, torna pública a realização de leilão para a venda de: i) 99,95% do controle societário da empresa INVESTPREV SEGURADORA S.A. de CNPJ nº 42.366.302/0001-28, situada na Av. Carlos Gomes, 222, conjunto 1001, Bairro Auxiliadora, Porto Alegre (RS), que tem por objetivo operar no ramo de seguros de vida e ramos elementares, podendo ainda participar como sócia ou acionista de outras companhias, observadas as disposições legais pertinentes, com capital social de R$ 43.611.320,48 (quarenta e três milhões, seiscentos e onze mil, trezentos e vinte Reais e quarenta e oito centavos), distribuídos em 329.360.660 (trezentas e vinte e nove milhões, trezentas e sessenta mil e seiscentas e sessenta) ações ON, sendo 329.209.237 (trezentas e vinte e nove milhões, duzentas e nove mil, duzentas e trinta e sete) ações ON pertencentes ao Banco Rural S.A.- Em Liquidação Extrajudicial. Por sua vez, a Investprev Seguradora S.A. detém o controle acionário da Invest Capitalização S.A., CNPJ nº 93.202.448/0001-79, situada na Av. Carlos Gomes, 222, conjunto 1001, Bairro Auxiliadora, Porto Alegre (RS), que tem por objetivo social a comercialização de títulos de capitalização, podendo participar como sócia, ou, acionista de outras companhias observadas as disposições legais pertinentes, com capital social de R$ 11.300.001,33 (onze milhões, trezentos mil e hum Real e trinta e três centavos), distribuídos em 8.483.958 (oito milhões, quatrocentas e oitenta e três mil e novecentas e cinquenta e oito) ações ON pertencentes à Investprev Seguradora S.A.; e ii) 99.99% do controle societário da empresa INVESTPREV SEGUROS E PREVIDÊNCIA S.A., de CNPJ nº 17.479.056/0001-73, situada na Av. Carlos Gomes, 222, conjunto 1001, Bairro Auxiliadora, Porto Alegre (RS), que tem por objetivo operar no ramo de seguros de vida e planos de previdência privada aberta de pecúlios e/ou rendas, podendo ainda participar como sócia, ou, acionista de outras companhias observadas as disposições legais pertinentes, com capital social de R$ 23.700.099,79 (vinte e três milhões, setecentos mil, noventa e nove Reais e setenta e nove centavos), distribuídos em 235.075 (duzentas e trinta e cinco mil e setenta e cinco) ações ON, sendo 235.068 (duzentas e trinta e cinco mil e sessenta e oito) ações ON pertencentes ao Banco Rural S.A.- Em Liquidação Extrajudicial. O Leilão será realizado pelo Leiloeiro Oficial - Rogério Lopes Ferreira, inscrito na JUCEMG sob nº 394, no Palácio dos Leilões, localizado na Via Municipal V, 1.800, São Sebastião, Contagem/MG, no dia 11/06/2015, às 13:00 horas no horário de Brasília. O Leilão realizar-se-á, na modalidade presencial (Palácio dos Leilões) pelo qual será oferecida aos interessados, a oportunidade de apresentarem lanços para aquisição dos controles societários das empresas. O preço mínimo para venda do controle das empresas é de: i) R$ 28.616.000,00 (vinte e oito milhões e seiscentos e dezesseis mil Reais) para a Investprev Seguradora S.A. que corresponde a 80% (oitenta por cento) do Patrimônio Líquido de R$ 35.770.315,34 (trinta e cinco milhões, setecentos e setenta mil, trezentos e quinze Reais e trinta e quatro centavos) apurado em 30/06/2014 e ofertado originalmente em 16/10/2014; e, ii) R$ 21.951.000,00 (vinte e hum milhões e novecentos e cinquenta e hum mil Reais) para a Investprev Seguros e Previdência S.A. que corresponde a 80% (oitenta por cento) do Patrimônio Líquido Ajustado de R$ 27.438.829,26 (vinte e sete milhões, quatrocentos e trinta e oito mil, oitocentos e vinte e nove Reais e vinte e seis centavos) apurado em 30/06/2014 e ofertado originalmente em 16/10/2014. Forma de pagamento: A Investprev Seguradora S.A. e a Invest Capitalização S.A., serão vendidas em conjunto pelo preço mínimo de R$ 28.616.000,00, sendo arrematadas mediante o pagamento do Sinal de R$ 2.861.600,00 (dois milhões e oitocentos e sessenta e um mil e seiscentos Reais) e a Investprev Seguros e Previdência S.A. no valor de R$ 21.951.000,00, será arrematada mediante o pagamento do Sinal de R$ 2.195.100,00 (Dois milhões, cento e noventa e cinco mil e cem Reais). Será, inicialmente, apregoada pelo leiloeiro a venda conjunta da Investprev Seguradora S.A. e Investprev Seguros e Previdência S.A, ao preço mínimo conjunto de R$ 50.567.000,00. Não havendo interessado (s) para a compra conjunta, a venda será reaberta em 2 (dois) pregões, o primeiro para a Investprev Seguradora S.A. e o segundo para a Investprev Seguros e Previdência S.A.. O Sinal acrescido da comissão devida ao Leiloeiro oficial será pago no ato da arrematação. Propostas para pagamento à prazo somente serão consideradas caso não seja ofertada proposta válida para pagamento à vista, vencível a primeira parcela 15 (quinze) dias após a aprovação, pela SUSEP, do proponente(s) comprador(es). Os valores restantes poderão ser quitados à vista ou, em até 06 (seis) parcelas mensais e sucessivas iguais. Tais parcelas deverão ser corrigidas pelo IPC/FIPE. Caso o(s) proponente(s) comprador(es) não seja(m) aprovado(s) pela SUSEP, será devolvido o valor do Sinal, sem o pagamento de juros ou correção. O valor da Comissão do Leiloeiro não compõe o lance ofertado. A comissão será paga diretamente ao leiloeiro no ato da arrematação, não sendo devolvida em nenhuma hipótese. As empresas serão vendidas em caráter "AD CORPUS" e no estado em que se encontram. Até o momento da abertura do leilão, poderá o comitente suspender o certame, por determinação judicial, ou a seu exclusivo critério. Caberá ao proponente vencedor assumir, integralmente, todos os passivos e/ou obrigações decorrentes da aquisição das participações societárias na INVESTPREV SEGURADORA S.A. e/ou na INVESTPREV SEGUROS E PREVIDÊNCIA S.A., conforme o caso, sejam legais, sociais ou contratuais, desde que originárias das próprias companhias, eximindo e isentando o Banco Rural S.A. - Em Liquidação Extrajudicial de qualquer responsabilidade subsidiária ou solidária, notadamente as de caráter patrimonial, que estejam diretamente relacionadas as companhias. O proponente vencedor não estará sujeito a qualquer risco de sucessão de passivos referentes às atividades do Banco Rural S.A. - Em Liquidação Extrajudicial, seus controladores, controladas, ou quaisquer empresas de seu grupo econômico. Sagrar-se-ão vencedores os arrematantes que oferecerem o maior lance, observadas as condições de vendas fixadas neste Edital, das quais declaram-se integralmente cientes. A efetiva alienação e a consequente posse das ações ficarão subordinadas à: i) aprovação, pela SUSEP, autoridade concessionária da licença de funcionamento; ii) quitação do valor total arrematado. Na hipótese de os arrematantes deixarem de honrar por qualquer razão, o pagamento das parcelas restantes, perderão em favor do Banco Rural S.A. - Em Liquidação Extrajudicial, os Sinais pagos, o mesmo se aplicando no caso de desistência da compra efetuada por lance, seja pela sustação ou devolução do cheque dado em pagamento, ou por qualquer outra razão. Enquanto não ocorrer o cumprimento total das obrigações contraídas, a administração continuará sendo exercida pelos atuais gestores das empresas arrematadas, permitida a presença de um representante indicado pelo comprador, para acompanhamento, sem poder de gestão. Informações adicionais poderão ser obtidas junto à Investprev Seguros pelos telefones (31)3546-6600, (51)3083-2300, ou pelo site www.investprev.com.br. Visitação prévia à INVESTPREV SEGURADORA S.A. e à INVESTPREV SEGUROS E PREVIDÊNCIA S.A., poderá ser solicitada mediante agendamento prévio com Sr. Geraldo Henrique de Castro, a partir do dia 26/05/2015, pelos telefones acima mencionados. Informações relacionadas ao leilão poderão ser solicitadas ao leiloeiro pelos tels: (31)2125-9442, (31)2125-9443, (31) 2125-9456 ou pelo site www.palaciodosleiloes.com.br.

Belo Horizonte, 22 de maio de 2015.
OSMAR BRASIL DE ALMEIDA
Liquidante

BBTUR VIAGENS E TURISMO LTDA

EXTRATO DE APOSTILAMENTO

CONTRATO Nº 001/2013
CONTRATADA: FLASH TRANSPORTES E INFORMÁTICA LTDA. OBJETO: Prestação de serviços de moto-frete para suporte operacional às atividades cotidianas da BB Turismo, localizada em Brasília-DF, mediante a utilização de motocicleta com baú e seu condutor. APOSTILAMENTO: Reajuste do valor pela CCT/2015 no percentual de 7% que eleva o valor mensal do contrato para R$4.450,00, pelo período de 12 meses. ASSINATURA: 18 de maio de 2015. FUNDAMENTO LEGAL: Inciso XI do Art. 40 c/c o Inciso III do Art. 55, todos da Lei 8.666/93. PROCESSO LICITATÓRIO: Pregão Eletrônico nº 021/2012, Lote 01.

COMISSÃO PRÓ-FUNDAÇÃO DO SINDICATO DOS AGRICULTORES FAMILIARES E EMPREENDEDORES FAMILIARES RURAIS DE MULUNGU - PB

EDITAL DE CONVOCAÇÃO
ASSEMBLEIA GERAL

A Comissão Pró-fundação do Sindicato dos Agricultores Familiares e Empreendedores Familiares Rurais de Mulungu - SAFER, nos termos do art. 8º da Constituição Federal c/c com art. 511 e seguintes da CLT, nos termos da Lei Federal n. 11.326/06, convocamos toda a categoria dos trabalhadores(as) na agricultura familiar e empreendedores(as) familiar(es) rurais, que exerça/ou exerçam atividades agrícolas, extrativistas, de hortifrutigranjeiros, de olericultura, de fruticultura, de apicultura, de avicultura, de aquicultura, de pesca, de silvicultura, de extração mineral manual, vegetal, de agroindústria, de artesanato rural, e de ecoturismo rural, em regime de economia familiar, atendendo aos seguintes requisitos: I- não detenha, a qualquer título, área maior do que 4 (quatro) módulos fiscais; II - utilize predominantemente mão-de-obra da própria família nas atividades econômicas do seu estabelecimento ou empreendimento; III - tenha percentual mínimo da renda familiar originada de atividades econômicas do seu estabelecimento ou empreendimento, residentes/ou em atividades no município de MULUNGU-PB, para se reunirem em ASSEMBLÉIA EXTRAORDINÁRIA DE FUNDAÇÃO do Sindicato dos Trabalhadores na Agricultura Familiar e Empreendimentos Familiares Rurais de Mulungu - SAFER, a ser realizar no dia 14 de

EXEMPLAR DE ASSINANTE - PROIBIDA A REPRODUÇÃO

Junho de 2015, as 09:00 horas em 1ª convocação, e às 09:30 horas, em 2º convocação com qualquer numero de presentes, na sede da Associação Comunitária Olívio Vicente Pereira, Sítio Castro, Mulungu - PB, a fim de deliberar a seguinte ordem do dia: (1). Aprovação da fundação do Sindicato dos Agricultores Familiares e Empreendimentos Familiares Rurais de Mulungu - SAFER, nos termos da LEI FEDERAL 11.326/06 e do PARECER/CONJUR/MTE/Nº296/2009; (2). Discussão e aprovação do Estatuto Social; (3). Eleições e posse da Direção Executiva e Conselho Fiscal. (4) Filiação a FAFER-PB a CONAFER, e a FORÇA SINDICA. (5). Fixação das mensalidades sociais e demais contribuições para o custeio da Entidade..

Mulungu - PB, 21 de maio de 2015
DÉCIO SILVA DOS SANTOS
Presidente da Comissão

COMISSÃO PRÓ-FUNDAÇÃO DO SINDICATO NA ADMINISTRAÇÃO PÚBLICA DIRETA E INDIRETA DOS SERVIDORES PÚBLICOS MUNICIPAIS DE CONCEIÇÃO DAS ALAGOAS-MG

EDITAL DE CONVOCAÇÃO

A Comissão Pró-Fundação do Sindicato na Administração Pública Direta e Indireta dos Servidores Públicos Municipais de Conceição das Alagoas/MG, convoca todos os membros da categoria de Servidores Públicos Municipais do Município de Conceição das Alagoas/MG, para Assembléia Geral Extraordinária a ser realizada as 19h00min, do dia 22 de junho de 2015, na Rua Maria Borges da Silva, nº 289, Bairro Dona Maruca, na cidade de Conceição das Alagoas/MG, com a finalidade de analisarem e deliberarem sobre: a) aprovação da fundação da referida entidade; b) aprovação do seu estatuto; c) eleição da primeira diretoria.

Conceição das Alagoas - MG, 22 de maio de 2015.
KAROLINE PRATA PIRES SILVA
RG. 11.894.371 SSP/MG
Representante da Comissão Pró-Fundação

CONFEDERAÇÃO BRASILEIRA DE JUDÔ

AVISO DE LICITAÇÃO
CONCORRÊNCIA Nº 3/2015

A Confederação Brasileira de Judô torna público que fará realizar às 10:00 hs do dia 26.06.2015, licitação na modalidade CONCORRÊNCIA N.º: 003/2015, do tipo menor preço, visando a contratação de serviços técnicos especializados para formação de equipe multidisciplinar na área do desporto em 02 lotes, sendo Lote 01: contratação de empresa que forneça o serviço dos seguintes profissionais: Coordenador de Coordenação Acadêmica, Assistente de Coordenação Acadêmica, Coordenador de Coordenação Operacional e Administrativa, Assistente de Coordenação Operacional e Administrativa, Coordenador de Receptivo, Assistente de Receptivo e Lote 02: contratação de empresa que forneça o serviço dos seguintes profissionais: Palestrantes. O Edital poderá ser retirado na sede da CBJ, situada no Aeroporto Internacional do Rio de Janeiro, Terminal 1 - 3° Piso - setor C, ou através do site ww.cbj.com.br.

Rio de Janeiro, 22 de maio de 2015.
PAULO WANDERLEY TEIXEIRA
Presidente da Confederação

CONSÓRCIO INTERMUNICIPAL DA REDE DE URGÊNCIAS DO SUDOESTE DO PARANÁ

AVISO DE LICITAÇÃO
CONCORRÊNCIA Nº 1/2015

Processo nº 14/2015.

O CIRUSPAR torna público que no dia 25 de junho de 2015, às 09h10min, estará realizando licitação na modalidade Concorrência - Registro de Preços, sendo a licitação do tipo "menor preço", com critério de julgamento "menor preço unitário". Os envelopes contendo documentos de habilitação e proposta de preços poderão ser recebidos até às 09 horas do dia de abertura de sessão. Objeto: Implantação de registro de preços para futura e eventual aquisição de material médico e materiais diversos para os atendimentos do SAMU 192 Sudoeste do Paraná. O edital está presente em www.ciruspar.pr.gov.br - Informações e retirada do Kit Proposta Digital: (46) 3902-1338 - (46) 3225-2731. E-mail: licitacao@ciruspar.pr.gov.br.

Pato Branco, 19 de maio de 2015.
ADRIANO LUIZ ZINI
Presidente da CPL

CONSÓRCIO PÚBLICO DE DESENVOLVIMENTO SUSTENTÁVEL DO TERRITÓRIO DO SISAL

AVISO DE LICITAÇÃO
PREGÃO PRESENCIAL Nº 7/2015

O Pregoeiro torna público aos interessados que, realizar-se-á a licitação: Processo Administrativo nº 053/2015, Modalidade: Pregão Presencial N° 007/2015. Tipo Menor Preço Global - Objeto: Aquisição de material de construção, destinados ao Projeto e Obras de implementação de novas tecnologias de convivência com o Semiárido, conforme Convênio 025/2013 - Mds/Consisal, no município de Barrocas - Ba, Data da Abertura: 03/06/2015, ÀS 09:00 horas. EDITAL e informações na Prefeitura Municipal de Serrinha, na Rua Campos Filho,140- centro - CEP 48700-000,das 08:00 as 12:00hs. Heber de Almeida Antunes - Pregoeiro Oficial

Serrinha - BA, 22 de maio de 2015
HEBER DE ALMEIDA ANTUNES

CONSÓRCIO PÚBLICO DE SAÚDE DA MICRORREGIÃO DE LIMOEIRO DO NORTE - CPSMLN

AVISOS DE LICITAÇÃO
PREGÃO PRESENCIAL Nº 4/2015-PP

A Pregoeira do Consórcio Público de Saúde da Microrregião de Limoeiro do Norte torna público que no dia 08 de Junho de 2015, às 09h00min, na sala da Comissão de Licitação, na Rua Napoleão Nunes Maia, S/Nº, Bairro José Simões, CEP 62930-000, Limoeiro do Norte - CE receberá propostas para aquisição de forma parcelada de Produtos de Higiene Pessoal, Produtos e Materiais destinados à Limpeza e Conservação, bem como Material de Proteção e Segurança destinados ao Centro de Especialidades Odontológicas - CEO, Policlínica e Consórcio Público de Saúde da Microrregião de Limoeiro do Norte, conforme quantidades e especificações do anexo I deste Edital. Modalidade: Pregão Presencial. O Edital poderá ser examinado perante, a Pregoeira e Equipe de Apoio no endereço já citado.

PREGÃO PRESENCIAL Nº 6/2015-PP

A Pregoeira do Consórcio Público de Saúde da Microrregião de Limoeiro do Norte torna público que no dia 09 de Junho de 2015, às 08h00min, na sala da Comissão de Licitação, na Rua Napoleão Nunes Maia, S/Nº, Bairro José Simões, CEP 62930-000, Limoeiro do Norte - CE receberá propostas para aquisição e entrega de Material de Expediente, Festividades e Material Educativo para suprir as necessidades do Centro de Especialidades Odontológicas - CEO, Policlínica e Consórcio Público de Saúde da Microrregião de Limoeiro do Norte, conforme especificações do Termo de Referência em Anexo neste Edital. Modalidade: Pregão Presencial. O Edital poderá ser examinado perante, a Pregoeira e equipe de apoio no endereço já citado.

PREGÃO PRESENCIAL Nº 7/2015-PP

A Pregoeira do Consórcio Público de Saúde da Microrregião de Limoeiro do Norte torna público que no dia 10 de Junho de 2015, às 08h00min, na sala da Comissão de Licitação, na Rua Napoleão Nunes Maia, S/Nº, Bairro José Simões, CEP 62930-000, Limoeiro do Norte - CE receberá propostas para aquisição parcelada de Mobiliário Geral, Máquinas, Utensílios e Equipamentos Diversos, Material Elétrico e Eletrônico, bem como Material e Equipamento de Processamento de Dados destinados ao Centro de Especialidades Odontológicas - CEO, Policlínica e Consórcio Público de Saúde da Microrregião de Limoeiro do Norte, conforme descrito neste Edital e seus anexos. Modalidade: Pregão Presencial. O Edital poderá ser examinado perante, a Pregoeira e equipe de apoio no endereço já citado.

PREGÃO PRESENCIAL Nº 8/2015-PP

A Pregoeira do Consórcio Público de Saúde da Microrregião de Limoeiro do Norte torna público que no dia 11 de Junho de 2015, às 08h00min, na sala da Comissão de Licitação, na Rua Napoleão Nunes Maia, S/Nº, Bairro José Simões, CEP 62930-000, Limoeiro do Norte - CE receberá propostas para aquisição parcelada de Gêneros Alimentícios, Copa e Cozinha, bem como Material de Acondicionamento e Embalagem destinados ao Centro de Especialidades Odontológicas - CEO, Policlínica e Consórcio Público de Saúde da Microrregião de Limoeiro do Norte, conforme descrito neste Edital e seus Anexos. Modalidade: Pregão Presencial. O Edital poderá ser examinado perante, a Pregoeira e equipe de apoio no endereço já citado.

Limoeiro do Norte-CE, 22 de maio de 2015.
MARIA DE FÁTIMA DO NORTE OLIVEIRA

EMPLAVI EMPREENDIMENTOS IMOBILIÁRIOS LTDA

CNPJ - 05.282.377/0001-02 NIRE - 53.2.0116224-9

ATA DA REUNIÃO DOS SÓCIOS QUOTISTAS

Às 17:00 horas do dia 23 de dezembro de 2014, na sede da sociedade, na presença de todos os sócios que representam 100% (cem por cento) do capital social.

COMPOSIÇÃO DE MESA: Gil Pereira, presidente e Gil Henrique Pereira, secretário.

PUBLICAÇÃO E CONVOCAÇÃO: conforme disposto no § 2º do art. 1.072 do Código Civil. ORDEM DO DIA: deliberar sobre a redução do capital social da sociedade, em conformidade com o disposto no artigo 1.082 do Código Civil - Lei 10.406/2002. DELIBERAÇÕES: após a análise, aprovam os sócios a redução do capital social da sociedade, que foi considerado excessivo levando-se em conta o objeto da sociedade e suas atuais operações e conforme autoriza o Artigo 1.082, II, do Código Civil Brasileiro- Lei 10.406/2002. Considerando o capital atual registrado de R$ 14.733.000,00 (Quatorze milhões, setecentos e trinta e três mil reais), os sócios acordam em reduzir o capital social em R$ 9.733.000,00 (Nove milhões, setecentos e trinta e três mil reais), passando o capital social da sociedade para R$ 5.000.000,00 (Cinco milhões de reais), representado por 5.000.000 (Cinco milhões) de quotas de valor nominal de R$ 1,00 (um real) cada uma. Brasília-DF, 23 de dezembro de 2014.

Em 22 de maio de 2015
GIL PEREIRA
Presidente

EMPLAVI INCORPORAÇÕES IMOBILIÁRIAS LTDA

CNPJ - 10.310.766/0001-26 NIRE - 53.2.0149889-1

ATA DA REUNIÃO DOS SÓCIOS QUOTISTAS

Às 17:00 horas do dia 23 de dezembro de 2014, na sede da sociedade, na presença de todos os sócios que representam 100% (cem por cento) do capital social.

COMPOSIÇÃO DE MESA: Gil Pereira, presidente e Gil Henrique Pereira, secretário.

PUBLICAÇÃO E CONVOCAÇÃO: conforme disposto no § 2º do art. 1.072 do Código Civil. ORDEM DO DIA: deliberar sobre a redução do capital social da sociedade, em conformidade com o disposto no artigo 1.082 do Código Civil - Lei 10.406/2002. DELIBERAÇÕES: após a análise, aprovam os sócios a redução do capital social da sociedade, que foi considerado excessivo levando-se em conta o objeto da sociedade e suas atuais operações e conforme autoriza o Artigo 1.082, II, do Código Civil Brasileiro- Lei 10.406/2002. Considerando o capital atual registrado de R$ 72.851.000,00 (Setenta e dois milhões, oitocentos e cinquenta e um mil reais), os sócios acordam em reduzir o capital social em R$ 67.851.000,00 (Sessenta e sete milhões oitocentos e cinquenta e um mil reais), passando o capital social da sociedade para R$ 5.000.000,00 (Cinco milhões de reais), representado por 5.000.000 (Cinco milhões) de quotas de valor nominal de R$ 1,00 (um real) cada uma. Brasília-DF, 23 de dezembro de 2014.

Em 23 de maio de 2015
GIL PEREIRA
Presidente

EMPLAVI PARTICIPAÇÕES IMOBILIÁRIAS LTDA

CNPJ - 10.310.740/0001-88 NIRE - 53.2.0149899-9

ATA DA REUNIÃO DOS SÓCIOS QUOTISTAS

Às 17:00 horas do dia 23 de dezembro de 2014, na sede da sociedade, na presença de todos os sócios que representam 100% (cem por cento) do capital social.

COMPOSIÇÃO DE MESA: Gil Pereira, presidente e Gil Henrique Pereira, secretário.

PUBLICAÇÃO E CONVOCAÇÃO: conforme disposto no § 2º do art. 1.072 do Código Civil. ORDEM DO DIA: deliberar sobre a redução do capital social da sociedade, em conformidade com o disposto no artigo 1.082 do Código Civil - Lei 10.406/2002. DELIBERAÇÕES: após a análise, aprovam os sócios a redução do capital social da sociedade, que foi considerado excessivo levando-se em conta o objeto da sociedade e suas atuais operações e conforme autoriza o Artigo 1.082, II, do Código Civil Brasileiro- Lei 10.406/2002. Considerando o capital atual registrado de R$ 55.781.100,00 (Cinquenta e cinco milhões, setecentos e oitenta e um mil e cem reais), os sócios acordam em reduzir o capital social em R$ 50.781.100,00 (Cinquenta milhões, setecentos e oitenta e um mil e cem reais), passando o capital social da sociedade para R$ 5.000.000,00 (Cinco milhões de reais), representado por 5.000.000 (Cinco milhões) de quotas de valor nominal de R$ 1,00 (um real) cada uma.

Brasília-DF, 23 de dezembro de 2014.
GIL PEREIRA
Presidente

FACULDADE DE ADMINISTRAÇÃO DE MARIANA

EDITAL DE 22 DE MAIO DE 2015
PROCESSO SELETIVO 2015/2º

A Faculdade de Administração de Mariana, instituição mantida pela Fundação Educacional de Mariana - FEMAR -, no município de Mariana, Minas Gerais, e credenciada pelo Ministro de Estado da Educação, conforme Portaria o. o 2.771. de 06/09/04, publicada no Diário Oficial da União - DOU -, de 09/09/2004, toma públicas, para conhecimento dos interessados, as condições de acesso às vagas oferecidas pela Entidade, para admissão aos seus cursos de graduação ,no Processo Seletivo 2015/2. I - Do curso, turno, vagas e ato de autorização: Curso de Engenharia de Produção: Bacharel, (vagas remanescentes do vestibular 2015/1º) reconhecimento conforme Portaria Ministerial n. ° 220, de 29/02/2014, DOU de 30/02/2014, do: Curso de Engenharia de Ambiental: Bacharel,(vagas remanescentes do vestibular 2015/1º), autorização conforme portaria Ministerial nº 372, 30 /08/2011 e do curso de Administração reconhecimento conforme Portaria Ministerial de nº 220,02/04/2014 publicada no D.O.U de 09/04/2014 (vagas remanescentes do vestibular 2015/1º). Em caso de persistência de vagas remanescentes de Engenharia de Produção, Engenharia Ambiental e de Administração, será utilizado a nota do ENEM,outras formas de seleção em acordo com a legislação em

COMERCIALIZAÇÃO PROIBIDA POR TERCEIROS

vigor ou o "Vestibular Agendado" em datas variadas. O "Vestibular Agendado" que ocorrerá varias vezes quanto necessário até o preenchimento das vagas para o segundo semestre ao longo de 2015-. Do local onde será ministrado o curso, das turmas e da validade do processo seletivo: o curso será ministrado na "Faculdade de Administração de Mariana" Rua Dom Silvério, 161,Centro, Mariana, Minas Gerais; o número máximo de alunos por turma é de 60; e o processo seletivo tem validade para segundo semestre letivo de 2015, (Engenharia de Produção, Engenharia Ambiental e Administração). III - Do processo seletivo: a seleção dos candidatos, a ser realizada em data e horário a ser definida pela Secretaria da Instituição em acordo com o seu horário de funcionamento, sendo feita por meio de uma prova de Redação e de provas de múltipla escolha de Língua Portuguesa ,Matemática, Língua Estrangeira Moderna, História, Geografia (para ambos os cursos), e, Química, Física e Biologia (para Engenharia de Produção e Engenharia Ambiental). IV Das inscrições: os interessados poderão inscrever-se para o processo seletivo no período de 01/06/2015 a 16/07/2015,pelo site www.femar.edu.br ou de segunda a sexta-feira, das 9 às 12 h e de 14 às 21h e sábado de 9 as 12 h na Secretaria da Faculdade. V - Dos documentos para inscrição: os candidatos, no ato da inscrição, deverão apresentar: a)documento de identidade de valor legal; b) comprovante do pagamento de taxa de inscrição, no valor de R$70,00 (setenta reais) no caso da inscrição feita na secretaria da Faculdade deverá ser efetuado pagamento Banco Santander (Real), Agência 3503 Conta n°13000135-0 c) formulário de inscrição devidamente preenchido, incluindo questionário socioeconômico e cultural, obtidos nos locais de inscrição. VI - Das condições de constituição das turmas: a formação das turmas, para efetiva oferta das habilitações aos candidatos, está sujeita ao preenchimento mínimo de 80% das vagas, na matrícula dos candidatos aprovados no processo seletivo, independentemente do número de candidatos inscritos. O inteiro teor do presente Edital, contendo especificações do processo de seleção, programas das provas e condições para matrícula, encontra-se no site da faculdade www.femar.edu.br.O Manual do Candidato encontra-se, à disposição dos interessados , no site www.femar.edu.br.

JOSÉ JARBAS RAMOS FILHO
Diretor da Faculdade

FEDERAÇÃO NACIONAL DOS VENDEDORES DE JORNAIS E REVISTAS E EMPREGADOS EM EMPRESAS DISTRIBUIDORAS DE JORNAIS E REVISTAS

RETIFICAÇÃO

No Aviso de Eleições publicado no DOU3, dia 22/05/2015, pág. 152. no título onde se lê: Federação Nacional dos Distribuidores e Vendedores de Jornais e Revistas - FENAVEJOR, Leia-se: Federação Nacional dos Vendedores de Jornais e Revistas e Empregados em Empresas Distribuidoras de Jornais e Revistas.

FEDERAÇÃO DAS INDÚSTRIAS DO ESTADO DE MINAS GERAIS

SUPERINTENDÊNCIA DE RECURSOS HUMANOS

AVISO DE DISPENSA DE LICITAÇÃO

Objeto: Prestação de serviços de recrutamento, seleção e gestão de estagiários, pelo período de 12 (doze) meses, para atendimento ao Sistema FIEMG (FIEMG, CIEMG, SESI, SENAI e IER). Empresa contratada: Instituto Euvaldo Lodi - IEL / Núcleo Regional de Minas Gerais (CNPJ: 17.422.056/0001-37). Fundamento: art. 9, inciso VIII do Regulamento de Licitações e Contratos do SESI e SENAI. Valor total estimado: R$252.792,00 (duzentos e cinquenta e dois mil setecentos e noventa e dois reais).

JOSÉ ANTÔNIO GONTIJO DO COUTO

BELAP AGRO PECUARIA S.A.

CNPJ/MF nº 13.666.599/0001-49

Balanço Patrimonial em 31/12/2014 e 2013 (Expresso em Reais)

ATIVO	31/12/2014	31/12/2013
Ativo Circulante	**13.432.374**	**11.877.449**
Caixa e Equivalentes de Caixa	**116.178**	**650.786**
Caixa e bancos	2.512	954
Aplicações financeiras	113.666	649.832
Contas a receber	11.628	307.109
Estoques	11.870.108	9.333.949
Impostos a compensar	1.249.108	1.153.065
Adiantamentos	18.489	279.734
Controladas e coligadas	152.806	152.806
Outros devedores	14.057	-
Ativo Não-Circulante	**32.653.768**	**33.681.898**
Realizável a Longo Prazo	**748.846**	**669.658**
Depósitos Judiciais	391.830	135.472
Valores Mobiliários	357.016	534.186
Investimentos	3.597.537	6.325.137
Imobilizado Liquido	**28.307.385**	**26.687.103**
TOTAL DO ATIVO	**46.086.142**	**45.559.347**

PASSIVO	31/12/2014	31/12/2013
Passivo Circulante	**10.450.245**	**11.273.702**
Fornecedores	2.154.613	2.942.484
Adiantamento de Clientes	756.444	-
Impostos e contribuições	87.532	79.601
Obrigações sociais e trabalhistas	246.997	227.574
Empréstimos e financiamentos	6.656.374	7.494.227
Outros credores	548.285	529.816
Passivo Não-Circulante	**15.337.456**	**14.019.144**
Empréstimos e financiamentos	399.587	1.630.013
Controladas e coligadas	9.448.401	9.768.401
Adiantamento p/futuro aumento capital	5.489.468	2.593.168
Impostos e contribuições parcelados	-	27.562
Patrimônio Líquido	**20.298.441**	**20.266.501**
Capital social	46.046.284	46.046.284
Ajuste avaliação	23.885.632	23.885.632
Adiantamento p/futuro aumento capital	941.000	941.000
Prejuízos acumulados	(50.649.441)	(52.395.341)
Resultado do exercício	74.966	1.788.926
TOTAL DO PASSIVO	**46.086.142**	**45.559.347**

Demonstração das Mutações do Patrimônio Líquido (Expresso em Reais)

Mutações Patrimonias	Capital Social	Adiantam. p/Futuro Aum. Capital	Aj. Avaliação Patrim.	Prej. Acumulados	Total
Saldo em 01/01/2013	46.046.284	941.000	23.885.632	(52.792.376)	18.080.541
Adiantamento p/futuro aum. capital	-	-	-		-
Ajuste de Exercícios Anteriores	-	-	-	397.036	397.036
Lucro Líquido do Exercício	-	-	-	1.788.926	1.788.926
Saldo em 31/12/2013	46.046.284	941.000,00	23.885.632	(50.606.415)	20.266.502
Adiantamento p/futuro aum. capital	-	-	-		-
Ajuste de exercícios anteriores	-	-	-	(43.027)	(43.027)
Lucro Líquido do Exercício	-	-	-	74.966	74.966
Saldo em 31/12/2014	46.046.284	941.000	23.885.632	(50.574.476)	20.298.441

Notas Explicativas das Demonstrações Financeiras em 31/12/2014 e 2013 (Expressa em Reais)

1. Contexto Operacional. a) Objeto social. A sociedade tem como objetivo a exploração de toda a atividade direta ou indireta com a agricultura e pecuária. b) Projeto. O projeto aprovado pela Superintendência do Desenvolvimento do Nordeste – SUDENE, classificado na faixa "A" de prioridade, foi aprovado pela Resolução nº. 9.727 de 31/03/1986, e Parecer DAI/RUR nº. 013/98 de 28/04/1998. **2. Apresentação das Demonstrações Contábeis.** As demonstrações contábeis foram elaboradas de acordo com as práticas contábeis adotadas no Brasil, constantes da lei nº 6.404/76 com as alterações trazidas pela Lei nº 11.638/07 e 11.941/09, no que foi aplicável. **3. Principios e Práticas Contábeis.** O resultado é apurado pelo regime contábil de competência. a) Aplicações Financeiras. São demonstradas ao custo acrescido dos rendimentos auferidos até a data do balanço. b) Demais ativos e passivos sujeitos à atualização monetária. Foram atualizados de acordo com cláusulas contratuais, com base nos índices previstos nos respectivos dispositivos, de forma a refletir os valores atualizados nas datas dos balanços. c) Estoques. Os estoques de almoxarifado estão registrados pelo custo médio de aquisição e não excedem ao valor de mercado. Os estoques de produtos em formação foram avaliados por arbitramento. d) Imobilizado. As contas do ativo imobilizado estão demonstradas ao valor justo na forma do § 3º do artigo 182 da lei 6.404/1976, cujos ajustes foram classificados como avaliação patrimonial ao custo atribuído "deemed cost", reconhecido os efeitos de aumento e diminuição em decorrência da sua avaliação com base no laudo elaborado de conformidade com a ICPC 10 em atendimento ao CPC 27, por empresa especializada nomeada em Assembléia Extraordinária, respeitando os critérios de avaliação e os elementos de comparação relativos aos bens avaliados, , conforme mencionado na nota explicativa 9 - Ajuste de Avaliação Patrimonial.

4. Estoques	31/12/2014	31/12/2013
Estoques em formação	9.656.012	6.643.809
Estoques agropecuários	1.195.950	931.800
Almoxarifado	1.018.147	1.758.340
Total dos Estoques	**11.870.108**	**9.333.949**

5. Imobilizado. Ajustado em:	31/12/2014	31/12/2013
Terrenos	18.947.759	18.947.759
Construções e estruturas rurais	2.186.614	2.186.613
Equip. e implementos agricolas	677.461	73.459
Veiculos e máquinas agricolas	482.661	1.030.050
Móveis e utensílios	44.114	44.114
Instalações	1.557.512	1.557.512
Culturas permanentes	3.585.863	2.547.225
Irrigação e drenagem	1.542.164	1.532.664
Ativos biológicos	1.565.350	1.443.750
Equipamentos de informatica	49.596	49.596
Comunicação	32.718	32.718
Investimento em preparo de solo	586.250	-
Investimento em pastagens	695.562	-
Imobilizado - Custo	31.953.624	29.445.460
(-) Depreciação acumulada	(3.646.239)	(2.758.357)
Imobilizado - Líquido	**28.307.385**	**26.687.103**

6. Partes Relacionadas	31/12/14 Mútuos	31/12/13 Mútuos
A receber:		
Bia agricola S/A	11.250	11.250
ASA agricola sto. Antonio S.A.	40.830	40.830
ISA irrigação sto. André S.A.	78.050	78.050
NOL agropecuária Ltda	7.329	7.329
Kimeta agropecuária Ltda	9.347	9.348
Agrometa mec. agric. e invest. S.A.	158	158
Topbel agropecuária Ltda.	5.841	5.841
A pagar:		
Agronol agro industrial S.A.	(7.890.234)	(7.890.234)
Asa agr. sto Antonio S.A.	(1.202.181)	(1.202.181)
Cadiz empreend. participações	-	(200.000)
Construtora Santa Isabel	(8.555)	(8.555)
Kimeta agropecuária Ltda	(147.432)	(147.432)
Marcus Vinicius Barbosa Deccache	-	(320.000)
GSI Agronegocios part. Ltda	(200.000)	-
Probras enceganharia S.A.	-	(200.000)
Total das Partes Relacionadas	**(9.295.595)**	**(9.815.596)**

Adiantamento para Futuro Aumento de Capital	31/12/14 AFAC	31/12/13 AFAC
Agrometa Mecanizacao Agricola e Investimento S/A	(667.568)	(669.568)
Agronol Agro Industrial S/A	(408.900)	(287.600)
Asa Agricola Santo Antonio S/A	(116.000)	-
Bel Agricola Ltda	(2.116.400)	(679.000)
Belap Agro Pecuaria S/A	(15.000)	-
Bia Agricola S/A	(186.100)	(92.000)
Gsi Agronegocios Participações Ltda	(320.000)	-
Isa Irrigação Santo Andre S/A	(350.200)	-
Nol Agropecuaria Ltda	(905.700)	(846.000)
Sia Agropecuaria Ltda	(365.300)	-
Topbel Agropecuaria Ltda	(38.300)	(19.000)
Bia Agricola S/A	(141.000)	(141.000)
Cadiz Empreendimentos e Participacoes Ltda	-	(600.000)
Gsi Agronegocios Participações Ltda	(800.000)	-
Probras Engenharia S.a	-	(200.000)
Total dos Afac's	**(6.430.468)**	**(3.534.168)**

7. Financiamentos. Referem-se a financiamentos na carteira de cédula rural junto ao Banco do Nordeste do Brasil S.A. – BNB com vencimento para os anos de 2015 a 2025. DESENBANCO com vencimento do principal para o ano de 2020 – foi dado em garantia dos mesmos Titulos do Tesouro Nacional, cujos valores estão registrados no Passivo Não Circulante, como redutor do valor principal. Banco HSBC com vencimentos em 2015 e 2016. **8. Capital Social.** O capital social integralizado em 31/12/2014 é de R$46.046.284 (R$46.046.284 em 2013), e o capital autorizado é de R$600.000.000, sendo que o capital subscrito e integralizado está representado por ações sem valor nominal, assim distribuidas:

Relatório da Administração: Senhores Acionistas, cumprindo disposições legais e estatutárias, apresentamos a seguir as Demonstrações Financeiras da Belap Agro Pecuária S/A., relativas aos exercicios encerrados em 31/12/2014 e de 2013, e colocamo-nos à disposição de V.Sas. para qualquer esclarecimento que se faça necessário. Luis Eduardo Magalhães - BA, 26/03/2015. (Ass) Ferdinando Valle Magalhães (Diretor Presidente e Conselheiro), Ney dos Santos Ferreira (Diretor Superintendente), Creston Fernandes (Diretor Administrativo), Isabel Ferraz Magalhães (Presidente do Conselho) e Marcia Magalhães Deccache (Conselheira) e Alexandre Ferreira Novello (Diretor Financeiro)..

Demonstração de Resultado dos Exercícios Findos em 31/12/2014 e 2013 (Expresso em Reais)

	31/12/2014	31/12/2013
Receita Bruta	**3.653.601**	**9.370.275**
Impostos e devoluções sobre vendas	(406.706)	(337.487)
Receita Liquida	**3.246.895**	**9.032.788**
Custos dos produtos vendidos	(1.850.730)	(6.090.679)
Lucro Bruto	**1.396.165**	**2.942.109**
Despesas e Receitas Operacionais	**(915.838)**	**(731.996)**
Despesas operacionais	(1.211.612)	(1.331.382)
Despesas tributárias	(68.497)	(96.213)
Depreciações	(50.378)	(81.248)
Outras despesas	(69.513)	(20.431)
Outras receitas operacionais	484.162	797.278
Resultado Liquido Financeiro	**(405.361)**	**(421.187)**
Despesas financeiras	(698.314)	(850.026)
Receitas financeiras	292.952	428.839
Resultado Operacional	**74.966**	**1.788.926**
Resultado do Exercício	**74.966**	**1.788.926**
Resultado por Ações - (Em R$ 1,00)	**0,0004**	**0,0096**

Quant. de Ações Subscrito e Integralizado	31/12/2014	31/12/2013
Tipo de Ações: Ordinárias	125.165.779	125.165.779
Preferenciais	61.773.288	61.773.288
Total de Ações	**186.939.067**	**186.939.067**

As ações preferenciais não têm direito a voto, porém, gozam de participação integral nos resultados da sociedade e terão prioridade na distribuição de dividendo mínimo obrigatório. **9. Ajuste de Avaliação Patrimonial. a)** A empresa determinou em 2010 o custo atribuído **"deemed cost"** dos seus bens do imobilizado com base na interpretação do ICPC 10, relativamente ao CPC 27 e Norma do Conselho Federal de Contabilidade NBC T 19.1, o qual está suportado por relatório de avaliação elaborado por empresa especializada devidamente asinado pelos seus técnicos avaliadores responsáveis, cujo objetivo foi o de reconhecer o valor justo dos bens, na premissa de sua realidade, diante dos registros incompativeis com a realidade de seu ativo permanente. **b)** Os efeitos do ajuste de avalição patrimonial resultantes da determinação do custo atribuído **"deemed cost"**, estão refletidos contabilmente nas contas de imobilizado e patrimônio Líquido, com os seus respectivos valores monetários:

Terrenos	18.092.902
Construções e estruturas rurais	1.151.318
Equip. e implementos agricolas	217.768
Veiculos e máquinas agricolas	308.836
Móveis e utensílios	25.017
Instalações	690.988
Culturas permanentes	2.212.378
Irrigação e drenagem	1.106.980
Equipamentos de Informatica	48.483
Comunicação	30.962
Total dos ajustes	**23.885.632**
Patrimônio Líquido	
Ajustes de avaliação patrimonial	23.885.632
Total	**23.885.632**

Demonstração dos Fluxos de Caixa em 31/12/2014 e 2013 (Expresso em Reais)

Fluxo de Caixa das Ativ. Operacionais	31/12/2014	31/12/2013
Das Atividades	**74.966**	**1.788.926**
Lucro/(Prejuizo) Liquido do Exercicio	74.966	1.788.926
Operações Que Não Representam Saidas (Entradas) de Caixa:	**801.828**	**478.283**
Depreciações	844.855	81.248
Ajuste de exercícios anteriores	(43.027)	397.035
De Contas do Ativo e Passivo	**(2.181.887)**	**(4.718.750)**
(Aum.)/red. em Contas a Receber c/Clientes	295.481	(147.598)
(Aum.)/red. em Estoques	(2.536.159)	(2.456.753)
(Aum.)/red. Impostos a Comp./Recuperar	(96.043)	(132.222)
(Aum.)/red. em Outros Ativos	167.999	(63.700)
Aum./(red.) em Fornecedores	(787.871)	(908.856)
Aum./(red.) Obrig. Sociais e Trabalhistas	19.423	(61.179)
Aum./(red.) Impostos e Contribuições	7.931	(94.612)
Aum./(red.) em Outros Passivos	(8.736)	4.570
Aum./(red.) Venda Entrega Futura	756.087	(858.400)
Cx Líq. Proveniente Ativ. Operacionais	**(1.305.093)**	**(2.451.541)**
Fluxo de Caixa das Ativ. de Investimentos		
(Aum.)/red. de Investimentos	2.727.600	(1.444.699)
(Aumento)/por Aquisições Imobilizado	(2.465.137)	182.099
Cx Líq. Aplicados Ativ. de Investimentos	**262.463**	**(1.262.600)**
Fluxo de Caixa Ativ. de Financiamentos		
Captação/(Liquidação) de:		
• Empréstimos e Financiamentos	(2.068.279)	3.899.821
• Empréstimos Coligadas - Passivos	(320.000)	(22.568)
• Adianto. p/futuro aum. capital - Passivos	2.896.300	252.468
Cx Líq. Aplicados Ativ. Financiamentos	**508.021**	**4.129.721**
Aum./(redução) Líquido de Caixa e Equivalente de Caixa	**(534.609)**	**415.580**
Caixa e Equiv. Caixa: No Início do Exercício	650.787	235.206
No Final do Exercício	116.178	650.786
Aumento (Redução) Líquido de Caixa e Equivalente de Caixa	**(534.609)**	**415.580**

10. Contingência. A declaração de rendimentos para fins de imposto de renda e encargos tributários resultantes das operações da empresa estão sujeitas a exames por parte das autoridades fiscais, dentro dos prazos prescricionais.

Diretoria: Ferdinando Valle Magalhães, Diretor Presidente;
Ney dos Santos Ferreira, Diretor Superintendente;
Creston Fernandes, Diretor Administrativo;
Alexandre Ferreira Novello, Diretor Financeiro.
Conselho de Administração: Isabel Ferraz Magalhães, Presidente;
Ferdinando Valle Magalhães, Conselheiro;
Marcia Magalhães Deccache, Conselheira.
Contador: Claudio Leite de Oliveira Junior - CRC/BA - 035954/O-2.

Relatório dos Auditores Independentes sobre as Demonstrações Financeiras

Ilmos. Srs. Diretores da **Belap Agro Pecuária S.A.**. Examinamos as demonstrações financeiras da Belap Agro Pecuária S/A., que compreendem o balanço patrimonial em 31/12/2014 e as respectivas demonstrações do resultado, das mutações do patrimônio liquido e dos fluxos de caixa para o exercicio findo naquela data, assim como o resumo das principais práticas contábeis e demais notas explicativas. **Responsabilidade da administração sobre as demonstrações financeiras.** A administração da Belap Agro Pecuária S/A. é responsável pela elaboração e adequada apresentação dessas demonstrações financeiras de acordo com as práticas contábeis adotadas no Brasil, e pelos controles internos que ela determinou como necessários para permitir a elaboração de demonstrações financeiras livres de distorção relevante, independentemente se causada por fraude ou erro. **Responsabilidade dos auditores independentes.** Nossa responsabilidade é a de expressar uma opinião sobre essas demonstrações contábeis com base em nossa auditoria, conduzida de acordo com as normas brasileiras e internacionais de auditoria. Essas normas requerem o cumprimento de exigências éticas pelo auditor e que a auditoria seja planejada e executada com o objetivo de obter segurança razoável de que as demonstrações contábeis estão livres de distorção relevante. Uma auditoria envolve a execução de procedimentos selecionados para obtenção de evidência a respeito dos valores e divulgação apresentados nas demonstrações contábeis. Os procedimentos selecionados dependem do julgamento do auditor, incluindo a avaliação dos riscos de distorção relevante nas demonstrações contábeis, independentemente se causada por fraude ou erro. Nessa avaliação de riscos, o auditor considera os controles internos relevantes para a elaboração e adequada apresentação das demonstrações financeiras da empresa para planejar os procedimentos de auditoria que são apropriados nas circunstâncias, mas não para fins de expressar uma opinião sobre a eficácia desses controles internos da empresa. Uma auditoria inclui, também, a avaliação da adequação das práticas contábeis utilizadas e a razoabilidade das estimativas contábeis feitas pela administração, bem como a avaliação da apresentação das demonstrações financeiras tomadas em conjunto. Acreditamos que a evidência de auditoria obtida é suficiente e apropriada para fundamentar nossa opinião. **Opinião.** Em nossa opinião, as demonstrações financeiras acima referidas apresentam adequadamente, em todos os aspectos relevantes, a posição patrimonial e financeira da Belap Agro Pecuária S/A. em 31/12/2014, o desempenho de suas operações e os seus fluxos de caixa para o exercicio findo naquela data, de acordo com as práticas contábeis adotadas no Brasil. **Outros assuntos. Auditoria dos valores correspondentes ao exercicio anterior.** As demonstrações financeiras Belap Agro Pecuária S/A. em 31/12/2013, apresentadas para fins de comparação, foram anteriormente por nós auditadas de acordo com as normas de auditoria vigentes por ocasião da emissão de relatório em 31/01/2014, que não conteve nenhuma modificação. Luis Eduardo Magalhães - BA, 26/03/2015. Severino Ramos dos Santos. Auditor Independente - CRC/PE - 11.237 S BA

ISA - IRRIGAÇÃO SANTO ANDRÉ S.A.

CNPJ/MF nº 33.796.830/0001-26

Relatório da Administração: Senhores Acionistas, Cumprindo disposições legais e estatutárias, apresentamos a seguir as Demonstrações Financeiras da Isa Irrigação Santo André S/A, relativos aos exercícios encerrados em 31/12/2014 e 2013, e colocamo-nos à disposição de V.Sas. para qualquer outro esclarecimento que se faça necessário. Barreiras-BA, 25/03/2015 . (Ass) Ferdinando Valle Magalhães (Diretor Presidente e Conselheiro), Ney dos Santos Ferreira (Diretor Superintendente), Chester Fernandes (Diretor Administrativo), Alexandre Ferrera Novello (Diretor Financeiro), Isabel Ferraz Magalhães (Presidente do Conselho) e Creston Fernandes (Conselheiro).

Balanço Patrimonial em 31/12/2014 e 2013 (Expresso em Reais)

ATIVO	31/12/2014	31/12/2013
Ativo Circulante	8.568.107	9.107.498
Caixa e equivalentes de caixa	44.747	388.385
Caixa e bancos	6.658	5.568
Aplicações financeiras	38.089	382.817
Contas a receber	6.068	7.160
Estoques	7.771.205	7.624.076
Impostos a compensar	665.200	532.898
Adiantamentos	1.931	476.023
Controladas e coligadas	78.956	78.956
Ativo Não-Circulante	31.642.415	41.667.754
Realizável a longo prazo	13.669.366	25.984.035
Controladas e coligadas	13.557.108	13.557.108
Depósitos judiciais	112.258	65.854
Valores mobiliários	-	12.361.073
Investimentos	7.121.400	6.668.766
Imobilizado líquido	10.851.649	9.014.953
TOTAL DO ATIVO	40.210.522	50.775.252
PASSIVO	31/12/2014	31/12/2013
Passivo Circulante	5.165.188	11.349.183
Fornecedores	2.090.093	1.289.685
Impostos e contribuições	86.798	148.147
Obrigações sociais e trabalhistas	141.636	156.433
Empréstimos e financiamentos	2.537.284	9.448.265
Controladas e coligadas	306.547	306.547
Outros credores	2.830	106
Passivo Não-Circulante	14.114.837	18.248.650
Empréstimos e financiamentos	1.910.093	13.451.208
Controladas e coligadas	1.350.000	350.000
Adiantamento p/futuro aumento capital	10.844.665	4.409.965
Outros credores	10.079	37.477
Patrimônio Líquido	20.930.497	21.177.419
Capital social	16.741.563	16.741.563
Ajuste avaliação patrimônial	4.286.585	4.286.585
Adiantamento p/futuro aumento capital	10.521.000	10.521.000
Prejuízos acumulados	(10.318.604)	(9.239.930)
Resultado do exercício	(300.047)	(1.131.799)
TOTAL DO PASSIVO	40.210.522	50.775.252

Demonstração de Resultado dos Exercícios Findos em 31/12/2014 e 2013 (Expresso em Reais)

	31/12/2014	31/12/2013
Receita Bruta	3.417.034	2.999.010
Impostos e devoluções sobre vendas	(271.373)	(413.852)
Receita Líquida	3.145.661	2.585.158
Custos dos produtos vendidos	(1.793.763)	(1.754.195)
Lucro Bruto	1.351.898	830.963
Despesas e Receitas Operacionais	(775.665)	(546.485)
Despesas operacionais	(630.958)	(390.234)
Despesas tributárias	(106.486)	(86.550)
Depreciações	(15.433)	(17.573)
Outras despesas	(62.861)	(52.711)
Outras receitas	40.073	583
Resultado Líquido Financeiro	(876.280)	(1.416.277)
Despesas financeiras	(2.115.108)	(2.307.394)
Receitas financeiras	1.238.828	891.117
Resultado Operacional	(300.047)	(1.131.799)
Resultado do Exercício	(300.047)	(1.131.799)
Resultado por Ações - (Em R$ 1,00)	(0,071)	(0,270)

Demonstração das Mutações do Patrimônio Líquido (Expresso em Reais)

Mutações Patrimoniais	Capital Social	Adiantam. Futuro Aumento Capital	Ajuste de Avaliação Patrimônial	Prejuízos Acumulados	Total Geral Patrimônio
Saldo em 01/01/2013	16.741.563	10.521.000	4.286.585	(9.307.280)	22.241.869
Ajustes exercícios anteriores	-	-	-	67.350	67.350
Adiant. futuro aumento capital	-	-	-	-	-
Lucro (prejuízo) líquido do exercício	-	-	-	(1.131.800)	(1.131.800)
Saldo em 31/12/2013	16.741.563	10.521.000	4.286.585	(10.371.729)	21.177.419
Ajustes exercícios anteriores	-	-	-	53.125	53.125
Lucro(prejuízo) líquido do exercício	-	-	-	(300.047)	(300.047)
Saldo Em 31/12/2014	16.741.563	10.521.000	4.286.585	(10.618.651)	20.930.497

Demonstração dos Fluxos de Caixa em 31/12/2014 e 2013 (Expresso em Reais)

Fluxo de Caixa das Atividades Operacionais	31/12/2014	31/12/2013
Das Atividades	(300.047)	(1.131.799)
Lucro/(prejuízo) líquido do exercício	(300.047)	(1.131.799)
Operações que não representam saidas (entradas) de caixa:	443.682	84.923
Depreciações	443.682	17.573
Ajustes de exercícios anteriores	-	67.350
De Contas do Ativo e Passivo	898.938	(2.202.637)
Aum./(red.) em contas a receber com clientes	1.092	8.112
Aum./(red.) em estoques	(147.129)	(1.849.245)
Aum./(red.) Em impostos a comp./Recuperar	(132.302)	(49.023)
Aum./(red.) em outros ativos	316.045	(341.226)
Aum./(red.) em fornecedores	800.303	180.489
Aum./(red.) em obrig. sociais e trabalhistas	(14.798)	(10.704)
Aum./(Red.) em impostos e contribuições	(22.137)	(16.936)
Aum./(red.) em outros passivos	53.590	(124.104)
Cx Líq. Proveniente Ativ. Operacionais	1.042.573	(3.249.513)
Fluxo de Caixa das Atividades de Investimentos		
Aum./(red.) de investimentos	(452.634)	(1.696.947)
(Aumento)/por aquisições imobilizado	(2.277.253)	(18.042)
Cx Líq. Aplicados Ativ. de Investimentos	(2.729.887)	(1.714.989)
Fluxo de Caixa das Atividades de Financiamentos		
Captação/(Liquidação) de:		
• Empréstimos e financiamentos	(6.091.024)	854.312
• Empréstimos coligadas - Passivos	1.000.000	-
• Adianto. p/futuro aum. capital - Passivos	6.434.700	4.409.965
Cx Líq. Aplicados Ativ. Financiamentos	1.343.677	5.264.277
Aum./(red.) Líq. Caixa e Equiv. Caixa	(343.637)	299.775
Cx e equival. caixa: No inicio do exercício	388.385	88.610
No final do exercício	44.748	388.385
Aum. (Red.) Líq. Caixa e Equiv. Caixa	(343.637)	299.775

Notas Explicativas das Demonstrações Financeiras em 31/12/2014 E 2013 (Expressa em Reais)

1. Contexto Operacional. a) Objeto social. A sociedade tem como objetivo a exploração de toda a atividade direta ou indireta ligada com a agricultura, especialmente com irrigação, objetivando ainda explorar a pecuária. b) Projeto. O projeto aprovado pela Superintendência do Desenvolvimento do Nordeste - SUDENE, classificado na faixa "A" de prioridade, foi aprovado pela Resolução nº. 10.461 de 27/10/1989, e Parecer DAI/RUR nº. 015/98 de 13/05/1998. **2. Apresentação das Demonstrações Contábeis.** As demonstrações contábeis foram elaboradas de acordo com as práticas contábeis adotadas no Brasil, constantes da lei nº 6.404/76 com as alterações trazidas pela Lei nº 11.638/07 e 11.941/09, no que foi aplicável. **3. Principios e Práticas Contábeis.** O resultado é apurado pelo regime contábil de competência. a) Aplicações Financeiras. São demonstradas ao custo acrescido dos rendimentos auferidos até a data do balanço, não excedendo o valor do mercado. b) Demais ativos e passivos sujeitos à atualização monetária. Foram atualizados de acordo com cláusulas contratuais, com base nos índices previstos nos respectivos dispositivos, de forma a refletir os valores atualizados nas datas dos balanços. c) Estoques. Os estoques de almoxarifado estão registrados pelo custo médio de aquisição e não excedem ao valor de mercado. Os estoques de produtos em formação foram avaliados por arbitramento. d) Imobilizado. As contas do ativo imobilizado estão demonstradas ao valor justo na forma do § 3º do artigo 182 da lei 6.404/1976, cujos ajustes foram classificados como avaliação patrimonial ao custo atribuído "deemed cost", reconhecido os efeitos de aumento e diminuição em decorrência da sua avaliação com base no laudo elaborado de conformidade com a ICPC 10 em atendimento ao CPC 27, por empresa especializada nomeada em Assembléia Extraordinária, respeitando os critérios de avaliação e os elementos de comparação relativos aos bens avaliados, conforme mencionado na nota explicativa 9 - Ajuste de Avaliação Patrimonial.

4. Estoques	31/12/2014	31/12/2013
Estoques em formação	6.994.569	6.867.968
Estoque agropecuário	39.200	113.050
Almoxarifado geral	737.436	643.057
Total dos Estoques	7.771.205	7.624.075

5) Imobilizado	Ajustado em 31/12/2014	Ajustado em 31/12/2013
Terrenos	3.700.284	3.700.284
Construções e estruturas rurais	1.270.599	1.270.599
Instalações	76.259	76.258
Culturas permanentes	4.067.040	3.116.972
Irrigação e drenagem	1.664.943	1.664.943
Veículos e máquinas agrícolas	581.145	581.145
Equip. e implementos agrícolas	407.843	407.843
Móveis e utensílios	13.222	13.222
Investimentos em preparos de solo	725.085	-
Investimentos em pastagens	602.100	-
Equipamentos de informatica	34.979	34.979
Imobilizado - Custo	13.143.499	10.866.245
(-) Depreciação acumulada	(2.291.850)	(1.851.292)
Imobilizado - Líquido	10.581.649	9.014.953

6) Partes Relacionadas	31/12/2014 Mútuos	31/12/2013 Mútuos
A receber - CSI	9.734.988	9.734.988
SIP	2.703.885	2.703.885
Agrometa	1.119.299	118.235
Asa Agrícola	52.621	-
Bia Agrícola S.A.	15.837	-
Kimeta Agropecuaria	884	-
Sia Agropecuaria S.A.	8.550	78.956
A pagar - Ferdinando Valle Magalhães	(1.000.000)	-
GSI Agronegocios Part. Ltda	(350.000)	(656.547)
Total das Partes Relacionadas	12.286.065	11.979.517

Adiantamento p/Futuro Aumento de Capital	31/12/2014 AFAC	31/12/2013 AFAC
Agrometa Mecanização Agrícola e Investimento S.A.	(2.000)	(3.000)
Agronol Agro Industrial S.A.	(4.817.589)	(6.278.989)
Asa Agrícola Santo Antonio S.A.	(9.643.377)	(2.017.377)
Bel Agrícola Ltda	(400.000)	-
Belap Agro Pecuaria S.A.	(2.066.000)	(2.886.800)
Bia Agrícola S.A.	(724.000)	(39.000)
Nol Agropecuaria Ltda	(114.700)	(37.200)
Sia Agropecuaria Ltda	(178.000)	(24.000)
Topbel Agropecuaria Ltda	-	(224.600)
Cadiz Empreendimentos e Participações Ltda	-	(3.420.000)
GSI Agronegocios Participações Ltda	(3.420.000)	-
Total Dos Afac's	(21.365.665)	(14.930.965)

7. Financiamentos. Apresentam os seguintes vencimentos: Banco do Brasil - cédula rural com vencimento para os anos de 2014 a 2025. DESENBANCO – cédula rural com vencimento para os anos de 2014 a 2025. Foi dado em garantia dos mesmos Títulos do Tesouro Nacional, cujos valores estão registrados no Passivo Não Circulante, sendo este redutor da dívida. **8. Capital Social.** O capital social integralizado em 31/12/2014 é de R$ 16.741.563 (R$16.741.563 em 2013). O capital autorizado é de R$600.000.000, sendo que o capital subscrito e integralizado está representado por ações sem valor nominal, assim distribuídas:

Quantidade de Ações Subscrito e Integralizado

Tipo de Ações	31/12/2014	31/12/2013
Ordinárias	2.539.379	2.539.379
Preferenciais	1.659.406	1.659.406
Total de Ações	4.198.785	4.198.785

As ações preferenciais não têm direito a voto, porém, gozam de participação integral nos resultados de sociedade e terão prioridade na distribuição de dividendo mínimo obrigatório. **9. Ajuste de Avaliação Patrimonial. a)** A empresa determinou em 2010 o custo atribuído **"deemed cost"** dos seus bens do imobilizado com base na interpretação do ICPC 10, relativamente ao CPC 27 e Norma do Conselho Federal de Contabilidade NBC T 19.1, o qual está suportado por relatório de avaliação elaborado por empresa especializada devidamente asinado pelos seus técnicos avaliadores responsáveis, cujo objetivo foi o de reconhecer o valor justo dos bens, na premissa de sua realidade, diante dos registros incompatíveis com a realidade de seu ativo permanente. **b)** Os efeitos do ajuste de avalição patrimonial resultantes da determinação do custo atribuído **"deemed cost"**, estão refletidos contabilmente nas contas de imobilizado e patrimônio Líquido, com os seus respectivos valores monetários: **10. Contingência.** A declaração de rendimentos para fins de imposto de renda e encargos tributários resultantes das operações da empresa estão sujeitas a exames por parte das autoridades fiscais, dentro dos prazos prescricionais.

Relatório dos Auditores Independentes sobre as Demonstrações Financeiras

Ilmos. Srs. Diretores da **ISA - Irrigação Santo André S.A.** Examinamos as demonstrações financeiras da ISA - Irrigação Santo André S.A., que compreendem o balanço patrimonial em 31/12/2014 e as respectivas demonstrações do resultado, das mutações do patrimônio líquido e dos fluxos de caixa para o exercício findo naquela data, assim como o resumo das principais práticas contábeis e demais notas explicativas. **Responsabilidade da administração sobre as demonstrações financeiras.** A administração da ISA - Irrigação Santo André S.A. é responsável pela elaboração e adequada apresentação dessas demonstrações financeiras de acordo com as práticas contábeis adotadas no Brasil, e pelos controles internos que ela determinou como necessários para permitir a elaboração de demonstrações financeiras livres de distorção relevante, independentemente se causada por fraude ou erro. **Responsabilidade dos auditores independentes.** Nossa responsabilidade é a de expressar uma opinião sobre essas demonstrações contábeis com base em nossa auditoria, conduzida de acordo com as normas brasileiras e internacionais de auditoria. Essas normas requerem o cumprimento de exigências éticas pelo auditor e que a auditoria seja planejada e executada com o objetivo de obter segurança razoável de que as demonstrações contábeis estão livres de distorção relevante. Uma auditoria envolve a execução de procedimentos selecionados para obtenção de evidência a respeito dos valores e divulgação apresentados nas demonstrações contábeis. Os procedimentos selecionados dependem do julgamento do auditor, incluindo a avaliação dos riscos de distorção relevante nas demonstrações contábeis, independentemente se causada por fraude ou erro. Nessa avaliação de riscos, o auditor considera os controles internos relevantes para a elaboração e adequada apresentação das demonstrações financeiras da empresa para planejar os procedimentos de auditoria que são apropriados nas circunstâncias, mas não para fins de expressar uma opinião sobre a eficácia desses controles internos da empresa. Uma auditoria inclui, também, a avaliação da adequação das práticas contábeis utilizadas e a razoabilidade das estimativas contábeis feitas pela administração, bem como a avaliação da apresentação das demonstrações financeiras tomadas em conjunto. Acreditamos que a evidência de auditoria obtida é suficiente e apropriada para fundamentar nossa opinião. **Opinião.** Em nossa opinião, as demonstrações financeiras acima referidas apresentam adequadamente, em todos os aspectos relevantes, a posição patrimonial e financeira da ISA - Irrigação Santo André S.A. em 31/12/2014, o desempenho de suas operações e os seus fluxos de caixa para o exercício findo naquela data, de acordo com as práticas contábeis adotadas no Brasil. **Outros assuntos. Auditoria dos valores correspondentes ao exercício anterior.** As demonstrações financeiras ISA – Irrigação Santo André S.A. em 31/12/2013, apresentadas para fins de comparação, foram anteriormente por nós auditadas de acordo com as normas de auditoria vigentes por ocasião da emissão de relatório em 31/01/2014, que não conteve nenhuma modificação. Barreiras - BA, 25/03/2015. Severino Ramos dos Santos. Auditor Independente - CRC/PE – 11.237 S BA

Diretoria: Ferdinando Valle Magalhães, Diretor Presidente; Ney dos Santos Ferreira, Diretor Superintendente; Chester Fernandes, Diretor Administrativo; Alexandre Ferreira Novello, Diretor Financeiro.
Conselho de Administração: Isabel Ferraz Magalhães, Presidente; Ferdinando Valle Magalhães, Conselheiro; Creston Fernandes, Conselheiro.
Contador: Claudio Leite de Oliveira Junior - CRC/BA - 035954/O-2.

FUNDAÇÃO DE AMPARO E DESENVOLVIMENTO DA PESQUISA

EXTRATO DE INEXIGIBILIDADE DE LICITAÇÃO

Contratante: Fundação de Amparo e Desenvolvimento da Pesquisa. Contratada: Jasco do Brasil Comércio de Instrumentos Científicos Ltda para o item 01 no valor de R$ 3.500,00 da SC 3430*01*091*27. Item 01 no valor de R$ 1.500,00. Item 02 no valor de R$ 2.000,00 da SC 3430*01*007*24. Objeto: Manutenção do equipamento Polarímetro P-2000 com reposição de peças. Processo 119576 / 119753. Para realização do projeto 3430 UFPA-ITV/FADESP SUBSTANCIAS BIOATIVAS. Amparo legal: Artigo 25, Inciso I da Lei 8.666/93. Ratificação: Diretor Executivo - Prof. Dr. Sinfronio Brito Moraes pela Fadesp.

FUNDAÇÃO DE AMPARO À PESQUISA E EXTENSÃO UNIVERSITÁRIA - FAPEU

EXTRATO DE DISPENSA DE LICITAÇÃO Nº 7/2015

Processo 007-2015, objeto de aquisição: 01 (um) ESPECTRÔMETRO DE FLUORESCÊNCIA DE RAIO-X, modelo S2 RANGER LE, do fabricante BRUKER AXS GMBH, no valor total de EURO 65.200,00; Linha de Pesquisa: "Desenvolvimento de projetos de pesquisa em rede nacional em tópicos de pesquisa de interesse científico e tecnológico na área de geoquímica rocha total (elementos maiores e menores)", Projeto "AMPLIAÇÃO E MODERNIZAÇÃO DAS INSTALAÇÕES DO NÚCLEO DE PESQUISA GEOLÓGICAS DA UFSC", Termo de cooperação PETROBRAS/FAPEU/UFSC 0050.0075449.12.9, Coordenador Geral: Prof. Juan Antônio Altamirano Flores; Fundamento legal: Lei n.º 8.666/93, Art. 25 Inciso 1. Ratificação em 22/05/2015, Prof. Gilberto Vieira Ângelo, na qualidade de Superintendente da FAPEU.

FUNDAÇÃO DE APOIO E DESENVOLVIMENTO AO ENSINO, PESQUISA E EXTENSÃO

AVISO DE LICITAÇÃO
PREGÃO ELETRÔNICO Nº 31/2015

Objeto: Pregão Eletrônico: Contratação de empresa para a prestação de serviços gráficos. Edital e entrega das propostas: a partir de 21/05/2015, a partir de 08:00h. Endereço: site eletrônico www.comprasnet.gov.br. Abertura das propostas: 01/06/2015 às 09:00h, no endereço eletrônico www.comprasnet.gov.br.

Juiz de Fora-MG, 20 de maio de 2015.
SABRINA FERREIRA MATOS DE SCHEPPER
Pregoeira

FUNDAÇÃO DE APOIO À CULTURA, ENSINO, PESQUISA E EXTENSÃO DE ALFENAS - FACEPE

AVISO DE RETIFICAÇÃO

Contrato: FINEP 2011- Convenio - 01.12.0437.00: Processo de Compra nº 050/15: Contratação Direta 004/15.

Informamos que na publicação no D.O.U em 02/04/2015, seção 3, página 144. Onde-se lê: Valor de JPY 1.607,000 (um mil e seiscentos e sete iene). Leia-se: Valor de JPY 1.607,000 (um milhão e seiscentos e sete ienes).

Alfenas, 20 de maio de 2015.
MARLUS PINHEIRO ROLEMBERG
Presidente da Fundação

FUNDAÇÃO DE APOIO À PESQUISA E EXTENSÃO DE SERGIPE

AVISO DE LICITAÇÃO
PREGÃO PRESENCIAL Nº 23/2015 - SRP

Objeto: registro de preços para eventual contratação de empresa especializada na locação de veículos, para atender as necessidades de Projetos gerenciados pela FAPESE. Itens: 02. Edital: 25/05/2015 de 09:00 às 11:30hs e de 14:30 às 17:00hs. Endereço: Rua Lagarto, 952, Centro, Aracaju - SE. Abertura das Propostas: 05/06/2015 às 09:00hs (Horário de Brasília), site: www.comprasnet.gov.br.

PREGÃO ELETRÔNICO Nº 24/2015

Objeto: Pregão Eletrônico - Registro de Preços para eventual aquisição de MATERIAL PERMANENTE (GPS), para atender as necessidades dos Projetos administrados pela FAPESE. Itens: 02. Edital: 25/05/2015 de 09:00 às 11:30hs e de 14:30 às 17:00hs. Endereço: Rua Lagarto, 952, Centro, Aracaju - SE. Proposta: a partir de 25/05/2015 às 09h00hs no site www.comprasnet.gov.br. Abertura: 05/06/2015 às 08:30hs (Horário de Brasília) no site: www.comprasnet.gov.br.

PREGÃO PRESENCIAL Nº 25/2015 - SRP

Objeto: Registro de Preços para a eventual aquisição de MATERIAL PERMANENTE (equipamentos de informática), para atender as necessidades dos Projetos administrados pela FAPESE. Itens: 18. Edital: 25/05/2015 de 09:00 às 11:30hs e de 14:30 às 17:00hs. Abertura: 05/06/2015 às 10:00hs (Horário de Brasília). Endereço: R. Lagarto, 952, Centro, Aracaju-SE, site: www.comprasnet.gov.br.

Este documento pode ser verificado no endereço eletrônico http://www.in.gov.br/autenticidade.html, pelo código 00032015052500178

Documento assinado digitalmente conforme MP nº 2.200-2 de 24/08/2001, que institui a Infraestrutura de Chaves Públicas Brasileira - ICP-Brasil.

PREGÃO PRESENCIAL Nº 26/2015

Objeto: aquisição de MATERIAL PERMANENTE (mobília) para atender as necessidades Projeto "CV: 4600223858 - Implementação da Infra-estrutura do Laboratório de Automação, controle e simulação computacional - LACS UFS/FAPESE/PETROBRÁS. Itens:7. Edital: 25/05/2015 de 09:00 às 11:30hs e de 14:30 às 17:00hs. Abertura: 05/06/2015 às 14:00hs (Horário de Brasília). Endereço: R. Lagarto, 952, Centro, Aracaju-SE. site: www.comprasnet.gov.br.

SÉRGIO LUIZ NASCIMENTO SANTOS
Pregoeiro

FUNDAÇÃO DE APOIO À PESQUISA - FUNAPE

RESULTADO DO JULGAMENTO PREGÃO ELETRÔNICO Nº 4/2015

O pregoeiro da Fundação de Apoio à Pesquisa, torna público a quem possa interessar que as empresas vencedoras da licitação supracitada foram: Saesa do Brasil Ltda, CNPJ: 07.366.769/0001-77, Lote 10. JVS Comércio e Serviços de Informática Ltda, CNPJ: 10.190.265/0001-53, Lote 08. PUHL Informática Ltda ME, CNPJ: 10.335.363/0001-31, Lotes 06 e 07. Wagner de Jesus Gonçalves Angelo EPP, CNPJ: 12.777.972/0001-76, Lote 01 e 04. Unisupri Officer - Comercio de Informática Ltda - ME, CNPJ: 07.630.001/0001-69, Lote 12. RG Comercio e Materiais Eireli - ME, CNPJ: 19.571.002/0001-69, Lote 03. Encontram-se classificadas e habilitadas no certame.

Goiânia-GO, 22 de maio de 2015.
CLAUDIO ROSA PAPALARDO

FUNDAÇÃO ARTHUR BERNARDES - FUNARBE
GERÊNCIA DO SETOR DE COMPRAS E IMPORTAÇÕES

AVISO DE HOMOLOGAÇÃO E ADJUDICAÇÃO PREGÃO ELETRÔNICO Nº 2/2015

A Fundação Arthur Bernardes, inscrita no CNPJ 20.320.503/0001-51, torna público a Homologação: Pregão Eletrônico 02/2015 - Processo 282/15. Objeto: Aquisição de Timolftaleína e Cádmio Metálico. Convênio: 9374-FUNARBE / EMBRAPA/ELETROSUL BIOFILTRAGEM (1110130054) Adjudicadas: Lio Serum Produtos Laboratoriais E Hospitalares Ltda - EPP, no valor de R$ 253,50 e Alquimista Comércio de Artigos para Laboratório Ltda - EPP, no valor de R$1.107,00.

Viçosa, 18 de maio de 2015.
LUCILENE DA SILVA DUARTE VALENTE
Pregoeira

FUNDAÇÃO BANCO DO BRASIL

EXTRATO DE CONTRATOS

Concurso de Projetos Nº 2014/017- PNHU - Programa Nacional de Habitação Urbana - OBJETO: Credenciamento de entidades para prestação de serviços à FUNDAÇÃO, relativos à Reaplicação e Integração das Tecnologias Sociais "Transformando Realidades por meio da Mobilização e Organização Comunitária", "Bibliotecas Comunitárias Vaga Lume", "Gestão Comunitária de Resíduos Orgânicos e Agricultura Urbana - Revolução dos Baldinhos", "Produção Agroecológica de Alimentos em Meio Urbano" e "Rede Criar - Joias Sustentáveis na Ilha das Flores", para moradores de empreendimentos do Programa Nacional de Habitação Urbana - PNHU, conforme Edital de Credenciamento nº 2014/017 - PNHU. VALOR: o valor relativo aos lotes de serviço está disposto no Documento nº 03 da Minuta de Contrato de Prestação de Serviços, Anexo V, do Edital de Credenciamento, publicado em www.fbb.org.br. VIGÊNCIA: 12 (doze) meses prorrogável até 60 (sessenta) meses. As entidades contratas foram: Agência de Desenvolvimento da Região Norte de Minas Gerais - ADENOR-MG - Contrato: 30/03/2015, Agência de Desenvolvimento Econômico Local - ADEL - Contrato: 30/03/2015, Associação de Apoio ao Desenvolvimento Social para o Agronegócio, Mandacaru - Contrato: 30/04/2015, Associação da Juventude Defensora da Natureza de Matelândia - Contrato: 01/04/2015, Associação de Apoio às comunidades do Campo do Rio Grande do Norte - Contrato: 08/04/2015, Associação de Apoio às comunidades do Campo do Rio Grande do Norte - Contrato: 08/04/2015, Associação de Educação Popular e Promoção da Vida - AEP-PROVIDA - Contrato: 31/03/2015, Associação Tônus Sistemas Sustentáveis - Contrato: 07/04/2015, Caritas Brasileira - Escritório Nacional - Contrato: 01/04/2015, Caritas Brasileira Regional de Santa Catarina - Contrato: 29/04/2015, Caritas Brasileira Regional NE II - Contrato: 01/04/2015, Centro de Estudos e Apoio ao Desenvolvimento, Emprego e Cidadania - Contrato: 08/04/2015, Centro Integrado de Estudos e Programas de Desenvolvimento Sustentável - Contrato: 08/04/2015, Cooperativa de Planejamento, Projetos e de Serviços Profissionais Liberais Ltda. - Contrato: 06/04/2015, Cooperativa de Trabalho Mútuo do Estado de São Paulo - Contrato: 06/04/2015, Cooperativa dos Citricultores Ecológicos do Vale do Caí LTDA - Contrato: 05/05/2015, Fundação Maurizio Vanini - Contrato: 09/04/2015, Instituto Brasileiro Pro-Cidadania - Contrato: 15/04/2015, Instituto de Des. Humano, Social, Econômico e Cultural Maná do Céu para os Povos - Contrato: 07/04/2015, Instituto de Desenvolvimento Sustentável - Contrato: 05/05/2015, Instituto de Formação, Estudo e Pesquisa São José Operário - Contrato: 10/04/2015, Instituto Histórico Geográfico de Santo Antônio do Leverger - Contrato: 13/04/2015, Instituto para o Desenvolvimento Tecnológico e Social - Contrato: 31/03/2015, Instituto para Valorização da Cultura Camponesa no Semiárido Brasileiro - Contrato: 29/04/2015, PROATEC - Projetos, Assessoria Técnica e Consultoria Ltda. - Contrato: 10/04/2015, Profissionais da Área de Saúde Promovendo Ações Sociais - Contrato: 10/04/2015.

EXTRATO DE CONVÊNIO

Projeto nº 14.635. Convenente: Cooperativa dos Agentes Autônomos de Reciclagem de Aracaju - CARE. Título: Realizando Sonhos. Objeto: Fortalecimento da cadeia dos resíduos sólidos, por meio da melhoria da infraestrutura operacional da Cooperativa, com a aquisição de 01 prensa enfardadeira, 01 fragmentadora de papel e 04 balanças elétricas transpaleteiras. Valor: R$ 100.450,00. Prazo de Execução: 08/05/2015 a 08/05/2016. Assinatura do Convênio: 08/05/2015.

FUNDAÇÃO BUTANTAN
CNPJ 61.189.445/0001-56

DESPACHOS DO DIRETOR-PRESIDENTE
Em 22 de maio de 2015

Inexigibilidade de seleção de fornecedores
Convênio BNDES nº 11.2.0322.1
Processo nº 10691/2015
Assunto: Aquisição de 06 (seis) resinas cromatográficas, 02 (dois) géis cromatográficos, 01 (uma) coluna cromatográfica de vidro e 02 (dois) padrões de peso molecular.

Com base na Requisição de Compra nº 12580, emitida em 09/04/2015 pela Gestão do Centro de Biotecnologia do Instituto Butantan e no Parecer Jurídico nº C021/2015, datado de 20/05/2015, tendo em vista Deliberação de Alçadas e Modalidades de Compras proveniente da Diretoria Executiva mediante poder outorgado pelo Conselho Curador da Fundação Butantan, no uso das atribuições que me são conferidas pelo Estatuto Social da Fundação Butantan, artigo 27, inciso I, homologo e ratifico o ato de inexigibilidade de seleção de fornecedores, com fundamento no artigo 18 do Regulamento de Compras e Contratações da Fundação Butantan, pelo valor total estimado de R$ 22.730,42 (vinte e dois mil, setecentos e trinta reais e quarenta e dois centavos), para a aquisição de 06 (seis) resinas cromatográficas, 02 (dois) géis cromatográficos, 01 (uma) coluna cromatográfica de vidro e 02 (dois) padrões de peso molecular, através da empresa GE HEALTHCARE LIFE SCIENCES DO BRASIL.

Inexigibilidade de seleção de fornecedores
Convênio BNDES nº 11.2.0322.1
Processo nº 10445/2015
Assunto: Aquisição de peças novas e reformadas para centrífuga tubular e contratação de serviços de instalação, montagem e treinamento.

Com base na Requisição de Compra nº 11894, emitida em 23/02/2015 pela Produção de Difteria do Instituto Butantan e no Parecer Jurídico nº C018/2015, datado de 20/05/2015, tendo em vista Deliberação de Alçadas e Modalidades de Compras proveniente da Diretoria Executiva mediante poder outorgado pelo Conselho Curador da Fundação Butantan, no uso das atribuições que me são conferidas pelo Estatuto Social da Fundação Butantan, artigo 27, inciso I, homologo e ratifico o ato de inexigibilidade de seleção de fornecedores, com fundamento no artigo 18 do Regulamento de Compras e Contratações da Fundação Butantan, pelo importe de US$ 24.350,00 (vinte e quatro mil, trezentos e cinquenta dólares), equivalente ao valor total estimado de R$ 75.080,79 (setenta e cinco mil, oitenta reais e setenta e nove centavos), para a aquisição de peças novas e reformadas para centrífuga tubular e contratação de serviços de instalação, montagem e treinamento, através da empresa KSEP SYSTEMS LLC.

JORGE KALIL

FUNDAÇÃO COORDENAÇÃO DE PROJETOS, PESQUISAS E ESTUDOS TECNOLÓGICOS

EXTRATO DE CONTRATO

Contratante: ENERGIA SUSTENTAVEL DO BRASIL S.A CNPJ: 09029666000147. Contratada: Fundação Coordenação de Projetos, Pesquisas e Estudo Tecnológicos CNPJ: 7206099000175. Objeto: Realização de pesquisa na área de geração de energia elétrica, visando à execução do projeto PD-6631-0003/2015. Valor Total: R$ 2.487.473,47. Vigência de 26/02/15 até 25/04/2016.Assinatura: 26/02/2015.

EDITAIS DE 21 DE MAIO DE 2015 SELEÇÃO PÚBLICA Nº 27/2015

A Fundação COPPETEC torna público que fará realizar Seleção Pública de Fornecedores tipo menor preço. Objeto: "Contratação de empresa especializada para aquisição de 50 câmeras com tecnologia IP e 50 caixas de proteção para as câmeras", o edital poderá ser solicitado através do e-mail fclicitacoes@coppetec.coppe.ufrj.br. A data de abertura de propostas será 02/06/2015 às 14:00 hs.

SELEÇÃO PÚBLICA Nº 29/2015

A Fundação COPPETEC torna público que fará realizar Seleção Pública de Fornecedores tipo menor preço. Objeto: "Contratação de empresa especializada para elaboração do projeto e execução do serviço de instalações elétricas", o edital poderá ser solicitado através do e-mail fclicitacoes@coppetec.coppe.ufrj.br. A data de abertura de propostas será 15/06/2015 às 14:00 hs.

SELEÇÃO PÚBLICA Nº 30/2015

A Fundação COPPETEC torna público que fará realizar Seleção Pública de Fornecedores tipo menor preço. Objeto: "Contratação de empresa especializada para serviço de aquisição de material de consumo GCMS", o edital poderá ser solicitado através do e-mail fclicitacoes@coppetec.coppe.ufrj.br. A data de abertura de propostas será 01/06/2015 às 14:00 hs.

JOSÉ CARLOS COSTA DA SILVA PINTO
Diretor Executivo

FUNDAÇÃO CULTURAL E DE FOMENTO Á PESQUISA, ENSINO E EXTENSÃO

EXTRATO DE INEXIGIBILIDADE DE LICITAÇÃO Nº 11/2015

Objeto: Aquisição de Material de Consumo - Aquisição de material de consumo conforme Proforma Invoice nº 598657001P de 22/04/2015. Fundamento Legal: art. 25 e art. 26 da lei 8.666/93. Justificativa: Atender a necessidade do contrato 047/2012 LIB. Declaração de inexigibilidade, reconhecida e ratificada em 21/05/2015 por Maria Dóris Carvalho de Amorim Mota - Superintendente em exercício da Fundação Cultural e de Fomento à Pesquisa, Ensino e Extensão - FADEX, CNPJ: 07.501.328/0001-30 - Valor: US$ 881,00 (oitocentos e oitenta e um dólares) - Contratada: GENSCRIPT (Hong Kong) Limited.

EXTRATO DE INEXIGIBILIDADE DE LICITAÇÃO Nº 12/2015

Objeto: Aquisição de Material de Consumo - 01 (uma) unidade de Broad Range Protein Molecular Weight Markers. Fundamento Legal: art. 25 e art. 26 da lei 8.666/93. Justificativa: Atender a necessidade do contrato 047/2012 LIB. Declaração de inexigibilidade, reconhecida e ratificada em 21/05/2015 por Maria Dóris Carvalho de Amorim Mota - Superintendente em Exercício da Fundação Cultural e de Fomento à Pesquisa, Ensino e Extensão - FADEX, CNPJ: 07.501.328/0001-30 - Valor: R$ 705,00 (setecentos e cinco reais) - Contratada: PROMEGA BIOTECNOLOGIA DO BRASIL LTDA, CNPJ Nº 11.909.227/0002-51.

FUNDAÇÃO EDUCATIVA DE RÁDIO E TELEVISÃO OURO PRETO

AVISO DE LICITAÇÃO PREGÃO ELETRÔNICO Nº 5/2015 - UASG 925765

Nº Processo: 5752/2015 . Objeto: O objeto do presente Pregão Eletrônico é a contratação de empresa para prestação do serviço de manutenção corretiva do equipamento Citômetro de Fluxo Facscalibur, Projeto APQ-02531-13, Cód.1210, conforme quantidades, especificações e condições gerais de fornecimento contidas no Edital e seus Anexos, que poderão ser extraídos do site: www.comprasnet.gov.br; Total de Itens Licitados: 00001. Edital: 25/05/2015 de 08h00 às 12h00 e de 13h às 17h00. Endereço: Rua Benedito Valadares, Nº 241, Bairro Pilar - Ouro Preto OURO PRETO - MG. Entrega das Propostas: a partir de 25/05/2015 às 08h00 no site www.comprasnet.gov.br.. Abertura das Propostas: 09/06/2015 às 10h00 site www.comprasnet.gov.br.

RENATA DA ROCHA FERNANDES
Analista de Compras

(SIDEC - 22/05/2015) 925765-92576-2015NE123456

FUNDAÇÃO ESPIRITO SANTENSE DE TECNOLOGIA - FEST

AVISOS DE INEXIGIBILIDADE DE LICITAÇÃO

OBJETO: Contratação de empresa especializada para projeto detalhado incluindo: aquisição de material, montagem e manutenção de slloted liner pelo processo à laser - PROJETO N.º 223. FUNDAMENTO LEGAL: Art. 24, XVII, XXI, Art. 25 da Lei 8.666/93 consolidada. VALOR: R$ 1.931.491,11 (um milhão, novecentos e trinta e um mil, quatrocentos e noventa e um reais, onze centavos). CONTRATADA: COLUMBIA TECNOLOGIA EM PETRÓLEO E SERVIÇOS S.A. CNPJ n.º 00.691.219/0001-84.

OBJETO: PRIMEIRO TERMO ADITIVO - Contratação de empresa especializada para projeto detalhado incluindo: aquisição de material, montagem e manutenção de slloted liner pelo processo à laser. PROJETO N.º 367. FUNDAMENTO LEGAL: Art. 24, XVII, XXI, Art. 25 da Lei 8.666/93 consolidada. VALOR: R$ 1.123.420,03 (um milhão, cento e vinte e três mil, quatrocentos e vinte reais, três centavos). CONTRATADA: COLUMBIA TECNOLOGIA EM PETRÓLEO E SERVIÇOS S.A. CNPJ n.º 00.691.219/0001-84.

GETÚLIO APOLINÁRIO FERREIRA
Superintendente

EXEMPLAR DE ASSINANTE DA IMPRENSA NACIONAL

FUNDAÇÃO DE ESTUDO E PESQUISA EM MEDICINA VETERINÁRIA E ZOOTECNIA

AVISO
SELEÇÃO PÚBLICA DE FORNECEDORES Nº 5/2015

Abertura de Proposta em 08/06/2015 as 10hs para Aquisição de Material Médico, sendo a retirada do Instrumento Convocatório no Site www.licitacoes-e.com.br.

HELTON MATTANA SATURNINO
Diretor-Presidente

FUNDAÇÃO FACULDADE DE MEDICINA

RETIFICAÇÃO

No Aviso de Dispensa de Licitação publicado no Diário Oficial da União em 27/04/2015, seção 3, pág. 152, inclua-se no texto a seguinte informação. Para o Convênio Ministério da Saúde nº 778013/2012 - Produto: freezer de ultra baixa temperatura - série Deluxe 900 - marca Thermo Fisher Scientific, referente às despesas de importação previstas no montante de R$ 7.836,58 (utilizado para conversão a taxa de USD 1,00 = R$ 3,0834) - Incoterm FCA. Fundação Faculdade de Medicina, Av. Rebouças, 381 - 3º andar - Jardim Paulista - São Paulo/SP - CEP 05401-000 - Departamento de Materiais.

FUNDAÇÃO HOSPITALAR DE JANAUBA

AVISO DE DISPENSA DE LICITAÇÃO

Processo de Dispensa Emergencial nº 42/2015
Art. 24 Inc. Iv Da Lei 8.666/93. Dispensa Emergencial para Contratação de Pessoa Jurídica na Área da Saúde, Prestadora de Serviço de Exames Laboratoriais Clínicos ao Preço da Tabela SUS.
A Fundação Hospitalar de Janaúba, torna público que celebrou Dispensa Emergencial para pessoa jurídica na prestação de serviços na área de saúde Exames de análises Clínicas, para atendimento no Hospital Regional de Janaúba. O processo de Dispensa de que se trata é regida pelas disposições constantes na Lei 8.666/93, e no que for omisso, pelas Leis nº. 8.666/93 de 21 de junho de 1.993 do Art. 24 - DOU de junho de 1.993, com as alterações que lhe foram introduzidas pela Lei nº 8.883 de 08 de junho de 1.994 - DOU de 09 de junho de 1.994, e de demais normas aplicáveis à espécie.

Janaúba, 22 de maio 2015.
CHARLES STEFERSON DE ALCÂNTARA
Pregoeiro

FUNDAÇÃO UNIVERSITÁRIA JOSÉ BONIFÁCIO

EXTRATO DE CONTRATO Nº 3/2015

PROCESSO Nº. 18.122-6 - PREGÃO PRESENCIAL FUJB Nº 03/2015. CONTRATANTE: Fundação Universitária José Bonifácio - FUJB. CONTRATADO: JMT 100 Telecom Teleco Munições e Serviços Ltda. ME. CNPJ: 09.026.910/0001-18. DATA DA ASSINATURA DO CONTRATO: 12 de maio de 2015. VALOR: R$ 24.000,00 (vinte e quatro mil reais). OBJETO: "Aquisição com Instalação de Sistema de Monitoramento Visual, para Controle Acesso às Dependências do Laboratório de Fontes Alternativas de Energia (LAFAE), no âmbito do Projeto "Multidisciplinaridade em Ação: Integrando a Pesquisa na UFRJ V" - COPPE/UFRJ". FONTE: FINEP nº 0.1.09.0406.00 - Proc. Pagador: 15.428-8. PRAZO: Até 20 (vinte) dias, a contar da data da assinatura da O.S.

EXTRATOS DE INEXIGIBILIDADE DE LICITAÇÃO

PROCESSO FUJB Nº. 18.141-2 - IL FUJB GCT Nº 005/2015. CONTRATANTE: Fundação Universitária José Bonifácio - FUJB. CONTRATADO: Sigma-Aldrich Brasil Ltda.. OBJETO: Aquisição de materiais de consumo laboratorial (solventes e reagentes), para atender ao Projeto: "Programa de Monitoramento da Qualidade de Combustíveis do Estado do Rio de Janeiro". VALOR: R$60.406,00 (sessenta mil, quatrocentos e seis reais). PRAZO: até 90 dias úteis. Hipótese prevista na Lei nº. 8.666/93, Inciso I do Artigo 25. Data da Assinatura: 18/05/2015.

PROCESSO FUJB Nº. 18.901-4 - IL FUJB GCT Nº 006/2015. CONTRATANTE: Fundação Universitária José Bonifácio - FUJB. CONTRATADO: Sigma-Áldrich Brasil Ltda.. OBJETO: Aquisição de materiais de consumo laboratorial (reagentes químicos), para atender ao Projeto: "Programa de Monitoramento da Qualidade de Combustíveis do Estado do Rio de Janeiro". VALOR: R$57.164,78 (cinquenta e sete mil cento e sessenta e quatro reais e setenta e oito centavos). PRAZO: até 90 dias úteis. Hipótese prevista na Lei nº. 8.666/93, Inciso I do Artigo 25. Data da Assinatura: 18/05/2015.

GP TECNOLOGIA & EMPREENDIMENTOS S.A.

ATA DE 7 DE MAIO DE 2015
ASSEMBLEIA GERAL EXTRAORDINÁRIA

1. DATA, LOCAL E HORA: 07 de Maio de 2015, às 16h00min horas, realizada na sede social da Companhia, na Rua Manoel de Queiroz de Lima 43 A Sala 06, CEP 55680-000, Centro, Cidade de Bonito no Estado de Pernambuco. 2. CONVOCAÇÃO: Dispensada em razão da presença da totalidade dos acionistas, conforme dispõe o inciso 4 do art. 124 da Lei 6.404/76. 3. PRESENÇAS: Presentes os acionistas João Luiz Dias Perez, Paulo Marcelo Lins Perez, Ana Claudia Lins Perez e Gabriela Lins Perez, totalizando 100% dos acionistas. 4. MESA: Nos termos do artigo 26 do Estatuto Social, presidiu os trabalhos o Diretor Presidente da Companhia, Sr. Paulo Marcelo Lins Perez, que convidou o Sra. Gabriela Lins Perez para secretariar os trabalhos. 5. ORDEM DO DIA: (i) Examinar, discutir e votar a saída da sociedade os acionistas João Luiz Dias Perez e Ana Claudia Lins Perez e convocar uma nova eleição para a Companhia. Assim Cumpridas todas as formalidades legais, declarou o presidente que aceitou a saída da sociedade os acionistas João Luiz Dias Perez e Ana Claudia Lins Perez. O acionista o Sr. João Luiz Dias Perez cedera totalmente as quotas que são de R$ 50.000,00(cinquenta mil reais) para o Presidente da Companhia o Sr. Paulo Marcelo Lins Perez e a acionista a Sra. Ana Claudia Lins Perez cedera totalmente as quotas que são de R$ 50.000,00(cinquenta mil reais) para a Diretora Administrativa a Sra. Gabriela Lins Perez e convocou a seguir uma nova eleição para a companhia. Os presentes elegeram os seguintes membros para os cargos de Diretores Executivos da Sociedade: Paulo Marcelo Lins Perez, acima devidamente identificado para o Cargo de DIRETOR PRESIDENTE e a senhora Gabriela Lins Perez, acima devidamente qualificada para o cargo de DIRETORA ADMINISTRATIVA e como secretaria desta assembleia a senhora Gabriela Lins Perez. Em seguida, os administradores eleitos acataram a escolha de seus nomes, sendo investidos de imediato nos respectivos cargos para desempenho das atribuições constantes dos estatutos, todos com mandato de 3 (três) anos, os quais para atender as prescrições legais, fazem a seguinte DECLARAÇÃO. DECLARAÇÃO: Os Membros eleitos para compor a diretoria acima nomeada e qualificada, e final assinado, declaram expressamente, sob as penas da lei, que não estão impedidos por lei especial, e nem condenados ou se encontrem sob efeitos de condenação, a pena que vede, ainda que te temporariamente, o acesso cargos públicos, ou por crime falimentar, de prevaricação, peita ou suborno, concussão, peculato, ou contra a economia popular, contra o sistema financeiro, contra as normas de defesa da concorrência, contra as relações de consumo, a fé publica, ou a propriedade, e firmam a presente declaração, junto com este instrumento, para que produza os fins e efeitos legais, e estão cientes de que no caso de comprovação de falsidade de declaração, será nulo de pleno direito o ato de suas posses nos cargos, no registro comercial sem prejuízos de sanções penais a que estiverem sujeitos pessoalmente e das perdas e danos derivados. Paulo Marcelo Lins Perez - CPF: 059.429.794-05; Gabriela Lins Perez - CPF: 070.700.484-59; João Luiz Dias Perez - CPF: 234.141.384-68; Ana Claudia Lins Perez - CPF: 390.544.384-87. E, nada mais havendo a tratar, suspenderam-se os trabalhos pelo tempo necessário à lavratura. Desta Ata. Reaberta a sessão, foi esta lida, achada conforme e assinada por todos os presentes E já inclusive na condição de administradores eleitos. ASSINATURAS: PAULO MARCELO LINS PEREZ- PRESIDENTE DA MESA; GABRIELA LINS PEREZ- DIRETORA ADMINISTRATIVA; GABRIELA LINS PEREZ- SECRETÁRIA DA MESA; JOAO LUIZ DIAS PEREZ - ACIONISTA; ANA CLAUDIA LINS PEREZ - ACIONISTA. Certifico que o presente é cópia fiel da ata lavrada em livro próprio.

PAULO MARCELO LINS PEREZ
Presidente da GP Tecnologia

HOSPITAL DE NOSSA SENHORA DAS MERCÊS

RESULTADO DE JULGAMENTO
PREGÃO PRESENCIAL Nº 1/2015

O Pregoeiro do Hospital de Nossa Senhora das Mercês torna público o resultado do julgamento do Pregão em epígrafe, declarando como vencedora as empresas: Comercial Cirúrgica Rioclarense Ltda. no valor de R$29.435,55, Cirúrgica Prime Comercial Ltda. no valor de R$3.138,20 e Equipar médico e Hospitalar Ltda. no valor de R$1.213,50.

São João Del Rei-MG, 27 de abril de 2015.
JOSÉ ALBINO DOS SANTOS

INSTITUTO DE MEDICINA INTEGRAL PROFESSOR FERNANDO FIGUEIRA

RESULTADO DE JULGAMENTO
PREGÃO ELETRÔNICO Nº 12/2015

Convênio nº 773692/2012
A Superintendente de Administração e Finanças do IMIP, no uso de suas atribuições divulga o resultado de julgamento, consoante Lei nº. 10.520 de 17/07/2012. Decreto nº. 5.450 de 31/05/2005 e considerando o que consta nos autos do processo e da ata de sessão publica do presente Certame para todos os efeitos legais. Tendo o seguinte resultado de julgamento de licitação:
Lote 01, - FRACASSADO

Recife-PE, 22 de maio de 2015.
MARIA SILVIA FIGUEIRA VIDON

INSTITUTO DE DESENVOLVIMENTO EDUCACIONAL DE BAGÉ LTDA

EDITAL Nº 1, DE 20 DE MAIO DE 2015
PROCESSO SELETIVO 2º/2015

O Presidente do Conselho Superior do Instituto de Desenvolvimento Educacional de Bagé LTDA, mantenedor da Faculdade Anglo-Americano de Bagé, com sede na Av. Santa Tecla, 4200, Getúlio Vargas, Bagé/RS, de acordo com a Portaria CNE/CES 415/2011 de 28 de novembro de 2011, torna público as inscrições do Processo Seletivo 2º/2015, para ingresso nos cursos de Administração - Bacharelado - Autorizado Portaria MEC nº 34, de 19/04/2012, D.O.U. 20/04/2012, duração de 8 semestres, 40 vagas, noturno; Ciências Contábeis - Bacharelado - Autorizado Portaria MEC nº 35, de 19/04/2012, D.O.U. 20/04/2012, duração de 8 semestres, 35 vagas, noturno; Agronomia - Bacharelado - Autorizado Portaria MEC nº 732, de 23/12/2013, D.O.U. 24/12/2013, duração de 10 semestres, 40 vagas, noturno; Análise e Desenvolvimento de Sistemas - Autorizado Portaria MEC nº 18 de 02/03/2012, D.O.U. 06/03/2012, duração de 6 semestres, 25 vagas, noturno; Gestão de Recursos Humanos - Autorizado Portaria MEC nº 18, de 02/03/2012, D.O.U. 06/03/2012, duração de 5 semestres, 30 vagas, noturno; Gestão do Agronegócio - Autorizado Portaria MEC nº 18 de 02/03/2012, D.O.U. 06/03/2012, duração de 6 semestres, 30 vagas, noturno; O local de funcionamento dos cursos é na Av. Santa Tecla, 4200, Getúlio Vargas, Bagé/RS. As inscrições serão realizadas até dia 17 de junho de 2015, pelo site www.ideau.com.br. A inscrição será efetivada mediante o pagamento da Taxa de Inscrição, no valor de R$ 30,00 (Trinta Reais), através de boleto bancário. As provas serão realizadas no dia 19 de junho de 2015 na Faculdade IDEAU - Bagé, Av. Santa Tecla, 4200, Getúlio Vargas, Bagé/RS, com início às 19 horas 30 minutos e término às 22 horas e 30 minutos, tendo duração de 3 horas. Este Processo Seletivo será válido até o dia 03 de agosto de 2015. A mantenedora se reserva o direito de não abrir turmas com menos de 30 (trinta) alunos.

FLÁVIO CARLOS BARRO

INSTITUTO DE DESENVOLVIMENTO EDUCACIONAL DE PASSO FUNDO LTDA

EDITAL Nº 1, DE 22 DE MAIO DE 2015
PROCESSO SELETIVO 2º/2015

O Presidente do Conselho Superior do Instituto de Desenvolvimento Educacional de Passo Fundo LTDA, mantenedor da Faculdade Anglo-Americano de Passo Fundo, com sede na Av. Rui Barbosa, 103 - Bairro Petrópolis - Passo Fundo /RS, de acordo com a Portaria nº 1.477, de 04/12/2012, D.O.U. 05/12/2008, torna público as inscrições do Processo Seletivo 2º/2015, para ingresso nos cursos Administração - Bacharelado - Reconhecido p/Port. Min. Nº 703, D.O.U 20/01/2014, duração 8 semestres, 35 vagas - noturno; Ciências Contábeis - Bacharelado - Reconhecido p/Port. Min. Nº 703, D.O.U. 20/01/2014, duração 8 semestres, 35 vagas - noturno; Educação Física - Licenciatura - Autorizado p/Port. Min. Nº 601, D.O.U. 30/10/2014, duração 8 semestres, 35 vagas - noturno. Engenharia de Produção - Bacharelado - Autorizado p/Port. Min. Nº 599, D.O.U 30/10/2014, duração 10 semestres, 35 vagas - noturno; Pedagogia - Licenciatura - Reconhecido p/Port. Min. Nº 194, D.O.U. 13/05/2013, duração 8 semestres, 30 vagas - noturno. Psicologia - Bacharelado - Aut. p/Port. Min. nº 145, D.O.U. 25/02/2014, duração 10 semestres, 35 vagas - noturno. Agronomia - Bacharelado - Aut. p/Port. Min. nº 171, D.O.U. 14/03/2014, duração 10 semestres, 50 vagas - noturno. O local de funcionamento dos cursos é na Avenida Rui Barbosa, 103 - Bairro Petrópolis, Passo Fundo/RS. As inscrições serão realizadas até dia 17 de junho de 2015, pelo site www.ideau.com.br. A inscrição será efetivada mediante o pagamento da Taxa de Inscrição, no valor de R$ 30,00 (Trinta Reais), através de boleto bancário. As provas serão realizadas no dia 19 de junho de 2015, na Faculdade IDEAU de Passo Fundo, situado na Avenida Rui Barbosa, 103 - Bairro Petrópolis, Passo Fundo/RS, com início às 19 horas 30 minutos e término às 22 horas e 30 minutos, tendo duração de 3 horas. Este Processo Seletivo será válido até o dia 03 de agosto de 2015. A mantenedora se reserva o direito de não abrir turmas com menos de 30 (trinta) alunos.

FLÁVIO CARLOS BARRO

MÚTUA DE ASSISTÊNCIA DOS PROFISSIONAIS DA ENGENHARIA, ARQUITETURA E AGRONOMIA

EXTRATO DE TERMO ADITIVO

segundo termo aditivo ao contrato nº 023/13. Objeto: prorrogar o prazo de vigência do contrato administrativo nº 23/2013 por mais 12 (doze) meses com inicio em 01/05/2015. Contratante: Mútua de Assistência dos Profissionais da Engenharia Arquitetura e Agronomia. Contratada: Buriti Serviços Empresariais Ltda. Data de assinatura: 30 de abril de 2015. Vigência: 12 (doze) meses contados de 01/05/2015. Legal: Lei nº 8.666/93.

AVISO DE LICITAÇÃO
PREGÃO ELETRÔNICO Nº 14/2015 - 585286

A Mútua de Assistência dos Profissionais da Engenharia, Arquitetura e Agronomia, torna público a realização do Pregão Eletrônico nº 014/2015, cujo objeto consiste na "CONTRATAÇÃO DE EMPRESA ESPECIALIZADA NA PRESTAÇÃO DE SERVIÇOS GERAIS DE LIMPEZA E CONSERVAÇÃO NA SEDE DA CAIXA DE ASSISTÊNCIA DOS PROFISSIONAIS DO CREA/MS - MÚTUA/MS". Acolhimento das propostas: a partir de 25/05/2015; abertura das propostas: 09/06/2015 às 09h30min. O Edital completo poderá ser obtido através do site www.licitacoes-e.com.br. Maiores informações através do telefone (61) 3348-0715, a partir da publicação deste.

Brasília-DF, 19 de maio de 2015.
RENE ALENCAR DORNELLES
Pregoeiro

COMERCIALIZAÇÃO PROIBIDA POR TERCEIROS

ORGANIZAÇÃO BARREIRA AMIGOS SOLIDÁRIOS

EXTRATO DE CONTRATO Nº 11.05.02-BNB/2015

Contratante: OBAS ORGANIZAÇÃO BARREIRA AMIGOS SOLIDÁRIOS - CNPJ 04.433.866-0001-47- Contratado: HIDROGRAF COMÉRCIO E SERVIÇOS GRÁFICOS EM GERAL LTDA - CNPJ 10.656.504-0001-18 Objeto: Aquisição de material didático para capacitação de pedreiros em atendimento ao Contrato de Repasse nº. 048272/2012 - MDS/BNB/OBAS. 2ª. AGUA. Fundamento Legal Lei Artigo 23 - Inciso II, ALINEA "b" da Lei 8.666/96. Vr. Total de R$ 5.934,00. Vigência início 14/05/2015 por 17 (dezessete) dias.

EXTRATO DE CONTRATO Nº 08.05.01-BNB/2015

Contratante: OBAS ORGANIZAÇÃO BARREIRA AMIGOS SOLIDÁRIOS - CNPJ 04.433.866-0001-47 - Contratado: AS Auto Locadora-ME - CNPJ 06.941.212/0001-50 Objeto: Locação de VEÍCULO para transporte de 194 beneficiário as locais de cursos de Sistema Simplificado de Água para Produção de Alimentos - SISMA a se realizarem nos municípios de Altaneira e Aratuba/Ce em atendimento ao Contrato de Repasse nº. 048272/2012 - MDS/BNB/OBAS. 2ª. AGUA. Fundamento Legal Lei Artigo 23 - Inciso II, ALINEA "a" da Lei 8.666/96. Vr. Total de R$ 7.954,00. Vigência início 13/05/2015 por 18 (dezoito) dias.

ORGANIZAÇÃO DAS NAÇÕES UNIDAS PARA A EDUCAÇÃO, A CIÊNCIA E A CULTURA REPRESENTAÇÃO NO BRASIL - UNESCO

EDITAL Nº 2, DE 22 DE MAIO DE 2015
CONTRATA CONSULTOR NA MODALIDADE PRODUTO

Projeto 914BRZ4005

Publicação de 01 perfil(is) para contratação de profissional(is) na(s) área(s) Biblioteconomia, cuja(s) vaga(s) está(ão) disponível (is) na página da UNESCO,www.brasilia.unesco.org./vagasprojetos. e na página do Iphan, www.iphan.gov.br.Os interessados deverão enviar o CV do dia 25/05/2015 até o dia 29/05/2015 no srbm@iphan.gov.br.

Em atenção às disposições do decreto nº 5.151, de 22/07/2004, é vedada a contratação, a qualquer título, de servidores ativos da Administração Pública Federal, Estadual, do Distrito Federal ou Municipal, direta ou indireta, bem como empregados de suas subsidiárias ou controladas, no âmbito dos projetos de cooperação técnica internacional.

Caso habilitado, o período de experiência profissional informado no CV será, objeto de comprovação documental obrigatória.

JUREMA DE SOUSA MACHADO
Coordenadora

EDITAL Nº 3, DE 22 DE MAIO DE 2015
CONTRATA CONSULTOR NA MODALIDADE PRODUTO

Projeto 914BRZ4005

Publicação de 03 perfil(is) para contratação de profissional(is) na(s) área(s) diversas, cuja(s) vaga(s) está(ão) disponível (is) na página da UNESCO, www.brasilia.unesco.org/vagasprojetos e na página do Iphan, www.iphan.gov.br.Os interessados deverão enviar o CV do dia 25/05/2015 até o dia 29/05/2015 no selecao.prodoc.daf@iphan.gov.br. Em atenção às disposições do decreto nº 5.151, de 22/07/2004, é vedada a contratação, a qualquer título, de servidores ativos da Administração Pública Federal, Estadual, do Distrito Federal ou Municipal, direta ou indireta, bem como empregados de suas subsidiárias ou controladas, no âmbito dos projetos de cooperação técnica internacional.

JUREMA DE SOUSA MACHADO
Coordenadora

SERVIÇO DE APOIO ÀS MICRO E PEQUENAS EMPRESAS DE SÃO PAULO

EXTRATOS DE DISTRATOS

Espécie: Processo nº 1317/2012 - Termo de Distrato nº 003/2015. Contratante: Serviço de Apoio às Micro e Pequenas Empresas do Estado de São Paulo - SEBRAE-SP. Contratada: Ryan Locadora de Veículos Ltda - Me. Objetivo: As partes resolvem em comum acordo rescindir o Contrato de Prestação de Serviços Licit nº 016/2013, bem como dissolver quaisquer direitos e obrigações oriundos do contrato originário, de forma a não restar quaisquer resquícios de ônus financeiros ou obrigacionais inicialmente previstos. A rescisão do Contrato de Prestação de Serviços Licit nº 016/2013 ocorrerá em 08/05/2015. Data de assinatura: 15/04/2015. Assinaturas: pelo SEBRAE-SP, Bruno Caetano Raimundo, Ivan Hussni e Pedro Rubez Jehá, e pela Contratada, Adilson de Carvalho Pereira.

Espécie: Processo nº 1318/2012 - Termo de Distrato nº 004/2015. Contratante: Serviço de Apoio às Micro e Pequenas Empresas do Estado de São Paulo - SEBRAE-SP. Contratada: Ryan Locadora de Veículos Ltda - Me. Objetivo: As partes resolvem em comum acordo rescindir o Contrato de Prestação de Serviços Licit nº 014/2013, bem como dissolver quaisquer direitos e obrigações oriundos do contrato originário, de forma a não restar quaisquer resquícios de ônus financeiros ou obrigacionais inicialmente previstos. A rescisão do Contrato de Prestação de Serviços Licit nº 014/2013 ocorrerá em 08/05/2015. Data de assinatura: 15/04/2015. Assinaturas: pelo SEBRAE-SP, Bruno Caetano Raimundo, Ivan Hussni e Pedro Rubez Jehá, e pela Contratada, Adilson de Carvalho Pereira.

Espécie: Processo nº 1320/2012 - Termo de Distrato nº 006/2015. Contratante: Serviço de Apoio às Micro e Pequenas Empresas do Estado de São Paulo - SEBRAE-SP. Contratada: Ryan Locadora de Veículos Ltda - Me. Objetivo: As partes resolvem em comum acordo rescindir o Contrato de Prestação de Serviços Licit nº 017/2013, bem como dissolver quaisquer direitos e obrigações oriundos do contrato originário, de forma a não restar quaisquer resquícios de ônus financeiros ou obrigacionais inicialmente previstos. A rescisão do Contrato de Prestação de Serviços Licit nº 017/2013 ocorrerá em 08/05/2015. Data de assinatura: 15/04/2015. Assinaturas: pelo SEBRAE-SP, Bruno Caetano Raimundo, Ivan Hussni e Pedro Rubez Jehá, e pela Contratada, Adilson de Carvalho Pereira.

EXTRATOS DE TERMOS ADITIVOS

Espécie: Processo nº 4301/2010 - 2º Termo Aditivo ao Contrato de Prestação de Serviços Supr nº 034/2011. Contratante: Serviço de Apoio às Micro e Pequenas Empresas do Estado de São Paulo - SEBRAE-SP. Contratada: THB RJ Consultoria, Gerência de Riscos e Corretagem de Seguros S/S Ltda. Objetivo: Prorrogação da vigência do contrato originário por mais 12 meses, contados a partir do dia 25/05/2015. Acréscimo ao saldo atual correspondente a R$ 18.033,74, para a quitação da remuneração referente ao período previsto no primeiro termo de aditamento. Alteração da razão social e qualificação da contratada passando para: THB RJ Consultoria, Gerência de Riscos e Corretagem de Seguros S/S Ltda. Data de assinatura: 29/04/2015. Assinaturas: pelo SEBRAE-SP, Bruno Caetano Raimundo, Ivan Hussni e Pedro Rubez Jehá, e pela Contratada, Henrique José Pereira de Lucena Filho.

Espécie: Processo nº 1730/2013 - 1º Termo Aditivo ao Contrato de Prestação de Serviços Licit nº 017/2014. Contratante: Serviço de Apoio às Micro e Pequenas Empresas do Estado de São Paulo - SEBRAE-SP. Contratada: Elisa Rosa Lopes Comércio e Serviços - Me. Objetivo: Alteração do Item 4.1. da Cláusula Quarta do contrato originário, que passa a ter a seguinte redação: "4.1. O pagamento será realizado mensalmente, até o dia 10 (dez) de cada mês subsequente a entrega da respectiva nota fiscal fatura, emitida no último dia útil do mês da prestação de serviços e encaminhada ao SEBRAE-SP no mesmo dia, para o recolhimento dos tributos no mês de competência, junto com os documentos abaixo mencionados". Data de assinatura: 09/04/2015. Assinaturas: pelo SEBRAE-SP, Bruno Caetano Raimundo, Ivan Hussni e Pedro Rubez Jehá, pela Contratada, Daniel Rosa Lopes.

Espécie: Processo nº 4212/2009 - 6º Termo Aditivo ao Contrato de Prestação de Serviços Supr nº 022/2010. Contratante: Serviço de Apoio às Micro e Pequenas Empresas do Estado de São Paulo - SEBRAE-SP. Contratada: Iron Mountain do Brasil Ltda. Objetivo: Remanejamento dos itens/códigos 2.014.006, 2.014.008, 2.014.009, 2.014.010 e 2.014.011, para o item "Armazenagem - item/código 2.014.003", correspondente a 8.909 caixas, no importe de R$ 5.167,22. Data de assinatura: 01/04/2015. Assinaturas: pelo SEBRAE-SP, Bruno Caetano Raimundo, Ivan Hussni e Pedro Rubez Jehá, e pela Contratada, André Meibach Brandoles de Matos e Luiz Alves.

Espécie: Processo nº 71/2001 - 9º Termo Aditivo ao Contrato de Locação de Imóvel Comercial nº 14/2001. Locatário: Serviço de Apoio às Micro e Pequenas Empresas do Estado de São Paulo - SEBRAE-SP. Locadores: Nicolas Barreira Gonzales e Maria Olinda Alves Barreira. Administradora: Daclam - Consultoria de Imóveis Ltda. Objetivo: Prorrogação da vigência do contrato originário por mais 24 meses, contados a partir do dia 01/05/2015. O valor mensal do aluguel passará a ser de R$ 16.000,00, a ser reajustado no 13º mês, contado a partir de 01/05/2015. Data de assinatura: 27/03/2015. Assinaturas: pelo SEBRAE-SP, Bruno Caetano Raimundo, Ivan Hussni e Pedro Rubez Jehá, pelos Locadores, Nicolas Barreira Gonzales e Maria Olinda Alves Barreira e pela Administradora, Giuseppa Asquino Pinsuti.

Espécie: Processo nº 764/2014 - 1º Termo Aditivo ao Contrato de Prestação de Serviços Licit nº 006/2015. Contratante: Serviço de Apoio às Micro e Pequenas Empresas do Estado de São Paulo - SEBRAE-SP. Contratada: Teccon-Aq Tecnologia do Concreto e Construção Eireli - EPP. Objetivo: Prorrogação da vigência do contrato originário por mais 04 meses, contados a partir do dia 13/05/2015 e reajuste dos quantitativos previstos no item 3.2, passando de 181,43m^2 para 232,60m^2 e nos itens 3.3 e 3.4 passando de 337,69m^2 para 305,35m^2, sendo reajustado também o valor do contrato, que passará a ser de R$ 99.647,67. Data de assinatura: 04/05/2015. Assinaturas: pelo SEBRAE-SP, Bruno Caetano Raimundo, Ivan Hussni e Pedro Rubez Jehá, e pela Contratada, Antonio Querido.

SERVIÇO NACIONAL DE APRENDIZAGEM COMERCIAL
ADMINISTRAÇÃO REGIONAL DO DISTRITO FEDERAL

AVISOS DE LICITAÇÃO
PREGÃO PRESENCIAL Nº 13/2015-SRP

Objeto: Registro de preços para a eventual aquisição de Scanner para atender as demandas e necessidades dos cursos do Senac-DF, conforme especificações contidas no Instrumento Convocatório e seus Anexos. Regido pela Resolução Senac nº 958/2012. Abertura dos envelopes: dia 03/06/2015 às 10h, no SIA Sul trecho 03, lotes 625/695, Edifício SIA Centro Empresarial, cobertura C. Informações pelos telefones: 3313-8882/8843.

PREGÃO PRESENCIAL Nº 14/2015-SRP

Objeto: Registro de preços para a eventual aquisição de solução de rede local sem fio - Wi-Fi, englobando equipamentos, instalação, configuração, treinamento, assistência técnica "on site" e garantia para o Senac-DF, conforme especificações contidas no Instrumento Convocatório e seus Anexos. Regido pela Resolução Senac nº 958/2012. Abertura dos envelopes: dia 08/06/2015 às 14h, no SIA Sul trecho 03, lotes 625/695, Edifício SIA Centro Empresarial, cobertura C. Informações pelos telefones: 3313-8882/8843.

PREGÃO PRESENCIAL Nº 16/2015

Objeto: A aquisição de mobiliário (cadeiras, longarinas, plataformas e bancadas de trabalho), para atender as necessidades do Senac-DF, conforme especificações contidas neste Instrumento Convocatório e seus Anexos. Regido pela Resolução Senac nº 958/2012. Abertura dos envelopes: dia 10/06/2015 às 14h, no SIA Sul trecho 03, lotes 625/695, Edifício SIA Centro Empresarial, cobertura C. Informações pelos telefones: 3313-8882 / 8843.

PREGÃO PRESENCIAL Nº 15/2015-SRP

Objeto: Registro de preços para o eventual fornecimento de Switches para atender as demandas e necessidades dos espaços pedagógicos do Senac-DF, conforme especificações contidas no Instrumento Convocatório e seus Anexos. Regido pela Resolução Senac nº 958/2012. Abertura dos envelopes: dia 10/06/2015 às 10h, no SIA Sul trecho 03, lotes 625/695, Edifício SIA Centro Empresarial, cobertura C. Informações pelos telefones: 3313-8882/8843.

LUCIANA DE BARROS NOVITA RAMOS
Diretora
Em exercício

SERVIÇO NACIONAL DE APRENDIZAGEM DO COOPERATIVISMO

AVISO DE LICITAÇÃO
CONCORRÊNCIA Nº 1/2015

O Serviço Nacional de Aprendizagem do Cooperativismo - SESCOOP, com sede no SAUS Quadra 04 Bloco "I" Ed. Organização das Cooperativas Brasileiras - Brasília - DF, inscrito no CNPJ sob o nº 03.087.543/0001-86, torna público aos interessados que realizará licitação na modalidade de concorrência, no dia 17 de junho de 2015 às 09:30 horas, cujo objeto é a contratação de serviços de publicidade e propaganda a serem prestados, sob demanda, por (01) uma agência de publicidade à Unidade Nacional do Serviço Nacional de Aprendizagem do Cooperativismo - SESCOOP incluindo: estudo, planejamento, conceituação, concepção, criação, execução interna, intermediação e supervisão da execução externa e distribuição de publicidade aos veículos e demais meios de divulgação, com o objetivo de promover a venda de bens ou serviços de qualquer natureza, difundir ideias ou informar o público em geral, dentre outros, conforme Regulamento de Licitações e Contratos do Sescoop, e o Edital e seus Anexos, que estará à disposição dos interessados a partir do dia 25/05/2015 no endereço sito a SAUS Quadra 04, Bloco "I", Ed. Organização das Cooperativas Brasileiras - Brasília - DF, no horário de 9 às 11 e das 15 às 17 horas ou por intermédio do endereço eletrônico: www.brasilcooperativo.coop.br ou licitacoes@sescoop.coop.br.

SERGIO LISBOA FREIRE
Presidente da Comissão de Licitação

SERVIÇO NACIONAL DE APRENDIZAGEM INDUSTRIAL

AVISOS DE LICITAÇÃO
CONVITE Nº 48/2015

a) Objeto: Aquisição de 10 (dez) simuladores de defeitos para instalações elétricas, incluído a garantia do fabricante/fornecedor por um período mínimo de 12 (doze) meses e entrega em São Paulo-SP, conforme condições e especificações constantes neste Edital e em todos os seus Anexos, em especial os Anexos I e I-A. b) Data de Abertura: 29/5/2015, às 15h. c) Local: SBN Quadra 1 Bloco C - 2º andar - Asa Norte - Ed. Roberto Simonsen. Brasília - DF. CEP 70040-903. d) Edital disponível: no site www.portaldaindustria.com.br. Informações: (61) 3317-9891.

Brasília-DF, 22 de maio de 2015.
NÍGIA RAFAELA FERNANDES MALUF LOPES
p/Comissão Especial de Licitação

EXEMPLAR DE ASSINANTE DA IMPRENSA NACIONAL

PREGÃO PRESENCIAL Nº 32/2015

a) Objeto: Aquisição de 8 (oito) Bancadas de Esteira Hidráulica, nas condições e especificações constantes no instrumento convocatório e em todos os seus anexos. b) Data de abertura: 2/6/2015, às 10h. c) Local: SBN Quadra 1 Bloco C - 2º andar - Asa Norte - Ed. Roberto Simonsen. Brasília - DF. CEP 70040-903 d) Edital disponível: No site www.portaldaindustria.com.br a partir da data desta publicação. Informações: (61) 3317-8968.

Brasília-DF, 20 de maio de 2015.
DULCE SPIES
p/Comissão Especial de Licitação

DEPARTAMENTO REGIONAL DE MINAS GERAIS

AVISO DE LICITAÇÃO
CONCORRÊNCIA SENAI Nº 26/2015

Objeto: Aquisição e treinamento (quando necessário) de Kits e Painéis Didáticos em atendimento ao Projeto de Modernização e Padronização de diversas áreas das Unidades do SENAI, localizadas em Minas Gerais. Entrega dos envelopes: até 10/06/2015 às 09h00min, na Av. do Contorno, 4.520 / 5º andar. Edital disponível no endereço www.fiemg.com.br, no link "Licitações e Compras" / "Editais / Avisos", gratuitamente.

VINICIUS DINIZ E ALMEIDA RAMOS
Presidente da COPERLI

AVISO DE PRORROGAÇÃO
CONCORRÊNCIA SENAI Nº 8/2015

O SENAI/DRMG comunica aos interessados a PRORROGAÇÃO da Concorrência SENAI 008/2015, cujo objeto é a Aquisição, instalação de capelas, coifas e sistemas de exaustão com fornecimento de treinamento operacional e elaboração dos projetos de instalação em atendimento aos Institutos que compõem a Unidade do SENAI denominada Centro de Inovação e Tecnologia SENAI FIEMG Campus CETEC, localizada na Av. José Cândido da Silveira n.º 2.000 - Bairro Horto, em Belo Horizonte - MG. Nova data de entrega dos envelopes: até 18/06/2015 às 09h00min, na Av. do Contorno, 4.520 / 5º andar, Belo Horizonte - MG.

VINICIUS DINIZ E ALMEIDA RAMOS
Presidente da COPERLI

RESULTADO DE HABILITAÇÃO
CONCORRÊNCIA SENAI Nº 16/2015

O Serviço Nacional de Aprendizagem Industrial - SENAI, do Departamento Regional de Minas Gerais, através da Comissão Permanente de Licitação Integrada (COPERLI), comunica aos interessados o RESULTADO da análise dos documentos de habilitação apresentados na primeira fase da Concorrência SENAI n.º 016/2015, cujo objeto é o fornecimento e prestação de serviços de instalação e assistência técnica de 163 (cento e sessenta e três) portas especiais de laboratório, em atendimento ao Centro de Inovação e Tecnologia SENAI FIEMG - "Campus CETEC", localizado em Belo Horizonte - MG. EMPRESA PARTICIPANTE / HABILITADA: Design Sumisura Comércio e Serviços Ltda - ME. A cópia da ata de julgamento da primeira fase do referido processo encontra-se disponível no site www.fiemg.com.br, link "Licitações e compras" / Esclarecimentos e retificações de EDITAL/RESULTADOS.

VINICIUS DINIZ E ALMEIDA RAMOS
Presidente da Comissão

RESULTADO DE JULGAMENTO
CONCORRÊNCIA INTERNACIONAL SENAI Nº 43/2014

O SENAI, DRMG, através da COPERLI, comunica o resultado da análise das propostas comerciais apresentadas na Concorrência Internacional SENAI n.º 043/2014, cujo objeto é a aquisição, treinamento e instalação de diversos equipamentos (espectrofotômetros, microbalança de quartzo, perfilômetro mecânico e óptico, sistema de espectrometria e sistema de potenciostato/galvanostato), para atendimento ao Instituto SENAI de Inovação - ISI - em Engenharia de Superfícies, localizado na Av. José Cândido da Silveira, n.º 2.000, Bairro Horto Florestal, CEP 31035-536, em Belo Horizonte - MG. EMPRESAS DESCLASSIFICADAS: Nanovea In. (Item 3), Bruker do Brasil Comércio e Representação de Produtos Científicos Ltda. (Itens 3 e 4), Labsolutions Comércio Importação e Exportação de Equipamentos Ltda. EPP (Item 6), PSA Service Inc (Item 6), Metrohm Pensalab Instrumentos de Medição Analítica Ltda. (Itens 2, 6 e 7). EMPRESA VENCEDORA: Taylor Hobson do Brasil Ltda. (Item 4), por não atenderem tecnicamente. ITENS REVOGADOS: 1, 2, 3, 5, 6 e 7. A cópia do referido instrumento encontra-se no site www.fiemg.com.br, no link "Licitações e Compras" / "Esclarecimento e retificações de Edital / Resultados".

VINICIUS DINIZ E ALMEIDA RAMOS
Presidente da COPERLI

DEPARTAMENTO REGIONAL DO RIO DE JANEIRO

AVISOS DE LICITAÇÃO
PREGÃO PRESENCIAL SENAI-RJ Nº 52/2015

Objeto: Contratação de empresa para prestação de serviços tecnológicos de sondagens e geotecnia, para investigação de passivos ambientais, para atendimento ao Centro de Tecnologia SENAI Ambiental. Data de abertura: 03/06 /2015, às 14h.

PREGÃO PRESENCIAL SENAI-RJ Nº 25/2015

Objeto: Contratação de empresa para, sob regime de comodato, disponibilizar impressoras digitais de alta produção, e serviços, com manutenção preventiva e corretiva.
Data de abertura: 03/06/2015, às 10h00min.
Retirada do edital: http://portaldecompras.firjan.org.br
Retirada do edital: http://portaldecompras.firjan.org.br

COMISSÃO DE LICITAÇÕES DO SISTEMA FIRJAN

SERVIÇO SOCIAL DO COMÉRCIO
ADMINISTRAÇÃO REGIONAL DO ESTADO DO ESPÍRITO SANTO

AVISO DE LICITAÇÃO
PREGÃO ELETRÔNICO Nº 15/040-PG

O SESC, Administração Regional no Espírito Santo, torna pública a licitação para aquisição de madeira parajú aparelhada, destinado a manutenção da passarela da Praça Japonesa do Centro de Turismo Social e Lazer Praia Formosa do SESC/ES. O Edital e seus anexos estão disponíveis no site do Banco do Brasil na página www.licitacoes-e.com.br. Abertura propostas: 02/06/15 às 14 horas. Início da disputa: 02/06/15 às 15 horas. Licitação nº 585904.

Vitória-ES, 22 de maio de 2015.
PAULA DE OLIVEIRA BETINI
Pregoeira

ADMINISTRAÇÃO REGIONAL DE MINAS GERAIS

AVISO DE ALTERAÇÃO
PREGÃO PRESENCIAL Nº 26/2015

O Sesc em Minas - Serviço Social do Comércio - Departamento Regional Minas Gerais, por meio da Comissão Permanente de Licitação, comunica aos interessados que, em razão da necessidade de alterações no Edital e Anexos, conforme ERRATA Nº- 01/2015, a licitação modalidade PREGÃO PRESENCIAL nº - 0026/2015, cujo objeto é aquisição de materiais esportivos para atender às demandas do Sesc em Minas pelo prazo de 12 (doze) meses, com Termo de Registro de Preços, conforme especificações constantes no Edital e Anexos., FICA MANTIDO O PRAZO PARA A ABERTURA DAS PROPOSTA, PARA IMPRETERIVELMENTE, ATÉ ÀS 09H00 DO DIA 28/05/2015 no endereço eletrônico www.licitacoes-e.com.br. O Edital e seus Anexos, bem como cópia na integra da ERRATA 0001/2015 ficarão disponíveis, gratuitamente, no site www.sescmg.com.br bem como no site www.licitações-e.com.br.

FELIPE PICININ MAGALHÃES SANTEIRO
Presidente da Comissão
Em exercício

SERVIÇO SOCIAL DA INDÚSTRIA
DEPARTAMENTO REGIONAL DE MINAS GERAIS

RESULTADO DE HABILITAÇÃO
CONCORRÊNCIA SESI Nº 8/2015

O Serviço Social da Indústria - SESI, do Departamento Regional de Minas Gerais, através da Comissão Permanente de Licitação Integrada (COPERLI), comunica aos interessados o RESULTADO da análise dos documentos de habilitação apresentados na primeira fase da Concorrência SESI n.º 0008/2015, cujo objeto é a contratação de empresa especializada para a prestação de serviços de vigilância desarmada a ser realizada no "Centro de Apoio Unificado", localizado na Avenida Trajano de Araújo Viana, n.º 3.100, Bairro Cinco, CEP 32010-090, em Contagem - MG, em atendimento a demanda apresentada pela Gerência Integrada de Patrimônio e Serviços de Apoio. EMPRESA INABILITADA: MGSeg Vigilância Ltda, por não atender ao requerido no item 5.1, Inciso IV, alínea "c.1.d" do edital. EMPRESA HABILITADA: Guardseg Vigilância e Segurança EIRELI. A cópia da ata de julgamento da primeira fase do referido processo encontra-se disponível no site www.fiemg.com.br, link "Licitações e compras" / Esclarecimentos e retificações de EDITAL / RESULTADOS.

VINICIUS DINIZ E ALMEIDA RAMOS
Presidente da Comissão

DEPARTAMENTO REGIONAL DO RIO DE JANEIRO

RESULTADO DE JULGAMENTO
DCONCORRÊNCIA SESI Nº 7/2015

A Comissão de Licitações do Sistema FIRJAN - CLSF comunica o resultado da licitação em referência: LOPEZ MARINHO ENGENHARIA E CONSTRUÇÕES LTDA. (CNPJ 06.031.440/0001-92).

COMISSÃO DE LICITAÇÕES DO SISTEMA FIRJAN

SERVIÇO SOCIAL DO TRANSPORTE - SEST

AVISO DE LICITAÇÃO
CONCORRÊNCIA Nº 3/2015

O SEST- Serviço Social do Transporte torna público aos interessados a realização de licitação, na modalidade Concorrência (Alienação de bens), que tem como objeto a venda de equipamentos usados de oftalmologia, conforme condições deste Edital e seus Anexos. A licitação realizar-se-á por meio de abertura dos envelopes com as propostas no endereço Av. Isauro Moreira, 125 - Taubaté-SP, estando o edital disponível no citado endereço ou podendo ser pedido pelo e-mail: franciscap@sestsenat.org.br. A abertura das propostas iniciará às 15h00 do dia 24-06-2015.

Demais informações através do e-mail franciscap@sestsenat.org.br, telefone (12) 3411-4400.

COMISSÃO DE LICITAÇÃO

SILVESTRE LABS QUÍMICA & FARMACÊUTICA LTDA

COMUNICADO

A empresa SILVESTRE LABS QUÍMICA & FARMACÊUTICA LTDA, CNPJ 33.019.548/0001-32, dá conhecimento que solicitou à Confederação Nacional da Indústria - CNI, pesquisa em âmbito nacional para emissão de Atestado de Produtor e Fornecedor Exclusivo do bem industrial EXTRA GRAFT cujo NCM é 30019090.

CAMILA ALVES DE ALMEIDA
Analista Comercial

SINDICATO DOS AUXILIARES EM ADMINISTRAÇÃO ESCOLAR DA EDUCAÇÃO SUPERIOR EM ESTABELECIMENTO PRIVADOS DE ENSINO DO ESTADO DA BAHIA

EDITAL DE CONVOCAÇÃO
ASSEMBÉIA GERAL EXTRAORDINÁRIA

O Sindicato dos Auxiliares Técnicos Administrativos do Estado da Bahia, CNPJ 07.621.722/0001-02, em cumprimento ao disposto no Art. 534, da Consolidação das Leis do Trabalho - CLT, combinado com o 22, inciso II, da Portaria N. 386, de 10 de abril de 2008, do Ministério do Trabalho e Emprego, e com o seu Estatuto Social, convoca os trabalhadores filiados, empregados nas Instituições Privadas de Ensino do Estado do Bahia, para a Assembleia Geral Extraordinária, a realizar-se na sua sede administrativa, na Rua do Cabral, Edifício Spazio, sala 302, Nazaré, Salvador Bahia, CEP, 40055-010 em primeira Convocação, às 12(doze) horas e, em segunda Convocação, às 13 (treze) horas, do dia 20 (vinte) de junho de 2015, para deliberarem sobre a seguinte ordem do dia: 1)autorizar a Entidade a desfilar-se da Federação Interestadual dos Trabalhadores em Estabelecimentos de Ensinos - FITEE, CNPJ nº30.87 5.314/0001-07,localizada na Rua dos Tamoios,200 - 15º andar, edifício Bandeirantes, Belo Horizonte - MG, CEP. 30120-050; 2) a participar da criação da Federação Interestadual dos Trabalhadores em Estabelecimento de Ensino Privado do Nordeste - FITRAENE.

Salvador-BA, 20 de maio de 2015.
CLAUDIO EDUARDO DOS SANTOS.
Presidente do Sindicato

SINDICATO DOS ELETRICITARIOS DE FOZ - SINEFI

EDITAL DE CONVOCAÇÃO
CONGRESSO EXTRAORDINÁRIO DA CATEGORIA

O Diretor Presidente do Sindicato dos Trabalhadores nas Empresas de Produção, Transmissão e Distribuição de Energia Elétrica de Fontes Hídricas, Térmicas e Alternativas de Foz do Iguaçu - SINEFI, tendo como base territorial o Município de Foz do Iguaçu/PR, com endereço na Avenida Tancredo Neves, nº 5.605, Jardim Itaipu, Foz do Iguaçu, Paraná, no exercício de suas atribuições estatutárias, vêm convocar os trabalhadores e trabalhadoras eletricitários, com base na portaria 186/08 do MTE, para Congresso Extraordinário da Categoria, a ser realizado em 25 de junho de 2015, às 19:30h em primeira convocação, com quorum de 2/3 dos associados quites com a tesouraria da entidade, ou, na ausência do referido quorum, as 20 horas, em segunda convocação, com qualquer número de presentes, na Sede do SINEFI, na Avenida Tancredo Neves, nº 5.605, Jardim Itaipu, Foz do Iguaçu, Paraná, com o fim específico de deliberar sobre: 1) autorizar o sindicato a participar e criar a Federação Interestadual dos Urbanitários dos Estados do Rio Grande do Sul, Santa Catarina e Paraná, bem como a desfiliar-se da Federação

COMERCIALIZAÇÃO PROIBIDA POR TERCEIROS

Nacional dos Urbanitários para composição da nova Federação; e 2) eleição dos Delegados Representantes para Assembleia de Fundação da referida Federação.

Foz do Iguaçu-PR, 20 de maio de 2015.
ASSIS PAULO SEPP
CPF 283.623.909-30

SINDICATO DE HOTÉIS, CASAS DE DIVERSÕES, SALÕES DE BARBEIROS, CABELEIREIRO, INSTITUTOS DE BELEZA E SIMILARES DE CAXAMBU

EDITAL DE CONVOCAÇÃO
ASSEMBLEIA GERAL EXTRAORDINÁRIA

Sindicato de Hotéis, Casas de Diversões, Salões de Barbeiros, Cabeleireiro, Institutos de Beleza e Similares de Caxambu/MG, CNPJ: 19.565.696/0001-21

Pelo presente edital, o Sindicato de Hotéis, Casas de Diversões, Salões de Barbeiros, Cabeleireiro, Institutos de Beleza e Similares de Caxambu, CONVOCA as empresas integrantes da categoria econômica dos Hotéis, Restaurantes, Bares e Similares, estabelecidas nos municípios de CAXAMBU/MG, AIURUOCA/MG, ANDRELÂNDIA/MG, BAEPENDI/MG, CARRANCAS/MG, CRUZILIA/MG, CAMBUQUIRA/MG, CARVALHOS/MG, CONCEIÇÃO DO RIO VERDE/MG, LIBERDADE/MG, LUMINÁRIAS/MG, MINDURI/MG, SÃO THOMÉ LETRAS/MG, SÃO VICENTE DE MINAS, SERITINGA/MG, SERRANOS/MG, SÃO BENTO ABADE/MG e TRÊS CORAÇÕES/MG, compreendendo-se como "Similares" os albergues, apart-hotéis, botequins, buffets, cafés, cafeterias, cantinas, casas de chá, casas de cômodo, casas de diversão, casas de espetáculos, casas de jogos, casas noturnas, casas de recepção, campings, condo-hotéis cervejarias, confeitarias, churrascarias, drives-in, economatos, fast-food, flats, hospedarias, hotéis fazenda, motéis, pensões, pousadas, lanchonetes, leiterias, pastelarias, pizzarias, quiosques, restaurantes de comida a quilo, salsicharias, sorveterias, tendinhas, trailers, para se reunirem em Assembleia Geral Extraordinária, a ser realizada no dia 22 de junho de 2015, às 15:00h, em primeira convocação, observado o quorum legal ou, às 16:00h, em segunda e última convocação, com qualquer número de presentes, nas dependências da sua sede social, estabelecida na Rua João Pinheiro, 553, sala E, Centro, Caxambu/MG, para deliberar sobre as seguintes ordem do dia: a) Rerratificação da AGE realizada em 21/12/2012, quanto à alteração da atual denominação, Sindicato de Hotéis, Casas de Diversões, Salões de Barbeiros, Cabeleireiro, Institutos de Beleza e Similares de Caxambu, PARA Sindicato de Hospedagem e Alimentação de Caxambu e Região do Estado de Minas Gerais; b) Rerratificação da AGE realizada em 21/12/2012, quanto à inclusão das seguintes atividades econômicas na abrangência da representação sindical patronal do Sindicato de Hotéis, Casas de Diversões, Salões de Barbeiros, Cabeleireiro, Institutos de Beleza e Similares de Caxambu: restaurantes, bares e similares, entendidos similares como albergues, apart hotéis, botequins, bufets, cafés, cafeterias, cantinas, casas de chá, casas de cômodo, casas de diversão, casas de espetáculos, casas de jogos, casas noturnas, casas de recepção, campings, condohotéis cervejarias, confeitarias, churrascarias, drives-in, economatos, fast-food, flats, hospedarias, hotéis fazenda, motéis, pensões, pousadas, lanchonetes, leiterias, pastelarias, pizzarias, quiosques, restaurantes de comida a quilo, salsicharias, sorveterias, tendinhas e trailers; c) Rerratificação da AGE realizada em 21/12/2012, quanto à Extensão de base territorial do Sindicato de Hotéis, Casas de Diversões, Salões de Barbeiros, Cabeleireiro, Institutos de Beleza e Similares de Caxambu para que passe a representar no Estado de Minas Gerais, além de Caxambu/MG, os Municípios de AIURUOCA/MG, ANDRELÂNDIA/MG, BAEPENDI/MG, CARRANCAS/MG, CRUZILIA/MG, CAMBUQUIRA/MG, CARVALHOS/MG, CONCEIÇÃO DO RIO VERDE/MG, LIBERDADE/MG, LUMINÁRIAS/MG, MINDURI/MG, SÃO THOMÉ LETRAS/MG, SÃO VICENTE DE MINAS, SERITINGA/MG, SERRANOS/MG, SÃO BENTO ABADE/MG e TRÊS CORAÇÕES/MG; d) Outros assuntos.

Caxambu, 20 de maio de 2015.
AMARO GADBEM
p/ Sindicato de Hotéis, Casas de Diversões, Salões de Barbeiros, Cabeleireiro, Institutos de Beleza e Similares de Caxambu

SINDICATO DOS PROFESSORES E AUXILIARES DA ADMINISTRAÇÃO ESCOLAR DO ESTADO DO PIAUÍ

EDITAL DE CONVOCAÇÃO
ASSEMBLÉIA GERAL EXTRAORDINÁRIA

O Sindicatos dos Professores e Auxiliares da Administração Escolar do Piauí, CNPJ 05.334.156/0001-22, em cumprimento ao disposto no Art. 534, da Consolidação das Leis do Trabalho - CLT, combinado com o Art. 22, inciso II, da Portaria N. 186, de 10 de abril de 2008, do Ministério do Trabalho e Emprego, e com o seu Estatuto Social, convoca os trabalhadores filiados, empregados nas Instituições Privadas de Ensino da Cidade de Teresina (PI), para a Assembleia Geral Extraordinária, a realizar-se na sua sede administrativa, na Rua Clodoaldo Freitas, Nº 1742, bairro: Centro/Norte, CEP 64.000-360, cidade de Teresina, Estado do Piauí, em primeira Convocação, às 12(doze) horas e, em segunda Convocação, às 13 (treze) horas, do dia 20 (vinte) de junho de 2015, para deliberarem sobre a seguinte ordem do dia: 1) autorizar a Entidade a desfiar-se da Federação Interestadual dos Trabalhadores em Estabelecimentos de Ensino - FITEE, CNPJ nº 30.875.314/0001-07, localizada na Rua dos Tamoios, Nº 200 - 15º andar, edifício Bandeirantes, Belo Horizonte - MG, CEP: 30.120-050; 2) a participar da criação da Federação Interestadual dos Trabalhadores em Estabelecimento de Ensino Privado do Nordeste - FITRAENE.

Teresina-PI, 18 de maio de 2015.
KLEBER IBIAPINA GOMES
Presidente do SINPRO-PI

SINDICATO DOS PROFESSORES DO ESTADO DE ALAGOAS

EDITAL DE CONVOCAÇÃO
ASSEMBÉIA GERAL EXTRAORDINÁRIA

O Sindicato dos Professores do Estado de Alagoas, CNPJ 00.408. 800/0001-46, em cumprimento ao disposto no Art. 534, da Consolidação das Leis do Trabalho - CLT, combinado com o Art. 22, inciso II, da Portaria N. 186, de 10 de abril de 2008, do Ministério do Trabalho e Emprego, e com o seu Estatuto Social, convoca os trabalhadores filiados, empregados nas Instituições Privadas de Ensino do Estado de Alagoas, para a Assembleia Geral Extraordinária, a realizar-se na sua sede administrativa, na Rua Saldanha da Gama, Nº 376, bairro: Farol, CEP 57.051580, cidade de Maceió, Estado de Alagoas, em primeira Convocação, às 12(doze) horas e, em segunda Convocação, às 13 (treze) horas, do dia 20 (vinte) de junho de 2015, para deliberarem sobre a seguinte ordem do dia: 1)autorizar a Entidade a desfiar-se da Federação dos Trabalhadores em Estabelecimentos de Ensino do Norte e Nordeste - FETEENE N/NE, CNPJ nº 09.055.732/0001-53, localizada na Avenida Engenheiro Domingos Ferreira, Nº 4060, sala 303, edifício Blue Tower, Bairro: Boa Viagem, Recife, Pernambuco, CEP: 51.021-040; 2) a participar da criação da Federação Interestadual dos Trabalhadores em Estabelecimento de Ensino Privado do Nordeste - FITRAENE.

Maceió-AL, 20 de maio de 2015.
EDUARDO JORGE VASCONCELOS DE LIMA.
Presidente do SINPRO-AL

SINDICATO DOS PROFESSORES NO ESTADO DA BAHIA - SINPRO

EDITAL DE CONVOCAÇÃO
ASSEMBLEIA GERAL EXTRAORDINÁRIA

O Sindicato dos Professores no Estado da Bahia - SINPRO-BA, CNPJ 14.713.945/0001-65, em cumprimento ao disposto no Art. 534, da Consolidação das Leis do Trabalho - CLT, combinado com o Art. 22, inciso II, da Portaria N. 186, de 10 de abril de 2008, do Ministério do Trabalho e Emprego, e com o seu Estatuto Social, convoca os trabalhadores para a Assembleia Geral Extraordinária, a realizar-se na sua sede administrativa, na Rua Manoel Barreto, Nº 786, Graça, Salvador-Ba - CEP 40.150-360; na seção de Feira de Santana-Ba, na Av. Getúlio Vargas, 219, Ed Brasil, sala 210, Centro - CEP 44.010-900 e na seção de Vitória da Conquista - BA, Rua Ernesto Dantas, 170, Ed. Henriqueta Prates, sala 202, Centro - CEP 45.100-000, em primeira Convocação, às 12(doze) horas e, em segunda Convocação, às 13 (treze) horas, do dia 20 (vinte) de junho de 2015, para deliberarem sobre a seguinte ordem do dia: autorizar a Entidade a participar da criação da Federação Interestadual dos Trabalhadores em Estabelecimento de Ensino Privado do Nordeste - FITRAENE.

Salvador-Bahia, 18 de maio de 2015.
JOSÉ JANDE DE OLIVEIRA SANTOS.
Coordenador Geral do Sindicato

SINDICATO DOS PROFESSORES NO ESTADO DE PERNAMBUCO - SINPRO - PE

EDITAL DE CONVOCAÇÃO
ASSEMBLÉIA GERAL EXTRAORDINÁRIA

O Sindicato dos Professores no estado de Pernambuco, CNPJ 12.586.574/0001-72, em cumprimento ao disposto no Art. 534, da Consolidação das Leis do Trabalho - CLT, combinado com o 22, inciso II, da Portaria N. 186, de 10 de abril de 2008, do Ministério do Trabalho e Emprego, e com o seu Estatuto Social, convoca os trabalhadores filiados, empregados nas Instituições Privadas de Ensino do Estado de Pernambuco, para a Assembleia Geral Extraordinária, a realizar-se na sua sede administrativa, na Rua Almeida Cunha, N. 65, Boa Vista, CEP 50.050-480, Recife, Pernambuco em primeira Convocação, às 12(doze) horas e, em segunda Convocação, às 13 (treze) horas, do dia 13 (treze) de junho de 2015, para deliberarem sobre a seguinte ordem do dia: 1)autorizar a Entidade a desfiar-se da Federação Interestadual dos Trabalhadores em Estabelecimentos de Ensino - FITEE, CNPJ nº 30.875.314/0001-07, localizada na Rua dos Tamoios, Nº 200 - 15º andar, edifício Bandeirantes, Belo Horizonte - MG, CEP: 30.120-050; 2) a participar da criação da Federação Interestadual dos Trabalhadores em Estabelecimento de Ensino Privado do Nordeste - FITRAENE.

Recife-PE, 20 de maio de 2015.
HELMILTON JOSÉ GONÇALVES BESERRA.
Presidente do Sindicato

SINDICATO DOS SERVIDORES DO DEPARTAMENTO DE TRANSITO DO ESTADO DO PARANA

EDITAIS DE CONVOCAÇÃO
ASSEMBLEIAS GERAIS

O Presidente do Sindicato dos Servidores do Departamento de Transito do Estado do Paraná, SR. Adão Gilberto da Rosa, CPF: 021.749.319-07, PIS/PASEP: 12553111489, Residente na Rua Itapetininga nº 506, Foz do Iguaçu - Paraná, Convoca todos os Servidores Públicos Estaduais, ativos e aposentados, do Departamento de Transito do Estado do Paraná - DETRAN/PR, com base territorial no Estado do Paraná, para Assembléia Geral de Ratificação de Fundação da Entidade, a ser realizada no dia 20 de junho de 2015, tendo como local de realização a Rua Rufino Vilhordo nº 155, Parque Presidente II, no município de Foz do Iguaçu - Paraná, às 10:00 hs em primeira convocação e às 10:30 hs em segunda convocação com qualquer número de participantes. Ordem do Dia: 1) Ratificação de Fundação do Sindicato dos Servidores do Departamento de Transito do Estado do Paraná; 2) Leitura e Aprovação do Estatuto Social; 3) Mudança do Município Sede; 4) Ratificação da Eleição, Apuração dos Votos e Posse da Diretoria Executiva e do Conselho Fiscal; 5) Filiação a FETRAN- Federação Nacional dos Sindicatos de Servidores dos Detrans do Brasil: 6) Filiação a CUT - Central Única dos Trabalhadores; 6) Assuntos Diversos.

O Presidente do Sindicato dos Servidores do Departamento de Transito do Estado do Paraná, SR. Adão Gilberto da Rosa, CPF: 021.749.319-07, PIS/PASEP: 12553111489, Residente na Rua Itapetininga nº 506, Foz do Iguaçu - Paraná, Convoca todos os Servidores Públicos Estaduais, ativos e aposentados, do Departamento de Transito do Estado do Paraná - DETRAN/PR, com base territorial no Estado do Paraná, para Assembléia Geral de Ratificação de Fundação da Entidade, a ser realizada no dia 20 de junho de 2015, tendo como local de realização a Rua Rufino Vilhordo nº 155, Parque Presidente II, no município de Foz do Iguaçu - Paraná, às 10:00 hs em primeira convocação e às 10:30 hs em segunda convocação com qualquer número de participantes. Ordem do Dia: 1) Ratificação de Fundação do Sindicato dos Servidores do Departamento de Transito do Estado do Paraná; 2) Leitura e Aprovação do Estatuto Social; 3) Mudança do Município Sede; 4) Ratificação da Eleição, Apuração dos Votos e Posse da Diretoria Executiva e do Conselho Fiscal e Deliberativo; 5) Filiação a FETRAN- Federação Nacional dos Sindicatos de Servidores dos Detrans do Brasil: 6) Filiação a CUT - Central Única dos Trabalhadores; 6) Assuntos Diversos.

Campo Magro, 20 de maio de 2015
ADÃO GILBERTO DA ROSA
Diretor Presidente do Sindicato

SINDICATO DOS TRABALHADORES E TRABALHADORAS RURAIS DE ARMAZÉM

EDITAL DE CONVOCAÇÃO
ASSEMBLEIA GERAL EXTRAORDINÁRIA

O Sindicato dos Trabalhadores e Trabalhadoras Rurais de Armazém, inscrito no CNPJ sob o nº 82.584.616/0001-11, com Registro Sindical nº L 066 P 015 A 1971, Processo nº 306255, emitido pelo Ministério do Trabalho e Emprego, com endereço na Rua Manoel Pereira, nº 307, Centro - Cep. 88.740-000 - Armazém/SC - convoca pelo presente EDITAL todos os membros da categoria dos Trabalhadores e Trabalhadoras Rurais, Ativos, Inativos e aposentados rurais: agricultores e agricultoras familiares e assalariados e assalariadas rurais, do Município de Armazém - SC, para participarem da ASSEMBLÉIA GERAL EXTRAORDINÁRIA DO SINDICATO DOS TRABALHADORES E TRABALHADORAS RURAIS DE ARMAZÉM a ser realizada no dia 16 de junho de 2015, na sede do Centro de Convivência dos Idosos, situado na Rua José Mendonça, s/n, Centro, Cep. 88.740-000, Armazém/SC, com inicio às 16h30min. (Dezesseis) horas e (Trinta) minutos, em primeira convocação e em segunda convocação, 1 (uma) hora após, observando o quórum estatutário, para tratar da seguinte ordem do dia: 1) Alteração Estatutária para: a) alterar a sua representação sindical para a categoria profissional dos trabalhadores rurais agricultores e agricultoras familiares, ativos ou aposentados, proprietários ou não, que exerçam atividades rurais, individualmente ou em regime de economia familiar, nos termos do Decreto Lei 1166/1971; b) alterar a denominação do Sindicato para Sindicato dos Trabalhadores Rurais Agricultores e Agricultoras Familiares de Armazém. 2) Outras alterações estatutárias decorrentes das anteriores do item 1.

Armazém-SC, 22 de maio de 2015.
SERGIO FRANCISCO SILVANO
Presidente do Sindicato
CPF: 288.611.839-72
Endereço: Rua Manoel Pereira, nº 307, Centro - Cep. 88.740-000 - Armazém/SC

SINDICATO DOS TRABALHADORES E TRABALHADORAS RURAIS DE ORIZONA GO

EDITAL DE CONVOCAÇÃO
ASSEMBLÉIA GERAL EXTRAORDINÁRIA

Pelo presente EDITAL o SINDICATO DOS TRABALHADORES E TRABALHADORAS RURAIS DE ORIZONA GO, CNPJ nº 01.183.045/0001-01, CARTA SINDICAL - procedimento administrativo nº 300.054 de 1974, registrada no Livro nº072, às fls. 069, ano 1975 - Ministério do Trabalho e Emprego - MTE, sede localizada

EXEMPLAR DE ASSINANTE DA IMPRENSA NACIONAL

à Avenida Egerineu Teixeira, qd. 10, nº 71, Bairro Nossa Senhora de Fátima, Centro, CEP nº 75.280-000, Orizona GO, nos termos da Portaria nº 326, de 11 de março de 2013, CONVOCA a CATEGORIA DOS TRABALHADORES E TRABALHADORAS RURAIS do município de Orizona GO, assim compreendida:1ª - OS (AS) TRABALHADORES (AS) ATIVOS da AGRICULTURA e PECUÁRIA: a) os (as) pequenos (as) produtores (as), proprietários (as) rurais ou não, meeiros (as), parceiros (as), arrendatários (as), comodatários (as), os (as) assentados (as) rurais pelo processo da Reforma Agrária, que exerçam suas atividades rurais, individualmente ou em regime de economia familiar, OS (AS) AGRICULTORES (AS) FAMILIARES, nos termos da Lei nº 11.326/2006 (LEI DA AGRICULTURA FAMILIAR), executado em condições de mútua dependência e colaboração, com ajuda eventual de terceiros, sem empregados (as) de caráter permanente, nos termos da Lei nº 5.889/1973, Decreto nº 73.626/1974 e a Lei nº 11.718/2008; b) INATIVOS: OS (AS) APOSENTADOS (AS) rurais deste segmento;2ª - OS (AS) TRABALHADORES (AS) EMPREGADOS (AS) ASSALARIADOS (AS) RURAIS ATIVOS da AGRICULTURAe PECUÁRIA: os (as) diaristas(s), os(as) volantes, os (as) boias-frias, os (as) assalariados (as) em geral, que exercem atividades nos seguintes setores: a) CANAVIEIROS: cortadores (as) e/ou catadores (as) de bitucas, carregadores (as), plantadores (as), preparadores (as) de aceiros; b) CITRICULTORES (AS): plantadores (as), tratadores (as), colhedores (as) de frutas e carregadores (as); c) CULTURAS DIVERSIFICADAS: preparadores (as) de terra, operadores (as) de máquinas agrícolas, semeadores (as), tratadores (as) , colhedores (as), carregadores (as) de culturas diversas, inclusive, da hortifruticultura, da floricultura, da piscicultura, da apicultura; d) GRANJEIROS (AS): criadores (as) de animais de pequeno porte (aves, coelhos, caprinos, suínos, etc.) para abate ou comercialização de seus produtos; e) criadores (as) e tratadores (as) de animais, incluindo os (as) retireiros (as) ou vaqueiros (as), os (as) inseminadores (as) artificiais, os (as) administradores (as) de propriedades rurais, também aqueles que extraem e congelam o sêmen de equino e do gado bovino; f) reflorestamento, incluindo o plantio, o tratamento e o corte de árvores, bem como a extração de resinas; g) EXTRATIVISMO RURAL: aqueles (as) que desenvolvem a atividade de extração vegetal ou animal, silvicultores (as), agropecuários (as), produtores (as) de carvão vegetal; h) INATIVOS (AS): os (as) aposentados (as) rurais deste seguimento, para a Assembleia Geral Extraordinária a ser realizada no dia vinte (20) de junho (06) de dois mil e quinze (2015), com início as onze (11h00) e término às dezesseis (16h00) horas, podendo ser prorrogada por decisão da AGE por mais duas (02h00) hora até às dezoito (18h00) horas, no Auditório Antônio Olavo da Costa, nas dependências da sede do Sindicato dos Trabalhadores e Trabalhadoras Rurais de Orizona GO, sito à Avenida Egerineu Teixeira, qd. 10, nº 71, Bairro Nossa Senhorade Fátima, Centro, CEP nº 75.280-000, Orizona GO, paratratar da seguinte pauta: 1 - Discussão e aprovaçãode ALTERAÇÃO ESTATUTÁRIA para alteração do artigo primeiro e outros; 2 - Caso necessário,a renumeração do Estatuto para ajustamento da alteração estatutária ao estatuto em vigor; 3 - Ratificação e convalidação de todos os atos jurídicos praticados que deram suporte ao Processo Eleitoral que culminou com a Eleição da atual Diretoria e Suplência, do Conselho Fiscal e Suplência, dos Delegados e Suplência para o mandato de três (03) anos para terminar em trinta (30) de junho (06) de dois mil e dezesseis (2016); 4 -Autorização para que o Sindicato dos Trabalhadores e Trabalhadoras Rurais de Orizona GO, possa e passe a promover todos os gastos necessários para à alteração estatutária e, como consequência, a obtenção da Certidão de Alteração Estatutária junto ao Ministério do Trabalho e Emprego - MTE, incluídos os já realizados para a convocação da AGE, objeto do presente edital; 5 - Outros assuntos de interesse da categoria retro transcrita,do município de Orizona GO. Orizona GO, vinte e um (21) de maio (05) de dois mil e quinze(2015), WALTER REIS DE CASTRO, CI RG nº 2.776.027 - SSP GO, CPF MF nº 491.746.141-34, inscrição sindical nº 2.658 e NIT 1199497197-0-PRESIDENTE;NILDA MARIA DE CASTRO, CI RG nº 4.111.403 - DGPC GO, CPF MF nº 623.037.831-00, inscrição sindical nº 3.500 e NIT 1196356421-3 - SECRETÁRIA;e VENCELAU BRAZ DE OLIVEIRA, CI RG nº 2.268.309 - SSP GO, CPF MF nº 410.104.691-34, inscrição sindical nº 2.925 e NIT 1135410291-0-TESOREIRO.

NILDA MARIA DE CASTRO
Presidente do sindicato

SINDICATO DOS TRABALHADORES E TRABALHADORAS RURAIS DE VARZEA DA ROÇA - BAHIA

EDITAL DE CONVOCAÇÃO
ASSEMBLÉIA GERAL EXTRAORDINÁRIA

O Sindicato dos Trabalhadores e Trabalhadoras Rurais de Várzea da Roça (CNPJ nº 16.441.412/0001-05), com sede na Praça Jose Coelho, n. 211, Centro, CEP 44.635-000 no Município de Várzea da Roça, Estado da Bahia, abaixo designado, convoca pelo presente EDITAL todos os membros da categoria profissional dos Trabalhadores e Trabalhadoras Rurais, Ativos, Inativos e aposentados rurais: assalariados e assalariadas rurais, empregados e empregadas permanentes, safristas, e eventuais na agricultura e pecuária, criação de animais, silvicultura, hortifruticultura e extrativismo rural; e agricultores e agricultoras familiares que exerçam suas atividades individualmente ou em regime de economia familiar, na qualidade de pequenos produtores, proprietários, posseiros, assentados, meeiros, parceiros, arrendatários, comodatários, extrativistas e os aposentados rurais da base territorial do Município de Várzea da Roça - BA integrantes do Plano da Federação dos Trabalhadores na Agricultura do Estado da Bahia e da Confederação Nacional dos Trabalhadores na Agricultura - CONTAG, nos termos do Decreto Lei 1.166/1971, para participarem da ASSEMBLÉIA GERAL EXTRAORDINÁRIA DE RATIFICAÇÃO DE FUNDAÇÃO E ALTERAÇÃO ESTATUTARIA a ser realizada no dia 14 de junho de 2015, no Centro Social Joana Ferreira, situado na Praça Jose Coelho, n. s/n, Centro, Várzea da Roça - BA, com início às 10:00 (nove) horas, em primeira convocação e em segunda convocação, às 11:00 (dez) horas após, observando o quórum estatutário, para tratar da seguinte ordem do dia: 1) Ratificar a fundação do Sindicato dos Trabalhadores e Trabalhadoras Rurais do Município de Várzea da Roça - BA, que foi realizada em 15 de junho de 1986; 2) Alterar o Estatuto para: a) alterar a sua representação sindical profissional para a categoria profissional dos trabalhadores rurais agricultores e agricultoras familiares, proprietários ou não, que exerçam suas atividades no meio rural, individualmente ou em regime de economia familiar, nos termos do Decreto Lei 1.166/1971, ativos e aposentados, no Município de Várzea da Roça - BA; b) alterar a denominação do Sindicato para Sindicato dos Trabalhadores Rurais Agricultores e Agricultoras Familiares de Várzea da Roça - BA; 3) Ratificar a eleição e posse da diretoria e do Conselho fiscal; 4) Outras alterações estatutárias decorrentes das anteriores do item 1. Várzea da Roça/BA, 25 de maio de 2015. OTÁVIO PEREIRA DE OLIVEIRA - Presidente do Sindicato - CPF: 187.951.375-72 - Inscrição na Previdência Social nº 1198497100-4 - Residente e domiciliado na Rua Altino de Oliveira, nº s/n - Alto da colina - Várzea da Roça/BA.

Várzea da Roça-BA, 22 de maio de 2015.
OTÁVIO PEREIRA DE OLIVEIRA
Presidente do Sindicato

SINDICATO DOS TRABALHADORES EM ESTABELECIMENTOS DE ENSINO PRIVADO DE MACÉIO

EDITAL DE CONVOCAÇÃO
ASSEMBLÉIA GERAL EXTRAORDINÁRIA

O Sindicato dos Trabalhadores em Estabelecimentos de Ensino Privado de Alagoas, CNPJ 02.400.792/0001-17, em cumprimento ao disposto no Art. 534, da Consolidação das Leis do Trabalho - CLT, combinado com o Art. 22, inciso II, da Portaria N. 186, de 10 de abril de 2008, do Ministério do Trabalho e Emprego, e com o seu Estatuto Social, convoca os trabalhadores filiados, empregados nas Instituições Privadas de Ensino do Estado de Alagoas, para a Assembleia Geral Extraordinária, a realizar-se na sua sede administrativa, na Rua Lourival Vieira Costa, Nº 32, bairro: Prado, CEP 57.011-190, cidade de Maceió, Estado de Alagoas,em primeira convocação, às 12(doze) horas e, em segunda Convocação, às 13 (treze) horas, do dia 20 (vinte) de junho de 2015, para deliberarem sobre a seguinte ordem do dia: 1)autorizar a Entidade a desfiar-se da Federação Interestadual dos Trabalhadores em Estabelecimentos de Ensino - FITEE, CNPJ nº 30.875.314/0001-07,localizada na Rua dos Tamoios, Nº 200 - 15º andar, edifício Bandeirantes, Belo Horizonte - MG, CEP: 30.120-050; 2) a participar da criação da Federação Interestadual dos Trabalhadores em Estabelecimento de Ensino Privado do Nordeste - FITRAENE.

Maceió-AL, 18 de maio de 2015.
ROBSON RODRIGUES CÂMARA.
Presidente do Sindicato

SINDICATO DOS TRABALHADORES EM ESTABELECIMENTOS DE ENSINO DA REDE PARTICULAR DO ESTADO DO MARANHÃO SINTERP/MA

EDITAL DE CONVOCAÇÃO
ASSEMBLEIA GERAL EXTRAORDINÁRIA

O Sindicato dos Trabalhadores em Estabelecimentos de Ensino da Rede Particular do Estado do Maranhão, em cumprimento ao disposto no Art. 534, da Consolidação das Leis do Trabalho - CLT, combinado com o Art. 22, inciso II, da Portaria N. 186, de 10 de abril de 2008, do Ministério do Trabalho e Emprego, e com o seu Estatuto Social, convoca os trabalhadores art. 22 do seu Estatuto Social, convoca os professores e auxiliares da administração escolar filiados, empregados nas instituições privadas de ensino do Estado do Maranhão, para a Assembleia Geral Extraordinária, a realizar-se em sua sede à Rua da Alegria, nº 56, Centro, São Luís - MA, em primeira convocação, às 12h (doze horas) e, em segunda convocação, às 13h (treze horas), do dia 20(vinte) de junho de 2015, para deliberar sobre a seguinte ordem do dia: autorizar a Entidade a desfiar-se da Federação Interestadual dos Trabalhadores em Estabelecimentos de Ensino - FITEE, CNPJ nº 30.875.314/0001-07, localizada na Rua dos Tamoios, Nº 200 - 15º andar, edifício Bandeirantes, Belo Horizonte - MG, CEP: 30.120-050; Participação da criação da Federação Interestadual dos Trabalhadores em Estabelecimentos de Ensino Privado do Nordeste - FITRAENE.

São Luís, 20 de maio de 2015.
LUÍS JORGE LOBÃO BORGES
Presidente do Sindicato

SINDICATO DOS TRABALHADORES NAS INDÚSTRIAS DE ALIMENTAÇÃO, FRIGORÍFICAS, DE ÁLCOOL E DE REFINAÇÃO DE AÇÚCAR NOS MUNICÍPIOS DE TANGARA DA SERRA E REGIAO NO ESTADO DE MATO GROSSO

EDITAL DE CONVOCAÇÃO
ASSEMBLÉIA GERAL EXTRAORDINÁRIA

O SINTIAAL Sindicato dos Trabalhadores nas Indústrias de Alimentação de Álcool e de Refinação de Açúcar nos municípios de Tangará da Serra e Região - MT, Rua Rotary Internacional Nº. 1.522-W, Jd. Tangará II, Tangará da Serra-MT, no uso de suas atribuições que lhes são conferidas pelo Estatuto, vem pelo seu presidente Sra. Nilda Leão convocar todos os seus associados quites com a tesouraria, a comparecerem na Assembléia Geral Extraordinária, que irá realizar-se dia 30/05/2015 na sede do sindicato em 1ª convocação às 08h00min, com a maioria dos presentes e às 08h30min em 2ª e ultima convocação, com a maioria simples dos presentes a deliberarem o seguinte assunto: A) Discutir, apresentar, aprovar ou não a prestação de contas dos treinos 2.012, 2.013 e 2.014 em conformidade com o que preceitua o Estatuto do SINTIAAL. Devendo tal levantamento ser efetuado por contabilista legalmente habilitado, conforme prevê a sistemática da legislação em vigor.

Tangará da Serra-MT, 21 de maio de 2015.
NILDA LEÃO
Presidente do Sindicato

SINDICATO DOS TRABALHADORES NOS ESTABELECIMENTOS DE ENSINO DE PERNAMBUCO - SINTEEPE

EDITAL DE CONVOCAÇÃO
ASSEMBLÉIA GERAL EXTRAORDINÁRIA

O Sindicato dos Trabalhadores nos Estabelecimentos de Ensino de Pernambuco - SINTEEPE, CNPJ 24.130.098/0001-60, em cumprimento ao disposto no Art. 534, da Consolidação das Leis do Trabalho - CLT, combinado com o 22, inciso II, da Portaria N. 186, de 10 de abril de 2008, do Ministério do Trabalho e Emprego, e com o seu Estatuto Social, convoca os trabalhadores filiados, empregados nas Instituições Privadas de Ensino do Estado de Pernambuco, para a Assembleia Geral Extraordinária, a realizar-se na sua sede administrativa, na Rua Do Veras, Nº 69, bairro Boa Vista, CEP 50.060-190, Recife - PE, em primeira Convocação, às 12(doze) horas e, em segunda Convocação, às 13 (treze) horas, do dia 20 (vinte) de junho de 2015, para deliberarem sobre a seguinte ordem do dia: Autorizar a Entidade a participar da criação da Federação Interestadual dos Trabalhadores em Estabelecimento de Ensino Privado do Nordeste - FITRAENE.

Recife-PE, 20 de maio de 2015.
MANOEL HENRIQUE DA SILVA FILHO.
Coordenação Geral do Sindicato

SINDICATO DOS TRABALHADORES RURAIS DE SÃO MATEUS/ES

EDITAL DE CONVOCAÇÃO
ASSEMBLÉIA GERAL EXTRAORDINÁRIA

O Sindicato dos Trabalhadores Rurais de São Mateus/ES, inscrito no CNPJ sob o nº 27.998.897/0001-40, com Registro Sindical nº 158.108/67 emitido pelo Ministério do Trabalho e Emprego, com endereço na Rua do Teimoso, 325, Sernamby - 29930-530 - São Mateus/ES - Convoca pelo presente EDITAL todos os membros da categoria dos Trabalhadores e Trabalhadoras Rurais, Ativos, Inativos e aposentados rurais: agricultores e agricultoras familiares e assalariados e assalariadas rurais, do Município de São Mateus/ES, para participarem da ASSEMBLÉIA GERAL EXTRAORDINÁRIA DO SINDICATO DOS TRABALHADORES RURAIS DE SÃO MATEUS, a ser realizada no dia 20 de junho de 2015, no SINDSERV, no endereço: Rua Romulo Martins, nº 80, Boa Vista - São Mateus/ES, com início às 08:30 (oito e trinta) horas, em primeira convocação e em segunda convocação 30 (trinta) minutos após, observando o quórum estatutário, para tratar da seguinte ordem do dia:

1) Alteração estatutária para: a)alterar a sua representação sindical profissional para a categoria dos trabalhadores rurais agricultores e agricultoras familiares proprietários ou não, que exerçam suas atividades no meio rural, individualmente ou em regime de economia familiar, nos termos do Decreto Lei 1.166/1971, ativos e aposentados, no Município de São Mateus/ES; b) alterar a denominação do Sindicato para Sindicato dos Trabalhadores Rurais Agricultores e Agricultoras Familiares de São Mateus/ES.

2) Outras alterações estatutárias decorrentes das anteriores do item 1. Rua do Teimoso, 325, Sernamby, 29930-530 - São Mateus/ES.

São Mateus-ES, 22 de maio de 2015.
BENEDITA COSTA MENDES
Presidente do Sindicato
CPF: 080.269.247-89

COMERCIALIZAÇÃO PROIBIDA POR TERCEIROS

SINDICATO DOS DOCENTES DAS INSTITUIÇÕES FEDERAIS DE ENSINO SUPERIOR DO MUNICÍPIO DE PIRASSUNUNGA/SP - ADAFA SINDICATO

EDITAL DE CONVOCAÇÃO
ASSEMBLEIA GERAL EXTRAORDINÁRIA

Pelo presente Edital a Diretoria do SINDICATO DOS DOCENTES DAS INSTITUIÇÕES FEDERAIS DE ENSINO SUPERIOR DO MUNICÍPIO DE PIRASSUNUNGA/SP (ADAFA SINDICATO), representada pela Profa. Tânia Regina Pires de Godoy, professora associada 3 da Academia da Força Aérea, CPF 040.839.298-39, RG 11.259478-5, SSP/SP, PIS 10826382239, residente em Pirassununga-SP à rua João Batista Levy, 1641, Jardim Europa, CEP 13.634-503, presidente do Sindicato dos Docentes das Instituições Federais de Ensino Superior do Município De Pirassununga/SP (ADAFA Sindicato), inscrito no CNPJ sob n.º 17.891.463/0001-93, tendo em vista a Portaria MTE 326/2013 e toda legislação em vigor, em nome da entidade sindical, convoca toda a categoria dos Docentes das Instituições Federais de Ensino Superior do Município de Pirassununga/SP, a comparecerem à Assembleia Geral Extraordinária de RATIFICAÇÃO das Assembleias Gerais de Fundação da entidade, aprovação do Estatuto, Eleição e Posse da Diretoria (que foram realizadas anteriormente), a ser realizada no dia 20/06/2015, às 20h00 horas em primeira convocação ou observado o número de presentes em segunda convocação, às 20h30, no Salão de convenções da Choperia "Chopp Sal & Grill", localizado na Av. Newton Prado, 3766, Jardim São Fernando, Pirassununga-SP, que terá a seguinte ordem do dia: I) ratificação da fundação do Sindicato dos Docentes das Instituições Federais de Ensino Superior do Município De Pirassununga/SP (ADAFA Sindicato), por dissociação/desmembramento do Sindicato Nacional dos Docentes das Instituições de Ensino Superior - Andes - Sindicato Nacional, CNPJ 00.676.296/0001-65, bem como a assembleia de fundação realizada anteriormente; II) ratificação da aprovação do estatuto, bem como da assembleia de aprovação realizada anteriormente; III) ratificação da eleição e posse da diretoria, bem como das assembleias de eleição e posse realizadas anteriormente; IV) outros assuntos de interesse da entidade e da categoria. Só terão direito de voto os integrantes da categoria que se identificarem através de carteira de identidade e, obrigatoriamente, de documento que comprove seu vínculo com Instituições Federais de Ensino Superior do Município de Pirassununga/SP. As deliberações serão tomadas pela maioria dos presentes. Serão ainda permitidos votos por Procuração (com firma reconhecida em cartório) com poderes específicos.

Pirassununga, 20 de maio de 2015.
TÂNIA REGINA PIRES DE GODOY
Presidente da ADAFA

SINDICATO DAS EMPRESAS DE VEÍCULOS DE CARGAS DE ITAJAÍ-SEVEÍCULOS

EDITAL DE CONVOCAÇÃO
ASSEMBLEIA GERAL EXTRAORDINÁRIA

O Presidente do Sindicato Das Empresas De Veículos de Carga De Itajaí, no uso de suas atribuições estatutárias CONVOCA todas as empresas que compõem a categoria econômica das empresas de veículos de transporte de carga, sediadas nos municípios de Itajaí, Balneário Camboriú, Bombinhas, Camboriú, Ilhota, Itapema, Luiz Alves, Navegantes, Penha, Piçarras e Porto Belo, para a Assembleia Geral Extraordinária que se realizará no próximo dia 24 de junho de 2015, as 8:00 horas em primeira convocação, e não havendo "quórum" às 9:00 horas em segunda convocação, na sua sede social, sito na Rua Dr. Pedro Ferreira, nº 155, 10º andar, conjunto 1002/1002A, Centro, Itajaí, estado de Santa Catarina, para deliberar sobre a seguinte

ORDEM DO DIA

a) Re-Ratificação das deliberações das Assembleias Gerais Extraordinárias realizadas em 02 de setembro de 1987 e 28 de maio de 2002 e 18 de maio de 2010, que aprovaram a extensão da base territorial do Sindicato, para os municípios de Balneário Camboriú, Bombinhas, Camboriú, Ilhota, Itapema, Luiz Alves, Navegantes, Penha, Piçarras e Porto Belo.

b) Alterar a denominação do Sindicato, para incluir as palavras "Transporte", "Logística" e "Região", ficando assim a nomenclatura: "Sindicato das Empresas de Veículos de Transporte de Carga e Logística de Itajaí e Região.

Itajaí-SC, 20 de maio de 2015.
EMÍLIO DALÇOQUIO NETO

SISTEMA FIERGS

AVISO DE LICITAÇÃO
PREGÃO PRESENCIAL N° PP000242015DR

O Centro das Indústrias do Estado do Rio Grande do Sul - CIERGS, Serviço Social da Indústria - SESI-RS, Serviço Nacional de Aprendizagem Industrial - SENAI-RS, Instituto Euvaldo Lodi - IEL/RS e Condomínio Institucional do Sistema FIERGS, entidades integrantes do Sistema FIERGS, tornam público a todos os interessados a publicação da licitação, na modalidade "PREGÃO" na forma "PRESENCIAL", do tipo "MENOR PREÇO" sob o nº. PP000242015DR, cujo objeto é Contratação de Empresa para Prestação de Serviço de Locação Eventual de Veículos com e sem Motorista, regida pelo Regulamento de Licitações e Contratos do SENAI, publicado na forma consolidada com as devidas alterações do ato resolutório nº 21, de 29 de novembro de 2011, publicado no na Seção do Diário Oficial da União do dia 23 de dezembro de 2011. A data da sessão pública dar-se-á em 02 de junho de 2015, às 10 horas. O edital com todas as informações encontra-se à disposição gratuitamente no site http://compras.sistemafiergs.org.br. Demais informações através do e-mail cristina.machado@fiergs.org.br ou pelo telefone 51 3347-8671, na Gestão de Suprimentos - GESUP, de segunda à sexta-feira no horário das 14h às 17 horas.

Porto Alegre, 22 de maio de 2015.
CRISTINA SANTOS MACHADO
Pregoeira do Sistema FIERGS

SERVIÇO SOCIAL DA INDUSTRIA SESI-RS

AVISO DE LICITAÇÃO
PREGÃO ELETRÔNICO N.º PE00227/2015DR

O Serviço Social da Indústria - SESI, torna público a todos os interessados a licitação, na modalidade "PREGÃO", na forma eletrônica, do tipo "Menor Preço", nº PE00227/2015DR, cujo objeto trata da aquisição de "MATERIAIS ESPORTIVOS", através do Sistema de Registro de Preços, que será regida pelo Regulamento de Licitações e Contratos do SESI, publicado no Diário Oficial da União de 23 de dezembro de 2011. A data de recebimento das propostas, a abertura e os lances ocorrerão no ambiente de internet, encerrando-se o recebimento de propostas às 09:00 horas do dia 02/06/2015. O início da disputa de lances se dará a partir das 10:00 horas do dia 02/06/2015. Os requisitos para obtenção de senha e o edital com todas as informações estão a disposição, gratuitamente, no site: http://compras.sistemafiergs.org.br. Maiores esclarecimentos através do e-mail douglas.tissiani@fiergs.org.br, ou diretamente na sede do Sistema FIERGS, sito na Av. Assis Brasil, 8787, Porto Alegre/RS, na Gestão de Suprimentos - GESUP, de segunda à sexta-feira no horário das 14 às 17 horas.

Porto Alegre, 22 de maio de 2015.
DEISE CRISTINE DE MEDEIROS MARCHI
Pregoeira

GOVERNO DO DISTRITO FEDERAL
SECRETARIA DE ESTADO DE FAZENDA

AVISO DE SUSPENSÃO
PREGÃO Nº 3/2015

Comunicamos a suspensão da licitação supracitada, publicada no D.O.U em 11/05/2015 . Objeto: Pregão Eletrônico - Aquisição de pneus novos (primeira vida), devidamente certificados pelo Inmetro, para equiparem os veículos oficiais do acervo da Secretaria de Estado de Fazenda do Distrito Federal, conforme especificações e condições estabelecidas no Termo de Referência constante do Anexo I do Edital.

FABIO PAIXAO DE AZEVEDO
Pregoeiro

(SIDEC - 22/05/2015) 926316-00001-2015NE000138

SECRETARIA DE ESTADO DE GESTÃO ADMINISTRATIVA
SUBSECRETARIA DE LOGÍSTICA

RESULTADO DE JULGAMENTO
PREGÃO ELETRÔNICO Nº 16/2015-COLIC/SULOG/SEGAD

A Pregoeira torna público, o resultado do Julgamento do Pregão acima citado, cujo objeto foi adjudicado à licitante: AAZ Comercial Ltda., no valor total de R$ 13.825,06. O item 04 restou fracassado. Demais informações, encontram-se disponíveis no site: www.compras.df.gov.br. Processo nº. 072.000.406/2014.

Brasília-DF, 20 de maio de 2015.
VERÔNICA DE FRANÇA BAHIA

SECRETARIA DE ESTADO DE SEGURANÇA PÚBLICA
CORPO DE BOMBEIROS MILITAR
DO DISTRITO FEDERAL

AVISO DE ADJUDICAÇÃO E HOMOLOGAÇÃO
PREGÃO ELETRÔNICO Nº 510/2015

PROCESSO Nº 053.000.021/2015/CBMDF. TIPO: Menor preço. OBJETO: Contratação de empresa para fornecimento peças e acessórios para compressores de alta pressão, conforme Edital e anexos. O DICOA informa a ADJUDICAÇÃO, pelo Pregoeiro, do objeto da licitação do item 01 à empresa SOS SUL RESGATE - COMERCIO E SERVIÇOS DE SEGURANÇA E SINALIZAÇÃO LTDA - EPP, CNPJ: 03.928.511/0001-66, com o valor total de R$ 17.496,90, dos itens 02 ao 09 à empresa DC AR IMPORT-EXPORT, INDUSTRIA, COMÉRCIO, MANUTENÇÃO E REPRESENTAÇÃO LTDA, CNPJ: 04.815.313/0001-59, com o valor total de R$ 31.050,00 e a HOMOLOGAÇÃO do certame com fulcro no art. 27 do Dec. Federal nº 5.450/05, Inf.: (61) 3901-3481.

Brasília-DF, 22 de maio de 2015.
JORGE MARTINS RODRIGUES DE OLIVEIRA
Diretor

POLICIA MILITAR DO DISTRITO FEDERAL
DEPARTAMENTO DE SAÚDE E ASSISTÊNCIA AO PESSOAL

AVISO DE LICITAÇÃO
PREGÃO ELETRÔNICO Nº 2/2015 - SRP

Processo nº 054.002.128/2014. Objeto: Registro de Preços para aquisição de material de consumo para Central de Material Esterilizado do Centro Odontológico da PMDF, conforme especificações e quantidades constantes no Termo de Referência de que trata o Anexo I do edital. Valor estimado de R$ 1.030.865,03 (hum milhão, trinta mil, oitocentos e sessenta e cinco reais e três centavos). Tipo: Menor Preço. Data limite para recebimento das propostas: Dia 08.06.2015 às 08:30h (horário de Brasília). UASG: 926016, Unidade Orçamentária: 170393, Fonte de Recursos: 100, Elemento de Despesa: 3.3.90.30 Material de Consumo. Cópia do Edital encontra-se disponível no sítio www.comprasgovernamentais.gov.br e em www.pmdf.df.gov.br a partir de 25/05/2015. Informações: 39101525.

Brasília-DF, 21 de maio de 2015.
CARLOS LUIS BARBOSA RIBEIRO
Ordenador de Despesa

GOVERNO DO ESTADO DO ACRE

AVISO DE SUSPENSÃO
PREGÃO Nº 23/2015

Comunicamos a suspensão da licitação supracitada, publicada no D.O.U em 16/04/2015 . Objeto: Pregão Eletrônico - Contratação de empresa especializada em fornecimento de combustível (querosene) para aeronaves, para suprir as necessidades (em todo o território nacional) das aeronaves de propriedade ou operadas pelo Centro Integrado de Operações Aéreas CIOPAER-AC.

INALDO VILELA DOS SANTOS JUNIOR
Pregoeiro

(SIDEC - 22/05/2015) 925307-02017-2015NE600300

SECRETARIA DE ESTADO DA GESTÃO ADMINISTRATIVA
SECRETARIA ADJUNTA DE COMPRAS E LICITAÇÕES

AVISOS DE LICITAÇÃO
PREGÃO ELETRÔNICO Nº 31/2015 - CPL 03 - SESP - SRP

Objeto: Aquisição de equipamentos de perícia, destinados ao Departamento de Polícia Técnico-Científica.

Fonte de Recursos: 200

Propostas: Serão recebidas até às 09h30min (Horário de Brasília) do dia 05 de junho de 2015, quando terá início a disputa de preços no sistema eletrônico: site www.licitacoes-e.com.br

Edital e Informações: O edital estará à disposição dos interessados a partir do dia 25 de maio de 2015 a 03 de junho de 2015, através do www.licitacoes-e.com.br Nº 584707 ou excepcionalmente na Secretaria Adjunta de Compras e Licitações - Estrada do Aviário Nº 927, Bairro Aviário - CEP - 69.900-830 - Rio Branco-AC - Fone (68) 3215-4600.

Rio Branco-AC, 22 de maio de 2015.
ANAZILDO DA SILVA LIMA
Pregoeiro

PREGÃO ELETRÔNICO Nº 35/2015 - CPL 03 - SEMA

Objeto: Aquisição de materiais de consumo (nível topográfico, distanciômetro, multímetro digital, carregador de bateria e carregador solar portátil), para estruturação da Unidade de Situação e Suporte a operacionalização e manutenção da rede de monitoramento hidrometeorologico da Secretaria de Estado de Meio Ambiente.

Fonte de Recursos: 200 - PROGESTÃO

Propostas: Serão recebidas até às 09h30min (Horário de Brasília) do dia 08 de junho de 2015, quando terá início a disputa de preços no sistema eletrônico: site www.licitacoes-e.com.br

Edital e Informações: O edital estará à disposição dos interessados a partir do dia 26 de maio de 2015 a 05 de junho de 2015, através do www.licitacoes-e.com.br Nº 585779 ou excepcionalmente na Secretaria Adjunta de Compras e Licitações - Estrada do Aviário Nº 927, Bairro Aviário - CEP - 69.900-830 - Rio Branco-AC - Fone (68) 3215-4600.

Rio Branco-AC, 22 de maio de 2015.
MARIA ODALIS RUIZ GADELHA
Pregoeira

PREGÃO Nº 180/2015 - CPL 03 - FEM - SRP
Reabertura

Objeto: Aquisição de equipamentos permanentes e consumíveis de informática, destinados à Fundação Elias Mansour e seus Departamentos, no município de Rio Branco.

Fonte de Recursos: 100, 500 e 700.

Retirada do Edital: 25/05/2015 à 03/06/2015.

COPIA IMPRENSA NACIONAL
COPIA DE ASSINANTE

Através do site www.ac.gov.br, www.acrecompra.acre.gov.br ou www.licitacao.ac.gov.br ou excepcionalmente na Secretaria Adjunta de Compras e Licitações - Estrada do Aviário Nº 927, Bairro Aviário - CEP - 69.900-830 - Rio Branco-AC - Fone (68) 3215-4600.
Horário: 7h às 17h
Data da Reabertura: 05/06/2015 ás 10h30min, conforme preâmbulo no Edital.

Rio Branco-AC, 22 de maio de 2015.
ANSELMO DE MIRANDA
Pregoeiro

PREGÃO Nº 215/2015 - CPL 03 - SEAPROF - SRP
Reabertura

Objeto: Contratação de pessoa jurídica, para prestação de serviços de terceiros, compreendendo braçagista e operador de máquina (secadores e máquinas de pré-limpeza de grãos; e beneficiadora de arroz), para auxiliar nas atividades de armazenagem, distribuição e transportes de grãos.
Fonte de Recursos: 100 (RP); 200 (CV) E 500 (OC)
Retirada do Edital: 25/05/2015 à 05/06/2015.
Através do site www.ac.gov.br, www.acrecompra.acre.gov.br ou www.licitacao.ac.gov.br ou excepcionalmente na Secretaria Adjunta de Compras e Licitações - Estrada do Aviário Nº 927, Bairro Aviário - CEP - 69.900-830 - Rio Branco-AC - Fone (68) 3215-4600.
Horário: 7h às 17h
Data da Reabertura: 08/05/2015 ás 14h30min, em função de retificação no edital.

Rio Branco-AC, 22 de maio de 2015.
BRUNA SOUZA DE ALMEIDA
Pregoeira

PREGÃO Nº 285/2015 - CPL 02 - SEPN

Objeto: Aquisição de veículo, zero Km, 07 (sete) lugares, tipo Mini Van, para atender as necessidades da Secretaria de Estado de Pequenos Negócios SEPN.
Fonte de Recursos: 200 (CV)
Retirada do Edital: 25/05/2015 à 03/06/2015
Através do site www.ac.gov.br, www.acrecompra.acre.gov.br ou www.licitacao.ac.gov.br ou excepcionalmente na Secretaria Adjunta de Compras e Licitações - Estrada do Aviário Nº 927, Bairro Aviário - CEP - 69.900-830 - Rio Branco-AC - Fone (68) 3215-4600.
Horário: 7h às 17h.
Data da Abertura: 05/06/2015 às 14h30min, conforme preâmbulo no Edital.

Rio Branco-AC, 22 de maio de 2015.
MARISELVA ALVES BANDEIRA
Pregoeira

SECRETARIA DE INFRAESTRUTURA DEPARTAMENTO DE ESTRADAS DE RODAGEM, INFRAESTRUTURA HIDROVIÁRIA E AEROPORTUÁRIA DO ACRE - DERACRE

EXTRATO DO CONTRATO Nº 6.15.036C - DERACRE

Partes: Departamento de Estradas de Rodagem, Infra-Estrutura Hidroviária e Aeroportuária do Acre - DERACRE, contratante e a empresa PLACIDA M.M.S. CAMELI - EPP, contratada. Objeto: Aquisição de cimento para atender construção, conservação, manutenção e recuperação de vias urbanas, estradas vicinais pavimentadas rodovias estaduais e federais, nos itens 04 e 09, conforme o disposto no Termo de Referência - Anexo I do Edital de Pregão por Registro de Preços nº 066/2014 CPL 01, constante do Processo Nº 000.631/2015. VALOR: R$ 1.690.000,00 (um milhão seiscentos e noventa mil reais). PRAZO: 12 (doze) meses. DESPESA: Programas de Trabalho será: 754.201.26782111430490000 - Conservação e Restauração da Rodovia Federal BR - 317; 754.201.26782111430500000 - Conservação e Restauração das Rodovias Estaduais; 754.20126782111430510000 - Conservação, Pavimentação e Conclusão das Rodovias Estaduais; 754.201.26782111430480000 - Conservação e Restauração da Rodovia Federal BR - 364; 754.201.26782111430460000 - Construção de Rodovia Federal BR 364, inclusive Pontes Trecho Rio Branco - Cruzeiro do Sul; 754.201.26782111430530000 - Construção, Duplicação, Recuperação, Melhoria e Urbanização de Vias Urbanas em Apoio aos municípios; 754.20126782111430710000 - Conservação, Restauração e Manutenção Rotineira de Rodovias Federais, Estaduais e Vicinais Asfálticas - CIDE; Rubrica Orçamentária: 33.90.30.00 ou 44.90.30.00 - Material de Consumo e Fontes de Recurso: 100 RP, 200 - Convênio e 500 Operação de Créditos. DATA: 25 de fevereiro de 2015. OCÍRODO OLIVEIRA JÚNIOR, pela contratante e PLACIDA MARIA MARIANO SAMPAIO CAMELI, pela contratada.

EXTRATO DO 2º TERMO ADITIVO DO CONTRATO Nº 5.14.071A - DERACRE

Partes: Departamento de Estradas de Rodagem, Infra-Estrutura Hidroviária e Aeroportuária do Acre - DERACRE, contratante e a empresa CONSTRUTORA A. S LTDA - EPP, contratada. Objeto: Constitui objeto deste termo a prorrogação dos prazos de vigência e de execução por mais 06 (seis) meses do Contrato nº 5.14.071A, em conformidade com o processo administrativo nº 001.185/2015. DATA 27 de abril de 2015. OCÍRODO OLIVEIRA JÚNIOR, pela contratante e ANTONIO ASSEN MELO CAMELI, pela contratada.

EXTRATO DO 3º TERMO ADITIVO DO CONTRATO Nº 3.14.100B - DERACRE

Partes: Departamento de Estradas de Rodagem, Infra-Estrutura Hidroviária e Aeroportuária do Acre - DERACRE, contratante e a empresa CONSTRUTORA CAYMÃA COMÉRCIO E INDÚSTRIA REPRESENTAÇÃO LTDA contratada. Objeto: Constitui objeto deste termo de aditamento a prorrogação do prazo de execução por mais 02 (dois) meses do contrato 3.14.100B, em conformidade com o processo administrativo nº 000.495/2015. DATA: 23 de fevereiro de 2015. OCÍRODO OLIVEIRA JÚNIOR, pela contratante e CARLOS ALBERTO FERREIRA DA SILVA, pela contratada.

GOVERNO DO ESTADO DO AMAPÁ
SECRETARIA DE ESTADO DA SAÚDE

AVISO DE ADJUDICAÇÃO E HOMOLOGAÇÃO PREGÃO ELETRÔNICO Nº 36/2014

Registro de Preços SRP - ATA Nº 08/2015-CPL/SESA
O Pregão Eletrônico nº 036/2014 - SESA, processo nº 304.48123/2014, para Registro de Preços, objetivou a seleção da melhor proposta para Sistema de Registro de Preços para Aquisição de Medicamentos Analgésicos, Antitérmicos, Antiinflamatório e Adjuvantes da Anestesia, Gástricos, respiratório e sanguíneo, eletrolítico, Metabolismo e nutrição, para atender as Unidades hospitalares da Secretaria de Estado da Saúde - SESA, de acordo com as características mínimas descritas no Anexo I - Termo de Referência do Edital. Foi em toda a sua tramitação atendida a legislação pertinente. Desse modo, satisfazendo a lei e ao mérito, ADJUDICO e HOMOLOGO as empresas abaixo relacionadas, vencedoras desse certame nos termos da Ata da sessão pública do pregão juntada aos autos. EMPRESAS VENCEDORAS E VALORES REGISTRADOS: STOCK COMERCIAL HOSPITALAR LTDA - CNPJ: 00.995.371/0001-50; LOTES 01 e 23: no valor total de R$ 37.715,00 (trinta e sete mil, setecentos e quinze reais); COMÉRCIO E REPRESENTAÇÕES PRADO LTDA. CNPJ: 05.049.432/0001-00; LOTE 02: no valor de R$ 23.550,00 (vinte e três mil quinhentos e cinqüenta reais); EQUINÓCIO HOSPITALAR LTDA. CNPJ: 07.329.169/0001-39; LOTES 05, 14, 16, 22, 24 e 32: no valor de R$ 694.790,00 (seiscentos e noventa e quatro mil, setecentos e noventa reais); DISMAL DISTRIBUIDORA DE MEDICAMENTOS DO AMAPÁ LTDA. CNPJ: 03.350.605/0001-39; LOTES 18 e 34: no valor de R$ 18.900,00 (dezoito mil e novecentos reais); MARCOFARMA DIST DE PROD FARMACÊUTICOS LTDA. CNPJ: 06.935.554/0001-67; LOTE 26: no valor de R$ 10.000,00 (dez mil reais); NORPROD DISTRIBUIDORA DE PRODUTOS HOSPITALARES LTDA. CNPJ: 07.803.384/0002-00; LOTE 28: no valor de R$ 33.075,00 (trinta e três mil e setenta e cinco reais); X-MEDIC HOSPITALAR LTDA - ME CNPJ: 14.841.442-0001-75 - LOTE 06: no valor de R$ 19.800,00 (dezenove mil e oitocentos reais); MUNDIMED HOSPITALAR LTDA - EPP CNPJ: 05.580.442/0001-78; LOTES 07, 10, 11 e 33: no valor de R$ 90.276,00 (noventa mil, duzentos e setenta e seis reais); LOTES FRACASSADOS: 3, 8, 9, 13, 15, 17, 19, 20, 21, 27 e 31; LOTES DESERTOS: 4 e 31; LOTES CANCELADOS: 12, 25 e 29.

Macapá, 22 de maio de 2015
PEDRO RODRIGUES GONÇALVES LEITE
Secretário

AVISO DE LICITAÇÃO PREGÃO ELETRÔNICO Nº 2/2015

TIPO DE LICITAÇÃO: MENOR PREÇO POR ITEM. Objeto: AQUISIÇÃO DE MATERIAL PERMANENTE PARA ESTRUTURAÇÃO DO NÚCLEO/SEDE DO TELESSAÚDE E SEUS PONTOS NOS 16 (DEZESSEIS) MUNICÍPIOS DO ESTADO DO AMAPÁ E, PARA FORNECIMENTO Á GERÊNCIA ESTADUAL DE ATENÇÃO BÁSICA DE ESTRUTURA DE TECNOLOGIA DE INFORMAÇÃO, conforme especificações técnicas do Termo de Referencia - Anexo I do Edital.
Acolhimento das Propostas: endereço eletrônico https://www.licitacoes-e.com.br, sob licitação nº 585877, a partir das 08:00h, (horário de Brasília), do dia 27 de maio de 2015.
Término do prazo de recebimento das propostas: 12 de junho de 2015, às 08:00h, (horário de Brasília).
Abertura da Sessão Para Lances: às 09:00h, do dia 12 de junho de 2015, (horário de Brasília).

Macapá-AP, 22 de aio de 2015.
DIEGO LOBATO PINHEIRO
Pregoeiro

GOVERNO DO ESTADO DO AMAZONAS
COMISSÃO GERAL DE LICITAÇÃO

AVISO DE LICITAÇÃO TOMADA DE PREÇOS Nº 22/2015-CGL
Nova Data

O Estado do Amazonas, através da Comissão Geral de Licitação - CGL, torna pública a Marcação de Nova Data da Tomada de Preços nº 022/2015-CGL, Contratação de Obras e Serviços de Engenharia para Executar a Implantação de 22 (vinte e duas) Academias ao Ar Livre nos Municípios do Estado do Amazonas - SEJEL. Data de realização: 28/05/2015 às 08:30 horas de Manaus. Os licitantes que adquiriram o edital deverão encaminhar-se ao DGC/CGL para retirarem o Ofício Circular. O Edital e seus respectivos anexos podem ser examinados e adquiridos na Av. Djalma Batista, 346, 1º andar, DGC/CGL - Chapada, fone/fax: (92) 3214-5622, mediante pagamento do valor correspondente as cópias reprográficas do Edital / CD com conteúdo da Licitação, acrescido da taxa de expediente (R$ 2,50), através de DAR (Documento de Arrecadação) - código do tributo: 4441 - Venda de Editais/Secretarias, em uma das Agências da Rede Bancária credenciada pela SEFAZ.

Em 22 de maio de 2015.
CLAUDIA SILVA THOMAZ DE LIMA
Vice-Presidente da CGL

GOVERNO DO ESTADO DA BAHIA
SECRETARIA DE INFRAESTRUTURA HÍDRICA E SANEAMENTO
COMPANHIA DE ENGENHARIA HÍDRICA E DE SANEAMENTO DA BAHIA
COMPANHIA DE ENGENHARIA HÍDRICA E SANEAMENTO DA BAHIA

RETIFICAÇÃO

Nos EXTRATOS DE CONTRATOS, publicados no DOU de 22-5-2015, Seção 3, página 159, no que se refere ao Pregão nº 140008RP, exclua-se por ter sido inserido indevidamente, no texto: TIPO DE LICITAÇÃO: MENOR PREÇO POR ITEM.
(p/Coejo)

EMPRESA BAIANA DE ÁGUAS E SANEAMENTO S/A

EXTRATO DE TERMO ADITIVO Nº 286/2015

1 - Aditivo nº.: 286/15. 2 - Contratante: Embasa. 3- Contratado: Honda Construtora Ltda. 4 - Objeto: Prorrogação por mais 60 dias. 5 - Data de Assinatura: 07/05/2015. 6 - Origem: Contrato nº. 460004920, aditado sob o nº 186/15 e rerratificado sob nº 607/14.

EXTRATO DE TERMO ADITIVO Nº 288/2015

1 - Aditivo nº.: 288/15. 2 - Contratante: Embasa. 3- Contratado: C & R Engenharia Ltda. 4 - Objeto: Prorrogação por mais 270 dias e revisão dos quantitativos originalmente previstos, conforme planilha (PAD 03), não havendo alteração do valor originalmente contratado. 5 - Data de Assinatura: 24/02/2015. 6 - Origem: Contrato nº. 460002903, aditado sob o nº 429/14 e 685/14.

AVISO DE HOMOLOGAÇÃO CONCORRÊNCIA NACIONAL Nº 7/2015

Cumpre-nos comunicar que a Diretoria Executiva da Embasa através da R.D n.º 361/15, datada de 13/05/2015, resolveu homologar o Relatório Final de Julgamento da Concorrência Nacional Nº 07/15, que tem por objeto a contratação de empresa para prestação de serviços referentes ao Projeto de Trabalho Técnico Social - PTTS (Mobilização Social, Educação Ambiental, Comunicação Social e Acompanhamento das Intervenções Físicas) nas obras de ampliação do Sistema de Esgotamento Sanitário do município de Feira de Santana, Bacia Jacuípe, no Estado da Bahia, com fornecimento de materiais, equipamentos e todos os insumos necessários à execução dos serviços, e autorizar a contratação da empresa Barra Livre Eventos e Promoções Ltda., no valor de R$ 625.000,00, no prazo de 360 dias.

Salvador, 22 de maio de 2015.
ROGÉRIO COSTA CEDRAZ.
Presidente da Embasa

SECRETARIA DE JUSTIÇA, DIREITOS HUMANOS E DESENVOLVIMENTO SOCIAL

AVISO DE HOMOLOGAÇÃO PREGÃO ELETRÔNICO Nº 1/2015 - SISA

O Secretário de Justiça, Direitos Humanos e Desenvolvimento Social - SJDHDS, no uso de suas atribuições, em conformidade com o art. 4, XXII, da Lei n°?10.520/02, homologa o resultado do Pregão Eletrônico nº 001/2015, para o objeto adjudicado supramencionado, destinado aquisição e distribuição de MATERIAIS DE CONSUMO para montagem das Centrais de Aquisição e Distribuição dos Alimentos do Programa PAA do Ministério do Desenvolvimento Social e Combate à Fome - MDS.

Salvador, 22 de maio de 2015.
JOSÉ GERALDO DOS REIS SANTOS
Secretário

RESULTADO DE JULGAMENTO PREGÃO ELETRÔNICO Nº 1/2015 - SISA

A Pregoeira Oficial da SJDHDS - Secretaria de Justiça, Direitos Humanos e Desenvolvimento Social, em conformidade com a Lei Federal 8.666/93 e disposições do Edital de Licitação, torna público o resultado da licitação acima referenciada. Objeto: Aquisição e distribuição de MATERIAIS DE CONSUMO para montagem das Centrais de Aquisição e Distribuição dos Alimentos do Programa PAA do Ministério do Desenvolvimento Social e Combate à Fome - MDS. Empresas Adjudicatárias: Lote 01 - PAPELON ARTIGOS PARA ESCRITÓRIO LTDA, valor lote 01 - R$ 103.089,92 (cento e três

COMERCIALIZAÇÃO PROIBIDA POR TERCEIROS

mil oitenta e nove reais e noventa e dois centavos), Lote 02 - COMERCIAL ARAÚJO DISTRIBUIÇÃO DE PRODUTOS E EQUIPAMENTOS LTDA-ME, valor lote 02 - R$ 5.739,83 (cinco mil setecentos e trinta e nove reais e oitenta e três centavos), Lotes 03 e 04 - NCK COMÉRCIO DE EQUIPAMENTOS LTDA, valor dos lotes 03 e 04 respectivamente, R$ 1.146,00 (hum mil cento e quarenta e seis reais), R$ 158.934,10 (cento e cinquenta e oito mil novecentos e trinta e quatro reais e dez centavos). Critério de Julgamento: menor preço.

Salvador, 22 de maio de 2015.
SIMONE SANT'ANA DA PAZ SILVA

SECRETARIA DO TRABALHO, EMPREGO, RENDA E ESPORTE

AVISO DE LICITAÇÃO
PREGÃO ELETRÔNICO Nº 11/2015 - SETRE/SUDET

Abertura: 10/06/2015 às 10:00h (Horário Local). Objeto: AQUISIÇÃO DE CAPOTA EM FIBRA DE VIDRO. Família: 25.40. BB n0: 585773. Local da Licitação: www.licitacoes-e.com.br. Os interessados poderão obter informações e/ou o Edital e seus anexos no seguinte endereço: II Avenida, nº 200, 3º andar, Copel, CAB, Salvador - BA, de segunda a sexta-feira, das 09:00h. às 17:00h ou pelo endereço eletrônico www.licitacoes-e.com.br e/ou www.comprasnet.ba.gov.br. Maiores esclarecimentos através do telefone: (71) 3115-3329 e/ou telefax: (71) 3115-3123.

Salvador-BA, 21 de maio de 2015.
TAIZA DA SILVA CABÉ
Pregoeira

GOVERNO DO ESTADO DE GOIÁS
SECRETARIA DE DESENVOLVIMENTO ECONÔMICO, CIENTÍFICO E TECNOLÓGICO E DE AGRICULTURA, PECUÁRIA E IRRIGAÇÃO DO ESTADO DE GOIÁS

AVISO DE REVOGAÇÃO
PREGÃO ELETRÔNICO Nº 48/2014-SECTEC

Processo nº 201400018000791
Objeto: Contratação, por 12 meses, de empresa especializada no fornecimento de materiais escolares que compõem o kit aluno para os matriculados nos cursos do Programa Nacional de Acesso ao Ensino Técnico e Emprego - PRONATEC - Bolsa Formação.

A Secretaria de Desenvolvimento Econômico, Científico e Tecnológico e de Agricultura, Pecuária e Irrigação comunica aos interessados a REVOGAÇÃO do Edital de Pregão Eletrônico nº 048/2014 publicado no dia 03/12/2014 pela Secretaria de Ciência, Tecnologia e Inovação, cuja data da sessão havia sido suspensa sine die no dia 15/12/2014. A revogação dar-se-á devido à alteração do órgão licitante, tendo em vista a absorção da extinta Secretaria de Ciência, Tecnologia e Inovação-SECTEC pela Secretaria de Desenvolvimento Econômico, Científico e Tecnológico e de Agricultura, Pecuária e Irrigação-SED, com base na Lei Estadual nº 18.687/14. Informamos que novo edital de licitação será publicado futuramente, em data oportuna.

Goiânia - GO, 25 de maio de 2015.
JOSÉ ELITON DE FIGUEREDO JÚNIOR
Secretário

SECRETARIA DE ESTADO DA EDUCAÇÃO, CULTURA E ESPORTE

AVISO
CONCORRÊNCIA Nº 3/2014

Processo: 2012.0000.602.7918

A Secretaria de Educação, Cultura e Esporte, tendo em vista decisão judicial, vem CONVOCAR os representantes das empresas: 01- Referência Engenharia EIRELI; 02- Construtora Dirce Lopes Ltda.; 03- RM Serviços Ltda.; 04- ENGEF Engenharia e Construtora Ltda.; 05- Construtora Nativa Ltda.; 06- Ocean Construtora EIRELI; 07- KBG Construtora Ltda.; 08-Oliveira Construtora Ltda. e 09- WDC Projetos e Construções Ltda. para acompanhar a abertura dos envelopes relativos às propostas da empresa Barros e Silva Construtora Ltda. EPP, no dia 26 de maio de 2015, às 09 horas. Informações adicionais poderão ser obtidas junto à Gerência de Licitações, Contratos e Convênios, localizada na Av. Anhanguera nº 7.171, Setor Oeste, Goiânia-GO. Tele/fax: (62) 3201-3054/3017 e-mail: licitacao@seduc.go.gov.br.

Goiânia, 20 de maio de 2015.
ADEMAR RODRIGUES SILVA JÚNIOR
Gerente de Licitações, Contratos e Convênios

SECRETARIA DE ESTADO DA SAÚDE

AVISOS DE LICITAÇÃO
PREGÕES ELETRÔNICOS

A Secretaria de Estado da Saúde-SES/GO, torna público que fará realizar a licitação abaixo relacionada, na modalidade PREGÃO ELETRÔNICO, na forma da Lei. Todas as informações, bem como o edital, encontram-se à disposição dos interessados na Gerência de Licitações, Contratos e Convênios - GLCC/SES-GO, situada à Rua SC-l, nº 299, Parque Santa Cruz, Goiânia/GO, Fone: 3201-3840, das 08:00 às 12:00 e das 14:00 às 18:00 horas, e no site: www.publinexo.com.br.

PREGÃO	PROCESSO	OBJETO	DATA
090/2015	201500010001828	Registro de preço para eventuais aquisições de medicamentos destinados ao Núcleo de Judicialização e demais órgãos interessados.Valor total: R$ 5.587,20	09/06/15 09:00hs

A SECRETARIA DE ESTADO DA SAÚDE-SES/GO, torna público que fará realizar a licitação abaixo relacionada, na modalidade PREGÃO ELETRÔNICO, na forma da Lei. Todas as informações, bem como o edital, encontram-se

à disposição dos interessados na Gerência de Licitações, Contratos e Convênios - GLCC/SES-GO, situada à Rua SC-l, nº 299, Parque Santa Cruz, Goiânia/GO, Fone: 3201-3840, das 08:00 às 12:00 e das 14:00 às 18:00 horas, e no site: www.publinexo.com.br.

PREGÃO	PROCESSO	OBJETO	DATA
092/2015	201300010018864	Registro de preços para eventuais aquisições de equipamentos médico - hospitalares destinados à SPAIS/SES-GO e demais órgãos interessados. Valor Total: R$ 3.719.731,34.	11/06/15 09:00

Goiânia-GO, 21 de maio de 2015
FABÍOLA AYRES GUERREIRO BEZERRA
Gerente Interina

GOVERNO DO ESTADO DO MARANHÃO
SECRETARIA DE COMUNICAÇÃO SOCIAL

EXTRATO DE TERMO DE AJUSTE DE CONTAS

PROCESSO ADMINISTRATIVO Nº 53448/2015 - INMEQ/MA PARTES: INSTITUTO DE METROLOGIA E QUALIDADE INDUSTRIAL DO MARANHÃO EPOSTO MARIANA DERIVADOS DE PETROLEO LTDA. CNPJ: 09.127.091/0001-03. OBJETO:Liquidar o valor devido ao Requerente pelo fornecimento de combustível para abastecimento dos veículos do INMEQ-MA, conforme atesta a Nota Fiscal Eletrônica nº 1166, anexada ao processo. VALOR: O Valor devido ao Requerente totaliza R$12.952,42 (doze mil novecentos e cinquenta e dois reais e quarenta e dois centavos). DOTAÇÃO ORÇAMENTÁRIA: Fonte: 0211000000, Plano Interno (PI): MANUTENÇÃO; Natureza de Despesa: 333909301 (Indenizações) para o exercício de 2015. DATA DE ASSINATURA: 13 de maio de 2015. ASSINAM: pelo INMEQ-MA, assina o seu Presidente, Geraldo Cunha Carvalho Junior e, pelo contratado, seu representante legal, Sr. Carlos Moacir Lopes Fernandes.

AVISOS DE LICITAÇÃO
PREGÃO ELETRÔNICO Nº 21/2015

Processo nº.19.934/2015/Hemomar
Objeto: contratação de empresa para realização de serviços de recarga e manutenção de extintores e hidratantes de incêndio para atender o Centro de Hematologia e Hemoterapia do Maranhão - Hemomar e Unidades Hemoterápicas do Interior do Estado; Abertura: 11/06/2015 às 15:00h (horário de Brasília); Local: Site www.comprasnet.gov.br; Informações: Comissão Setorial de Licitação - CSL, localizado na Av. Colares Moreira, Qd. 19, nº.09, bairro Calhau, CEP: 65.071-322, São Luís/MA; E-mail: csl@saude.ma.gov.br; Fones: (98) 3236-7213 / 3236-7247.

São Luís-MA, 20 de maio de 2015.
ANA PAULA ARRUDA MORAES
Pregoeira

PREGÃO ELETRÔNICO Nº 22/2015

Processo nº.12.059/2015/Hemomar
Objeto: aquisição de etiquetas e ribons especiais para ambientehostis; Abertura: 10/06/2015 às 15:00h (horário de Brasília); Local: Site www.comprasnet.gov.br; Informações: Comissão Setorial de Licitação - CSL, localizado na Av. Colares Moreira, Qd. 19, nº.09, bairro Calhau, CEP: 65.071-322, São Luís/MA; E-mail: Marcus.costa@saude.ma.gov.br; Fones: (98) 3236-7213 / 3236-7247.

São Luís-MA, 20 de maio de 2015.
MARCUS VINÍCIUS COSTA DE MENDONÇA
Pregoeiro

GOVERNO DO ESTADO DE MINAS GERAIS
CEMIG DISTRIBUIÇÃO S/A

CNPJ 06.981.180/0001-16 - NIRE 31300020568

AVISO DE ALTERAÇÃO
PREGÃO ELETRÔNICO Nº 530-G08324

Transformador Aéreo Distribuição. Adendo nº 01 - Alteração do prazo para envio das propostas e da data para realização do pregão - Abertura da sessão pública 08/06/15, às 9 horas - Envio de proposta: sítio www.cemig.com.br, até as 7h30 da data de abertura da sessão. Edital e adendos disponíveis, gratuitamente, no mesmo sítio.

ANDERSON FAGUNDES DUARTE
Gerente de Suprimento de Material

EMPRESA DE PESQUISA AGROPECUÁRIA DE MINAS GERAIS

EXTRATO DE CONTRATO

Nº 286/2015 - Partes: EPAMIG e BAKOF INDÚSTRIA E COMÉRCIO DE FIBERGLASS LTDA. Objeto: Aquisição de reservatórios auto-limpantes. Assinatura: 22/05/2015 Valor: 39.626,10. Processo Licitatório nº 3051002000010/2015. Dotação Orçamentária: 20.571.210.4021.0001.449052.
24.1.0.1. Assinam: (a) Rui da Silva Verneque- EPAMIG; (b) Neci Afonso Bakof-BAKOF.

GOVERNO DO ESTADO DO PARÁ
SECRETARIA DE ESTADO DE EDUCAÇÃO NÚCLEO DE LICITAÇÃO

EDITAL DE CREDENCIAMENTO Nº 4/2015
PROCESSO SELETIVO

Classificação do Objeto: outros
Processo nº 867.372/2015
Objeto: CREDENCIAMENTO DE PROCESSO SELETIVO que tem como objetivo a seleção de profissionais para atuarem como instrutores de Língua Brasileira de Sinais no curso de formação continuada em Ensino de Língua Brasileira de Sinais - LIBRAS.
As inscrições serão realizadas na Coordenadoria de Educação Especial-COEES, no período de 25/05/2015 à 27/05/15, em conformidade com os requisitos previstos no edital e seus anexos.
Observação: Os interessados poderão obter o edital a partir do dia 25/05/2015, através do site www.seduc.pa.gov.br . Maiores informações na Coordenadoria de Educação Especial-COEES/SEDUC, situada na Avenida Almirante Barrosos n ? 1765 ou pelo fone (91)3222-8637
Responsável pelo certame:
Nome: Kátia do Socorro Carvalho Lima.

FALTA DE ASSINANTE DA IMPRENSA NACIONAL

Local de Abertura: Coordenadoria de Educação Especial-COEES/SEDUC, situada na Avenida Almirante Barrosos n ? 1765.
Data da inscrição: 25/05/2015 à 27/05/2015
Hora: 08:00h às 17:00h.

Belém, 22 de maio de 2015.
HELENILSON PONTES
Secretário

GOVERNO DO ESTADO DE PERNAMBUCO
SECRETARIA DE RECURSOS HÍDRICOS
COMPANHIA PERNAMBUCANA DE SANEAMENTO

AVISOS DE LICITAÇÃO
PREGÃO ELETRÔNICO SRP Nº 72/2015 - CEL2

AQUISIÇÃO DE VÁLVULAS BORBOLETA BI-EXCÊNTRICA FLANGE. Abertura das Propostas: 10/06/15 às 10h. Disputa: 11/06/2015 às 10h. Edital disponível dia 25/05/15. Referência de tempo: horário de Brasília. Operacionalização no www.licitacoes-e.com.br.

Recife, 22 de maio de 2015.
ELIANE MARIA DE MENEZES ANASTÁCIO
Pregoeira

PREGÃO ELETRÔNICO SRP Nº 73/2015 - CSL

AQUISIÇÃO DE CABOS DE COBRE ISOLADO. Abertura das Propostas: 08/06/15 às 10h. Disputa: 09/06/2015 às 10h.

PREGÃO ELETRÔNICO SRP Nº 75/2015 - CSL

AQUISIÇÃO DE TUBULAÇÕES FLEXÍVEIS, TERMINAIS E EMENDAS CÔNICAS, NÍPEIS E PINOS. Abertura das Propostas: 10/06/15 às 10h. Disputa: 12/06/2015 às 10h. Editais disponíveis dia 25/05/15. Referência de tempo: horário de Brasília. Operacionalização no www.licitacoes-e.com.br.

Recife, 22 de maio de 2015
ALESSANDRA ARAÚJO CHAGAS DA SILVA
Pregoeira

SECRETARIA DAS CIDADES
COMPANHIA ESTADUAL DE HABITAÇÃO E OBRAS

EXTRATOS DE TERMOS ADITIVOS

Tomada de Preços n° 004/2013 - CPLOSE;
Contratante: CEHAB; Contratada: JCL ENGENHARIA LTDA;
4º Termo Aditivo ao contrato nº 020/2013; Objeto: Prorrogação de prazo por 03 (três) meses, que vigorará no período de 04/03/2015 a 04/06/2015, Data da assinatura: 04 de março de 2015.
Concorrência n° 002/2007 - CPL;
Contratante: CEHAB; Contratada: DIAS ENGENHARIA E CONSTRUÇÕES LTDA;
7º Termo Aditivo ao contrato nº 002/2012; Objeto: Prorrogação de prazo por 06 (seis) meses, que vigorará no período de 21/05/2015 a 21/11/2015, Data da assinatura: 09 de abril de 2015.

GOVERNO DO ESTADO
DO RIO GRANDE DO NORTE
COMPANHIA DE ÁGUAS E ESGOTOS
DO RIO GRANDE DO NORTE

EXTRATOS DE CONTRATOS

CONTRATO Nº 15.0104 - CONTRATANTES: CAERN / AMF EQUIPAMENTOS HIDRÁULICOS LTDA. OBJETO: Aquisição de material hidráulico para utilização e instalação no Booster do Sistema de Abastecimento de Água de Macaíba/RN, conforme Processo Licitatório n° 0030/2015 - Pregão Presencial. Valor: R$4.005,40 (Quatro mil e cinco reais e quarenta centavos). PRAZO: 60 (sessenta) dias. FONTE DE RECURSOS: Contrato de Financiamento nº 2640.0245.974-54/2007. VIGENCIA: A partir da data de assinatura da Ordem de Fornecimento. VALIDADE: Após Publicação no Diário Oficial do Estado - DOE/DOU. FUNDAMENTAÇÃO LEGAL: Lei Nº 10.520/02. Natal/RN, 21 de Maio de 2015. Crizostimo Félix de Lima Souza - Assessor de Licitações e Contratos.
CONTRATO Nº 15.0105
CONTRATANTES: CAERN / RF COMERCIAL E INDUSTRIAL DE TUBOS LTDA. OBJETO: Aquisição de material hidráulico para utilização e instalação no Booster do Sistema de Abastecimento de Água de Macaíba/RN, conforme Processo Licitatório n° 0030/2015 - Pregão Presencial. Valor: R$15.021,73 (Quinze mil vinte e um reais e setenta e três centavos). PRAZO: 60 (sessenta) dias. FONTE DE RECURSOS: Contrato de Financiamento nº 2640.0245.974-54/2007. VIGENCIA: A partir da data de assinatura da Ordem de Fornecimento. VALIDADE: Após Publicação no Diário Oficial do Estado - DOE/DOU. FUNDAMENTAÇÃO LEGAL: Lei Nº 10.520/02. Natal/RN, 21 de Maio de 2015. Crizostimo Félix de Lima Souza - Assessor de Licitações e Contratos.
CONTRATO Nº 15.0106
CONTRATANTES: CAERN / BD ENERGIA LTDA. OBJETO: Aquisição de Equipamentos para utilização nas obras de implantação do Sistema de Esgotamento Sanitário do bairro de Capim Macio, na cidade do Natal/RN, conforme Processo Licitatório n° 0051/2015 - Pregão Presencial. Valor: R$71.876,00 (Setenta e um mil oitocentos e setenta e seis reais). PRAZO: 60 (sessenta) dias. FONTE DE RECURSOS: Contrato de Financiamento nº 2640.0189.918-61/2006. VIGENCIA: A partir da data de assinatura da Ordem de Fornecimento. VALIDADE: Após Publicação no Diário Oficial do Estado - DOE/DOU. FUNDAMENTAÇÃO LEGAL: Lei Nº 10.520/02. Natal/RN, 21 de Maio de 2015. Crizostimo Félix de Lima Souza - Assessor de Licitações e Contratos.

GOVERNO DO ESTADO DO RIO GRANDE DO SUL
SUBSECRETARIA DA ADMINISTRAÇÃO CENTRAL DE LICITAÇÕES

AVISO
RDC Nº 10/CELIC/2014

Processo Administrativo nº 000689-22.64/14-3
Diante das considerações expostas pela Assessoria Jurídica/CELIC, por intermédio da Informação n°316/15 - ASJUR/CELIC e pela CPL às fls.1200/1202, conhece e, no mérito, NEGA PROVIMENTO ao recurso interposto pela empresa Magna Engenharia Ltda..
A Subsecretaria da Administração Central de Licitações - CELIC localiza-se na Av. Borges de Medeiros, n° 1501, 2° andar - Porto Alegre - RS. INFORMAÇÕES: os dados necessários das referidas licitações estão disponíveis na página inicial do site www.celic.rs.gov.br. e/ou no site www.compras.rs.gov.br

EDUARDO JARDIM PINTO
Subsecretário/CELIC/SMARH

GOVERNO DO ESTADO DE SANTA CATARINA
SECRETARIA DE ESTADO DE TURISMO CULTURA E ESPORTE

AVISO DE RETIFICAÇÃO
CONCORRÊNCIA Nº 60/2014

A Secretaria de Estado de Turismo, Cultura e Esporte de Santa Catarina torna pública a RETIFICAÇÃO nº 2 do Edital de Concorrência n° 060/2014.
Está disponivel no site: www.portaldecompras.sc.gov.br o Termo de Retificação nº 2.

Florianópolis, 21 de maio de 2015.
FILIPE FREITAS MELLO
Secretário

GOVERNO DO ESTADO DE SERGIPE
COMPANHIA ESTADUAL DE HABITACÃO E OBRAS PÚBLICAS

AVISO DE LICITAÇÃO
TOMADA DE PREÇOS Nº 4/2015

Objeto: Revitalização e Dinamização da Orla do Rio Cotinguiba, em Laranjeiras-SE. Data: 11 de junho de 2015. HORA: 8h30. Tipo: Menor Preço Global. Regime de Execução: Empreitada por Preço Unitário. Valor Máximo da Proposta: R$ 1.084.264,91. Prazo de Execução: 180 dias. Dotação Orçamentária: 33101.23.695.0023. Fonte de Recursos: 0120/0224. Parecer Jurídico do Edital: 2979/2015-PGE de 20/05/2015. Elemento de Despesa: 4.4.90.00. Projeto/Atividade: 1884. Regência Legal: Lei Federal nº 8.666/93, de 21/06/93, revisada e atualizada, Lei Federal nº 10.192, de 14/02/2001, Lei Complementar nº 123/06, de 14/12/06, alterada pela Lei Complementar nº 127, de 14/09/07, Lei Estadual nº 6.206, de 24/09/07, Decreto Estadual nº 24.912, de 20/12/2007, Lei Estadual nº 6.334, de 02/01/2008, e Lei Estadual nº 7.116, de 25/03/11. Informações: Avenida Adélia Franco, nº 3.035 - D.I.A. Fone: (79) 3218-4103 e Fax: (79) 3218-4049. Site: www.cehop.se.gov.br.

Aracaju-SE, 21 de maio de 2015
MARIA DAS GRAÇAS FREITAS CARDOSO
Presidente da Comissão Permanente de Licitação de Obras e Serviços de Engenharia

ESTADO DO ACRE
PREFEITURA MUNICIPAL DE FEIJÓ

EXTRATO DE REGISTRO DE PREÇOS

Espécie: Ata nº 022/2015. Pregão Presencial SRP 016-2015. A Prefeitura Municipal de Feijó, em cumprimento ao disposto no §2° do Art. 15 da lei 8.666/93 e no Art. 10 do Decreto Federal nº 3.931/2001, e conforme o Pregão Presencial SRP nº 016/2015, homologado pelo Prefeito de Feijó, resolve publicar os preços registrados na ARP nº 022-2015. Fornecedor - S. V. NOGUEIRA & CIA LTDA, CNPJ Nº 02.799.522/0001-20, Preços - ITEM - Item 01; Qtd. 40; VLR. Unit. R$: 1.100,00; VLR Total R$: 44.000,00- Item 02; Qtd. 300; VLR. Unit. R$: 690,00; VLR Total R$: 207.000,00- Item 03; Qtd. 40; VLR. Unit. R$: 950,00; VLR Total R$: 38.000,00- Item 04; Qtd. 115; VLR. Unit. R$: 600,00; VLR Total R$: 69.000,00- Item 05; Qtd. 30; VLR. Unit. R$: 600,00; VLR Total R$: 18.000,00- Item 06; Qtd. 250; VLR. Unit. R$: 500,00; VLR Total R$: 125.000,00- Item 07; Qtd. 25; VLR. Unit. R$: 1.100,00; VLR Total R$: 27.500,00- Item 08; Qtd. 300; VLR. Unit. R$: 400,00; VLR Total R$: 120.000,00- Item 09; Qtd. 200; VLR. Unit. R$: 190,00; VLR Total R$: 38.000,00- Item 10; Qtd. 50; VLR. Unit. R$: 360,00; VLR Total R$: 18.000,00- Item 11; Qtd. 200; VLR. Unit. R$: 420,00; VLR Total R$: 84.000,00- Item 12; Qtd. 25; VLR. Unit. R$: 800,00; VLR Total R$: 20.000,00- Item 13; Qtd. 50; VLR. Unit. R$: 300,00; VLR Total R$: 15.000,00- Item 14; Qtd. 25; VLR. Unit. R$: 1.700,00; VLR Total R$: 42.500,00- Item 15; Qtd. 60; VLR. Unit. R$: 1.100,00; VLR Total R$: 66.000,00- Item 16; Qtd. 60; VLR. Unit. R$: 450,00; VLR Total R$: 27.000,00- Item 17; Qtd. 100; VLR. Unit. R$: 260,00; VLR Total R$: 26.000,00- Item 18; Qtd. 300; VLR. Unit. R$: 620,00; VLR Total R$: 186.000,00- Item 19; Qtd. 50; VLR. Unit. R$: 620,00; VLR Total R$: 31.000,00- Item 20; Qtd. 60; VLR. Unit. R$: 750,00; VLR Total R$: 45.000,00- Item 21; Qtd. 200; VLR. Unit. R$: 1.600,00; VLR Total R$: 320.000,00- Item 22; Qtd. 200; VLR. Unit. R$: 2.300,00; VLR Total R$: 460.000,00- Item 23; Qtd. 60; VLR. Unit. R$: 150,00; VLR Total R$: 9.000,00- Item 24; Qtd.60; VLR. Unit. R$: 250,00; VLR Total R$: 15.000,00- Item 25; Qtd. 60; VLR. Unit. R$: 425,00; VLR Total R$: 25.500,00- Item 26; Qtd. 60; VLR. Unit. R$: 500,00; VLR Total R$: 30.000,00- Item 27; Qtd. 30; VLR. Unit. R$: 150,00; VLR Total R$: 4.500,00- Item 28; Qtd. 20; VLR. Unit. R$: 2.900,00; VLR Total R$: 58.000,00- Item 29; Qtd. 200; VLR. Unit. R$: 1.800,00; VLR Total R$: 360.000,00- Item 30; Qtd. 200; VLR. Unit. R$: 445,00; VLR Total R$: 89.000,00- Item 31; Qtd. 200; VLR. Unit. R$: 445,00; VLR Total R$: 89.000,00- Item 32; Qtd. 300; VLR. Unit. R$: 280,00; VLR Total R$: 84.000,00- Item 33; Qtd. 80; VLR. Unit. R$: 3.750,00; VLR Total R$: 300.000,00- Item 34; Qtd. 02; VLR. Unit. R$: 6.000,00; VLR Total R$: 12.000,00- Item 35; Qtd. 04; VLR. Unit. R$: 3.100,00; VLR Total R$: 12.400,00- Item 36; Qtd. 2; VLR. Unit. R$: 2.400,00; VLR Total R$: 4.800,00- Item 37; Qtd. 10; VLR. Unit. R$: 500,00; VLR Total R$: 5.000,00- Item 38; Qtd. 20; VLR. Unit. R$: 400,00; VLR Total R$: 8.000,00- Item 39; Qtd. 04; VLR. Unit. R$: 2.500,00; VLR Total R$: 10.000,00- Item 40; Qtd. 04; VLR. Unit. R$: 2.000,00; VLR Total R$: 8.000,00- Item 41; Qtd. 10; VLR. Unit. R$: 600,00; VLR Total R$: 6.000,00- Item 42; Qtd. 10; VLR. Unit. R$: 600,00; VLR Total R$: 6.000,00. DATA DA ASSINATURA: 15 de Abril de 2015. HAMMERLY DA SILVA ALBUQUERQUE PREFEITO DE FEIJÓ CONTRATANTE FUNDO MUNICIPAL DE SAÚDE ELIABETE LIMA FERREIRA SECRETARIA MUNICIPAL DE SAÚDE CONTRATANTE FUNDO MUNICIPAL DE ASSISTENCIA SOCIAL ERMECILDA TAVARES DA SILVA SEC. MUNICIPAL DE CIDADANIA E ASSIST. SOCIAL CONTRATANTE S. V. NOGUEIRA& CIA LTDA SAID ELIAS VASCONCELOS NOGUEIRA FORNECEDOR

DESPACHOS

Para que produza os efeitos legais em sua plenitude, ADJUDICO a Firma vencedora pelo critério de menor preço por Item, do Processo Licitatório nº 016/2015, na Modalidade PREGÃO PRESENCIAL por SISTEMA DE REGISTRO DE PREÇOS, realizado no dia 29.04.2015, para Aquisição de mobiliário para Secretarias municipais da Prefeitura de Feijó - Acre, a Empresa: S. V. NOGUEIRA & CIA LTDA - CNPJ: 02.799.522/0001-20.

Feijó-Acre, 29 de abril de 2015.
MARIA ERLANIA DA SILVA AGUIAR
Pregoeira

Com base nas informações constantes no Processo Administrativo de nº 010/2015 e, considerando que foram cumpridos todos os pressupostos previstos e, Lei, nos termos do Art. 4°, inciso XXI da Lei 10.520/02, HOMOLOGO com fundamento no Artigo 7° inciso IV, do Decreto nº 3.555/2000, o resultado do procedimento licitatório referente ao Pregão Presencial SRP de nº 016/2015, Adjudicado seu objeto pela Pregoeira dos Município, Srª Maria Erlânia da Silva Aguiar, em favor da Empresa: S. V. NOGUEIRA & CIA LTDA CNPJ: 02.799.522/0001-20 - vencedora do Itens 01 ao 42. Por ter apresentado as propostas dentro dos padrões exigidos pelo Edital, ofertando por meio de negociação verbal o menor preço aceitáveis, conforme consta na Ata de Julgamento do certame, e o disposto no inciso XI do Artigo 4º da Lei nº 10.520/02.

Feijó-Acre, 11 de maio de 2015.
HAMMERLY DA SILVA ALBUQUERQUE
Prefeito

PREFEITURA MUNICIPAL DE RIO BRANCO

DESPACHO DO PREFEITO
Em 24 de abril de 2015

Para que se produzam os efeitos legais em sua plenitude RATIFICO a Inexigibilidade de Licitação, contida nos autos do Processo nº 12669/2015, para Contratação Direta no valor total de R$ 984.747,13 (novecentos e oitenta e quatro mil setecentos e quarenta e sete reais e treze centavos), através do Edital de Chamamento Público nº 001/2014 e 002/2013 (Credenciamento), da Secretaria de Estado de Desenvolvimento Florestal, da Indústria, do Comércio e dos Serviços Sustentáveis - SEDENS, cujo objeto contempla aquisição de mobiliários de lei, para atender as demandas da Secretaria Municipal de Saúde, com fundamento no art. 25 da Lei nº 8.666/93, na Lei Municipal nº 2.028/2013, Decreto Municipal nº 1.103/2014 e Termo de Cooperação e Adesão firmado entre o Município de Rio Branco e o Estado do Acre no dia 18 de novembro de 2014.
Considerando o OFÍCIO Nº 217/GAB, de 20 de abril de 2015, os Contratos serão firmados com vigências contadas a partir da assinatura até 30 de abril de 2015, com as seguintes empresas e valores: COMABEL - COMÉRCIO DE MADEIRAS BENEFICIADAS LTDA, com valor total de R$ 55.814,33 (cinquenta e cinco mil oitocentos e quatorze reais e trinta e três centavos); UNIACRE INDÚSTRIA E COMÉRCIO LTDA, com valor total de R$ 69.051,35 (sessenta e nove mil cinquenta e um reais e trinta e cinco centavos); A. TOMOKO IWAKURA - ME (NASCIBELL INDÚSTRIA MOVELEIRA), no valor total de R$ 62.316,15 (sessenta e dois mil

COMERCIALIZAÇÃO PROIBIDA POR TERCEIROS

trezentos e dezesseis reais e quinze centavos); N. B. P. LOUREIRO (JOTA'S MÓVEIS), com valor total de R$ 58.089,03 (cinquenta e oito mil oitenta e nove reais e três centavos); REAL MÓVEIS LTDA, com valor total de R$ 116.949,03 (cento e dezesseis mil novecentos e quarenta e nove reais e três centavos); MARCENARIA SULATINA LTDA, com valor total de R$ 195.658,08 (cento e noventa e cinco mil seiscentos e cinquenta e oito reais e oito centavos); TOK TOK INDÚSTRIA E COMÉRCIO DE MÓVEIS LTDA, com valor total de R$ 52.385,86 (cinquenta e dois mil trezentos e oitenta e cinco reais e oitenta e seis centavos); J. SABINO DA COSTA, no valor total de R$ 128.194,33 (cento e vinte e oito mil cento e noventa e quatro reais e trinta centavos); JAIRO A. DE MELO - ME, no valor total de R$ 192.532,23 (cento e noventa e dois mil quinhentos e trinta e dois reais e vinte e três centavos); UNIMMAC - CENTRAL DE COOPERATIVAS DE PRODUÇÃO DOS MOVELEIROS E MARCENEIROS DO ESTADO DO ACRE, com valor total de R$ 53.756,74 (cinquenta e três mil setecentos e cinquenta e seis reais e setenta e quatro centavos).

MARCUS ALEXANDRE

SECRETARIA MUNICIPAL DE DESENVOLVIMENTO ECONÔMICO E FINANÇAS - SEFIN DEPARTAMENTO DE LICITAÇÃO - DELIC

AVISOS DE LICITAÇÃO PREGÃO PRESENCIAL Nº 13/2015

Objeto: Contratação de Empresa Especializada para Fornecimento de Software de Gerenciamento de Laboratórios.
Origem: Secretaria Municipal de Saúde - SEMSA
Data da Abertura: 08/06/2015 às 09h00min (nove horas).
Retirada do Edital: 26/05/2015 à 05/06/2015 Horário: 7h às 18h.
Através do e-mail: cpl@riobranco.ac.gov.br ou na CEL/PMRB - Rua Amazonas, 466 - Cerâmica, 1º piso da Galeria Real - Rio Branco-AC - CEP: 69.905-074 - Telefone (68) 3211-2220;
Tipo de Licitação: Menor Preço;
Regência Legal: Lei Federal 10.520 de 17/07/2002, Decreto Municipal nº 769 de 07/11/2005, Decreto Municipal nº 2.479 de 27/12/2007 e demais legislação correlata, aplicando-se subsidiariamente, no que couber, a Lei Federal 8.666/93.

PREGÃO PRESENCIAL Nº 64/2015 - SRP

Objeto: Aquisição de diversos materiais de consumo (telhas e cumeeiras).
Origem: Superintendência Municipal de Transporte e Trânsito - RBTRANS.
Data da Abertura: 08/06/2015 às 10h30min (dez horas e trinta minutos).
Retirada do Edital: 26/05/2015 à 05/06/2015 Horário: 7h às 18h.
Através do e-mail: cpl@riobranco.ac.gov.br ou na CEL/PMRB - Rua Amazonas, 466 - Cerâmica, 1º piso da Galeria Real - Rio Branco-AC - CEP: 69.905-074 - Telefone (68) 3211-2220;
Tipo de Licitação: Menor Preço;
Regência Legal: Lei Federal 10.520 de 17/07/2002, Decreto Municipal nº 769 de 07/11/2005, Decreto Municipal nº 2.479 de 27/12/2007 e demais legislação correlata, aplicando-se subsidiariamente, no que couber, a Lei Federal 8.666/93.

Rio Branco-AC, 21 de maio de 2015.
PRISCILA DA SILVA MELO
Pregoeira

PREGÃO PRESENCIAL Nº 65/2015 - SRP

Objeto: Aquisição de gêneros alimentícios não perecíveis.
Origem: Secretaria Municipal de Educação - SEME.
Data da Abertura: 08/06/2015 às 15h00min (quinze horas).
Retirada do Edital: 26/05/2015 à 05/06/2015 Horário: 7h às 18h.
Através do e-mail: cpl@riobranco.ac.gov.br ou na CEL/PMRB - Rua Amazonas, 466 - Cerâmica, 1º piso da Galeria Real - Rio Branco-AC - CEP: 69.905-074 - Telefone (68) 3211-2220;
Tipo de Licitação: Menor Preço;
Regência Legal: Lei Federal 10.520 de 17/07/2002, Decreto Municipal nº 769 de 07/11/2005, Decreto Municipal nº 2.479 de 27/12/2007 e demais legislação correlata, aplicando-se subsidiariamente, no que couber, a Lei Federal 8.666/93.

Rio Branco-AC, 21 de maio de 2015.
CLEONICE NEGREIROS DE OLIVEIRA
Pregoeira

RESULTADO DE JULGAMENTO TOMADA DE PREÇOS Nº 9/2015 - CEL/PMRB

Objeto: Contratação de empresa de engenharia para execução de serviços de Construção do Espaço de Esporte e Lazer no bairro Belo Jardim, no Município de Rio Branco - Acre.

A Comissão Especial de Licitação JULGOU e CLASSIFICOU: as concorrentes: 1ª colocada: EURO CONSTRUÇÕES LTDA; 2ª colocada EXECUTIVA EMPREITEIRA LTDA; 3ª colocada R. M. CONSTRUÇÕES LTDA; 4ª colocada CONSTRUTORA MIRANDA LTDA,5ª colocada GT - EMPREITEIRA, CONSTRUÇÃO E COMÉRCIO LTDA. Em seguida, a Comissão informou que o processo ficará aguardando prazo recursal de 05 (cinco) dias úteis para que, as empresas inconformadas com a decisão ora adotada, possam, caso queiram, interpor recurso. Não havendo recurso ou haja renúncia expressa dos licitantes, a Comissão informou que em atendimento ao que preceitua o Art. 43, § 1º da Lei Complementar 123/2006 e suas alterações, concede a empresa: 1ª colocada EURO CONSTRUÇÕES LTDA, o prazo de 05 (dias) dias úteis podendo ser prorrogável por igual período para que a empresa classifica apresente a Certidão Negativa de Débitos com a Fazenda Municipal, prevista no item 10.1.2, alíneas "e" do Edital em virtude da mesma está enquadrada no Registro Especial de Microempresa, e não havendo manifestação, e após regularização o processo será encaminhado a SEOP para homologação e adjudicação, conforme previsto no art. 43, inciso VI, da Leinº 8.666/93 em nome da empresa que foi classificada em primeiro lugar a empresa: EURO CONSTRUÇÕES LTDA, com o valor total de R$ 29.970,21

As razões que motivaram tal posicionamento encontram-se à disposição dos interessados, para consulta na Rua Amazonas, nº 466 - Cerâmica - Rio Branco-AC, das 07h às 18h.

Rio Branco-AC, 22 de maio de 2015.
WILTON DIOGO DE OLIVEIRA
Presidente da Comissão

SECRETARIA MUNICIPAL DE SAÚDE

DESPACHO DO SECRETÁRIO
Em 22 de abril de 2015

Com base nas informações contidas nos autos do Processo nº 12.669/2015, referente à Inexigibilidade de Licitação que tem como objeto a aquisição de mobiliários de lei, para atender as demandas da Secretaria Municipal de Saúde, estando de acordo, HOMOLOGO a presente Inexigibilidade de Licitação, em favor das empresas: COMABEL - COMÉRCIO DE MADEIRAS BENEFICIADAS LTDA, com valor total de R$ 55.814,33 (cinquenta e cinco mil oitocentos e quatorze reais e trinta e três centavos); UNIACRE INDÚSTRIA E COMÉRCIO LTDA, com valor total de R$ 69.051,35 (sessenta e nove mil cinquenta e um reais e trinta e cinco centavos); A. TOMOKO IWAKURA - ME (NASCIBELL INDÚSTRIA MOVELEIRA), no valor total de R$ 62.316,15 (sessenta e dois mil trezentos e dezesseis reais e quinze centavos); N. B. P. LOUREIRO (JOTA'S MÓVEIS), com valor total de R$ 58.089,03 (cinquenta e oito mil oitenta e nove reais e três centavos); REAL MÓVEIS LTDA, com valor total de R$ 116.949,03 (cento e dezesseis mil novecentos e quarenta e nove reais e três centavos); MARCENARIA SULATINA LTDA, com valor total de R$ 195.658,08 (cento e noventa e cinco mil seiscentos e cinquenta e oito reais e oito centavos); TOK TOK INDÚSTRIA E COMÉRCIO DE MÓVEIS LTDA, com valor total de R$ 52.385,86 (cinquenta e dois mil trezentos e oitenta e cinco reais e oitenta e seis centavos); J. SABINO DA COSTA, no valor total de R$ 128.194,33 (cento e vinte e oito mil cento e noventa e quatro reais e trinta centavos); JAIRO A. DE MELO - ME, no valor total de R$ 192.532,23 (cento e noventa e dois mil quinhentos e trinta e dois reais e vinte e três centavos); UNIMMAC - CENTRAL DE COOPERATIVAS DE PRODUÇÃO DOS MOVELEIROS E MARCENEIROS DO ESTADO DO ACRE, com valor total de R$ 53.756,74 (cinquenta e três mil setecentos e cinquenta e seis reais e setenta e quatro centavos), em conformidade com o Art. 25 da Lei nº 8.666/93 e suas alterações.

OTENIEL ALMEIDA DOS SANTOS

PREFEITURA MUNICIPAL DE TARAUACÁ

AVISO DE DISPENSA DE LICITAÇÃO

A PREFEITURA MUNICIPAL DE TARAUACÁ - AC torna público que Excelentíssimo Senhor Prefeito, homologou o certame na modalidade de Dispensa de Licitação, conforme Processo Administrativo nº 1228/2015, que tem como objeto: Contratação de Empresa Especializada Para Reforma de Escola Rural, em favor da empresa: LEONARDO C. NASCIMENTO - ME, CNPJ: Nº 15.555.343/0001-90 com o valor total de R$ 13.499,75 (Treze Mil Quatrocentos e Noventa e Nove Reais e Setenta e Cinco Centavos), ficando o processo cotado neste valor com suporte no Art. 24 - inciso I, e Art. 23 alínea "a" inciso I, da Lei 8.666/93. O processo encontra-se à disposição dos interessados na Sede da Prefeitura Municipal, localizada na Rua Cel. Juvêncio de Menezes, 395 - Centro, Tarauacá - Acre, CEP: 69.970-000 /Tel.: (068) 3462 - 2376.

Tarauacá-AC, 21 de maio de 2015.
RODRIGO DAMASCENO CATÃO

ESTADO DE ALAGOAS
PREFEITURA MUNICIPAL DE ANADIA

AVISOS DE LICITAÇÃO

A comissão permanente de licitação de Anadia/AL, no uso de suas atribuições, torna público que realizará ás 07:30 (sete e trinta) horas do dia 05/06/2015, na sede da prefeitura municipal, localizada na Rua Moreira Lima, 13, centro, Anadia/AL, CEP: 57.660-000, licitação na modalidade PREGÃO PRESENCIAL do tipo menor preços por item, objetivando registro de preços para futura e eventual aquisição de material de limpeza para atender as necessidades das secretarias municipais de educação, assistência social e saúde. Outras informações e o edital, no endereço acima na sala de licitações, no horário das 09:00 as 12:00 horas.

A comissão permanente de licitação de Anadia/AL, no uso de suas atribuições, torna público que realizará ás 14:00 (quatorze) horas do dia 05/06/2015, na sede da prefeitura municipal, localizada na Rua Moreira Lima, 13, centro, Anadia/AL, CEP: 57.660-000, licitação na modalidade PREGÃO PRESENCIAL do tipo menor preços por item, objetivando registro de preços para futura e eventual locação de veículos para atender as necessidades de todas as secretarias do município, no endereço acima na sala de licitações, no horário das 09:00 as 12:00 horas.

A comissão permanente de licitação de Anadia/AL, no uso de suas atribuições, torna público que realizará ás 14:00 (quatorze) horas do dia 08/06/2015, na sede da prefeitura municipal, localizada na Rua Moreira Lima, 13, centro, Anadia/AL, CEP: 57.660-000, licitação na modalidade PREGÃO PRESENCIAL do tipo menor preços por item, objetivando registro de preços para futura e eventual aquisição de gêneros alimentícios para atender as necessidades das secretarias municipais de educação, assistência social e saúde. Outras informações e o edital, no endereço acima na sala de licitações, no horário das 09:00 as 12:00 horas.

A comissão permanente de licitação de Anadia/AL, no uso de suas atribuições, torna público que realizará ás 08:00 (oito) horas do dia 08/06/2015, na sede da prefeitura municipal, localizada na Rua Moreira Lima, 13, centro, Anadia/AL, CEP: 57.660-000, licitação na modalidade PREGÃO PRESENCIAL do tipo menor preços por item, objetivando registro de preços para futura e eventual aquisição de material de expediente para atender as necessidades das secretarias municipais de educação, assistência social e saúde. Outras informações e o edital, no endereço acima na sala de licitações, no horário das 09:00 as 12:00 horas.

Anadia-AL, 22 de maio de 2015.
WELVIS DE OLIVEIRA SILVA
Pregoeiro

PREFEITURA MUNICIPAL DE ARAPIRACA

AVISOS DE LICITAÇÃO PREGÃO ELETRÔNICO Nº 12/2015
2ª Chamada

OBJETO: Registro de Preço para eventual e futura contratação de recarga de botijão de 13Kg - Gás Liquefeito de Petróleo (GLP).
ABERTURA: 10 de Junho de 2015, às 09h (horário de Brasília) abertura das propostas, 09:15min (horário de Brasília) início da etapa de lance, através site www.licitacoes-e.com.br.
INFORMAÇÕES: informações disponíveis na sala da CPL- Compras e Serviços Comuns, com sede na Escola de Governo Prefeita Célia Rocha, situado na Rua José Jailson Nunes, S/N, Santa Edwiges, das 8:00 às 14:00 horas, pelo telefone:(82)3521-1282 ou através do site www.arapiraca.al.gov.br.

PREGÃO ELETRÔNICO Nº 19/2015

OBJETO: Registro de Preço para aquisição de medicamentos injetáveis a fim de abastecerem as Unidades Básicas e Especializadas de Saúde de Arapiraca.
ABERTURA: 08 de Junho de 2015, às 08:30min (horário de Brasília) abertura das propostas, 09h (horário de Brasília) início da etapa de lance, através site www.licitacoes-e.com.br.
INFORMAÇÕES: informações disponíveis na sala da CPL- Compras e Serviços Comuns, com sede na Escola de Governo Prefeita Célia Rocha, situado na Rua José Jailson Nunes, S/N, Santa Edwiges, das 8:00 às 14:00 horas, pelo telefone:(82)3521-1282 ou através do site www.arapiraca.al.gov.br.

Arapiraca, 22 de maio de 2015.
GIVALDO INÁCIO DOS SANTOS
Pregoeiro

PREFEITURA MUNICIPAL DE CORURIPE

AVISO DE HOMOLOGAÇÃO TOMADA DE PREÇOS Nº 5/2015

O PREFEITO DO MUNICIPIO DE CORURIPE/AL, no uso de suas atribuições legais e em cumprimento ao artigo 43, inciso VI da Lei Federal nº 8.666/93, resolve HOMOLOGAR o Certame Licitatório na modalidade Tomada de Preços Nº 05/2015 - 2ª Chamada, tendo como vencedora a empresa INTERSAN - PROJETOS E ENGENHARIA LTDA, CNPJ: 03.732.984/0001-93, no valor total de R$ 293.365,54 (duzentos e noventa e três mil trezentos e sessenta e cinco reais e cinquenta e quatro centavos), considerando, com base nos pareceres emitidos pela Procuradoria Geral e pela Comissão Permanente de Licitação deste Órgão, sua plena regularidade.

Coruripe, 21 de maio de 2015.
JOAQUIM BELTRÃO SIQUEIRA

PREFEITURA MUNICIPAL DE CRAIBAS

AVISOS DE LICITAÇÃO PREGÃO PRESENCIAL Nº 14/2015

PARA REGISTRO DE PREÇOS. OBJETO: Contratação de empresa especializada no fornecimento de equipamentos médicos. ABERTURA: 04 de junho de 2015, às 8:30h (horário local) INFORMAÇÕES: informações disponíveis no gabinete municipal, localizada na Rua Pedro Gama, 122, Centro, Craíbas - AL, de segunda a sexta das 8h ás 13h.

Craíbas-AL, 12 de maio de 2015.

EXEMPLAR DE ASSINANTE DA IMPRENSA NACIONAL

PREGÃO PRESENCIAL Nº 15/2015

PARA REGISTRO DE PREÇOS. OBJETO: Contratação de empresa especializada no fornecimento de carteiras escolares. ABERTURA: 04 de junho de 2015, às 10:30h (horário local) INFORMAÇÕES: informações disponíveis no gabinete municipal, localizada na Rua Pedro Gama, 122, Centro, Craíbas - AL, de segunda a sexta das 8h ás 13h.

PREGÃO PRESENCIAL Nº 16/2015

PARA REGISTRO DE PREÇOS. OBJETO: Contratação de empresa especializada no fornecimento de material de construção. ABERTURA: 11 de junho de 2015, às 10:30h (horário local) INFORMAÇÕES: informações disponíveis no gabinete municipal, localizada na Rua Pedro Gama, 122, Centro, Craíbas - AL, de segunda a sexta das 8h ás 13h.

PREGÃO PRESENCIAL Nº 17/2015

PARA REGISTRO DE PREÇOS. OBJETO: Contratação de empresa especializada na prestação de serviços de locação de máquinas fotocopiadoras. ABERTURA: 11 de junho de 2015, às 8:30h (horário local) INFORMAÇÕES: informações disponíveis no gabinete municipal, localizada na Rua Pedro Gama, 122, Centro, Craíbas - AL, de segunda a sexta das 8h ás 13h.

Craibas-AL, 22 de maio de 2015
BRUNO ALBUQUERQUE DE FARIAS SANTOS
Prefeito

PREFEITURA MUNICIPAL DE DELMIRO GOUVEIA

EXTRATO DE CONTRATO

Proc. Nº 0427-062/2015 - Tomada de Preço nº 01/2015. Contratante: MUNICÍPIO DE DELMIRO GOUVEIA - AL. Contratada: CONSTRUIR CONSTRUÇÃO E INCORPORAÇÃO LTDA - ME, Valor Global de R$ 1.218.203,25 (Um milhão duzentos e dezoito mil duzentos e três reais e vinte e cinco centavos). Objeto: Construção de 02 (duas) quadras de esportes sendo: Lote I - Construção de quadra poliesportiva no Bairro Bom Sossego, Zona Urbana do município de Delmiro Gouveia - AL e Lote II - Construção de quadra esportiva coberta no Distrito Lagoinha na Zona Rural do Município de Delmiro Gouveia - AL. Recurso: Próprios e Federais. Prazo: Lote I - Até 30 de Janeiro de 2016 e Lote II - Até 12 de Dezembro de 2015.

AVISO DE REVOGAÇÃO
PREGÃO PRESENCIAL Nº 14/2015

Proc. nº 0225-066/2015

Fica revogado, com fulcro no art. 49 "caput" da Lei Federal nº 8.666/93, podendo revogar a licitação por razões de interesse público decorrente de fato superveniente devidamente comprovado, cujo objeto é a Contratação de empresa especializada para assessoria e consultoria tributária, com execução indireta, para a cobrança e a recuperação do Imposto Predial e Territorial Urbano (IPTU), do Imposto Sobre Serviços de Qualquer Natureza (ISS) e Dívida Ativa Tributária, bem como a implantação de mecanismo de aferição e acompanhamento de arrecadação municipal com fornecimento dos recursos humanos especializado para coordenação e efetivação dos serviços para atender as necessidades da Secretaria Municipal de Economia e Finanças do Município de Delmiro Gouveia - AL.

Em 22 de maio de 2015.
LUIZ CARLOS COSTA
Prefeito

PREFEITURA MUNICIPAL DE IGACÍ

AVISO DE LICITAÇÃO
PREGÃO PRESENCIAL Nº 25/2015

OBJETO: aquisição de gêneros alimentícios para merenda escolar da rede municipal de ensino, referente ao ano de 2015, para o Programa mais Educação. Abertura: 09 de junho de 2015, às 9:00 horas.

Disponibilidade do Edital e Informações: Comissão Permanente de Licitação, Praça, das 8:00 às 12:00 horas, por solicitação via e-mail através do endereço licitacao.igaci@gmail.com.

Igaci, 22 de maio de 2015.
JÉSSICA RAYANNE LAURENTINO SANTOS SOARES
Pregoeira

PREFEITURA MUNICIPAL DE JACARÉ DOS HOMENS

AVISO DE CHAMADA PÚBLICA Nº 2/2015

OBJETO: Aquisição de gêneros alimentícios da Agricultura Familiar - Leite de Gado.ABERTURA: 15 de junho de 2015, às 09:00h (horário local) INFORMAÇÕES: informações disponíveis no gabinete municipal, localizada na Pça José Teófilo da Silva, s/n, Jacaré dos Homens/AL, de segunda a sexta das 8h ás 13h ou através do email: gilmarcompraspmj@gmail.com.

Jacaré dos Homens-AL, 22 de maio de 2015.
JOSÉ ERNESTO SILVA JÚNIOR
Prefeito

AVISO DE LICITAÇÃO
PREGÃO PRESENCIAL Nº 8/2015 - 5RP
2ª Chamada

OBJETO: Contratação de empresa especializada na prestação de serviços de dedetização, desratificação, descupinazação e limpeza de caixa d'água. ABERTURA: 08 de junho de 2015, às 09:00h (horário local) INFORMAÇÕES: informações disponíveis no gabinete municipal, localizada na Pça José Teófilo da Silva, s/n, Jacaré dos Homens/AL, de segunda a sexta das 8h ás 13h ou através do email: licitacaopmjal@gmail.com.

Jacaré dos Homens-AL, 22 de maio de 2015.
JOSÉ ERNESTO SILVA JÚNIOR
Prefeito

PREFEITURA MUNICIPAL DE PENEDO

EXTRATOS DO CONTRATOS

Tomada de Preços nº 002/2015, Firmado Entre O Município de Penedo/Al e A Empresa Construtora Colibrir Ltda-Me. Processo Administrativo: nº 0203-012/2015. Número do Contrato: Tp 002/2015. Contratante: Município de Penedo/Al - Cnpj 12.243.697/0001-00. Contratada: Empresa Construtora Colibrir Ltda-Me. - Cnpj nº 04.918.243/0001-64. Espécie: Contrato da Tomada de Preços nº 002/2015, Firmado Entre O Município de Penedo/Al e A Empresa Construtora Colibrir Ltda-Me. Objeto: Pavimentação de Diversas Ruas No Município de Penedo/Al. Valor: R$ 665.536,16 (Seiscentos e Sessenta e Cinco Mil, Quinhentos e Trinta e Seis Reais e Dezesseis Centavos) Prazo de Vigência do Contrato: Seis (6) Meses Contados A Partir da Data da Expedição da Ordem de Serviço. Signatários: Marcius Beltrão Siqueira - Pela Contratante e Emerson Pereira da Silva - Pela Contratada. Data de Assinatura do Contrato Tp 002/2015: 20 de maio de 2015.

Tomada de Preços nº 003/201. Firmado Entre O Município de Penedo/Al e A Empresa Construtora Colibrir Ltda-Me . Processo Administrativo: nº 0209-006/2015. Número do Contrato: Tp 003/2015. Contratante: Município de Penedo/Al - Cnpj 12.243.697/0001-00. Contratada: Empresa Construtora Colibrir Ltda-Me. - Cnpj nº 04.918.243/0001-64. Espécie: Contrato da Tomada de Preços nº 003/2015, Firmado Entre O Município de Penedo/Al e A Empresa Construtora Colibrir Ltda-Me. Objeto: Pavimentação de Diversas Ruas No Município de Penedo/Al. Valor: R$ 796.504,17 (Setecentos e Noventa e Seis Mil, Quinhentos e Quatro Reais e Dezessete Centavos) Prazo de Vigência do Contrato: Seis (6) Meses Contados A Partir da Data da Expedição da Ordem de Serviço. Signatários: Marcius Beltrão Siqueira - Pela Contratante e Emerson Pereira da Silva - Pela Contratada. Data de Assinatura do Contrato Tp 003/2015: 20 de maio de 2015.

Tomada de Preços nº 004/2015. Firmado Entre O Município de Penedo/Al e A Empresa Construtora Colibrir Ltda-Me. Processo Administrativo: nº 0130-013/2015. Número do Contrato: Tp 004/2015. Contratante: Município de Penedo/Al - Cnpj 12.243.697/0001-00. Contratada: Empresa Construtora Colibrir Ltda-Me. - Cnpj nº 04.918.243/0001-64. Espécie: Contrato da Tomada de Preços nº 004/2015, Firmado Entre O Município de Penedo/Al e A Empresa Construtora Colibrir Ltda-Me. Objeto: Pavimentação de Diversas Ruas No Município de Penedo/Al. Valor: R$ 737.997,28 (Setecentos e Trinta e Sete Mil, Novecentos e Noventa e Sete Reais e Vinte Oito Centavos). Prazo de Vigência do Contrato: Seis (6) Meses Contados A Partir da Data da Expedição da Ordem de Serviço. Signatários: Marcius Beltrão Siqueira - Pela Contratante e Emerson Pereira da Silva - Pela Contratada. Data de Assinatura do Contrato Tp 004/2015: 20 de maio de 2015.

AVISOS DE ADJUDICAÇÃO E HOMOLOGAÇÃO
TOMADA DE PREÇOS Nº TP 2/2015

O PREFEITO MUNICIPAL DE PENEDO/AL, no uso de suas atribuições legais, e em cumprimento ao artigo 43, inciso VI da Lei Federal nº 8.666/93, resolve ADJUDICAR o objeto deste Certame Licitatório, sob TOMADA DE PREÇOS Nº TP 002/2015, com base nas informações contidas nos autos, a sua plena regularidade, em ato contínuo resolve HOMOLOGAR a referida licitação em favor da empresa: CONSTRUTORA COLIBRIR LTDA-ME, CNPJ nº 04.918.243/0001-64, pelos seguintes valores: Fator "K" R$ 0,99 Valor Financeiro R$ 665.536,16 (Seiscentos e Sessenta e Cinco Mil Quinhentos e Trinta e Seis Reais e Dezesseis Centavos).Fica desde já convocada a Empresa vencedora para assinatura do Contrato no prazo estabelecido no instrumento convocatório, a partir desta publicação.

TOMADA DE PREÇOS Nº TP 3/2015

O PREFEITO MUNICIPAL DE PENEDO/AL, no uso de suas atribuições legais, e em cumprimento ao artigo 43, inciso VI da Lei Federal nº 8.666/93, resolve ADJUDICAR o objeto deste Certame Licitatório, sob TOMADA DE PREÇOS Nº TP 003/2015, com base nas informações contidas nos autos, a sua plena regularidade, em ato contínuo resolve HOMOLOGAR a referida licitação em favor da empresa: CONSTRUTORA COLIBRIR LTDA-ME, CNPJ nº 04.918.243/0001-64, pelos seguintes valores: Fator "K" R$ 0,99 Valor Financeiro R$ 796.504,17 (Setecentos e Noventa Seis Mil Quinhentos e Quatro Reais e Dezessete Centavos) Fica desde já convocada a Empresa vencedora para assinatura do Contrato no prazo estabelecido no instrumento convocatório, a partir desta publicação.

TOMADA DE PREÇOS Nº TP 4/2015

O PREFEITO MUNICIPAL DE PENEDO/AL, no uso de suas atribuições legais, e em cumprimento ao artigo 43, inciso VI da Lei Federal nº 8.666/93, resolve ADJUDICAR o objeto deste Certame Licitatório, sob TOMADA DE PREÇOS Nº TP 004/2015, com base nas informações contidas nos autos, a sua plena regularidade, em ato contínuo resolve HOMOLOGAR a referida licitação em favor da empresa: CONSTRUTORA COLIBRIR LTDA-ME, CNPJ nº 04.918.243/0001-64, pelos seguintes valores: Fator "K" R$ 0,99 Valor Financeiro R$ 737.997,28 (Setecentos e Trinta e Sete Mil Novecentos e Noventa e Sete Reais e Vinte e Oito Centavos) Fica desde já convocada a Empresa vencedora para assinatura do Contrato no prazo estabelecido no instrumento convocatório, a partir desta publicação.

Penedo-AL, 20 de maio de 2015.
MARCIUS BELTRÃO SIQUEIRA
Prefeito

PREFEITURA MUNICIPAL DE PIAÇABUÇU

AVISO DE LICITAÇÃO
PREGÃO PRESENCIAL Nº 6/2015

Menor Preço. Objeto: Aquisição de Material de Laboratório DATA: 09/06/2015, às 09h00min. na Praça São Francisco de Borja, s/n, Centro, Piaçabuçu/AL, na sala da Comissão Permanente de Licitação das 08h00min às 13h00min.

Piaçabuçu-AL, 22 de maio de 2015.
FRANCISCO SANTOS DANTAS
Pregoeiro

PREFEITURA MUNICIPAL DE QUEBRÂNGULO

EXTRATO DE CONTRATO

PROCESSO ADMINISTRATIVO Nº 17992/2015. OBJETO: Construção do Espaço Cultural Graciliano Ramos. Contratante: Prefeitura Municipal de Quebrangulo/AL. Contratada: M D M dos Santos Engenharia Eireli - EPP, CNPJ nº 17.872.922/0001-91. Valor total: R$ 478.269,01 (quatrocentos e setenta e oito mil duzentos e sessenta e nove reais e um centavo). Vigência: 22/05/2015 a 22/05/2016. Fonte de Recurso: Recursos do convênio SINCOV Nº 791927/2013 e a contrapartida por conta da dotação orçamentária: 09.090.1019-449051.

AVISODE HOMOLOGAÇÃO E ADJUDICAÇÃO
TOMADA DE PREÇOS Nº 3/2015

O Prefeito do Município de Quebrangulo, Estado de Alagoas, tendo em vista a realização da licitação na modalidade Tomada de Preços Nº 003/2015, do tipo menor preço global, decorrente do Processo Administrativo Nº 17992/2015, destinada a Contratação de empresa especializada para Construção do Espaço Cultural Graciliano Ramos, neste município, considerando os critérios legais e observados os preceitos da Lei Federal nº 8.666/93 atualizada e Lei Complementar nº 123/2006, RESOLVE: HOMOLOGAR a respectiva Tomada de Preços, com valor global de R$ 478.269,01 (quatrocentos e setenta e oito mil duzentos e sessenta e nove reais e um centavo) e ADJUDICAR o objeto em favor da empresa: M D M dos Santos Engenharia Eireli - EPP, CNPJ nº 17.872.922/0001-91, a qual apresentou as propostas de preços mais vantajosas.

Quebrângulo, 22 de maio de 2015.
MANOEL COSTA TENÓRIO

PREFEITURA MUNICIPAL DE TANQUE D'ARCA

AVISO DE CREDENCIAMENTO Nº 1/2015

A Prefeitura Municipal de Tanque D'arca, através da CPL, avisa que realizará licitação na MODALIDADE: Credenciamento Público Nº 001/2015. DATA E HORA PARA ABERTURA DOS ENVELOPES: 03 de junho de 2015 às 11:00 hs. LOCAL: Cel. Francisco Euclides, nº 20, Centro, Tanque D'arca - Prédio do Poder Executivo. OBJETO: PRESTAÇÃO DE SERVIÇOS DE EXAMES LABORATORIAIS (Tabela Unificada SUS) destinada a Secretaria Municipal de Saúde. Os interessados poderão retirar o Edital, bem como seus anexos, no endereço acima citado ou através do email: cpltanque@hotmail.com.

Tanque D'arca-AL, 22 de maio de 2015.
WALTER S. V. DE CARVALHO
Pregoeiro

COMERCIALIZAÇÃO PROIBIDA POR TERCEIROS

ESTADO DO AMAPÁ
PREFEITURA MUNICIPAL DE MAZAGÃO

EXTRATO DE CONTRATO Nº 5/2015 PMMZ

Contratante: Prefeitura Municipal de Mazagão-AP, CNPJ: 05.986.427/0001-24.Contratado: B.M.R. EMPREENDIMENTOS LTDA CNPJ 05.705.083/0001-38, pelo valor total de R$ 17.103.952,73(dezessete milhões, cento e três mil, Novecentos e cinqüenta e dois reais e setenta e três centavos); cujo objeto PAVIMENTAÇÃO E RECAPEAMENTO DE VIAS URBANAS NO MUNICÍPIO DE MAZAGÃO CONTRATO DE REPASSE Nº 806441/2014 MINISTÉRIO DAS CIDADES E CAIXA ECONÔMICA FEDERAL. Vigência 360 (trezentos e sessenta) dias a contar da assinatura do contrato.

PREFEITURA MUNICIPAL DE PORTO GRANDE

AVISOS DE HOMOLOGAÇÃO
PREGÃO PRESENCIAL Nº 8/2015

LOCAÇÃO DE VEÍCULOS PARA O TRANSPORTE ESCOLAR E DEMAIS SECRETARIAS DO MUNICÍPIO DE PORTO GRANDE-AP. Adjudicatária: E.R.C. DA SILVA - ME CNPJ Nº 12.543.346/0001-15 - valor global estimado mensal de R$ 69.889,56 (Sessenta e nove mil oitocentos e oitenta e nove reais cinquenta e seis centavos).

PREGÃO PRESENCIAL Nº 9/2015

FORNECIMENTO DE CALÇA, CAMISA E SHORTS PARA O FUNDO MUNICIPAL DE ASSISTÊNCIA SOCIAL E PARA A SECRETARIA MUNICIPAL DE CULTURA, ESPORTE E LAZER DO MUNICÍPIO DE PORTO GRANDE/AP. Adjudicatária: D MIRANDA DE SOUZA - ME CNPJ Nº 20.674.884/0001-77 - Valor global R$ 105.072,00 (Cento e cinco mil setenta e dois reais).

Porto Grande-AP, 21 de maio de 2015.
ANTÔNIO DE SOUSA PEREIRA
Prefeito

PREFEITURA MUNICIPAL DE PRACAUÚBA
FUNDO MUNICIPAL DE SAÚDE

EXTRATO DE INSTRUMENTO CONTRATUAL

Espécie: Contrato nº 001/2015, firmado em 02/03/2015, com a empresa POWER EMPREENDIMENTOS LTDA-EPP, CNPJ 13.139.901/0001-00; Objeto: Serviços de Urbanização do Telecentro Comunitário na Sede do Município. Amparo: Convite 001/2015; Vigência: 150 dias; Cobertura Orçamentária: 4.4.90.51; Valor: R$ 76.126,75; Signatários: ANTÔNIO CARLOS LEITE DE MENDONÇA JUNIOR- PREFEITO MUNICIPAL-CONTRATANTE e RAIMUNDO JORGE DOS SANTOS MACHADO, Sócio Administrador - Contratada.

ESTADO DO AMAZONAS
PREFEITURA MUNICIPAL DE MANACAPURU

AVISOS DE HOMOLOGAÇÃO E ADJUDICAÇÃO
TOMADA DE PREÇOS Nº 8/2014-CGPL

O Prefeito Municipal de Manacapuru, no uso de suas atribuições legais, e CONSIDERANDO o teor da ATA DE RECEBIMENTO E JULGAMENTO DAS PROPOSTAS DE PREÇOS E DOCUMENTAÇÕES apresentado para a Construção de uma Quadra Coberta com Vestiário - Escola Lili Vasconcelos, Vila do Jacaré, no município de Manacapuru, conforme Projeto Básico resolve - HOMOLOGAR E ADJUDICAR o processo licitatório TOMADA DE PREÇO nº 008/2014-CGPL, oriundo do processo administrativo nº 6080/2014-PMM na modalidade TOMADA DE PREÇO tendo como objetivo a Construção de uma Quadra Coberta com Vestiário - Escola Lili Vasconcelos, Vila do Jacaré, no município de Manacapuru, conforme Projeto Básico, tendo como empresa vencedora a TERRA CONSTRUÇÃO CIVIL LTDA, inscrita no CNPJ sob o nº 03.948.257/0001-68, no valor de R$ 509.612,08 (quinhentos e nove mil seiscentos e doze reais e oito centavos). Conforme análise das propostas técnicas e classificação final. Publique-se, com efeito, ex tunc, a partir da data da assinatura.

TOMADA DE PREÇOS Nº 9/2014-CGPL

O Prefeito Municipal de Manacapuru, no uso de suas atribuições legais, e CONSIDERANDO o teor da ATA DE RECEBIMENTO E JULGAMENTO DAS PROPOSTAS DE PREÇOS E DOCUMENTAÇÕES apresentado para a Construção de uma Quadra Coberta com Vestiário - Escola Zoraida Alexandre, Rua Waldemar Ventura, no município de Manacapuru, conforme Projeto Básico RESOLVE - HOMOLOGAR E ADJUDICAR o processo licitatório TOMADA DE PREÇO nº 008/2014-CGPL, oriundo do processo administrativo nº 6079/2014-PMM na modalidade TOMADA DE PREÇO tendo como objetivo a Construção de uma Quadra Coberta com Vestiário - Escola Zoraida Alexandre, Rua Waldemar Ventura, no município de Manacapuru, conforme Projeto Básico, tendo como empresa vencedora a TERRA CONSTRUÇÃO CIVIL LTDA, inscrita no CNPJ sob o nº 03.948.257/0001-68, no valor de R$ 509.613,08 (quinhentos e nove mil seiscentos e treze reais e oito centavos). Conforme análise das propostas técnicas e classificação final. Publique-se, com efeito, ex tunc, a partir da data da assinatura.

Manacapuru-AM, 5 de janeiro de 2015.
JAZIEL NUNES DE ALENCAR

PREFEITURA MUNICIPAL DE PARINTINS

AVISO DE LICITAÇÃO
PREGÃO PRESENCIAL Nº 10/2015

Registro de Preços nº 9/2015 - PMP

A Prefeitura do Município de Parintins/Am., torna pública a realização de Licitação Pública na modalidade Pregão Presencial para REGISTRO DE PREÇOS Nº 9/2015, nos termos da Lei nº 10.520/02, do Decreto Municipal nº 012/07, Lei Complementar 123/2006 e na Lei nº 8.666/93 e suas alterações, que fará realizar às 09:00 (nove) horas do dia 8 de junho de 2015, na Rua Jonathas Pedrosa nº 190 - Centro Administrativo, em sessão pública, objetivando o "Registro de Preços para eventual Aquisição de material odontológico para atender as necessidades do Fundo Municipal de Saúde". O Edital completo poderá ser obtido pelos interessados, somente no endereço supra citado em meio magnético, de segunda a sexta-feira, no horário de 08h00min as 12h00min.

Parintins-AM, 21 de maio de 2015.
COMISSÃO MUNICIPAL DE LICITAÇÃO

ESTADO DA BAHIA
PREFEITURA MUNICIPAL DE ADUSTINA

AVISO
TOMADA DE PREÇOS Nº 1/2015

RE-AVISO TP 01/15, dia 10/06/15 ás 8:30h, Objeto: Construção de Um Campo de Futebol/Operação 1004171-12/2013/ME (Convenio 783367). Edital na CPL, Av José Joaquim de Santana, s/n, de 2ª a 6ª feira das 8 às 12h.

Adustina-BA, 22 de maio de 2015.
FRANCISCO DE ASSIS SANTOS
Presidente da CPL

PREFEITURA MUNICIPAL DE ALAGOINHAS

EXTRATO DE CONTRATO

Contrato nº. 082/2015 - Contratante: Município de Alagoinhas - Paulo Cezar Simões Silva (Prefeito), C.N.P.J. n.º 13.646.005/0001-38, Contratada: Costel Comércio de Telecomunicação Ltda EPP - CNPJ n°. 02.809.665/0001-76 - Procedimento Licitatório: Dispensa de Licitação nº. 052/2015 - Objeto: aquisição de central telefônica digital, com serviço de instalação de sistema de gravação para atender as necessidades do SAMU - Valor: R$ 17.522,00 (dezessete mil quinhentos e vinte e dois reais) - Data de Assinatura: 04/05/2015.

PREFEITURA MUNICIPAL DE ARATUÍPE

AVISO DE LICITAÇÃO
TOMADA DE PREÇOS Nº 3/2015

A CPL torna público que será realizado Tomada de Preço, Lei Federal nº. 8.666/93 Abertura: 10/06/2015 TP 003/2015 às 9:00 hs Obj: Contratação de empresa para construção de quadra poliesportiva coberta com vestuário - Padrão FNDE em Maragojipinho. O Edital completo poderá ser obtido no expediente normal desta Prefeitura, Rua Dr. João Martins nº. 01 - Sede - Aratuipe - Bahia, Informações (75) 3647-2110.

Aratuipe-BA, 21 de maio de 2015.
LAIRA GISELE C. SMITH DOS SANTOS
Pregoeira

PREFEITURA MUNICIPAL DE BAIXA GRANDE

EXTRATOS DE CONTRATOS

Resumo do Contrato nº 0149/2015, Modalidade Tomada de Preço nº. 0002/2015, celebrado entre o Município de Baixa Grande e a Empresa Projeção Serviços De Construção E Terraplanagem LTDA, inscrita no CNPJ sob o n.º 04.422.075/0001-11 no valor de R$ 989.961,87. - Objeto: Execução de Pavimentação em Paralelepípedo no município de Baixa Grande-Ba..- Duração: 120 (cento e vinte) dias. Secretaria: 09 - Secretaria de Obras / Projeto/Atividade: 1042 - Obras de Pavimentação de Vias Publicas / Elemento de Despesa: 449051.00.00 - Obras e Instalações. Assinado em 22/05/2015.

Resumo do Contrato nº 0148/2015, Modalidade Tomada de Preço nº. 0001/2015, celebrado entre o Município de Baixa Grande e a Empresa Projeção Serviços De Construção E Terraplanagem LTDA, inscrita no CNPJ sob o n.º 04.422.075/0001-11 no valor de R$ 289.674,17 - Objeto: Execução de Pavimentação em Paralelepípedo com drenagem superficial e passeios em concreto de ruas, no município de Baixa Grande-Ba.- Duração: 120 (cento e vinte) dias. Secretaria: 09 - Secretaria de Obras / Projeto/Atividade: 1042 - Obras de Pavimentação de Vias Publicas / Elemento de Despesa: 449051.00.00 - Obras e Instalações. Assinado em 22/05/2015.

AVISOS DE HOMOLOGAÇÃO E ADJUDICAÇÃO
TOMADA DE PREÇOS Nº 1/2015

O Prefeito Municipal de Baixa Grande - Bahia, no uso de suas atribuições, Homologa e Adjudica a Licitação na Modalidade Tomada de Preços n° 001/2015, referente ao Processo Licitatorio nº 0127/2015, para contratação de Empresa de Construção Civil para Execução de Pavimentação em Paralelepípedo com drenagem superficial e passeios em concreto de ruas, no município de Baixa Grande-Ba, em favor da empresa Projeção Serviços De Construção E Terraplanagem LTDA, inscrita no CNPJ sob o n.º 04.422.075/0001-11 no valor de R$ 289.674,17 (duzentos e oitenta e nove mil, seiscentos e setenta e quatro reais e dezessete centavos).

TOMADA DE PREÇOS Nº 2/2015

O Prefeito Municipal de Baixa Grande - Bahia, no uso de suas atribuições, Homologa e Adjudica a Licitação na Modalidade Tomada de Preços n° 002/2015, referente ao Processo Licitatorio nº 0128/2015, para contratação de Empresa de Construção Civil para Execução de Pavimentação em Paralelepípedo no município de Baixa Grande-Ba, em favor da empresa Projeção Serviços De Construção E Terraplanagem LTDA, inscrita no CNPJ sob o n.º 04.422.075/0001-11 no valor de R$ 989.961,87 (novecentos e oitenta e nove mil, novecentos e sessenta e um reais e oitenta e sete centavos).

Baixa Grande-BA, 22 de maio de 2015.
PEDRO LIMA NETO

RESULTADOS DE JULGAMENTOS
TOMADA DE PREÇOS Nº 2/2015

A Prefeitura Municipal de Baixa Grande, através da Comissão Permanente de Licitação, torna público o resultado da referida licitação, modalidade Tomada de Preços nº. 002/2015, realizada no dia 19 de maio de 2015, para contratação de Empresa de Construção Civil para Execução de Pavimentação em Paralelepípedo no município de Baixa Grande-Ba, tendo como vencedora a empresa: Projeção Serviços De Construção E Terraplanagem LTDA, inscrita no CNPJ sob o n.º 04.422.075/0001-11, com o valor global de R$ 989.961,87 (novecentos e oitenta e nove mil, novecentos e sessenta e um reais e oitenta e sete centavos).

Baixa Grande-BA, 19 de maio de 2015.

TOMADA DE PREÇOS Nº. 001/2015

A Prefeitura Municipal de Baixa Grande, através da Comissão Permanente de Licitação, torna público o resultado da referida licitação, modalidade Tomada de Preços nº. 001/2015, realizada no dia 19 de maio de 2015, para contratação de Empresa de Construção Civil para Execução de Pavimentação em Paralelepípedo com drenagem superficial e passeios em concreto de ruas, no município de Baixa Grande-Ba, tendo como vencedora a empresa: Projeção Serviços De Construção E Terraplanagem LTDA, inscrita no CNPJ sob o n.º 04.422.075/0001-11, com o valor global de R$ 289.674,17 (duzentos e oitenta e nove mil, seiscentos e setenta e quatro reais e dezessete centavos). Elenilson de Jesus Machado - Presidente da CPL, em 19 de maio de 2015.

Baixa Grande-BA, 22 de maio de 2015.
ELENILSON DE JESUS MACHADO
Presidente da Comissão

PREFEITURA MUNICIPAL DE BOA NOVA

AVISO DE LICITAÇÃO
TOMADA DE PREÇOS Nº 6/2015

O Município de Boa Nova - Bahia, através da Comissão Permanente de Licitação, torna público, para conhecimento dos interessados, que será publicada a seguinte licitação: Tomada De Preço Nº 006/2015. Objeto: Construção do Portal de Entrada da Cidade de Boa Nova - BA a ser localizada na rua Dário Meira - Perímetro urbano próximo a BR - 030. Abertura no dia 09/06/2015, as 09:00 horas. Contrato de Repasse nº 1004071-98 - Ministério do Turismo/Caixa. Os interessados poderão obter o Edital na Prefeitura Municipal de Boa Nova, localizada à Av. Nossa Senhora da Boa Nova, 270, Centro, Boa Nova/Ba, das 8:00 às 12:00 h.

Boa Nova-BA, 22 de maio de 2015.
ELIENE LIMA SANTOS
Presidente da Comissão

PREFEITURA MUNICIPAL DE BOA VISTA DO TUPIM

AVISO DE LICITAÇÃO
TOMADA DE PREÇOS 4/2015

Dia 11/06/15 as 9:30h, Objeto: construção de casas. Edital de 8 as 12h na CPL, Av. 18 de Fevereiro, nº 96, centro.

Boa Vista do Tupim-BA, 22 de maio de 2015.
JULIENE BARRETO DOS SANTOS
Presidente da CPL

PREFEITURA MUNICIPAL DE CAMAÇARI

EXTRATO DO CONTRATO Nº 136/2015

Contratada: Ffa Arquitetura E Urbanismo Ltda. Licitação: Tomada De Preços N.º 003/2015. Objeto: Elaboração do projeto executivo do Programa Municipal de Urbanização integrada na Bacia do Rio Camaçari - 2ª etapa - fase 1. Valor: R$ 566.063,10 (quinhentos e sessenta e seis mil sessenta e três reais e dez centavos). Projeto/Atividade: 3082; Elemento de Despesa: 4.4.90.51.00.0.1.00.000; Fonte: 0001.000-0. Data da assinatura: 12/05/2015.

AGENCIA DE IMPRENSA NACIONAL
DOCUMENTO DE ASSINANTE

DESPACHO DO PREFEITO
Em 22 de maio de 2015

O Prefeito do Município de Camaçari, no uso de suas atribuições, homologa a Tomada de Preços n.º 003/2015 - Comissão Setorial Permanente de Licitação - COSEL/OBRAS, que tem como objeto a Contratação de Empresa especializada para elaboração do projeto executivo do Programa Municipal de Urbanização integrada na Bacia do Rio Camaçari - 2ª etapa - fase 1. Vencedor: Ffa Arquitetura E Urbanismo LTDA. Valor: R$ 566.063,10 (quinhentos e sessenta e seis mil sessenta e três reais e dez centavos). Data da Homologação e Adjudico: 04/05/2015. Ademar Delgado Das Chagas.

ADEMAR DELGADO DAS CHAGAS

PREFEITURA MUNICIPAL DE CAMPO FORMOSO

AVISOS DE LICITAÇÃO
PREGÃO PRESENCIAL Nº 26/2015

PA Nº 0167/15.O Município de Campo Formoso, Estado da Bahia, torna público que às 09h00min do dia 05/06/15, na sua Sede sita à Praça da Bandeira, Nº. 55, Centro, Campo Formoso - BA, realizará a licitação na modalidade, Pregão Presencial sob o nº 026/2015, regida pela Lei nº 10.520 de 17.07.02, subsidiada pela Lei de Licitações 8.666/93 e suas alterações posteriormente introduzidas, cujo Objeto: Contratação de empresa especializada e/ou cooperativa, sob o regime de empreitada, na área administrativa, de infraestrutura, serviços gerais, de reparo, de manutenção, limpeza de prédios públicos, de vigilância bens públicos, preparação de alimentos, condução de veículos e equipamentos pesados visando o adequado funcionamento dos órgãos públicos da Prefeitura Municipal do Município de Campo Formoso. O Edital contendo as instruções estará à disposição dos interessados, gratuitamente pelo e-mail: licitacampoformoso@hotmail.com. Maiores informações pelos fones: (74) 3645-1523, Fax: 3645 - 1524, em horário comercial, das 08h:00min as 13h:00min.

PREGÃO PRESENCIAL Nº 27/2015

PA Nº 0169/15.O Município de Campo Formoso, Estado da Bahia, torna público que às 13h00min do dia 05/06/15, na sua Sede sita à Praça da Bandeira, Nº. 55, Centro, Campo Formoso - BA, realizará a licitação na modalidade, Pregão Presencial sob o nº 027/2015, regida pela Lei nº 10.520 de 17.07.02, subsidiada pela Lei de Licitações 8.666/93 e suas alterações posteriormente introduzidas, cujo Objeto: Contratação de empresa especializada e/ou cooperativa para Prestação de Serviços diversos na Àrea de Saúde Pública, conforme especificações, quantitativos e condições descritos no anexo I -Termo de Referência e Proposta de Preço (Anexo II), do Edital. O Edital contendo as instruções estará à disposição dos interessados, gratuitamente pelo e-mail: licitacampoformoso@hotmail.com. Maiores informações pelos fones: (74) 3645-1523, Fax: 3645 - 1524, em horário comercial, das 08h:00min as 13h:00min.

Campo Formoso-BA, 22 de maio de 2015.
MARYANE GONÇALVES DANTAS
Pregoeira

PREFEITURA MUNICIPAL DE CANARANA

AVISO DE HOMOLOGAÇÃO
PREGÃO PRESENCIAL Nº 33/2015

Homologo o processo administrativo 189/2015 PP 033PP/2015, quanto à aquisição de medicamentos para suprir as necessidades do Hospital e PSFs do Município de Canarana Bahia, ouvida a Comissão Permanente de Licitação, e a Procuradoria Jurídica deste Município e autorizo a contratação das empresas Salvador Distribuidora de Medicamentos - EPP, inscrita no CNPJ : 21.632,425/0001-93, contemplada com o lote 02 pelo valor de R$ 149.000,00 (cento e quarenta e nove mil reais); lote 05 pelo valor de R$ 29.000,00(vinte e nove mil reais) e lote 06 pelo valor de R$ 23.111,00 (vinte e três mil cento e onze reais); Base Medical Dist. de Produtos Hospitalares E Odontologico Ltda, inscrita no CNPJ: 07.580.167/0001-18, comtemplada com lote 04 pelo valor de R$ 141.000,00 (cento e quarenta e um mil reais); A Vivas Comercial de Equipamentos de Eletromedicina e Medicamentos Ltda, inscrita no CNPJ: 14.706.667/0001-19, contemplada com o lote 07 pelo valor de R$ 580.000,00 (quinhentos e oitenta mil reais) e lote 08 pelo valor de R$ 164.000,00 (cento e sessenta e quatro mil reais); Top Vida Distribuidora Hospitalar Ltda, inscrita no CNPJ: 05.780.395/0001-06, contemplada com o lote 01 pelo valor de R$ 288.500,00 (duzentos e oitenta e oito mil e quinhentos reais) e Oliveira e Santos Ltda - EPP, inscrita no CNPJ: 04.570.113/0001-83, contemplada com o lote 03 pelo valor de R$ 112.500,00 (cento e doze mil e quinhentos reais).

Canarana-BA, 14 de maio de 2015.
REINAN OLIVEIRA SANTOS
Prefeito

PREFEITURA MUNICIPAL DE CANUDOS

EXTRATO DO CONTRATO Nº 148/2015

Tomada De Preço Nº 001/2015. Processo Administrativo: 129/2015, Contrato: 148/2015. Contratante: Prefeitura Municipal de Canudos-BA. Contratada: ME Construtora Comercio E Serviços LTDA - ME. Objeto: Contratação de empresa para construção do Museu da cidade de Canudos - BA, objeto do contrato de repasse n° 1005785-56/2013 - Ministério do Turismo. Vigência: 365 (Trezentos e sessenta e cinco) dias. Valor: R$ 345.548,60 (Trezentos e quarenta e cinco mil quinhentos e quarenta e oito reais e sessenta centavos). Dotação Orçamentária: A Dotação orçamentária que correrá tal despesa é: Categoria Econômica 3000 - Despesas Correntes, Órgão 02.11.00 - Secretaria de Cult, Tur, Esp, Lazer e Juvent., projeto/atividade 1012 - Const. Ampl, Reforma e Equip. de Museu, Casa de Arte e Centro de Cultura, Valor R$ 6.910,97, Fonte 0, Valor R$ 338.637,63, Fonte 24, Elemento de Despesa 44.90.51.00 - Obras e Instalações, conforme disposto na Lei de meios vigentes.

EXTRATO DO CONTRATO Nº 149/2015

Tomada De Preço Nº 002/2015. Processo Administrativo: 130/2015, Contrato: 149/2015. Contratante: Prefeitura Municipal de Canudos-BA. Contratada: Braços Fortes Transporte E Construções LTDA - EPP. Objeto: Contratação de empresa para construção de ginásio de esporte no Distrito de Bendegó, Município de Canudos - BA, objeto do contrato de repasse n° 1022495-09/2014 - Ministério do Esporte. Vigência: 365 (Trezentos e sessenta e cinco) dias. Valor: R$ 574.226,29 (Quinhentos e setenta e quatro mil duzentos e vinte e seis reais e vinte e nove centavos). Dotação Orçamentária: A Dotação orçamentária que correrá tal despesa é: Categoria Econômica 3000 - Despesas Correntes, Órgão 02.11.00 - Secretaria de Cult, Tur, Esp, Lazer e Juvent., projeto/atividade 1011 - Const. Ampl, Ref. e Equip. de Campo de Fut. Estádio e Quadras Esport., Valor R$ 1.050,82, Fonte 0, Valor R$ 573.174,95, Fonte 24, Elemento de Despesa 44.90.51.00 - Obras e Instalações, conforme disposto na Lei de meios vigentes.

EXTRATO DO CONTRATO Nº 150/2015

Tomada de Preço N°003/2015. Processo Administrativo: 131/2015, Contrato: 150/2015. Contratante: Prefeitura Municipal de Canudos-BA. Contratada: ME Construtora Comercio E Serviços LTDA - ME. Objeto: Contratação de empresa para adequação de estrada vicinais com construção de passagem molhada no Município de Canudos - BA, objeto do contrato de repasse n° 1020894-46/2014 - Ministério da Agricultura, Pecuária e Abastecimento. Vigência: 365 (Trezentos e sessenta e cinco) dias. Valor: R$ 579.727,64 (Quinhentos e setenta e nove mil setecentos e vinte e sete reais e sessenta e quatro centavos). Dotação Orçamentária: A Dotação orçamentária que correrá tal despesa é: Categoria Econômica 3000 - Despesas Correntes, Órgão 02.08.00 - Secretaria de Infraestrutura, Transp. e Serv. Púb., projeto/atividade 1024 - Construção de Passagem Molhada., Valor R$ 593,98, Fonte 0, Valor R$ 579.133,66, Fonte 24, Elemento de Despesa 44.90.51.00 - Obras e Instalações, conforme disposto na Lei de meios vigentes.

AVISOS DE ADJUDICAÇÃO E HOMOLOGAÇÃO
TOMADA DE PREÇOS Nº 1/2015

O Prefeito Genário Rabelo De Alcantara Neto, no uso de suas atribuições legais, em cumprimento a Lei n. 8.666/93 e 12.462/11 e alterações, torna pública a Adjudicação E Homologação da licitação na modalidade Tomada De Preço N°. 001/2015, processo administrativo n. 129/2015, o qual tem por objeto a Contratação de empresa para construção do Museu da cidade de Canudos - BA, objeto do contrato de repasse n° 1005785-56/2013 - Ministério do Turismo, o qual teve como vencedora a empresa ME Construtora Comercio E Serviços LTDA - ME, que apresentou o Menor Preço Global, no valor de R$ 345.548,60 (Trezentos e quarenta e cinco mil quinhentos e quarenta e oito reais e sessenta centavos).

TOMADA DE PREÇOS Nº 2/2015

O Prefeito Genário Rabelo De Alcantara Neto, no uso de suas atribuições legais, em cumprimento a Lei n. 8.666/93 e 12.462/11 e alterações, torna pública a Adjudicação E Homologação da licitação na modalidade Tomada De Preço n°. 002/2015, processo administrativo n. 130/2015, o qual tem por objeto a Contratação de empresa para construção de ginásio de esporte no Distrito de Bendegó, Município de Canudos - BA, objeto do contrato de repasse n° 1022495-09/2014 - Ministério do Esporte, o qual teve como vencedora a empresa Braços Fortes Transporte E Construções LTDA - EPP, que apresentou o Menor Preço Global, no valor de R$ 574.225,77 (Quinhentos e setenta e quatro mil duzentos e vinte e cinco reais e setenta e sete centavos).

TOMADA DE PREÇOS Nº 3/2015

O Prefeito Genário Rabelo De Alcantara Neto, no uso de suas atribuições legais, em cumprimento a Lei n. 8.666/93 e 12.462/11 e alterações, torna pública a Adjudicação E Homologação da licitação na modalidade TOMADA DE PREÇO N°. 003/2015, processo administrativo n. 131/2015, o qual tem por objeto a Contratação de empresa para adequação de estrada vicinais com construção de passagem molhada no Município de Canudos - BA, objeto do contrato de repasse n° 1020894-46/2014 - Ministério da Agricultura, Pecuária e Abastecimento, o qual teve como vencedora a empresa ME Construtora Comercio E Serviços LTDA - ME, que apresentou o Menor Preço Global, no valor de R$ 579.727,64 (Quinhentos e setenta e nove mil setecentos e vinte e sete reais e sessenta e quatro centavos).

Canudos-BA, 22 de maio de 2015.
GENÁRIO RABELO DE ALCANTARA NETO

RESULTADOS DE JULGAMENTOS
TOMADA DE PREÇOS Nº 1/2015

A Comissão de Licitações do Município de Canudos-BA torna pública e da ciência aos interessados o Resultado Final Da Tomada De Preço Nº 001/2015, Menor Preço Global, regida pela Lei 8.666/93 E 10.520/2002, que objetiva a Contratação de empresa para construção do Museu da cidade de Canudos - BA, objeto do contrato de repasse n° 1005785-56/2013 - Ministério do Turismo. Empresa Vencedora: Me Construtora Comercio E Serviços LTDA - ME, valor global R$ 345.548,60 (Trezentos e quarenta e cinco mil quinhentos e quarenta e oito reais e sessenta centavos). Publicação para conhecimento dos interessados, nos termos do Diploma regulador.

TOMADA DE PREÇOS Nº 2/2015

A Comissão de Licitações do Município de Canudos-BA torna pública e da ciência aos interessados o Resultado Final da Tomada De Preço Nº 002/2015, Menor Preço Global, regida pela Lei 8.666/93 E 10.520/2002, que objetiva a Contratação de empresa para construção de ginásio de esporte no Distrito de Bendegó, Município de Canudos - BA, objeto do contrato de repasse n° 1022495-09/2014 - Ministério do Esporte. Empresa Vencedora: Braços Fortes Transporte E Construções LTDA - EPP, valor global R$ 574.225,77 (Quinhentos e setenta e quatro mil duzentos e vinte e cinco reais e setenta e sete centavos). Publicação para conhecimento dos interessados, nos termos do Diploma regulador.

TOMADA DE PREÇOS Nº 3/2015

A Comissão de Licitações do Município de Canudos-BA torna pública e da ciência aos interessados o Resultado Final da Tomada De Preço Nº 003/2015, Menor Preço Global, regida pela Lei 8.666/93 E 10.520/2002, que objetiva a Contratação de empresa para adequação de estrada vicinais com construção de passagem molhada no Município de Canudos - BA, objeto do contrato de repasse n° 1020894-46/2014 - Ministério da Agricultura, Pecuária e Abastecimento. Empresa Vencedora: Me Construtora Comercio E Serviços LTDA - ME, valor global R$ 579.727,64 (Quinhentos e setenta e nove mil setecentos e vinte e sete reais e sessenta e quatro centavos). Publicação para conhecimento dos interessados, nos termos do Diploma regulador.

Canudos-BA, 22 de maio de 2015.
FAGNER DEIVID CARNEIRO REIS
Presidente da Comissão

PREFEITURA MUNICIPAL DE CARAVELAS

AVISO DE LICITAÇÃO
PREGÃO PRESENCIAL Nº 36/2015

PARA REGISTRO DE PREÇOS - Em conformidade com o disposto na Lei Federal 10.520/02, será realizado o Pregão Presencial para registro de preços 036/2015, no dia 05/06/2015 às 08h:30min, objetivando a contratação de empresa fornecedora de combustível, óleo lubrificante, filtros automotivos e demais produtos correlatos (aditivo para radiador, fluído de freio e fluído hidráulico) para abastecimento periódico dos veículos automotores de diversas marcas / modelos, embarcações e demais equipamentos (Motores geradores, Motosserra e etc.) pertencentes ao município. Aos interessados o Edital estará à disposição, junto a Prefeitura Municipal de Caravelas, sito à Rua Barão de Rio Branco, 65 - Centro, das 08 às 13horas.

Caravelas-BA, 22 de maio de 2015.
THÁRSIO LUIZ CORREIA COSTA
Pregoeiro

PREFEITURA MUNICIPAL DE EUCLIDES DA CUNHA

EXTRATO DE TERMO ADITIVO

1ª Aditivo ao contrato nº 0234/2014. Objeto do contrato: execução de obra/serviço de construção de 01 Unidade de Pronto Atendimento, através da proposta nº 1383023600011312 pelo FNS. Valor do contrato: R$ 1.926.386,57 (um milhão novecentos e vinte e seis mil trezentos e oitenta e seis reais e cinqüenta e sete centavos). Valor do aditivo: R$ 97.095,81 (noventa e sete mil noventa e sete reais e oitenta e um centavos), apurando-se o valor final de R$ R$ 2.023.482,38 (dois milhões vinte e três mil quatrocentos e oitenta e dois reais e trinta e oito centavos). Aditivo de Prazo: Prorrogação de vigência do contrato por 12 (doze) meses. CONTRATANTE: Município de Euclides da Cunha. CONTRATADA: CONSTRUTORA J. RES LTDA. Data da assinatura do aditivo: 13/05/2015.

PREFEITURA MUNICIPAL DE EUNÁPOLIS

AVISO DE CHAMADA PÚBLICA Nº 2/2015
Repetição

O município de Eunápolis, através da Comissão Permanente de Licitação, republica a Chamada Pública nº 002/2015, cujo objeto é a Chamada Pública para captação de patrocinadores para realização do Pedrão 2015 no período de 26 à 28/06/2015. Os interessados deverão efetuar a retirada do edital gratuitamente na sala da Comissão Permanente de Licitação situada à Rua do CEASA, 30, Bairro Centauro ou através do e-mail: copeleunapolis@gmail.com. A sessão ocorrerá na data 03/06/2015 às 9h, na Sede da Comissão Permanente de Licitação no endereço supracitado. Maiores informações através do telefone (73) 3281-7591.

Eunápolis-BA, 22 de maio de 2015.
MARILAN OLIVEIRA ROCHA
Presidente da Comissão

COMERCIALIZAÇÃO PROIBIDA POR TERCEIROS

PREFEITURA MUNICIPAL DE GANDU

AVISOS DE LICITAÇÃO
PREGÃO PRESENCIAL Nº 11/2015-SRP

A P.M.G avisa, aos interessados, que realizará P.P-SRP. Nº 011/15; Tipo Menor Preço Global Lote. Objeto: Fornecimento de mobiliário; carteiras universitárias; móveis, eletrodoméstico e equipamentos de imagem e som. a sessão de abertura realizar-se-á em 08/06/2015, às 09:00H. O edital na P.M.G TEL.: (73) 3254-0386.

PREGÃO PRESENCIAL Nº 12/2015-SRP

A P.M.G avisa, aos interessados, que realizará P.P-SRP. Nº 012/15; Tipo menor preço global lote. Objeto: Fornecimento de suporte para extintores e extintores de incêndio. a sessão de abertura realizar-se-á em 09/06/2015, às 09:00h. O edital na P.M.G TEL.: (73) 3254-0386.

Gandu-Ba, 22 de maio de 2015.
JENILSON ALVES DE JESUS
Pregoeiro

PREFEITURA MUNICIPAL DE GUANAMBI

AVISO DE LICITAÇÃO
PREGÃO PRESENCIAL Nº 36/2015-PP

O Pregoeiro da PM de GUANAMBI- Ba realizará licitação em 08/06/2015 às 08:00h, em sua sede para "SELEÇÃO DE INSTITUIÇÃO FINANCEIRA, PELO PERÍODO DE 05 (CINCO) ANOS, COM EXCLUSIVIDADE, PARA ATENDIMENTO DOS FUNCIONÁRIOS EFETIVOS DA PREFEITURA MUNICIPAL DE GUANAMBI-BA". Edital na sede. Divulgação dos outros atos-Diário Oficial-site: www.guanambi.ba.gov.br.

Em 22 de maio 2015.
ROZINEIDE MAGALHÃES DE OLIVEIRA DONATO

PREFEITURA MUNICIPAL DE IBITIARA

AVISOS DE LICITAÇÃO
PREGÃO PRESENCIAL Nº 25/2015-PP

Objeto Aquisição de Materiais esportivos diversos, destinados a suprir às demandas do Municipio de Ibitiara BA. Menor Preço Global. Regência Legal: Leis 10.520/02 e 8.666/93 e suas alterações posteriores. Abertura 03/06/2015, às 09h00min. Local: Sede da Prefeitura Municipal de Ibitiara BA. Edital encontra-se disponível para retirada e maiores informações no Dptº. de Licitações, sito à Rua João Pessoa, 08 - Centro, no horário de 8:00 às 12:00 hs.Tel: (77) 3647-2151.

Ibitiara-BA, 20 de maio de 2015.

PREGÃO PRESENCIAL Nº 26/2015-PP

Objeto: Contratação de Empresa especializada para a prestação de serviços de Locação de Veículos para atender as necessidades da Prefeitura Municipal de Ibitiara - BA. Tipo Menor Preço Por Lote. Regência Legal: Leis 10.520/02 e 8.666/93 e suas alterações posteriores. Abertura 09/06/2015, às 08h30min. Local: Sede da Prefeitura Municipal de Ibitiara BA. Edital encontra-se disponível para retirada e maiores informações no Dptº. de Licitações, sito à Rua João Pessoa, 08 - Centro, no horário de 8:00 às 12:00 hs.

Ibitiara-BA, 21 de maio de 2015.
MÔNICA NOVAES DE ALMEIDA
Pregoeira

PREFEITURA MUNICIPAL DE IPIAÚ

EXTRATOS DE CONTRATOS

Espécie: Contrato 143/15. TP 03/15. Objeto: construção de uma unidade de saúde da família. Contratada: Topmixx Construtora Ltda - ME CNPJ 07.490.867/0001-11, valor global R$ 174.088,39. Prazo: 120 dias.

Espécie: Contrato 145/15. TP 04/15. Objeto: continuidade da Requalificação de Unidades Básicas de Saúde (UBS) (componente Ampliação) e Unidades De Saúde Da Família. Contratada: Topmixx Construtora Ltda - ME CNPJ 07.490.867/0001-11, valor global R$ 314.279,36. Prazo: 120 dias.

Espécie: Contrato 155/2015. TP 05/15. Objeto: execução do remanescente da obra de construção de 50 unidades habitacionais no bairro Cesar Borges, conjugado com serviços de infraestrutura. Contratada: Topmixx Construtora Ltda - Me CNPJ 07.490.867/0001-11, valor Global R$ 352.281,99. Prazo: 120 dias.

PREFEITURA MUNICIPAL DE ITABERABA
FUNDO MUNICIPAL DE SAÚDE

AVISO DE LICITAÇÃO
PREGÃO PRESENCIAL Nº 289/2015-FMS

OBJETO: Contratação de empresa para aquisição de materiais de consumo, equipamentos e materiais hospitalares, materiais de informática, materiais permanentes para serem utilizados na implantação da Unidade de Pronto Atendimento - UPA deste município. Tipo: Menor Preço Global por Lote DATA: 11/06/2015; Horário: 09h00min Audiência Pública: Sala de Reunião da Secretaria Municipal de Saúde, situada na Rua Bahia, n°. 149, Bairro Lot. Bahia, Itaberaba, Bahia. Informações no mesmo local, no horário das 08:00 as 12:00.

JOSE EDUARDO CONCEIÇÃO DA SILVA
Pregoeiro

PREFEITURA MUNICIPAL DE ITABUNA
FUNDO MUNICIPAL DE SAÚDE

AVISOS DE LICITAÇÃO
PREGÃO PRESENCIAL Nº 20/2015

O Pregoeiro Oficial da Secretaria Municipal de Saúde de Itabuna torna público, que realizará em sua sede à Rua Barão do Rio Branco, nº 112 - Alto Mirante - Itabuna, os seguintes pregões presenciais: PP 020-S/2015; Em 03/06/2015, às 09:30 (Nove horas e trinta minutos), contratação de empresa para prestação de serviço de hospedagem e locação de auditório destinados a diversos departamentos da secretaria municipal de saúde.

PREGÃO PRESENCIAL Nº 21/2015

Em 04/06/2015, às 09:30 (Nove horas e trinta minutos), a contratação de empresa para prestação de serviço de buffet destinado a diversos departamentos da secretaria municipal de saúde.

Os demais atos serão publicados em Diário próprio. Cópias do Edital e seus Anexos à disposição na sede, das 08:00 às 12:00 e das 14:00 às 17:00 horas. Informações pelo e-mail: licitacoes.saude.itabuna@gmail.com.

Itabuna, 22 de abril de 2015.
CELSO ATAULFO DOS SANTOS DIAS

PREFEITURA MUNICIPAL DE ITAGI

AVISOS DE LICITAÇÃO
PREGÃO PRESENCIAL Nº 26/2015

O Pregoeiro realizará o Pregão Presencial na sede da PMI, em 04/06/2015 às 09h00min para a Seleção da melhor proposta para a aquisição parcelada de Material Didático para atender as necessidades da Secretaria Municipal de Educação de Itagi/BA, durante o exercício de 2015, através do Menor preço Global. Tel.: (73)3539-2211 Edital na sede. Divulgação dos demais atos do certame: www.itagi.ba.io.org.br.

PREGÃO PRESENCIAL Nº 27/2015

O Pregoeiro realizará o Pregão Presencial na sede da PMI, em 04/06/2015 às 11h00min para a Seleção da melhor proposta para a aquisição parcelada de materiais esportivos para atender aos campeonatos e torneios de várias modalidades esportivas promovidos pela Secretaria Municipal de Esportes do município de Itagi/BA, durante o exercício de 2015, através do Menor preço por Lote. Tel.: (73)3539-2211. Edital na sede. Divulgação dos demais atos do certame: www.itagi.ba.io.org.br.

MARCOS TADEU SILVA GOMES

PREFEITURA MUNICIPAL DE ITANHÉM

AVISO DE LICITAÇÃO
TOMADA DE PREÇOS N° 2/2015

A Prefeitura Municipal de Itanhém, torna público, para conhecimento dos interessados, que realizará no dia 09/06/2015, às 08h00minh, na sala da Comissão de reuniões, desta Prefeitura localizada na Praça Castro Alves, n° 01, Centro, a licitação na modalidade Tomada de Preços de nº 002/2015, para contratar empresa especializada em Obras e Serviços de Engenharia, para construção de uma escadaria na sede deste Município, com recursos proveniente de contrato de Repasse com Governo Federal conforme especificado no Edital de Licitação. Informações adicionais e/ou Edital na sede desta Prefeitura ou através do telefone (73) 3295-2133.

Itanhém, 22 de maio de 2015.
ÁLVARO LUIZ GUNDIM SANTOS
Presidente da Comissão de Licitação

PREFEITURA MUNICIPAL DE ITUBERÁ

AVISO DE ANULAÇÃO
TOMADA DE PREÇOS Nº 5/2015

A Prefeitura Municipal de Ituberá - Bahia, através de sua Presidente da Comissão de Licitação, torna público a ANULAÇÃO DA LICITAÇÃO: Processo Administrativo nº PA 108/2015. Modalidade Tomada de Preços nº 005/2015. Objeto: Contratação de Empresa Especializada para execução das obras relativas à Construção de dois Campos de futebol gramados para associações no município de Ituberá, por razões de interesse público (art. 49 da Lei Federal nº 8.666/93).

Ituberá, 22 de maio de 2015.
ILZA OLIVEIRA SANTOS

PREFEITURA MUNICIPAL DE JAGUARARI

EXTRATO DE CONTRATO

PROCESSO ADMINISTRATIVO Nº 022/2015 - PREGÃO PRESENCIAL Nº. 015/2015 - Contrato n°. 855/2015. Contratantes: MUNICÍPIO DE JAGUARARI(BA), CNPJ N°. 13.988.316/0001-85 e BAMAQ S/A BANDEIRANTES MÁQUINAS E EQUIPAMENTOS, CNPJ N°. 18.209.965/0001-54. Objeto: aquisição de 01 (um) trator de esteiras "0" quilômetro, nos termos do Contrato de Repasse/Processo n°. 2648.1022218-41/2014, firmado entre a União Federal, por intermédio do Ministério do Desenvolvimento Agrário, representado pela Caixa Econômica Federal e o Município de Jaguarari(BA), objetivando a execução de ações relativas ao MDA PRONAT - Valor Global: R$ 499.000,00 (quatrocentos e noventa e nove mil reais) - Vigência: até 31 de dezembro de 2015, ou até o total fornecimento do produto ora contratado; Fonte de Recursos: Convênio com o Ministério do Desenvolvimento Agrário; Data do Contrato: 20 de maio de 2015; Assinam: Antônio Ferreira do Nascimento, pelo Município e Maximinio Pinto Rodrigues e Clemente de Faria Júnior, pelo Contratado.

PREFEITURA MUNICIPAL DE JUAZEIRO

EXTRATOS DE CONTRATOS

Espécie: Contrato Nº 518/2015. Objeto: Contratação de empresa para o fornecimento de mobiliário, equipamentos eletroeletrônicos, de processamento de dados, de áudio e suprimentos de informática, necessários ao desenvolvimento das ações da equipe do trabalho técnico social das obras de intervenções em favelas do programa prioritários de investimentos do Governo Federal, referente ao termo de compromisso nº 0352684-09/2011 do Ministério das Cidades/Caixa Economica Federal e o municipio de Juazeiro-BA- Pregão Presencial nº 176/2014; Processo Administrativo n° 363/2014. Contratante: Prefeitura Municipal de Juazeiro. Contratada: Torres Silva Com. Rep. Serv. Em Refrigeracao LTDA, Valor Global: R$ 680,00 (Seiscentos e Oitenta Reais). Dotação Orçamentária: Unidade Orçamentária: 0808, Classificação Funcional: 1040, Elemento de Despesa: 44905200, Fonte: 24

Espécie: Contrato Nº 519/2015. Objeto: Contratação de empresa para o fornecimento de mobiliário, equipamentos eletroeletrônicos, de processamento de dados, de áudio e suprimentos de informática, necessários ao desenvolvimento das ações da equipe do trabalho técnico social das obras de intervenções em favelas do programa prioritários de investimentos do Governo Federal, referente ao termo de compromisso nº 0352684-09/2011 do Ministério das Cidades/Caixa Economica Federal e o municipio de Juazeiro-BA- Pregão Presencial nº 176/2014; Processo Administrativo n° 363/2014. Contratante: Prefeitura Municipal de Juazeiro. Contratada: Monica Vasconcelos Da Silva Souza, Valor Global: R$ 2.119,00 (Dois Mil e Cento e Dezenove Reais).Dotação Orçamentária: Unidade Orçamentária: 0808, Classificação Funcional: 1040, Elemento de Despesa: 44905200, Fonte: 24.

Espécie: Contrato Nº 520/2015. Objeto: Contratação de empresa para o fornecimento de mobiliário, equipamentos eletroeletrônicos, de processamento de dados, de áudio e suprimentos de informática, necessários ao desenvolvimento das ações da equipe do trabalho técnico social das obras de intervenções em favelas do programa prioritários de investimentos do Governo Federal, referente ao termo de compromisso nº 0352684-09/2011 do Ministério das Cidades/Caixa Economica Federal e o municipio de Juazeiro-BA- Pregão Presencial nº 176/2014; Processo Administrativo n° 363/2014. Contratante: Prefeitura Municipal de Juazeiro. Contratada: Amoêdo Sapucaia Comércio De Máquinas LTDA-ME, Valor Global: R$ 7.820,00 (Sete Mil e Oitocentos e Vinte Reais).Dotação Orçamentária: Unidade Orçamentária: 0808, Classificação Funcional: 1040, Elemento de Despesa: 44905200, Fonte: 24.

Espécie: Contrato Nº 521/2015. Objeto: Contratação de empresa para o fornecimento de mobiliário, equipamentos eletroeletrônicos, de processamento de dados, de áudio e suprimentos de informática, necessários ao desenvolvimento das ações da equipe do trabalho técnico social das obras de intervenções em favelas do programa prioritários de investimentos do Governo Federal, referente ao termo de compromisso nº 0352684-09/2011 do Ministério das Cidades/Caixa Economica Federal e o municipio de Juazeiro-BA- Pregão Presencial nº 176/2014; Processo Administrativo n° 363/2014. Contratante: Prefeitura Municipal de Juazeiro. Contratada: Riocenter Informática LTDA, Valor Global: R$ 9.550,00 (Nove Mil e Quinhentos e Cinquenta Reais). Dotação Orçamentária: Unidade Orçamentária: 0808, Classificação Funcional: 1040, Elemento de Despesa: 44905200, Fonte: 24.

Espécie: Contrato Nº 478/2015. Objeto: Contratação de empresa para aquisição de material esportivo para todas as Unidades Escolares da Rede Municipal de Ensino. Pregão Presencial nº 076/2014; Processo Administrativo n° 177/2014. Contratante: Prefeitura Municipal de Juazeiro. Contratada: Comercial Leite De Calçados Ltda - Valor Global: R$ 18.919,40 (Dezoito mil, novecentos e dezenove reais, quarenta centavos). Dotação Orçamentária: Unidade Orçamentária: Unidade Orçamentária: 0702, Classificação Funcional: 2040, Elemento de Despesa: 33903000, Fonte: 01/04/19.

Espécie: Contrato Nº 290/2015. Objeto: Contratação de empresa especializada para o fornecimento de móveis para escritório e eletrodonésticos para atender as Unidades Básicas de Saúde do Município, no desenvolvimento das ações do Programa Pro- Saúde. da

EXEMPLAR DE ASSINANTE DA IMPRENSA NACIONAL

Secretaria Municipal De Saúde , conforme solicitação da mesma. Pregão Presencial nº 180/2014; Processo Administrativo n° 369/2014. Contratante: Prefeitura Municipal de Juazeiro. Contratada: Am Tecologia Ltda - Me; Valor Global: R$ 4.500,00 (Quatro mil e quinhentos reais) Dotação Orçamentária: Unidade Orçamentária: 0606 Projeto/Atividade: 2086, Elemento de Despesa: 44905200, Fonte: 14.

PREFEITURA MUNICIPAL DE JUCURUÇU

AVISO DE LICITAÇÃO
PREGÃO PRESENCIAL Nº 28/2015

A Comissão de Permanente de licitação, torna público a quem possa interessar a abertura de procedimento licitatório na modalidade PREGÃO PRESENCIAL n° 028/2015, Tipo Menor Preço por Item &8208; Contratação de pessoa jurídica para fornecimento de materiais em geral para atender as necessidades das atividades dos programas sociais do Município. Abertura: 04/06/2015, às 09:00h, na Sala de Licitação, na sede da Prefeitura Municipal de Jucuruçu. Maiores informações pelo email: pmjucurucu@hotmail.com.

Jucuruçu, 22 de maio 2015.
VALDENIR P. DA SILVA JUNIOR
Pregoeiro

PREFEITURA MUNICIPAL DE LAFAIETE COUTINHO

AVISO DE LICITAÇÃO
PREGÃO PRESENCIAL Nº 18/2015

Objeto: aquisição de tratores agrícolas e implementos, ref. contrato de repasse 1022231-12/2014. Dia: 05/06/15 às 9h na CPL, Pça. Papa João XXIII, 198, Centro. Edital na CPL de 8 às 12h. Info: 73 3541-2125.

Lafaiete Coutinho-BA, 22 de maio de 2015.
EVANETE DE SOUZA ANDRADE
Pregoeira

PREFEITURA MUNICIPAL DE LAPÃO

RETIFICAÇÃO

Na publicação do Termo Aditivo ao contrato 36-1/14, publicado no DOU do dia 28/11/14, Seção 3, pagina 231, onde se lê: 2º termo aditivo, leia-se: 3º termo aditivo.

PREFEITURA MUNICIPAL DE LAURO DE FREITAS

EXTRATO DE CONTRATO

Espécie: Contrato - Pregão Eletrônico - Nº003/2014 - Objeto: Aquisição de material de decoração para ornamentação e ambientação dos espaços dos equipamentos públicos nos festejos juninos e natalinos, solicitada pela Secretaria de Assistência Social e Cidadania do município de Lauro de Freitas- Ba Contrato Nº 180/2014 Contratante: Município de Lauro de Freitas Contratada: F R S DO NASCIMENTO - ME CNPJ: 09.442.52410001-0 Assinatura dos Contratos: 05/08/2014 Período Contratual: Será de 12 (doze) meses. Valor Global: R$ 19.790,00 (dezenove mil, setecentos e noventa reais).

SECRETARIA MUNICIPAL DE SAÚDE

AVISO DE LICITAÇÃO
PREGÃO PRESENCIAL Nº 15/2015

A Comissão Permanente de Pregão da Secretaria de Saúde do Município de Lauro de Freitas/ Bahia, devidamente autorizada pela Portaria N° 002/2015, torna público para conhecimento dos interessados a licitação na modalidade Pregão Presencial nº 015/2015/SMS. Objeto: Serviço de manutenção corretiva e preventiva com reposição de peças referente ao sistema de oxigênio e ar comprimido nas redes centralizadas das unidades de saúde do Município de Lauro de Freitas - BA. Sessão de Abertura: 15/06/2015, às 09:00 horas. Local: Av. Portal Beira Rio, 134 - Centro - Lauro de Freitas/BA, próximo ao Restaurante Popular. Retirada dos Editais: 08:00 às 14:00 horas, trazendo CD para sua disponibilização ou através do e-mail editalsesa@gmail.com, mediante o preenchimento do protocolo de retirada. Tel: (71) 3369-9928.

Lauro de Freitas, 22 de maio de 2015.
LUANA GOMES DAMASCENO
Presidente da COPEL

PREFEITURA MUNICIPAL DE LIVRAMENTO DE NOSSA SENHORA

EXTRATO DO CONTRATO Nº 120/2015

Processo Administrativo n° 0457/2015, Concorrência Pública 002/2015. Contratante: Prefeitura Municipal de Livramento de Nossa Senhora-Bahia, CNPJ nº 13.674.817/0001-97. Contratada: TECTRAN BAHIA LTDA. CNPJ: 04.449.607/0001-04. Objeto: Execução de serviços para realização de obras de pavimentação asfáltica, com tratamento superficial duplo (TSD), e drenagem superficial, em vias públicas deste município, conforme especificações contidas no presente edital, cujos recursos serão repassados pela Agência de Fomento do Estado da Bahia S/A, mediante contrato de Operação de Crédito Interno. Valor do contrato: R$ 4.894.049,16 (Quatro milhões oitocentos e noventa e quatro mil e quarenta e nove reais e dezesseis centavos). Vigência: 22/05/2015 a 20/11/2015.

PREFEITURA MUNICIPAL DE MADRE DE DEUS

AVISO DE LICITAÇÃO
PREGÃO PRESENCIAL Nº 23/2015

Torna publico que Pregão Presencial nº. 023/2015 que seria no dia 25/05/2015 às 09hs. Objeto: Contratação de empresa especializada para locação de módulos sanitários metálicos, incluindo instalação, manutenção e higienização, fabricados em chapa galvanizada com itens antivandálicos, em áreas públicas do Município de Madre de Deus - Bahia, conforme especificações contidas no anexo I do edital. Em virtude da modificação do edital será dia 11/06/2015 às 09:00horas. Local: na Avenida Rodolfo de Queiroz Filho, 55, Centro, CEP.: 42600-000, Madre de Deus, BA, na sala de Reuniões da CPL. O NOVO EDITAL: Disponível: no endereço acima citado, na sala de licitações, Telefax: 71 3604-5863, das 08:30 às 12:00horas.

Madre de Deus-BA, 22 de maio de 2015
NADSON M. F. NOGUEIRA
Pregoeiro

PREFEITURA MUNICIPAL DE MATA DE SÃO JOÃO

AVISO DE LICITAÇÃO Nº. 11/2015 - FMAS
PREGÃO PRESENCIAL Nº. 7/15 FMAS

A PMMSJ, com base na Lei Municipal de MSJ nº. 294/2006, Lei Complementar nº. 123/06, Lei Federal nº. 11.598/07 regulamentada supletivamente pela Lei Municipal nº. 456/10, e subsidiariamente pela Lei nº. 8.666/93, torna público LICITAÇÃO e RELANÇAMENTO:: Modalidade/tipo: Pregão Presencial nº. 07/15 FMAS - Menor Preço; Objeto: Aquisição de material de uso para a prática de Pilates com os idosos inscritos no CCI, Projeto Conviver do Mun. de MSJ/Ba., com recursos dos Programas MDS/FNAS-SCFV;Sessão Abertura:16/06/2015 as 09:00 h., na Sede da Prefeitura do Município - Sala de Reunião 06/COMPEL, localizada na Rua Luiz Antônio Garcez, s/n, Centro, Mata de São João-Ba. Pregoeira Oficial: Marceli Patrícia Pereira Rocha/Designada pela Portaria nº 24/2015. OTÁVIO MARCELO MATOS DE OLIVEIRA - Prefeito// Modalidade/tipo: Pregão Presencial nº. 21/14 FMAS - Registro de Preços- RELANÇAMENTO: Menor Preço; Objeto: Aquisição de barracas de artesanato para divulgação e esclarecimento sobre os serviços, programas e projetos dos CRAS,CREAS, Conviver e Programa Bolsa Família como parte integrante da Política Nacional de Assistência Social, com recursos do MDS/FNAS-SCFV; Sessão Abertura: 18/06/2015 as 09:00 h., na Sede da Prefeitura do Município - Sala de Reunião 06/COMPEL, localizada na Rua Luiz Antônio Garcez, s/n, Centro, Mata de São João-Ba. Pregoeira Oficial: Marceli Patrícia Pereira Rocha/Designada pela Portaria nº 24/2015.

OTÁVIO MARCELO MATOS DE OLIVEIRA.
Prefeito

AVISO DE LICITAÇÃO Nº. 14/2015 FMS
PREGÃO PRESENCIAL Nº. 15/15 - SRP

A PMMSJ, com base na Lei Municipal de MSJ nº. 294/2006, na Lei Federal nº. 10.520/02 e na Lei Federal nº. 8.666/93 torna público LICITAÇÃO: Modalidade/tipo: Pregão Presencial nº. 15/15 FMS - Registro de Preços- Menor Preço;Objeto: Aquisição de equipamentos e eletrodomésticos para atender as necessidades das UBS - Unidade Básica de Saúde e Alta e Média Complexidade da Rede Mun. de Saúde do MMSJ/BA. Sessão Abertura: 15/06/2015 às 09:00 na Sede da Prefeitura do Município - Sala de Reunião 06/COMPEL, localizada na Rua Luiz Antônio Garcez, s/n, Centro. Mata de São João-Ba; Pregoeira: Marceli Patrícia Pereira Rocha / Designada pela Portaria nº 22/2015.

Mata de São João-BA, 22 de maio de 2015.
OTÁVIO MARCELO MATOS DE OLIVEIRA.
Prefeito

PREFEITURA MUNICIPAL DE MULUNGU DO MORRO

EXTRATO DE CONTRATO

Contrato 166/15. TP 03/15. Contratante: Pref. de Mulungu do Morro. Contratada: Premium Construtora Ltda - ME. Valor global R$ 1.016.786,96. Objeto: construção da Praça Parque do Tanque Grande. Assinatura: 18/05/15. Vigência: 05 meses.

PREFEITURA MUNICIPAL DE NOVO TRIUNFO

EDITAL DA CHAMADA PÚBLICA Nº 2/2015

O município de Novo Triunfo/Ba, torna público aos interessados, a para Aquisição de gêneros alimentícios da Agricultura Familiar e Empreendedor Familiar Rural destinado ao atendimento ao Programa Nacional de Alimentação Escolar, em atendimento a Lei nº 11.947, de 16 de junho de 2009 e Resolução/CD/FNDE nº 038, de 16 de julho de 2009. O recebimento da documentação e do projeto de venda ocorrerá até o dia 17/06/2015, das às 08:00 H e 12:00H, no Setor de Licitações da Prefeitura Municipal de Novo Triunfo/BA. O edital com os dados completos encontra-se disponível gratuitamente aos interessados na sede da Prefeitura Municipal de Novo Triunfo/BA, sito a Praça Pedro Macário, 124, Centro, Setor de Licitação e Contratos, telefone 75.3292.1061.

Novo Triunfo, 22 de maio de 2015.
ALAELSON JESUS DOS SANTOS
Presidente da CPL

PREFEITURA MUNICIPAL DE PEDRO ALEXANDRE

AVISOS DE LICITAÇÃO
TOMADA DE PREÇOS Nº 7/2015

O Município torna público aos interessados que se realizará a licitação, na Modalidade: Tomada de Preços nº 007.2015. TP Objeto: Contratação de empresa de engenharia para execução de construção de 01 (uma) quadra poliesportiva com 01 (uma) Arquibancada/vestiário/Sanitário no Povoado de Malhada Nova município de Pedro Alexandre conforme nº de Contrato 1007122-19/2013. Informações pelo tel.75 3289-2156. Período: Segunda a Sexta. Horário: 08:00h as 12:00h.

Pedro Alexandre, 13 de maio de 2015.

TOMADA DE PREÇOS Nº 8/2015

O Município torna público que se realizará a licitação, na Modalidade: Tomada de Preços Nº 008.2015. TP Objeto: Contratação de empresa de engenharia para reforma das escolas: Barreiras, Amaro Martins, Campos, Gameleira e Edite Nunes, no Município de Pedro Alexandre. Informações: 75 3289-2156. / Segunda a Sexta. Das: 08:00h as 12:00h.

Pedro Alexandre-BA, 22 de maio de 2015.
PLINIO FELIX SANTANA
Presidente da CPL

PREFEITURA MUNICIPAL DE POJUCA

AVISO DE LICITAÇÃO
PREGÃO PRESENCIAL Nº 38/2015
Remarcação

Registro de preço para o fornecimento de medicamentos que não são passíveis de previsão antecipada e não disponíveis na farmácia básica do SUS para o atendimento à pacientes em risco de vulnerabilidade social do Município de Pojuca/Ba. Data de abertura: 03/06/2015 - Hora: 15:00 - Local: Sede Prefeitura. Os interessados poderão obter informações e/ou o Edital e seus anexos na Comissão Permanente de Licitação, Praça Almirante Vasconcelos, S/N, Centro, Pojuca/Ba.

Pojuca, 21 de maio de 2015.
ASLAN DOS SANTOS SILVA
Pregoeiro

PREFEITURA MUNICIPAL DE SANTANA

RESULTADO DE JULGAMENTO
TOMADA DE PREÇOS Nº 1TP/2015

O Presidente da CPL do município de Santana-BA, torna público o resultado do julgamento da Licitação na modalidade Tomada de Preço nº 001TP/2015, tendo como objeto: Recuperação de 12.056,31 metros de estrada vicinal no município de Santana - BA, conforme plano de trabalho às fls 151/154 do processo nº 59520.000456/2010-23, constante deste Edital e anexos. Vencedora: CMT - Castro Moura Prestação de Serviços e Terraplenagem LTDA, CNPJ: 07.324.989/0001-38, no valor de R$ 189.648,92 (Cento e oitenta e nove mil e seiscentos e quarenta e oito reais e noventa e dois centavos)

Santana-BA, 31 de março de 2015.
GILSON ALVES PEREIRA

PREFEITURA MUNICIPAL DE SANTO ANTÔNIO DE JESUS

AVISOS DE ADJUDICAÇÃO E HOMOLOGAÇÃO
TOMADA DE PREÇOS Nº 3/2015

PROCESSO ADMINISTRATIVO Nº 1.222/2015. OBJETO: Contratação de empresa especializada para execução de obras de pavimentação a paralelepípedos e drenagem de águas pluviais do BAIRRO SANTA TEREZINHA, RUA JUERANA, neste Município. Recursos provenientes do Contrato de Repasse de nº 1016694-46/2014-Ministério das Cidades e a Prefeitura Municipal de Santo Antonio de Jesus, conforme projetos anexos ao processo.

Considerando tudo quanto relatado no Processo Administrativo nº 1.222/2015 - Tomada de Preços nº 003/2015 e considerando que esta Licitação atendeu a todos os requisitos do instrumento convocatório e aos preceitos da Lei nº 8.666/93, apresentando considerável economia para a Administração, decido ADJUDICAR o objeto desta licitação à empresa: TAPERA TRANSPORTES E CONSTRUÇÕES LTDA-EPP - CNPJ Nº 17.712.774/0001-48 e HOMOLOGAR o presente procedimento com valor global de R$ 511.778,17 (Quinhentos e onze mil, setecentos e setenta e oito reais e dezessete centavos).

Fica convocado o adjudicatário desta Licitação, a comparecer no Setor de Contratos da Prefeitura Municipal, situado no mesmo endereço do item XIV do Edital, para assinar o termo de contrato, no prazo de até 05 (cinco) dias úteis, sob pena de decair do direito à contratação, sem prejuízo das sanções previstas no art. 81 da Lei federal nº 8.666/93.

COMERCIALIZAÇÃO PROIBIDA PARA TERCEIROS

TOMADA DE PREÇOS Nº 5/2015

PROCESSO ADMINISTRATIVO Nº 0000760/2015. OBJETO: Contratação de empresa especializada para execução de obras para construção de Quadra Poliesportiva, no Bairro Santa Terezinha, neste Município. Recursos provenientes do Contrato de Repasse de nº 2648.1006998-79/2013/Ministério do Esporte, representado pela Caixa Econômica Federal e o Município de Santo Antônio de Jesus.

Considerando tudo quanto relatado no Processo Administrativo nº 0000760/2015-Tomada de Preços nº 005/2015 e considerando que esta Licitação atendeu a todos os requisitos do instrumento convocatório e aos preceitos da Lei nº 8.666/93, apresentando considerável economia para a Administração, decido ADJUDICAR o objeto desta licitação à empresa: TAPERA TRANSPORTES E CONSTRUÇÕES LTDA-EPP - CNPJ Nº 17.712.774/0001-48 e HOMOLOGAR o presente procedimento com valor global de R$ 275.039,40 (Duzentos e setenta e cinco mil, trinta e nove reais e quarenta centavos).Fica convocado o adjudicatário desta Licitação, a comparecer no Setor de Contratos da Prefeitura Municipal, situado no mesmo endereço do item XIV do Edital, para assinar o termo de contrato, no prazo de até 05 (cinco) dias úteis, sob pena de decair do direito à contratação, sem prejuízo das sanções previstas no art. 81 da Lei federal nº 8.666/93.

Santo Antônio de Jesus, 22 de maio de 2015.
HUMBERTO SOARES LEITE
Prefeito

AVISO DE LICITAÇÃO
PREGÃO PRESENCIAL Nº 25/2015 - SRP

Processo Administrativo nº 3316

A PREFEITURA MUNICIPAL DE SANTO ANTÔNIO DE JESUS, por meio do Diretor de Departamento de Licitações e Compras, designado pelo Decreto nº 156/2015, torna público que fará realizar a seguinte licitação pública:

MODALIDADE: Pregão Presencial para Registro de Preço-SRP- TIPO: Menor Preço

OBJETO: Seleção das melhores propostas para eventual fornecimento de lanches para atender a eventos diversos e a Servidores Públicos dentro e fora das Unidades Administrativas da Prefeitura Municipal de Santo Antônio de Jesus.

ENDEREÇO ELETRÔNICO PARA LEITURA, OBTENÇÃO E RETIRADA DO EDITAL: www.santoantoniodejesus.ba.io.org.br/diarioOficial .

LOCAL E DATA DE ENTREGA DOS ENVELOPES DE DOCUMENTAÇÃO E PROPOSTAS E REALIZAÇÃO DA SESSÃO: Sala de Licitação, situada à Av. Roberto Santos, nº 207, Centro, Santo Antônio de Jesus-BA, no dia 10/06/2015 às 09h00min.

Poderão ser solicitadas informações sobre esta licitação através do e-mail: licitasajpm@hotmail.com ou pelo telfax (75) 3632-4755/3632-1320, de segunda a sexta-feira das 08:00 às 14:00h.

Santo Antônio de Jesus, 22 de maio de 2015.
ANDERSON DA SILVA DE OLIVEIRA

PREFEITURA MUNICIPAL DE SÃO DOMINGOS

EXTRATO DE CONTRATO

Contrato que entre si celebram o Municipio de São Domingos e a empresa Enco Engenharia e Consultoria Ltda-ME, CNPJ: 32.640.146/0001-98, participante do Processo de Inexigibilidade de Licitação 010/2015-IN, objetivando a contratação de empresa do ramo especializado para os serviços de elaboração do Plano de Habitação de Interesse Social, deste Município, em parceria com a Caixa Econômica Federal conforme Contrato de Repasse nº 0345201-20/2010. Valor do Contrato: R$ 50.700,00. Dotação: 0202000 - Secretaria de Administração Geral; 2209 - Gerenciamento das Ações da Secretaria de Administração Geral; 3390390000 - Outros Serviços de Terceiros - Pessoa Jurídica; 00- Recursos Ordinários; 0208001 - Secretaria de Obras e Serviços Urbanos; 2805 - Gerenciamento das Ações da Secretaria de Obras e Serviços Urbanos; 3390390000 - Outros Serviços de Terceiros - Pessoa Jurídica; 00- Recursos Ordinários; 0206001 - Fundo Municipal de Assistencia Social; 2315 - Gerenciamento das Ações FMS; 3390390000 - Outros Serviços de Terceiros - Pessoa Jurídica; 00- Recursos Ordinários. Vigência do Contrato: 27/04/2015 a 31/12/2015. Contratante: Domingos Nafitel Ramos Oliveira - Prefeito Municipal, Contratada: Enco Engenharia E Consultoria Ltda-ME, infra-assinado.

DESPACHOS DO PREFEITO
Em 27 de abril de 2015

Inexigibilidade de Licitação Nº 10/2015

O Prefeito de São Domingos, no uso de suas atribuições, após examinar todas as peças do Processo de Inexigibilidade Nº 010/2015-IN, resolve acatar parecer e termo da Comissão Permanente de Licitação, em favor do fornecedor(a): ENCO ENGENHARIA E CONSULTORIA LTDA-ME, objetivando: Contratação de empresa do ramo especializado para os serviços de elaboração do Plano de Habitação de Interesse Social, deste Município, em parceria com a Caixa Econômica Federal conforme Contrato de Repasse nº 0345201-20/2010.

Inexigibilidade de Licitação Nº 10/2015

O Gestor da Prefeitura Municipal de São Domingos-BA, no uso de suas atribuições legais, que lhe são conferidas por Lei, torna público e ratifica a Inexigibilidade de Licitação Nº 010/2015-IN, por decisão exarada pela comissão de Licitação no dia 27/04/2015. Objeto: Contratação de empresa do ramo especializado para os serviços de elaboração do Plano de Habitação de Interesse Social, deste Município, em parceria com a Caixa Econômica Federal conforme Contrato de Repasse nº 0345201-20/2010, de acordo com o termo de referência em anexo ao Processo de Inexigibilidade 010/2015, sendo ratificada a contratação do(a) fornecedor(a): Enco Engenharia e Consultoria Ltda-Me, CNPJ: 32.640.146/0001-98, pela quantia de R$ 50.700,00.

DOMINGOS NAFITEL RAMOS OLIVEIRA

PREFEITURA MUNICIPAL DE SÃO FÉLIX DO CORIBE

AVISO DE LICITAÇÃO
PREGÃO PRESENCIAL Nº 24/2015

O Município de São Félix do Coribe, torna público abertura de licitação, Pregão Presencial, Edital nº 024/2015 - objeto: aquisição de manilhas de concreto armado e acessórios, recebimento e abertura das propostas será dia 05.06.2015, às 9hs, Edital/informações, na Prefeitura de São Félix do Coribe - BA, no período de 25.05 a 04.06.2015, das 8:00h às 14:00 hs.

BENJAMIN DOURADO
Pregoeiro

PREFEITURA MUNICIPAL DE SÃO JOSÉ DO JACUÍPE

AVISOS DE LICITAÇÃO
TOMADA DE PREÇOS Nº 2/2015

A Prefeitura Municipal de São José do Jacuípe - BA., comunica aos interessados que será realizada na licitação na modalidade: Tomada de Preço nº 002/2015, Processo Admirativo nº 084/2015 - no dia 10/06/2015 as 9:30h, Objeto: Contratação De Empresa Especializada De Construção Civil Para Execução Indireta, Sob O Regime De Empreitada Por Menor Preço Global Com Material E Mão De Obra Incluso Para A Construção De Uma Quadra Poliesportiva No Distrito De Itatiaia Pertencente Ao Municipio De São Jose Do Jacuipe/Ba. Conforme Contrato De Repasse Com A Caixa Econômica Federal - Convênio 783362, Planilhas, memorial descritivo, e demais documentos e anexos constantes deste edita. Edital disponibilizado na COPEL - situada na Avenida Jose Vilaronga Rios, s/n, centro São Jose do Jacuipe - Bahia, valor R$ 100,00.

TOMADA DE PREÇOS Nº 3/2015

A Prefeitura Municipal de São José do Jacuípe-BA., comunica aos interessados que será realizada na licitação na modalidade: Tomada de Preço nº 003/2015, Processo Admirativo nº 085/2015 - no dia 10/06/2015 as 12:00h, Objeto: Contratação De Empresa Especializada De Construção Civil Para Execução Indireta, Sob O Regime De Empreitada Por Menor Preço Global Com Material E Mão De Obra Incluso Para Reforma E Ampliação Da Creche Vovó Dionila Na Sede Do Municipio De São Jose Do Jacuipe/Ba. Conforme Planilhas, memorial descritivo, e demais documentos e anexos constantes no edital. Edital disponibilizado na COPEL - situada na Avenida Jose Vilaronga Rios, s/n, centro São Jose do Jacuipe - Bahia. valor R$ 100,00.

São José do Jacuípe-BA, 22 de maio de 2015.
MAKSONEI CARNEIRO DOS SANTOS
Presidente da CPL

PREFEITURA MUNICIPAL DE SENTO SÉ

AVISOS DE LICITAÇÃO

A Pregoeira torna público aos interessados que se realizará licitação na modalidade PREGÃO PRESENCIAL Nº 0036/2015. Tipo: Menor preço. Objeto: Aquisição de móveis e equipamentos para atender a Assistência Social; Sessão de Abertura: 05/06/2015, às 08:30h. Local: Prefeitura de Sento-Sé.

A Pregoeira torna público aos interessados que se realizará licitação na modalidade PREGÃO PRESENCIAL Nº 0037/2015. Tipo: Menor preço. Objeto: Aquisição de material de informática e suprimentos para atender a Assistência Social; Sessão de Abertura: 05/06/2015, às 10:30h. Local: Prefeitura de Sento-Sé.

A Pregoeira torna público aos interessados que se realizará licitação na modalidade PREGÃO PRESENCIAL Nº 0038/2015. Tipo: Menor preço. Objeto: Aquisição de material de expediente para atender a Assistência Social; Sessão de Abertura: 05/06/2015, às 13:30h. Local: Prefeitura de Sento-Sé.

A Pregoeira torna público aos interessados que se realizará licitação na modalidade PREGÃO PRESENCIAL Nº 0039/2015. Tipo: Menor preço. Objeto: Aquisição de material de esportivo para atender a Assistência Social; Sessão de Abertura: 05/06/2015, às 15:00h. Local: Prefeitura de Sento-Sé.

A Pregoeira torna público aos interessados que se realizará licitação na modalidade PREGÃO PRESENCIAL Nº 0040/2015. Tipo: Menor preço. Objeto: Aquisição de material de brinquedoteca e artesanato para atender a Assistência Social; Sessão de Abertura: 05/06/2015, às 16:30h. Local: Prefeitura de Sento-Sé.

NEIDE MARIA DOS SANTOS E SILVA

PREFEITURA MUNICIPAL DE SIMÕES FILHO

AVISO DE LICITAÇÃO
PREGÃO PRESENCIAL Nº 26/2015

O Município de Simões Filho torna público que realizará licitação na modalidade: Pregão Presencial nº 026/2015, cujo objeto é contratação de empresa para fornecimento dos seguintes equipamentos de informática: aquisição de computadores com sistema operacional, assistência técnica e garantia de funcionamento, com data de recebimento e abertura dos envelopes em 08/06/2015, às 09h30min (hora local). Os interessados poderão obter o edital através do endereço eletrônico: http://www.pmsf.ba.gov.br. Informações: Dúvidas e esclarecimentos no endereço: licitação.semed@simoesfilho.ba.gov.br. Tel. (71) 3296-8300, ramal 300.

LUIZ HENRIQUE S. SANTOS
Presidente da COSEL

PREFEITURA MUNICIPAL DE TANQUE NOVO

AVISO DE LICITAÇÃO
PREGÃO PRESENCIAL Nº 34/2015

Objeto: aquisição de material para Centro Cirúrgico e Hospital Municipal. Menor preço por lote. Dia 09/06/15 às 9h. Edital na Sede, Av do Contorno, s/n. Centro, de 8 as 12h, R$ 45,00.

JOSÉ MESSIAS CARNEIRO
Prefeito

PREFEITURA MUNICIPAL DE TEIXEIRA DE FREITAS

AVISO DE LICITAÇÃO
PREGÃO PRESENCIAL Nº 26/2015-FMS - SRP

Para Sistema Registro de Preços, Do Tipo Menor Preço Por Item, no dia 08/06/2015, 09hs, visando futuras e eventuais contratações de empresa (s) especializada (s) em fornecimento de material de consumo (medicamentos oncológico), para atender as necessidades da UNACON no tratamento dos pacientes do SUS em quimioterapia. De responsabilidade do FMS, para o período de 12 meses. Edital junto a COPEL das 08:00h às 12:00 horas. Teixeira de Freitas/BA, 21 de maio de 2015. Pregoeiro - Welington Rossini Felix.

Teixeira de Freitas-BA, 22 de maio de 2015.
WELINGTON ROSSINI FELIX
Pregoeiro

RESULTADO DE JULGAMENTO
PREGÃO PRESENCIAL ARP Nº 17/2015-FME

O Pregoeiro diante das disposições do edital de Licitação do Pregão Presencial 017/2015-FME, que tem como objeto a Contratação de Empresa Especializada no fornecimento de material de consumo (Construção), para atender as necessidades das Escolas da Rede Municipal de Ensino e Secretaria Municipal de Educação e Cultura, declara habilitada e vencedora a empresa, J.C. ROCHA E CIA LTDA, referente aos Itens, de 01 a 505. Assim, Homologo a decisão do Pregoeiro em favor da vencedora. Teixeira de Freitas/Ba., 22/05/2015. Dr. João Bosco Bittencourt - Prefeito.

Teixeira de Freitas-BA, 22 de maio de 2015.
JOÃO BOSCO BITTENCOURT
Prefeito

PREFEITURA MUNICIPAL DE VITÓRIA DA CONQUISTA
SECRETARIA MUNICIPAL DE ADMINISTRAÇÃO

AVISOS DE LICITAÇÃO
PREGÃO ELETRÔNICONº 24/2015 - SRP
Reedição

O Município de Vitória da Conquista - BA, torna público que fará realizar no dia 27 de maio de 2015, às 14h30min, na sede da mesma, situada na Praça Joaquim Correia, nº 55, Centro, na Cidade de Vitória da Conquista - Bahia, Licitação na modalidade PREGÃO, do tipo menor preço global por lote para seleção da proposta mais vantajosa visando a elaboração de registro de preço para contratação de pessoas jurídicas com vistas à fornecer materiais de expedientes para atender as demandas das diversas Secretarias Municipais do Município de Vitória da Conquista- BA. Ata com vigência de 12 (doze) meses com recursos provenientes do Tesouro Municipal. O pregão será realizado em sessão púbica on line por meio de internet, através do site www.licitações-e.com.br no qual encontra-se o edital completo ou www.bb.com.br, acessando o link de licitações, mediante a inserção e monitoramento de dados gerados ou transferidos para o aplicativo " .licitações-e", constantes da página do banco do brasil. as demais publicações estarão disponíveis no site www.vitoriadaconquista.ba.gov.br/dom. Início de Acolhimento das propostas eletrônicas: 19/05/2015 a partir das 09h00" horas. Recebimento das propostas: 27/05/2015 até as 11h:00". Abertura das propostas eletrônicas: 27/05/2015 às 11h:00". Início da sessão de disputa eletrônica: 27/05/2015 às 14h:30", horário oficial de Brasília/DF. Informações: Hilda Vieira Silva - Pregoeira, Fone: (77) 3424-8518 / 3424-8515.

EXEMPLAR DE ASSINANTE DA IMPRENSA NACIONAL

COMERCIALIZAÇÃO PROIBIDA POR TERCEIROS

TOMADA DE PREÇOS Nº 2/2015

O Município de Vitória da Conquista - Bahia, por intermédio da Comissão Permanente de Licitação, nomeada por meio do Decreto nº 16.304/2015, consoante atribuições previstas nos termos da legislação vigente torna público, que no dia 09 de Junho de 2015 às 09h00min (Horário Oficial do Estado da Bahia), em sua sede, situada à Praça Joaquim Correia, 55 - Centro, Vitória da Conquista - BA, realizará Licitação, na modalidade TOMADA DE PREÇOS do tipo Empreitada por Menor Preço Global, sob o regime de empreitada por preço global, visando a contratação de pessoa jurídica especializada para execução da obra de construção do Ossário do Cemitério do Kadija, junto à Secretaria Municipal de Serviços Públicos/ SESEP, conforme as especificações e condições constantes neste instrumento convocatório e seus anexos. O licitante que efetivamente for participar do certame deve recolher aos cofres públicos do Município a importância R$ 50,00 (cinquenta reais), relativo ao custo do edital, junto à Secretaria de Finanças e Execução Orçamentária/SEFIN. O comprovante do pagamento deste valor deverá ser apresentado à Comissão de Licitação até a data marcada para realização do certame. Informações: Rodrigo Carvalho Magalhães - Comissão Permanente de Licitação, fone: (77) 3424-8518 ou (77) 3424-8515.

GILDÁSIO SILVEIRA DE OLIVEIRA
Secretário
Interino

AVISO DE SUSPENSÃO
PREGÃO ELETRÔNICO Nº 027/2015 - SRP

O Município de Vitória da Conquista - BA, através do PREGOEIRO DA LICITAÇÃO, consoante atribuições previstas na legislação vigente, ante a necessidade de alterações no Termo de Referência tão quanto no objeto do processo, pedido de inclusão de informações solicitada pela Unidade Requisitante, a Central de Equipamento / Secretaria Municipal de Infraestrutura Urbana para com a licitação em epígrafe, torna público a SUSPENSÃO DO PROCESSO LICITATÓRIO PE SRP 027/2015 (Processo nº 3.212/2015). A nova data para acolhimento de propostas e participação na sessão de disputa será publicada nos termos da legislação vigente. Vitória da Conquista, 22 de maio de 2015. Informações: Rodrigo Carvalho Magalhães - Pregoeiro, Fone: (77) 3424-8518 / 3424-8515.

GILDÁSIO SILVEIRA DE OLIVEIRA
Secretário
Interino

SECRETARIA MUNICIPAL DE SAÚDE

AVISOS DE LICITAÇÃO
PREGÃO ELETRÔNICO Nº 64/2015/SMS - SRP

O Município de Vitória da Conquista - Bahia, torna público que fará realizar às 14:30 do dia 04 de junho de 2015 , em sua sede, situada na Rua Coronel Gugé, 211, Centro, na Cidade de Vitória da Conquista - Bahia, o Processo Licitatório na modalidade PREGÃO ELETRÔNICO, do tipo menor preço por lote para seleção da proposta mais vantajosa visando o registro de preços para contratação futura de pessoas jurídicas objetivando o fornecimento e a prestação de serviços de gêneros alimentícios para suprir as demandas da Diretoria de Atenção Básica- DAB, junto à Secretaria de Saúde-SMS, com entrega gradativa e recursos provenientes dos Tesouros Municipal e Federal. O pregão será realizado em sessão púbica on line por meio de internet, através do site www.licitações-e.com.br no qual encontra-se o edital completo ou www.bb.com.br, acessando o link de licitações, mediante a inserção e monitoramento de dados gerados ou transferidos para o aplicativo " .licitações-e", constantes da página do Banco do Brasil. as demais publicações estarão disponíveis no site www.vitoriadaconquista.ba.gov.br/dom. Início de Recebimento propostas eletrônicas: 01/06/2015 a partir das 08:00 horas. Recebimento das propostas: 01/06/2015 a 04/06/2015 até as 10:00 horas. Abertura das propostas eletrônicas: 04/06/2015 às 10:00 horas. Início da sessão de disputa eletrônica: 04/06/2015 às 14:30 horas, horário vigente no Estado da Bahia/BA. Informações: Fábio Araújo de Oliveira, pregoeiro, Fone: (77) 3429-7412 / 3429-7410.

PREGÃO ELETRÔNICO Nº 67/2015/SMS - SRP

O Município de Vitória da Conquista - Bahia, torna público que fará realizar às 14:30 do dia 10 de maio de 2015, em sua sede, situada na Rua Coronel Gugé, 211, Centro, na Cidade de Vitória da Conquista - Bahia, o Processo Licitatório na modalidade PREGÃO ELETRÔNICO, do tipo menor preço por lote para seleção da proposta mais vantajosa visando o registro de preços para futura contratação de pessoa jurídica objetivando a prestação de serviço de roçagem e capinagem, para atender as demandas da Diretoria de Atenção Básica- DAB e do centro de reabilitação física e auditiva - CEMERF, junto à Secretaria de Municipal de Saúde de Vitória da Conquista, com entrega gradativa e Recursos provenientes do Tesouros Municipal e Federal. O pregão será realizado em sessão púbica on line por meio de internet, através do site www.licitações-e.com.br no qual encontra-se o edital completo ou www.bb.com.br, acessando o link de licitações, mediante a inserção e monitoramento de dados gerados ou transferidos para o aplicativo " .licitações-e", constantes da página do Banco do Brasil. as demais publicações estarão disponíveis no site www.vitoriadaconquista.ba.gov.br/dom. Início de Recebimento propostas eletrônicas: 08/06/2015 a partir das 08:00 horas. Recebimento das propostas: 08/06/2015 a 10/06/2015 até as 10:00 horas. Abertura das propostas eletrônicas: 10/06/2015 às 10:00 horas. Início da sessão de disputa eletrônica: 10/06/2015 às 14:30 horas, Horário Oficial de Brasília/DF. Informações: Zilmária Pereira dos Santos. Pregoeira, Fone: (77) 3429-7412 / 3429-7410.

MÁRCIA VIVIANE ARAÚJO SAMPAIO
Secretária

ESTADO DO CEARÁ
PREFEITURA MUNICIPAL DE ALTANEIRA

AVISO

Partes o Município de Altaneira/CE, e a empresa RECICLAN Prestadora de Serviços de Limpeza LTDA EPP. Do Instrumento Contratual que ora se rescinde: Por força do Termo de Contrato Administrativo, firmado entre as partes qualificadas no preâmbulo do presente em 11 de abril de 2013, a segunda distratante (RECICLAN Prestadora de Serviços de Limpeza LTDA EPP.) estava obrigada a prestar os serviços de limpeza urbana junto ao município de Altaneira/CE.

Da Rescisão e Distrato: Em virtude da situação de inadimplência da empresa RECICLAN Prestadora de Serviços de Limpeza LTDA EPP no que tange as cláusulas do contrato, e por consequência a não execução dos serviços acima referidos, o Município de Altaneira, resolve de forma unilateral rescindir o Contrato Administrativo referente ao Processo de Licitação na modalidade Concorrência Pública n° 2013.03.01.1, mediante os termos deste Distrato. Em consequência da rescisão Unilateral do contrato acima mencionado aplica-se em detrimento da empresa RECICLAN Prestadora de Serviços de Limpeza LTDA EPP as sanções a seguir: 1 - Suspensão temporária de contratar com a Administração Pública pelo prazo de 02 (dois) anos; 2 - Multa no percentual de 10% do valor global do contrato; 3 - Declaração de inidoneidade da empresa pela inexecução do serviço contratado. Signatários: Joaquim Soares Neto e Ariovaldo Soares Teles.

Altaneira-CE 20 de maio de 2015.
MARIA GLORIA RODRIGUES
Pregoeira

PREFEITURA MUNICIPAL DE AMONTADA

EXTRATO DE CONTRATO

Parte: Município de Amontada. Parte: Companhia Energética do Ceará - COELCE, objeto: O Município, diante da solicitação da COELCE, concordou em receber os ativos de iluminação pública na forma do Termo de Transferência de Ativos de Iluminação Pública, doravante denominado de "Termo de Transferência" ou simplesmente "Termo" estabelecido entre as partes. Fundamento Legal: Artigo 218 da Res. 414/2010 em conformidade com os procedimentos técnicos e contábeis estabelecidos em resolução específica para a transferência. Data da Assinatura: 06/03/2015. Signatários: Sr. Paulo César dos Santos - Prefeito Municipal de Amontada e Companhia Energética do Ceará - COELCE representada pelos seus diretores.

PREFEITURA MUNICIPAL DE BREJO SANTO

AVISOS DE LICITAÇÃO
TOMADA DE PREÇOS Nº TP-05.21.001/2015-SESA

Objeto: contratação de obras e serviços de engenharia para realização de metas 01 à 39, referente a reformas de diversas sedes de PSF (UBS), Unidades de Apoio, AMAI, farmácia básica e demais edificações vinculadas à Secretaria de Saúde, localizadas na sede e zona rural do Município de Brejo Santo-CE, conforme projetos, planilhas orçamentárias e cronogramas físico-financeiro. Tipo: Menor Preço Global. Regime de Execução: indireta. A Comissão de Licitação comunica aos interessados que no dia 10 de junho de 2015, às 08h:00m. na Rua José Matias Sampaio, nº. 234, Centro, Brejo Santo, Ceará, estará recebendo os envelopes contendo as "Documentações de Habilitação" e as "Propostas de Preços" dos interessados. Maiores informações e/ou aquisição do edital no endereço acima e/ou através do fone (88) 3531-1042, das 08h:00m. às 12h:00m.

TOMADA DE PREÇOS Nº TP-05.21.002/2015-SEDUC

Objeto: contratação de obras e serviços de engenharia para realização de metas 01 à 10, referente a reformas de diversos C.E.I - Centro de Educação Infantil, localizados na sede e zona rural do Município de Brejo Santo-CE, conforme projetos, planilhas orçamentárias e cronogramas físico-financeiro. Tipo: Menor Preço Global. Regime de Execução: indireta. a Comissão de Licitação comunica aos interessados que no dia 11 de junho de 2015, às 08h:00m. na Rua José Matias Sampaio, nº. 234, Centro, Brejo Santo, Ceará, estará recebendo os envelopes contendo as "Documentações de Habilitação" e as "Propostas de Preços" dos interessados. Maiores informações e/ou aquisição do edital no endereço acima e/ou através do fone (88) 3531-1042, das 08h:00m. às 12h:00m.

Brejo Santo-CE, 22 de maio de 2015.
ÉRITON GEORGE SALES BERNARDO
Presidente da CPL

PREFEITURA MUNICIPAL DE CAMOCIM

EXTRATO DO CONTRATO Nº 2015.04.06.001

Referente à Tomada de Preços Nº 2015.04.06.001. Partes: O Município de Camocim através da: Secretaria de Infraestrutura e H. M. de Vasconcelos Serviços EIRELI - EPP. Fundamentação legal: Lei Federal nº 8.666/93 e suas alterações posteriores. Objeto: execução dos serviços de pavimentação em pedra tosca nas Ruas Central, Rua da Lagoa no Distrito de Amarelas e Rua 1º de Maio na Sede do Município de Camocim/CE, conforme projeto e orçamento em anexo, parte integrante deste processo. Vigência do Contrato: até 31 de dezembro de 2015. Contratada: H. M. de Vasconcelos Serviços EIRELI - EPP vencedora pelo valor global de R$: 246.305,75 (duzentos e quarenta e seis mil, trezentos e cinco reais e setenta e cinco centavos). Signatários: Leonardo Aguiar Frota Neves e Hiago Moreira de Vasconcelos - Data do Contrato: 23 de Abril de 2015. Marcos Antonio Pontes - Presidente.

EXTRATO DO CONTRATO Nº 2015.04.28.001

Referente à Tomada de Preços Nº 2015.04.28.001. Partes: o Município de Camocim, através da Secretaria de Infraestrutura e Raimundo Erasmo Moura Neto - ME. Fundamentação Legal: Lei Federal nº 8.666/93 e suas alterações posteriores. Objeto: execução de obras de reestruturação de um trecho da Av. Beira Mar, junto à Secretaria de Infraestrutura do Município de Camocim/CE, conforme projeto em anexo, parte integrante deste processo, Prazo de execução: 90 (noventa) dias. Dotação Orçamentária: 1001.15.451.1502.1.013, elemento de despesa nº 4.4.90.51.00. Contratada: Raimundo Erasmo Moura Neto - ME com o valor de R$ 263.257,24 (duzentos e sessenta e três mil, duzentos e cinquenta e sete reais e vinte e quatro centavos). Signatários: Leonardo Aguiar Frota Neves e Hiago Moreira de Vasconcelos. Data do Contrato: 19 de Maio de 2015.

PREFEITURA MUNICIPAL DE CANINDÉ
SECRETARIA MUNICIPAL DE SAÚDE

AVISO DE CREDENCIAMENTO

Processo Nº 003/2015-SAÚDE. O Município de Canindé, por meio da Secretaria de Saúde, torna público que se encontra à disposição dos interessados o credenciamento de profissionais de saúde, para suplementação da assistência médica-hospitalar no Município de Canindé, no exercício de 2015. Os interessados em se credenciar poderão obter cópia do inteiro teor do edital de credenciamento, na sede da Prefeitura Municipal, Localizada ao Largo Francisco Xavier de Medeiros, s/nº, Imaculada Conceição, CEP: 62.700-000, Canindé, Ceará, bem como no sítio: www.tcm.ce.gov.br/licitacoes - Portal de Licitações do TCM/CE.

Canindé-CE, 22 de maio de 2015.
HILDEVANDRA DOS SANTOS SOARES
Secretária de Saúde

PREFEITURA MUNICIPAL DE COREAÚ

EXTRATO DO 1º TERMO ADITIVO

Contratual Nº 20704012015. Contratante: Prefeitura Municipal de Coreaú, representada pelo seu Secretário de Infraestrutura, o Sr. Edmundo Monte Coelho Neto. Contratado: RVP Construções & Serviços EIRELI - ME., CNPJ nº 07.876.676/0001-92, representada pelo seu Proprietário, o Sr. Rômulo Vasconcelos Ponte. Objeto: DECRESCER os quantitativos inicialmente contratados para a Execução de obras de revitalização da Praça da Matriz no Município de Coreaú, PT nº 1010761-19 - Min. Turismo. Valor Decrescido: R$ 28.179,15 (Vinte e oito mil, cento e setenta e nove reais e quinze centavos). Modalidade: Tomada de Preços nº 2070401/2015. Data: 22 de maio de 2015.

PREFEITURA MUNICIPAL DE CRATO

AVISOS DE LICITAÇÃO
CONCORRÊNCIA Nº 2015.05.15.1

O Presidente da Comissão Permanente de Licitação do Município do Crato/CE torna público para conhecimento dos interessados que, neste dia 24 de junho de 2015 às 08:00 horas, na Sede da Comissão de Licitações localizada no Largo Júlio Saraiva, s/n Bairro Centro, Crato/CE, estará realizando sessão para recebimento e abertura dos envelopes com documentos de habilitação e propostas de preços para o objeto: CONTRATAÇÃO DOS SERVIÇOS DE ENGENHARIA PARA PAVIMENTAÇÃO E DRENAGEM PLUVIAL NO DISTRITO DE CAMPO ALEGRE, ATRAVÉS DO CONTRATO DE REPASSE Nº 808332/2014/MINISTÉRIO DO TURISMO/CAIXA ECONÔMICA FEDERAL E O MUNICÍPIO DO CRATO/CE. O edital e seus anexos encontram-se disponíveis no endereço acima, das 07:30 às 16:30 horas.

CONCORRÊNCIA Nº 2015.05.15.2

O Presidente da Comissão Permanente de Licitação do Município do Crato/CE torna público para conhecimento dos interessados que, neste dia 25 de junho de 2015 às 08:00 horas, na Sede da Comissão de Licitações localizada no Largo Júlio Saraiva, s/n Bairro Centro, Crato/CE, estará realizando sessão para recebimento e abertura dos envelopes com documentos de habilitação e propostas de preços para o objeto: CONTRATAÇÃO DOS SERVIÇOS DE ENGENHARIA PARA PAVIMENTAÇÃO E DRENAGEM NA AVENIDA HERMES PARAIBA COM CONSTRUÇÃO DE PONTE E PASSEIO, ATRAVÉS DO CONTRATO DE REPASSE Nº 790309/2013/MINISTÉRIO DAS CIDADES/CAIXA ECONÔMICA FEDERAL E O MUNICÍPIO DO CRATO/CE. O edital e seus anexos encontram-se disponíveis no endereço acima, das 07:30 às 16:30 horas.

Crato-CE, 22 de maio de 2015.
DAVID ESMERALDO DE FIGUEIREDO

Este documento pode ser verificado no endereço eletrônico http://www.in.gov.br/autenticidade.html, pelo código 00032015052500196

Documento assinado digitalmente conforme MP nº 2.200-2 de 24/08/2001, que institui a Infraestrutura de Chaves Públicas Brasileira - ICP-Brasil.

PREFEITURA MUNICIPAL DE FORQUILHA

EXTRATO DE CONTRATO Nº 2015.05.15-001/SEINFRA

Referente à Tomada de Preços nº TP-2015.04.17-006. Partes: o Município de Forquilha - Secretaria de Infraestrutura e Urbanismo e a empresa Construtora E&J LTDA-ME, CNPJ sob o nº 41.634.619/0001-35, Objeto: Contratação de empresa para execução de obra da 1ª etapa do prolongamento com pavimentação em paralelepípedo da rua 1º de Maio, na sede do Município de Forquilha, conforme projeto básico, Prazo do Contrato: 150 (cento e cinquenta) dias. Com valor Global de R$ 488.643,96 (quatrocentos e oitenta e oito mil seiscentos e quarenta e três reais e noventa e seis centavos), Signatários: Edson Cresilvaldo Farias Lopes-Ordenador/Secretaria de Infraestrutura e Urbanismo-Contratante e Francisco Elivar Araújo Júnior- Construtora E&J LTDA - ME, Contratada. Data do contrato: 15 de maio de 2015.

EXTRATO DE CONTRATO Nº 2015.05.18-001/SEINFRA

Referente à Tomada de Preços nº TP-2015.04.17-007. Partes: o Município de Forquilha - Secretaria de Infraestrutura e Urbanismo e a empresa SECULLUS Serviços e Locações EIRELI-ME, CNPJ sob o nº 15.532.478/0001-30, Objeto: contratação de empresa para execução de obra da 2ª etapa do prolongamento com pavimentação em paralelepípedo da rua 1º de Maio, na sede do Município de Forquilha, conforme projeto básico, Prazo do Contrato: 150 (cento e cinquenta) dias. Com valor Global de R$ 492.365,75 (Quatrocentos e noventa e dois mil, trezentos e sessenta e cinco reais e setenta cinco centavos), Signatários: Edson Cresilvaldo Farias Lopes-Ordenador/Secretaria de Infraestrutura e Urbanismo-Contratante e Ricardo Rodrigues Beserra - SECULLUS Serviços e Locações EIRELI-ME, Contratada. Data do contrato: 18 de maio de 2015.

PREFEITURA MUNICIPAL DE FORTALEZA

AVISOS DE LICITAÇÃO
CONCORRÊNCIA Nº 8/2015

A Presidente da COMISSÃO ESPECIAL DE LICITAÇÕES DA PREFEITURA MUNICIPAL DE FORTALEZA - CE | CEL, torna público para conhecimento dos licitantes e demais interessados, que os Envelopes contendo os Documentos de Habilitação e Propostas de Preços serão recebidos no dia 29 de junho de 2015, no horário compreendido entre 10h30min. às 10h45min. na Central de Licitações | Rua do Rosário, 77, - Centro - Ed. Comte. Vital Rolim - Sobreloja e Terraço - Fortaleza-CE, e iniciada a Abertura dos Envelopes contendo os Documentos de Habilitação e Propostas de Preços no dia 29 de junho de 2015 às 10h45min. ORIGEM: FUNDAÇÃO DE DESENVOLVIMENTO HABITACIONAL DE FORTALEZA - HABITAFOR. OBJETO: CONTRATAÇÃO DE EMPRESA PARA CONCLUSÃO DOS SERVIÇOS DE CONSTRUÇÃO DE 504 (QUINHENTAS E QUATRO) UNIDADES HABITACIONAIS, DOTADAS DE INFRAESTRUTURA E URBANIZAÇÃO NO ÂMBITO DO PROJETO VILA DO MAR, LOCALIZADOS NO BAIRRO FLORESTA EM ÁREA DE JURISDIÇÃO DA SECRETARIA EXECUTIVA REGIONAL I - SER I. TIPO DE LICITAÇÃO: MENOR PREÇO. REGIME DE EXECUÇÃO: EMPREITADA POR PREÇO UNITÁRIO. O edital na íntegra encontra-se à disposição dos interessados para consulta e aquisição na Central de Licitações | Rua do Rosário, 77, - Centro - Ed. Comte. Vital Rolim - Sobreloja e Terraço - Fortaleza-CE, assim como no Portal de Licitações do TCM-CE. Maiores informações pelo telefone: (85) 3452.3477 | CEL.

Fortaleza-CE, 22 de maio de 2015.
CRISTIANE DA SILVA

PREGÃO PRESENCIAL Nº 40/2015

O(A) Pregoeiro(a) da CENTRAL DE LICITAÇÕES DA PREFEITURA DE FORTALEZA - CLFOR, torna público para conhecimento dos licitantes e demais interessados, que o Credenciamento, os Envelopes contendo as Propostas de Preços e Documentação de Habilitação serão recebidos no dia 10 de junho de 2015, no horário compreendido entre 09h30min. às 09h45min (horário local). na Central de Licitações | Rua do Rosário, 77, - Centro - Ed. Comte. Vital Rolim - Sobreloja e Terraço - Fortaleza-CE, e iniciada a Abertura dos Envelopes de Propostas de Preços no dia 10 de junho de 2015 às 09h45min. (horário local). ORIGEM: SECRETARIA MUNICIPAL DO PLANEJAMENTO, ORÇAMENTO E GESTÃO - SEPOG. OBJETO: CONSTITUI OBJETO DA PRESENTE LICITAÇÃO A SELEÇÃO DE EMPRESA PARA O REGISTRO DE PREÇOS VISANDO AQUISIÇÕES FUTURAS E EVENTUAIS DE MOBILIÁRIO, TODOS NOVOS E DE PRIMEIRO USO, COMPREENDENDO ENTREGA E MONTAGEM, PARA ATENDER AS NECESSIDADES DOS ÓRGÃOS E ENTIDADES DO MUNICÍPIO DE FORTALEZA DE ACORDO COM AS ESPECIFICAÇÕES E QUANTITATIVOS CONTIDOS NO ANEXO I - TERMO DE REFERÊNCIA DESTE EDITAL, PARA O PERÍODO DE 12 MESES. DO TIPO: MENOR PREÇO POR LOTE. DA FORMA DE FORNECIMENTO: POR DEMANDA. O edital na íntegra encontra-se à disposição dos interessados para consulta e aquisição na Central de Licitações | Rua do Rosário, 77, - Centro - Ed. Comte. Vital Rolim - Sobreloja e Terraço - Fortaleza-CE, no e-compras: http://compras.fortaleza.ce.gov.br/publico/index.asp, assim como no Portal de Licitações do TCM-CE: http://www.tcm.ce.gov.br/licitacoes/. Maiores informações pelo telefone: (85) 3452.3477 | CLFOR.

Fortaleza-CE, 22 de maio de 2015.
GEOVÂNIA SABINO MACHADO

PREFEITURA MUNICIPAL DE ICÓ

AVISOS DE LICITAÇÃO
PREGÃO PRESENCIAL Nº 2015.05.22.01

A Comissão de Licitação, localizada na Rua Francisco Maciel, N° 2268, Centro, Icó-CE, comunica aos interessados que no dia 09 de Junho de 2015, às 08h, estará abrindo Licitação na Modalidade Pregão Presencial Nº 2015.05.22.01, cujo Objeto: Aquisição de gêneros alimentícios (suplementos) destinados a atender as necessidades do Hospital Regional de Icó-CE, junto a Secretaria Municipal de Saúde do Município de Icó-CE. O Edital completo estará disponível no endereço acima, a partir da data desta Publicação, no horário de atendimento ao público de 08h às 12h.

PREGÃO PRESENCIAL Nº 2015.05.22.03

A Comissão de Licitação, localizada na Rua Francisco Maciel, N° 2268, Centro, Icó-CE, comunica aos interessados que no dia 09 de Junho de 2015, às 14h30min, estará abrindo Licitação na Modalidade Pregão Presencial Nº 2015.05.22.03, cujo Objeto: Contratação da Prestação de Serviços de formação cursos para o CAPS, do Projeto "Cidadania Se Faz Construindo Oportunidades", junto a Secretaria de Saúde do Município de Icó-CE. O Edital completo estará disponível no endereço acima, a partir da data desta Publicação, no horário de atendimento ao público de 08h às 12h.

Icó-CE, 22 de maio de 2015.
BERGSON PEIXOTO CORREIA LIMA.
Pregoeiro

PREFEITURA MUNICIPAL DE IGUATU

AVISO DE LICITAÇÃO
TOMADA DE PREÇOS Nº TP-002/2015-SEDUC

Objeto: contratação de serviços de engenharia para recuperação e manutenção das escolas de ensino fundamental, de responsabilidade da Secretaria de Educação deste Município, conforme projetos, planilha orçamentária e cronograma físico-financeiro. Tipo: Menor Preço Global. Regime de Execução: Indireta. Empreitada: Por Preço Global.

A Comissão Permanente de Licitação do Município comunica aos interessados que no dia 10 de junho de 2015, às 08:00 horas (horário local), na Sala de Reuniões da Comissão Permanente de Licitação, localizada à Av. José Holanda Montenegro, s/nº. - Veneza - Iguatu - Ceará, estará recebendo os envelopes de "Habilitação" e "Proposta de Preços", para a realização de sessão pública de licitação com o objetivo da contratação do objeto acima citado. Maiores informações através do telefone (88)3510.1756 das 07:30 às 11:30 horas (horário local).

Iguatu-CE, 22 de maio de 2015.
VALÉRIA DO CARMO MOURA
Presidente da Comissão

PREFEITURA MUNICIPAL DE IPUEIRAS
SECRETARIA MUNICIPAL DE EDUCAÇÃO

EXTRATO DE TERMO ADITIVO

Termo Aditivo Nº 01 resultante do Pregão Presencial Nº 087/2014. OBJETO: Contratação de empresa para prestação de serviço de transporte escolar destinado aos alunos da Rede de Ensino Público, no Município de Ipueiras-CE. CONTRATANTE: Antonia Marlubia Melo Sampaio - Secretária Municipal de Educação. OBJETO DO TERMO ADITIVO: Acréscimo Contratual. TERMO ADITIVO: Cláusula 5ª (Quinta) dos contratos originais - DAS ALTERAÇÕES CONTRATUAIS. CONTRATADA: FOX CONSTRUÇÕES E LOCAÇÕES LTDA. Contrato Original de Nº 20150125 - VALOR INICIAL CONTRATADO: R$ 2.812.000,00 (Dois Milhões e Oitocentos e Doze Mil Reais). VALOR ADITIVADO CONTRATADO: R$ 2.817.377,50 (Dois Milhões, Oitocentos e Dezessete Mil, Trezentos e Setenta e Sete Reais e Cinquenta Centavos). CONTRATADA: IMEDIATA CONSTRUÇÕES E SERVIÇOS EIRELI - ME. Contrato Original de nº 20150126 - VALOR INICIAL CONTRATADO: R$ 166.800,00 (Cento e Sessenta e Seis Mil e Oitocentos Reais). VALOR ADITIVADO CONTRATADO: R$ 168.217,50 (Cento e Sessenta e Oito Mil, Duzentos e Dezessete Reais e Cinquenta Centavos) e Contrato Original de Nº 20150127 - VALOR INICIAL CONTRATADO: R$ 2.800.200,00 (Dois Milhões, Oitocentos Mil e Duzentos Reais). VALOR ADITIVADO CONTRATADO: R$ 2.808.319,80 (Dois Milhões, Oitocentos e Oito Mil, Trezentos e Dezenove Reais e Oitenta Centavos). DATA DA ASSINATURA DOS TERMOS ADITIVOS: 01/04/2015.

AVISOS DE LICITAÇÃO
PREGÃO PRESENCIAL Nº 32/2015

A Prefeitura Municipal de Ipueiras-CE torna público que se encontra à disposição dos interessados o Edital de Licitação na Modalidade Pregão Presencial Nº 032/2015, Sessão Pública marcada para o dia 08 de Junho de 2015, às 08h30min, cujo Objeto é a Aquisição de medicamento e material médico hospitalar destinados ao atendimento de pessoas carentes comprovadamente por ordem judicial, neste Município de Ipueiras-CE. O Referido Edital poderá ser adquirido no Site: www.tcm.ce.gov.br/licitacoes e no horário de 08h às 14h na Sala da Comissão de Licitação, situada no Parque da Cidade José Costa Matos, Nº 01, Centro.

PREGÃO PRESENCIAL Nº 33/2015

A Prefeitura Municipal de Ipueiras-CE torna público que se encontra à disposição dos interessados o Edital de Licitação na Modalidade Pregão Presencial Nº 033/2015, Sessão Pública marcada para o dia 08 de Junho de 2015, às 11h30min, cujo Objeto é a Prestação de Serviços de manutenção preventiva e corretiva de equipamentos médico-hospitalares e odontológicos, com reposição de peças no Hospital e Maternidade Otacílio Mota - HMOM e Programa Saúde da Família - PSF, neste Município de Ipueiras-CE. O Referido Edital poderá ser adquirido no Site: www.tcm.ce.gov.br/licitacoes e no horário de 08h às 14h na Sala da Comissão de Licitação, situada no Parque da Cidade José Costa Matos, Nº 01, Centro.

Ipueiras-CE, 21 de maio de 2015.
FRANCISCO CÉSAR FARIAS DE AQUINO.
Pregoeiro

PREFEITURA MUNICIPAL DE JUAZEIRO DO NORTE

AVISO DE LICITAÇÃO
TOMADA DE PREÇOS Nº 2015.05.20.01

O Presidente da CCL do Município de Juazeiro do Norte/CE torna público para conhecimento dos interessados que, no próximo dia 10 de Junho de 2015, às 09:00 hs na Sede da Comissão Central de Licitação localizada na Praça Dirceu de Figueiredo, s/nº , Bairro Centro, Juazeiro do Norte/CE, estará realizando sessão para recebimento e abertura dos envelopes de Documentos de Habilitação e Propostas de Preços para o objeto: contratação de serviços de engenharia para execução da reforma e ampliação do Hospital Estefânia Rocha Lima - Etapa II, de interesse da Secretaria de Saúde do Município de Juazeiro do Norte/CE. O edital e seus anexos encontram-se disponíveis no endereço acima, das 8:00 às 12:00 e das 13:00 às 17:00 horas.

Juazeiro do Norte-CE, 22 de maio de 2015.
JOSÉ WILSON MARQUES JUNIOR

PREFEITURA MUNICIPAL DE JUCÁS
SECRETARIA MUNICIPAL DE INFRAESTRUTURA E OBRAS URBANAS

AVISO DE HOMOLOGAÇÃO E ADJUDICAÇÃO
CONCORRÊNCIA Nº 1/2015 - SMIEOU

O Secretário Municipal de Infraestrutura e Obras Urbanas, o Sr. Francisco Jeancarlo Lopes Santiago, ao final assinando, no uso de suas atribuições legais e, considerando haver a Comissão Permanente de Licitação cumprindo todas as exigências do procedimento de licitação modalidade Concorrência Pública, tem como objeto a contratação de empresa para prestar os serviços de construção do terminal rodoviário na sede do Município de Jucás, conforme orçamento básico em anexo, de responsabilidade da Secretaria Municipal de Infraestrutura e Obras Urbanas, conforme projeto e orçamento em anexo, vem homologar e adjudicar o presente processo administrativo de licitação na modalidade Concorrência Pública nº 001/2015 - SMIEOU, ficando convocada a empresa CONSTEC Tecnologia da Construção Civil LTDA, para assinatura do contrato nos termos do art. 64 da lei de licitações, caput, sob as penalidades da Lei. Assim, nos termos da legislação vigorante, fica o presente processo Homologado e Adjudicado em favor da licitante: CONSTEC Tecnologia da Construção Civil LTDA, com sede à Av. Afonso Alves Vieira, nº 151 - Andar 1 - Bairro Esplanada II - Iguatu - Ceará, inscrita no CNPJ: nº 14.770.513/0001-96, pelo o valor global de R$ 1.669.121,15 (Hum milhão, seiscentos e sessenta e nove mil, cento e vinte e um reais e quinze centavos). Ao setor competente para providências cabíveis.

Jucás-CE, 22 de maio de 2015.
FRANCISCO JEANCARLO LOPES SANTIAGO

PREFEITURA MUNICIPAL DE LAVRAS DA MANGABEIRA

AVISO DE LICITAÇÃO
TOMADA DE PREÇOS Nº 2015.05.22.1

A Comissão Permanente de Licitação da Prefeitura Municipal de Lavras da Mangabeira/CE, no uso de suas atribuições legais, torna público, para conhecimento dos interessados, que estará realizando, na sua sede, Procedimento Licitatório, na modalidade Tomada de Preços nº 2015.05.22.1, cujo objeto é a contratação de serviços de engenharia para execução das obras de pavimentação em paralelepípedo das ruas José Bonfim e Zamore Viana I, localizadas no Distrito de Amaniutuba, Município de Lavras da Mangabeira/CE, conforme PT 1007694-35 da Caixa Econômica Federal, com o recebimento dos envelopes contendo a documentação de habilitação e as propostas de preços marcado para o dia 10 de junho de 2015 às 09:00 (nove) horas. maiores informações na sede da Comissão de Licitação, sito na Rua Monsenhor Meceno, nº 78 - Centro, Lavras da Mangabeira/CE, ou pelo telefone (88) 3536-2028, no horário de 08:00 às 12:00 hs.

Lavras da Mangabeira-CE, 22 de maio de 2015.
DANÚSIO ARAÚJO CAMPOS
Presidente da CPL

EXEMPLAR DE ASSINANTE DA IMPRENSA NACIONAL

PREFEITURA MUNICIPAL DE MARACANAÚ

RESULTADO DE HABILITAÇÃO CONCORRÊNCIA Nº 16.001/2015-CP

A Comissão Central de Licitação da Prefeitura de Maracanaú, Ceará, torna público para conhecimento dos interessados, que após análise e julgamento dos documentos de habilitação da Concorrência Pública Nº 16.001/2015-CP, com fins à contratação de instituição necessária para realização de identificação e cadastramento de grupos produtivos, reuniões, palestras, seminários, cursos e assessoria técnica para execução do projeto rede Maracanaú solidária, apurou-se o seguinte resultado: Empresa Inabilitada: SUMMA Tecnologia, Consultoria e Treinamento LTDA, inscrita no CNPJ sob o nº 04.435.480/0001-74, em razão de ter descumprido alguns itens editalícios. Fica aberto o prazo recursal como preceitua a Lei 8.666/93. maiores informações na sede da Comissão ou pelo telefone (85) 3521.5168.

Maracanaú-CE, 22 de maio de 2015.
JANAÍNA DE DEUS PIRES TEIXEIRA
Presidente da Comissão

PREFEITURA MUNICIPAL DE MARANGUAPE

EXTRATO DO CONTRATO Nº 04.15.05.20.001

Concorrência Pública nº 04.002/2015-CP. Contratante: Prefeitura de Maranguape/Secretaria de Educação. Contratada: DG LOG Construções, Logística e Serviços LTDA ME - CNPJ Nº 00.899.358/0001-06. Valor Global do Contrato: R$ 433.711,43 (quatrocentos e trinta e três mil setecentos e onze reais e quarenta e três centavos). Procedimento Licitatório: Concorrência Pública. Objeto: contratação de empresa para construção de quadra coberta com vestiário na EMEF José de Sousa Albuquerque, na localidade do Distrito de Lagoa do Juvenal no Município de Maranguape/CE, conforme projeto básico e demais anexos do edital. Prazo de Vigência do Contrato: 12 (doze) meses. Dotação Orçamentária: 04.01.12.361.0023.1065 - 4.4.90.51.00. Assina(m) pelo (a) Contratado(a): Rafael Drummond Perez (Sócio Responsável). Assina(m) pelo(a) Contratante: José Eliomar Nunes Costa (Secretário Municipal de Educação).

EXTRATO DO CONTRATO Nº 04.15.05.20.002

Concorrência Pública nº 04.008/2015-CP. Contratante: Prefeitura de Maranguape/Secretaria de Educação. Contratada: Constroe Construções e Eletrificações LTDA - CNPJ nº 04.742.018/0001-10. Valor Global do Contrato: R$ 3.300.003,99 (três milhoes, trezentos mil, três reais e noventa e nove centavos), sendo a 1ª Etapa no valor de R$ 1.669.854,16 (hum milhão, seiscentos e sessenta e nove mil, oitocentos e cinquenta e quatro reais e dezesseis centavos) e a 2ª Etapa no valor de R$ 1.630.149,83 (hum milhão, seiscentos e trinta mil, cento e quarenta e nove reais e oitenta e três centavos). Procedimento Licitatório: Concorrência Pública. Objeto: Contratação de empresa para execução da 1ª e 2ª etapa da construção de ginásio poliesportivo, na sede do Município de Maranguape/CE, conforme projeto básico e demais anexos do edital. Prazo de Vigência do Contrato: 12 (doze) meses. Dotação Orçamentária: 04.01.12.361.0023.1.055 - 4.4.90.51.00. Assina(m) pelo (a) Contratado (a): Marco Antonio Araújo da Silva (Sócio Responsável). Assina(m) pelo(a) Contratante: José Eliomar Nunes Costa (Secretário Municipal de Educação).

EXTRATO DO CONTRATO Nº 07.15.05.22.001

Tomada de Preços nº 07.008/2015 TP. Contratante: Prefeitura de Maranguape/Secretaria do Trabalho de Desenvolvimento Social. Contratada: Construtora Construir LTDA ME - CNPJ Nº 08.260.627/0001-93. Data da Assinatura do Contrato: 22 de maio de 2015. Valor Global do Contrato: R$ 194.824,88 (cento e noventa e quatro mil, oitocentos e vinte e quatro reais e oitenta e oito centavos). Procedimento Licitatório: Tomada de Preços. Objeto: contratação de empresa para conclusão da cozinha comunitária no Bairro Novo Maranguape, de interesse da Secretaria de Trabalho e Desenvolvimento Social do Município de Maranguape, Ceará, conforme projeto básico e demais anexos do edital. Prazo de Vigência do Contrato: 12 (doze) meses. Dotação Orçamentária: 07.20.08.306.0013.2.191-4.4.90.51.00. Assina(m) pelo(a) Contratado(a): Francisco Ítalo Lopes de Moura (Sócio Responsável). Assina(m) pelo(a) Contratante: Francisco Elizane Umbelino Ribeiro (Secretário do Trabalho de Desenvolvimento Social do Município de Maranguape).

PREFEITURA MUNICIPAL DE MARCO

AVISO DE LICITAÇÃO TOMADA DE PREÇOS Nº 2505.01/2015

Comunica aos interessados que no dia 09 de junho de 2015, às 08:00 horas, estará abrindo licitação na modalidade Tomada de Preço Nº 2505.01/2015, cujo objeto é: Construção do Muro de contorno do Posto de Saúde do Conj. Raimundo Jovino na sede do Município de Marco-CE. O Edital completo estará disponível a partir da data desta publicação, no horário de atendimento ao público, de 08:00 às 12:00 horas.

Marco-CE, 22 de maio de 2015.
FRANCISCO JUNIS SOUZA FARIAS
Presidente da Comissão Permanente de Licitação

PREFEITURA MUNICIPAL DE MASSAPÊ SECRETARIA DE EDUCAÇÃO

AVISO DE LICITAÇÃO CONCORRÊNCIA Nº 3180501/2015

DATA DE ABERTURA: 24/06/2015, às 14h30min. OBJETO: Execução de Obras de Reforma de 10 (Dez) Escolas do Município de Massapê-CE. Modalidade: Concorrência Nº 3180501/2015, Secretaria de Educação. VALOR DO EDITAL: R$ 100,00. INFORMAÇÕES: Comissão de Licitação, Rua Major José Paulino, Nº 191, Centro. Fones: (88) 3643-1499 / 1066.

Massapê-CE, 18 de maio de 2015.
FIRMINA AGUIAR SILVA
Secretária

SECRETARIA DE SAÚDE

AVISO DE ADIAMENTO PREGÃO PRESENCIAL Nº 4300401/2015

NOVA DATA DE ABERTURA: 01/06/2015, às 14h30min. OBJETO: Adiamento da Sessão de Abertura da Licitação para Aquisição de gêneros alimentícios não perecíveis destinados aos Programas da Secretaria de Saúde. Modalidade: Pregão Presencial Nº 4300401/2015, Adendo Nº 01, Secretaria de Saúde. INFORMAÇÕES: Comissão de Licitação, Rua Major José Paulino, Nº 191, Centro. Fones: (88) 3643-1499 / 1066.

Massapê-CE, 22 de maio de 2015.
FRANCISCO ROSEMIRO GUIMARÃES
XIMENES NETO
Secretário

PREFEITURA MUNICIPAL DE MOMBAÇA

AVISOS DE LICITAÇÃO PREGÃO PRESENCIAL Nº 10/2015DIVE-PP

O Presidente da CPL deste Município torna público o Edital do Pregão Presencial Nº 010/2015DIVE-PP - Secretarias Mombaça, cujo objeto é o Registro de Preços, consignado em ata, pelo prazo de 12 (doze) meses, para futura e eventual aquisição de pneus novos, câmaras de ar e protetores para os veículos das diversas Secretarias do Município de Mombaça. Abertura dia 10/06/2015, às 09:00h, na Sala da CPL, no Paço Municipal. Informações: Rua Dona Anésia Castelo, nº 01, Centro ou pelo fone (88) 3583-1997.

PREGÃO PRESENCIAL Nº 14/2015SESA-PP

O Presidente da CPL deste Município torna público o Edital do Pregão Presencial Nº 014/2015SESA-PP - Secretaria de Saúde, que tem como objeto o Registro de Preços, Consignado em Ata, pelo prazo de 12 (doze) meses, para aquisição de medicamentos e material médico hospitalar, para suprir as necessidades da Secretaria de Saúde do município de Mombaça, com data de abertura marcada para o dia 09/06/2015 às 09:00h na Sala da CPL, no Paço Municipal. Informações: Rua Dona Anésia Castelo, nº 01, Centro, ou pelo Fone: (0xx88)3583-1997.

Mombaça-CE, 22 de maio de 2015
FRANCISCO NEILDO DE OLIVEIRA VERAS

PREFEITURA MUNICIPAL DE MONSENHOR TABOSA

EXTRATOS DE CONTRATOS

ORIGEM: Pregão Presencial Nº 00.007/2015-PP. Extrato do Contrato Nº 20150522001. CONTRATANTE: Gabinete do Prefeito. CONTRATADA: FRANCISCO DE ASSIS OLIVEIRA RABELO - EPP. OBJETO: Aquisição de pneus, câmaras de ar, protetores de aros e baterias atendendo as necessidades de diversas Secretarias do Município de Monsenhor Tabosa-CE. VALOR TOTAL: R$ 9.960,00 (Nove Mil Novecentos e Sessenta Reais). DOTAÇÃO ORÇAMENTÁRIA: 0201.04.122.0402.2.003 - 3.3.90.30.00. VIGÊNCIA: 22 de maio de 2015 a 31 de Dezembro de 2015. DATA DA ASSINATURA: 22 de maio de 2015.

ORIGEM: Pregão Presencial Nº 00.007/2015-PP. Extrato do Contrato Nº 20150522002. CONTRATANTE: Secretaria de Administração e Finanças. CONTRATADA: FRANCISCO DE ASSIS OLIVEIRA RABELO - EPP. OBJETO: Aquisição de pneus, câmaras de ar, protetores de aros e baterias atendendo as necessidades de diversas Secretarias do Município de Monsenhor Tabosa-CE. VALOR TOTAL: R$ 8.060,00 (Oito Mil e Sessenta Reais). DOTAÇÃO ORÇAMENTÁRIA: 0301.04.122.0401.2.004 -3.3.90.30.00. VIGÊNCIA: 22 de maio de 2015 a 31 de Dezembro de 2015. DATA DA ASSINATURA: 22 de maio de 2015.

ORIGEM: Pregão Presencial Nº 00.007/2015-PP. Extrato do Contrato Nº 20150522003. CONTRATANTE: Secretaria de Obras. CONTRATADA: FRANCISCO DE ASSIS OLIVEIRA RABELO - EPP. OBJETO: Aquisição de pneus, câmaras de ar, protetores de aros e baterias atendendo as necessidades de diversas Secretarias do Município de Monsenhor Tabosa-CE. VALOR TOTAL: R$ 75.160,00 (Setenta e Cinco Mil Cento e Sessenta Reais). DOTAÇÃO ORÇAMENTÁRIA: 0501.04.122.0402.2.025 -3.3.90.30.00. VIGÊNCIA: 22 de maio de 2015 a 31 de Dezembro de 2015. DATA DA ASSINATURA: 22 de maio de 2015.

ORIGEM: Pregão Presencial Nº 00.007/2015-PP. Extrato do Contrato Nº 20150522004. CONTRATANTE: Negócios Rurais e Abastecimento. CONTRATADA: FRANCISCO DE ASSIS OLIVEIRA RABELO - EPP. OBJETO: Aquisição de pneus, câmaras de ar, protetores de aros e baterias atendendo as necessidades de diversas Secretarias do Município de Monsenhor Tabosa-CE. VALOR TOTAL: R$ 70.080,00 (Setenta Mil e Oitenta Reais). DOTAÇÃO ORÇAMENTÁRIA: 0601.04.122.0402.2.031 - 3.3.90.30.00. VIGÊNCIA: 22 de maio de 2015 a 31 de Dezembro de 2015. DATA DA ASSINATURA: 22 de maio de 2015.

ORIGEM: Pregão Presencial Nº 00.007/2015-PP. Extrato do Contrato Nº 20150522005. CONTRATANTE: Secretaria de Educação. CONTRATADA: FRANCISCO DE ASSIS OLIVEIRA RABELO - EPP. OBJETO: Aquisição de pneus, câmaras de ar, protetores de aros e baterias atendendo as necessidades de diversas Secretarias do Município de Monsenhor Tabosa-CE. VALOR TOTAL: R$ 129.580,00 (Cento e Vinte e Nove Mil Quinhentos e Oitenta Reais). DOTAÇÃO ORÇAMENTÁRIA: 0402.12.361.1203.2.019 - 3.3.90.30.00. VIGÊNCIA: 22 de maio de 2015 a 31 de Dezembro de 2015. DATA DA ASSINATURA: 22 de maio de 2015.

ORIGEM: Pregão Presencial Nº 00.007/2015-PP. Extrato de Contrato Nº 20150522006. CONTRATANTE: Secretaria de Saúde. CONTRATADA: FRANCISCO DE ASSIS OLIVEIRA RABELO - EPP. OBJETO: Aquisição de pneus, câmaras de ar, protetores de aros e baterias atendendo as necessidades de diversas Secretarias do Município de Monsenhor Tabosa-CE. VALOR TOTAL: R$ 109.500,00 (Cento e Nove Mil e Quinhentos Reais). DOTAÇÃO ORÇAMENTÁRIA: 0701.10.122.1009.2.033 - 3.3.90.30.00. VIGÊNCIA: 22 de maio de 2015 a 31 de Dezembro de 2015. DATA DA ASSINATURA: 22 de maio de 2015.

ORIGEM: Pregão Presencial Nº 00.007/2015-PP. Extrato do Contrato Nº 20150522007. CONTRATANTE: Secretaria do Trabalho e Assistência Social. CONTRATADA: FRANCISCO DE ASSIS OLIVEIRA RABELO - EPP. OBJETO: Aquisição de pneus, câmaras de ar, protetores de aros e baterias atendendo as necessidades de diversas Secretarias do Município de Monsenhor Tabosa-CE. VALOR TOTAL: R$ 20.400,00 (Vinte Mil e Quatrocentos Reais). DOTAÇÃO ORÇAMENTÁRIA: 0801.08.122.0815.2.045 -3.3.90.30.00. VIGÊNCIA: 22 de maio de 2015 a 31 de Dezembro de 2015. DATA DA ASSINATURA: 22 de maio de 2015.

PREFEITURA MUNICIPAL DE NOVO ORIENTE

AVISO DE LICITAÇÃO TOMADA DE PREÇOS Nº ASTP001/2015

A Comissão de Licitação torna público que no próximo dia 26 de maio de 2015 às 08:00 horas, estará abrindo as propostas de preços referentes à Tomada de Preços nº ASTP001/15, que tem por objeto a construção de um prédio do CRAS, na sede do Município de Novo Oriente.

Novo Oriente-CE, 22 de maio de 2015.
NEIA ARAUJO DE SOUZA
Presidente da CPL

PREFEITURA MUNICIPAL DE PACAJÚS

EXTRATO DE CONTRATO

Tomada de Preços Nº 2015.04.10-001-TP - Contratante: Prefeitura Municipal de Pacajus. Contratada: Alem do Horizonte Construções LTDA EPP. Data de Assinatura do Contrato: 22 de maio de 2015. Validade do Contrato: 150 (cento e cinquenta) dias. Valor Global: R$ 713.385,17 (setecentos e treze mil, trezentos e oitenta e cinco reais e dezessete centavos). Procedimento: Tomada de Preços. Objeto: Execução da obra de infraestrutura turística com recapeamento da entrada da cidade do Município de Pacajus CE. Prazo de Execução: 120 (cento e vinte) dias. Origem dos Recursos: Federal PT-1004771-44. Dotação: 15.01 - 26.782.1801.1.035 e elemento de despesa 44.90.51.00. Assina pela Contratante: Cláudio Augusto da Silva Dantas - Secretário de Infraestrutura. Assina Pela Contratada: Alem do Horizonte Construções LTDA EPP, Ramon Ramires Farias Noronha, inscrito no CPF nº 620.739.233-72, Sócio Administrador.

SECRETARIA DA INFRAESTRUTURA

AVISO DE HOMOLOGAÇÃO E ADJUDICAÇÃO TOMADA DE PREÇOS Nº 2015.04.10-001-TP

O Secretário da Infraestrutura de Pacajus Sr. Cláudio Augusto da Silva Dantas, no uso de suas atribuições legais e, considerando a Comissão de Licitação cumprido todas as exigências do procedimento de licitação cujo objeto é a execução da obra de infraestrutura turística com recapeamento da entrada da cidade do Municipio de Pacajus - CE. Conforme Anexos I e II parte integrante deste Processo vem, homologar e adjudicar o presente processo administrativo de licitação nº 2015.04.10-001-TP, para que produza os efeitos legais e jurídicos. Assim, no termo da legislação vigente, fica o presente processo Homologado e Adjudicado em favor de: Alem do Horizonte Construções LTDA EPP, inscrito no CNPJ/MF sob o nº 15.372.706/0001-51, no valor global de R$ 713.385,17 (setecentos e treze mil, trezentos e oitenta e cinco reais e dezessete centavos), representante legal: Ramon Ramires Farias Noronha, inscrito no CPF nº 620.739.233-72 Sócio Administrador.

Pacajus-CE, 22 de maio de 2015.
CLÁUDIO AUGUSTO DA SILVA DANTA

COMERCIALIZAÇÃO PROIBIDA POR TERCEIROS

PREFEITURA MUNICIPAL DE PACATUBA

AVISO DE RETIFICAÇÃO
PREGÃO PRESENCIAL Nº 2015.05.20.01

A Prefeitura Municipal de Pacatuba, através da sua Comissão de Pregão, torna público a Errata do Aviso de Pregão Presencial nº 2015.05.20.01, publicado neste Jornal do DOU na edição do dia 22 de maio de 2015, na página 175, seção 3.

Onde se Lê: "Contratação de empresa apta a prestar serviço de Dedetização nos prédios de responsabilidade da Secretaria de Educação da Prefeitura Municipal de Pacatuba, de acordo com as especificações e quantitativos contidos no Termo de Referência, Anexo I", Leia-se agora: "Registro de preços para eventual e futura Contratação de empresa apta a prestar serviço de Dedetização nos prédios de responsabilidade da Secretaria de Educação da Prefeitura Municipal de Pacatuba, de acordo com as especificações e quantitativos contidos no Termo de Referência, Anexo I".

Pacatuba-CE, 22 de maio de 2015
CAMILA COSTA PINTO PEDROSA
Pregoeira

PREFEITURA MUNICIPAL DE PEREIRO

AVISO DE LICITAÇÃO
PREGÃO PRESENCIAL Nº 2015.05.21.01FME

A Prefeitura Municipal de Pereiro, através da comissão de licitação, torna público, que fará realizar licitação, na modalidade de Pregão Presencial, autuada sob o nº 2015.05.21.01FME, tendo como objeto a aquisição de material de construção, hidráulico e seus acessórios, para atender as necessidades da Secretaria Municipal de Educação e Escolas da Rede Municipal de ensino, Tipo Menor Preço, com data de abertura marcada para o dia 09 de junho de 2015, às 09:00 horas, na sala da comissão de licitação, na sede da Prefeitura Municipal. maiores informações poderão ser obtidas em dias de expediente normal.

Pereiro-CE, 22 de maio de 2015.
EDNILSON NUNES AIRES
Pregoeiro

PREFEITURA MUNICIPAL DE SALITRE

AVISO DE LICITAÇÃO
TOMADA DE PREÇOS Nº 2015.05.21.01STDS

A Prefeitura Municipal de Salitre, através da comissão permanente de licitação, torna público, que fará realizar licitação, na modalidade de Tomada de Preços, autuada sob o nº 2015.05.21.01STDS, cujo objeto é a contratação de profissional para prestar serviços de assistência social, com carga horária de 30 horas semanais, junto ao CRAS - Centro de Referencia de Assistência Social - Lagoa dos Crioulos, Tipo Menor Preço, com data de abertura marcada para o dia 10 de junho de 2015, às 08:30 horas, na sala da comissão de licitação na sede da Prefeitura Municipal.

Salitre-CE, 22 de maio de 2015.
JOÃO ADONIRAN FIALHO CAVALCANTE
Presidente da Comissão

PREFEITURA MUNICIPAL DE SÃO BENEDITO

AVISO DE LICITAÇÃO
TOMADA DE PREÇOS Nº 09.003/2015-TP

A CPL de São Benedito-Ce, torna público para conhecimento dos interessados que realizará no dia 11 de junho de 2015, às 09:00 horas, na sala da Comissão, localizada à Rua Paulo Marques, nº 378, Centro, São Benedito/Ce, a sessão pública da Tomada de Preço, cujo objeto é contratação de empresa especializada para construção de uma quadra poliesportiva coberta no Bairro Chora, no Município de São Benedito/Ce. O edital e seus anexos, poderá ser adquirido junto à CPL de segunda à sexta-feira no horário de 08h às 12h.

São Benedito-Ce, 21 de maio de 2015.
DJANE GONÇALVES ALCÂNTARA MACIEL
Presidente da CPL

PREFEITURA MUNICIPAL DE TAUÁ

EXTRATOS DE INSTRUMENTOS CONTRATUAIS

Contratos nºs 0901.01/2015-01-SME, 0901.01/2015-02-SME, 0901.01/2015-03-SME, 0901.01/2015-04-SME. Origem da Concorrência Pública nº 0901.01/2015-SME, cujo objeto é a execução dos serviços de construção de 04 (quatro) escolas em diversas Localidades do Município de Tauá-CE. Contratada: Consórcio Inhamuns, vencedora com o valor global de R$ 8.013.479,31 (oito milhões treze mil quatrocentos e setenta e nove reais e trinta e um centavos), sob a Dotação Orçamentária nº 15.15.12.361.0231.1.021 e Elemento de Despesas nº 44.90.51.00. Assina pela Contratante: Matilde Gomes Cavalcante. Assina pela Contratada: Edmilson Correia de Vasconcelos Junior.

SECRETARIA DA EDUCAÇÃO

AVISO DE HOMOLOGAÇÃO E ADJUDICAÇÃO
CONCORRÊNCIA Nº 0901.01/2015-SME

Cujo objeto é a execução dos serviços de construção de 04 (quatro) escolas em diversas Localidades do Município de Tauá-CE, em favor da empresa Consórcio Inhamuns, vencedora com o valor global de R$ 8.013.479,31 (oito milhões treze mil quatrocentos e setenta e nove reais e trinta e um centavos).

Tauá-CE, 22 de maio de 2015.
MATILDE GOMES CAVALCANTE
Ordenadora de Despesas

PREFEITURA MUNICIPAL DE TIANGUÁ

AVISO DE LICITAÇÃO
TOMADA DE PREÇOS Nº 04.17.01/2015

Pelo presente Aviso e em cumprimento à Lei Nº 8.666/93 e suas alterações, a Comissão Permanente de Licitação da Prefeitura Municipal de Tianguá-CE comunica aos interessados que realizará no dia 10 de Junho de 2015, às 09h, na Av. Moises Moita, Nº 785, Planalto, Tianguá-CE, a Tomada de Preços Nº 04.17.01/2015, destinada a Contratação de empresa especializada para a Construção de Um Campo de Futebol, na Sede do Município de Tianguá-CE. Edital e mais informações poderão ser adquiridas no endereço supramencionado, de Segunda a Sexta-Feira, de 07h30min às 11h30min.

Tianguá-CE, 22 de maio de 2015.
ADRIEL NOGUEIRA E VASCONCELOS
Presidente da Comissão Permanente de Licitação

SECRETARIA MUNICIPAL DE INFRAESTRUTURA, TURISMO E MEIO AMBIENTE

EXTRATO DE CONTRATO

CONTRATANTE: Município de Tianguá - Secretaria de Infraestrutura, Turismo e Meio Ambiente. CONTRATADA: IMOBILIARIA E CONSTRUTORA CGL - LTDA, inscrita no CNPJ sob o Nº 07.178.089/0001-20. OBJETO: Contratação de empresa especializada para a pavimentação em pedra tosca em diversas ruas dos Bairros Frecherias e Monsenhor Tibúrcio, conforme PT: 1016288-32, no Município de Tianguá-CE. MODALIDADE DE LICITAÇÃO: Tomada de Preços Nº 04.06.02/2015. Contrato Nº 20150163. FUNDAMENTO LEGAL: Lei Federal Nº 8.666/93 e suas alterações posteriores. VALOR GLOBAL: R$ 493.797,63 (Quatrocentos e Noventa e Três Mil, Setecentos e Noventa e Sete Reais e Sessenta e Três Centavos). DOTAÇÃO ORÇAMENTÁRIA: 08.01.15.451.0354.1.026-4.4.90.51.00. VIGÊNCIA: 120 (Cento e Vinte) dias. FORO: Comarca de Tianguá - Ceará. DATA DA ASSINATURA: 21/05/2015. SIGNATÁRIOS: Altamirando Moreira Cavalcanti - Secretário de Infraestrutura, Turismo e Meio Ambiente e Gedilson Cardoso Louzeira - Sócio Proprietário.

AVISO DE HOMOLOGAÇÃO
TOMADA DE PREÇOS Nº 04.06.02/2015

A Prefeitura Municipal de Tianguá-CE, torna público através do Exmo. Sr. Altamirando Moreira Cavalcanti, Secretário Municipal de Infraestrutura, Turismo e Meio Ambiente, a Homologação do Procedimento Licitatório, Tomada de Preços Nº 04.06.02/2015, cujo OBJETO é a Contratação de empresa especializada para a pavimentação em pedra tosca em diversas ruas dos Bairros Frecherias e Monsenhor Tibúrcio, conforme PT: 1016288-32, no Município de Tianguá-CE. EMPRESA VENCEDORA: IMOBILIARIA E CONSTRUTORA CGL LTDA, inscrita no CNPJ sob o Nº 07.178.089/0001-20. VALOR GLOBAL: R$ 493.797,63 (Quatrocentos e Noventa e Três Mil, Setecentos e Noventa e Sete Reais e Sessenta e Três Centavos).

Tianguá-CE, 22 de maio de 2015.
ALTAMIRANDO MOREIRA CAVALCANTI

ESTADO DO ESPÍRITO SANTO

PREFEITURA MUNICIPAL DE ÁGUA DOCE DO NORTE

AVISO DE LICITAÇÃO
TOMADA DE PREÇOS Nº 4/2015

1 - Tipo: Menor Preço por empreitada global.
2 - Prefeitura Municipal de Agua Doce do Norte, ES;
3 - Fundamento Jurídico: § 2º do Art. 22 da Lei 8.666/1993.
4 - Objeto: Constitui o objeto desta Licitação . contratação de uma empresa de Construção Civil para a execução de drenagem pluvial e pavimentação das Ruas Sebastião Marinho, Rua Protázio Elizeu e Orlando Costa Neves, Centro, Água Doce do Norte, ES.
5-Retirada Edital: Sala CPL, na Av. Sebastião Coelho de Souza, 081, Agua Doce do Norte, ES, até 12.06.2015.
6 - Abertura: 15.062015, às 08:30h, na sala na C.P.L.
8 - Informações: Tel. 27-3759-1122, de 07h30min as 17h00minh. CPL e pelo E-mail:licitacao@aguadocedonorte.es.gov.br

Em 20 de maio de 2015.
PAULO MARCIO LEITE RIBEIRO
Prefeito

PREFEITURA MUNICIPAL DE ANCHIETA

RESULTADO DE JULGAMENTO
TOMADA DE PREÇOS Nº 2/2015-CELO

CONVENIO CONTRATO Nº 0813536/2014/MC
PROC 2597.1021564-64/2014 - SICONV - 54535/2014

O Município de Anchieta, através da Comissão Especial de Licitação de Obras, torna público resultado da licitação em referência, Devidamente adjudicado/homologado pelo Prefeito, em atendimento à Lei n° 8.666/93, cujo objeto: Contratação de empresa especializada em construção civil, para CONSTRUÇÃO DO CEU DAS ARTES DE ANCHIETA-ES, com aplicação de materiais e serviços de mão de obra, conforme CONVENIO CONTRATO Nº 0813536/2014/MC - PROC 2597.1021564-64/2014 - SICONV - 54535/2014, Conforme especificações constantes da planilha de especificações, quantitativos e preços.

Empresa vencedora: TECFORTE CONSTRUTORA E INCORPORADORA LTDA ME

CNPJ: 11.809.838/0001-47. VALOR GLOBAL R$ 1.037.996,19 (hum milhão trinta e sete mil novecentos e noventa e seis reais e dezenove centavos).

Prazo de Execução: 05 (cinco) meses.

Recurso: 13.392.0048.1.0289-4.4.90.51.99-1.502.001 - 1.000.001 - CONVENIO CONTRATO Nº 0813536/2014/MC - PROC 2597.1021564-64/2014 - SICONV - 54535/2014.

Processo Administrativo: 005676/2015

Anchieta, 22 de maio 2015.
MARCUS VINICIUS DOELINGER ASSAD

PREFEITURA MUNICIPAL DE BARRA DE SÃO FRANCISCO

AVISOS DE LICITAÇÃO
PREGÃO PRESENCIAL Nº 35/2015

1. Síntese do objeto: Aquisição de 03 (três) veículos zero km, para atender às necessidades da Secretaria Municipal de Educação, conforme Termo de Referência em anexo.

2. Tipo de licitação: Pregão Presencial 000035/2015 - MENOR PREÇO POR LOTE.

3. Audiência para recebimento, abertura dos envelopes e julgamento da documentação e das propostas: às 08:30 horas do dia 08 de junho de 2015.

4. Local para a audiência, informações e obtenção do Edital e seus anexos: Comissão Permanente de Licitação, sito na Rua Desembargador Danton Bastos, nº 01, Centro, na cidade de Barra de São Francisco - Estado do Espírito Santo, ou através do site www.pmbsf.es.gov.br.

PREGÃO PRESENCIAL Nº 36/2015

1. Síntese do objeto: Aquisição de equipamentos para serem utilizados pela Associação de Catadores de Materiais Recicláveis de Barra de São Francisco-ES (AMARBASC), conforme pactuado com o Conselho Municipal de Assistência Social, de acordo com o Termo de Referência em anexo.

2. Tipo de licitação: Pregão Presencial 000036/2015 - MENOR PREÇO POR LOTE.

3. Audiência para recebimento, abertura dos envelopes e julgamento da documentação e das propostas: às 08:30 horas do dia 09 de junho de 2015.

4. Local para a audiência, informações e obtenção do Edital e seus anexos: Comissão Permanente de Licitação, sito na Rua Desembargador Danton Bastos, nº 01, Centro, na cidade de Barra de São Francisco - Estado do Espírito Santo, ou através do site www.pmbsf.es.gov.br.

Barra de São Francisco, 21 de maio de 2015
JOANA DARC ALVES VILELA
Pregoeira

PREFEITURA MUNICIPAL DE CARIACICA

RESULTADO DE JULGAMENTO
TOMADA DE PREÇOS Nº 5/2015

O Município de Cariacica, através da Comissão Permanente de Licitação torna público para conhecimento dos interessados, o resultado do Edital acima citado.

Empresa Vencedora: Glauco de Oliveira Manso Engenharia e Serviços ME com o valor global de R$ 270.000,00 (duzentos e setenta mil reais). A ata de julgamento, bem como o processo licitatório encontra-se à disposição dos interessados na sala da Comissão de Licitação.

Cariacica-ES, 22 de maio 2015.
MARIA DA PENHA ROSA SODRÉ
Presidente da Comissão

AVISO DE HOMOLOGAÇÃO
PREGÃO ELETRÔNICO Nº 128/2014

Objeto: Aquisição de aparelho de ar condicionado com instalação, para serem destinados ao projeto mulheres da paz e protejo nos bairros Flexal I e II.

EXEMPLAR DE ASSINATURA - IMPRENSA NACIONAL

O Município de Cariacica, torna público, que HOMOLOGOU o PE nº. 128/2014, que teve o seguinte resultado:

Lote 1: MIX COMÉRCIO E SERVIÇOS EIRELI EPP no valor total de R$ 15.200,00 (quinze mil e duzentos reais).

Processo nº. 26.919/2014.

Cariacica, 22 de maio de 2015.
HELENICE BRENDA C. SANT'ANA
Pregoeira

PREFEITURA MUNICIPAL DE FUNDÃO

EXTRATO DE CONTRATO

Espécie: Contrato nº 100/2015 Pregão Presencial nº 039/2015Processo Administrativo n°. 1444/2015Contrato n°. 100/2014Contratante: Município de Fundão/ESContratada: AM 2 JORNALISMO E PUBLICIDADE - ME/EPPCNPJ: 05.471.229/0001-28Objeto: O presente contrato tem por objeto a Contratação de pessoa jurídica especializada na prestação de serviços de veiculação em jornal de circulação regional para divulgação de balancetes contábeis e seus anexos, considerando que a Lei Complementar nº. 101/2000 de 04 de maio de 2000 determina a publicação de Relatórios Resumidos de Execução Orçamentárias (RREO) e Relatórios DE Gestão Fiscal em períodos bimestrais e semestrais respectivamente, visando atender a necessidades deste município durante parte do exercício de 2015, de acordo com as especificações constantes do termo de referencia.Vigência: 31 de dezembro de 2015. Valor: O Contratante pagará a Contratada pelas publicações descritas na Cláusula Primeira o valor de R$ 14,08 (quatorze reais e oito centavos), por cm/col, totalizando um valor estimado de R$ 108.472,32 (cento e oito mil e quatrocentos e setenta e dois reais e trinta e dois centavosDotação: 017100.0412300022.076.33903900000Ficha: 604 FR.: 16040000.

AVISO DE HOMOLOGAÇÃO
PREGÃO PRESENCIAL Nº 39/2015

O Municipio de Fundão - ES, em conformidade com a Lei nº 10.520/2.002, Lei nº 8.666/1.993 (subsidiariamente) e LC 123/06, vêm tornar público o RESULTADO, devidamente HOMOLOGADO em 21/05/2015, do Pregão Presencial nº 039/2015, que tem como objeto a contratação de empresa para prestação de serviços de veiculação em jornal de circulação regional para divulgação de balancetes contábeis e seus anexos, visando atender a necessidade deste Município durante parte do exercício 2015, onde a licitante:

AM2 JORNALISMO E PUBLICIDADE LTDA ME foi a vencedora no valor unitário por Cm/Col de R$ 14,08 (Quatorze reais e oito centavos), totalizando um valor global de R$ 108.472,32 (Cento e oito mil e quatrocentos e setenta e dois reais e trinta e dois centavos).

Fundão - ES, 21 de maio de 2015.
MARIA DULCE RÚDIO SOARES
Prefeita

PREFEITURA MUNICIPAL DE IBITIRAMA

AVISO DE LICITAÇÃO
PREGÃO ELETRÔNICO Nº 33/2015

O Pregoeiro e a Equipe de Apoio da Prefeitura Municipal de Ibitirama - ES, constituída pelo Decreto nº 307/2014, torna público para conhecimento dos interessados, que se fará realizar no dia 08 de junho de 2015, às 10h00min, PREGÃO ELETRÔNICO 033/2015. LOCAL DE REALIZAÇÃO: www.licitacoes-e.com.br. OBJETO: contratação de empresa para fornecimento de equipamentos para instalação de unidades de referência hortas, em atendimento ao Convênio CAIXA/MDA/PRONAT 714938/2009. Edital disponível para download, gratuitamente, em www.ibitirama.es.gov.br TIPO: Menor Preço por Lote. FONTE DE RECURSO: Convênio CAIXA/MDA/PRONAT 714938/2009/Próprio.

Ibitirama - ES, 22 de maio de 2015.
JOSIMAR XAVIER DA COSTA

PREFEITURA MUNICIPAL DE ITAGUAÇU

AVISO DE LICITAÇÃO
CONCORRÊNCIA N° 1/2015
Reabertura

O Presidente da CPL torna público que a sessão para reabertura do procedimento licitatório retomando a 2ª fase do certame (Abertura de Proposta de Preços) referente à Concorrência nº001/2015, conforme rege a intimação do Poder Judiciário através de mandato de segurança processo nº0000353-44.2015 para abertura do envelope proposta da empresa COPREMAG CONSTRUTORA E PREMOLDADOS GUANDU LTDA-EPP será no dia 28/05/2015 às 09h00min na sala de reuniões da Comissão Permanente de Licitação, no prédio da Prefeitura Municipal, localizado na Rua Vicente Peixoto de Mello, nº08- Centro- Itaguaçu/ES. Maiores informações poderão ser obtidas pelo tel:.(27) 3725-1103, ramal 3030 ou pelo e-mail: licitacao@itaguacu.es.gov.br.

Itaguaçu-ES, 21 de maio de 2015.
FÁBIO LUIZ DO NASCIMENTO

AVISO DE REVOGAÇÃO
CONCORRÊNCIA Nº 1/2015

Processo nº 4864/2014

DARLY DETTMANN, Prefeito Municipal de Itaguaçu, Estado do Espírito Santo, considerando a intimação do Poder Judiciário através de mandato de segurança processo nº0000353-44.2015, determinando a Habilitação e Classificação a 2ª fase do certame licitatório à empresa COPREMAG CONSTRUTORA E PREMOLDADOS GUANDU LTDA-EPP, para apresentação e abertura da proposta de preços, DECIDO revogar a homologação e demais Atos administrativos da Concorrência nº 001/2015 para que seja marcada nova data de abertura do certame, notificando as demais licitantes habilitadas para acompanhar o procedimento na qual rege os autos do mandato de segurança.

Itaguaçu-ES, 19 de maio de 2015.
DARLY DETTMANN

PREFEITURA MUNICIPAL DE NOVA VENÉCIA

EXTRATO DO 2º TERMO ADITIVO
AO CONTRATO Nº 21/2014

Tomada de Preços nº 2/2014
Processo nº 449682/2015 - Contratante: Município de Nova Venécia-ES por intermédio do Fundo Municipal de Saúde. Contratada: Tassinari & Rossine LTDA - EPP. Do Aditivo: Prorrogação do prazo de vigência e execução do contrato de 15/05/2015 a 11/09/2015 e acréscimo no valor de R$ 55.136,78 (cinquenta e cinco mil, cento e trinta e seis reais e setenta e oito centavos), planilha anexa ao Termo Aditivo, conforme consta do processo. Permanecendo em vigor as demais cláusulas e condições não alteradas pelo presente termo aditivo. Data Assinatura: 14/05/2015.

PREFEITURA MUNICIPAL DE SANTA LEOPOLDINA

EXTRATO DO TERMO ADITIVO

Espécie: Aditivo nº 1/2015 ao Contrato Administrativo nº 156/2014 CONTRATADA: CONSTRUTORA ARCO IRIS LTDA EPP. OBJETO: prorrogação do prazo de execução do Contrato Administrativo N.º 156/2014, por mais 06 (seis) meses, com início a partir de 03/04/2015 e término previsto em 03/10/2015.

AVISO DE LICITAÇÃO
CONCORRÊNCIA Nº 1/2015

O Município de Santa Leopoldina torna público que fará realizar CONCORRÊNCIA PÚBLICA Nº. 001/2015 em conformidade c/ a Lei nº. 8.666/93 e suas alterações posteriores, objetivando a CONTRATAÇÃO DE EMPRESA DE SERVIÇOS DE ENGENHARIA PARA CONSTRUÇÃO DE MURO DE CONTENÇÃO DE ENCOSTA NO MUNICÍPIO DE SANTA LEOPOLDINA. ENTREGA DOS ENVELOPES - A partir das 8:30h do dia 25.06.2015, no protocolo Geral do Município. ABERTURA DA SESSÃO - As 9:00h do dia 25.06.2015, na Sala da CPL, na Av. Pref. Hélio Rocha, nº. 1.022 - Santa Leopoldina/ES. Contatos através do tel.: (27) 3266-1016 e pelo e-mail: cpl_pmsl@yahoo.com.br.

Sta. Leopoldina, 22, de maio de 2015.
LEOMAR LAURETT
Presidente da CPL

PREFEITURA MUNICIPAL DE SANTA TERESA

AVISO DE LICITAÇÃO
TOMADA DE PREÇOS Nº 3/2015

OBJETO: Contratação de empresa especializada para a construção de um campo de futebol society, com o fornecimento de todo material necessário compreendido na planilha orçamentária.
RECEBIMENTO DAS PROPOSTAS: 9h do dia 09/06/2015.
LOCAL: Prefeitura Municipal de Santa Teresa - Rua Darly Nerty Vervloet, 446 - Centro, Santa Teresa - ES.
Contato para informações adicionais:
Tel./Fax: (27) 3259 - 3853/3861
E-mail:licitacao@santateresa.es.gov.br
Site: www.santateresa.es.gov.br

Santa Teresa, 22 de maio de 2015
KENEDY CORTELETTI
Presidente da CPL

PREFEITURA MUNICIPAL DE SÃO GABRIEL DA PALHA

AVISO DE LICITAÇÃO
TOMADA DE PREÇOS Nº 16/2014

DATA DE ABERTURA: 11/06/2015 ás 13h. OBJETO: Contratação de empresa para execução da obra de construção da Unidade de Saúde do Bairro Boa Vista. O edital poderá ser retirado através do site www.saogabriel.es.gov.br, demais informações pelo telefone 00 XX 27 3727-1366, ramal 362.

São Gabriel da Palha, 21 de maio de 2015.
TIAGO GUIMARÃES TEIXEIRA
Presidente da CPL

PREFEITURA MUNICIPAL DE SÃO MATEUS

AVISO DE LICITAÇÃO
PREGÃO ELETRÔNICO Nº 9/2015

A Prefeitura Municipal de São Mateus torna público que fará realizar licitação na modalidade de "Pregão Eletrônico", tipo "menor preço", através do site www.bb.com.br, link Licitações
PREGÃO ELETRÔNICO Nº 9/2015
Objeto: aquisição de caminhão toco no chassi.
Inicio de entrega das propostas: dia 25/05/2015.
Abertura das propostas: às 13:00H do dia 08/06/2015.
Início da sessão de disputa: às 13:30H do dia 08/06/2015.

São Mateus, 22 de maio de 2015.
CONRADO BARBOSA ZORZANELLI
Pregoeiro

FUNDO MUNICIPAL DE SAÚDE

AVISO DE LICITAÇÃO
TOMADA DE PREÇOS N° 3/2015

OBJETO: Contratação de empresa de engenharia para construção de remanescente de obra da Unidade de Básica de Saúde Verônica Favalessa Pestana No Bairro Santo Antônio No Município de São Mateus/ES.

O RECEBIMENTO e ABERTURA DAS PROPOSTAS ocorrerá no dia 09/06/2015 às 13:30h, no endereço Av. Jones dos Santos Neves, 70 - Centro - São Mateus - ES, Sede da Prefeitura.

CONSULTA E/OU AQUISIÇÃO DOS EDITAIS: exclusivamente pelo sítio da PMSM www.saomateus.es.gov.br.

São Mateus, 22 de maio de 2015.
CASTORINA PEREIRA BARBOSA DA ROCHA
Presidente da CPL

PREFEITURA MUNICIPAL DA SERRA

EXTRATO DE TERMO ADITIVO

NÚMERO : 103/2014 - 1º Aditivo
Partes: Prefeitura Municipal da Serra e a empresa Consorcio Wlamidan Objeto: Execução da obra de construção do Hospital Materno Infantil, neste Município.
Objetivo: Replanilhamento com alteração do valor do contrato.
Novo valor: R$ 57.321.579,99
Processo nº 30.519/2015

RESULTADO DE JULGAMENTO
PREGAO ELETRÔNICO Nº 24/2015

O Município de Serra/ES, através da Pregoeira, torna publico o resultado do (SRP) PREGAO ELETRÔNICO Nº 024/2015, processo nº 7618/2015-SEDU, destinado à REGISTRO DE PREÇOS (SRP), visando futura e eventual aquisições de gêneros alimentícios do grupo de Estocáveis para preparo de alimentação escolar municipal em atendimento ao Programa Nacional de Alimentação Escolar - PNAE, conforme segue: Lote I: VILA VITÓRIA MERCANTIL DO BRASIL LTDA. Valor R$ 1.288.940,00.

Lote II: VILA VITÓRIA MERCANTIL DO BRASIL LTDA Valor R$ 948.994,06.

Lote III: VILA VITÓRIA MERCANTIL DO BRASIL LTDA Valor R$ 450.950,00.

Lote IV: VILA VITÓRIA MERCANTIL DO BRASIL LTDA. Valor R$ 120.000,00.

Lote V: VILA VITÓRIA MERCANTIL DO BRASIL LTDA. Valor R$ 673.980,00.

Lote VI: DISTRIBUIDORA DE HORTIFRUTIGRANJEIRO BERGER LTDA. Valor R$ 312.468,00.

Lote VII: VILA VITÓRIA MERCANTIL DO BRASIL LTDA. Valor R$ 327.140,96.

Lote VIII: VILA VITÓRIA MERCANTIL DO BRASIL LTDA. Valor R$ 128.460,00.

Lote IX: VILA VITÓRIA MERCANTIL DO BRASIL LTDA. Valor R$ 218.447,00.

Lote X: VILA VITÓRIA MERCANTIL DO BRASIL LTDA. Valor R$ 117.600,00.

Serra, 22 de maio de 2015.
ELIZABETH REBONATO POTRATZ

COMERCIALIZAÇÃO PROIBIDA POR TERCEIROS

PREFEITURA MUNICIPAL DE VENDA NOVA DO IMIGRANTE

AVISO DE LICITAÇÃO
PREGÃO PRESENCIAL Nº 37/2015-SRP

A Prefeitura Municipal de Venda Nova do Imigrante - ES, através da Pregoeira, em cumprimento à Lei 8.666/93, 10.520/02, LC nº 123/06, torna público aos interessados que realizará licitação na modalidade Pregão Presencial tipo menor preço por lote.

OBJETO: aquisição de calcário dolomitico para atender a Secretaria Municipal de Agricultura - Convenio Nº 812754/14 - Ministerio da Agricultura

ABERTURA: 10/06/2015, às 12:30 horas.

Informações: Prefeitura Municipal de Venda Nova do Imigrante - Av. Evandi Américo Comarela, 385 - VNI - ES. Tel (28) 3546-1188 R: 251, de segunda à sexta-feira, no horário de 12:00 às 18:00 horas, ou pelo site www.vendanova.es.gov.br.

ALEXANDRA DE OLIVEIRA VINCO

PREFEITURA MUNICIPAL DE VILA VALÉRIO

AVISO DE LICITAÇÃO
PREGÃO PRESENCIAL Nº 17/2015

O Município de VILA VALÉRIO/ES, torna público que fará realizar licitação na modalidade de "Pregão Presencial", tipo "menor preço global", Objeto: Aquisição de Patrulha Mecanizada, em atendimento à Secretaria Municipal de Agricultura, conforme Contrato de Repasse nº 805736/2014, Processo nº 2596.1019440-96/2014, que entre si celebram a União Federal, por intermédio do Ministério da Agricultura, Pecuária e Abastecimento, representado pela Caixa Econômica Federal e o Município de Vila Valério/ES. CREDENCIAMENTO: 30 minutos antes da ABERTURA DA SESSÃO, a qual ocorrerá às 12h do dia 11 de junho de 2015. O edital completo está à disposição dos interessados nos dias úteis de 11às17h, de segunda à quinta, e, nas sextas-feiras, de 07às12h, e poderá ser requerido através do site: www.vilavalerio.es.gov.br. MAIORES INFORMAÇÕES: TEL. (027) 3728-1000.

JAIME JULIÃO VIEIRA
Pregoeiro

PREFEITURA MUNICIPAL DE VITÓRIA SECRETARIA MUNICIPAL DE SAÚDE

EXTRATOS DE INSTRUMENTOS CONTRATUAIS

Resumo de instrumentos de Contrato em atendimento ao artigo 61, parágrafo único da Lei Federal nº 8.666/93.

Contrato de Prestação de Serviços nº 188/2015
Processo Nº.: 6615323/2014
Contratante: Município de Vitória
Contratada: CLÍNICA RADIOLÓGICA HÉLIO RIBEIRO SANTOS LTDA.
Objeto: prestação de serviço de execução de exames de diagnóstico em ultrassonografia e radiografia, incluindo a realização e entrega de laudos dos exames aos usuários
Vigência: 12 (doze) meses a contar da assinatura do contrato, ou seja: de 11/05/2015 a 10/05/2016.
Valor: R$ 1.923.696,00 (um milhão, novecentos e vinte e três mil, seiscentos e noventa e seis reais)
Dotação: 15.01.10.302.0004.2.0033
Elemento de Despesa: 3.3.90.39.42
Fonte de Recurso: 1.203.0322
Nota de Empenho: 991-000

Segundo Termo de Aditamento ao Contrato de Prestação de Serviços nº 156/2014
Processo Nº.: 1990223/2014
Contratante: Município de Vitória
Contratada: CLÍNICA RADIOLÓGICA HÉLIO RIBEIRO SANTOS LTDA.
1.1.1 - decrescer em aproximadamente 22,48% (vinte e dois vírgula quarenta e oito por cento) o valor original do CONTRATO, em face da exclusão dos itens 2 e 4 do Anexo I do Contrato Originário, exames de Raio X digital e exames de Ultrassonografia, respectivamente, a partir da assinatura deste Termo; 1.1.2 - Prorrogar o prazo de vigência do presente Contrato por mais 06 (seis) meses.
Vigência: 15/05/2015 a 14/11/2015
Valor estimado do Aditivo: R$ 490.016,40 (quatrocentos e noventa mil, dezesseis reais e quarenta centavos)
Valor global estimado do Contrato: passa de R$ 1.036.133,60 (um milhão, trinta e seis mil, cento e trinta e três reais e sessenta centavos), para R$ 1.526.150,00 (um milhão, quinhentos e vinte e seis mil, cento e cinqüenta reais)
Dotação: 15.01.10.302.0004.2.0033
Elemento de Despesa: 3.3.90.39.42
Fontes de Recurso: 1.203.0042 e 1.203.0058
Notas de Empenho: 1021-000 e 1022-000

AVISO DE LICITAÇÃO
PREGÃO ELETRÔNICO

O Município de Vitória torna público que fará realizar licitação na modalidade Pregão Eletrônico, tipo menor preço por lote. O edital estará disponível nos sites www.vitoria.es.gov.br/licitacoes e www.licitacoes-e.com.br.

Pregão Eletrônico nº 082/2015 - Processo nº 7029062/2014
Objeto: Registro de preços para aquisição de tira testes para glicemia.
Início de entrega das propostas: dia 20/05/2015;
Abertura das propostas: às 11:00h do dia 29/05/2015;
Início da sessão de disputa: às 14:00h do dia 29/05/2015.
Dotação: 10.303.0004.2.0037 Elemento de Despesa: 3.3.90.30.36
Fonte: Recursos do Município, do Estado e da União.

Vitória-ES, 14 de maio de 2015.
IRES ALMERINDA NEVES MOSCHEN
Pregoeira

ESTADO DE GOIÁS

PREFEITURA MUNICIPAL DE ABADIÂNIA

AVISO DE LICITAÇÃO
TOMADA DE PREÇOS Nº 1/2015

TIPO: Menor Preço Global.
INTERESSADOS: Prefeitura Municipal de Abadiânia-Go e Ministério do Turismo.

O Presidente da CPL da Prefeitura de Abadiania-Go, torna público que a abertura das propostas alusivas a tomada de preços 001/2015, foi marcada para o dia 26 de maio as 08 horas da manhã.

Maiores Informações: (62) 3343-1113

Abadiânia, 22 de maio de 2015.
JOSÉ VANDERLI DE FARIA

AVISO DE REVOGAÇÃO
PREGÃO PRESENCIAL Nº 34/2015

O Pregoeiro Torna Público a Revogação do Pregão Presencial Nº 34/2015, Por Solicitação da Secretária Municipal de Agricultura, Pecuária e Abastecimento.
Fundamento Jurídico: Lei Federal 8.666/93.
Maiores Informações: (62) 3343-1113.

EDSON CLAYTON DIAS LOPES

PREFEITURA MUNICIPAL DE ACREÚNA

EXTRATO DE CONTRATO

Contrato n.º 057/2015. Licitação Tomada de Preços 001/2015. Objeto: execução sob regime de empreitada global para reforma das quadras do Município, localizadas nos Setores Nova Acreúna, Vila Rica, Núria e no Distrito de Arantina, conforme contrato de repasse nº 1008377-21/2013, conforme especificações e projeto em anexo. Valor Total: R$ 396.000,00. Vigência: O prazo de vigência iniciará com a data de sua assinatura e findará no período de 03 meses. Recursos: Dotações Orçamentárias: 0322.27.812.4022.2017.20150699/449051 - Fonte de Recurso: Código 100 (R$ 6.000,00); 0322.27.812.4022.2017.20150700/449051 - Fonte de Recurso: Código 123 (R$ 390.000,00). Contratante: O Município de Acreúna-GO. Contratada: CREMA Engenharia e Projetos Ltda-EPP. Data: 19/05/2015. Signatários: Prefeito Municipal Edmar Oliveira Alves Neto, pela contratante e o Sr. Hamilton Eduardo Crema Miranda, pela contratada.

EXTRATO DE REGISTRO DE PREÇOS Nº 8/2015

Espécie: Ata de Registro de Preços, decorrente do Pregão Eletrônico para Registro de Preços n °. 001/2015, Processo n° 2015000021, homologado pelo Prefeito Municipal em 30/04/2015. Contratante: Fundo Municipal de Saúde de Acreúna-Go. Objeto: Registro de Preços para aquisição de medicamentos, materiais hospitalares e materiais odontológicos para atender ao Fundo Municipal da Saúde de Acreúna. Vigencia: 30/04/2015 A 30/04/2016. Empresa: LM FARMA Industria e Comercio Ltda, CNPJ n°. 57.532.343/0001-14, com sede na Rua Jaraguão Nº 95 - Chácaras Reunidas - São José dos Campos - Sp, Cep. 12.238-410, Representada Pela Sua Bastante Procuradora Srª. Cibele Cristina Marques da Silva. Valor Total: R$ 2.031,20.

PREFEITURA MUNICIPAL DE ALEXÂNIA

AVISO
CONCORRÊNCIA Nº 1/2015

A CPL torna público que a Secretaria de Finanças e Administração, julgou IMPROCEDENTES os seguintes recursos: Processo n.º 001943/2015 (Construtora Centro Leste SA), Processo n.º 001911/2015 (Central Engenharia e Construtora Ltda), Processo n° 001923 (GW Construções e Incorporações Ltda) e Processo n.º 001924/2015 (ETEC-Empreendimentos Técnicos de Engenharia e Comércio Ltda), todos interpostos em desfavor da decisão que concluiu pela inabilitação das recorrentes na Concorrência n.º 001/2015. Maiores informações: 62-33367200. Em conseqüência dos atos citados, fica designado o dia 27 de maio de 2015, ás 8:00 horas, na sede da CPL, para abertura dos envelopes-propostas das licitantes consideradas habilitadas.

Alexânia, 22 de maio de 2015.
LUZILENE GONÇALVES DA COSTA SILVA
Presidente da CPL
Em exercício

PREFEITURA MUNICIPAL DE ANÁPOLIS

AVISO ADIAMENTO
RDC PRESENCIAL Nº 2/2015

A Comissão Permanente de Licitação - CPL do Município de Anápolis, constituída pelo Decreto nº. 38.181/2015, por motivo de falha na publicação, torna público o ADIAMENTO da licitação do tipo MENOR PREÇO, com EXECUÇÃO INDIRETA sob o regime de EMPREITADA POR PREÇO GLOBAL, na modalidade de REGIME DIFERENCIADO DE CONTRATAÇÃO - RDC PRESENCIAL Nº. 002/2015, para o dia 18 DE JUNHO DE 2015, às 09H00MIN, na sala de reuniões da CPL, sito à Avenida Brasil, nº. 200, Centro, nesta. OBJETO: CONTRATAÇÃO DE EMPRESA PARA CONSTRUÇÃO DO CENTRO DE INICIAÇÃO AO ESPORTE (CIE), em atendimento a Secretaria Municipal de Esportes e Lazer - SEMEL, conforme requisição nº. 008/2015 constante do Processo Administrativo nº. 000015373/2015. TC-2635.0425.866-66/2014 Ministério dos Esportes. Os interessados em adquirir o edital completo deverão dirigir-se à CPL do Município de Anápolis, situada no endereço constante deste Aviso, o qual será fornecido gratuitamente, desde que apresentado mídia para cópia, ou poderá solicitá-lo por meio do correio eletrônico: licitacao@anapolis.go.gov.br ou consultá-lo pelo portal www.anapolis.go.gov.br.

Anápolis-GO, 21 de maio de 2015.
GILSON RODRIGUES DE OLIVEIRA
Presidente da CPL

PREFEITURA MUNICIPAL DE ANICUNS

AVISO DE LICITAÇÃO
TOMADA DE PREÇOS Nº 2/2015

Modalidade: Tomada de Preços nº 2/2015. Tipo: Menor Preço. Objeto:Construção de uma quadra poliesportiva coberta. Para maiores informações e obtenção do edital, na sede da Prefeitura Municipal na sala da Comissão Permanente de Licitação, situada na Av. Tocantins, Nº 1.140, Centro, Anicuns - GO., no horário das 08:00 às 11:00 hs e das 13:00 às 16:00 hs. Abertura: 10/06/2015 as 14:00 hs.

Anicuns-GO, 22 de maio de 2015.
MANOEL VICENTE VIEIRA
Prefeito

PREFEITURA MUNICIPAL DE CAVALCANTE

AVISO DE LICITAÇÃO
PREGÃO PRESENCIAL Nº 6/2015 - SRP
Repetição

O Município de Cavalcante/GO, torna público, que fará realizar às 08:30 horas do dia 09 de junho de 2015, em sua sede, sito a Rua Cristã, nº 11, Centro, neste Município, em sessão pública, na forma da Lei Federal 10520/02 e subsidiariamente às normas da Lei Federal 8666/93 e alterações posteriores, licitação na modalidade Pregão Presencial S.R.P., do tipo menor preço por item, para aquisição de merenda escolar para atender a necessidade da Secretaria de Educação, conforme descrito no edital. A documentação completa e seus anexos poderão ser examinados no endereço acima mencionado no horário de 08:00 as 12:00h e das 14:00 às 17:00h.

A Prefeitura Municipal de Cavalcante, informa que a republicação do Pregão Presencial nº 6/2015 em epigrafe, é em razão da inabilitação de todos os licitantes no certame que fora publicada a abertura no dia 7 de maio de 2015, edição nº 85, página 237, Seção 3.

Cavalcante-GO, 21 de maio de 2015.
JANAINA FREIRES POECK DUARTE
Pregoeira

EDITAL DE CHAMADA PÚBLICA Nº 1/2015
Repetição

O Município de Cavalcante, através do Fundo Municipal de Educação, por meio da comissão permanente de licitação do Município, torna público, para conhecimento dos interessados, que fará realizar na sala da CPL, com inicio no dia 20 de maio as 14:30 hs e encerramento no dia 20 de maio de 2015 as 17:00 hs. Em sua sede, sito a Rua Cristã, nº 11, Centro, neste Município, procedimento para o fornecimento de gêneros alimentícios da agricultura familiar através do empreendedor familiar rural para alimentação escolar, com dispensa de licitação. Maiores informações, bem como cópia do respectivo edital, encontram-se à disposição dos interessados, na Sala da Comissão de Licitação na Prefeitura Municipal, das 8:00 às 17:00 horas. Informo que a republicação da Chamada Publica 001/2015 em epígrafe é em razão da mesma ter sido deserta pois não ouve participantes, que fora publicada a abertura no dia 27 de abril de 2015, edição nº 78, página 170, Seção 3.

Cavalcante-GO, 21 de maio de 2015.
JANAINA FREIRES POECK DUARTE
Presidente da CPL

EXEMPLAR DE ASSINANTE DA IMPRENSA NACIONAL

PREFEITURA MUNICIPAL DE CORUMBA DE GOIAS

EDITAL Nº 1, DE 22 DE MAIO DE 2015
CONCURSO PÚBLICO

A Comissão do Concurso Público, instituída pelo Poder Executivo do Município de Corumbá de Goiás, Estado de Goiás, através do Decreto nº 3.989. de 04 de Maio de 2015, no uso de suas atribuições, torna público que realizará com o apoio técnico e operacional da empresa INFOCOL - Informática e Concursos Ltda., Concurso Público de Provas, destinado a selecionar candidatos para o provimento de vagas dos cargos ofertados, e classificação para formação de cadastro de reserva técnica dos referidos cargos, conforme especificado no item 2.2 do Edital nº 01/2015. Os cargos são integrantes do Quadro de Cargos de Provimento Efetivo do Poder Executivo do Município de Corumbá de Goiás - Leis Municipais nº 1.277 de 25/11/2014 e n° 1.287 de 30/04/2015 e regido pelo Estatuto dos Funcionários Públicos Civis do Município de Corumbá de Goiás - GO. As inscrições estarão abertas do dia 2 de julho de 2015 até às 23h59min do dia 21 de julho de 2015, horário oficial de Brasília. A inscrição será feita exclusivamente via internet, no endereço eletrônico www.infocol.com.br, de acordo com as instruções contidas na página. O concurso será constituído de prova objetiva e prática conforme o cargo. A data prevista para aplicação da prova objetiva é o dia 23 de agosto de 2015 e o período provável de realização da prova prática será a partir de 17 de outubro de 2015. Este Edital em seu inteiro teor, contendo as instruções específicas dos cargos, programas e estruturas das provas, e demais atos pertinentes ao concurso, está à disposição de qualquer interessado no endereço eletrônico: www.infocol.com.br e será publicado no placar da Prefeitura Municipal de Corumbá de Goiás a partir de 25 de maio de 2015.

HAILTON DANIEL DOS SANTOS
Presidente da Comissão

PREFEITURA MUNICIPAL DE FAINA

EXTRATO DE CONTRATO

Espécie: Contrato nº. 045/2015 firmado em 08/05/2015 com a empresa CONSORCIO HOLLUS PROCEN, CP 001/2015, valor de R$ 4.479.741,39, com de vigência 08/05/2015 a 08/05/2016.

PREFEITURA MUNICIPAL DE GOIÂNIA
SECRETARIA MUNICIPAL DE ADMINISTRAÇÃO

AVISO DE LICITAÇÃO
PREGÃO ELETRÔNICO Nº 73/2015

A Secretaria Municipal de Administração, mediante solicitação da Secretaria Municipal de Turismo, Esporte e Lazer - SEMEL, por meio de sua Pregoeira e Equipe de Apoio, designadas pelo Decreto Municipal n.º 289, de 30/01/2015, torna público, para conhecimento dos interessados, que se encontra aberta nesta Secretaria, licitação na modalidade Pregão Eletrônico, tipo Menor Preço Por Lote, a ser realizada em sessão pública eletrônica por meio do Sistema Eletrônico do Banco do Brasil a partir das 09:00 horas (horário de Brasília-DF) do dia 03 de junho de 2015, através do site: www.licitacoes-e.com.br, Processo n.º 61597247/2015, destinado Contratação de empresa especializada para confecção e instalação de 215 (duzentas e quinze) placas de sinalização de modelos atrativos, direcionais e urbana, conforme condições e especificações estabelecidas no edital e seus anexos, para inclusão no Sistema de Registro de Preços.

O edital de licitação encontra-se disponível no endereço citado abaixo ou no site www.goiania.go.gov.br

Paço Municipal - Avenida do Cerrado n.º 999, Térreo Bloco B, Goiânia - GO. Fone: (062) 3254-6320 e e-mail: semad@semad.goiania.go.gov.br.

Goiânia-GO, 21 de maio de 2015.
VALDI CAMARCIO BEZERRA
Secretário

PREFEITURA MUNICIPAL DE ITABERAÍ

AVISO DE LICITAÇÃO
TOMADA DE PREÇOS Nº 3/2015

O Município de Itaberaí, Estado de Goiás, por intermédio do presidente da Comissão de Licitação do Município de Itaberaí, designado pelo Decreto nº 523/2015, de 09/02/2015, torna público, que às 09:00h do dia 11 do mês de JUNHO de 2015, em sua sede, situada a Praça Balduíno da Silva Caldas s/nº Centro, em Itaberai - GO., em sessão pública, na forma da Lei nº 8.666 de 21/06/93 e posteriores alterações, a Comissão Permanente de Licitações, receberá e abrirá os documentos e propostas na modalidade epigrafada, em regime de empreitada por preço unitário, do tipo menor preço global, para execução dos serviços de Implantação de Feira Cultural, Obra de Construção de Calçadas e Edificação Coberta com área total de 1151,86 M², conforme projetos, planilhas e memoriais e normas especificadas do instrumento convocatório. Os interessados, poderão adquirir o Edital de Tomada de Preços e seus anexos no site www.itaberai.go.gov.br, ou na sala da Comissão Permanente de Licitação, na sede da Prefeitura. Maiores informações pelo telefone (62)3375-2996/Ramal 24.

Itaberaí-GO, 21 de maio de 2015.
JACI GARCIA TEODORO FILHO

PREFEITURA MUNICIPAL DE ITAGUARI

AVISO DE LICITAÇÃO
TOMADA DE PREÇOS Nº 2/2015

O MUNICÍPIO DE ITAGUARI, Estado de Goiás, faz saber a todos os interessados que se encontra aberta a licitação referente ao processo nº 001546/2015 - Tomada de Preços nº 002/2015, visando à contratação de empresa em regime de empreitada por preço global, para a execução de obras e serviços de engenharia com vistas à revitalização do Centro de Eventos Sebastião Valdivino de Queiróz, cuja execução será vinculada ao Termo de Compromisso nº 794409/2013GO - Processo nº 2635.1010746-07/2013, celebrado entre o Município e a União Federal, por intermédio do Ministério do Turismo e interveniência da Caixa Econômica Federal. A entrega e abertura dos envelopes se dará no dia 10 de junho de 2015, as 08h30min, na sede da Prefeitura Municipal. O edital em inteiro teor estará à inteira disposição dos interessados de 2ª à 6ª feiras, das 09:00 às 16:00 horas, na sede da Prefeitura Municipal de Itaguari-GO ou no sítio www.itaguari.go.gov.br. Quaisquer outras informações poderão ser obtidas pelo telefone (62) 3396 1155.

Itaguari-GO, 21 de maio de 2015.
OSÉ ODISON DE ARAÚJO
Presidente da CPL

PREFEITURA MUNICIPAL DE ITAUÇU

AVISO DE HOMOLOGAÇÃO
TOMADA DE PREÇOS Nº 5/2015

A Prefeitura Municipal de ITAUÇU, no uso de suas atribuições legais, torna público para conhecimento dos interessados que a licitação que se fez no dia 05/05/2015 às 09:00 (nove) horas, em sede administrativa, sita à Praça Ilete Bueno, nº 285, Centro, na cidade de Itauçu, Estado de Goiás, na modalidade Tomada de Preços Nº 5/2015 Para Contratação de Empresa Especializada Em Engenharia Para Revitalização de Praças, No Município de Itauçu - Go, Resolve Homologar a Empresa Force Construora Ltda - Me, inscrita no CNPJ sob o nº. 10.609.975/0001-75, com proposta no valor de R$ 789.724,86 (Setecentos e oitenta e nove mil setecentos e vinte e quatro reais e oitenta e seis centavos), nos termos do art. 43, VI, Lei nº. 8.666/93, conforme decisão proferida no processo licitatório. Mais informações: 62 - 3378-2024

Itauçu-GO, 22 de maio de 2015.
MOACIR DIAS BARBOSA
Prefeito

PREFEITURA MUNICIPAL DE MORRINHOS
FUNDO MUNICIPAL DE SAÚDE

RESULTADO DE JULGAMENTO
PREGÃO PRESENCIAL Nº 16/2015

O FUNDO MUNICIPAL DE SAÚDE DE MORRINHOS, Goiás, através de sua Pregoeira, torna público, para conhecimento dos interessados, o resultado do Pregão Presencial nº 16/2015. Empresas vencedoras: Bekim Lanches e Frios Ltda., Panificadora Veja Ltda - ME., Sacolão da Economia de Verduras Ltda., Comercial São Sebastião Ltda. e Cooperativa Mista dos Produtos de Leite de Morrinhos.

Morrinhos-GO, 21 de maio de 2015.
ILUSKA LUIZA DE OLIVEIRA

PREFEITURA MUNICIPAL
DE MORRO AGUDO DE GOIÁS

AVISO DE LICITAÇÃO
PREGÃO PRESENCIAL Nº 3/2015

O Município de MORRO AGUDO DE GOIÁS, pessoa jurídica de direito púbico, inscrita no CNPJ: 25.043.621/0001-83, com sede na Av. Flamboyant nº 749, Centro, CEP: 76.355-000, Morro Agudo de Goiás, por intermédio de sua Pregoeira Oficiala e Equipe de Apoio, Torna Público que no dia 12 de Junho de 2015, às 14:00 hs, realizará licitação na modalidade Pregão Presencial, do tipo menor preço, Unitário, nos termos da Lei Federal nº 8666/93 e alterações pertinentes objetivando a aquisição de mobiliário e equipamentos para implantação de Escola de Ensino Infantil Proinfância tipo B, conforme anexo I, que fica fazendo parte integrante deste Edital.

Melhores informações e o edital completo poderão ser obtidos através dos telefones: (062) 3334-3144 (062) 3334-3145, ou através do site www.prefeituradem orroagudo.go.gov.br na aba licitações.

Morro Agudo de Goiás-GO, 22 de maio de 2015.
MÁRCIA ALVES RIBEIRO

PREFEITURA MUNICIPAL DE PLANALTINA

RESULTADO DE JULGAMENTO
PREGÃO PRESENCIAL Nº 40/2015

A Prefeitura Municipal de Planaltina, através da sua Comissão Permanente de Licitação, torna público o resultado do Pregão Presencial nº 40/2015, Processo nº 157/2015, objetivando o registro de preços para aquisição de materiais de expediente destinados as unidades de ensino da rede municipal.

Itens	Licitantes Vencedores	Valor Total Registrado
01 ao 03, 05, 07 ao 18, 22 ao 24, 26, 28 ao 35, 43, 49, 50, 52, 54, 55, 61 ao 64, 67 ao 69, 71, 76 ao 88, 92 ao 95, 99 ao 101, 105, 113, 114, 117, 119, 126, 130, 136, 139, 140, 144, 159, 160, 164, 166, 167, 170, 172, 178, 193 ao 195, 200 ao 204, 206 ao 208, 210 ao 215, 219 e 220	Brandão e Brandão LTDA	R$ 207.224,80
04, 06, 25, 27, 40, 65, 102, 103, 116, 120, 132 ao 135, 142, 146 ao 148, 153, 155, 156, 161,163, 165, 173, 174, 176, 186, 198, 216 ao 218	ML de Lima & Sousa LTDA - EPP	R$ 27.960,90
36 ao 39, 41, 42, 44 ao 48, 51, 53, 56 ao 60, 66, 70, 72 ao 75, 89, 98, 104, 106 ao 108, 115, 121, 127 ao 129, 131, 141, 143, 145, 149 ao 152, 154, 157, 162, 168, 169, 171, 175, 177, 179 ao 185, 187 ao 192, 196, 197,199 e 209	Papelaria Tributária LTDA	R$ 83.184,00

Planaltina-GO, 21 de maio de 2015.
LILIAN CARDOSO DA SILVA RAMOS
Presidente da Comissão

PREFEITURA MUNICIPAL DE POSSE

AVISO DE LICITAÇÃO
PREGÃO PRESENCIAL Nº 29/2015

Processo Nº. 4051/2015

A Prefeitura Municipal de Posse/GO torna Público, para conhecimento de todos interessados, que fará realizar as 10:00hs do dia 05/06/2015, em sua sede Rua Padre Trajano nº. 55, Centro, Posse/GO, através da Comissão Especial de Pregão, em sessão pública, na forma da Lei Federal 10.520/02 e subsidiariamente às normas da Lei Federal 8666/93 e alterações posteriores, licitação na modalidade Pregão Presencial, do tipo menor preço por Item para aquisição de passagens Intermunicipais e interestaduais, destinados a Secretaria Municipal de Assistência Social, deste Município. A documentação completa e seus anexos poderão ser examinados, no endereço acima mencionado no horário de 08:00 as 11:00 e de 13:00 às 17:00h ou pelo fone. 62 - 3481-1370.

Posse-GO, 21 de maio de 2015.
LINDOMAR JOSÉ DE OLIVEIRA
Pregoeiro

PREFEITURA MUNICIPAL DE SÃO MIGUEL
DO ARAGUAIA DE GOIÁS

EXTRATO DE CONTRATO Nº 91/2015

Contratante: MUNICÍPIO DE SÃO MIGUEL DO ARAGUAIA - GO CNPJ n. 02.391.654/0001-19 Contratada: GERALDO MATEUS DA SILVA - SERVIÇOS EPP, pessoa jurídica de direito privado, inscrita no CNPJ (MF) Nº 11.109.450/0001-33 Objeto: TERRAPLANAGEM, PAVIMENTAÇÃO ASFÁLTICA TIPO TSD COM CAPA SELANTE, PASSEIOS PÚBLICOS, MEIOS-FIOS E SINALIZAÇÕES - AVENIDA AMAZONAS - VILA MARTINS DO MUNICIPIO DE SÃO MIGUEL DO ARAGUAIA. Fonte de Recurso: Contratos de Repasse Federal MCIDADES?CEF nº 809415 / 2014.Prazo para execução da obra: 180 (cento e oitenta) dias a contar da emissão da ordem de serviço. Valor: R$ 397.837,65(trezentos e noventa e sete mil, oitocentos e trinta e sete reais e sessenta e cinco centavos) Dotação Orçamentária: 15.451.1409.1.033-4.4.90.51 Fundamento Legal: TOMADA DE PREÇO n° 002/2015 e Lei Federal nº 8.666/1993 de 21 de junho de 1993 e alterações posteriores.

COMERCIALIZAÇÃO PROIBIDA POR TERCEIROS

EXTRATO DE CONTRATO Nº 92/2015

Contratante: MUNICÍPIO DE SÃO MIGUEL DO ARAGUAIA - GO CNPJ n. 02.391.654/0001-19 Contratada: MILENG MILENIO ENGENHARIA E CONSTRUÇÕES LTDA-ME CNPJ N°02.955.015/0001-39 Objeto: REVITALIZAÇÃO DA PRAÇA OVÍDIO MARTINS, situada entre as Avenidas José Pereira do Nascimento, Avenida Goiás. Ruas 04 e 05, Setor Centro, MUNICIPIO DE SÃO MIGUEL DO ARAGUAIA. Fonte de Recurso: Contratos de Repasse Federal MCIDADES?CEF nº 809415 / 2014 - celebrado entre o Ministério das Cidades/Caixa Econômica Federal e o Município de SÃO MIGUEL DO ARAGUAIA. Prazo para execução da obra: 02(dois) meses ou 60(sessenta) dias corridos a contar do 5° (quinto) dia útil da emissão da Ordem de Serviço. Valor: R$248.706,54(duzentos e quarenta e oito mil, setecentos e seis reais e cinquenta e quatro centavos) Dotação Orçamentária: 15.451.14071.019-4.4.90.51 Fundamento Legal: TOMADA DE PREÇO n° 001/2015 e Lei Federal nº 8.666/1993 de 21 de junho de 1993 e alterações posteriores.

PREFEITURA MUNICIPAL DE SÃO SIMÃO

EXTRATO DE REGISTRO DE PREÇOS Nº 30/2015

Processo Administrativo nº 2268/2015. Licitação: Modalidade Pregão Presencial p/ Registro de Preços nº 011/2015. Tipo Menor Preço Por Ítem, objetivando o Registro de Preços para a aquisição de MEDICAMENTOS destinados à manutenção do Fundo Municipal de Saúde. O FUNDO MUNICIPAL DE SAÚDE DE SÃO SIMÃO/GO, CNPJ n° 11.078.437/0001-64 e a empresa TRIUNFARMA COMERCIAL DE MEDICAMENTOS LTDA-EPP , inscrita no CNPJ n° 02.713.269/0001-40 REGISTRAM os preços e as condições a serem praticados, nos termos das Leis Federais 10.520/2002 Decreto nº 7.892 e 8.666/93, mediante a Ata de Registro de Preços nº 030/2015. VALOR DA ATA: R$ 1.633.307,46 (Um Milhão seiscentos e trinta e três mil trezentos e sete reais e quarenta e seis centavos) . A íntegra da Ata de Registro de Preços encontra-se disponível no site da Prefeitura Municipal de São Simão/GO. (www.saosimao.go.gov.br). Prazo de Validade Ata de Registro de Preços: 12 meses, contados da publicação. São Simão/GO, aos 22 dias do mês de abril de 2015.

EXTRATO DE REGISTRO DE PREÇOS Nº 31/2015

Processo Administrativo nº 2268/2015. Licitação: Modalidade Pregão Presencial p/ Registro de Preços nº 011/2015. Tipo Menor Preço Por Ítem, objetivando o Registro de Preços para a aquisição de MEDICAMENTOS destinados à manutenção do Fundo Municipal de Saúde. O FUNDO MUNICIPAL DE SAÚDE DE SÃO SIMÃO/GO, CNPJ n° 11.078.437/0001-64 e a empresa BIOGEN DISTRIBUIDORA DE MEDICAMENTOS EIRELI , inscrita no CNPJ n° 04.929.044/0001-51 REGISTRAM os preços e as condições a serem praticados, nos termos das Leis Federais 10.520/2002 Decreto nº 7.892 e 8.666/93, mediante a Ata de Registro de Preços nº 031/2015. VALOR DA ATA: R$ 72.400,00 (Setenta e dois mil quatrocentos reais). A íntegra da Ata de Registro de Preços encontra-se disponível no site da Prefeitura Municipal de São Simão/GO. (www.saosimao.go.gov.br). Prazo de Validade Ata de Registro de Preços: 12 meses, contados da publicação. São Simão/GO, aos 22 dias do mês de abril de 2015.

EXTRATO DE REGISTRO DE PREÇOS Nº 32/2015

Processo Administrativo nº 2268/2015. Licitação: Modalidade Pregão Presencial p/ Registro de Preços nº 011/2015. Tipo Menor Preço Por Ítem, objetivando o Registro de Preços para a aquisição de MEDICAMENTOS destinados à manutenção do Fundo Municipal de Saúde. O FUNDO MUNICIPAL DE SAÚDE DE SÃO SIMÃO/GO, CNPJ n° 11.078.437/0001-64 e a DELTA MED COMÉRCIO DE PRODUTOS HOSPITALARES LTDA , inscrita no CNPJ n° 08.835.955/0001-70 REGISTRAM os preços e as condições a serem praticados, nos termos das Leis Federais 10.520/2002 Decreto nº 7.892 e 8.666/93, mediante a Ata de Registro de Preços nº 032/2015. VALOR DA ATA: R$ 77.825,55 (Setenta e sete mil oitocentos e vinte e cinco reais e cinquenta e cinco centavos). A íntegra da Ata de Registro de Preços encontra-se disponível no site da Prefeitura Municipal de São Simão/GO. (www.saosimao.go.gov.br). Prazo de Validade Ata de Registro de Preços: 12 meses, contados da publicação. São Simão/GO, aos 22 dias do mês de abril de 2015.

EXTRATO DE REGISTRO DE PREÇOS N 33/2015

Processo Administrativo nº 2268/2015. Licitação: Modalidade Pregão Presencial p/ Registro de Preços nº 011/2015. Tipo Menor Preço Por Ítem, objetivando o Registro de Preços para a aquisição de MEDICAMENTOS destinados à manutenção do Fundo Municipal de Saúde. O FUNDO MUNICIPAL DE SAÚDE DE SÃO SIMÃO/GO, CNPJ n° 11.078.437/0001-64 e a HALEX ISTAR INDÚSTRIA FARMACEUTICA LTDA , inscrita no CNPJ n° 01.571.702/0001-98 REGISTRAM os preços e as condições a serem praticados, nos termos das Leis Federais 10.520/2002 Decreto nº 7.892 e 8.666/93, mediante a Ata de Registro de Preços nº 033/2015. VALOR DA ATA: R$ 17.945,00 (Dezessete mil novecentos e quarenta e cinco reais). A íntegra da Ata de Registro de Preços encontra-se disponível no site da Prefeitura Municipal de São Simão/GO. (www.saosimao.go.gov.br). Prazo de Validade Ata de Registro de Preços: 12 meses, contados da publicação. São Simão/GO, aos 22 dias do mês de abril de 2015.

EXTRATO DE REGISTRO DE PREÇOS Nº 34/2015

Processo Administrativo nº 2268/2015. Licitação: Modalidade Pregão Presencial p/ Registro de Preços nº 011/2015. Tipo Menor Preço Por Ítem, objetivando o Registro de Preços para a aquisição de MEDICAMENTOS destinados à manutenção do Fundo Municipal de Saúde. O FUNDO MUNICIPAL DE SAÚDE DE SÃO SIMÃO/GO, CNPJ n° 11.078.437/0001-64 e a MS HOSPITALAR LTDA-ME, inscrita no CNPJ n° 15.224.444/0001-88 REGISTRAM os preços e as condições a serem praticados, nos termos das Leis Federais 10.520/2002 Decreto nº 7.892 e 8.666/93, mediante a Ata de Registro de Preços nº 034/2015. VALOR DA ATA: R$ 289.568,85 (Duzentos oitenta e nove mil quinhentos e sessenta oito reais e oitenta e cinco centavos). A íntegra da Ata de Registro de Preços encontra-se disponível no site da Prefeitura Municipal de São Simão/GO. (www.saosimao.go.gov.br). Prazo de Validade Ata de Registro de Preços: 12 meses, contados da publicação. São Simão/GO, aos 22 dias do mês de abril de 2015.

EXTRATO DE REGISTRO DE PREÇOS Nº 35/2015

Processo Administrativo nº 2268/2015. Licitação: Modalidade Pregão Presencial p/ Registro de Preços nº 011/2015. Tipo Menor Preço Por Ítem, objetivando o Registro de Preços para a aquisição de MEDICAMENTOS destinados à manutenção do Fundo Municipal de Saúde. O FUNDO MUNICIPAL DE SAÚDE DE SÃO SIMÃO/GO, CNPJ n° 11.078.437/0001-64 e a PRÓ-REMEDIOS DISTRIBUIDORA DE PRODUTOS FARMACÊUTICOS E COMESTICOS EIRELI - ME, inscrita no CNPJ n° 05.159.591/0001-68 REGISTRAM os preços e as condições a serem praticados, nos termos das Leis Federais 10.520/2002 Decreto nº 7.892 e 8.666/93, mediante a Ata de Registro de Preços nº 035/2015. VALOR DA ATA: R$ 47.162,20 (Quarenta e sete mil cento e sessenta e dois reais e vinte centavos). A íntegra da Ata de Registro de Preços encontra-se disponível no site da Prefeitura Municipal de São Simão/GO. (www.saosimao.go.gov.br). Prazo de Validade Ata de Registro de Preços: 12 meses, contados da publicação. São Simão/GO, aos 22 dias do mês de abril de 2015.

EXTRATO DE REGISTRO DE PREÇOS Nº 36/2015

Processo Administrativo nº 2268/2015. Licitação: Modalidade Pregão Presencial p/ Registro de Preços nº 011/2015. Tipo Menor Preço Por Ítem, objetivando o Registro de Preços para a aquisição de MEDICAMENTOS destinados à manutenção do Fundo Municipal de Saúde. O FUNDO MUNICIPAL DE SAÚDE DE SÃO SIMÃO/GO, CNPJ n° 11.078.437/0001-64 e a RM HOSPITALAR LTDA, inscrita no CNPJ n° 25.029.414/0001-74 REGISTRAM os preços e as condições a serem praticados, nos termos das Leis Federais 10.520/2002 Decreto nº 7.892 e 8.666/93, mediante a Ata de Registro de Preços nº 036/2015. VALOR DA ATA: R$ 98.259,33 (Noventa e oito mil duzentos e cinquenta e nove reais e trinta e três centavos). A íntegra da Ata de Registro de Preços encontra-se disponível no site da Prefeitura Municipal de São Simão/GO. (www.saosimao.go.gov.br). Prazo de Validade Ata de Registro de Preços: 12 meses, contados da publicação. São Simão/GO, aos 22 dias do mês de abril de 2015.

EXTRATO DE REGISTRO DE PREÇOS Nº 37/2015

Processo Administrativo nº 2268/2015. Licitação: Modalidade Pregão Presencial p/ Registro de Preços nº 011/2015. Tipo Menor Preço Por Ítem, objetivando o Registro de Preços para a aquisição de MEDICAMENTOS destinados à manutenção do Fundo Municipal de Saúde. O FUNDO MUNICIPAL DE SAÚDE DE SÃO SIMÃO/GO, CNPJ n° 11.078.437/0001-64 e a STOCK COMERCIAL HOSPITALAR LTDA, inscrita no CNPJ n° 00.995.371/0001-50 REGISTRAM os preços e as condições a serem praticados, nos termos das Leis Federais 10.520/2002 Decreto nº 7.892 e 8.666/93, mediante a Ata de Registro de Preços nº 037/2015. VALOR DA ATA: R$ 315.289,90 (Trezentos e quinze mil duzentos e oitenta e nove reais e noventa centavos). A íntegra da Ata de Registro de Preços encontra-se disponível no site da Prefeitura Municipal de São Simão/GO. (www.saosimao.go.gov.br). Prazo de Validade Ata de Registro de Preços: 12 meses, contados da publicação. São Simão/GO, aos 22 dias do mês de abril de 2015.

PREFEITURA MUNICIPAL DE TURVÂNIA

AVISO DE LICITAÇÃO
TOMADA DE PREÇOS Nº 1/2015

O Município de Turvânia-GO, por intermédio da Comissão Permanente de Licitação torna público que fará realizar no dia 10 de Junho de 2015, às 14h00min, licitação na modalidade TOMADA DE PREÇOS nº 001/2015, do tipo menor preço, tendo como objeto a CONTRATAÇÃO DE PESSOA JURÍDICA PARA PRESTAÇÃO DE SERVIÇOS PARA EXECUÇÃO DA REGULARIZAÇÃO FUNDIÁRIA DO ASSENTAMENTO JARDIM VITÓRIA. Os interessados poderão obter informações e adquirir o Edital junto à Comissão de Licitação na Av. Ulisses Guimarães, n°458, centro, Turvânia/GO, no horário das 08h00min às 11h00min e das 13h00min às 16h00min ou através do telefone (64) 3682-1768 ou pelo site: www.turvania.go.gov.br

Turvânia-GO, 21 de maio de 2015.
FERNANDO HENRIQUE ROCHA MOREIRA
Presidente da Comissão
Substituto

ESTADO DO MARANHÃO
PREFEITURA MUNICIPAL DE AÇAILÂNDIA

AVISOS DE CANCELAMENTOS

Processo Administrativo Nº 5701/2015
Inexigibilidade de Licitação nº. 004/2015

A Prefeitura Municipal de Açailândia, Estado do Maranhão, através daSec. Municipal de Cultura, torna público o cancelamento do Extrato de Inexigibilidade de Licitação, referente à Contratação de banda musical para realização do Açaí Fest 2015, de interesse da Secretaria Municipal de Cultura,publicado no Diário Oficial da União,do dia 12/05/2015,Sessão 3, página 211, o mesmo foi divulgado equivocadamente, não produzindo nenhum efeito legal. Desta formao referidoextrato de inexigibilidade deve ser desconsiderado.

Processo Administrativo Nº 5701/2015
Inexigibilidade de Licitação nº. 004/2015

A Prefeitura Municipal de Açailândia, Estado do Maranhão, através da Prefeita Municipal, senhora Gleide Lima Santos, torna público o cancelamento do Aviso de Ratificação de Inexigibilidade, referente à Contratação de banda musical para realização do Açaí Fest 2015, de interesse da Secretaria Municipal de Cultura, publicado no Diário Oficial da União,do dia 12/05/2015,Sessão 3, página 211, o mesmo foi divulgado equivocadamente, não produzindo nenhum efeito legal. Desta forma a referida ratificação deve ser desconsiderada.

GLEIDE LIMA SANTOS

AVISO DE CONVOCAÇÃO
CONCORRÊNCIA Nº 3/2015

A Comissão Central de Licitação - CCL, da Prefeitura Municipal de Açailândia, Estado do Maranhão, CONVOCA os licitantes participantes da 1ª (primeira) Sessão Pública da Concorrência n° 003/2015, que tem como objeto a Prestação dos serviços de publicidade, compreendendo o conjunto de atividades realizadas integradamente que tenham por objetivo o estudo, o planejamento, a conceituação, a concepção, a criação, a execução interna, a intermediação e a supervisão da execução externa, e a distribuição de publicidade aos veículos e demais meios de divulgação, com o intuito de atender ao princípio da publicidade e ao direito à informação, de promover a venda de serviços, de difundir idéias, princípios, iniciativas ou instituições ou de informar o público em geral, para comparecerem na Sala de Licitações desta Prefeitura Municipal, localizada na Av. Santa Luzia, S/N, Parque das Nações - Açailândia/MA., para realização da 2ª (Segunda) Sessão Pública, que será aberta às 14:00 (quatorze horas), do dia 28 de Maio de 2015. Esclarecimentos adicionais pelo telefone (99) 99140-3968. Port. 1.895/2015

Açailândia-MA, 20 de maio de 2015.
GEAN DA CONCEIÇÃO FEITOSA
Presidente da Comissão

PREFEITURA MUNICIPAL DE ALTAMIRA DO MARANHÃO

AVISO DE LICITAÇÃO
TOMADA DE PREÇOS Nº 6/2015

A Comissão Permanente de Licitação-CPL de Altamira do Maranhão/MA, realizará no dia 10/06/2015, às 10:00 horas, licitação na modalidade Tomada de Preços, do tipo menor preço global. Objeto: Implantação de sistema de abastecimento de água no Bairro de Santa Terezinha, com implantação de adutora, ligações domiciliares e rede de distribuição, na sede de Altamira/MA. Base Legal: Lei nº. 8.666/93. Local: Sala da CPL, sito à Praça da Matriz, 01, Centro. O Edital completo poderá ser visto gratuitamente pelos interessados, ou obtido após o pagamento de R$ 50,00 através de DAM. Mais informações no endereço acima, das 8:00 às 12:00 hs.

Altamira do Maranhão-MA, 20 de maio de 2015.
RICARDO ALMEIDA MIRANDA
Prefeito

PREFEITURA MUNICIPAL DE BALSAS

EXTRATO DE REGISTRO DE PREÇOS

Ata de Registro de Preços Nº 020/2015. Resultante do Pregão Presencial Em Srp Nº 016/2015. OBJETO: Fornecimento de materiais ortopédicos para atender as necessidades do Hospital Municipal Rosy Cury do município de Balsas. VALOR TOTAL REGISTRADO: 2.368.041,16 (dois milhões trezentos e sessenta e oito mil quarenta e um reais e dezesseis reais). PARTES: Prefeitura Municipal de Balsas através do Fundo Municipal de Saúde de Balsas - MA e a empresa SANA COMERCIAL DE MEDICAMENTOS LTDA - EPP, inscrita no C. N. P. J. Nº 01.721.446/0001-78. LICITAÇÃO: Pregão Presencial em SRP Nº 016/2015. BASE LEGAL: Edital da licitação na modalidade Pregão Presencial em SRP N° 016/2015 - CPL e nos termos da Lei nº 10.520/02, do Decreto Federal nº 7.892/2013; do Decreto nº 3.555/00; aplicando-se, subsidiariamente, a Lei nº 8.666/93, e as demais normas legais correlatas. VALIDADE DA ATA: 12 meses. DATA DA ASSINATURA: 18/05/2015. FORO: Comarca de Balsas - MA. ASSINATURAS: Cristiane Bastos Santos Rocha (Contratante) e César Oscar Weiler (Detentora do Registro de Preços).

EXEMPLAR DE ASSINANTE DA IMPRENSA NACIONAL

RESULTADOS DE JULGAMENTOS
PREGÃO PRESENCIAL Nº 16/2015 - SRP

A Comissão Permanente de Licitação - CPL torna público o resultado de julgamento do Pregão Presencial em Sistema de Registro de Preços, cujo objeto a contratação de empresa para fornecimento de materiais ortopédicos para atender as necessidades do Hospital Municipal Rosy Cury do Município de Balsas. Empresa vencedora: SANA COMERCIAL DE MEDICAMENTOS - Valor: R$ 2.368.041,16 (dois milhões trezentos e sessenta e oito mil e quarenta e um reais e dezesseis centavos).

Balsas-MA, 18 de maio de 2015.

PREGÃO PRESENCIAL Nº 20/2015 - SRP

A Comissão Permanente de Licitação - CPL torna público o resultado de julgamento do Pregão Presencial em Sistema de Registro de Preços, cujo objeto a contratação de empresa para fornecimento de medicamentos e correlatos, para atendimento das necessidades da Secretaria de Saúde de Balsas-MA. Empresas vencedoras: 1. SANA COMERCIAL DE MEDICAMENTOS LTDA - Valor: R$ 5.660.674,90 (cinco milhões seiscentos e sessenta mil seiscentos e setenta e quatro reais e noventa centavos); 2. DIMENSÃO DISTRIBUIDORA DE MEDICAMENTOS LTDA - ME - Valor: R$ 1.344.252,87 (um milhão trezentos e quarenta e quatro mil duzentos e cinquenta dois reais e oitenta e sete centavos); 3. DROGA ROCHA DISTRIBUIDORA DE MEDICAMENTOS LTDA - Valor: R$ 817.921,54 (oitocentos e dezessete mil novecentos e vinte um reais e cinquenta e quatro centavos); 4. D. R. REPRESENTAÇÕES LTDA - ME - Valor: R$ 853.148,56 (oitocentos e cinquenta e três mil cento e quarenta e oito reais e cinquenta e seis centavos); 5. DISTRIMED COMÉRCIO E REPRESENTAÇÕES LTDA - Valor: R$ 811.082,48 (oitocentos e onze mil oitenta dois reais e quarenta e oito centavos); 6. ALEANDRO GONÇALVES PASSARINHO - EPP - Valor: R$ 1.130.061,70 (um milhão cento e trinta mil sessenta e um reais e setenta centavos).

Balsas-MA, 21 de maio de 2015.
FRANCISCO BRUNO FERREIRA SANTOS
Pregoeiro

AVISO DE RETIFICAÇÃO

O Presidente da Comissão Permanente de Licitação, por meio de suas atribuições legais, retifica a publicação no DOU, Seção 3, Ano CLII Nº 096, de 22 de maio de 2015, pág. 180, EXTRATO DE CONVÊNIO. Onde se lê: CONVÊNIO DE PARCERIA Nº 09/2015- GPREF, leia-se: CONVÊNIO DE PARCERIA Nº 01/2015- SEFIN. Onde se lê: DA DOTAÇÃO ORÇAMENTARIA: 02.17 - Secretaria Municipal de Juventude Desporto e Lazer, 1085 - Apoio ao campeonato balsense, 33.50.43- Subvenções Sociais , leia-se: Órgão: 02 Poder Executivo, Unidade: 17 Sec. Mun. De Esporte, Lazer e Juventude, Dotação: 27.122.0102.1085.00003.3.50.43.00 Subvenções Sociais.

Balsas-MA, 22 de maio de 2015.
FRANCISCO BRUNO FERREIRA SANTOS

PREFEITURA MUNICIPAL DE IMPERATRIZ SECRETARIA MUNICIPAL DE EDUCAÇÃO

AVISOS DE HOMOLOGAÇÃO
CONCORRÊNCIA Nº 3/2014

A Secretaria Municipal de Educação - SEMED, Comunica a Homologação da Concorrência Pública nº 003/2014 - CPL; Objeto: Contratação de empresa especializada em serviços de engenharia para Construção de Quadra Escolar Poliesportiva Coberta com Vestiários na Escola Municipal Frei Tadeu, localizada na Rua Sete, s/n, Bairro: Vilinha, Imperatriz-MA. Empresa Vencedora: D8 CONSTRUÇÕES LTDA - CNPJ Nº 07.842.790/0001-00 - Valor: 471.674,18 (quatrocentos e setenta e um mil, seiscentos e setenta e quatro reais, dezoito centavos).

CONCORRÊNCIA Nº 4/2014

A Secretaria Municipal de Educação - SEMED, Comunica a Homologação da Concorrência Pública nº 004/2014 - CPL; Objeto: Contratação de empresa especializada em serviços de engenharia para Construção de Quadra Escolar Poliesportiva Coberta com Vestiários na Escola Municipal Morada do Sol, localizada na Av. Liberdade, s/n, Bairro: Morada do Sol, Imperatriz-MA. Empresa Vencedora: AGT CONSTRUÇÕES E TRANSPORTE LTDA-ME - CNPJ Nº 07.436.857/0001-06 - Valor: 462.216,31 (quatrocentos e sessenta e dois mil, duzentos e dezesseis reais, trinta e um centavos)

ZESIEL RIBEIRO DA SILVA

PREFEITURA MUNICIPAL DE JENIPAPO DOS VIEIRAS

EXTRATO DE CONTRATO

Espécie: Tomada de Preços Nº 05/2015-CPL. Objeto: Contratação de empresa para execução de serviços técnicos de engenharia para recuperação em trecho de estrada vicinal que liga a sede do Município de Jenipapo dos Vieiras ao Povoado Pilões. TIPO: Empreitada por menor preço global. CONTRATANTE: Prefeitura Municipal de Jenipapo dos Vieiras/MA. CONTRATADA: T. H. Construção e Serviços Ltda - ME (CNPJ/MF nº 15.769.085/0001-33). VALOR: R$ 979.602,16 (novecentos e setenta e nove mil, seiscentos e dois reais e dezesseis centavos). FUNDAMENTO LEGAL: Lei nº 8.666/93 e suas alterações. FONTE: 15.001.15.451.0005.1.005 -Pavimentação e Estruturação de Vias Públicas e Estradas Vicinais; Natureza - 4.4.90.51 - Obras e Instalações; Termo de Compromisso nº 811969/2014 - firmado entre o Governo Federal, por intermédio do Ministério da Agricultura, Pecuária e Abastecimento / CAIXA e o Município de Jenipapo dos Vieiras/MA. PRAZO DE EXECUÇÃO DA OBRA: 90 (noventa) dias a partir da assinatura do Contrato. VIGÊNCIA DO CONTRATO: Até 31/10/2015. DATA DA ASSINATURA DO CONTRATO: 20 de maio de 2015. SIGNATÁRIOS: Pela Prefeitura Municipal de Jenipapo dos Vieiras-MA: Gustavo Augusto Ferreira Albuquerque - Prefeito Municipal; pela T. H. Construção e Serviços Ltda - ME: Paulo Anterio Coelho de Sá.

PREFEITURA MUNICIPAL DE JUNCO DO MARANHÃO

AVISO DE LICITAÇÃO
TOMADA DE PREÇOS Nº 7/2015/TP

A Comissão Permanente de Licitação da Prefeitura Municipal de Junco do Maranhão/Ma, na forma da Lei Federal n 8.666/93 e suas alterações, comunica que no dia 15.06.2015 às 11:00h, fará licitação para contratação de empresa de engenharia para realizar obras e serviços de implantação e urbanização de praça na sede do município, na modalidade Tomada de Preço tipo menor Preço Global. Os interessados deverão procurar à sede da Prefeitura Municipal de Junco do Maranhão/Ma, na Rua Valmir Araujo n.111, Centro - Junco do Maranhão/Ma, onde poderão ser consultados gratuitamente ou adquiridos o Edital e seus Anexos, mediante recolhimento do valor de R$ 100,00 (cem reais) feito exclusivamente através do pagamento do Documento de Arrecadação Municipal - DAM. das 9:00 às 12:00 h. Base Legal Lei nº 8.666/93 e seus Articulados.

Junco do Maranhão-MA, 22 de maio de 2015.
ANDRÉ FELIPE PIRES JANSEM
Presidente da Comissão

PREFEITURA MUNICIPAL DE LAGO DA PEDRA

AVISOS DE RETIFICAÇÃO
TOMADA DE PREÇOS Nº 5/2015

O Município de Lago da Pedra-MA, através da Prefeitura Municipal de Lago da Pedra, por meio da Comissão Permanente de Licitação, torna público aos interessados que, a errata da publicação no Jornal Pequeno, Diário Oficial do Estado do Maranhão e Diário Oficial da União, da licitação na modalidade Tomada de Preços nº 005/2015, sob a forma de execução indireta e regime de empreitada por preço unitário, do tipo menor preço, tendo por objeto a contratação de empresa de engenharia para execução das obras de pavimentação asfáltica, drenagem superficial, meio fio, sarjetas, passeio público, acessibilidade e sinalização de vias no perímetro urbano do município de Lago da Pedra-MA, de interesse desta Administração Pública. Onde se lê: 08:00hs (oito horas) do dia 04 de junho de 2015. Leia-se: 08:00 (oito horas) do dia 08 de junho de 2015. Esclarecimentos adicionais, no mesmo endereço ou pelo telefone (99) 3644-1362

TOMADA DE PREÇOS Nº 6/2015

O Município de Lago da Pedra-MA, através da Prefeitura Municipal de Lago da Pedra, por meio da Comissão Permanente de Licitação, torna público aos interessados que, a errata da publicação no Jornal Pequeno, Diário Oficial do Estado do Maranhão e Diário Oficial da União, da licitação na modalidade Tomada de Preços nº 006/2015, sob a forma de execução indireta e regime de empreitada por preço unitário, do tipo menor preço, tendo por objeto a contratação de empresa de engenharia para execução das obras de recapeamento de vias urbanas no município de Lago da Pedra-MA, de interesse desta Administração Pública. Onde se lê: 10:00hs (dez horas) do dia 04 de junho de 2015. Leia-se: 10:00 (dez horas) do dia 08 de junho de 2015. Esclarecimentos adicionais, no mesmo endereço ou pelo telefone (99) 3644-1362.

Lago da Pedra-MA, 21 de maio de 2015.
EUCLIDES SALES DE SOUSA SOBRINHO
Presidente da Comissão

PREFEITURA MUNICIPAL DE LIMA CAMPOS

AVISO DE LICITAÇÃO
PREGÃO PRESENCIAL Nº 24/2015 - RP

O Município de Lima Campos-Ma, através da Prefeitura Municipal de Lima Campos, torna público aos interessados que, com base na Lei nº 10.520/02, Decreto Municipal nº 002/2013, Decreto Municipal nº 003/2013 e subsidiariamente as disposições da Lei nº 8.666/93 e suas alterações posteriores, fará realizar às 08:00hs (oito horas) do dia 08 de junho de 2015, licitação na modalidade Pregão Presencial nº 024/2015, para registro de preços, do tipo menor preço, tendo por objeto a aquisição de patrulha agrícola mecanizada, de interesse da Secretaria Municipal de Agricultura, Pecuária e Pesca, referente ao Convênio nº 808698/2014. A presente licitação será realizada na sala de reunião da Prefeitura Municipal de Lima Campos, situada na Av. JK, s/nº, Centro, Cep 65.728-000, Lima Campos-MA e será presidida pelo pregoeiro desta Prefeitura Municipal. O edital e seus anexos estão a disposição dos interessados no endereço supra, de 2ª a 6ª feira, no horário das 08:00hs (oito horas) às 12:00hs (doze horas), onde poderão ser consultados gratuitamente ou obtidos mediante o recolhimento da importância de R$ 50,00 (cinquenta reais) feito, exclusivamente, através de Documento de Arrecadação Municipal-DAM. Esclarecimentos adicionais, no mesmo endereço e/ou pelo telefone (0**99) 3646-1101.

Lima Campos-MA, 21 de maio de 2015.
ARIELSON MARCOLINO BARRETO
Pregoeiro

PREFEITURA MUNICIPAL DE MIRANDA DO NORTE

EXTRATOS DE CONTRATOS

Espécie: Contrato da Tomada de Preço Nº TP-004-2014-001. PARTES: Prefeitura Municipal de Miranda do Norte e Empreendimentos de Construção São Francisco Ltda-ME. Objeto do Contrato: Serviços de Reforma e Ampliação de Unidades Escolares, no Município de Miranda do Norte/Ma. DATA DE ASSINATURA: 05/01/2015. VALOR: R$ 1.092.673,56 (um milhão, noventa e dois mil, seiscentos e setenta e três reais e cinquenta e seis centavos). PRAZO DE EXECUÇÃO: 06 (seis) meses, a partir da assinatura da Ordem de Serviço. VIGÊNCIA: 12 (doze) meses contados a partir da assinatura do Contrato. ASSINATURAS: Pela Prefeitura Municipal de Miranda do Norte: José Lourenço Bomfim Junior, Prefeito Municipal e Pela Empreendimentos de Construção São Francisco Ltda-ME: Lauriane Mendonça Mendes, Administradora.

Espécie: Contrato da Tomada de Preço Nº TP-005-2014-001. PARTES: Prefeitura Municipal de Miranda do Norte e Empreendimentos de Construção São Francisco Ltda-ME. Objeto do Contrato: Serviços de Reforma e Ampliação de Unidades de Saúde, no Município de Miranda do Norte/Ma. DATA DE ASSINATURA: 05/01/2015. VALOR: R$ 282.006,92 (duzentos e oitenta e dois mil, seis reais e noventa e dois centavos). PRAZO DE EXECUÇÃO: 06 (seis) meses, contados a partir da assinatura da Ordem de Serviço. VIGÊNCIA: 12 (doze) meses contados a partir da assinatura do Contrato. ASSINATURAS: Pela Prefeitura Municipal de Miranda do Norte: José Lourenço Bomfim Junior, Prefeito Municipal e Pela Empreendimentos de Construção São Francisco Ltda-ME: Lauriane Mendonça Mendes, Administradora.

Espécie: Contrato da Tomada de Preço Nº TP-002-2015-001. PARTES: Prefeitura Municipal de Miranda do Norte e L. R. Construções Empreendimentos e Serviços Ltda. Objeto do Contrato: Serviços de Construção de Escolas com 06 Salas de Aula no Povoado Prata em Miranda do Norte/MA, Conforme TC/PAR Nº 29657/2014-FNDE. DATA DE ASSINATURA: 04/05/2015. VALOR: R$ 1.020.562,33 (um milhão vinte mil, quinhentos e sessenta e dois reais e trinta e três centavos). PRAZO DE EXECUÇÃO: 210 (duzentos e dez) dias, contados a partir da assinatura da Ordem de Serviço. VIGÊNCIA: 12 (doze) meses contados a partir da assinatura do Contrato. ASSINATURAS: Pela Prefeitura Municipal de Miranda do Norte: José Lourenço Bomfim Junior, Prefeito Municipal e Pela L. R. Construções Empreendimentos e Serviços Ltda: Joaquim Quintino Dias, Sócio Diretor.

AVISO DE HOMOLOGAÇÃO
TOMADA DE PREÇOS Nº 2/2015

Considerando os trabalhos apresentados pela Comissão de Licitação e no uso de minhas atribuições legais, HOMOLOGO, na forma da lei o resultado do processo licitatório em epigrafe em favor da Empresa L. R. Construções Empreendimentos e Serviços Ltda, CNPJ nº 08.784.286/0001-55, para Execução dos Serviços de Construção de Escolas com 06 Salas de Aula no Povoado Prata, em Miranda do Norte/MA, Conforme TC/PAR Nº 29657/2014-FNDE, pelo valor de R$ 1.020.562,33 (um milhão, vinte mil, quinhentos e sessenta e dois reais e trinta e três centavos).

Miranda do Norte-MA, 28 de abril de 2015.
JOSÉ LOURENÇO BOMFIM JÚNIOR
Prefeito

PREFEITURA MUNICIPAL DE OLHO D'ÁGUA DAS CUNHÃS

EXTRATO DE CONTRATO

Contratante: Prefeitura Municipal de Olho d'Água das Cunhãs - MA - CNPJ/MF Nº 06.014.005/0001-50 - Contratada: D de F Serejo Comércio Eireli - EPP - CNPJ/MF Nº 21.417.617/0001-87- INSC. EST. Nº 12.451.873-7 - Objeto: Aquisição de Kit Escolar, para o Município de Olho d'Água das Cunhãs - Fundamento pelo Pregão Presencial N° 024/2015 - Processo Adm nº 018/2015, regido pela Lei nº 10.520, de 17 de julho de 2002, pela Lei nº 8.078, de 11 de setembro de 1990 (Código de Defesa do Consumidor), Decreto Federal 3.931/2001, e subsidiariamente, pela Lei nº 8.666/93 - Modalidade: Menor Preço Por Lote, Valor do Contrato R$ 356.018,88 (trezentos e cinquenta e seis mil dezoito reais e oitenta e oito centavos), Vigência do Contrato: 13/04/2015 até 31/12/2015 - O. D. C, 22/05/2015.

COMERCIALIZAÇÃO PROIBIDA POR TERCEIROS

Documento assinado digitalmente conforme MP nº 2.200-2 de 24/08/2001, que institui a Infraestrutura de Chaves Públicas Brasileira - ICP-Brasil.

PREFEITURA MUNICIPAL DE PERITORÓ

AVISO DE LICITAÇÃO
TOMADA DE PREÇOS Nº 13/2015

A Prefeitura Municipal de PERITORÓ, Estado do Maranhão, através do Presidente da Comissão de Licitação comunica aos interessados que realizará no dia 10/06/2015, às 09h00min horas, licitação na modalidade TOMADA DE PREÇO, tipo menor preço global, tendo por objeto a Contratação de Empresa para Execução de Obra de Construção da Primeira Etapa da Rodoviária no Município de Peritoró/MA, conforme Termo de Compromisso nº 800704/2013-Ministério do Turismo/Caixa. O Edital se encontra a disposição dos interessados de forma gratuita ou retirado mediante o recolhimento da importância de R$ 100,00 (cem reais), através do Documento de Arrecadação Municipal - DAM, na Comissão Permanente de Licitação - CPL, situado a Rua da Prata, s/nº, Centro, Peritoró, das 08h00min as 12h00min horas. BASE LEGAL: Lei Federal nº 8.666/1993 e suas alterações posteriores e Lei Complementar nº 123/2006 e demais normas atinentes à espécie

Peritoró-MA, 21 de maio de 2015.
JOZIAS LIMA OLIVEIRA
Prefeito

PREFEITURA MUNICIPAL DE PORTO FRANCO

AVISO DE LICITAÇÃO
PREGÃO PRESENCIAL Nº 34/2015-CPL

A Prefeitura Municipal de Porto Franco/MA, através de sua Pregoeira e Equipe de Apoio tornam público para conhecimento dos interessados que realizará Licitação na Modalidade PREGÃO PRESENCIAL N.º 034/2015-CPL. 1-OBJETO: Aquisição de materiais de construção para atender as necessidades do Programa Nacional de Habilitação Rural no município de Porto Franco/MA, conforme as condições estabelecidas no Termo de Cooperação e Parceria - TCP - PNHR, Termo de Referência e demais anexos. 2-TIPO DE LICITAÇÃO: Menor Preço por Item. 3-LEGISLAÇÃO VIGENTE: Lei Federal nº. 10.520/02, Lei Complementar nº. 123/2006, e no que couber as disposições da Lei Federal nº. 8.666/93 e demais alterações. 4-ENDEREÇO PARA CONSULTA/RETIRADA: Prefeitura Municipal de Porto Franco, Sala da CPL, Praça Demétrio Milhomem nº. 10, Centro, CEP: 65.970-000, mediante depósito de R$ 50,00 (cinquenta reais) em c/c desta Prefeitura no Banco do Brasil, Agência 3625-0, C/C n.º 12.571-7; 5 - DATA DE ABERTURA: 10 de junho de 2015 às 15:00 (quinze) horas.

JAILMA CIRQUEIRA DE SOUZA
Presidente da Comissão

PREFEITURA MUNICIPAL DE RIACHÃO

EXTRATO DE CONTRATO

Partes: Município de Riachão/MA e a Empresa Currais Construções e Serviços LTDA-EPP, vencedora da Tomada de Preços nº 002/2015 - CPL. OBJETO: Contratação de Empresa de Engenharia para execução dos serviços de pavimentação e drenagem pluvial de vias urbanas, em pedra tipo paralelepepido, na sede do Município de Riachão/MA. DATA DA ASSINATURA: 20 de maio de 2015. BASE LEGAL: Lei Federal nº. 8.666/93 e suas alterações. VALOR GLOBAL: R$ 1.005.916,00 (hum milhão e cinco mil, novecentos e dezesseis reais). DA VIGÊNCIA: 180(cento e oitenta) dias. DO RECURSO ORÇAMENTÁRIO: 115.451.0501.1-005 Planejamento e Infraestrutura e Mobilidade Urbana - 4.4.90.51.00.00 Obras e Instalações. FONTE: Contrato de Repasse n° 808433/2014, Processo nº 2654.1018476-46/2014, celebrado entre o Município de Riachão e a UNIÃO FEDERAL, por intermédio do MINISTÉRIO DO TURISMO, tendo como agente operador a Caixa Econômica Federal. FORO: Fica Eleito o foro da Comarca de Riachão. ASSINATURA: Prefeito Municipal de Riachão, Crisogono Rodrigues Vieira e Raimundo Nonato Rego Ribeiro, representante legal da empresa CURRAIS CONSTRUÇÕES E SERVIÇOS LTDA-EPP.

RESULTADO DE JULGAMENTO
TOMADA DE PREÇOS Nº 2/2015

O Município de Riachão, por meio da Comissão Permanente de Licitação, torna público o Resultado do Processo nº 014/2015: Tomada de Preços nº 002/2015 - CPL, cujo objeto consiste na Contratação de Empresa de Engenharia para execução dos serviços de pavimentação e drenagem pluvial de vias urbanas, em pedra tipo paralelepepido, na sede do Município de Riachão/MA. Tendo como vencedora a empresa: CURRAIS CONSTRUÇÕES E SERVIÇOS LTDA, CNPJ n.° 17.121.128/0001-06, no valor global de R$ 1.005.916,00 (hum milhão e cinco mil, novecentos e dezesseis reais).

Riachão-MA, 18 de maio de 2015.
FRANCISCO DA GUIA MENDES DE SOUSA ALVES
Presidente da Comissão

PREFEITURA MUNICIPAL DE SÃO LUÍS
CENTRAL PERMANENTE DE LICITAÇÃO

AVISO DE HABILITAÇÃO E HOMOLOGAÇÃO
CONCORRÊNCIA Nº 25/2014/CPL/PMSL

A Central Permantente de Licitação da Prefeitura de São Luís (MA), através de sua Comissão Permanente de Licitação/CPL/PMSL, referente à Concorrência Pública nº 25/2014/CPL/PMSL, de Interesse da Secretaria Municipal de Educação - SEMED, para Contratação Empresa Especializada em Construção Civil para Construção de escola com 12 (doze) salas de aula, localizada rua principal, Cruzeiro Santa Bárbara, São Luís - MA, dando atendimento à demanda da Secretaria Municipal de Educação - SEMED, TORNA PÚBLICO, que a empresa CONSTRUTORA PACTOR CONSTRUÇÕES E EMPREENDIMENTOS LTDA - ME, única empresa que se manifestou nos autos após o prazo previsto no art. 48, § 3º da Lei nº 8.666/93, após análise de sua justificativa, a Comissão acompanhada da equipe técnica do órgão interessado, foi declarada HABILITADA, CLASSIFICADA e VENCEDORA desta Concorrência.

São Luis-MA, 18 de maio de 2015.
ALEXANDRE SOUZA FARIAS
Membro Relator da CPL

AVISO DE LICITAÇÃO
CONCORRÊNCIA Nº 33/2014/CPL
Repetição

A Central Permanente de Licitação da Prefeitura de São Luís, localizada na Avenida Jerônimo de Albuquerque, nº. 06, quadra 16, Edifício Nena Cardoso, Bairro Vinhais, comunica aos interessados que realizará licitação na modalidade Concorrência, tipo menor preço, de nº. 033/2014, no dia 25/06/2015, às 14h30, objetivando a contratação de empresa para construção de 01 (um) Centro de Referência Especializado para População em Situação de Rua-CENTRO POP - COHAB, no território do Cohab, Município de São Luís- MA, para consolidar o Sistema de Garantia de Direitos de Crianças, Adolescentes e seus familiares, de interesse da Secretaria Municipal da Criança e Assistência Social - SEMCAS.

O Edital e seus anexos poderão ser obtidos ou consultados na Central Permanente de Licitação, em dias úteis, de segunda a quinta, das 13 às 18h, e sexta-feira, das 8 às 13h. A obtenção do edital será mediante a entrega de 01 (uma) resma de papel, tamanho A4, 210 x 297 mm, 75 g/m², ultra branco, junto ao setor de editais, referente ao custo de reprodução do presente instrumento convocatório, também podendo ser obtido gratuitamente por meio digital nesta Central, bem como pela internet, através do nosso endereço eletrônico www.saoluis.ma.gov.br. Informações pelo telefone: 3217-4032 ou e-mail: contato.cpl@saoluis.ma.gov.br.

São Luís-MA, 19 de maio de 2015.
ALEXANDRE SOUZA FARIAS
Membro da CPL

PREFEITURA MUNICIPAL DE SÃO ROBERTO

EXTRATOS DE TERMOS ADITIVOS

1º Termo de Aditivo Contrato nº. 003.006/2014 - CC - CPL/PMSR: Partes: Contrato de Prestação de Serviços que celebram entre si. CONTRATANTE: A Prefeitura Municipal de São Roberto - Ma, CNPJ: 05.160.695/0001-92; CONTRATADA: TOP SERV PROJETOS E SERVIÇOS LTDA, CNPJ n. 63.570.014/0001-60; OBJETO: Prorrogação do prazo de vigência por mais 360 (trezentos e sessenta) dias e execução do contrato por mais 270 (duzentos e setenta) dias, alterando as clausulas nona e sexta do contrato de Construção Quadra Escolar Coberta com Vestiário no município de São Roberto - MA. Amparo lega com fundamento § 1º. no inciso II, do art. 57 e 65 da Lei 8.666/93 e suas alterações. São Roberto - MA, 06 de Abril de 2015. Assinatura Prefeito Municipal JERRY ADRIANY RODRIGUES NASCIMENTO; RONALDO MARTINHO DOS SANTOS - Representante Legal.

Resenha do Primeiro Termo de Aditivo Contrato nº. 001.001/2014 - CC - CPL/PMSR: Partes: Contrato de Prestação de Serviços que celebram entre si. CONTRATANTE: A Prefeitura Municipal de São Roberto - Ma, CNPJ: 05.160.695/0001-92; CONTRATADA: RA ENGENHARIA LTDA, CNPJ n. 02.984.702/0001-82; OBJETO: Prorrogação do prazo de vigência e execução do contrato por mais 360 (trezentos e sessenta) dias, alterando as clausulas nona e sexta do contrato de Construção de 1 (uma) Escola de 04 Salas no Povoado Alfileno no Município de São Roberto - MA. Amparo lega com fundamento § 1º. no inciso II, do art. 57 e 65 da Lei 8.666/93 e suas alterações. São Roberto - MA, 22 de Maio de 2015. Assinatura Prefeito Municipal JERRY ADRIANY RODRIGUES NASCIMENTO; RAIMUNDO ANTONIO FERNANDES RIBEIRO - Representante Legal.

Resenha do Primeiro Termo de Aditivo Contrato nº. 005.001/2014 - CC - CPL/PMSR: Partes: Contrato de Prestação de Serviços que celebram entre si. CONTRATANTE: A Prefeitura Municipal de São Roberto - Ma, CNPJ: 05.160.695/0001-92; CONTRATADA: RA ENGENHARIA LTDA, CNPJ n. 02.984.702/0001-82; OBJETO: Prorrogação do prazo de vigência e execução do contrato por mais 360 (trezentos e sessenta) dias, alterando as clausulas nona e sexta do contrato de Construção de 1 (uma) Escola de 02 Salas no Povoado Café sem Troco no Município de São Roberto - MA. Amparo lega com fundamento § 1º. no inciso II, do art. 57 e 65 da Lei 8.666/93 e suas alterações. São Roberto - MA, 22 de Maio de 2015. Assinatura Prefeito Municipal JERRY ADRIANY RODRIGUES NASCIMENTO; RAIMUNDO ANTONIO FERNANDES RIBEIRO - Representante Legal.

Resenha do Primeiro Termo de Aditivo Contrato nº. 005.001/2014 - CC - CPL/PMSR: Partes: Contrato de Prestação de Serviços que celebram entre si. CONTRATANTE: A Prefeitura Municipal de São Roberto - Ma, CNPJ: 05.160.695/0001-92; CONTRATADA: RA ENGENHARIA LTDA, CNPJ n. 02.984.702/0001-82; OBJETO: Prorrogação do prazo de vigência e execução do contrato por mais 360 (trezentos e sessenta) dias, alterando as clausulas nona e sexta do contrato de Construção de 1 (uma) Escola de 02 Salas no Povoado Lagoinha no Município de São Roberto - MA. Amparo lega com fundamento § 1º. no inciso II, do art. 57 e 65 da Lei 8.666/93 e suas alterações. São Roberto - MA, 22 de Maio de 2015. Assinatura Prefeito Municipal JERRY ADRIANY RODRIGUES NASCIMENTO; RAIMUNDO ANTONIO FERNANDES RIBEIRO - Representante Legal.

Resenha do Primeiro Termo de Aditivo Contrato nº. 005.001/2014 - CC - CPL/PMSR: Partes: Contrato de Prestação de Serviços que celebram entre si. CONTRATANTE: A Prefeitura Municipal de São Roberto - Ma, CNPJ: 05.160.695/0001-92; CONTRATADA: RA ENGENHARIA LTDA, CNPJ n. 02.984.702/0001-82; OBJETO: Prorrogação do prazo de vigência e execução do contrato por mais 360 (trezentos e sessenta) dias, alterando as clausulas nona e sexta do contrato de Construção de 1 (uma) Escola de 04 Salas no Povoado Militoa no Município de São Roberto - MA. Amparo lega com fundamento § 1º. no inciso II, do art. 57 e 65 da Lei 8.666/93 e suas alterações. São Roberto - MA, 22 de Maio de 2015. Assinatura Prefeito Municipal JERRY ADRIANY RODRIGUES NASCIMENTO; RAIMUNDO ANTONIO FERNANDES RIBEIRO - Representante Legal.

Resenha do Primeiro Termo de Aditivo Contrato nº. 005.001/2014 - CC - CPL/PMSR: Partes: Contrato de Prestação de Serviços que celebram entre si. CONTRATANTE: A Prefeitura Municipal de São Roberto - Ma, CNPJ: 05.160.695/0001-92; CONTRATADA: RA ENGENHARIA LTDA, CNPJ n. 02.984.702/0001-82; OBJETO: Prorrogação do prazo de vigência e execução do contrato por mais 360 (trezentos e sessenta) dias, alterando as clausulas nona e sexta do contrato de Construção de 1 (uma) Escola de 04 Salas no Povoado Santa Cruz no Município de São Roberto - MA. Amparo lega com fundamento § 1º. no inciso II, do art. 57 e 65 da Lei 8.666/93 e suas alterações. São Roberto - MA, 22 de Maio de 2015. Assinatura Prefeito Municipal JERRY ADRIANY RODRIGUES NASCIMENTO; RAIMUNDO ANTONIO FERNANDES RIBEIRO - Representante Legal.

Resenha do Primeiro Termo de Aditivo Contrato nº. 005.001/2014 - CC - CPL/PMSR: Partes: Contrato de Prestação de Serviços que celebram entre si. CONTRATANTE: A Prefeitura Municipal de São Roberto - Ma, CNPJ: 05.160.695/0001-92; CONTRATADA: RA ENGENHARIA LTDA, CNPJ n. 02.984.702/0001-82; OBJETO: Prorrogação do prazo de vigência e execução do contrato por mais 360 (trezentos e sessenta) dias, alterando as clausulas nona e sexta do contrato de Construção de 1 (uma) Escola de 04 Salas no Povoado Santo Antonio no Município de São Roberto - MA. Amparo lega com fundamento § 1º. no inciso II, do art. 57 e 65 da Lei 8.666/93 e suas alterações. São Roberto - MA, 22 de Maio de 2015. Assinatura Prefeito Municipal JERRY ADRIANY RODRIGUES NASCIMENTO; RAIMUNDO ANTONIO FERNANDES RIBEIRO - Representante Legal.

PREFEITURA MUNICIPAL DE URBANO SANTOS

EXTRATO DE CONTRATO

Extrato do Contrato Nº 028/2015-ASSEJUR/URBANO SANTOS. PARTES: Prefeitura Municipal de Urbano Santos/Secretaria Municipal de Educação e a Empresa F.M. DA PONTE FILHO TRANSPORTES - EPP. OBJETO: Contratação de empresa para Prestação de Serviços de Transporte Escolar. VALOR CONTRATADO: R$ 935.331,20 (novecentos e trinta e cinco mil, trezentos e trinta e um reais e vinte centavos). VIGENCIA DO CONTRATO: 10 (dez) meses, contado a partir da data de sua assinatura. DATA DE ASSINATURA DO CONTRATO: 31 de março de 2015. ORIGEM DOS RECURSOS: Órgão: 02.00 - Poder Executivo. Unidade Orçamentaria: 02.16 - Secretaria Municipal de Educação. 12 Educação. 12.361. Ensino Fundamental 12.361.05 Desenvolvimento Eficaz da Ação Programática. 02.16.12.361.05.2.051 Manutenção do Prog. Nacional de Transporte Escolar - PNATE. 3390.39.00 Outros Serviços de Terceiros - P.J.12.122 Administração Geral. 12.122.05 Desenvolvimento Eficaz da Ação Programática. 02.16.12.122.05.2.048 Manutenção e Funcionamento da Secretaria de Educação. 3390.39.00 Outros Serviços de Terceiros - P.J. AMPARO LEGAL Lei n.8.666/93 e 10.520/02 e suas alterações posteriores. NILMA DA SILVA SODRÉ - Secretária Municipal de Educação.

PREFEITURA MUNICIPAL DE VARGEM GRANDE

AVISO DE LICITAÇÃO
TOMADA DE PREÇOS Nº 5/2015

A Comissão Permanente de Licitação da Prefeitura Municipal de Vargem Grande, Estado do Maranhão, torna pública que realizará dia 12 de Junho de 2015, as 09:30 horas, no Prédio da Prefeitura, Rua Dr. Nina Rodrigues, Nº 20, Centro, Vargem Grande-Ma, Licitação do Tipo Menor Preço Global, tendo como objetivo Ampliação do Centro de Educação Infantil Nossa Senhora do Guadalupe, de acordo com a Lei nº 8.666/93,. O edital e seus anexos encontram se disponíveis na sala da Comissão de Licitação, pelo valor de R$ 50,00 (Cinquenta Reais), Esclarecimentos adicionais no mesmo endereço e/ou pelo telefone (98) 3461*1340.

Vargem Grande-MA, 22 de maio de 2015.
WASHINGTON CARLOS FERREIRA DOS SANTOS
Presidente da Comissão

EXEMPLAR DE ASSINANTE DA IMPRENSA NACIONAL

ESTADO DE MATO GROSSO
PREFEITURA MUNICIPAL DE ALTA FLORESTA

AVISO DE LICITAÇÃO
PREGÃO PRESENCIAL Nº 32/2015

A Prefeitura Municipal de Alta Floresta, através de seu Pregoeiro Oficial, torna público que estará realizando licitação na Modalidade de pregão presencial Nº 032/2015, regido pela Lei nº 10.520/2002, pelo Decreto Municipal nº 2.227/2006, subsidiada pela Lei nº 8.666/1993. Objeto: registro de preços para futura e eventual aquisição de lascas de itaúba para desenvolvimento de atividades do projeto Olhos D'água Da Amazônia - Fundo Amazônia - Bndes Fase Ii.Julgamento: Menor Preço Por Item. Inicio da Sessão: Dia 11/06/2015. Horário: 08h00min (Horário Oficial de Mato Grosso). Retirada do edital na Prefeitura de Alta Floresta ou através do site www.altafloresta.mt.gov.br, informações pelo telefone (66) 3512-3112. Local: Sala de Licitação da Prefeitura Municipal de Alta Floresta - Situada à Travessa Álvaro Teixeira Costa, nº 50, Centro - Alta Floresta - MT. CEP 78.580-000.

Alta Floresta-Mt, 21 de maio de 2015
CELÇO FERREIRA DOS SANTOS
Pregoeiro

RESULTADOS DE JULGAMENTOS
PREGÃO PRESENCIAL Nº 8/2015

A Prefeitura Municipal de Alta Floresta, através de seu Pregoeiro Oficial torna público o resultado do procedimento licitatório de pregão presencial Nº 008/2015, tendo como objeto o "registro de preços para futura e eventual aquisição de uma patrulha mecanizada (trator de pneus e implementos agrícolas) para execução de ações relativa ao mapa - apoio desenvolvimento do setor agropecuário do programa Prodesa"., sagrou-se vencedora da presente licitação a empresa: Amazônia Máquinas E Implementos Ltda, CNPJ Nº 00.108.578/0006-70, com o valor global de R$ 201.100,00 (duzentos e um mil e cem reais), vencedora dos itens 001, 002, 003, 004, 005 e 006.

PREGÃO PRESENCIAL Nº 9/2015

A Prefeitura Municipal de Alta Floresta, através de seu Pregoeiro Oficial torna público o resultado do procedimento licitatório de pregão presencial Nº 009/2015, tendo como objeto o "registro de preços para futura e eventual aquisição de uma patrulha mecanizada (trator de pneus e implementos agrícolas) para execução de ações relativas ao mapa do programa Fomento Ao Setor Agropecuário", sagrou-se vencedora da presente licitação a empresa: Amazônia Máquinas E Implementos Ltda, Cnpj Nº 00.108.578/0006-70, com o valor global de R$ 152.600,00 (cento e cinqüenta e dois mil e seiscentos reais), vencedora dos itens 001, 002 e 003.

PREGÃO PRESENCIAL Nº 25/2015

A Prefeitura Municipal de Alta Floresta, através de seu Pregoeiro Oficial torna público o resultado do procedimento licitatório de pregão presencial nº 025/2015, tendo como objeto o "registro de preços para futura e eventual aquisição de 01 gps de navegação e 01 conjunto gps geodésico de alta precisão para desenvolvimento de atividades do projeto Olhos D'água Da Amazônia - Fundo Amazônia - Bndes Fase Ii - Prodam", sagrou-se vencedora a empresa: Santiago & Cintra Importação E Exportação Ltda, CNPJ Nº 51.536.795/0001-98, com o valor global de R$ 57.300,00 (cinqüenta e sete mil e trezentos reais), vencedora dos itens 001 e 002.

Alta Floresta-MT, 21 de maio de 2015.
CELÇO FERREIRA DOS SANTOS
Pregoeiro

PREFEITURA MUNICIPAL DE ALTO ARAGUAIA

AVISO DE LICITAÇÃO
PREGÃO PRESENCIAL Nº 62/2015

Objeto: Aquisição de uma ambulância e um caminhão 6x4, 0km para uso de secretarias deste município. Dia: 09/06/2015. Entrega dos Envelopes: Até as 09:00 horas (Brasília), do dia 09/06/2015. Edital Completo: Afixado no endereço acima ou pelo e-mail lici.altoaia@gmail.com. site:altoaraguaia.mt.gov.br. Abertura do envelope Nº 01: Às 09:00 horas, do dia 09 de Junho de 2015, no endereço acima. Fundamento Legal: Regida pela Lei nº 10.520, de 17 de julho de 2002, regulamentada pelo Decreto 3.555/2000 e subsidiariamente pela Lei 8.666 de 21/06/93 (com alterações da Lei 8883/94 e da Lei nº 9.648/98). Alto Araguaia - MT, 22 de Maio de 2015.

Alto Araguaia 22 de maio de 2015
RENATA FERMINO DE OLIVEIRA
Pregoeira

PREFEITURA MUNICIPAL DE ARENÁPOLIS

AVISO DE SUSPENSÃO
TOMADA DE PREÇOS Nº 2/2015

Objeto: contratação de uma empresa para execucao de obras e serviços na construção da praça da cohab parecis, proveniente do contrato de repasse nº. 786561/2013, que entre si celebram a União Federal, por intermédio do Ministério Do Turismo, representado pela Caixa Enconômica Federal e o municipio de Arenapolis-Mt, obetivando a execução de ações relativas ao Mtur Infraestrutura. O município de Arenapolis- Mt, através de sua Comissão Permanente de Licitação, torna público a todos os interessados que Fica SUSPENSA a Sessão do Certame Licitatório Tomada de Preços 002/2015, que ocorreu no dia 22/05/2015 As 09:00 horas, para o dia 28/05/2015 às 07:30 horas. Outras informações pelo telefone 65 3343-1105, com a Comissão Permanente de Licitação.

Arenápolis - MT, 22 de maio de 2015.
IZALETE ROSINHA SZIMANSKI
Presidente da CPL

PREFEITURA MUNICIPAL DE ARIPUANÃ

EXTRATOS DE TERMOS ADITIVOS

Décimo Termo Aditivo Nº 046/2015 Ao Contrato N°. 234/2013 Que Entre Si Fazem A Prefeitura Municipal de Aripuanã Para Contratação de Empresa Especializada Na Reforma e Ampliação da Unidade de Saúde, Contemplado O Psf I - Centro Conforme Convenio da Fundação Nacional de Saúde - Ms e Contra Partida Com Recurso Próprio do Município; Material Forte e Construtora Ltda; Aditivo de Alteração de Prazo; Data de Vigência: 21/05/2015 A 30/06/2015.

Sexto Termo Aditivo Nº 045/2015 Ao Contrato N°. 232/2013 Prestação de Serviços Na Execução de Obra de Construção de Pólo de Academia de Saúde, Modalidade Intermediária, Com Uma áRea Total de 450,00m³, Incluindo os Materiais Necessários e Mão de Obra, de Acordo Com Projeto e Memorial Descritivo, Referente Proposta 13868636000112001; Material Forte e Construtora Ltda; Aditivo de Alteração de Prazo; Data de Vigência: 21/05/2015 A 30/06/2015.

PREFEITURA MUNICIPAL DE CÁCERES
SECRETARIA MUNICIPAL DE ADMINISTRAÇÃO

AVISO DE LICITAÇÃO
PREGÃO PRESENCIAL N°15/2015 - SRP

TIPO MENOR PREÇO POR ITEM.
Interessada: Diversas Secretarias desta Prefeitura.
Objeto: Pregão Presencial Com Regristro de Preço Para Contratação de Empresa Especializada Em Manutenção Corretiva e Preventiva, Com Fornecimento e Peças Genuínas, Ou Originais, Ou Similares Com Prazo de Garantia de Fabrica Para Veículos e Motocicletas Independente de Marca, Conforme Especificação Técnica Em Anexo II.
Realização: 08 de Junho de 2015, as 08:30min horário de Cuiabá.
Observação: A pasta contendo o Edital e seus anexos poderão ser obtidos, na Prefeitura de Cáceres-MT, situada à Av. Getúlio Vargas nº 1895, CEP: 78200.000, ou baixadas no portal http://www.caceres.mt.gov/licitacao/.

Cáceres-MT, 22 de maio de 2015.
CRISTIANE OLIVEIRA CEBALHO
Pregoeira

PREFEITURA MUNICIPAL DE CLÁUDIA

AVISO DE LICITAÇÃO
TOMADA DE PREÇOS Nº 8/2015

A Prefeitura Municipal de Cláudia - Estado de Mato Grosso, pessoa jurídica de direito público interno, com sede administrativa na Av. Gaspar Dutra, s/nº, Centro, Cláudia - MT, CEP: 78.540-000, inscrita no CNPJ 01.310.499/0001-04, através da sua CPL - Comissão Permanente de Licitação, nomeada pela Portaria n° 003/2015, torna Público para conhecimento os interessados, que realizará às 08h00min (Horário Oficial de Cláudia - MT), do dia 10 de Junho de 2015, na Sala de Licitação da Prefeitura Municipal, sito a Av. Gaspar Dutra, s/n°, Centro - Cláudia - MT, abertura da Tomada de Preços nº 008/2015, pelo Menor Preço Global, para "Contratação de Empresa para Execução de Obra referente a Reforma da Rodoviária Intermunicipal de Cláudia - MT, conforme Projeto, Planilha Orçamentária, Cronograma Físico Financeiro e Memorial Descritivo."

O edital poderá ser obtido junto a Prefeitura Municipal de Cláudia - MT, localizada na Av. Gaspar Dutra, s/n°, Centro, durante o horário de expediente de segunda a sexta-feira, das 07h00min às 13h00min. Maiores informações poderão ser obtidas junto a Comissão Permanente de Licitação, na Prefeitura Municipal em horário de expediente, das 07h00min às 13h00min, ou através do telefone (66) 3546-3100.

JOÃO BATISTA MORAES DE OLIVEIRA
Prefeito

Cláudia - MT, 22 de maio de 2015.
SHIRLEY YOTZCHETZ
Presidente da CPL

PREFEITURA MUNICIPAL DE COLIDER

AVISO DE ANULAÇÃO
PREGÃO PRESENCIAL Nº 27/2015

A Prefeitura Municipal de Colider - MT, através de seu pregoeira, torna público para conhecimento dos interessados que no dia 20/05/2015, realizou o anulação do Edital 033/2015 do Pregão Presencial nº 027/2015 Registro de Preços para Futura e Eventual Aquisição de Gêneros Alimentícios, destinadas a diversas Secretarias do Município de Colíder-MT..

Colíder-MT, 20 de maio de 2015.
EDIVALDO MOREIRA DA SILVA
Pregoeiro

PREFEITURA MUNICIPAL DE COTRIGUAÇU

AVISO DE LICITAÇÃO
PREGÃO PRESENCIAL Nº 30/2015 - SRP

Processo nº 042/2015
Encontra-se aberta, na Prefeitura Municipal de Cotriguaçu à AV. 20 de Dezembro, n° 725 - Centro - Cotriguaçu/MT, LICITAÇÃO NA MODALIDADE DE PREGÃO, com a finalidade de selecionar propostas para contratação de: "CAMIONETE 0 KM, 2015, MOTOR DIESEL DE ATÉ 3.2, ALIMENTAÇÃO ELETRÔNICA, POTÊNCIA DE ATÉ 200 CV, TRAÇÃO 4X4, AR CONDICIONADO, GABINE DUPLA, COR BRANCA", cujas especificações detalhadas encontram-se no Edital da Licitação. Regem a presente licitação, a Lei Federal 10.520/02, o Decreto Municipal subsidiariamente, a Lei nº 8.666/93 e demais legislações aplicáveis. A abertura desta licitação ocorrerá no dia 03 (Três) de Junho de 2015, às 9:00 (Nove horas), na Sala de Reuniões da Comissão Especial de Licitação. Poderão participar da licitação pessoas jurídicas e ou físicas que atuam no ramo pertinente ao objeto licitado, observadas as condições constantes do edital. O Edital completo poderá ser solicitado pelos interessados na CEL, de segunda a sexta-feira, no horário de 07:00 às 11:00 horas ou via fax - (66)3555 1621, 1224 ou 1247 ou no site da Prefeitura www.cotriguacu.mt.gov.br,(Portal da Transparência).

Cotriguaçu-MT, 21 de maio de 2015.
ROSANGELA APARECIDA NERVIS
Prefeita

PREFEITURA MUNICIPAL DE CUIABÁ

EXTRATO DO CONTRATO Nº 182/2015

PARTES: MUNICÍPIO DE CUIABÁ, ATRAVÉS DA SECRETARIA MUNICIPAL DE EDUCAÇÃO - SME E A EMPRESA PEREIRA COMÉRCIO DE MÁQUINAS E EQUIPAMENTOS LTDA. PROCESSO: Nº PG980077-8/2014. OBJETO: aquisição de mobiliários e equipamentos padronizados, utensílios para cozinha e brinquedos, para equipar Escolas Municipais. VIGÊNCIA: 12 (doze) meses. VALOR DO CONTRATO: R$ 4.100,00 (quatro mil e cem reais). FORO: Justiça Estadual de Mato Grosso.

EXTRATO DO CONTRATO Nº 183/2015

PARTES: MUNICÍPIO DE CUIABÁ, ATRAVÉS DA SECRETARIA MUNICIPAL DE EDUCAÇÃO - SME E A EMPRESA ASTRA COMÉRCIO DE MÓVEIS E EMBALAGENS LTDA. PROCESSO: Nº PG980077-8/2014. OBJETO: aquisição de mobiliários e equipamentos padronizados, utensílios para cozinha e brinquedos, para equipar Escolas Municipais. VIGÊNCIA: 12 (doze) meses. VALOR DO CONTRATO: R$ 2.570,00 (dois mil quinhentos e setenta reais). FORO: Justiça Estadual de Mato Grosso.

RESULTADOS DE JULGAMENTOS
CONCORRÊNCIA Nº 10/2015

(Processo Administrativo nº PG 27.945/2015).
O Município de Cuiabá, através do Pregoeiro Oficial torna público para conhecimentos dos interessados, que na modalidade Concorrência Pública Nº. 010/2015, cujo objeto é a Contratação de empresa especializada para execução de serviços de Pavimentação e Drenagem de ruas e avenidas diversas do Bairro Ribeirão do Lipa no Município de Cuiabá/MT. Empresa Vencedora: PAVIPAR CONSTRUÇÕES LTDA. Valor Global: R$ 1.844.340,00 (Um milhão oitocentos e quarenta e quatro mil trezentos e quarenta reais). A partir desta publicidade os autos estão com vistas franqueadas aos interessados.

Cuiabá-MT, 19 de maio 2015.
MAGDA ROSSI
Presidente da Comissão de Licitação

PREGÃO ELETRÔNICO N° 7/2015

Processo Administrativo N° 14.580/2015
O MUNICIPIO DE CUIABÁ, através do Pregoeiro, torna público para conhecimentos dos interessados, que a Licitação Modalidade, PREGÃO ELETRONICO N° 007/2015 cujo objeto é a Aquisição de bens, (material de expediente, material de copa e cozinha, gêneros alimentícios, máquinas e equipamentos, material de higiene e limpeza, móveis, equipamentos e processamento de dados, máquinas e utensílios) para atender a 1ª Etapa do Plano de Trabalho referente ao Convênio Plurianual Único - CPU nº. 774394/2012 - SINE, firmado entre Prefeitura Municipal de Cuiabá/Secretaria Mu-

CONFERÊNCIA DE AUTENTICIDADE PROIBIDA POR TERCEIROS

nicipal de Trabalho e Desenvolvimento Econômico e o Ministério do Trabalho e Emprego., a qual sagrou-se vencedora:

LOTE	EMPRESA	VALOR
1	FRACASSADO	
2	RALHID AKEL	R$ 3.868,80
3	FRACASSADO	
4	FRACASSADO	
5	GLOBAL SMART SOLUÇÕES INTELIGENTES LTDA	R$ 3.238,95
6	FRACASSADO	
7	FRACASSADO	

Franqueando os autos do processo para vista aos interessados. Valdir Pereira Silva - Pregoeiro. Reinaldo Reis Regis - Membro Comissão. Luciany Cristina Pereira Barros - Membro Comissão.

Cuiabá-MT, 22 de maio de 2015.
JOSÉ DIAS DE OLIVEIRA
Diretor Especial de Licitações e Contratos

SECRETARIA MUNICIPAL DE OBRAS PÚBLICAS

AVISO DE ADJUDICAÇÃO E HOMOLOGAÇÃO
CONCORRÊNCIA Nº 10/2015

(Processo Administrativo Nº PG 27.945/2015).

Adjudicamos e Homologamos a licitação modalidade Concorrência Pública Nº. 010/2015, cujo objeto é a Contratação de empresa especializada para execução de serviços de Pavimentação e Drenagem de ruas e avenidas diversas do Bairro Ribeirão do Lipa no Município de Cuiabá/MT. Empresa Vencedora: PAVIPAR CONSTRUÇÕES LTDA. Valor Global: R$ 1.844.340,00 (Um milhão oitocentos e quarenta e quatro mil trezentos e quarenta reais). Adjudico e Homologo:

Cuiabá-MT, 19 de maio de 2015.
MARCELO DE OLIVEIRA E SILVA
Secretário

SECRETARIA MUNICIPAL DE GESTÃO

AVISO DE HOMOLOGAÇÃO E ADJUDICAÇÃO
PREGÃO ELETRÔNICO Nº 7/2015

Processo Administrativo n° 14.580/2015

Recomendamos a Homologação e Adjudicação da licitação Modalidade, PREGÃO ELETRONICO N° 007/2015 cujo objeto é a Aquisição de bens, (material de expediente, material de copa e cozinha, gêneros alimentícios, máquinas e equipamentos, material de higiene e limpeza, móveis, equipamentos e processamento de dados, máquinas e utensílios) para atender a 1ª Etapa do Plano de Trabalho referente ao Convênio Plurianual Único - CPU nº. 774394/2012 - SINE, firmado entre Prefeitura Municipal de Cuiabá/Secretaria Municipal de Trabalho e Desenvolvimento Econômico e o Ministério do Trabalho e Emprego. a qual sagrou-se vencedora:

LOTE	EMPRESA	VALOR
1	FRACASSADO	
2	RALHID AKEL	R$ 3.868,80
3	FRACASSADO	
4	FRACASSADO	
5	GLOBAL SMART SOLUÇÕES INTELIGENTES LTDA	R$ 3.238,95
6	FRACASSADO	
7	FRACASSADO	

Franqueando os autos do processo para vista aos interessados.

HOMOLOGO E ADJUDICO:

Cuiabá-MT, 22 de maio de 2015
ANA PAULA VILLAÇA LOURENÇO
Secretária

PREFEITURA MUNICIPAL DE JANGADA

AVISO DE ANULAÇÃO
PREGÃO PRESENCIAL Nº 11/2014

Ata de Registro de Preços Nº 010/2014

O Prefeito Municipal de Jangada - Estado de Mato Grosso, faz saber a quem possa interessar que, em face de motivação apresentada pelo Sr. José Cândido da Rocha Neto Neto - Secretário Municipal de finanças e, com fundamento no art. 49 da Lei nº 8.666/93, promoveu a anulação integral do certame supracitado com aplicação extensível do disposto nos §º 2º e 3º do mesmo citado artigo. Determinou ainda a aplicação, no que couber, do disposto no art. 59 do mesmo diploma legal. Informa ainda que, em respeito ao disposto no § 3º do art. 49 c.c o art. 109, I, "c" da lei de licitações, ficam o interessados intimados para, querendo, apresentar recurso administrativo na forma da lei. Os autos ficam desde já franqueados.

Jangada - MT, 20 de maio de 2015.
VALDECIR KEMER

PREFEITURA MUNICIPAL DE DIAMANTINO

AVISO DE RETIFICAÇÃO
TOMADA DE PREÇOS Nº 4/2015

A Prefeitura Municipal de Diamantino, através do Presidente da CPL, torna público, para conhecimento de interessados que RETIFICA o Edital da TOMADA DE PREÇO nº 004/2015, Publicado no Diário Oficial da União - DF, Edição N° 91, Data 15 de Maio de 2015, Pag. 220, Seção 03, cujo objetivo é: Contratação de empresa para realizar Obras de Implantação do Sistema de Abastecimento de Agua no P.A. Caeté, município de Diamantino - MT. Onde se lê: I - Unidade Orçamentária: 04.01 - Secretaria Municipal de Obras e Viação. II - Projeto Atividade: 1.044 - Perfuração e construção de poços artesianos. III - Natureza da Despesa: 3.3.90.36.00.00.00.00.0024 - Obras e Instalações. IV - Fonte de Recursos: Convênio. Leia-se: I - Unidade Orçamentária: (731) 04.01 - Secretaria Municipal de Obras e Viação. II - Projeto Atividade: 1.249 - Perfuração e construção de poços artesianos na zona rural. III - Natureza da Despesa: 4.4.90.51.00.00.00.00.0024 - Obras e Instalações. IV - Fonte de Recursos: Convênio. Diamantino - MT, 22 de Maio de 2015.

DURVAL DOMINGOS
Presidente da CPL

PREFEITURA MUNICIPAL DE JAURU

EXTRATO DE CONTRATO

CONTRATO Nº. 38/2015 CONTRATANTE: Município de Jauru CONTRATADA: Almeida Construções e Serviços LTDA-ME. OBJETO: Recuperação de Estrada Vicinal extensão de 46,67km e 7,00m largura totalizando 326.690,00M² VALOR R$ 626.180,89. VIGÊNCIA: 120 (dias).

PREFEITURA MUNICIPAL DE JUARA

AVISO DE LICITAÇÃO
TOMADA DE PREÇOS Nº 2/2015/SECAD

CREDENCIAMENTO: das 08h30m (oito horas e trinta minutos) às 09h00 (nove horas) do dia 15 de junho de 2015 - Horário Local. RECEBIMENTO DOS ENVELOPES DE HABILITAÇÃO E PROPOSTA DE PREÇOS E INÍCIO DA SESSÃO: às 09h00 (nove horas) do dia 15 de junho de 2015 - Horário Local. OBJETO DA LICITAÇÃO: Contratação de Empresa Especializada na Execução de Obra de Construção de Escola - 04 Salas - Fazenda Monte Azul - Projeto FNDE, conforme Termo de Compromisso PAR nº 29755/2014. TIPO: Empreitada por Preço Global. AQUISIÇÃO DO EDITAL: www.juara.mt.gov.br - Telefone (66) 3556-9400/9401. LOCAL DE AUDIÊNCIA PÚBLICA DE DISPUTAS: Sede da Prefeitura Municipal de Juara - Estado de Mato Grosso, Sala de Licitações e Contratos, localizada à Rua Niterói n. 81N, Centro, Juara - Mato Grosso.

Juara-MT, 21 de maio de 2015.
LUIZ CARLOS CORREIA
Presidente da CPL

PREFEITURA MUNICIPAL DE JUSCIMEIRA

AVISO DE LICITAÇÃO DESERTA
PREGÃO PRESENCIAL Nº 4/2015

O Prefeito Municipal de Juscimeira - MT vem a publico divulgar o RESULTADO da Licitação Supracitado OBJETO: Aquisição de veículos tipo Passeio e Camioneta Motocicleta destinados para atendimento das Secretarias desta Prefeitura. O Edital Foi declarado como Licitação DESERTA por ausência de Licitantes.

Juscimeira - MT, 7 de maio de 2015.
VALDECIR LUIZ COLLE

PREFEITURA MUNICIPAL DE MATUPÁ

AVISO DE ADESÃO
PREGÃO PRESENCIAL Nº 17/2014
Registro de Preços nº 23/2014

A Prefeitura Municipal de Matupá/MT torna público que ADERIU a Ata de Registro de Preço nº 023/2014 do Pregão Presencial nº 017/2014 do Município de Alto Paraguai- MT com amparo do Art. 22. do Decreto Federal 7.892 de 23 de Janeiro de 2013. Informamos ainda que esta Adesão tem como objeto a contratação de empresa para fornecimento de Patrulha Mecanizada 01(uma) retroescavadeira hidráulica de esteira, conforme especificações contidas no Termo de Referência parte integrante do edital acima mencionado. A empresa detentora do Registro de Preço é TECNOESTE MÁQUINAS E EQUIPAMENTOS LTDA, inscrita no CNPJ 03.795.465/0002-55 com valor total de R$ 450.000,00 para o Item. Maiores informações, junto à sede da Prefeitura Municipal localizada da Av. Hermínio Ometto, 101, ZE-022, Fones (66) 3595-3100 das 07h00min às 11h00min.

Matupá - MT, 22 de maio de 2015.
ALEXSANDRA TOSTA BATISTA
Presidente da CPL

PREFEITURA MUNICIPAL DE NOVA BRASILÂNDIA

EXTRATO DE RESCISÃO

Contrato nº 37/20111

Empresa: Santa Eunice Construção Civil Ltda. Cnpj: 10.735.808/0001-70. Contrato de Repasse: 030652737/2009/Ministério Do Turismo/Caixa e 0312147-53/2009/Ministério Publico Do Turismo/Caixa. OBJETO: Fornecimento de material e mão-de-obra, para a pavimentação asfáltica e drenagem de águas pluviais em ruas e avenidas do município, área total de 16.714,36 m². Considerando que, o artigo do Contrato, firmado entre o Município e a citada empresa, prevê a rescisão contratual pelo descumprimento das normas pactuadas. Diante de tais considerações, RESCINDO UNILATERALMENTE, o contrato firmado entre o Município de Nova Brasilândia e a empresa Santa Eunice Construção Civil Ltda. FUNDAMENTO LEGAL: artigos 77, 78 e 79 inciso III, da Lei Federal nº 8.666/93 em sua redação vigente, e na Cláusula Décima Primeira do Contrato nº 037/2011.

PREFEITURA MUNICIPAL DE NOVA MARILÂNDIA

RESULTADO DE JULGAMENTO
PREGÃO Nº 8/2015

Objeto: prestação de serviços de transporte escolar para o ano letivo de 2015 de alunos da educação infantil do ensino fundamental e do ensino médio do município, atendendo as comunidades da zona rural de Nova Marilândia - Mt. Data da realização: 22/05/2015. Licitante Vencedor: Empresa: Wender Da Silva Santos - Me, com o valor total dos lotes em R$-69.498,00 (sessenta e nove mil quatrocentos e noventa e oito reais), com o valor total do lote 001 de R$-20.280,00 (vinte mil duzentos e oitenta reais)com o valor total do lote 002 de R$- R$-17.160,00 (dezessete mil cento e sessenta reais), com o valor total do lote 003 de R$ 11.622,00 (onze mil seiscentos e vinte e dois reais), com o valor total do lote 004 de R$-11.700,00 (onze mil setecentos reais), com o valor total do lote 005 de R$-8.736,00 (oito mil setecentos e trinta e seis reais).

Nova Marilandia-MT, 22 de maio de 2015.
JOSE CLEITON SOUTO DE OLIVEIRA
Pregoeiro

PREFEITURA MUNICIPAL DE PEIXOTO DE AZEVEDO

EXTRATO DO CONTRATO Nº19/2015

Contratante: O Município de Peixoto de Azevedo - MT. Contratado GIBBOR BRASIL PUBLICIDADE E PROPAGANDA LTDA EPP. O presente Contrato é de: REGISTRO DE PREÇOS PARA FUTURA E EVENTUAL CONTRATAÇÃO DE EMPRESA HABILITADA PARA PRESTAÇÃO DE SERVIÇO DE PUBLICAÇÕES OFICIAIS DO MUNICÍPIO NO DIÁRIO OFICIAL DA UNIÃO E DIÁRIO OFICIAL DO ESTADO PARA DIVULGAÇÃO DE EDITAIS DE LICITAÇÕES E OUTROS INTERESSES DESTA MUNICIPALIDADE,CONFORME TERMOS DE REFERÊNCIA. Para efeito de comprometimento de recursos as partes estimam o valor global do presente Contrato R$ 233.550,00 (Duzentos e trinta e três mil, quinhentos e cinquenta reais). O prazo de vigência do presente Contrato será de 11/05/2015 a 11/05/2016.

EXTRATO DO CONTRATO Nº 20/2015

Contratante: O Município de Peixoto de Azevedo - MT. Contratado MFW MAQUINAS LTDA. O presente Contrato é de: "AQUISIÇÃO DE EQUIPAMENTOS PARA FÁBRICA DE BLOCOS DE CONCRETO A SER INSTALADA NO MUNICÍPIO DE PEIXOTO DE AZEVEDO/MT, CONFORME TERMO DE CONVÊNIO 078/2013/SECID-MT, MEMORIAL DESCRITIVO, PLANO DE TRABALHO E TERMO DE REFERÊNCIA EM ANEXO". Para efeito de comprometimento de recursos as partes estimam o valor global do presente Contrato R$ 291.500,00 (Duzentos e noventa e um mil e quinhentos reais). O prazo de vigência do presente Contrato será de 11/05/2015 a23/12/2015.

EXTRATO DO CONTRATO Nº 30/2015

Contratante: O Município de Peixoto de Azevedo - MT. Contratado CARPAU PRODUTOS AGROPECUÁRIOS LTDA-ME. O presente Contrato é de: "AQUISIÇÃO DE 01 (UMA) PATRULHA MECANIZADA COMPOSTA POR CULTIVADOR MOTORIZADO COM MOTOR DIESEL 04 TEMPOS, REFRIGERADO A ÁGUA, POTÊNCIA MÍNIMA 14 CV E UMA ROÇADEIRA CENTRAL COMPATÍVEL COM O CULTIVADOR, LARGURA DE CORTE DE 800MM, CONFORME CONVÊNIO 771698/2012/MAPA/CAIXA". Para efeito de comprometimento de recursos as partes estimam o valor global do presente Contrato R$ 37.780,00 (Trinta e sete mil, setecentos e oitenta reais). O prazo de vigência do presente Contrato será de 18/05/2015 à 31/12/2015.

EXEMPLAR DE ASSINATURA DA IMPRENSA NACIONAL

PREFEITURA MUNICIPAL DE PONTE BRANCA

AVISO

Por determinação do Sr Prefeito Municipal de Ponte Branca-MT, em referente ao Contrato nº 036/2014, firmado entre o Município de Ponte Branca e a Empresa: Elson Oliveira da Silva-EPP Objeto: Contratação de empresa de engenharia Construção de 01 (uma) unidade Básica de Saúde UBS Padrão1. Comunica a sua paralisação das Obras pela a ordem de paralisação nº. 001/2015.

Ponte Branca - MT, 8 de maio de 2015.
HUMBERTO LUIZ NOGUEIRA DE MENEZES

PREFEITURA MUNICIPAL DE PRIMAVERA DO LESTE

AVISO DE LICITAÇÃO
TOMADA DE PREÇOS Nº 6/2015

A Prefeitura Municipal de Primavera do Leste, Estado de Mato Grosso, através da Comissão Permanente de Licitações, torna público para conhecimento dos interessados que fará realizar licitação sob a modalidade supramencionada, com as seguintes características:

OBJETO: Contratação de empresa para execução de obra de pavimentação asfáltica e drenagem na Via Interna da Colônia Russa (Coord. Estaca 00 15º19'54,57" S / 54º19'13,54"0) com fornecimento de materiais e mão de obra, conforme Memorial Descritivo, Planilhas e Projetos em anexo ao edital correspondente. Tipo: Menor Preço. Prazo de execução: 90 (Noventa) dias. Cadastro exigido: Certificado de Registro Cadastral emitido pela licitadora. Data limite para cadastramento: 02/06/2015 até às 12:00 hs. Recebimento e abertura dos envelopes: dia 09/06/2015, às 08:00h. Valor estimado da obra: R$ 265.673,93. Local: Prefeitura Municipal de Primavera do Leste, Estado de Mato Grosso, Rua Maringá, 444, Auditório de Licitações. Edital e esclarecimentos: endereço acima, no horário das 07:00 às 13:00 horas. Fone/Fax: 0XX-66-3498-3333 ramal 215. Retirada de editais pela internet: Retire o Edital acessando a página http://www.primaveradoleste.mt.gov.br, ícone: Publicações - Editais e Licitações. Quando da retirada do edital, É obrigatório enviar recibo de retirada a Prefeitura de Primavera do Leste via e-mail: licita3@pva.mt.gov.br, conforme modelo da página 2 do Edital.

Primavera do Leste, 21 de maio de 2015.
MIRNA HECKLER BRAFF
Presidente da CPL

PREFEITURA MUNICIPAL DE RONDONÓPOLIS

AVISO DE LICITAÇÃO
PREGÃO PRESENCIAL Nº 38/2015

O Município de Rondonópolis - MT, torna público para conhecimento dos interessados que por ordem do Exmo. Sr. Prefeito Municipal de Rondonópolis-MT, através da Pregoeira e Equipe de Apoio, realizará a licitação em epígrafe às 08:30 horas do dia 09 (nove) de junho de 2015, na sala de Licitações da Secretaria Municipal de Administração na Prefeitura Municipal, localizada à Avenida Duque de Caxias, nº526, Bairro Vila Aurora, procedendo a abertura dos envelopes nºs 01 e 02, contendo: proposta comercial e documentos de habilitação, respectivamente, para o seguinte objeto: Aquisição de medicamentos destinados a atender às necessidades da Secretaria de Saúde junto aos usuários atendidos pela Rede Municipal de Saúde, conforme especificações e quantitativos estabelecidos no edital e seus anexos. Os interessados poderão retirar o edital completo gratuitamente no endereço eletrônico www.rondonopolis.mt.gov.br opção: Licitação, ou no endereço acima citado, horário das 13:00 às 18:00 horas, telefone para contato (66) 3411-5737, Departamento de Compras/Licitação.

Rondonópolis-MT, 22 de maio de 2015.
ADRIANA PORTELA DE OLIVEIRA
Pregoeira

SERVIÇO DE SANEAMENTO AMBIENTAL DE RONDONÓPOLIS - SANEAR

AVISO DE ADIAMENTO
PREGÃO PRESENCIAL Nº 14/2015

O SANEAR - SERVIÇO DE SANEAMENTO AMBIENTAL DE RONDONÓPOLIS, Estado de Mato Grosso, Autarquia Municipal, localizado a Rua José de Alencar, s/n, Monte Líbano, torna público para conhecimento dos interessados que por ordem do Ilmo. Sr. Diretor Geral, através da Pregoeira e Equipe de Apoio, adiará a licitação em epígrafe para às 08:00 horas, horário de Mato Grosso, do dia 11 (onze) de junho de 2015 na sala de Licitações do SANEAR, a abertura dos envelopes n.ºs 01 e 02, contendo: PROPOSTA COMERCIAL e DOCUMENTOS DE HABILITAÇÃO, respectivamente, para a execução do seguinte objeto: AQUISIÇÃO DE MATERIAIS PARA AMPLIAÇÃO DO SISTEMA DE ESGOTAMENTO SANITÁRIO (SES) PAC2 DO SISTEMA DE ÁGUA E ESGOTO DO MUNICÍPIO DE RONDONÓPOLIS-MT Informações: (66) 3410-0468/0462 ou compras@sanearmt.com.br / controladoria@sanearmt.com.br

Rondonópolis-MT, 21 de maio de 2015.
MARILEY BARROS SOARES
Pregoeira

PREFEITURA MUNICIPAL DE SALTO DO CÉU

RESULTADO DE JULGAMENTO
TOMADA DE PREÇOS Nº 4/2015

OBJETO: Execução de obras de "Pavimentação Asfáltica e Drenagem de Vias Públicas nas Ruas Celcino Pereira (trecho 1), Rua Jorge Amado, Rua 13 de Dezembro, Rua Colombia, Rua Mato Grosso, Rua Dom Aquino e Rua Getúlio Vargas com extensão de 7.970,31 (m²)", no município de Salto do Céu - MT, conforme Projeto Básico, Projeto de Engenharia, Memorial Descritivo, Planilha Orçamentária, Cronograma Físico-Financeiro e BDI em anexo. RESULTADO DE JULGAMENTO - A Prefeitura Municipal de Salto do Céu, através de sua Pregoeira Oficial torna público a todos os interessados, cidadãos ou licitantes, que participou do certame licitatório supramencionado a empresa: V.L. MORETTO & CIA LTDA CNPJ: 04.746.603/0001-98, sendo que se sagrou vencedora com Proposta no valor Global de R$ 620.332,81 (seiscentos e vinte mil, trezentos e trinta e dois reais e oitenta e um centavos); que destina o menor preço global. Maiores informações com a CPL.

Salto do Céu - MT, de 18 de maio de 2015.
MARIA INÊS PEREIRA DA SILVA
Presidente da CPL

PREFEITURA MUNICIPAL DE SANTA TEREZINHA

AVISOS DE LICITAÇÃO
PREGÃO PRESENCIAL Nº 19/2015

Encontra-se aberta, no Setor de Licitações da Prefeitura Municipal de Santa Terezinha - MT, localizada na rua 25 s/nº a Licitação na modalidade de Pregão Presencial, Tipo Menor Preço por item, com a finalidade de selecionar propostas para: A aquisição de uma patrulha Agrícola ,carreta com carroceria de madeira ,pulverizador agrícola ,conjunto de plaina agrícola conforme termo de convênio com o ministério do desenvolvimento agrário nº 815282/2014 . Para uso da Secretaria Municipal de agricultura visando o desenvolvimento sustentável da agricultura familiar. A abertura desta licitação ocorrerá no dia 05/06/2015 às 16:00 horas, (horário de Brasília), na sala de reuniões da Comissão Permanente de Licitação. O Edital completo poderá ser obtido pelos interessados na CPL, de segunda a sexta-feira no horário de 12:00 a 18:00 horas. Fone:66-35581414 ou solicitado no e-mail compras@santaterezinha.mt.gov.br

Santa Terezinha-MT, 22 de maio de 2015
JUSAMY PEREIRA SILVA
Pregoeira

TOMADA DE PREÇOS Nº 1/2015

Processo de Licitação nº 21/2015

Encontra-se aberta, no Setor de Licitações da Prefeitura Municipal de Santa Terezinha-MT, localizada na rua 25 s/nº, a Licitação na modalidade de Tomada de Preço, Tipo Menor Preço global, com a finalidade de selecionar propostas para: Contratação de Empresa para Execução de Serviços de Engenharia para Implantação e Modernização de Infraestrutura Esportiva, no Campo de Futebol, Campo de Futebol Society e em Duas Quadras Esportivas Anexas ao Campo. Incluindo Material e Mão-de-Obra Segundo Projetos, Planilhas, Memoriais, Cronogramas e Demais Especificações Constantes no Edital. A abertura desta licitação ocorrerá no dia 05/06/2015 às 14:00 horas, (horário de Brasília), na sala de reuniões da Comissão Permanente de Licitação. O Edital e seus anexos poderão ser retirados na sede da Prefeitura Municipal, no endereço supra citado junto ao Departamento de Licitação ou No e-mail compras@santaterezinha.mt.gov.br ou telefone : (66)35581414. de segunda a sexta-feira no horário de 12:00 a 18:00 horas.

Santa Terezinha-MT, 22 de maio de 2015
RENATO VOLGANGO S. ROCHA
Presidente da CPL

PREFEITURA MUNICIPAL DE SÃO JOSÉ DOS QUATRO MARCOS

AVISO DE ADESÃO A REGISTRO DE PREÇOS

Adesão a ata de registro de preços de nº 3.1/2014

O senhor CARLOS ROBERTO BIANCHI, Prefeito do Município de São José dos Quatro Marcos - MT, no uso de suas atribuições legais, e com autorização da Empresa: BMC HYUNDAI. Inscrita no CNPJ 14.168.536/000125, com sede na Rodovia Presidente Dutra, S/Nº, Km 315, Itatiaia RJ. ADERIR a atermo de Adesão o Item 4.1, da Ata de Registo de Preço de 03.1/2014 do Pregão Presencial RP 004/2014, e Processo Licitatório 06/2014, junto ao Concórcio Intermunicipal de Desenvolvimento Econômico, Social, Ambiental e Turístico do Complexo Nascentes do Pantanal. Objeto: Aquisição de uma Retroescavadeira.

CARLOS ROBERTO BIANCHI

PREFEITURA MUNICIPAL DE SORRISO

AVISO DE RETIFICAÇÃO
CONCORRÊNCIA Nº 2/2015

O município de Sorriso - MT, através de sua Presidente Comissão de Licitação, torna público para o conhecimento dos interessados, que retifica-se a data de prosseguimento do certame, pois, onde le-se dia 05 de julho de 2015 às 08:00, (fuso horário de Sorriso/MT), leia-se 05 de junho de 2015 às 08:00, (fuso horário de Sorriso/MT), para a sequência do certame, estando assim convocadas as empresas participantes para abertura do envelopes da Proposta de Preços.

Sorriso, 23 de maio de 2015.
MARISETE M. BARBIERI
Presidente da Comissão

PREFEITURA MUNICIPAL DE TERRA NOVA DO NORTE

EXTRATOS DE CONTRATOS

CONTRATO: Nº. 90/2015
Contratante: Prefeitura Municipal de Terra Nova do Norte - MT Contratado: Br Carrara Construção Ltda-Me. Objeto: Objeto: Execução de Obra de Pavimentação Asfáltica Passeio Publico e Sinalização Viária, Em Vias Urbanas do Município de Terra Nova do Norte -MT, Projetos, Planilhas e Plano de Trabalho, Pertinentes Ao Contrato de Repasse N° 1005842-67/2013. Valor: R$ 401.324,19 Vigência 19/05/2015 A 19/09/2015. Fundamento: de Acordo Com A Lei Nº 8.666/93, de 21 de Junho De 1993.

CONTRATO: Nº. 89/2015
Contratante: Prefeitura Municipal de Terra Nova do Norte - MT. Contratado: Br Carrara Construção Ltda-Me. Objeto: Objeto: Execução de Obra de Pavimentação Asfáltica Passeio Publico e Sinalização Viária, Em Vias Urbanas do Município de Terra Nova do Norte -MT, Projetos, Planilhas e Plano de Trabalho, Pertinentes ao Contrato de Repasse N° 1005842-67/2013. Valor: R$ 486.518,04 Vigência 19/05/2015 A 19/09/2015. Fundamento: de Acordo Com a Lei Nº 8.666/93, de 21 de Junho de 1993.

PREFEITURA MUNICIPAL DE TORIXORÉU

AVISO DE LICITAÇÃO
TOMADA DE PREÇOS Nº 2/2015
Menor Preço Global

A Presidente da CPL Eurice dos Santos de Freitas, por ordem do Prefeito Municipal, Odoni Mesquita Coelho, TORNA PÚBLICO que fará realizar no dia 09 de junho de 2015 às 09:00 horas (horário de Brasília), na sede da Prefeitura, à Rua XV de Novembro, 16 St. Aeroporto, licitação na modalidade Tomada de Preços, cujo objeto é a contratação de empresa para realização de obra para construção de calçadas na Praça Santa Vitória, referente ao Contrato de Repasse nº 793251 / 2013 - Ministério do Turismo / Caixa Processo nº 2628.1010176-08 / 2013. O edital completo e seus anexos poderão ser adquiridos na Prefeitura, nos horários das 07 às 11 horas. Maiores informações pelo telefone (66) 3406-1021.

Torixoréu - MT, 22 de maio de 2015.
EURICE DOS SANTOS DE FREITAS

PREFEITURA MUNICIPAL DE VÁRZEA GRANDE

AVISO DE HOMOLOGAÇÃO
PREGÃO ELETRÔNICO Nº 12/2015

A Prefeitura Municipal de Várzea Grande, torna público para conhecimento dos interessados, que o Pregão Eletrônico n. 12/2015 tendo como Registro de Preços para Futuras e eventuais Aquisições de Materiais médico hospitalar/ Insumos/ Fios de Sutura para atender as necessidades da Rede Municipal bem como Pronto socorro e Hospital Municipal de Várzea Grande, foi ADJUDICADO e HOMOLOGADO em 19 de maio de 2015, onde se sagrou vencedora a empresas: Disnorna Comercio Atacadista, inscrita no CNPJ n.01.326.495/0001-06, vencedora dos itens 2, 8, 9, 10, 15, 24, 35, 40, 59, 60, 61, 62, 64, 70, 76, 77, 85, 91, 92, 93, 94, totalizando o valor de R$103.605,75, Lp. Com. E. Rep. E Prest .de Serv.Ltda- Me, inscrita no CNPJ n.10.832.896/0001-29, vencedoras dos itens:16, 17, 18, 19, 20, 21, 22, 23, 32, 34, 36, 38, 41, 42, 43, 44, 45, 46, 47,52, 53, 54, 55, 67, 68, 69, 82, totalizando o valor de R$88.835,00, Norge Pharma Comercio de Medicamentos e Materiais, inscrita no CNPJ n.08.139.622/0001-07, vencedoras dos itens: 83, 84, totalizando o valor,R$11.424,00, Rinaldi & Cogo Ltda.- Me, inscrita no CNPJ n.07.269.677/0001-79, vencedoras dos itens: 1, 72, 75, totalizando o valor R$12.788,00, Shalon-Fios Cirúrgicos Ltda, inscrita no CNPJ n. 33.348.467/0001-86, vencedoras dos itens:7, 11, 12, 13, 14, 25, 28, 29, 30, 31, 33, 37, 39, 48, 49, 50, 51, 58, 63, 65, 66, 71, 74, 78, 79, 80, 81, 88, 89, 90, totalizando o valor de R$109.116,25, os itens 03, 04, 05, 06, 26, 27, 56, 57, 73, 86, 87 e 95, foram declarados FRACASSADOS.

Várzea Grande-MT, 19 de maio de 2015.
CASSIUS CLAY SCOFONI FALEIROS
Secretário de Saúde

LANDOLFO L VILELA GRACIA
Pregoeiro

COMERCIALIZAÇÃO PROIBIDA POR TERCEIROS

PREFEITURA MUNICIPAL DE VILA RICA

AVISO DE DISPENSA DE LICITAÇÃO Nº 1/2015

Reconheço a Dispensa de Licitação fundamentada no art. 24, inciso X, da lei nº 8.666 de 21 de Junho de 1993, e as suas atualizações posteriores e em consonância com o parecer jurídico acostado aos autos, para a contratação da empresa ACPI Assessoria, Consultoria, Planejamento & Informática Ltda, referente à Locação de Software de Gestão Pública em Assessoria, Consultoria Contábil e Planejamento em Sistema Totalmente Informatizado. Ratifico, conforme prescreve o art. 26 do Estatuto das Licitações, o Despacho da Srª Nubia Nara de Oliveira Silva Lima, Presidente da C.P.L, e parecer Jurídico do Procurador do Município Sr. Pierre Fabrício Gouveia de Oliveira, determinando que se proceda a publicação do devido extrato.

Vila Rica - MT, 21 de maio de 2015.
EURICO DA CUNHA BARBOSA
Diretor Executivo

RESULTADOS DE JULGAMENTOS
PREGÃO ELETRÔNICO Nº 11/2015

PROCESSO LICITATÓRIO Nº 20/2015
Nº DE LICITAÇÃO NO BB: 579633
A Pregoeira Oficial, Srª Cristina Magalhães Castro designada pela Portaria nº 012/2015, leva ao conhecimento dos interessados o resultado do Pregão Eletrônico em epígrafe que teve como objeto o Registro de Preço para futura e eventual aquisição de material para fabricação de manilhas para a manutenção de pontes, bueiros e galerias do Município, para atender a Secretaria Municipal de Viação e Obras Públicas, onde participaram as empresas: G.G Schaffer - ME (14.404.641/0001-90), porém o valor apresentado pela empresa foi inexeqüível sendo desclassificada e FB Comércio e Empreendimentos Ltda - ME (12.931.652/0001-29) o valor arrematado pela empresa ficou acima do valor estimado pelo Edital e a mesma foi desclassificada, por não aceitar a contra proposta, ficando o mesmo declarado como Fracassado.

PREGÃO ELETRÔNICO Nº 13/2015

PROCESSO LICITATÓRIO Nº 22/2015
Nº DE LICITAÇÃO NO BB: 580178
A Pregoeira Oficial, Srª Cristina Magalhães Castro designada pela Portaria nº 012/2015, leva ao conhecimento dos interessados o resultado do Pregão Eletrônico em epígrafe que teve como objeto o Registro de Preço para futura e eventual aquisição de defensivos e fertilizantes para atender as Secretarias Municipais de Educação e Agricultura. O Edital foi publicado no: Diário Oficial da União, Diário Oficial do Estado, Jornal Diário de Cuiabá, Site do Município, Site do Banco do Brasil e Mural da Prefeitura onde não houve nenhuma empresa interessada em participar do certame, ficando o mesmo declarado como Deserto.

Vila Rica-MT, 22 de maio de 2015.
CRISTINA MAGALHÃES CASTRO

ESTADO DO MATO GROSSO DO SUL
PREFEITURA MUNICIPAL DE BODOQUENA

AVISO DE LICITAÇÃO
PREGÃO PRESENCIAL Nº 98/2015

O MUNICIPIO DE BODOQUENA - MS, através da Secretaria Municipal de Administração e Finanças, torna pública a abertura de Licitação, na Modalidade Pregão Presencial, tipo "Menor Preço Por Item", que será regida pela Lei Federal nº. 10.520, de 17 de julho de 2.002, pelo Decreto Municipal 2.143/2009 e subsidiariamente pela Lei nº. 8.666 de 21/06/93, e suas alterações e Lei Complementar nº. 123/06 e suas alterações. Conforme abaixo especificada: OBJETO: Aquisição de Materiais de Expediente e Escolar para atender o Centro de Educação Infantil (CRECHE) do Município de Bodoquena MS. Conforme Anexo II do Edital. ABERTURA DA SESSÃO: 08 de Junho de 2015. HORAS: 08h30min (oito horas e trinta minutos). LOCAL: Prefeitura Municipal de Bodoquena/MS, sito a Rua 13 de Maio, nº 305 - Centro. O edital com os dados completos encontra-se disponível aos interessados (gratuitamente) no endereço acima especificado, das 07:30h às 17h00h de segunda à sexta-feira, ou pelo site oficial da Prefeitura Municipal de Bodoquena (www.bodoquena.ms.gov.br) exceto a proposta de preço na forma eletrônica que serão disponibilizados via email e/ou em dispositivo pen drive.

Bodoquena-MS, 21 de maio de 2015.
MARCILÉIA MATIAS GAUDIM FLORES
Pregoeira

PREFEITURA MUNICIPAL DE CAMPO GRANDE
SECRETARIA MUNICIPAL DE SERVIÇOS E OBRAS

RESULTADO DE JULGAMENTO
PREGÃO ELETRÔNICO Nº 3/2015

Processo n. 23.967/2015-38
O MUNICÍPIO DE CAMPO GRANDE, ESTADO DE MATO GROSSO DO SUL, através do Pregoeiro, torna público que no evento supracitado resultou vencedora conforme Parecer, a empresa ORGANIZAÇÃO MORENA DE PARCERIA E SERVIÇOS H. LTDA.

Campo Grande-MS, 22 de maio de 2015.
ESTEVÃO SILVA DE ALBUQUERQUE
Coordenadora-Geral da CECOM

MÁRIO JUSTINIANO DE SOUZA FILHO

PREFEITURA MUNICIPAL DE CASSILÂNDIA

AVISO DE LICITAÇÃO
PREGÃO PRESENCIAL Nº 48/2015

EDITAL N.º 058/2015.
PROCESSO ADMINISTRATIVO N° 531/2015 DATA: 22/05/2015, O MUNICÍPIO DE CASSILÂNDIA ESTADO DE MATO GROSSO DO SUL, por meio do seu PREGOEIRO, o senhor, EDSON DO CARMO HORÁCIO, designado pela Portaria Municipal n° 078/2015 de 04/02/2015, TORNA PÚBLICO, que no dia 09/06/2015, às 08:00 (oito) (MS) horas, na PREFEITURA MUNICIPAL DE CASSILÂNDIA, situada na Rua Domingos de Souza França, nº 720, CENTRO, que realizará processo licitatório na modalidade PREGÃO na forma PRESENCIAL, do tipo "MENOR PREÇO POR ITEM", objetivando a aquisição de material de copa e cozinha, artigos de cama, mesa e banho, materiais de higienização e limpeza, e materiais didáticos (brinquedos pedagógicos com selo do INMETRO) em atendimento a solicitação da Secretaria Municipal de Educação, que será regido pelo Decreto Municipal Nº 2.690/2010, Lei Federal nº 10.520/2002, Lei Complementar Federal nº 123/06, e pelo disposto na Lei Federal nº 8.666/93, suas alterações e demais especificações e condições constantes no ato convocatório. DA AQUISIÇÃO DO EDITAL E INFORMAÇÕES: O EDITAL e seus Anexos poderão ser examinados no Departamento de Licitações, no endereço supracita do, e em havendo interesse, poderá ser obtido, mediante o ressarcimento da taxa de R$ 30,00 (trinta reais), referente aos custos de reprodução gráfica e/ou tecnologia da informação. As informações inerentes a este PREGÃO poderão ser obtidas, pelos interessados, no DEPARTAMENTO DE LICITAÇÕES, localizado no endereço acima, ou pelo telefone/fax (67) 3596-1301, em dias úteis no horário de 07:00 às 11:00 e das 13:00 ás 17:00 horas, ou pelo Email: licitacao@cassilandia.ms.gov.br

Cassilândia-MS, 22 de maio de 2015.
EDSON DO CARMO HORÁCIO

PREFEITURA MUNICIPAL DE CHAPADÃO DO SUL

AVISOS DE LICITAÇÃO
TOMADA DE PREÇOS Nº 5/2015

PROCESSO Nº 1551/2015
O município de Chapadão do Sul, estado de Mato Grosso do Sul, por intermédio da Comissão Permanente de Licitação, e por meio de sua Presidente, Camila Locks, designada pela Portaria Municipal nº 266/2015, torna público que no dia 10/06/2015, às 08:00 (oito) horas (MS), na sala de reuniões da PREFEITURA MUNICIPAL DE CHAPADÃO DO SUL - MS, situada na AVENIDA SEIS, Nº 706, Centro, realizará processo licitatório na modalidade TOMADA DE PREÇOS, do tipo "MENOR PREÇO GLOBAL", para a Pavimentação Asfáltica de 6.101,92m² (seis mil cento e um vírgula noventa e dois metros quadrados) de Ruas do Bairro Flamboyant (parte 02), conforme Repasse nº 806481/2014 do Ministério das Cidades, Processo nº 2629.1018343-24/2014, consoante o Edital e especificações constantes nos projetos, que será regido pela Lei federal nº 8.666/93, suas alterações e demais especificações e condições constantes do ato convocatório. O EDITAL e seus ANEXOS encontram-se disponíveis aos interessados, no endereço acima especificado. E para que ninguém possa alegar desconhecimento, foi expedido o resumo do presente Edital, que será público no órgão que divulga os atos oficiais do Município.

TOMADA DE PREÇOS Nº 6/2015

PROCESSO Nº 1552/2015
O município de Chapadão do Sul, estado de Mato Grosso do Sul, por intermédio da Comissão Permanente de Licitação, e por meio de sua Presidente, Camila Locks, designada pela Portaria Municipal nº 266/2015, torna público que no dia 10/06/2015, as 13:30 (treze e trinta) horas (MS), na sala de reuniões da PREFEITURA MUNICIPAL DE CHAPADÃO DO SUL - MS, situada na Avenida Seis, nº 706, Centro, realizará processo licitatório na modalidade TOMADA DE PREÇOS, do tipo "MENOR PREÇO GLOBAL", para a Pavimentação Asfáltica de 4.978,02m² (quatro mil novecentos e setenta e oito vírgula zero dois metros quadrados) de Ruas do Bairro Parque União, conforme Repasse nº 783568/2013 do Ministério das Cidades, Processo nº 2629.1004284-06/2013, consoante o Edital e especificações constantes nos projetos, que será regido pela Lei federal nº 8.666/93, suas alterações e demais especificações e condições constantes do ato convocatório. O EDITAL e seus ANEXOS encontram-se disponíveis aos interessados, no endereço acima especificado. E para que ninguém possa alegar desconhecimento, foi expedido o resumo do presente Edital, que será público no órgão que divulga os atos oficiais do Município.

Chapadão do Sul-MS, 22 de maio de 2015.
CAMILA LOCKS

PREFEITURA MUNICIPAL DE DOURADINA

EXTRATOS DE CONTRATOS

Contrato Nº 37/2015 Processo Adm. Nº 17/2015 Pregão Presencial Nº 16/2015
Partes: Prefeitura Municipal de Douradina - MS e a Empresa Irmãos Sarruf Ltda.
Objeto da Licitação: O objeto deste instrumento contratual a contratação de empresa para a aquisição de materiais de limpeza e higiene, em atendimento as secretarias do município de Douradina/MS. Dotação Orçamentária: 0204041220052006 - 3.3.90.30.99 - 0206151220052007 - 3.3.90.30.99 - 0207082440132011 - 3.3.90.30.99 - 0208082440132042 - 3.3.90.30.99 0208082430132013 - 3.3.90.30.99 - 0208082440131008 - 3.3.90.30.99 0208082440132023 - 3.3.90.30.99 - 0208082440132045 - 3.3.90.30.99 - 0209082430132016 - 3.3.90.30.99 - 0210123610152018 - 3.3.90.30.99 - 0210123610152041 - 3.3.90.30.99 - 0210123650172020 - 3.3.90.30.99 0210278120182021 - 3.3.90.30.99 - 0213103010202026 - 3.3.90.30.99 - 0214185410242032 - 3.3.90.30.99. Valor: R$ 37.525,40 Vigência: 15/04/2015 a 15/04/2016 Foro: Itaporã - MS. Assinam: Darcy Freire e Daniele Cristina Sarruf.
Douradina - MS, 15 de abril de 2015.

Contrato Nº 38/2015 Processo Adm. Nº 17/2015 Pregão Presencial Nº 16/2015
Partes: Prefeitura Municipal de Douradina - MS e a Empresa I. A. Campagna Junior & Cia Ltda. Objeto da Licitação: O objeto deste instrumento contratual a contratação de empresa para a aquisição de materiais de limpeza e higiene, em atendimento as secretarias do município de Douradina/MS. Dotação Orçamentária: 0204041220052006 - 3.3.90.30.99 - 0206151220052007 - 3.3.90.30.99 0207082440132011 - 3.3.90.30.99 - 0208082440132042 - 3.3.90.30.99 0208082430132013 - 3.3.90.30.99 - 0208082440131008 - 3.3.90.30.99 0208082440132023 - 3.3.90.30.99 - 0208082440132045 - 3.3.90.30.99 0209082430132016 - 3.3.90.30.99 - 0210123610152018 - 3.3.90.30.99 0210123610152041 - 3.3.90.30.99 - 0210123650172020 - 3.3.90.30.99 0210278120182021 - 3.3.90.30.99 - 0213103010202026 - 3.3.90.30.99 0214185410242032 - 3.3.90.30.99. Valor: R$ 8.243,60. Vigência: 15/04/2015 a 15/04/2016 Foro: Itaporã - MS. Assinam: Darcy Freire e Izolito Amador Campagna Junior.
Douradina - MS, 15 de abril de 2015.

Contrato Nº 39/2015 Processo Adm. Nº 17/2015 Pregão Presencial Nº 16/2015
Partes: Prefeitura Municipal de Douradina - MS e a Empresa Comercial Kimura & Domingos Ltda. - EPP. Objeto da Licitação: O objeto deste instrumento contratual a contratação de empresa para a aquisição de materiais de limpeza e higiene, em atendimento as secretarias do município de Douradina/MS. Dotação Orçamentária: 0204041220052006 - 3.3.90.30.99 - 0206151220052007 - 3.3.90.30.99 - 0207082440132011 - 3.3.90.30.99 - 0208082440132042 - 3.3.90.30.99 - 0208082430132013 - 3.3.90.30.99 - 0208082440131008 - 3.3.90.30.99 0208082440132023 - 3.3.90.30.99 - 0208082440132045 - 3.3.90.30.99 - 0209082430132016 - 3.3.90.30.99 - 0210123610152018 - 3.3.90.30.99 - 0210123610152041 - 3.3.90.30.99 - 0210123650172020 - 3.3.90.30.99 0210278120182021 - 3.3.90.30.99 - 0213103010202026 - 3.3.90.30.99 0214185410242032 - 3.3.90.30.99. Valor: R$ 16.900,66. Vigência: 15/04/2015 a 15/04/2016 Foro: Itaporã - MS.Assinam: Darcy Freire e Gilson de Oliveira Domingos.
Douradina - MS, 15 de abril de 2015.

Contrato Nº 40/2015 Processo Adm. Nº 17/2015 Pregão Presencial Nº 16/2015
Partes: Prefeitura Municipal de Douradina - MS e a Empresa Rizo Comércio e Serviços Ltda. - ME. Objeto da Licitação: O objeto deste instrumento contratual a contratação de empresa para a aquisição de materiais de limpeza e higiene, em atendimento as secretarias do município de Douradina/MS. Dotação Orçamentária: 0204041220052006 - 3.3.90.30.99 - 0206151220052007 - 3.3.90.30.99 0207082440132011 - 3.3.90.30.99 - 0208082440132042 - 3.3.90.30.99 - 0208082430132013 - 3.3.90.30.99 - 0208082440131008 - 3.3.90.30.99 - 0208082440132023 - 3.3.90.30.99 - 0208082440132045 - 3.3.90.30.99 0209082430132016 - 3.3.90.30.99 - 0210123610152018 - 3.3.90.30.99 - 0210123610152041 - 3.3.90.30.99 - 0210123650172020 - 3.3.90.30.99 - 0210278120182021 - 3.3.90.30.99 - 0213103010202026 - 3.3.90.30.99 0214185410242032 - 3.3.90.30.99. Valor: R$ 36.216,16. Vigência: 15/04/2015 a 15/04/2016 Foro: Itaporã - MS. Assinam: Darcy Freire e Larissa Rizo da Silva.
Douradina - MS, 15 de abril de 2015.

Contrato Nº 41/2015 Processo Adm. Nº 17/2015 Pregão Presencial Nº 16/2015
Partes: Prefeitura Municipal de Douradina - MS e a Empresa Francisco de Assis Gonçalves Saraiva Objeto da Licitação: O objeto deste instrumento contratual a contratação de empresa para a aquisição de materiais de limpeza e higiene, em atendimento as secretarias do município de Douradina/MS. Dotação Orçamentária: 0204041220052006 - 3.3.90.30.99 0206151220052007 - 3.3.90.30.99 - 0207082440132011 - 3.3.90.30.99 - 0208082440132042 - 3.3.90.30.99 - 0208082430132013 - 3.3.90.30.99 - 0208082440131008 - 3.3.90.30.99 - 0208082440132023 - 3.3.90.30.99 - 0208082440132045 - 3.3.90.30.99 - 0209082430132016 - 3.3.90.30.99 - 0210123610152018 - 3.3.90.30.99 - 0210123610152041 - 3.3.90.30.99 - 0210123650172020 - 3.3.90.30.99 - 0210278120182021 - 3.3.90.30.99 - 0213103010202026 - 3.3.90.30.99 - 0214185410242032 - 3.3.90.30.99. Valor: R$ 12.443,10. Vigência: 15/04/2015 a 15/04/2016 Foro: Itaporã - MS. Assinam: Darcy Freire e Helder Camara Figueiredo Junior.
Douradina - MS, 15 de abril de 2015.

Contrato Nº 44/2015 Processo Adm. Nº 18/2015 Pregão Presencial Nº 19/2015
Partes: Prefeitura Municipal de Douradina - MS e a Empresa Irmãos Sarruf Ltda.

SEM VALOR DE IMPRENSA NACIONAL
SEM VALOR DE ASSINATURA

Objeto da Licitação: O objeto deste instrumento contratual é a aquisição de gêneros alimentícios em atendimento as Secretarias Municipais do município de Douradina/MS. Dotação Orçamentária: 02.03.08.244.004.2004 - 3.3.90.32.02 02.04.04.122.005.2006 - 3.3.90.30.99 02.06.15.122.005.2007 - 3.3.90.30.99 02.07.08.244.013.2011 - 3.3.90.30.99 02.08.08.241.013.2012 - 3.3.90.30.99 02.08.08.241.013.2013 - 3.3.90.30.99 02.08.08.244.013.2014 - 3.3.90.30.99 02.08.08.244.013.2014 - 3.3.90.30.99 02.08.08.244.013.2042 - 3.3.90.30.99 02.08.08.244.013.2043 - 3.3.90.30.99 02.08.08.244.013.2044 - 3.3.90.30.99 02.08.08.244.013.2045 - 3.3.90.30.99 02.09.08.243.013.2016 - 3.3.90.30.99 02.10.12.306.014.2017 - 3.3.90.30.07 02.10.12.361.015.2018 - 3.3.90.30.99 02.10.12.361.015.2041 - 3.3.90.30.99 02.10.12.365.017.2020 - 3.3.90.30.99 02.10.27.812.018.2021 - 3.3.90.30.99 02.13.10.301.020.2026 - 3.3.90.30.99 02.14.14.423.021.2029 - 3.3.90.30.99 02.14.18.541.024.2032 - 3.3.90.30.99. Valor: R$ 137.277,36. Vigência: 08/05/2015 a 15/05/2016 Foro: Itaporã - MS. Assinam: Darcy Freire e Daniele Cristina Sarruf.
Douradina - MS, 8 de maio de 2015.

Contrato Nº 45/2015 Processo Adm. Nº 18/2015 Pregão Presencial Nº 19/2015
Partes: Prefeitura Municipal de Douradina - MS e a Empresa Irineu Aparecido Orejana - ME.Objeto da Licitação: O objeto deste instrumento contratual é a aquisição de gêneros alimentícios em atendimento as Secretarias Municipais do município de Douradina/MS. Dotação Orçamentária: 02.03.08.244.004.2004 - 3.3.90.32.02 02.04.04.122.005.2006 - 3.3.90.30.99 02.06.15.122.005.2007 - 3.3.90.30.99 02.07.08.244.013.2011 - 3.3.90.30.99 02.08.08.241.013.2012 - 3.3.90.30.99 02.08.08.241.013.2013 - 3.3.90.30.99 02.08.08.244.013.2014 - 3.3.90.30.99 02.08.08.244.013.2014 - 3.3.90.30.99 02.08.08.244.013.2042 - 3.3.90.30.99 02.08.08.244.013.2043 - 3.3.90.30.99 02.08.08.244.013.2044 - 3.3.90.30.99 02.08.08.244.013.2045 - 3.3.90.30.99 02.09.08.243.013.2016 - 3.3.90.30.99 02.10.12.306.014.2017 - 3.3.90.30.07 02.10.12.361.015.2018 - 3.3.90.30.99 02.10.12.361.015.2041 - 3.3.90.30.99 02.10.12.365.017.2020 - 3.3.90.30.99 02.10.27.812.018.2021 - 3.3.90.30.99 02.13.10.301.020.2026 - 3.3.90.30.99 02.14.14.423.021.2029 - 3.3.90.30.99 02.14.18.541.024.2032 - 3.3.90.30.99. Valor: R$ 29.366,40. Vigência: 08/05/2015 a 15/05/2016 Foro: Itaporã - MS. Assinam: Darcy Freire e Rodrigo Honorato dos Santos.
Douradina - MS, 8 de maio de 2015.

Contrato Nº 46/2015 Processo Adm. Nº 18/2015 Pregão Presencial Nº 19/2015
Partes: Prefeitura Municipal de Douradina - MS e a Empresa I. A. Campagna Junior & Cia Ltda. Objeto da Licitação: O objeto deste instrumento contratual é a aquisição de gêneros alimentícios em atendimento as Secretarias Municipais do município de Douradina/MS, Dotação Orçamentária: 02.03.08.244.004.2004 - 3.3.90.32.02 02.04.04.122.005.2006 - 3.3.90.30.99 02.06.15.122.005.2007 - 3.3.90.30.99 02.07.08.244.013.2011 - 3.3.90.30.99 02.08.08.241.013.2012 - 3.3.90.30.99 02.08.08.241.013.2013 - 3.3.90.30.99 02.08.08.244.013.2014 - 3.3.90.30.99 02.08.08.244.013.2014 - 3.3.90.30.99 02.08.08.244.013.2042 - 3.3.90.30.99 02.08.08.244.013.2043 - 3.3.90.30.99 02.08.08.244.013.2044 - 3.3.90.30.99 02.08.08.244.013.2045 - 3.3.90.30.99 02.09.08.243.013.2016 - 3.3.90.30.99 02.10.12.306.014.2017 - 3.3.90.30.07 02.10.12.361.015.2018 - 3.3.90.30.99 02.10.12.361.015.2041 - 3.3.90.30.99 02.10.12.365.017.2020 - 3.3.90.30.99 02.10.27.812.018.2021 - 3.3.90.30.99 02.13.10.301.020.2026 - 3.3.90.30.99 02.14.14.423.021.2029 - 3.3.90.30.99 02.14.18.541.024.2032 - 3.3.90.30.99. Valor: R$ 84.662,18. Vigência: 08/05/2015 a 08/05/2016 Foro: Itaporã - MS. Assinam: Darcy Freire e Izolito Amador Campagna Junior.
Douradina - MS, 8 de maio de 2015.

PREFEITURA MUNICIPAL DE JATEÍ

AVISO DE ADJUDICAÇÃO TOMADA DE PREÇOS Nº 2/2015

A PREFEITURA MUNICIPAL DE JATEÍ/MS, através da Comissão Permanente de Licitação, torna público o RESULTADO da licitação modalidade Tomada de Preços nº. 002/2015, Processo Administrativo nº. 030/2015, que teve por objeto receber propostas para execução da obra de Revitalização da Praça Municipal de Jateí/MS, do tipo menor preço global, conforme Edital, ficando ADJUDICADO em favor da empresa: CONSTRUTORA ILHA GRANDE LTDA, inscrita no CNPJ sob o nº 04.695.448/0001-28, com sede na Av. Campo Grande, 372, 1º andar, centro, na cidade de Naviraí-MS, que apresentou a melhor proposta para o objeto licitado no valor global de R$: 708.726,00 (setecentos e oito mil, setecentos e vinte e seis reais), sagrando-se vencedora do certame.

Jateí-MS, 30 de abril de 2015.
LILIANE DE BRITO SALOMÃO KOYANAGUI
Presidente da Comissão

AVISO DE HOMOLOGAÇÃO TOMADA DE PREÇOS Nº 2/2015

O PREFEITO MUNICIPAL DE JATEÍ/MS, no uso das atribuições que lhe são conferidas por Lei, e em especial ao constante da Lei (Federal) nº. 8.666, de 21 de junho de 1993 e alterações posteriores, RESOLVE: HOMOLOGAR o procedimento licitatório realizado no dia 30/04/2015, às 08h00min na modalidade Tomada de Preços nº. 002/2015, Processo Administrativo nº. 030/2015, que teve por objetivo receber propostas para a contratação de empresa especializada na execução da obra de Revitalização da Praça Municipal de Jateí-MS, tudo conforme projetos, memorial descritivo, planilhas orçamentárias e demais documentos e especificações do Edital de Tomada de Preços, conforme Ata de Julgamento.

Jateí-MS, 30 de abril de 2015.
ARILSON NASCIMENTO TARGINO

PREFEITURA MUNICIPAL DE LAGUNA CARAPÃ DEPARTAMENTO DE LICITAÇÃO E CONTRATOS

AVISO DE LICITAÇÃO TOMADA DE PREÇOS Nº 7/2015

O MUNICÍPIO DE LAGUNA CARAPÃ - MS, através da sua Comissão Permanente de Licitação torna público, que fará realizar a licitação abaixo relacionada, nos termos da Lei n° 8.666/93 e posteriores alterações: PROCESSO N° 042/2015. TOMADA DE PREÇOS N° 07/2015. OBJETO: Contratação de empresa de engenharia, para Estruturação da Rede de Serviços da Proteção Social Básica - Construção do CRAS, proveniente do Contrato de Repasse nº 812548/2014/FNAS/CAIXA (Processo 1021340-12), programa FORTALECIMENTO DO SUAS, conforme Projetos, Memorial Descritivo, Planilha Orçamentária, parte integrante deste instrumento. RECEBIMENTO DA DOCUMENTAÇÃO E PROPOSTA: Dia 10 de Junho de 2015 às 08h00. LOCAL Sala de Licitação da Prefeitura de Laguna Carapã - MS, sito a Av. Erva Mate, 650 - Centro - Laguna Carapã - MS. O Edital estará à disposição dos interessados no Setor de Licitação da Prefeitura Municipal no endereço supra. Poderão participar da licitação em epígrafe, às empresas regularmente inscritas no Cadastro de Fornecedores da Prefeitura Municipal de Laguna Carapã - MS, ou aquelas que atenderem até o 3° (terceiro) dia anterior a data do recebimento dos envelopes.

Laguna Carapã-MS, 21 de maio de 2015.
ANA PAULA P. DA SILVA.
p/ Departamento

PREFEITURA MUNICIPAL DE NOVA ANDRADINA

AVISO DE LICITAÇÃO PREGÃO PRESENCIAL Nº 191/2015 - SRP

A Prefeitura Municipal de Nova Andradina torna público aos interessados a realização do Pregão Presencial n° 191/2015 - S.R.P. do processo nº 30372/2015 - FLY 0333.0004298/2015, tipo menor preço por ITEM. Regulamentado pelo Decreto nº 947, de 14 de dezembro de 2009, objetivando o Sistema de Registro de Preços Objeto: Aquisição de serviços de recargas de cartuchos, tonners com peças de reposição e fitas para impressoras matriciais manufaturadas, através de verba dos 40% do FUNDEB para atender Escolas Municipais e Ceinf's, e recursos próprios para o atendimento de outras unidades da Secretaria Municipal de Educação, Cultura e Esporte, conforme solicitação 477/2015 através da CI nº 0301/2015 a pedido da Secretaria Municipal de Educação, Cultura e Esporte, conforme especificado no anexo I - termo de referência do Edital. O Edital estará disponível a partir de 22/05/2015, EXCLUSIVAMENTE no site da Prefeitura Municipal de Nova Andradina - MS (www.pmna.ms.gov.br). Para qualquer esclarecimento estará disponível para contato o setor de Licitações localizado no endereço: Av. Antonio J. de Moura Andrade nº 541 ou pelo fone (67) 3441-1250 - ramal 5062, 5063 ou 5064. Ficando estabelecido a Entrega e abertura da Proposta e Documentação: Dia: 09/06/2015 às 07h30min (Horário Local).

Nova Andradina-MS, 21 de maio de 2015.
KATIA DE MATOS INACIO
Pregoeira

PREFEITURA MUNICIPAL DE PORTO MURTINHO

AVISO PREGÃO PRESENCIAL Nº 49/2015

Processo 079/2015
O MUNICÍPIO DE PORTO MURTINHO, através da Pregoeira Oficial, em observância ao resultado da sessão anterior, considera deserta por não acudir interessados, torna público a NOVA ABERTURA da sessão de abertura do Edital de Licitação nos seguintes termos:Objeto: Contratação de empresa especializada em confecção de Próteses Dentárias para atender o Plano do Ministério da Saúde Brasil Sem Miséria do Programa Brasil Sorridente, conforme a Portaria n.º 1825 de 24.08.2012 e Nota Técnica do Departamento de Atenção Básica-Coordenação da Saúde Bucal.
Sessão de abertura e habilitação:
Data: 12/06/2015
Horário: 09 horas
Local: Anexo Administrativo (Rua Pedro Celestino, s/n, Centro)

Porto Murtinho-MS, 21 de maio de 2015.
KARINA ANDRÉIA FERREIRA
Pregoeira

AVISO DE LICITAÇÃO FRACASSADA PREGÃO PRESENCIAL Nº 49/2015

Processo 079/2015 - Objeto: Contratação de empresa especializada em confecção de Próteses Dentárias para atender o Plano do Ministério da Saúde Brasil Sem Miséria do Programa Brasil Sorridente, conforme a Portaria n.º 1825 de 24.08.2012 e Nota Técnica do Departamento de Atenção Básica-Coordenação da Saúde Bucal.
Constatou-se o não atendimento dos requisitos de habilitação por parte da licitante presente. Diante disso, a Pregoeira declarou o certame FRACASSADO.

Porto Murtinho-MS, 15 de maio de 2015.
KARINA ANDRÉIA FERREIRA
Pregoeira

PREFEITURA MUNICIPAL DE RIBAS DO RIO PARDO

EXTRATO DE REGISTRO DE PREÇOS Nº 5/2015

Ata de registro de preços nº 005/2015, originada do Pregão Presencial nº 015/2015 - Processo Licitatório nº 030/2015. EMPRESAS DETENTORAS DA ATA DE REGISTRO DE PREÇOS: COMERCIAL DE ALIMENTOS L & E LTDA., inscrita no CNPJ/MF sob nº 11749963000109 e WILSON RODRIGUES VASCONCELOS - EPP, inscrita no CNPJ/MF sob nº 05259774000155. OBJETO: Registro de preços para eventual aquisição de gêneros alimentícios, atendendo as escolas. VIGÊNCIA: 12 (doze) meses. DATA DA ATA: 18 de maio de 2015. Ribas do Rio Pardo - MS, 22 de maio de 2015. José Domingues Ramos / Prefeito Municipal

PREFEITURA MUNICIPAL DE TRÊS LAGOAS

AVISO DE LICITAÇÃO PREGÃO PRESENCIAL Nº 33/2015

O MUNICÍPIO DE TRÊS LAGOAS-MS, por meio da Comissão Permanente de Licitação, torna público para conhecimento de todos os interessados, a realização de licitação abaixo, do tipo MENOR PREÇO GLOBAL, nos termos da Lei Federal 10.520/2002, pelo Decreto Municipal nº. 062/2006, aplicando-se, subsidiariamente, a Lei nº. 8.666/93.

PREGÃO PRESENCIAL 033/2015 - PROCESSO Nº. 2926/2015

Objeto: Aquisição de equipamentos de informática necessários à instalação completa do Sistema de Vídeo Monitoramento e Central de Operações - 190 da Policia Militar, neste município, referente atividade 06 do Anexo IV do Termo de Compromisso celebrado entre a Petrobrás e o Município de Três Lagoas/MS, para implantação das medidas mitigadoras de impactos oriundos da instalação da Unidade de Fertilizantes Nitrogenados no Município de Três Lagoas/MS.

DATA E LOCAL DA REALIZAÇÃO DO PREGÃO: dia 03/06/2015, às 11:00 Horas, Avenida Capitão Olinto Mancini nº. 667 - Centro 5º andar - Assessoria de Licitação e Compras. Os interessados deverão adquirir o presente edital gratuitamente na Assessoria de Licitação e Compras, na Avenida Capitão Olinto Mancini, 667 - centro 5º andar, ou através do endereço de e-mail: edital@treslagoas.ms.gov.br, mediante apresentação de requerimento específico.

ODENIS G. BIATO PRADO
Pregoeira

ESTADO DE MINAS GERAIS
PREFEITURA MUNICIPAL DE AÇUCENA

RESULTADO DE JULGAMENTO PREGÃO Nº 16/145 - SRP

Processo nº 029/15- Registro de Preço nº 013/15
A Pregoeira, informa aos interessados, que o vencedor do Pregão nº 016/15, cujo objeto é Aquisição de lanches para manutenção de diversas Secretarias do Município de Açucena/MG, foram SABOR SOLIDARIO PROD.ALIM. LTDA- ME.

Açucena, 21 de maio de 2015.
JIRLANE ALVES DA SILVA
Pregoeira.

PREFEITURA MUNICIPAL DE AIMORÉS

AVISO DE LICITAÇÃO TOMADA DE PREÇO Nº 7/2015

Publicação de Extrato de Edital Abertura de Processo de Licitação nº 031/2015, na Modalidade Tomada de Preço nº 007/2015, tipo Menor Preço Global, para Contratação de Empresa Especialista na execução de Obras para Pavimentação da Rua: Edgar Fonseca no Bairro Vila Fonseca, conforme Contrato de Repasse nº 805510/2014 celebrado entre a União Federal, por intermédio do Ministério das Cidades representado pela Caixa Econômica Federal Processo nº 1017709-96 do Município de Aimorés/MG, conforme descrito no Edital. Os envelopes Proposta e Habilitação deverão ser protocolados nesta Prefeitura até o dia 10/06/15 até as 09:30 horas. A abertura dos envelopes Proposta e Habilitação ocorrerá no dia 10/06/15 as 09:40 horas na sala da Comissão Permanente de Licitação. O Edital 031/2015 encontra-se à disposição, na integra, aos interessados, na sede da Prefeitura Municipal. A presente licitação será processada e julgada em conformidade com a Lei Federal 8.666/93.

Aimorés-MG, 22 de Maio de 2015.
ALAERTE DA SILVA
Prefeito

COMERCIALIZAÇÃO PROIBIDA POR TERCEIROS

PREFEITURA MUNICIPAL DE ARCOS

EXTRATO DE TERMO ADITIVO Nº 3

Processo Licitatório nº 176/2013 - Concorrência nº 004/2013 - Contrato nº 205/2013 - ERRATA: Onde se lê "...equivalentes a 7,52%..." - Leia-se: "... 3,20%..." - Arcos/MG, 22/05/2015 - Claudenir José de Melo - Prefeito Municipal

EXTRATO DE TERMO ADITIVO Nº 4

Processo Licitatório nº 176/2013 - Concorrência nº 004/2013 - Contrato nº 205/2013 - Contratante: Município de Arcos - Contratada: MJ Ribeiro Engenharia e Comércio Ltda - Objeto: Acréscimo de serviços e valor em R$158.684,21 equivalentes a 9.99718305906% para execução de obras para construção de uma unidade de educação infantil - Proinfância - Tipo B, no bairro São Vicente - Fundamento legal: Artigo 65, § 1º da Lei Federal n.º 8.666/93 - Arcos/MG, 22/05/2015 - Claudenir José de Melo - Prefeito Municipal

PREFEITURA MUNICIPAL DE ARICANDUVA

AVISO DE LICITAÇAO
PREGÃO PRESENCIAL Nº 15/2015

A Prefeitura Municipal de Aricanduva torna público que fará realizar licitação na modalidade Pregão Presencial 015/2015. Objeto: Aquisição de patrulha mecanizada composta de um trator agrícola, uma grade aradora e uma carreta agrícola, conforme Contrato de Repasse nº 807255/2014 firmado entre o Ministério de Desenvolvimento Agrário / Caixa Econômica Federal e o município de Aricanduva. Data: 09/06/2015 a partir das 09:00 hs. Aos interessados, informações bem como edital completo estarão à disposição na Prefeitura Municipal de ARICANDUVA, situada à Rua Tarcísio Geraldo Andrade, 207, Centro, ou no site www.aricanduva.mg.gov.br ou ainda através do telefone (033) 35159105 em horário comercial.

Aricanduva, 20 de maio de 2015
ZILMA PARANHOS DE OLIVEIRA
Pregoeira

PREFEITURA MUNICIPAL DE BELO HORIZONTE
SECRETARIA MUNICIPAL DE OBRAS E INFRAESTRUTURA

AVISOS DE LICITAÇÃO
CONCORRÊNCIA Nº 4/2015-CC

PROCESSO N.º 01-004.913/15-72

O Município de Belo Horizonte, por meio da Secretaria Municipal de Obras e Infraestrutura-Smobi faz público, para conhecimento de todos, que realizará a Licitação Smobi 004/2015-CC, para a execução dos serviços e obras de complementação da implantação da Área de Esporte e Lazer São Salvador-Avenida Amintas Jaques de Morais entre Ruas Assíria e Jerusalém, compreendendo:o Ginásio Poliesportivo: quadra poliesportiva, hall, arquibancadas, bilheteria, copa, administração, lixeira, vestiários masculino e feminino, instalações sanitárias masculina e feminina e depósito, exceto terraplanagem e fundações que se encontram concluídas e a Área de Lazer: jardins, estacionamento, pátio, playground, área de ginástica, pista de skate e passeios, sob a circunscrição da Secretaria de Administração Regional Municipal Noroeste.O edital encontra-se à disposição dos interessados na Assessoria Jurídica da Smobi, localizada na Avenida do Contorno,5.454-1º Andar-Bairro dos Funcionários. Modalidade da Licitação: Concorrência. Tipo de Licitação: Menor Preço. Regime de Execução: Empreitada por preço unitário. Recursos: Superintendência de Desenvolvimento da Capital-Sudecap. Data de Julgamento: 02 de Julho de 2015. Horário do Julgamento: 09 : 00 h. Custo do edital: R$ 30,00 (trinta reais). Conta para adquirir edital: nº 7.195-1-Agência 1615-2 (Governo) - Banco do Brasil S/A, a ser efetuado em nome da Superintendência de Desenvolvimento da Capital-Sudecap, CNPJ 17.444.886/0001-65. Garantia de Participação: até o dia 30 de Junho de 2015. Conta para depósito da garantia de participação em espécie: nº 7.198-6 - Banco do Brasil S/A - Governo, em nome da Sudecap, CNPJ 17.444.886/0001-65. Valor da garantia de participação: R$19.567,61 (dezenove mil, quinhentos e sessenta e sete reais e sessenta e um centavos). Data e horário de visitas técnicas: 22/06/2015 e 29/06/2015. Josué Costa Valadão-Secretário Municipal de Obras e Infraestrutura-Jamille Torres Leite Castro-Diretora Jurídica-Delegação- Portaria PGM 007/2015.

CONCORRÊNCIA Nº 9/2015-CC

PROCESSO N.º 01-028.728/15-55

O Município de Belo Horizonte, por meio da Secretaria Municipal de Obras e Infraestrutura Smobi faz público, para conhecimento de todos, que realizará a Licitação Smobi 009/2015-CC, para a execução das obras de complementação da implantação da Unidade Municipal de Educação Infantil-UMEI Céu Azul-Navegantes, situada na confluência da Rua Radialista José Junquilho e Av. Navegantes, na circunscrição da Secretaria de Administração Regional Municipal Venda Nova. O edital encontra-se à disposição dos interessados na Assessoria Jurídica da Smobi, localizada na Avenida do Contorno,5.454-1º Andar-Bairro dos Funcionários. Modalidade da Licitação: Concorrência. Tipo de Licitação: Menor Preço. Regime de Execução: Empreitada por preço unitário. Recursos:Superintendência de Desenvolvimento da Capital-Sudecap. Data de Julgamento: 30 de Junho de 2015. Horário do Julgamento: 09 h 00 min. Custo do Edital: R$ 30,00 (trinta reais). Conta para adquirir edital: nº 7.195-1 - Agência 1615-2 (Governo) - Banco do Brasil S/A, a ser efetuado em nome da Superintendência de Desenvolvimento da Capital - Sudecap, CNPJ 17.444.886/0001-65. Garantia de participação: até o dia 25 de Junho de 2015. Conta para depósito da garantia de participação em espécie: nº 7.198-6 - Banco do Brasil S/A - Governo, em nome da Sudecap, CNPJ 17.444.886/0001-65. Valor da garantia de participação: R$10.229,13 (dez mil, duzentos e vinte e nove reais e treze centavos). Data e horário de visitas técnicas: 17/06/ 2015 e 24/06/2015.Josué Costa Valadão-Secretário Municipal de Obras e Infraestrutura-Jamille Torres Leite Castro-Diretora Jurídica.

CONCORRÊNCIA Nº 14/2015-CC

PROCESSO Nº 01-030.978/15-55

Referência: Elaboração e execução do Projeto de Trabalho Social-PTS nos Residenciais Parque dos Diamantes,Coqueiros I e II e Jaqueline. O Município de Belo Horizonte, por meio da Secretaria Municipal de Obras e Infraestrutura-Smobi faz público,para conhecimento de todos, que realizará a Licitação Smobi 014/2015-CC, para a contratação de empresa especializada para a elaboração e execução do Projeto de Trabalho Social- PTS,envolvendo:(a) Mobilização e Organização Comunitária; (b) Geração de Trabalho e Renda; e (c) Educação Sanitária e Ambiental,nos Residenciais Parque dos Diamantes, Coqueiros I e II e Jaqueline.O edital encontra-se à disposição dos interessados na Assessoria Jurídica da Smobi, localizada na Avenida do Contorno,5.454-1º Andar-Bairro dos Funcionários. Modalidade da Licitação: Concorrência. Tipo de Licitação: Menor Preço. Regime de Execução: Empreitada por preço unitário. Recursos: Fundo Municipal de Habitação Popular. Data de julgamento: 26 de junho de 2015. Horário do Julgamento: 09h00min. Custo do Edital: R$ 30,00 (Trinta Reais). Conta para adquirir edital: nº 7.195-1 - Agência 1615-2 (Governo) - Banco do Brasil S/A, a ser efetuado em nome da Superintendência de Desenvolvimento da Capital - Sudecap, CNPJ 17.444.886/0001-65. Garantia de participação: até o dia 24 de junho de 2015. Conta para depósito da garantia de participação em espécie: nº 7.198-6 - Banco do Brasil S/A - Governo, em nome da Sudecap, CNPJ 17.444.886/0001-65. Valor da garantia de participação: R$ 8.284,00 (oito mil, duzentos e oitenta e quatro Reais). Jamille Torres Leite Castro-Diretora Jurídica.

TOMADA DE PREÇOS Nº 6/2015-CC

PROCESSO N.º 01-009.985/15-60

O Município de Belo Horizonte, por meio da Secretaria Municipal de Obras e Infraestrutura-Smobi faz público,para conhecimento de todos, que realizará a Licitação Smobi 006/2015-TP, para Atualização e Execução do Projeto de Trabalho Técnico Social- PTTS, referente às ações sociais de Acompanhamento Pós Morar a serem desenvolvidas pelo Programa Vila Viva-São José-II Etapa-na circunscrição da Secretaria de Administração Regional Municipal Pampulha.O edital encontra-se à disposição dos interessados na Assessoria Jurídica da Smobi, localizada na Avenida do Contorno, 5.454-1º Andar-Bairro dos Funcionários. Modalidade da Licitação: Tomada de Preços. Tipo de Licitação: Menor Preço. Regime de Execução: Empreitada por preço unitário. Recursos: Superintendência de Desenvolvimento da Capital-Sudecap. Data de Julgamento: 16 de Junho de 2015. Horário do Julgamento: 09: 00 h. Custo do Edital: R$ 30,00 (trinta reais). Conta para adquirir edital: nº 7.195-1-Agência 1615-2 (Governo) - Banco do Brasil S/A, a ser efetuado em nome da Superintendência de Desenvolvimento da Capital-Sudecap, CNPJ 17.444.886/0001-65. Garantia de Participação: até o dia 12 de Junho de 2015. Conta para depósito da garantia de participação em espécie: nº 7.198-6 - Banco do Brasil S/A - Governo, em nome da Sudecap, CNPJ 17.444.886/0001-65. Valor da garantia de participação: R$ 2.587,69(dois mil, quinhentos e oitenta e sete Reais e sessenta e nove Centavos).Josué Costa Valadão-Secretário Municipal de Obras e Infraestrutura-Jamille Torres Leite Castro-Diretora Jurídica-Delegação - Portaria PGM 007/2015.

TOMADA DE PREÇOS Nº 12/2015-CC

PROCESSO Nº 01-030.482/15-08

Referência:Execução das obras de implantação do Parque Ecológico do Sol. O Município de Belo Horizonte,por meio da Secretaria Municipal de Obras e Infraestrutura-Smobi faz público,para conhecimento de todos,que realizará a Licitação Smobi 012/2015-TP, para a contratação de empresa especializada para a execução das obras de implantação do Parque Ecológico do Sol,localizado entre as Ruas José Carvalho Monteiro,Américo Campolina Rezende, Maria Lúcia Garcia,Queluzita e Amaral, na circunscrição da Secretaria de Administração Municipal Nordeste-Sarmu-NE, Empreendimento nº 32 do Orçamento Participativo (OP) 2013/2014.O edital encontra-se à disposição dos interessados na Assessoria Jurídica da Smobi, localizada na Avenida do Contorno,5.454-1º Andar, Bairro dos Funcionários. Modalidade da Licitação: Tomada de preços. Tipo de Licitação: Menor preço. Regime de Execução: Empreitada por preço unitário. Recursos: Superintendência de Desenvolvimento da Capital - Sudecap. Data de Julgamento: 11 de junho de 2015. Horário do Julgamento: 09h00min. Custo do edital: R$ 30,00 (trinta Reais). Conta para adquirir editaL: nº 7.195-1 - Agência 1615-2 (Governo) - Banco do Brasil S/A, a ser efetuado em nome da Superintendência de Desenvolvimento da Capital-Sudecap, CNPJ 17.444.886/0001-65. Garantia de participação: até o dia 09 de junho de 2015. Conta para depósito da garantia de participação em espécie: nº 7.198-6 - Banco do Brasil S/A - Governo, em nome da Sudecap, CNPJ 17.444.886/0001-65. Valor da garantia de participação: R$ 13.017,00 (treze mil e dezessete Reais). Data e horário de visitas técnicas: 01/06/2015 e 08/06/2015,às 10h30min.Josué Costa Valadão-Secretário Municipal de Obras e Infraestrutura-Jamille Torres Leite Castro-Assessora Jurídica.

JOSUÉ COSTA VALADÃO
Secretário

SECRETARIA MUNICIPAL ADJUNTA DE SEGURANÇA ALIMENTAR E NUTRICIONAL

AVISO DE CHAMAMENTO PÚBLICO Nº 1/2015

Processo nº 04.000071.15.69. Objeto: Credenciamento de grupos formais de agricultores familiares para aquisição de gêneros alimentícios da agricultura familiar - iogurte com polpa de morango, para a alimentação escolar na rede municipal de ensino do Município de Belo Horizonte. Prazo de entrega dos envelopes: do dia 24/06/2015 ao dia 30/06/2015 das 09:00 às 17:00 horas. Abertura dos envelopes: dia 01/07/2015 às 14:00 horas. O Edital encontra-se no "site" www.pbh.gov.br, ou pode ser adquirida cópia impressa junto à SMASAN/PBH, Gerência de Licitações e Contratos, Rua Tupis, nº 149/3º andar, BH./MG, de 9:00 às 17:00 horas.

JULIANA SANTOS DUARTE
Presidente da Comissão Especial de Licitação

PREFEITURA MUNICIPAL DE BELO ORIENTE

AVISO DE LICITAÇÃO
TOMADA DE PREÇOS Nº 4/2015

Edital Resumido. Tomada de Preços Nº 004/2015. Processo Licitatório Nº 031/2015. Tipo: Menor Preço Global. Recebimento das Propostas (Habilitação e Proposta): Até o dia 15/06/2015 às 08h45min, que deverão ser entregues e protocolados na Assessoria Técnica de Licitações da Prefeitura Municipal de Belo Oriente.DATA DA VISITA TÉCNICA: A visita técnica poderá ser realizada em até 03(três) dias úteis anteriores a abertura da licitação, ou seja, até o dia 10/06/2015 no horário de 12h00min., às 17h00min. A visita poderá ser agendada previamente pelo telefone (33) 3253-2840 ou (33) 3253-2827. DATA ABERTURA DAS PROPOSTAS: Dia 15/06/2015 ás 09h00min na Prefeitura Municipal de Belo Oriente, na sala da CPL - Comissão Permanente de Licitação. OBJETO: Contratação de empresa, por menor Preço, sob regime de empreitada por preço global, com medições unitárias, com fornecimento de mão-de-obra, materiais e equipamentos, para construção do Centro de Referência Especializado de Assistência Social - CREAS, na Rua José Félix de Menezes, Área Institucional, Quadra 15, Centro, Belo Oriente, MG, em atendimento ao Convênio nº 813463/2014 e Contrato de repasse nº 1021589-99, celebrado entre a UNIÃO FEDERAL, por intermédio do MINISTÉRIO DO DESENVOLVIMENTO SOCIAL E COMBATE A FOME, representado pela Caixa Econômica Federal e o Município de Belo Oriente, Minas Gerais. O Edital na íntegra poderá ser adquirido na CPL - Comissão Permanente de Licitação, a Praça da Jaqueira, nº 40, Centro, Belo Oriente - MG, nos dias úteis de 12h00min., as 18h00min, mediante comprovação de recolhimento da importância de R$ 20,00 (Vinte reais) a ser recolhida na Prefeitura Municipal de Belo Oriente, Gerência de Fiscalização Tributária, através de documento de arrecadação municipal ou no site: www.belooriente.mg.gov.br.

Belo Oriente MG, 22 de maio de 2015
WALISSON FERNANDES DE DEUS
Presidente da CPL

PREFEITURA MUNICIPAL DE BOCAIÚVA

AVISO DE LICITAÇÃO
PREGÃO PRESENCIAL Nº 24/2015 - SRP

Proc. Lic. 44/15, PP 24/15.

Objeto: Registro de Preços p/ cont. serviços manutenção preventiva e corretiva em veículos, com fornecimento de peças. Sessão dia 10/06/15 às 9h.Edital no site www.camarabocaiuva.cam.mg.gov.br e na Seç. de Lic., à Rua Mariana Queiroga, n°. 141, Centro, Bocaiuva/MG, de 13h às 16h. E-mail: pmb.licitacao@yahoo.com.br.

CAIO P. SILVA
Pregoeiro.

PREFEITURA MUNICIPAL DE BOM JESUS DA PENHA

AVISO DE LICITAÇÃO
PREGÃO Nº 34/15

PROCESSO LICITATORIO 103/15

A Prefeitura Municipal de Bom Jesus da Penha torna pública a abertura do PRC 103/15 - Objeto: Contratação de empresa para o fornecimento de máquinas, mobiliários, equipamentos, aparelhos, utensílios e material de processamento de dados para manutenção do Serviço de Saúde da Prefeitura Municipal de Bom Jesus Da Penha. Realização do certame: 09/06/2015, às 08:30 h protocolo e 09:00 h a abertura. O Edital na íntegra deverá ser retirado na sede da Prefeitura Municipal, no horário das 12:00 h às 17:00 h. Telefone para contato (035) 3563.1208.

ADENIO SIQUEIRA DANZIGER
Prefeito

PREFEITURA MUNICIPAL DE BURITIS

AVISO DE RESCISÃO

A Prefeitura Municipal de Buritis - MG, procedeu a Rescisão Contratual Unilateral da Ata de Registro de Preços nº 013/2014, processo nº 672/2014, licitação nº 086/2014, cujo objeto é a aquisição

VERSÃO ELETRÔNICA DO DIÁRIO OFICIAL DA IMPRENSA NACIONAL

de óleos lubrificantes, filtros, pneus, baterias, equipamentos e etc., em que figurou como contratada a empresa RJ COMÉRCIO ATACADISTA E VAREJISTA DE LUBRIFICANTES - EIRELI - EPP, deixando, contudo, de aplicar-lhe penalidade. 30 de abril de 2015.

JOÃO JOSÉ ALVES DE SOUZA.
Prefeito

EXTRATO DE TERMO ADITIVO

Primeiro Termo Aditivo ao Contrato nº 1220/2014. Data: 22/12/2015. Contratado(a): Mappa Engenharia Ltda, inerente à licitação Tomada de Preço 010/2014. Objeto: Contratação de Empresa especializada, para execução de Obra de Construção de Unidade Básica de Saúde - UBS, Tipo I, no Bairro São João, nesta cidade de Buritis - MG. Fica Prorrogada a vigência do contrato até 22/11/2015. Jebson José Martins Lourenço. Presidente da Comissão Permanente de Licitação.

AVISOS DE RETIFICAÇÃO

A Prefeitura Municipal de Buritis - MG Retifica o Extrato de Contrato nº 185/2015, publicado no D.O.U. No dia 19 de maio de 2015, Seção 3, Pag. 189. Onde se lê: com base no Art. 23, Inciso I, b, da Lei 8.666/93. Leia se: com base no Art. 24, Inciso IV da Lei 8.666/93.

JEBSON JOSÉ MARTINS LOURENÇO
Presidente da Comissão Permanente de Licitação.

A Prefeitura Municipal de Buritis - MG Retifica os Extratos de Contratos nº 151/2015, 152/2015, 153/2015 e 154/2015, publicado no D.O.U. No dia 15 de maio de 2015, Seção 3, Pag. 225. Onde se lê: com base no Art. 23, Inciso I, b, da Lei 8.666/93. Leia se: com a base na Lei 10520/2002 e 8.666/93.

TEREZINHA PRISCO DAMASCENO DOS SANTOS
Pregoeira Titular

EXTRATO DE TERMO ADITIVO

Segundo Termo Aditivo ao Contrato nº 1909/2014. Data: 17/04/2015. Contratado(a): Maciel Eduardo de Pontes, inerente à licitação Inexigibilidade 002/2014. Objeto: Contratação de Médicos Especialistas, Plantonistas, Médicos Para PSF, Dentista e Outros. Fica Acrescido o valor de R$ 14.100,00. Fica Prorrogado a vigência do contrato para o período de 30/04/2015 a 29/07/2015. Jebson José Martins Lourenço. Presidente da Comissão Permanente de Licitação.

RESULTADO DE JULGAMENTO
PREGÃO PRESENCIAL Nº 23/2015

Aviso de Resultado do Pregão Presencial nº 023/2015. Data: 20/05/2015.- Objeto: Aquisição de 20 (vinte) Relógios de Ponto Biométrico e Software de Controle. Empresa vencedora: Adair Pereira de Souza - ME. Valor Total do Processo: R$ 43.000,00. Buritis - MG.

TEREZINHA PRISCO DAMASCENO DOS SANTOS
Pregoeira

PREFEITURA MUNICIPAL DE CACHOEIRA DE PAJEÚ

AVISO DE LICITAÇÃO
TOMADA DE PREÇO Nº 4/2015

A Prefeitura Municipal de Cachoeira de Pajeú-MG torna público a realização de licitação na modalidade Tomada de Preço 004/2015 tipo menor preço GLOBAL cujo objeto é a Contratação de empresa para execução de obra de reforma e iluminação do Estádio Municipal Afrânio Porto na sede do município, conforme Termo de Compromisso 787211/2013/ME/CAIXA, com entrega dos envelopes de habilitação e proposta às 09:00 horas do dia 12 de junho de 2015. Maiores informações, bem como Edital completo, na sede da prefeitura na Rua Afonso Pena, 14 - Centro, pelo telefone (33) 3754-1200 ou pelo e-mail: licitacaopmcp@yahoo.com.br

Cachoeira de Pajeú-MG, 22 de maio de 2015
JAQUELINE BARBOSA
Presidente da CPL

PREFEITURA MUNICIPAL DE CAIANA

AVISO DE LICITAÇÃO
PREGÃO PRESENCIAL Nº 21/2015

Processo nº 032/2015
Prefeitura Municipal de Caiana - MG, torna público o Processo nº 032/2015, Pregão Presencial nº 021/2015, nos termos das Leis Federais nº Lei 8.666/93, 10.520/02 e 123/06 e suas alterações, por intermédio de sua PREGOEIRO, com abertura para o dia 11/06/2015 às 12:00 horas, visando a Contratação de empresa para o registro de preços para aquisição de materiais de limpeza e utensílios de cozinha para os diversos setores da Administração Municipal. O edital completo encontra-se à disposição na sede da Prefeitura à Rua Miguel Toledo, 106, centro, na cidade de Caiana - MG CEP: 36.832-000, ou poderá ser extraído no site www.caiana.mg.gov.br.

Caiana, 22 de Maio de 2015.
SEBASTIÃO HELENO ZANIRATI
Prefeito

PREFEITURA MUNICIPAL DE CAMPINA VERDE

EXTRATO DE CONTRATO

O MUNICÍPIO DE CAMPINA VERDE/MG torna Público - EXTRATO DE CONTRATO: Contrato nº 200/2014, Tomada de Preço nº 06/2014, Obj.: Contratação de empresa especializada para termino da construção do vestiário e piscinas no clube 13 de maio do Município de Campina Verde - MG, conforme convênio nº 551/2013, plano de trabalho 681314 - SEEJ/MG, contratado: Excell - Construtora E Consultoria Técnica Ltda, valor R$ 63.540,00. Antônia de P. Silva - Presidente da CPL.

RETIFICAÇÃO

Na Tomada de Preço nº 06/2014. Publicada no DOU dia 20/06/2014, seção 3, páginas 243 e 244, onde se lê: Objeto: Contratação de empresa especializada para termino da construção do vestiário e piscinas no clube 13 de maio do Município de Campina Verde - MG, conforme convênio nº 681331/2013 - SEEJ/MG, lêia-se: Objeto: Contratação de empresa especializada para termino da construção do vestiário e piscinas no clube 13 de maio do Município de Campina Verde - MG, conforme convênio nº 551/2013, plano de trabalho 681314 - SEEJ/MG.

PREFEITURA MUNICIPAL DE CAMPO AZUL

RETIFICAÇÃO

A Pref. M. de CAMPO AZUL-MG TORNA PÚBLICO - EXTRATO DO TERMO DE RATIFICAÇÃO - DISPENSA Nº 004/2015, Processo n. 044/2015, nos termos dos artigos 24, XIII e 26 da Lei Nº 8666/93, ratifico o posicionamento da CPL, no sentido de contratar a FUNDAÇÃO DE APOIO AO DESENVOLVIMENTO DO ENSINO SUPERIOR NORTE DE MINAS , CNPJ nº 01.440.615/0001-00, pelo valor de R$ 47,00 (quarenta e sete reais) por cada inscrição realizada e paga pelo candidato para cargos de ensino médio e fundamental e 75,00(setenta e cinco reais) por cada inscrição realizada e paga pelo candidato a cargo de nível superior, para prestação dos serviços de organização, de elaboração, de aplicação de provas, de segurança, de cadastro de candidatos e de toda logística necessária para desenvolvimento e aferição do resultado do concurso público para provimento de cargos efetivos do quadro de pessoal do Município de Campo Azul - MG, conforme Cláusula Segunda do Primeiro Termo Aditivo celebrado entre a Universidade Estadual de Montes Claros e o Município. ARNALDO ALVES OLIVEIRA, Prefeito Municipal. A Pref. M. de CAMPO AZUL-MG TORNA PÚBLICO - Aviso de Retificação - Pregão Presencial nº 035-2015, publicado no DOU, Seção 3, Edição n. 5 de 12/05/2015, PG 219. O Município de Campo Azul-MG, torna público a retificação do Pregão Presencial nº. 035-2015. Objeto: Contratação de instituição financeira pública ou privada para recebimento de valores oriundos de arrecadação de impostos, taxas, tarifas e demais receitas de competência do município, através custo operacional na realização de quitação/recebimento de documentos do tipo ficha de compensação com código de barra, adequada ao padrão FEBRABAN de arrecadação, Onde-se_Lê: pregão n. 034/2015, Leia-se: PREGÃO 035/2015, todas as cláusulas do Edital permanecem inalteradas. Edital disponível no site www.campoazul.mg.gov.br, esclarecimentos email: licitacaocampoazul@yahoo.com.br ou tel (38) 3231-8101. Arnaldo Alves Oliveira, Prefeito Municipal. A Pref. M. de CAMPO AZUL-MG TORNA PÚBLICO - Aviso de Licitação - O Município de Campo Azul-MG, torna público a realização do Pregão Presencial nº. 036-2015. Objeto: Registro de preços para locação de estruturas/serviços para realização de eventos e festividades do município. Sessão de recebimento de propostas e julgamento: 08.06.2015 às 09:00 horas. Informações pelo telefone (0xx38) 3231-8101, e-mail licitacaocampoazul@yahoo.com.br, edital disponível no site www.campoazul.mg.gov.br. O Município de CAMPO AZUL-MG TORNA PÚBLICO - Aviso de Licitação - Pregão Presencial nº 037-2015. O Município de Campo Azul-MG, torna público a realização do Pregão Presencial nº. 037-2015. Objeto: Registro de Preços para aquisição de materiais de construção, elétricos, hidráulicos e materiais correlatos. Sessão de recebimento de propostas e julgamento: 08.06.2015 às 14:00 horas. Informações pelo telefone (0xx38) 3231-8101, e-mail licitacaocampoazul@yahoo.com.br, edital disponível no site www.campoazul.mg.gov.br. O Município de CAMPO AZUL-MG, TORNA PÚBLICO - Aviso de Licitação, O Município de Campo Azul-MG, torna público a realização da Tomada de Preços nº. 003-2015. Objeto: Contratação de pessoa jurídica e/ou física para realização de shows musicais. Sessão de recebimento de propostas e julgamento: 12.06.2015 às 09:00 horas. Informações pelo telefone (0xx38) 3231-8101, e-mail licitacaocampoazul@yahoo.com.br, edital disponível no site www.campoazul.mg.gov.br. O Município de CAMPO AZUL-MG TORNA PÚBLICO - Aviso de Licitação - Pregão Presencial nº. 038-2015. Objeto: Registro de Preços para manutenção mecânica e fornecimento de peças em geral para veículos e máquinas da linha Hyunday e Volvo. Sessão de recebimento de propostas e julgamento: 10.06.2015 às 10:00 horas. Informações pelo telefone (0xx38) 3231-8101, e-mail licitacaocampoazul@yahoo.com.br, edital disponível no site www.campoazul.mg.gov.br. O Município de CAMPO AZUL-MG TORNA PÚBLICO - Aviso de Licitação - Pregão Presencial nº. 039-2015. Objeto Contratação de empresa para realização de seguro em veículos da frota municipal. Sessão de recebimento de propostas e julgamento: 10.06.2015 às 14:00 horas. Informações pelo telefone (0xx38) 3231-8101, e-mail licitacaocampoazul@yahoo.com.br, edital disponível no site www.campoazul.mg.gov.br. O Município de CAMPO AZUL-MG TORNA PÚBLICO - Aviso de Licitação - Pregão Presencial nº. 040-2015. Objeto Prestação de serviços de borracharia em geral, consertos em pneus e câmaras em geral. Sessão de recebimento de propostas e julgamento: 10.06.2015 às 16:00 horas. Informações pelo telefone (0xx38) 3231-8101, e-mail licitacaocampoazul@yahoo.com.br, edital disponível no site www.campoazul.mg.gov.br. Arnaldo Alves Oliveira, Prefeito Municipal Campo Azul/MG, 21.05.2015.

PREFEITURA MUNICIPAL DE CAPUTIRA

AVISO DE ADJUDICAÇÃO
TOMADA DE PREÇOS Nº 02/2015

Aviso de julgamento e adjudicação de licitação , processo licitatório nº 022/2015, Tomada de Preços nº 02/2015, referente à referente ao contratação de Execução de Obra Pública para Pavimentação de Vias Urbanas, em atendimento ao Termo de Compromisso nº 1010044-08/2013, ação integrante do Programa de Aceleração do Crescimento (PAC) e Município de Caputira, em atendimento à Secretaria de Obras e Serviços Urbanos, celebrado com o Governo Federal (Ministério das Cidades), diante a renúncia ao prazo de recurso contra a fase de julgamento de proposta., que teve como vencedora a empresa: CONSTRUTORA CAPUTIRA LTDA-ME, inscrita no CNPJ nº. 07.262.814/0001-43 com sede à Rua Pereira Lima, n° 38, Centro, Caputira/MG, que apresentou proposta no valor global de R$ 301.206,00 (trezentos e um mil e duzentos e seis reais). Onde a vencedora do certame teve sua proposta adjudicada pela Pregoeira. Maiores informações e cópia do ato administrativo, na CPL da Prefeitura Municipal de Caputira, situada a Praça Padre Joaquim de Castro, nº54. Caputira, 20 de maio de 2015.

Em, 20 de maio de 2015
CAMILLA AUGUSTA DE CARVALHO FERREIRA
Presidente da CPL.

AVISO DE HOMOLOGAÇÃO
TOMADA DE PREÇOS Nº 2/2015

Processo licitatório nº 022/2015, Tomada de Preços nº 02/2015, referente à referente ao contratação de Execução de Obra Pública para Pavimentação de Vias Urbanas, em atendimento ao Termo de Compromisso nº 1010044-08/2013, ação integrante do Programa de Aceleração do Crescimento (PAC) e Município de Caputira, em atendimento à Secretaria de Obras e Serviços Urbanos, celebrado com o Governo Federal (Ministério das Cidades), que teve como vencedora a empresa: CONSTRUTORA CAPUTIRA LTDA-ME, inscrita no CNPJ nº. 07.262.814/0001-43 com sede à Rua Pereira Lima, n° 38, Centro, Caputira/MG, que apresentou proposta no valor global de R$ 301.206,00 (trezentos e um mil e duzentos e seis reais). A vencedora do certame teve sua proposta homologada pelo Prefeito. Maiores informações e cópia do ato administrativo, na CPL da Prefeitura Municipal de Caputira, situada à Praça Padre Joaquim de Castro, nº54. Caputira, 20 de maio de 2015. l

Em, 20 de maio de 2015
WANDERSON OLIVEIRA TEIXEIRA
Prefeito

RESULTADO DE JULGAMENTO
TOMADA DE PREÇOS Nº 3/2015

Processo Licitatório n°.033/2015, referente a contratação de Execução de obra pública para Recuperação de estradas Vicinais no Município, em atendimento ao Contrato de repasse nº 1019917-27, Programa: Apoio ao Desenvolvimento do Setor Agropecuário para atender às necessidades da Secretaria Municipal de Agricultura da Prefeitura de Caputira/MG, celebrado com o Governo Federal, conforme especificações constantes do Anexo II, Anexo II-A e Anexo II-B do Edital. Diante da renúncia expressa da Licitante quanto ao prazo de recurso na fase de habilitação, a CPL decidiu em abrir o envelope de proposta, Licitante também renunciou ao prazo de recurso contra a fase de julgamento de proposta. A Presidente da CPL da Prefeitura Municipal de Caputira torna público resultado de julgamento da Tomada de Preços nº.03/2015, que teve como vencedora a empresa CONSTRUTORA CAPUTIRA LTDA-ME com CNPJ n°. 07.262.814/0001-43, que apresentou proposta no valor global de R$ 500.000,00 (quinhentos mil reais). Maiores informações e cópia do ato administrativo, na CPL da Prefeitura Municipal de Caputira, situada a Praça Padre Joaquim de Castro, nº54. Data: 20 de maio de 2015

Caputira, 20 de maio de 2015.
CAMILLA AUGUSTA DE CARVALHO FERREIRA
Presidente da CPL.

COMERCIALIZAÇÃO PROIBIDA POR TERCEIROS

PREFEITURA MUNICIPAL DE CATAS ALTAS DA NORUEGA

AVISO DE LICITAÇÃO
TOMADA DE PREÇOS Nº 3/2015

O Município de Catas Altas da Noruega, através do seu prefeito municipal, o Sr. Gerson Lobo Neiva, torna público que irá realizar licitação na modalidade Tomada de Preços Nº 003/2015 Objeto: Restauração do retábulo mor da igreja São Gonçalo do Amarante. Abertura dia 11/06/2015 ás 10:00 horas no departamento de licitações situado na rua das Goiabeiras, 129, Centro, maiores informações e solicitações de editais no telefone 031-8471-0400, E email licitacao@catasaltasdanoruega.mg.gov.br.

GERSON LOBO NEIVA
Prefeito

PREFEITURA MUNICIPAL DE CHAPADA DO NORTE

AVISO DE LICITAÇÃO
PREGÃO PRESENCIAL N° 18/2015

A PREF MUN DE CHAPADA DO NORTE MG TORNA PÚBLICO, para conhecimento de quantos possam se interessar, que fará realizar licitação na modalidade, PREGÃO PRESENCIAL N° 18/2015, do tipo menor preço unitário, destinado a aquisição de 03 veículos e 01 motocicleta para melhoria na atenção básica do Município, 02 veículos conforme convenio Nº 1472/2014 EMG/SES, sendo 01 veiculo ambulância destinado a TFD e 01 veiculo destinado a estratégia saúde da família, 01 veiculo conforme convenio Nº 1756/2014 EMG/SES, destinado a estratégia saúde da família, 01 caminhonete destinada a atendimento a escolas do ensino fundamental, 01 veiculo conforme convenio Nº 183/2014 EMG/SEGOV/PADEM, para atividades e ações relativas a SMAS e 01 veiculo destinado a atividades do bolsa família, realização do certame dia 08/06/2015 as 09h00min. O edital se encontra disponível na Rua João Luiz Rodrigues Soares, 101 - Centro - Chapada do Norte-MG, mesmo local em que se realizará o certame.

MAGNO JOÃO FILHO MACHADO
Pregoeiro

PREFEITURA MUNICIPAL DE COIMBRA

EXTRATOS DE CONTRATO

Contratante: Prefeitura Municipal de Coimbra - MG, Contratada: Ata nº 003/2015- Nélio Andrade Pereira -ME, Vencedor do Lote: 01-04, no valor total de R$ 63.599,98. Ata nº 004/2015- Cristiano José da Silva - Me, Vencedor do Lote: 02, no valor total de R$ 56.600,00. Ata nº 005/2015-José Carlos Araújo Cabral & Cia Ltda -ME, Vencedor do Lote: 03, no valor total de R$ 77.660,00. Ata nº 006/2015- Coelho Pinto Comercio e Serviços Ltda - ME, Vencedor do Lote: 05-06, no valor total de R$ 27.600,00.Objeto: Contratação de empresa(s) especializada(s) no ramo para composição do quadro geral de Registro de Preços para eventuais fornecimentos de gêneros alimentícios, materiais de limpeza, Higiene e produtos descartáveis destinados á Rede Municipal de Ensino. Recurso: PNAE, QESE e Próprio. Vigência: 22/05/2015 a 22/05/2016.

AVISO DE CHAMADA PÚBLICA Nº 1/2015

A PREFEITURA MUNICIPAL DE COIMBRA-MG, torna público a realização da Chamada Pública nº 001/2015, Dispensa de Licitação nº 003/2015, Processo Licitatório nº 019/2015, tendo como objeto aquisição de gêneros alimentícios da Agricultura Familiar e do Empreendedor Familiar Rural, para o atendimento ao Programa Nacional de Alimentação Escolar/PNAE, CONFORME LEI Nº 11.947/2009, RESOLUÇÃO Nº26/2013 E Nº4/2015 DO MINISTÉRIO DA EDUCAÇÃO FNDE, para atender à merenda escolar destinada aos alunos da rede municipal de ensino de Coimbra- MG. Data de abertura: 16/06/2015 ás 08:00. Local: Sala de Licitação, Praça Álvaro de Barros, nº 401, Centro, Coimbra-MG. Edital disponível no endereço citado acima. Informações pelo telefone (32)35551152, nos horários de 12:30 ás 16:30.

EDER FRANCO DE CARVALHO
Presidente da CPL.

RESULTADO DE JULGAMENTO
PREGÃO PRESENCIAL Nº 9/2015

A Prefeitura Municipal de Coimbra-MG torna público o resultado do julgamento e homologação do Pregão Presencial nº 009/2015, Processo Licitatório nº 015/2015, cujo objeto é a Contratação de empresa(s) especializada(s) no ramo para composição do quadro geral de Registro de Preços para eventuais fornecimentos de gêneros alimentícios, materiais de limpeza, Higiene e produtos descartáveis destinados á Rede Municipal de Ensino, cujos recursos estão assegurados através do PNAE,QESE e Próprio.

ANTÔNIO JOSÉ CUNHA
Prefeito

PREFEITURA MUNICIPAL DE CONCEIÇÃO DAS ALAGOAS

AVISO DE CREDENCIAMENTO Nº 4/2015

O MUNICÍPIO DE CONCEIÇÃO DAS ALAGOAS, ESTADO DE MINAS GERAIS - MODALIDADE: INEXIGIBILIDADE POR CREDENCIAMENTO 04/2015, torna público que fará realizar no dia 10 de junho de 2015, com entrega dos envelopes até às 09:00 horas e abertura dos envelopes a partir das 09:30 horas, no Departamento de Aquisições e Contratações de Serviços, LICITAÇÃO DA MODALIDADE INEXIGIBILIDADE POR CREDENCIAMENTO, com o seguinte objeto: CREDENCIAMENTO E CADASTRAMENTO DE RESERVA DE PESSOA FÍSICA PARA INTEGRAR A EQUIPE DE SERVIÇOS DE ACOLHIMENTO INSTITUCIONAL PARA CRIANÇAS E ADOLESCENTES DA PROTEÇÃO ESPECIAL DE ALTA COMPLEXIDADE, DURANTE O ANO DE 2015, CONFORME DISPOSIÇÕES CONSTANTES NESTE INSTRUMENTO E SEUS ANEXOS. Tudo de conformidade com a Lei 8.666/93 e suas alterações pela Lei 8.883/94, Lei 9.648/98. Maiores informações estarão à disposição na Prefeitura Municipal, Departamento de Aquisições e Contratações de Serviços, na Rua Floriano Peixoto, 395 - Fone: (034) 3321-0029.

LEONARDO GUEDES SOUZA CORREIA
Presidente da Comissão Permanente de Licitação

AVISOS DE LICITAÇÃO
TOMADA DE PREÇO Nº 2.06.2015

Torna público que fará realizar no dia 11 de junho de 2015, com entrega dos envelopes até às 09:00 horas e abertura dos envelopes às 09:30 horas, no departamento de aquisições e contratações de serviços, licitação da modalidade Tomada de Preço, regime de execução: indireta; tipo de licitação: empreitada por menor preço global, com o seguinte objeto: contratação de pessoa jurídica na área de engenharia civil para serviços de execução de rampa para acesso a deficientes e sinalização de trânsito vertical e horizontal, visando a melhoria em ruas do município, conforme Contrato de Repasse nº 787801/2013, firmado entre a União Federal, por intermédio do Ministério das Cidades, através da Caixa Econômica Federal e o Município de Conceição das Alagoas. Tudo de conformidade com a Lei 8.666/93 e suas alterações pela Lei 8.883/94, Lei 9.648/98. Maiores informações estarão à disposição na Prefeitura Municipal, Departamento de Aquisições e Contratações de Serviços, na Rua Floriano Peixoto, 395 - Fone: (034) 3321-0029.

TOMADA DE PREÇO Nº 2.07.2015

Torna público que fará realizar no dia 11 de junho de 2015, com entrega dos envelopes até às 11:00 horas e abertura dos envelopes às 11:30 horas, no departamento de aquisições e contratações de serviços, licitação da modalidade Tomada de Preço, regime de execução: indireta; tipo de licitação: empreitada por menor preço global, com o seguinte objeto: contratação de pessoa jurídica na área de engenharia civil para execução de implantação e adaptação de espaços e logradouros de uso público, conforme Contrato de Repasse nº 803034/2014, firmado entre a União Federal, por intermédio do Ministério das Cidades, através da Caixa Econômica Federal e o Município de Conceição das Alagoas. Tudo de conformidade com a Lei 8.666/93 e suas alterações pela Lei 8.883/94, Lei 9.648/98. Maiores informações estarão à disposição na Prefeitura Municipal, Departamento de Aquisições e Contratações de Serviços, na Rua Floriano Peixoto, 395 - Fone: (034) 3321-0029.

Em 22 de maio de 2015.
LEONARDO GUEDES SOUZA CORREIA
Presidente da Comissão Permanente de Licitação

PREFEITURA MUNICIPAL DE CONGONHAS

EXTRATO DE TERMO ADITIVO

O SEGUNDO TERMO ADITIVO AO CONTRATO PMC108/14 PREFEITURA MUNICIPAL DE CONGONHAS-MG. Partes: Prefeitura Municipal de Congonhas/MG (CNPJ 16.752.446/0001-02) x Engerais Construções e Instalações Ltda (CNPJ 03.606.659/0001-84). Objeto: Prorrogação da vigência do contrato pelo período de 120(cento e vinte) dias, com início em 22/03/2015 e término em 19/07/2015.

RSULTADO DE HABILITAÇÃO
CONCORRÊNCIA Nº 5/2015

PREFEITURA MUNICIPAL DE CONGONHAS. PORTARIA PMC/048/2015 CONCORRÊNCIA PMC/005/2015. Abertura e Julgamento de Proposta-Fica DESCLASSIFICADA a proposta da Licitante OSW Manutenção e Serviços Ltda, sendo CONCEDIDO o prazo de 08(oito) dias úteis para a regularização da proposta, conforme art. 48, Lei 8.666/93.

Em, 21 de maio de 2015
MARIA GERALDA ZACARIAS
Presidente CPJL.

PREFEITURA MUNICIPAL DE CONTAGEM

AVISO DE LICITAÇÃO
CONCORRÊNCIA Nº 11/2015

A Prefeitura do Município de Contagem torna público, para conhecimento dos interessados, que fará realizar licitação na seguinte modalidade: Concorrência nº 011/2015 - PA 085/2015, tipo menor preço, Contratação de empresa de engenharia, pelo regime de empreitada por preços unitários, para execução de serviços e obras para a Construção de Edificações, da Praça CSU Amazonas, situada na Rua Marquês do Paraná, 95, Bairro Amazonas, Contagem/MG, com entrega dos envelopes de documentação e propostas até às 09:30 (nove horas e trinta minutos) do dia 29 (vinte e nove) de junho 2015 e com a abertura marcada para as 10:00 (dez horas) do dia 29 (vinte e nove) de junho 2015. Os interessados poderão ler e obter o texto integral deste Edital e seus Anexos, inclusive projetos de engenharia, que estarão disponíveis a partir do dia 27 (vinte e sete) de maio de 2015, na Sala da Comissão Permanente de Licitações, situada Praça Presidente Tancredo neves nº 200, Bairro Camilo Alves - Contagem/MG, tel.: (0**31) 3352.5090 e 3352-5138, de segunda à sexta-feira, no horário de 8:00 às 12:00 e 13:00 às 17:00 horas, através da obtenção do DVD correspondente. No ato de aquisição do DVD, os interessados deverão fornecer outro DVD, sem qualquer uso ou na opção por cópia reprográfica, com o recolhimento através de GEA (Guia Especial de Arrecadação) de taxa de R$50,00 (cinquenta reais) por edital e, ainda, OBRIGATORIAMENTE, informar, por meio de carta, os seguintes dados: razão social ou denominação completa da empresa, CNPJ/MF, endereço completo, telefone, fax e nome da pessoa para contato.

JÁDER LUÍS SALES JÚNIOR
Comissão Permanente de Licitações

PREFEITURA MUNICIPAL DE CORONEL FABRICIANO

AVISO
PREGÃO PRESENCIAL Nº 89/2015

PROCESSO Nº 601/2015. Objeto: aquisição de Protetor solar e EPI'S para o setor de endemias, vigilância em saúde e vigilância epidemiológica no combate a dengue, em atendimento à Secretaria Municipal de Saúde. Recursos: REA-DENGUE e PROJVIG.

Avisamos as proponentes SAFETYMED SEGURANÇA E SAUDE NO TRABALHO LTDA EPP, vencedora dos itens 01 a 03, CASA DAS LICITAÇÕES LTDA, vencedora do item 04 e EVOLUTION EQUIPAMENTOS DE PROTEÇÃO INDIVIDUAL LTA - ME, vencedora do item 06 que as mesmas deverão apresentar amostra dos itens para aprovação, no prazo máximo de 03 (três) dias úteis conforme subitens 7.2.13 a 7.2.15 do edital.

Coronel Fabriciano, 22 de maio de 2015.
BRUNA COSTA SILVA.
Pregoeira

AVISO DE LICITAÇÃO
TOMADA DE PREÇOS Nº 9/2015

Processo 614/2015. Objeto: contratação de pessoa física ou jurídica para prestação de serviços de monitoria de artesanato para desenvolvimento de ações de grupo de convivência e fortalecimento de vínculo referenciado no Centro de Referência da Assistência Social - CRAS (Território I, II, III e IV), em atendimento da Secretaria Municipal de Assistência Social, Recurso Piso Básico Variável. CONTA: 35.972-6. Abertura dia 15.06.2015, às 14h00min.

O Edital na íntegra encontra-se a disposição dos interessados para apreciação/aquisição no Setor de Licitação, de segunda a sexta feira de 12h00min as 17h30min. Outras informações poderão ser obtidas no Setor de Licitações - Rua Boa Vista, n° 113-1° andar-Edifício José Vivi, Centro - Coronel Fabriciano/MG ou através dos telefones 31-3846-7077/7767/7063.

Coronel Fabriciano, 22 de maio de 2015
BRUNA COSTA SILVA
P/Presidente da CPL

RESULTADO DE JULGAMENTO
PREGÃO PRESENCIAL Nº 84/2015

Processo nº 558/2015. Objeto: aquisição de mobiliários para serem utilizados no Centro de Referencia Especializado de Assistência Social - CREAS e Centro pop, visando contribuir para o aperfeiçoamento da gestão do SUAS, atendendo a Secretaria Municipal de Assistência Social. Recurso: IGD - SUAS, conta 35.966-1.

Comunicamos que a seguinte proponente saiu vencedora: RODRIGO MAROSTICA - ME, referente ao lote 01.

Coronel Fabriciano, 22 de maio de 2015.
PAULO VALADARES DA SILVA
Pregoeiro

EXEMPLAR DE ASSINANTE DA IMPRENSA NACIONAL

PREFEITURA MUNICIPAL DE CRISTÁLIA

EXTRATOS DE TERMOS ADITIVOS

ESPÉCIE: 2º aditivo ao CTR009/14 - Proc. 006/14 - PP 005/14 - Serv. transporte escolar - Prorrogado prazo de vigência contratual pelo período de 01/01/2015 até o dia 31/12/2015 - 29/12/2014.

ESPÉCIE: 5º aditivo ao CTR007/14 - Proc. 006/14 - PP 005/14 - Serv. transporte escolar - Prorrogado prazo de vigência contratual pelo período de 01/01/2015 até o dia 31/12/2015 - 29/12/2014.

PREFEITURA MUNICIPAL DE CRUZEIRO DA FORTALEZA

AVISO DE LICITAÇÃO
PREGÃO PRESENCIAL Nº 15/2015- RP12/2015

A Prefeitura Municipal de Cruzeiro da Fortaleza - MG torna público que realizará o Pregão presencial nº 15/2015- RP12/2015, tipo: menor preço por item no dia 09/06/2015 às 09:00hs, para a Possível aquisição de impressoras multifuncionais lasers monocromáticas para atendimento das secretarias municipais e dependências. Maiores informações poderão ser obtidas na sede da Prefeitura ou pelo tel.: (34)3835-1222.

Cruzeiro da Fortaleza-MG, 22 de maio de 2015
JOÃO DE MELO SILVA
Prefeito

PREFEITURA MUNICIPAL DE ELÓI MENDES

EXTRATO DE CONTRATO

Processo nº 060/2015. Dispensa nº 014/2015 - Objeto: Obtenção de propostas para credenciamento de agricultor familiar, associações ou cooperativas da agricultura familiar visando a posterior aquisição de gêneros alimentícios da agricultura familiar e empreendedor familiar rural para atender aos alunos matriculados na rede municipal de ensino, em conformidade com o programa nacional de alimentação escolar PNAE. Dotação: Reduzidos: 207 e 249. Vigência: ate 31/12/2015. Contratante: Município de Elói Mendes - Prefeitura. Contratado: ADAUTO DA SILVEIRA com o valor total de R$ 1.864, AFONSO DONIZETTI SILVA com o valor total de R$ 3.747,32, AFONSO HENRIQUE LOPES com o valor total de R$ 2.912,06, ANA ELISA ANTONELI DE FREITAS com o valor total de R$ 3.332,48, ARCANJO ALEXANDRE ALVES com o valor total de R$ 1.908,35, BRUNO ROBERTO NOVAES com o valor total de R$ 1.139,53, CELSO FILMINO DA ROCHA com o valor total de R$ 1.357,26, DANIEL FREITAS ANDRADE com o valor total de R$ 11.125, DANIEL VITOR PAIVA com o valor total de R$ 9.871,21, DIEGO MIZAEL com o valor total de R$ 2.557, ESDRAS MARCIEL DE PAIVA com o valor total de R$ 3.136,03, FERNANDO REIS VILAS BOAS com o valor total de R$ 711,37, GILSON ANTONIO MARIANO com o valor total de R$ 736,57, HELIO PELEGRINI D MARTIN com o valor total de R$ 1.271,78, IMAIR RODRIGO DE OLIVEIRA com o valor total de R$ 2.942,43, ISMAR ALEXANDRE LOPES com o valor total de R$ 3.345,01, ISRAEL ANTONIO MARCELINO com o valor total de R$ 3.614,85, JAIR GONÇALVES NOVAIS com o valor total de R$ 6.922,57, JOAO CESAR NOVAES com o valor total de R$ 2.002,05, JOAO EUSTAQUIO BALBINO PEREIRA JUNIOR com o valor total de R$ 7.711,71, JOSE JOAQUIM DA SILVEIRA com o valor total de R$ 2.089,45, JOSE LUIS VALIAS com o valor total de R$ 2.496,32, JOSE ROBERTO DA SILVEIRA com o valor total de R$ 946,43, JUSTO JAIRO NOVAIS com o valor total de R$ 3.534,44, LUIS CARLOS DE PAIVA com o valor total de R$ 1.307,50, LUIS CARLOS FERREIRA com o valor total de R$ 11.125,00, MARCO AURELIO DE PAIVA com o valor total de R$ 2.084,58, MARCOS JOSÉ DA SILVEIRA com o valor total de R$ 798,65, MARIA APARECIDA MARCELINO com o valor total de R$ 3.615,12, MARIA CRISTINA ROCHA com o valor total de R$ 1.019,63, MARIA DAS GRAÇAS MENDES DE BRITO SOUSA com o valor total de R$ 1.079,98, MARIA LUSIA SILVEIRA DE PAIVA com o valor total de R$ 6.715,11, PAULINO ORILDO LIMA com o valor total de R$ 2.974,74, PEDRO ALVES LIMA com o valor total de R$ 2.767,16, REIS DONIZETE PAIVA com o valor total de R$ 1.174,43, ROBERT MATEUS DE PAIVA com o valor total de R$ 1.202,31, RODRIGO DONIZETTI DA SILVEIRA com o valor total de R$ 948,38, ROMEU ALVES NOVAIS com o valor total de R$ 3.300,48, RONALDO LAURINDO NOVAIS com o valor total de R$ 3.424,39, RONAN JOSÉ NOVAIS com o valor total de R$ 8.106,63, SEBASTIÃO DIEGO DA SILVEIRA com o valor total de R$ 1.240,86, SEBASTIAO GABRIEL DE OLIVEIRA com o valor total de R$ 2.909,62, SEBASTIAO JULIO DA SILVEIRA com o valor total de R$ 3.151,12, SILVIO EZEQUIEL DA SILVEIRA com o valor total de R$ 2.082,39, VALDIR MORAIS FERREIRA com o valor total de R$ 6.333,26, VITA JAIRA NOVAIS com o valor total de R$ 3.550,05. Elói Mendes, 10/04/2015. Wiliam Cadorini - Prefeito Municipal. Adauto Da Silveira, Afonso Donizetti Silva, Afonso Henrique Lopes, Ana Elisa Antoneli De Freitas, Arcanjo Alexandre Alves, Bruno Roberto Novaes, Celso Filmino Da Rocha, Daniel Freitas Andrade, Daniel Vitor Paiva, Diego Mizael, Esdras Marciel De Paiva, Fernando Reis Vilas Boas, Gilson Antonio Mariano, Helio Pelegrini D Martin, Imair Rodrigo De Oliveira, Ismar Alexandre Lopes, Israel Antonio Marcelino, Jair Gonçalves Novais, Joao Cesar Novaes, Joao Eustaquio Balbino Pereira Junior, Jose Joaquim Da Silveira, Jose Luis Valias, Jose Roberto Da Silveira, Justo Jairo Novais, Luis Carlos De Paiva, Luis Carlos Ferreira, Marco Aurelio De Paiva, Marcos José Da Silveira, Maria Aparecida Marcelino, Maria Cristina Rocha, Maria Das Graças Mendes De Brito Sousa, Maria Lusia Silveira De Paiva, Paulino Orildo Lima, Pedro Alves Lima, Reis Donizete Paiva, Robert Mateus De Paiva, Rodrigo Donizetti Da Silveira, Romeu Alves Novais, Ronaldo Laurindo Novais, Ronan José Novais, Sebastião Diego Da Silveira, Sebastiao Gabriel De Oliveira, Sebastiao Julio Da Silveira, Silvio Ezequiel Da Silveira, Valdir Morais Ferreira e Vita Jaira Novais.

PREFEITURA MUNICIPAL DE ENGENHEIRO NAVARRO

AVISOS DE LICITAÇÃO
PREGÃO PRESENCIAL Nº 35/2015

Processo 057/2015 - Pregão Presencial 035/2015- Objeto: Aquisição de filtros lubrificantes - Credenciamento 10/06/2015-08:30-Ana Angélica Perpétuo - Pregoeira.(38) 3253-1177.

PREGÃO PRESENCIAL Nº 36/2015

Processo 058/2015 - Pregão Presencial 036/2015- Objeto: Aquisição de Gêneros alimentícios para Agricultura Familiar-Credenciamento 10/06/2015-13:30-Ana Angélica Perpétuo-Pregoeira.(38) 3253-1177.

PREGÃO PRESENCIAL Nº 38/2015

Processo 060/2015 - Pregão Presencial 038/2015-Objeto: Contratação de Shows e locação de equipamentos para realização de festas no Município - Credenciamento 10/06/2015-10:00hs (38) 3253-1177.

ANA ANGÉLICA PERPÉTUO
Pregoeira.

RESULTADO DE JULGAMENTO
TOMADA DE PREÇOS Nº 8/14

Processo 093/14-Tomada de Preços 008/14-Serv. melhoramento de vias públicas - Convênio 049/2013 (EMG/SEDRU/SETOP)- Julga IMPROCEDENTE Recurso aviado pela Construtora Connage Ltda - CNPJ 11.467.359/0001-90-Mantem Decisão CPL que declarou CMR Norte Construtora Ltda-ME-CNPJ 14.479.764/0001-16, vencedora do certame.

ANA ANGÉLICA PERPÉTUO
Pregoeira.

PREFEITURA MUNICIPAL DE FELISBURGO

AVISO DE CHAMADA PÚBLICA Nº 1/2015

O Município Felisburgo, torna público o Proc.039/2015, Chamada Pública 001/2015 -Objeto:Aquisição de gêneros alimentícios da agricultura familiar para alimentação escolar com abertura no dia 10/06/2015, 08h00min horas no setor de Licitações na sede da Prefeitura Municipal, Av. Brasil, nº 969, centro, Felisburgo/MG.

AVISOS DE LICITAÇÃO
PREGÃO PRESENCIAL Nº 19/201 - SRP

Torna público o Proc.037/2015, Pregão Presencial Registro Preço 019/2015 - Menor preço Objeto: Futura e eventual contratação de pessoa jurídica para aquisição de material permanente e suprimentos de informática em geral para atender as secretarias e aos departamentos municipais de felisburgo, com abertura no dia 02/06/2015, 08h00 horas. Todos serão realizados na sede da Prefeitura Municipal localizado a Av. Brasil, nº 969, centro, Felisbur go/MG.

ALINE P. S.J. SANTOS
Pregoeira

PREGÃO PRESENCIAL Nº 20/201 - SRP

Torna público o Proc.038/2015, Pregão Presencial Registro Preço 020/2015 - Menor preço Objeto: Futura e eventual contratação de empresa para moldagem, confecção e adaptação de próteses dentárias , visando atender às necessidades da secretaria municipal de Saúde,conforme portaria n°1.825/GM/MS, com abertura no dia 03/06/2015, 07h00 horas. Todos serão realizados na sede da Prefeitura Municipal localizado a Av. Brasil, nº 969, centro, Felisburgo/MG.

Em, 21 de maio de 2015.
ALINE P. S.J. SANTOS
Pregoeira

PREFEITURA MUNICIPAL DE FRONTEIRA

EXTRATO DE CONTRATO

OBJETO: Aquisição de gêneros alimentícios da agricultura familiar e empreendedor familiar rural para atender aos alunos matriculados na rede pública municipal deste município (Educação Infantil - pré, creche e ensino fundamental) por um período de 08 (oito) meses. Contrato Nº 59/2015 - Contratado: Lorrayne Cristina Eugenio da Silva - Valor global de R$ 10.784,64 (dez mil e setecentos e oitenta e quatro reais e sessenta e quatro centavos). Contrato nº 060/2015 - Contratado: Euripedes Lazara da Silva - valor global de R$ 17.647,68 (dezesete mil, seiscentos e quarenta e sete reais e sessenta e oito centavos). Contrato nº 61/2015 - Associação dos Prod. Rurais Familiares da Comunidade do Chapadão - APROCHAP - valor global de R$ 16.146,00 (dezesseis mil, cento e quarenta e seis reais). Contrato nº 062/2015 - Nozito Machado Ferreira - valor global de R$ 16.223,76 (dezesseis mil, duzentos e vinte e três reais e setenta e seis centavos). Fronteira, 21 de maio de 2015.

PREFEITURA MUNICIPAL DE GUARACIAMA

AVISOS DE LICITAÇÃO
TOMADA DE PREÇOS Nº 1/2015

Processo Licitatório n.º 25/2015
Objeto: contratação de empresa do ramo da construção civil para execução de obra de ampliação de sala de aula, construção de sanitários e acessibilidade na Escola Municipal Pedro Francisco Praes, conforme projeto básico, memorial descritivo, planilha orçamentária e cronograma físico financeiro Termo de Convênio nº 1111/2014 celebrado entre a Secretária de Estado de Educação e o Município de Guaraciama. Contratante: Município de Guaraciama/MG. Contratada: Construtora Ribeiro Sampaio LTDA - ME. CNPJ: 13.386.858/0001-88. CONTRATO Nº 25/CPL/2015. Valor: R$ 71.982,71 (setenta e um mil novecentos e oitenta e dois reais e setenta e um centavos). Data de assinatura 20/05/2015. Vigência 31/12/2015.

TOMADA DE PREÇOS Nº 4/2015

Processo Licitatório n.º 28/2015
Objeto: contratação de empresa do ramo da construção civil para execução de obra de drenagem urbana, conforme projeto básico, memorial descritivo, planilha orçamentária e cronograma físico financeiro. Contratante: Município de Guaraciama/MG. Contratada: Construtora Ribeiro Sampaio LTDA - ME. CNPJ: 13.386.858/0001-88. CONTRATO Nº 24/CPL/2015. Valor: R$ 49.400,18 (quarenta e nove mil quatrocentos reais e dezoito centavos). Data de assinatura: 20/05/2015. Vigência 31/12/2015.

TOMADA DE PREÇOS Nº 10/2014

Processo Licitatório n.º 96/2014
Objeto: contratação de empresa do ramo pertinente para execução de pavimentação asfáltica em vias urbanas, conforme planilhas, projetos, memorial descritivo e cronograma físico-financeiro constantes do convênio nº 28/2014, celebrado entre o Município de Guaraciama e a Secretaria de Estado de Desenvolvimento Regional de Política Urbana - SEDRU. Contratante: Município de Guaraciama/MG. Contratada: CONSTRUTORA CONNAGE LTDA-ME. CNPJ: 11.467.359/0001-90. CONTRATO Nº 27/CPL/2015. Valor: R$ 166.462,78 (cento e sessenta e seis mil quatrocentos e sessenta e dois reais e setenta e oito centavos).

Guaraciama, 22 de maio de 2015.
ROBERTO CÉSAR PEREIRA
Presidente da CPL

PREFEITURA MUNICIPAL DE GUIDOVAL

EXTRATO DE CONTRATO

Contrato nº 026/2015 Fundamento legal: Processo Licitatório nº 026/2015. Modalidade Tomada de preço nº 001/2015 - Contratante: Município de Guidoval - Contratada: P M A CONSTRUTORA LTDA - EPP. Objeto: Contratação de empresa para execução de obra de recapeamento asfáltico em CBUQ conforme projeto. Dotação Orçamentária: 14.451.021.1014.4.4.90.51.00. Valor:R$ 501.079,18 (Quinhentos e um mil, setenta e nove reais e dezoito centavos). Vigência:de 27/05/2015 a 27/11/2015. Data:22/05/2015

PREFEITURA MUNICIPAL DE IAPU

AVISO DE LICITAÇÃO
PREGÃO PRESENCIAL RP Nº 17/2015

A Prefeitura Municipal de Iapu - MG, torna público que realizará às 13:00 horas no dia 09 de junho de 2015, em sua sede Rua Escrivão João Lemos, 37, centro, Iapu - MG, Processo Licitatório nº 176/2015, Pregão Presencial RP nº 017/2015, do tipo menor preço por lote. Objeto: Aquisições de pneus novos, camaras, bicos, protetores e prestação de serviços de alinhamento, balanceamento, cambagem e recapagem de pneus em atendimento a frota de veículos do Município, conforme especificações contidas no edital e anexos, colocados a disposição dos interessados para retirada do edital, no endereço acima mencionado, das 13:00 as 17:00 horas.

Iapu - MG, 22 de maio de 2015
JOSÉ CARLOS DE BARROS
Prefeito

PREFEITURA MUNICIPAL DE IBIAÍ

AVISO DE LICITAÇÃO
TOMADA DE PREÇOS Nº 3/2015

Processo nº 024/2015.
T O M. de Ibiaí,MG- Torna Público o Processo nº 024/2015 Tomada de Preços nº 03/2015. Objeto: contratação de empresa especializada em engenharia civil para construção de uma Escola Municipal com 06 (seis) salas. Sessão: 10/06/2014 ÀS 09:00 HS. Edital: P.M. de Ibiaí ou solicitados por e-mail: setordelicitacao.ibiai@hotmail.com. Elaine Fernandes-CPL.

Ibiaí, 22 de maio de 2015.
ELAINE FERNANDES
Presidente da CPL

COMERCIALIZAÇÃO PROIBIDA POR TERCEIROS

PREFEITURA MUNICIPAL DE IBIRACATU

EXTRATO DE TERMO ADITIVO

5º Termo Aditivo referente ao contrato Nº56/2010, decorrente do Proc. Lic. Nº.030/2010 - Tomada de Preço Nº.004/2010 - Contratante: Prefeitura Municipal de Ibiracatu/MG. Contratada: CONSTRUTORA J.A LTDA-ME. Objeto: melhoria habitacional para controle da doença de chagas - conforme Termo de Compromisso nº.TC/PAC 24/2009 - Prazo Contratual: Prorrogação por mais 12(doze) meses.

PREFEITURA MUNICIPAL DE IPABA

AVISO DE CREDENCIAMENTO

A Prefeitura Municipal de IPABA - Estado de Minas Gerais, em sua sede Av. José Rodrigues de Almeida, 212 - Centro, Ipaba - MG, em cumprimento a Lei nº. 8.666/93 torna pública a abertura do Processo administrativo n° 034/2015, na forma que segue. Modalidade Inexigibilidade n° 004/2015. Objeto: Credenciamento de empresas para prestação de serviços especializados na confecção de diversas próteses dentárias para atender à população usuária dos serviços públicos de saúde deste município, conforme anexo I do edital, cujos preços praticados será o fixado na tabela do SUS. O prazo para inscrições e entrega dos documentos previstos no edital será até o dia 10/06/2015 às 13h00min, na sala de licitações no endereço acima mencionado. O edital e anexos estarão disponíveis na sede da Prefeitura Municipal.

Ipaba - MG, 22 de maio de 2015
EDIMARQUES GONÇALVES TEIXEIRA
Prefeito

PREFEITURA MUNICIPAL DE IPATINGA

AVISOS DE ALTERAÇÃO

Informa que houve alteração nas atas 01, 03, 04, 06, 13 do REGISTRO DE PREÇOS 009/2014 publicado no DOU, seção 3, data 30/10/14, página 310. Considerar exclusão dos itens 3877, 7731, 10560, 18727, 19305 e 28272 da Ata 03/2014 - DCB Dist. Cir. Brasileira Ltda, tornando público os Aditamentos referentes à inclusão dos códigos 3877 e 7731 na Ata 04 - Distrilaf Dist. Med. Ltda, 10560 e 19305 na Ata 13 - Starmed Art. Méd. Hosp. Ltda, 18727 na Ata 06 - Help Farma Prod. Farm. Ltda e 28272 na Ata 01 - Alfalagos Ltda. Prazo de vigência do Termo de Compromisso 22/10/2015. Ata na íntegra: site www.ipatinga.mg.gov.br/licitacoes. Informações complementares no DEFS, pelo tel. (31) 3829.8154 ou fax (31) 3829.8155, de 12 às 17 h.

Informa que houve alteração nas atas 06 e 12 do REGISTRO DE PREÇOS 011/2014 publicado no DOU, seção 3, data 14/11/14, página 310. Considerar exclusão do item 30556 da Ata 06/14-Global Hosp. Imp. e Exp. Ltda, tornando público o aditamento referente à inclusão na Ata 012/14-Medway Log Com. Serv. Ltda, Ata 012/14. Ata na íntegra: site www.ipatinga.mg.gov.br/licitacoes. Informações complementares no DEFS, pelo tel. (31) 3829.8154 ou fax (31) 3829.8155, de 12 às 17 h.

Em 22 de maio 2015.
EDUARDO CALDEIRA DE SOUZA PENNA
Secretário

PREFEITURA MUNICIPAL DE ITABIRA
SECRETARIA MUNICIPAL DE ADMINISTRAÇÃO

AVISO DE LICITAÇÃO
PREGÃO ELETRÔNICA Nº 40/2015

PREGÃO NA FORMA ELETRÔNICA PMI/SMA/SUMAP/DICOM Nº 040/2015. O município de Itabira torna público que fará realizar PREGÃO NA FORMA ELETRÔNICA PMI/SMA/SUMAP/DICOM Nº 040/2015 cujo objeto consiste no Registro de preços, por item, para eventual aquisição de nutrição a base de peptídeos da marca NESTLÉ, em cumprimento à ordem judicial por solicitação da Secretaria Municipal de Saúde de Itabira/MG, conforme quantidades e especificações constantes no Anexo I, Termo de Referência, com vigência de 12 (doze) meses. A data limite para recebimento e abertura das propostas será dia 08/06/2015 às 09:00 e o início da disputa do pregão dar-se-á no dia 08/06/2015 às 09:30. O Edital encontra-se à disposição dos interessados no site www.licitacoes-e.com.br a partir do dia 25/05/2015 e na Diretoria de Compras, 2º andar da Prefeitura, na Avenida Carlos de Paula Andrade nº 135 - Centro - Itabira/MG - Telefone (31) 3839.2200 - 3839.2118, de 2ª a 6ª feira, no horário de 08:00 às 18:00.

Itabira - MG, 22 de maio de 2015.
MILSON FERNANDES JÚNIOR
Secretário

PREFEITURA MUNICIPAL DE ITANHANDU

AVISO DE HOMOLOGAÇÃO
PREGÃO PRESENCIAL Nº 35/2015

Pregão Presencial 35/2015 para aquisição de implementos agrícolas, conforme contrato de Repasse OGU 2691.0371.020-70/2011 Mapa/Caixa. O Prefeito Homologa o referido pregão e o Adjudica às empresas: Ferrasul Com. Varejista e Atacadista de Ferramentas e Equip. de Segurança LTDA - EPP, CNPJ: 08.517.373/0001-46, Varginha/MG; Comercial Licita LTDA - EPP, CNPJ 15.513.036/0001-46, Belo Horizonte/MG. Data da Homologação: 21/05/2015

JOAQUIM ARNOLDO EVANGELISTA SILVA
Prefeito

PREFEITURA MUNICIPAL DE JACUTINGA

EXTRATO DE CONTRATO

Processo nº 143/2015 - Concorrência Pública n° 001/2015 - objeto: contratação de menor preço por empreitada global de contratação de empresa para execução de obra pública de implantação de infraestrutura turística para o centro de eventos da rua augusto felipe wolf - drenagem de água pluvial, pavimentação asfáltica e substituição de rede, conforme convênio n.º 1006.137-26/2013 firmado com o ministério do turismo, compreendendo materiais e mão de obra, para atender a secretaria municipal de desenvolvimento econômico - contrato n° 315/2015 : jg instalações, empreendimentos e montagens industrial ltda - r$ 495.803,59(quatrocentos e noventa e cinco mil,oitocentos e três reais e cinqüenta e nove centavos - prazo: 06(seis) meses consecutivos,sendo que o prazo de inicio dos mesmos será contado a partir do recebimento pela contratada da ordem de inicio de serviços -ass.: 22.05.2015 - ficha orçamentária nº (347) 021001 154510006 1.009 449051.

AVISO DE HOMOLOGAÇÃO E ADJUDICAÇÃO
CONCORRÊNCIA Nº 1/2015

Noé Francisco Rodrigues, Prefeito Municipal de Jacutinga MG, usando de suas atribuições e atendendo a Ata da CPL, referente ao Processo nº143/2015, na modalidade de CONCORRÊNCIA PÚBLICA Nº 01/2015, assim Homologa e Adjudica o presente certame, para que produza seus jurídicos efeitos para a seguinte empresa: JG Instalações, Empreendimentos e Montagens Industrial Ltda, com o CNPJ nº 01.448.574/0001-90 situada na Rua Geraldo Garcia do Nascimento nº 2431- Bairro Distrito Industrial - na cidade de Franca/SP no valor de R$ 495.803,59(quatrocentos e noventa e cinco mil,oitocentos e três reais e cinqüenta e nove centavos)

Jacutinga, 20 de maio de 2015
NOÉ FRANCISCO RODRIGUES

RESULTADO DE HABILITAÇÃO
CONCORRÊNCIA Nº 2/2014

Processo nº 044/2014 - Concorrência Pública nº 02/2014. Resultado da Fase de Habilitação e Propostas Comerciais, Empresa Habilitada: JG Instalações, Empreendimentos e Montagens Industrial Ltda, com o CNPJ nº 01.448.574/0001-90 situada na Rua Geraldo Garcia do Nascimento nº 2431- Bairro Distrito Industrial - na cidade de Franca/SP, Proposta classificada da Empresa vencedora: JG Instalações, Empreendimentos e Montagens Industrial Ltda. no valor de R$ 495.803,59(quatrocentos e noventa e cinco mil,oitocentos e três reais e cinqüenta e nove centavos)

Jacutinga, 20 de maio de 2015
EIZABETH CRISTIANE RUBIM
Presidente da CPL

PREFEITURA MUNICIPAL DE JANAÚBA

EXTRATO DO 7º TERMO ADITIVO

Processo Licitação N°.0108/2012.Modalidade: 0007/2012.
Contratante: Município de Janaúba-MG. Contratada/Valor: TP CONSTRUÇÕES E PLANEJAMENTO LTDA. Objeto da Licitação: Construção da Praça dos Esportes e da Cultura - PEC 3000m2. Vigência: 03/06/2015. Valor Aditado: 1º Reajuste R$ 40.564,14. 2º Reajuste R$ 35.038,97. Juros de Mora R$ 10.644,09. Valor do Contrato Atual: R$ 1.763.612,95.

PREFEITURA MUNICIPAL DE LEANDRO FERREIRA

RESULTADO DE JULGAMENTO
TOMADA DE PREÇOS Nº 2/2015

PL 017/2015 - Objeto: contratação de empresa para execução de obras de pavimentação asfáltica em vias do Município, conforme Contrato de Repasse 1009664-21/2013/MTUR, Convênio SICONV 792394/2013. VENCEDORA: Empreser Empresa de Prestação de Serviços Ltda - Valor de R$ 238.845,95.

Em 22 de maio de 2015.
GERRAN MACIEL DE FREITAS
Presidente da CPL

PREFEITURA MUNICIPAL DE LONTRA

AVISO DE LICITAÇÃO
PREGÃO PRESENCIAL Nº 27/2015

A PREFEITURA MUNICIPAL DE LONTRA-MG, Processo Licitatório nº 042/2015 - Pregão Presencial nº 027/2015, torna publico, o aviso de licitação, objetivando a contratação de empresa especializada para prestação de serviços de moldagem e confecção de prótese dentária, através da portaria nº 1.825/GM/MS, de 24 de agosto de 2.012 e portaria nº 2.373/GM, de 07 de outubro de 2009. Abertura dia 08.06.2015 às 09:00 horas. Interessados manter contato email licitacao.lontra@outlook.com ou diretamente na sede do Município - Rua Olimpio Campos 39 - Centro - Lontra.

EVANDO GONÇALVES DA SILVA
Prefeito

PREFEITURA MUNICIPAL DE MAMONAS

EXTRATOS DE CONTRATOS

PROC. LICIT. N.º 16/15, MOD PP: Nº. 08/15 - Objeto: Aquisição de equipamentos de informática e multimídia, com recurso do Programa Apoio a Creches/FNDE. CONTRATANTE: Município de Mamonas - CONTRATADOS: MEI-Bruno Silva Nunes, valor R$ 1.530,00; Silvaneide Xavier da Silva-ME, valor R$ 14.229,00. Contratos assinados em 06/04/2015. Vigência 31/12/2015.
PROC. LICIT. N.º 20/15, MOD INEX: Nº. 03/15 - Objeto: Prestação de serviços de atendimento médico hospitalar de urgência e emergência. CONTRATANTE: Município de Mamonas -CONTRATADO: Hospital e Maternidade Nossa Senhora das Graças, valor R$ 54.000,00. Contrato assinado em 23/03/2015. Vigência 31/12/2015.
PROC. LICIT. N.º 08/15, MOD CONVITE: Nº. 01/15 - Objeto: Reforma da Creche Municipal Vicença Alves Nunes, com recurso do Programa Apoio a Creches - Brasil Carinhoso/FNDE. CONTRATANTE: Município de Mamonas - CONTRATADO. Construtora França Ltda-ME, valor R$ 24.734,35. Contrato assinado em 16/03/2015. Vigência 16/05/2015.
PROC LICIT N.º 09/15, MOD CREDENCIAMENTO Nº. 01/15 - Objeto: Contratação de serviços de Odontologia. CONTRATANTE: Município de Mamonas - CONTRATADA. Luciana Marley Rodrigues Batista. Valor R$ 27.500,00. Contrato assinado em 03/02/2015. Vigência 31/12/2015.
PROC LICIT N.º 15/15, MOD CREDENCIAMENTO: Nº. 02/15 - Objeto: Prestação de serviços médicos. CONTRATANTE: Município de Mamonas - CONTRATADO. Policlínica Pró-Vida Ltda-ME, valor R$ 107.790,00. Contrato assinado em 03/03/2015. Vigência 31/12/2015.

EXTRATO DE REGISTRO DE PREÇOS

PROC. LICIT. N.º 04/15, MOD PP: Nº. 01/15, REG. PREÇOS Nº 01/15 - Objeto: Aquisição de combustíveis, filtros, lubrificantes e produtos para os veículos e maquinas que servem ao Município de Mamonas-MG. CONTRATANTE: Município de Mamonas - CONTRATADOS: Auto Posto Lima Ltda-EPP, valor R$ 248.705,00 e Martins e Martins Comercio de Combustíveis Ltda-EPP, valor R$ 532.751,50. Atas de Registro de Preços assinadas em 28/01/2015. Vigência 12 meses. Edivan Roberto Alves Cardoso - Prefeito Municipal.

AVISO DE LICITAÇÃO
PREGÃO PRESENCIAL Nº 13/2015

O Município de Mamonas-MG, torna público que fará realizar Pregão Presencial nº 13/2015, no dia 08 de junho de 2015, às 08:00 horas, na sede da Prefeitura Municipal, localizada na Rua Jose Gomes Lira - 43 - Centro, objetivando o registro de preços para aquisição de pneus, câmaras de ar e protetores para manutenção da frota de veículos e maquinas do Município de Mamonas/MG, conforme descrição constante no anexo II do Edital. O edital poderá ser solicitado na sede da Prefeitura ou pelo e-mail: mamonaslicitacao@yahoo.com.br

ANA PAULA BALIEIRO
Pregoeira

PREFEITURA MUNICIPAL DE MONTE SIÃO

AVISO DE LICITAÇÃO
PREGÃO PRESENCIAL Nº 24/2015

A Prefeitura do Município de Monte Sião/MG. Aviso de Licitação. Abertura de PP 024/2015, PRC 290/2015, tipo menor preço por item, para a aquisição de refeições tipo marmitex e a prestação de serviços de refeições tipo café da manhã, café da tarde, almoço e janta para as Diretorias da Prefeitura do Município de Monte Sião, far-se-á no dia 10/06/2015, às 10 horas. O Edital em inteiro teor está disponível no site oficial www.montesiao.mg.gov.br ou de 2ª. a 6ª. Feira, das 10 às 16 horas, na Rua Maurício Zucato, 111, Monte Sião, CEP 37580-000. Tel. (35) 3465-4793.

JOÃO PAULO RIBEIRO
Prefeito

PREFEITURA MUNICIPAL DE MONTES CLAROS

AVISO DE RESCISÃO Nº 49/2015

A Comissão Permanente de Licitações e Julgamentos deste Município, na forma da Lei Federal n.º8.666/93 e alterações, torna público o Termo de Rescisão dos Contratos abaixo identificados:
TERMO DE RESCISÃO
Contratos nº P 031113-01 - P 031113-06- P 03113-09- P 031113-10/2013- Referente Ata de Registro de Preços nº 055/2013 Termo de Rescisão Unilateral que tem por objeto a contratação de empresa para execução das obras de construção de creches e escolas da educação infantil, com adesão a ata de registro de preços nº 055/2013- Regime Diferenciado de Contratação Pública. Empresa: CASAALTA CONSTRUÇÕES LTDA, conforme contratos firmados em 17/10/2013, nos termos previstos em sua cláusula Oitava e art. 79, I e 78, V da Lei nº 8.666/93.

Montes Claros - MG, 22 de maio de 2015
NILMA SILVA ANTUNES
Presidente da Comissão

EXEMPLAR DE ASSINANTE DA IMPRENSA NACIONAL

PREFEITURA MUNICIPAL DE OURO PRETO

EXTRATO DE TERMO ADITIVO

Extrato de Aditivo: SC Serviços e Comércios Ltda. 6º aditivo de prazo e valor. Concorrência Pública 009/2011. objeto é: contratação de empresa para captura, guarda temporária e eutanásia de animais pequeno, médio e grande porte. Vigência: 03 meses. Vencimento: 5/6/2015. Valor: R$ 70.973,52. Davi Barbosa Oliveira - Superintendente de Convênios, Contratos e Atos Administrativos.

AVISO DE ADESÃO À REGISTRO DE PREÇOS

O Município de Ouro Preto torna público o processo de ADESÃO nº 01/2015, referente à adesão à Ata de Registro de Preço n° 21/2014, realizado pelo órgão Comando da Aeronáutica - Serviço Regional de Proteção ao Vôo de São Paulo, para aquisição de licenças de uso do software tipo CAD, atendendo a Secretaria Municipal de Planejamento e Gestão. - TOTALCAD COMÉRCIO E SERVIÇOS EM INFORMÁTICA LTDA, inscrita no CNPJ: 08.175.591/0001-40, Valor: R$ 40.350,00.

JOSÉ ANTÔNIO CLARET
Superintendente de Compras e Licitações

PREFEITURA MUNICIPAL DE PARÁ DE MINAS

AVISO DE LICITAÇÃO
PREGÃO PRESENCIAL Nº 30/2015

PRC Nº 1489/14. Objeto: contratação de empresa especializada na prestação de serviços de pintura de extintores, recarga de extintores de incêndio, teste hidrostático em mangueiras e extintores. Tipo: menor preço. Aquisição do edital: até às 08:30 horas do dia 12/06/2015 na Diretoria de Compras e Contratos ou acesso pelo site http://www.parademinas.mg.gov.br. Abertura: 12/06/2015 às 09:00 horas.

Pará de Minas, 22 de maio de 2015.
ANDERSON JOSÉ GUIMARÃES VIANA
Pregoeiro

PREFEITURA MUNICIPAL DE PEDRAS DE MARIA DA CRUZ

EXTRATO DE CONTRATO

Prefeito Municipal de Pedras de Maria da Cruz, torna público a assinatura do contrato entre esta entidade e a empresa: CONSTRUTORA VENORTE EIRELI CNPJ: 05.281.419/0001-92 no valor de R$ 218.252,89 (Duzentos e dezoito mil, duzentos e cinquenta e dois reais e oitenta e nove centavos), Objeto: Pavimentação de vias urbanas com paralelepípedo no distrito de São Pedro das Tabocas, assinatura 22 de maio de 2015.

AVISO DE HOMOLOGAÇÃO
TOMADA DE PREÇOS Nº 2/2015

O Prefeito Municipal de Pedras de Maria da Cruz, nos termos da lei federal 8.666/93 homologa o processo licitatório 19/2015, TP 02/2015, adjudicado a empresa CONSTRUTORA VENORTE EIRELI CNPJ: 05.281.419/0001-92 no valor de R$ 218.252,89 (Duzentos e dezoito mil, duzentos e cinquenta e dois reais e oitenta e nove centavos). - Pedras de Maria da Cruz, 22 de maio de 2015.

RAFAEL BARCELOS SILVA
Presidente da CPL

PREFEITURA MUNICIPAL DE PIRAPETINGA

AVISO DE ALTERAÇÃO
CONCORRÊNCIA Nº 1/2015

A Comissão Especial de Licitação, instituída pela Portaria nº 230/2014, por seu presidente, torna público, a todas as empresas interessadas em participar do certame referente ao Processo nº 035/2015, Concorrência Pública nº 01/2015, que houve alteração no edital supracitado, cujo objeto: contratação de empresa para execução de obras de CALÇAMENTO E REASSENTAMENTO DE PARALELOS EM RUAS DA SEDE E DOS DISTRITOS DE CAIAPÓ E VALÃO QUENTE e CONSTRUÇÃO DE REDE DE AGUAS PLUVIAIS NA SEDE DO MUNICÍPIO E NO DISTRITO DE CAIAPÓ, conforme projetos e planilhas que integram o LOTE 1; CONSTRUÇÃO DE PONTE SOBRE CÓRREGO NA ESTRADA VICINAL RURAL - COMUNIDADE ZÉ BOTINHA - conforme projetos e planilhas que integram o LOTE 2; REFORMA PONTE RIO PIRAPETINGA - PONTE DA CATARINA, ESTRADA PIRAPETINGA/RECREIO, KM 01, conforme projetos e planilhas que integram o LOTE 3; CONSTRUÇÃO DE PONTE RODOVIÁRIA - LOCALIDADE SANTA ROSA, conforme projetos e planilhas que integram o LOTE 4; CONSTRUÇÃO DE CABECEIRA PARA TUBO ARMCO DE CONCRETO ARMADO, ESTRADA VICINAL 005 KM 02, conforme projetos e planilhas que integram o LOTE 5.

JUARES RAMOS CABREIRA NETO
Presidente da Comissão de Licitação

PREFEITURA MUNICIPAL DE PIRAPORA

AVISO DE RETIFICAÇÃO

No Processo nº 029/2015 - Inexigibilidade nº 007/2015- Processo de Inexigibilidade/Extrato do Contrato.Objeto: Aquisição de gêneros alimentícios da agricultura familiar por intermédio de organizações econômicas - cooperativas, associações ou agricultores informais, para uso no preparo da merenda escolar destinada aos alunos matriculados na rede municipal de ensino. Onde se lê: ÁLVARO RODRIGUES MARTINEZ. leia-se: ÂNGELO RODRIGUES MARTINEZ. Publicado no DOU, em 08/05/2015, pg. 239, Seção 03.

Pirapora-MG, 22 de maio de 2015.
POLIANA ALVES ARAUJO MARTINS.
Presidente da CPL

PREFEITURA MUNICIPAL DE PIRAÚBA

AVISO DE LICITAÇÃO
TOMADA DE PREÇOS Nº 1/2015

PRC n.° 031/2015

O Município de Piraúba/MG, torna público aos interessados que a Comissão Permanente de Licitação fará realizar no dia 08 de Junho de 2015, às 14:00 horas, licitação na modalidade Tomada de Preços, de acordo com a Lei Federal nº 8.666/93 e suas alterações, objetivando Contratação de empresa, pelo regime de execução indireta, de empreitada a preço global, para Revitalização/Reforma do Estádio Municipal Amos Vecchi, no Bairro Piraubinha, no município de Piraúba/MG, de acordo com o Contrato de Repasse nº 1006.244.89/2013, entre o Ministério dos Esportes e o Município de Piraúba, e Convênio 786780/2013, conforme planilha (anexo I). Maiores informações estão no Edital à disposição dos interessados, à Rua Opemá, n.º 610, Centro, em Piraúba/MG, pelo telefone (32) 3573-1575, no horário de 12:00 às 18:00 horas, nos dias úteis ou e-mail: compras@pirauba.mg.gov.br.

Piraúba-MG, 22 de maio de 2015.
MARIA APARECIDA ROBERTO FERREIRA
Prefeita

SILVIO RODRIGUES PEREIRA
Presidente da CPL

PREFEITURA MUNICIPAL DE PRESIDENTE BERNARDES

EXTRATO DE CONTRATO

Proc. Licitatório nº. 20/15. Chamada Pública nº. 01/15. Resumo do Contrato de Aquisição de Merenda Escolar da Agricultura Familiar. Contratado: Hélio Fernandes Sabino. Valor total: R$ 10.104,00. Prazo: 06/05/15 à 31/12/15.

AVISOS DE LICITAÇÃO
PREGÃO PRESENCIAL Nº 35/2015

Proc. Licitatório nº. 56/15. Objeto: Aquisição de Material de Desinfecção Hospitalar. Data: 10/06/15 às 13:00. Local: Rua São José, 21, Centro. Edital e informações: (32)3538-1136 ou pelo site www.presidentebernardes.mg.gov.br.

PREGÃO PRESENCIAL Nº 36/2015

Proc. Licitatório nº. 57/15. Objeto: Aquisição de Material para Oficina do CRAS. Data: 10/06/15 às 09:00. Local: Rua São José, 21, Centro. Edital e informações: (32)3538-1136 ou pelo site www.presidentebernardes.mg.gov.br.

TOMADA DE PREÇOS Nº 3/2015

Proc. Licitatório nº. 58/15. Objeto: Serviços de Reforma da Praça de Esportes. Data: 11/06/15 às 09:00. Local: Rua São José, 21, Centro. Edital e informações: (32)3538-1136 ou pelo site www.presidentebernardes.mg.gov.br.

Em 22 de maio de 2015.
IZALTINO VITAL DE SOUZA
Prefeito

PREFEITURA MUNICIPAL DE RIBEIRÃO DAS NEVES

RESULTADO DE JULGAMENTO
CONCORRÊNCIA Nº 5/2014

O Município de Ribeirão das Neves nos termos dos dispositivos previstos nos subitens 10.2.7 do edital do Processo 093/2014, Concorrência 05/2014, Prestação de Serviço de Comunicação e Marketing visando ao planejamento, estudo, pesquisa, criação, veiculação e controle de resultado de campanhas publicitárias e institucionais de caráter informativo, educativo e de orientação social de interesse da Prefeitura Municipal de Ribeirão das Neves, a Comissão de Licitação torna público o resultado do julgamento da proposta de preço da empresa classifiacda no certame: FAZENDA COMUNICAÇÃO E MARKETING LTDA. Fica desde já aberto o prazo recursal previsto em lei, os autos encontram-se com vistas franqueadas aos interessados.

ELCILENE LOPES CORREA MATOS
Presidente da CPL

PREFEITURA MUNICIPAL DE SABARÁ
SECRETARIA MUNICIPAL DE ADMINISTRAÇÃO

AVISOS DE ALTERAÇÃO
TOMADA DE PREÇOS Nº 4/2015

A Prefeitura Municipal de Sabará, por meio da Secretaria Municipal de Administração, resolve RETIFICAR a Tomada de Preços nº 004/2015, que tem por objeto a contratação de empresa de engenharia civil para execução de obra de ampliação e melhoria de infra-estrutura do campo de Futebol do Ferroviário, em atendimento à Secretaria Municipal de Esportes. Fica remarcada a data e a hora da sessão pública para abertura de envelopes para o dia 09/06/2015 às 09:00 h. A retificação na íntegra encontra-se disponível no site www.sabara.mg.gov.br.

TOMADA DE PREÇOS Nº 5/2015

A Prefeitura Municipal de Sabará, por meio da Secretaria Municipal de Administração, resolve RETIFICAR a Tomada de Preços nº 005/2015, que tem por objeto a contratação de empresa de engenharia civil para execução de obra de implantação da estrutura pista de atletismo no campo de Futebol do Ferroviário, em atendimento à Secretaria Municipal de Esportes. Fica remarcada a data e a hora da sessão pública para abertura de envelopes para o dia 09/06/2015 às 14:00 h. A retificação na íntegra encontra-se disponível no site www.sabara.mg.gov.br.

TOMADA DE PREÇOS Nº 6/2015

A Prefeitura Municipal de Sabará, por meio da Secretaria Municipal de Administração, resolve RETIFICAR a Tomada de Preços nº 006/2015, que tem por objeto a contratação de empresa para execução de Sinalização Turística no Município de Sabará/MG, incluindo fornecimento de mão de obra e materiais, de acordo com o Termo de Compromisso nº 0412732-67/2013 - Ministério do Turismo - Caixa Econômica Federal - Programa Turismo - Apoio a Projetos de Infraestrutura Turística, em atendimento à Secretaria Municipal de Turismo. Fica remarcada a data e a hora da sessão pública para abertura de envelopes para o dia 10/06/2015 às 09:00 h. A retificação na íntegra encontra-se disponível no site www.sabara.mg.gov.br.

TOMADA DE PREÇOS Nº 7/2015

A Prefeitura Municipal de Sabará, por meio da Secretaria Municipal de Administração, resolve RETIFICAR a Tomada de Preços nº 007/2015, que tem por objeto a contratação de empresa de engenharia para execução de obras para construção de Portal Turístico localizado na Avenida Expedicionário Romeu Jerônimo Dantas, s/n, no Bairro Roça Grande, Sabará/MG, incluindo fornecimento de mão de obra e materiais, de acordo com o Contrato de Repasse nº 793253/2013 - Ministério do Turismo - Caixa Econômica Federal, Processo nº 2 606.1010174-2013 - Ações Relativas ao MTUR - Apoio a Projetos de Infraestrutura Turística, em atendimento à Secretaria Municipal de Turismo. Fica remarcada a data e a hora da sessão pública para abertura de envelopes para o dia 10/06/2015 às 14:00 h. A retificação na íntegra encontra-se disponível no site www.sabara.mg.gov.br.

Sabará, 22 de maio de 2015
MICHAEL MAGNO BARTH
Secretário

PREFEITURA MUNICIPAL DE SÃO GERALDO DA PIEDADE

AVISO DE CHAMADA PÚBLICA Nº 1/2015

O Município de São Geraldo da Piedade/MG, através da CPL, torna público que abrirá no dia 18 de junho de 2015, no horário das 09h00, na Francisco Flor, 280 - centro, em São Geraldo da Piedade - MG., o Processo de Chamada Pública Nº:001/2015, para a aquisição de gêneros alimentícios através de Grupos Formais da Agricultura Familiar e de Empreendedores Familiares Rurais constituídos em Cooperativas e Associações ou Grupos Informais de Agricultores Familiares para atender a demanda do Programa Nacional de Alimentação Escolar - PNAE, nos moldes da Lei Nº:11.947/2009 e Resolução Nº:38/2009 de 16/07/2009 (FNDE), Resolução Nº:004, de 2 de abril de 2015, Lei 8.666/93, art. 24. Os interessados poderão retirar o edital e obter informações na Prefeitura Municipal de São Geraldo da Piedade, à Rua Francisco Flor, 280 - centro, nos dias úteis no horário de 07h30min às 11h30min e das 13h00 às 17h00. Informações Tel/Fax: (33) 3238-1117. Email: cplsaogeraldo2@gmail.com.

CARLA CRISTINA DA SILVA MOURA
Presidente da CPL

PREFEITURA MUNICIPAL DE SÃO GOTARDO

EXTRATO DO CONTRATO Nº 117/2015

Extrato De Contrato Nº 117/2015, Processo Licitatório Nº 029/2015, Tomada De Preços Nº 004/2015, Objeto: Contratação De Empresa Especializada, Por Regime De Empreitada Por Preço Global, Para Execução De Obras Relativas À Reforma E Ampliação Do Centro Municipal De Educação Infantil Ana Maria Mendes Ordones, Situada À Rua Padre Kerdole Nº 05, Centro Em São Gotardo/Mg E Reforma Do Centro Municipal De Educação Infantil Primeiros Passos, Situada À Rua Juca Ília Nº 21, Bairro Boa Esperança, Em São Gotardo/Mg, De Acordo Com Repasse Advindo Do Ministério Da Educação, Por

COMERCIALIZAÇÃO PROIBIDA POR TERCEIROS

Intermédio Do Fnde - Fundo Nacional De Desenvolvimento Da Educação. Contratada: Solecon Engenharia Ltda-Me. Vigência: 06 Meses Para A Reforma Do Centro Municipal De Educação Infantil Primeiros Passos A Contar Da Ordem De Serviços E 04 Meses Para A Reforma E Ampliação Do Centro Municipal De Educação Infantil Ana Maria Mendes Ordones A Contar Da Ordem De Serviços. Valor Global: R$ 300.548,01 (Trezentos Mil E Quinhentos E Quarenta E Oito Reais E Um Centavo).

SECRETARIA MUNICIPAL DE EDUCAÇÃO, CULTURA, ESPORTE, LAZER E TURISMO

AVISO DE ADJUDICAÇÃO E HOMOLOGAÇÃO TOMADA DE PREÇOS N° 4/2015

A Prefeitura Municipal De São Gotardo Representada Pela Secretária Municipal De Educação, Cultura, Esporte, Lazer E Turismo, Marilene Teodoro Da Silva E Silva, Homologa, Na Forma Da Lei, A Tomada De Preços Nº 004/2015, Processo Licitatório Nº 029/2015. Objeto: Contratação De Empresa Especializada, Por Regime De Empreitada Por Preço Global, Para Execução De Obras Relativas À Reforma E Ampliação Do Centro Municipal De Educação Infantil Ana Maria Mendes Ordones, Situada À Rua Padre Kerdole Nº 05, Centro Em São Gotardo/Mg E Reforma Do Centro Municipal De Educação Infantil Primeiros Passos, Situada À Rua Juca Ília Nº 21, Bairro Boa Esperança, Em São Gotardo/Mg, De Acordo Com Repasse Advindo Do Ministério Da Educação, Por Intermedio Do Fnde - Fundo Nacional De Desenvolvimento Da Educação. Empresa Vencedora: Solecon Engenharia Ltda-Me. Valor Global: R$ 300.548,01 (Trezentos Mil E Quinhentos E Quarenta E Oito Reais E Um Centavo). Data Da Adjudicação E Homologação: 21/05/2015.

25 de maio de 2015.
MARILENE TEODORO DA SILVA E SILVA
Secretária

PREFEITURA MUNICIPAL DE SÃO JOSÉ DO JACURI

EXTRATOS DE TERMOS ADITIVOS

1º Aditivo de prazo do Contrato nº 051/2014. Processo Adm. nº 38/2014 - Tomada de Preço nº 03/2014. Vigência: 21/03/2015. Objeto: Construção de um depósito, instalação sanitária e área de vivência da academia de ginástica na sede do Município de São José do Jacuri/MG, c/ recursos oriundos Ministério da Saúde, através da Proposta de Academia nº 18409.201000/1120-01, data ass: 20/06/2014. Contratada: Comercial Cachoeira. Anderson Afonso de Almeida - Presidente da CPL.

2º Aditivo de prazo do Contrato nº 051/2014 PAL nº 38/2014 - Tomada Preço de nº 03/2014. Vigência: 22/09/2015. Objeto: Construção de um depósito, instalação sanitária e área de vivência da academia de ginástica na sede do Município de São José do Jacuri/MG, c/ recursos oriundos Ministério da Saúde, através da Proposta de Academia nº 18409.201000/1120-01. Contratada: Comercial Cachoeira LTDA, data ass: 19/03/2015. Wilton Halley Coelho Costa- Presidente da CPL.

3º Termo Aditivo de prazo do Contrato nº 065/2014. Processo Adm. nº 051/2014 - Tomada de Preço nº 007/2014. Vigência: até 16/05/2015 Objeto: Pavimentação de estradas vicinais recursos Termo de Compromisso nº 1004578-52/2013 celebrado entre a União Federal e o Município de São José do Jacuri, por intermédio do MAPA, representado pela Caixa Econômica Federal, conforme Edital e seus anexos, data aditivo: 03/11/2014. Contratada: Comercial Cachoeira LTDA. José Geraldo Alves Gonçalves - Prefeito Municipal.

4º Termo Aditivo de prazo do Contrato nº 065/2014. Processo Adm. nº 051/2014 - Tomada de Preço nº 007/2014. Vigência: até 17/11/2015 Objeto: Pavimentação de estradas vicinais recursos Termo de Compromisso nº 1004578-52/2013, celebrado entre a União Federal e o Município de São José do Jacuri, por intermédio do MAPA, representado pela Caixa Econômica Federal, conforme Edital e seus anexos, data aditivo: 12/05/15. Contratada: Comercial Cachoeira LTDA. José Geraldo Alves Gonçalves - Prefeito Municipal.

PREFEITURA MUNICIPAL DE TIROS

EXTRATO DE CONTRATO

Contrato 27/2015. Aquisição de uma Patrulha Mecanizada Grade Aradora, Empresa Contratada: Comercial Licita Ltda, Valor do Contrato R$ 20.400,00 (Vinte mil e quatrocentos reais). Data de Assinatura: 21/05/2015, Vigência do Contrato: 01/11/2015. Maiores informações poderão ser obtidos na sede da Prefeitura Municipal de Tiros, na Praça Santo Antônio, 170, Centro. Telefone: (34) 3853-1221 e endereço Eletrônico tiros.mg.gov.br.

AVISO DE HOMOLOGAÇÃO PREGÃO PRESENCIAL Nº 8/2015

O Município de Tiros/MG. Torna Público a Homologação do Processo Licitatório nº 18/2015 - Pregão Presencial 08/2015. Objeto: Aquisição de uma Patrulha Mecanizada Grade Aradora, Empresa Comercial Licita Ltda CNPJ: 155130360001-46, foi Vencedora do Certame R$ 20.400,000 (Vinte mil e quatrocentos reais). Maiores informações poderão ser obtidos na sede da Prefeitura Municipal de Tiros, na Praça Santo Antônio, 170, Centro. Telefone: (34) 3853-1221 e endereço Eletrônico tiros.mg.gov.br.

Tiros, 18 de maio de 2015.
JÚLIO ANDRÉ DE OLIVEIRA
Prefeito

PREFEITURA MUNICIPAL DE TRÊS CORAÇÕES

EXTRATO DE CONTRATO

Tomada De Preço Nº 00001/2015 - Objeto: Contratação De Empresa Especializada Para Execução De Obras De Pavimentação Asfáltica E Recapeamento Em Cbuq (Concreto Betuminoso Usinado A Quente), Meio-Fio E Calçadas Na Rua Dr. Roberto Cruz, Bairro Santa Tereza, Nas Ruas Projetada 01, 02, 03 E 04, Bairro Santana, Com Fornecimento De Mão-De-Obra, Materiais E Equipamentos Necessários - Contrato Nº 00078/2015. Partes: Prefeitura Municipal De Três Corações X Conster Construtora E Terraplanagem Ltda - Cnpj: 09.912.681/0001-39, Com O Valor Total De R$ 249.639,57, (Duzentos E Quarenta E Nove Mil Seiscentos E Trinta E Nove Reais E Cinquenta E Sete Centavos). O Presente Contrato Terá Duração 02 (Dois) Meses, Com Início Na Sua Assinatura. Publicado No Quadro De Aviso Da Prefeitura De Três Corações Em 08/04/2015.

EXTRATO DE INEXIGIBILIDADE DE LICITAÇÃO Nº 20/2015

Objeto: Constitui Objeto do Presente Contrato a Prestação de Serviços Especializados de Fisioterapia Domiciliar - Contrato Nº 00082/2015. Partes: Prefeitura Municipal De Três Corações X Janaína Corrêa De Souza - Cpf Nº: 052.512.166-88, Com O Valor Total De R$ 280.000,00 (Duzentos e Oitenta Mil Reais). O Presente Contrato Terá Duração de 12 Meses, Com Início na sua Assinatura. Publicado no Quadro de Aviso da Prefeitura de Três Corações em 23/04/2015.

EXTRATO DE INEXIGIBILIDADE DE LICITAÇÃO Nº 20/2015

Objeto: Constitui Objeto do Presente Contrato a Prestação de Serviços Especializados de Fisioterapia Domiciliar - Contrato Nº 00083/2015. Partes: Prefeitura Municipal De Três Corações X Clínica São Francisco de Assis Ltda - Me - Cnpj: 05.552.239/0001-98, Com O Valor Total De R$ 280.000,00 (Duzentos E Oitenta Mil Reais). O Presente Contrato Terá Duração de 12 Meses, Com Início na Sua Assinatura. Publicado no Quadro de Aviso da Prefeitura de Três Corações Em 23/04/2015.

EXTRATOS DE REGISTROS PREÇOS

Pregão N.º 00006/2015 - Objeto: Aquisição De Fórmulas Infantil E Suplementos Alimentares Para Atender Adultos, Gestantes E Pacientes De Dieta Enteral Da Secretaria Municipal De Saúde, Descritos E Especificados No Termo De Referência - Anexo I. Data: 10 De Abril De 2015. Vencedor: Cmw Saúde & Tecnologia Importação E Exportação Ltda. Cnpj/Cpf: 07.430.231/0001-84. Endereço: João Pedro Cardoso, 183 - Jardim Aeroporto - Sao Paulo - Sp - 04355-000, Com O Valo Total De R$ 58.752,00 (Cinquenta E Oito Mil, Setecentos E Cinquenta E Dois Reais). Vencedor: Difarmig Distribuidora. Cnpj/Cpf: 19.961.036/0001-60. Endereço: Tibiriça, 400 - Nova Granada - Belo Horizonte - Mg - 30431-415, Com O Valo Total De R$ 140.400,00 (Cento E Quarenta Mil E Quatrocentos Reais). Vencedor: Espaço Vida Comércio Distribuição De Produtos Nutricionais Ltda-Me. Cnpj/Cpf: 08.529.979/0001-00. Endereço: Cel. Pedro Correis, 190 - Centro - Alfenas - Mg - 37130-000, Com O Valo Total De 243.504,00 (Duzentos E Quarenta E Três Mil, Quinhentos E Quatro Reais). Vencedor: Pharmanutri Comércio De Medicamentos E Produtos Nutricionais Ltda. Cnpj/Cpf: 10.323.886/0001-68. Endereço: Severino Ballesteros Rodrigues , 390 - Arvoredo - Contagem - Mg - 32110-005, Com O Valo Total De 158.400,00 (Cento E Cinquenta E Oito Mil, Quatrocentos Reais). Vencedor: Proxmed Produtos Médicos Hosp E Odontológicos Ltda-Mr. Cnpj/Cpf: 13.629.994/0001-51. Endereço: Monsenhor Dutra, 120 - Centro - Paraisopolis - Mg - 37660-000, Com O Valo Total De 257.350,50 (Duzentos E Cinquenta E Sete Mil, Trezentos E Cinquenta Reais E Cinquenta Centavos). Aviso: A Ata Do Pregão Encontra-Se Publicada Na Íntegra No Site Da Prefeitura Municipal De Três Corações.

Pregão N.º 00014/2015 - Objeto: Contratação De Empresa Especializada Em Recarga De Extintores Da Secretaria Municipal De Educação, Secretaria Municipal De Saúde, Secretaria Municipal De Administração E Recursos Humanos, Secretaria Municipal De Obras E Serviços Públicos, Secretaria Municipal De Planejamento, Secretaria Municipal De Agricultura E Pecuária, Secretaria Municipal De Controle Interno, Secretaria Municipal De Esportes, Secretaria De Comunicação E Relações Institucionais, Secretaria Municipal De Governo, Secretaria Municipal De Desenvolvimento Social, Descritos E Especificados No Termo De Referência - Anexo I. Data: 28 De Abril De 2015. Vencedor: Extin - Torres Comercio De Extintores Ltda. Cnpj/Cpf: 06.022.475/0001-65. Endereço: Vereador Jose Santana, 675, Dona Julieta, Lavras/Mg - 37.200-000, Com O Valo Total De R$ 29.312,00 (Vinte E Nove Mil, Trezentos E Doze Reais). Aviso: A Ata Do Pregão Encontra-Se Publicada Na Íntegra No Site Da Prefeitura Municipal De Três Corações. Vinicius Pinto Dutra. Secretario Da Sedeso. Antônio Carlos Guedes. Secretário Da Seplan. Denis Leonardo Ferreira. Secretário Da Semosp. Carlos Vinicio Amaral Pereira. Secretário Da Semap. Ulisses Ferreira Pinto. Secretário Da Segov. Edilea Aparecida Gomes. Secretária Da Sarh. Jorge Vitor Da Costa. Secretário Da Sesp. Atila Augusto Beck. Secretário Da Secom. Lisa Secretária Da Seduc. Vandrielen Novais Dos Santos Paulino. Secretária Da Sems. Abrahão Elias Neto. Secretário Da Semci. T

Pregão N.º 00019/2015 - Objeto: Aquisição De Material De Limpeza Da Secretaria Municipal De Educação, Secretaria Municipal De Saúde, Secretaria Municipal De Desenvolvimento Econômico, Secretaria Municipal De Lazer, Turismo E Cultura, Secretaria Municipal Do Meio Ambiente, Secretaria Municipal De Administração E Recursos Humanos, Secretaria Municipal De Obras E Serviços Públicos, Secretaria Municipal De Planejamento, Secretaria Municipal De Agricultura E Pecuária, Procuradoria Geral Do Município, Secretaria Municipal De Controle Interno, Secretaria Municipal De Esportes, Secretaria De Comunicação E Relações Institucionais, Secretaria Municipal De Governo, Secretaria Municipal De Finanças, Secretaria Municipal De Desenvolvimento Social, Descritos E Especificados No Termo De Referência - Anexo I. Data: 14 De Abril De 2015. Vencedor: Allyson Teixeira Lasmar - Me. Cnpj/Cpf: 02.028.542/0001-06. Endereço: Coronel Otávio Meyer, 160 - Centro - Pouso Alegre - Mg - 37.550-000, Com O Valo Total De R$ 14.305,63 (Quatorze Mil, Trezentos E Cinco Reais E Sessenta E Três Centavos). Vencedor: Carlos Gabriel Dos Reis. Cnpj/Cpf: 20.702.528/0001-10. Endereço: Engenheiro Frizotti Agostini, 121 - Centro - Três Corações - Mg - 37.410-000, Com O Valo Total De R$ 30.742,81 (Trinta Mil, Setecentos E Quarenta E Dois Reais E Oitenta E Um Centavos). Vencedor: Distribuidora Ultimax Ltda Me. Cnpj/Cpf: 10.575.521/0001-20. Endereço: José Francisco Sales, 105 - Centro - Lavras - Mg - 37.200-000, Com O Valo Total De R$ 309.030,89 (Trezentos E Nove Mil, Trinta Reais E Oitenta E Nove Centavos). Vencedor: Exata Industria E Comercio Ltda. Cnpj/Cpf: 17.591.262/0001-70. Endereço: Da Democracia, 347 - Kennedy - Contagem - Mg - 32.145-050, Com O Valo Total De R$ 66.670,16 (Seiscentos E Seis Mil, Seiscentos E Setenta Reais E Dezesseis Centavos). Vencedor: Império Distribuidora De Descartáveis E Limpeza Ltda - Epp. Cnpj/Cpf: 11.833.732/0001-89. Endereço: Adriano De Freitas Cardoso, 110 - Fátima Iii - Pouso Alegre - Mg - 37.550-000, Com O Valor Total De R$ 64.675,60 (Sessenta E Quatro Mil, Seiscentos E Setenta E Cinco Reais E Sessenta Centavos). Vencedor: Rivaldo Valério Neto Epp. Cnpj/Cpf: 14.459.158/0001-39. Endereço: Coronel Graça Martins, 424 - Vila Jabuticabeira - Taubate - Sp - 12.030-720, Com O Valor Total De R$ 236.140,84 (Duzentos E Trinta E Seis Mil, Cento E Quarenta Reais E Oitenta E Quatro Centavos). Aviso: A Ata Do Pregão Encontra-Se Publicada Na Íntegra No Site Da Prefeitura Municipal De Três Corações. Vinicius Pinto Dutra. Secretario Da Sedeso. Antônio Carlos Guedes. Secretário Da Seplan. Denis Leonardo Ferreira. Secretário Da Semosp. Carlos Vinicio Amaral Pereira. Secretário Da Semap. Eufrânia Paula Correa Potting. Secretaria Da Seltc. Nelson Delu Filho. Secretário Da Semma. Ulisses Ferreira Pinto. Secretário Da Segov. Edilea Aparecida Gomes. Secretária Da Sarh. Marcio José De Morais. Secretario Da Sefin. Jorge Vitor Da Costa. Secretário Da Sesp. Atila Augusto Beck. Secretário Da Secom. Lisa Paula Andrade Vilela De Oliveira. Secretária Da Seduc. Vandrielen Novais Dos Santos Paulino. Secretária Da Sems. Abrahão Elias Neto. Secretário Da Semci. Ariadna Meyre Franco De Souza. Procuradoria Geral Do Município. Marcio José De Morais. Responsável Pela Sedec.

Pregão N.º 00030/2015 - Objeto: Aquisição De Gêneros Alimentícios (Carne Bovina, Lingüiça, Peito De Frango, Salcicha, Bacon, Lombo Suino E Filé De Pescada) Da Secretaria Municipal De Educação, Secretaria Municipal Desenvolvimento Econômico, Descritos E Especificados No Termo De Referência - Anexo I. Data: 28 De Abril De 2015. Vencedor: Carlos Gabriel Dos Reis. Cnpj/Cpf: 20.702.528/0001-10. Endereço: Engenheiro Frizotti Agostini, 121 - Centro - Três Corações - Mg - 37.410-000, Com O Valo Total De R$ 14.305,63 (Quatorze Mil, Trezentos E Cinco Reais E Sessenta E Três Centavos). Vencedor: Frigoseleta Industria E Comercio De Carnes Ltda. Cnpj/Cpf: 14.020.319/0001-93. Endereço: Alenquer, 115, Jardim Das Alterosas, Betim/Mg - 32.670-696, Com O Valo Total De R$ 474.746,40 (Quatrocentos E Setenta E Quatro Mil, Setecentos E Quarenta E Seis Reais E Quarenta Centavos). Aviso: A Ata Do Pregão Encontra-Se Publicada Na Íntegra No Site Da Prefeitura Municipal De Três Corações. Lisa Paula Andrade Vilela De Oliveira. Secretária Da Seduc. Vinicius Pinto Dutra. Secretario Da Sedeso.

AVISOS DE LICITAÇÃO PREGÃO Nº 53/2015 - SRP

PROCESSO: N° 00116/2015. OBJETO: contratação de empresa especializada em confecção de papel timbrado. O município de Três Corações/Prefeitura Municipal de Três Corações, com sede na Rua Cel. Alfredo Silva, 57, Bairro Centro, CEP 37.410-000, torna pública a licitação na modalidade Pregão SRP. Data de abertura dos envelopes: dia 09 de junho de 2015 às 14:00 horas. Endereço: Rua Cel. Alfredo Silva, 57- centro / Departamento de Licitação. Sob a responsabilidade da SECRETARIA MUNICIPAL DE COMUNICAÇÃO E RELAÇÕES INSTITUCIONAIS, conforme Lei Federal n.º 8.666 de 21.06.1993 e alterações, Lei n° 10.520/02 e pelas demais condições fixadas neste edital. O Edital completo, seus anexos, impugnações, recursos, decisões e demais atos deverão ser acompanhados pelos interessados para ciência através do site www.trescoracoes.mg.gov.br, ou no Departamento de Licitação das 09:00 às 11:00 horas e das 14:00 às 16:00 horas.

Três Corações, 19 de maio de 2015.
ALZIRA ARAÚJO DE OLIVEIRA
Pregoeira

TOMADA DE PREÇOS Nº 7/2015

O município de Três Corações/Prefeitura Municipal de Três Corações, com sede na Rua Cel. Alfredo Silva, 57, Bairro Centro, CEP 37.410-000, torna pública a licitação na modalidade Tomada de Preços nº 00007/2015, cujo objeto é a Ampliação de Passagens na Ponte Santa Tereza, com fornecimento de mão-de-obra, materiais e equipamentos necessários, conforme ,especificação, planilha e memorial descritivo e demais elementos técnicos constantes no Projeto Básico, conforme Lei Federal n.º 8.666 de 21.06.1993 e alterações. Data de abertura dos envelopes: 12 de junho de 2015 as 09:00 horas. Endereço: Rua Cel. Alfredo Silva, 57- centro / Departamento de Licitação. Sob a responsabilidade da SECRETARIA MUNICIPAL

EXEMPLAR DE ASSINANTE DO DIÁRIO OFICIAL

DE OBRAS E SERVIÇOS PÚBLICOS, conforme Lei Federal n.º 8.666 de 21.06.1993 e alterações, Lei n° 10.520/02 e pelas demais condições fixadas neste edital. O Edital completo, seus anexos, impugnações, recursos, decisões e demais atos deverão ser acompanhados pelos interessados para ciência através do site www.tresco-racoes.mg.gov.br, ou no Departamento de Licitação das 09:00 às 11:00 horas e das 14:00 às 16:00 horas.

Três Corações, 19 de maio de 2015.
STEPHANIE ANDRESSA MARQUES DE ALMEIDA
Presidente da Comissão Permanente de Licitação

PREFEITURA MUNICIPAL DE UBERLÂNDIA
SECRETARIA MUNICIPAL DE SAÚDE

AVISO DE LICITAÇÃO
PREGÃO PRESENCIAL Nº 182/2015

Tipo "Menor Preço" Exclusivo para Microempresas e Empresas de Pequeno Porte - através da Diretoria de Compras - Realizará licitação supramencionada - Objeto: Prestação de serviços gráficos, em atendimento à Secretaria acima citada. O edital encontra-se à disposição na Diretoria de Compras, na Av. Ubiratan Honório Castro, nº. 826,1º pavimento, telefone 0xx 34-3239-2488, das 12:00 às 17:00 horas. Valor do Edital R$ 1,80 (Um real e oitenta centavos). Entrega dos Envelopes e Sessão Pública para abertura no dia: 10/06/2015, às 09:00 horas na Diretoria de Compras.

Uberlândia, 20 de maio de 2015.
DARIO RODRIGUES DOS PASSOS
Secretário

SECRETARIA MUNICIPAL DE OBRAS

AVISOS DE LICITAÇÃO
PREGÃO ELETRÔNICO Nº 215/2015

Exclusivo para Microempresas e Empresas de Pequeno Porte Tipo "Menor Preço", através da Diretoria de Compras - Realizará licitação supramencionada - Objeto: Aquisição de equipamentos (gerenciador e distribuidor de energia para periféricos e equipamentos eletrônicos), em atendimento à Secretaria acima citada. O Credenciamento para este Pregão deverá ser efetuado até às 23:59 horas do dia 08/06/2015, exclusivamente por meio eletrônico, conforme formulário disponibilizado no site da Caixa Econômica Federal - www.caixa.gov.br - licitações e fornecedores - Pregão Eletrônico - navegue por: outros compradores. A sessão pública na Internet para recebimento das Propostas estará aberta até as 09:00 horas do dia 09/06/2015 e o início dos Lances na Internet será das 14:00 até às 15:00 horas do dia 09/06/2015, no mesmo endereço Web.

PREGÃO ELETRÔNICO Nº 217/2015

Tipo "Menor Preço" Licitação Exclusiva para Microempresa e Empresa de Pequeno Porte - por meio da Diretoria de Compras - Fará realizar a licitação supramencionada - Objeto: Aquisição de cesto para lixo em atendimento à Secretaria acima citada. O credenciamento para este Pregão deverá ser efetuado até às 23:59 horas do dia 09/06/2015, exclusivamente por meio eletrônico, conforme formulário disponibilizado no site da Caixa Econômica Federal - www.caixa.gov.br - licitações e fornecedores - Pregão Eletrônico - navegue por: outros compradores. A sessão pública na Internet para recebimento das Propostas estará aberta até às 09:00_horas do dia 10/06/2015, início dos Lances na Internet será das 14:00_às 15:00_horas do dia 10/06/2015, no mesmo endereço da Web.

Uberlândia, 20 de maio de 2015.
FERNANDO ANTÔNIO T. NASCIMENTO
Secretário

PREFEITURA MUNICIPAL DE VIRGÍNIA

AVISO DE HOMOLOGAÇÃO
TOMADA DE PREÇOS Nº 1/2015

Processo de Licitação nº 0060/2014 - Tomada de Preços nº 001/2015 - Objeto: Contratação de empresa especializada para a construção do Centro de Referência da Assistência Social, serviços com fornecimento de materiais, conforme projeto, memorial descritivo, planilha orçamentária e cronograma físico financeiro, para a Prefeitura Municipal de Virgínia, em convênio com o Fundo Nacional da Assistência Social, através do contrato de repasse nº 794613/2-13, da Caixa Econômica Federal. Abertura:11/05/2015. Homologado: 19/05/2015. Adjudicado: Madson Industria e comercio de materiais de Construção Ltda.CNPJ: 12.604.283/0001-60.

Virgínia, 19 de maio de 2015.
EDSON APARECIDO RAMOS
Prefeito

ESTADO DO PARÁ
CÂMARA MUNICIPAL DE VITÓRIA DO XINGU

EXTRATO DE TERMO ADITIVO

PROCESSO N° 2007000100001673. Objeto: Prorrogação do prazo de vigência do contrato original. Contratante: Câmara Municipal de Vitoria do Xingu. Contratada: Carvalho Gomes & Gomes Ltda - Me. Período: 22/05/2015 a 22/05/2016. Dotação Orçamentária: 1101.010310001.2.021. Manutenção das Ações do poder Legislativo, Classificação econômica 3.3.90.00. Outros Serv. de Terc. Pessoa Jurídica. Valor do Contrato: R$ 795.750,00.

PREFEITURA MUNICIPAL DE BENEVIDES

AVISO DE LICITAÇÃO
CONCORRÊNCIA Nº 03-002/2015

Objeto: Contratação de pessoa jurídica do ramo pertinente para Pavimentação de Vias Urbanas no Município de Benevides - PA, de acordo com Termo de Compromisso nº.785013/2013, firmado entre Ministério das Cidades/Caixa, processo nº. 2653.1005257-57/2013 e o Município de Benevides. LOCAL: Prefeitura Municipal de Benevides, sito na Av. Joaquim Pereira de Queiroz, Nº 01, DATA DA ABERTURA: 23 de Junho 2015, as 9:00 Horas. O Edital completo se encontra a disposição na sala de licitação da PMB.

Benevides, 22 de maio de 2015.
AURIO CLEBER UNGARATTI
Pregoeiro

PREFEITURA MUNICIPAL
DE BOM JESUS DO TOCANTINS

EXTRATO DE CONTRATO

Contrato nº 20150124. OBJETO: Locação de imóvel destinado ao apoio aos médicos do Programa Mais Médicos, na sede deste Município. CONTRATANTE: FUNDO MUNICIPAL DE SAÚDE - FMS. CONTRATADO: MARIA APARECIDA FERREIRA DE SOUZA. DISPENSA DE LICITAÇÃO Nº 7/2015-005. VIGENCIA: 06 de Maio a 31 de Dezembro de 2015. VALOR GLOBAL: R$ 6.600,00 (Seis mil e seiscentos reais). DATA DA ASSINATURA: 06 de Maio de 2015. ORDENADOR RESPONSAVEL: VIVIANE BUSS MEIRELES- SECRETÁRIA MUNICIPAL DE SAÚDE.

PREFEITURA MUNICIPAL DE BRASIL NOVO

AVISOS DE LICITAÇÃO
PREGÃO PRESENCIAL Nº 26010/2015-FMAS

A PREFEITURA MUNICIPAL DE BRASIL NOVO ESTADO DO PARÁ. Através do pregoeiro torna público que se encontra na sala de licitação da Prefeitura, Av. Castelo Branco 821, Centro, Brasil Novo/PA, o edital do processo de licitação na modalidade pregão presencial nº. 26010/2015, do tipo menor preço unitário. OBJETO: Aquisição de passagens Aéreas. ABERTURA: 09/06/2015, às 08:30 horas.

PREGÃO PRESENCIAL Nº 26009/2015-FMAS

A PREFEITURA MUNICIPAL DE BRASIL NOVO ESTADO DO PARÁ. Através do pregoeiro torna público que se encontra na sala de licitação da Prefeitura, Av. Castelo Branco 821, Centro, Brasil Novo/PA, o edital do processo de licitação na modalidade pregão presencial nº. 26009/2015, do tipo menor preço unitário. OBJETO: contratação de uma empresa para confeccionar camisetas para campanhas e conferências. ABERTURA: 08/06/2015, às 08:30 horas.

Brasil Novo-PA, 20 de maio de 2015.
JOSÉ JORGE DE FARIAS
Pregoeiro

PREFEITURA MUNICIPAL DE BUJARU

EXTRATOS DE TERMOS ADITIVOS

Termo Aditivo: Primeiro, Ata de Registro de Preço nº 011/2014, Contrato n.º 026/2014, Processo: 20140503, Modalidade: Pregão Eletrônico - 008/2014, Objeto: Aquisição de Material de Higiene e Limpeza, Partes: Prefeitura Municipal de Bujaru-PA, CNPJ: 05.196.563/0001-10 e a Empresa A. C. da Gama Comércio Ltda - ME, CNPJ: 02.975.002/0001-21, Justificativa: Renovação do Referido Contrato pelo período de 3(três) meses, Fundamento Legal: Artigo 57 da Lei nº 8666/1993,

Termo Aditivo: Primeiro, Ata de Registro de Preço nº 012/2014, Contrato n.º 027/2014, Processo: 20140503, Modalidade: Pregão Eletrônico - 008/2014, Objeto: Aquisição de Material de Higiene e Limpeza, Partes: Prefeitura Municipal de Bujaru-PA, CNPJ: 05.196.563/0001-10 e a Empresa Comercio e Serviços Moraes, CNPJ: 02.934.946/0001-50, Justificativa: Renovação do Referido Contrato pelo período de 3(três) meses, Fundamento Legal: Artigo 57 da Lei nº 8666/1993,

Termo Aditivo: Primeiro, Ata de Registro de Preço nº 013/2014, Contrato n.º 028/2014, Processo: 20140503, Modalidade: Pregão Eletrônico - 008/2014, Objeto: Aquisição de Material de Higiene e Limpeza, Partes: Prefeitura Municipal de Bujaru-PA, CNPJ: 05.196.563/0001-10 e a Empresa J. Lemos de Carvalho - ME, CNPJ: 07.282.615/0001-05, Justificativa: Renovação do Referido Contrato pelo período de 3(três) meses, Fundamento Legal: Artigo 57 da Lei nº 8666/1993,

PREFEITURA MUNICIPAL DE CAMETÁ

RETIFICAÇÃO

No Aviso de Licitação Fracassado do PREGÃO ELETRÔNICO SRP nº 007/2015. Objeto: Aquisição de Emulsão Asfáltica. Onde se Lê: O senhor Pregoeiro torna público o resultado da licitação supracitada, ocorrida no dia 29/04/2015 a qual te por objeto a Aquisição de Emulsão Asfáltica, julgando DESERTA. Leia-Se: O senhor Pregoeiro torna público o resultado da licitação supracitada, ocorrida no dia 29/04/2015 a qual te por objeto a Aquisição de Emulsão Asfáltica, julgando FRACASSADA. Veiculado no D.O.U, seção 3, pág. 173, dia 02/02/2015

PREFEITURA MUNICIPAL DE CAPITÃO POÇO

EXTRATOS DE TERMOS ADITIVOS

ESPÉCIE 1° Termo Aditivo ao Contrato nº 2012270701. Origem: Tomada de Preços nº 2/2012-020701. Contratante: Prefeitura Municipal de Capitão Poço. Contratada: Provalle Projetos e Construções Civis Ltda. Cláusula Primeira. Objeto. O presente Termo Aditivo objetiva a prorrogação do prazo de vigência do contrato até 31/12/2013, nos termo do art. 57, $ 1º, inciso VI, da Lei Federal nº 8.666/93.

ESPÉCIE: 1° Termo Aditivo ao Contrato nº 2013220401. Origem: Tomada de Preços nº 2/2013-260302. Contratante: Prefeitura Municipal de Capitão Poço. Contratada: Contel Construções e Eletricidade Ltda- Me. Cláusula Primeira. Objeto. O presente Termo Aditivo objetiva a alteração contratual no valor de R$ 200.716,62, nos termos do art. 65, inciso I, alínea 'b', e $ 1º, da Lei Federal nº 8.666/93, passando o Contrato a ter o valor total de R$ 1.003.583,08

ESPÉCIE: 2° Termo Aditivo ao Contrato nº 2013220401. Origem: Tomada de Preços nº 2/2013-260302. Contratante: Prefeitura Municipal de Capitão Poço. Contratada: Contel Construções e Eletricidade Ltda- Me. Cláusula Primeira. Objeto. O presente Termo Aditivo objetiva a prorrogação do prazo de vigência do contrato até 31/12/2014, nos termo do art. 57, inciso II, da Lei Federal nº 8.666/93.

ESPÉCIE: 3° Termo Aditivo ao Contrato nº 2013220401. Origem: Tomada de Preços nº 2/2013-260302. Contratante: Prefeitura Municipal de Capitão Poço. Contratada: Contel Construções e Eletricidade Ltda- Me. Cláusula Primeira. Objeto. O presente Termo Aditivo objetiva a prorrogação do prazo de vigência do contrato até 31/07/2015, nos termo do art. 57, inciso II, da Lei Federal nº 8.666/93.

AVISOS DE LICITAÇÃO
PREGÃO PRESENCIAL N° 11/2015

Tipo menor preço Unitário. Objeto: aquisição de uniformes e materiais de expediente e ferramentas, que serão destinados a suprir as necessidades do programa de agentes da vigilância epidemiológica, durante o exercício de 2015. Abertura: dia 08/06/2015 às 09:00 h, na Sala de Licitações da Prefeitura

PREGÃO PRESENCIAL N° 12/2015

Tipo menor preço Unitário. Objeto: aquisição de equipamentos e suplementos de informática, que serão destinados a suprir as necessidades, das secretarias municipais e dos fundos e programas, durante o exercício de 2015. Abertura: dia 08/06/2015 às 14:00 h, na Sala de Licitações da Prefeitura.

Capitão Poço-PA, 22 de maio de 2015.
OZIAS FREITAS BARROSO
Pregoeiro

PREFEITURA MUNICIPAL DE IGARAPÉ-AÇU

AVISO DE ANULAÇÃO
TOMADA DE PREÇOS Nº 1/2015

A Prefeitura Municipal de Igarapé - Açu avisa sobre a anulação da Tomada de Preço nº 01/2015. Objeto: Contratação de empresa especializada no fornecimento e aplicação com compactação de rolo compressor de farofa asfáltica, do tipo CBUQ - Concreto Betuminoso Usinado a Quente, para atender as necessidades do Município de Igarapé - Açu/Pa, que ocorreria no dia 27/05/2015.

Igarapé-Açu-PA, 22 de maio de 2015.
CLÍVIA SOLANO
Pregoeira

PREFEITURA MUNICIPAL DE ITUPIRANGA

EXTRATO DE CONTRATO Nº 20150041

Origem: inexigibilidade nº 6/2015-140402. contratante: Prefeitura Municipal de Itupiranga. contratada: Harry B Silva - Me. objeto: contratação de empresa para a prestação de serviços na apresentação da banda Xeiro Verde, incluindo estrutura de palco, som, iluminação e camarim, para eventual festividade dos dias das mães no distrito de cajazeiras. valor total: R$ 60.000,00 (sessenta mil reais). programa de trabalho.: exercício 2015 atividade 1616.133920017.2.083 apoio as manifestações culturais do município, classificação econômica 3.3.90.39.00 outros serv. de terc. pessoa jurídica, subelemento 3.3.90.39.99, vigência: 20 de maio de 2015 a 31 de maio de 2015. data da assinatura: 20 de maio de 2015. extrato de contrato nº: 20150040. origem: inexigibilidade nº 6/2015-140401. contratante: Prefeitura Municipal de Itupiranga. contratada: O. S. Brito - Eventos - EPP. objeto.: contratação de empresa para a prestação de serviços na apresentação da banda Forró Mastruz com Leite, incluindo estrutura de palco, som, iluminação e camarim, para fazer parte da comemorativa "14 de julho", aniversário do município. valor total: R$ 97.000,00 (noventa e sete mil reais). programa de trabalho: exercício 2015 atividade 1616.133920017.2.083 apoio as manifestações culturais do município, classificação econômica 3.3.90.39.00 outros serv. de terc. pessoa jurídica, subelemento 3.3.90.39.99. vigência: 20 de maio de 2015 a 31 de maio de 2015. data da assinatura: 20 de maio de 2015

COMERCIALIZAÇÃO PROIBIDA POR TERCEIROS

EXTRATO DE REGISTRO DE PREÇOS

Prefeitura Municipal de Itupiranga, origem: ata de registro de preço nº20150036 referente ao pregão presencial nº9/2015-060302. Objeto. Sistema de Registro de Preço-SRP- para locação de máquinas copiadoras e serviços xerográficos. Contratante: Prefeitura Municipal de Itupiranga. Contratada: Click Foto Digital Ltda-Me, CNPJ: 18.124.157/0001-94, no valor de R$ 71.696,00. Fundamentação legal: registro de preço de pregão-lei 8.666/93, lei 10.520/2002.

PREFEITURA MUNICIPAL DE JACAREACANGA

AVISOS DE LICITAÇÃO
TOMADA DE PREÇOS Nº 2/2015-PMJ

A Prefeitura de Jacareacanga/PA, através da Comissão Permanente de Licitações, comunica que realizará licitação, na modalidade Tomada de Preços, sob regime: empreitada por preço global. OBJETO: contratação de empresa de engenharia para a recuperação e ampliação da escola municipal waru apompo, na comunidade indígena posto munduruku, município de Jacareacanga/PA, conforme especificações estabelecidas no Edital e seus anexos. DATA DE ABERTURA: 10/06/2015 às 09:00 hs (horário local), e a íntegra do Edital poderá ser obtida junto a SEMAF, Sito a Av. Brigadeiro Haroldo Coimbra Veloso, 034, centro, Jacareacanga/PA, mediante pagamento de DAM.

TOMADA DE PREÇOS Nº 3/2015-PMJ

A Prefeitura de Jacareacanga/PA, através da Comissão Permanente de Licitações, comunica que realizará licitação, na modalidade Tomada de Preços, sob regime: empreitada por preço global. OBJETO: contratação de empresa de engenharia para a construção do muro e instalação da estrutura do reservatório do centro do idoso carmem hugo da silva, município de Jacareacanga/PA, conforme especificações estabelecidas no Edital e seus anexos. DATA DE ABERTURA: 10/06/2015 às 14:30 hs (horário local), e a íntegra do Edital poderá ser obtida junto a SEMAF, Sito a Av. Brigadeiro Haroldo Coimbra Veloso, 034, centro, Jacareacanga/PA, mediante pagamento de DAM.

TATIANE PILONETTO
Presidente da CPL

PREFEITURA MUNICIPAL DE JURUTI

EXTRATOS DE CONTRATOS

CONTRATO Nº 032/2015 - CPL. Contratante: Município de Juruti. Contratada: Felicio B. Souza Comercio-Me. Objeto: manutenção preventiva e corretiva de ar condicionado. Fundamento: PP N° 2015060402. Valor Total: R$45.500,00 (quarenta e cinco mil e quinhentos reais). Data: 11/05/2015. Prazo: 11/05/2015 a 31/12/2015. Ordenador: Edvander de Sousa Veiga Batista.

CONTRATO Nº 035/2015 - CPL. Contratante: Município de Juruti. Contratada: Distribuidora Lamed Ltda - Me. Objeto: aquisição de material técnico de uso hospitalar. Fundamento: PP N° 2015090302. Valor Total: R$ 152.631,66 (cento e cinquenta e dois mil, seiscentos e trinta e um real e sessenta e seis centavos). Data: 27/04/2015. Prazo: 27/04/2015 a 31/12/2015. Ordenador de Despesas: Ana Márcia Sousa da Cunha Oliveira.

CONTRATO Nº 045/2015 - CPL. Contratante: Município de Juruti. Contratada: J. Santana da Silva - Me. Objeto: serviços de reprodução de documentos, incluindo máquinas em regime de comodato. Fundamento: PP N° 2015130401. Valor Total: R$ 251.710,00 (duzentos e cinquenta e um mil setecentos e dez reais). Data: 19/05/2015. Prazo: 19/05/2015 a 31/12/2015. Ordenador: Marco Aurélio Dolzane do Couto.

AVISOS DE LICITAÇÃO
PREGÃO PRESENCIAL Nº 2015130501

Objeto: Aquisição de material gráfico, para atender as necessidades da Prefeitura Municipal e suas Secretarias, que ocorrerá no dia 09/06/2015 às 09h00min. Inf. (93) 99174-8201. E-mail: licitacaojuruti@gmail.com

PREGÃO PRESENCIAL Nº 2015110501

Objeto: Aquisição de computadores, para atender as necessidades da Prefeitura Municipal e suas Secretarias, que ocorrerá no dia 08/06/2015 às 09h00min. Inf. (93) 99174-8201. E-mail: licitacaojuruti@gmail.com.

PREGÃO PRESENCIAL Nº 2015130502

Objeto: Aquisição de tecidos, para atender as necessidades da Prefeitura Municipal e suas Secretarias, que ocorrerá no dia 09/06/2015 às 09h00min. Inf. (93) 99174-8201. E-mail: licitacaojuruti@gmail.com

PREGÃO PRESENCIAL Nº 2015150501

Objeto: Aquisição de Combustível, para atender as necessidades da Prefeitura Municipal e suas Secretarias, que ocorrerá no dia 08/06/ 2015 às 09h00min. Inf. (93) 99174-8201. E-mail: licitacaojuruti@gmail.com.

Juruti-PA, 22 de maio de 2015.
ROSANI PATRÍCIA NORONHA CASTRO
VARLUCE A. DOS SANTOS
Pregoeiras

PREFEITURA MUNICIPAL DE MARITUBA
SECRETARIA MUNICIPAL DE SAÚDE
FUNDO MUNICIPAL DE SAÚDE

AVISO DE LICITAÇÃO DESERTA
PREGÃO PRESENCIAL Nº 5/20152302-01/PP/PMM/SESAU

O Fundo Municipal de Saúde, através da Secretaria Municipal de Saúde, torna público para conhecimento dos interessados, AVISO DE LICITAÇÃO CONSIDERADA DESERTA - modalidade Pregão Presencial, tipo Menor Preço por Item, concernente a contratação de empresa para prestação de serviço de fornecimento de gás medicinal (Oxigênio), sob a forma de recarga e/ou cessão de cilindro carregado, para atender as necessidades do Hospital de Urgência e Emergência "Dr. Augusto Chaves Rodrigues". A sessão de 19/05/2015 foi considerada deserta por não acudirem interessados.

Marituba-PA, 20 de maio de 2015.
HELEM GUIMARÃES
Secretária

PREFEITURA MUNICIPAL DE MUANÁ

AVISO DE LICITAÇÃO DESERTA
PREGÃO PRESENCIAL Nº 11/2015

Torno público, para conhecimento dos interessados, que foi declarada DESERTA, pela ausência de interessados, a sessão de Pregão Presencial nº 011/2015, realizada no dia 12/05/2015, às 15:00h, destinado à Aquisição de Material Gráfico Diversos para atendimento das Secretarias Municipais e seus Departamentos, durante o exercício de 2015.

Muaná, 22 de maio de 2015.
JOSIAS MUNIZ PEREIRA
Pregoeiro

PREFEITURA MUNICIPAL DE NOVA IPIXUNA

AVISO DE LICITAÇÃO
PREGÃO PRESENCIAL Nº 19/2015

A Prefeitura Municipal de Nova Ipixuna estará realizando o seguinte processo licitatório: Pregão Presencial nº. 019/2015 para Locação de Aparelhagem de Som visando atender a programação do Arraial Ipixunense - abertura: 04 de junho de 2015. Horário: 09:00 horas; Local de Realização e Edital: Sede da Prefeitura na Sala 03, na Rua Cachoeira do Capitariquara, 266-A, Centro, Nova Ipixuna/PA, onde neste mesmo endereço os interessados poderão adquirir o edital na integra, isento de qualquer taxa, mediante gravação em pendrive ou CD, fornecido pelo interessado. Informações poderão ser obtidas na Sede da Prefeitura com a Equipe Responsável, no horário das 08h00 às 14h00, ou no tel. (94) 3344-3430.

Nova Ipixuna-PA, 22 de maio de 2015.
THIAGO ANTONIO DA SILVA GOMES
Pregoeiro

PREFEITURA MUNICIPAL DE PARAGOMINAS

EXTRATOS DE TERMOS ADITIVOS

2º TERMO ADITIVO - 225/2015 - CONTRATO - 492/14, PREGÃO PRESENCIAL nº 039/14, PMP/E & H CONSTRUÇÕES E SERVIÇOS LTDA - ME. Referente à renovação por igual período e valor. Valor global R$ 77.280,00.Vigência: 20/04/15 à 07/09/15. Ordenador de Despesa: Paulo Pombo Tocantins - Prefeito Municipal.

1º TERMO ADITIVO - 245/2015 - CONTRATO - 085/15, PREGÃO PRESENCIAL nº 070/14, PMP/BOM BONS E DESCARTÁVEIS LTDA. Referente ao acréscimo na ordem de 20% sobre o quantitativo do Contrato. Valor global R$ 890,00. Ordenador de Despesa: Paulo Pombo Tocantins - Prefeito Municipal.

AVISOS DE LICITAÇÃO
PREGÃO PRESENCIAL Nº 29/2015 - SRP

PARA REGISTRO DE PREÇOS - SRP. Objeto: Aquisição de materiais de consumo (lubrificantes automotivos, pneus, câmara de ar e protetores), para manutenção dos veículos, ônibus escolares, equipamentos e máquinas pesadas de propriedade desta Prefeitura, durante o ano de 2015. Data de Abertura: 08/06/2015 as 09:00 hs. A retirada do Edital deverá ser efetuada de 8 às 12h e das 14 às 18h na sede da PMP, sito na Rua do Contorno, 1212 - Centro, onde se realizará o certame. Pgm.:25/05/2015.

PREGÃO PRESENCIAL Nº 30/2015 - SRP

PARA REGISTRO DE PREÇOS - SRP. Objeto: Aquisição de máquinas, utensílios e equipamentos diversos, materiais permanentes, equipamentos de processamento de dados e equipamentos energéticos para atender as necessidades de todas as Secretarias e demais órgãos. Data de Abertura: 10/06/2015 as 09:00 hs. A retirada do Edital deverá ser efetuada de 8 às 12h e das 14 às 18h na sede da PMP, sito na Rua do Contorno, 1212 - Centro, onde se realizará o certame. Pgm.:25/05/2015.

Paragominas, 21 de maio de 2015.
GERSEMI PEREIRA DE OLIVEIRA
Pregoeiro

PREFEITURA MUNICIPAL DE PARAUAPEBAS

EXTRATO DE CONTRATO

CONTRATO Nº: 20150261
ORIGEM: CONCORRÊNCIA Nº 3/2015-001SEMOB
CONTRATANTE: PREFEITURA MUNICIPAL DE PARAUAPEBAS
CONTRATADA(O: ETEC - EMPRESA TÉCNICA LTDA
OBJETO: Contratação de serviços de engenharia para execução de terraplanagem dos Bairros dos Minérios e Vila Nova, no Município de Parauapebas, Estado do Pará.
VALOR TOTAL: R$ 8.297.896,27 (oito milhões, duzentos e noventa e sete mil, oitocentos e noventa e seis reais e vinte e sete centavos)
PROGRAMA DE TRABALHO: Exercício 2015 Projeto 1301.267820502.1.034 Abertura, Recuperação, Manutenção e Pavimentação de vias na Zona Urbana, Classificação econômica 4.4.90.51.00 Obras e Instalações, Subelemento 4.4.90.51.99, no valor de R$ 8.297.896,27
VIGÊNCIA: 20 de Maio de 2015 a 19 de Maio de 2016
DATA DA ASSINATURA: 20 de Maio de 2015

EXTRATO DE REGISTRO DE PREÇOS Nº 20150262

ORIUNDA DO PREGÃO PRESENCIAL Nº 9/2014-013SEMOB
Finalidade: Que terá por objeto, Registro de Preços para aquisição de materiais de construção para serviços cotidianos executados pela Secretaria Municipal de Obras, como reparos e manutenção de calçadas, muros e prédios próprios, no Município de Parauapebas, no Estado do Pará.
Prazo de Vigência da Ata de Registro de Preços: 12 (doze) meses, contados a partir de sua publicação conforme PREGÃO PRESENCIAL Nº 9/2014-013SEMOB
Fonte de recursos: PREFEITURA MUNICIPAL DE PARAUAPEBAS
Preços: Os preços estão registrados nos termos das propostas vencedoras do PREGÃO PRESENCIAL Nº 9/2014-013SEMOB, conforme abaixo:
Empresa: H. NOGUEIRA DA SILVA & CIA LTDA - EPP; C.N.P.J. nº 11.789.835/0001-99, estabelecida à AV. LIBERDADE, 168, QD. 158 LTE 168, RIO VERDE, Parauapebas PA, representada neste ato pelo Sr(a). HAMILTON NOGUEIRA DA SILVA, C.P.F. nº 462.444.172-91, R.G. nº 2564464 SSP PA.
ITEM 00005 00006
VALOR TOTAL R$ 281.000,00
Empresa: MASTER MATERIAIS DE CONSTRUÇÃO E SERVIÇOS LTDA - ME; C.N.P.J. nº 34.912.618/0001-40, estabelecida à AVENIDA F, SN, QD. 97 LT. 19-A, PQ. CARAJÁS II, Parauapebas PA, (94) 3346-7513, representada neste ato pelo Sr(a). HAMILTON NOGUEIRA DA SILVA, C.P.F. nº 462.444.172-91, R.G. nº 2564464 SSP PA.
ITEM 00001 00002 00003 00004
VALOR TOTAL R$ 424.470,00
OBS.: informamos que este EXTRATO DE ATA DE REGISTRO DE PREÇOS se encontra na integra no site http://www.parauapebas.pa.gov.br

AVISO DE LICITAÇÃO
TOMADA DE PREÇOS Nº 2/2015-001SEHAB

A PREFEITURA MUNICIPAL DE PARAUAPEBAS, por intermédio da Fundo Mun. de Habitacao de Inter. Social, mediante a Comissão de Licitação devidamente designada, torna público que às 09:00 horas do dia 17 de Junho de 2015, fará realizar licitação na modalidade TOMADA DE PREÇOS, do tipo menor preço, para a (o) Contratação de empresa especializada em Cercamento de Áreas institucionais, àrea Verde, Áreas de Preservação Permanente e Áreas Inclusas em Projetos Destinados a Habitação de Interesse Social, no município de Parauapebas, Estado do Pará., de acordo com o que determina a legislação vigente, a realizar-se nas dependências da Coordenadoria de Licitações e Contratos.

O procedimento licitatório obedecerá aos dispostos na Lei nº 8.666, de 21 de junho de 1993, e suas alterações posteriores, assim como nas demais normas vigentes aplicáveis ao caso.

O Edital e seus anexos encontram-se à disposição dos interessados na Coordenadoria de Licitações e Contratos, localizada no MORRO DOS VENTOS S/N, BAIRRO BEIRA RIO II, a partir da publicação deste Aviso, no horário de expediente (das 8h às 12h).

Parauapebas - PA, 22 de maio de 2015.
ARGENOR SOUSA SILVA
Presidente de comissão permanente de licitação

AVISOS DE PRORROGAÇÃO DE PRAZO
PREGÃO PRESENCIAL Nº 9/2014-021SEMED

A PREFEITURA MUNICIPAL DE PARAUAPEBAS - PODER EXECUTIVO, comunica a todos os interessados que a data de realização da sessão pública para recebimento dos envelopes contendo os DOCUMENTOS DE HABILITAÇÃO (Envelope nº 2) e DA PROPOSTA COMERCIAL (Envelope nº 1) referente ao Pregão Presencial nº 9/2014-021SEMED, cujo objeto é o Registro de preços para contratação de empresa especializada em manutenção preventiva e corretiva, reposição de peças originais, em equipamentos de refrigeração para atender a Secretaria Municipal de Educação, do Município de Parauapebas, Estado do Pará, fica prorrogada para dia 08/06/2015 às 09:00 horas, na sala de reunião da Comissão Permanente de Licitação na Secretaria Municipal de Fazenda - SEFAZ, localizada no Centro Administrativo da PMP - Bairro Beira Rio II- Parauapebas, Estado do Pará.

Parauapebas, 22 de maio de 2015.
ARGENOR SOUSA SILVA
Pregoeiro

EXEMPLAR DE ASSINANTE DA IMPRENSA NACIONAL

PREGÃO PRESENCIAL Nº 9/2015-002SEMSA

O Pregoeiro da Prefeitura Municipal de Parauapebas comunica a todos os interessados que, fica alterada a abertura dos trabalhos relativos ao processo licitatório na modalidade Pregão Presencial de nº 9/2015-002SEMSA, que tem como objeto a CONTRATAÇÃO DE MICRO EMPRESA OU EMPRESA DE PEQUENO PORTE PARA AQUISIÇÃO E INSTALAÇÃO DE MÓVEIS PLANEJADOS PARA DEPARTAMENTOS DA ALA DE EMERGÊNCIA DO HOSPITAL MUNICIPAL TEÓFILO SOARES DE ALMEIDA FILHO, NO MUNICÍPIO DE PARAUAPEBAS, ESTADO DO PARÁ. Neste sentido fica marcada abertura do certame para dia 05 de Junho de 2015, às 09:00 horas, no Sala de Reuniões da Coordenadoria de Licitações e Contratos, localizada no Morro dos Ventos, Quadra Especial, S/N., no município de Parauapebas, Estado do Pará.

Parauapebas-PA, 22 de maio de 2015.
DAYTON NEVES PEREIRA

RETIFICAÇÃO

Na publicação do EXTRATO DE CONTRATO Nº 20150217 oriunda da CARONA Nº A/2015-007SECULT, publicado no DOU, na seção 3, pag 216 de 13/05/2015, verificou-se que houve um erro de digitação quanto a data de assinatura.
Desta forma comunica a todos interessados que:
Onde se lê:
Data de Assinatura: 20 de abril de 2015
Leia-se:
Data de Assinatura: 22 de abril de 2015

Na publicação do EXTRATO DE CONTRATO Nº 20150218 oriunda da CARONA Nº A/2015-007SECULT, publicado no DOU, na seção 3, pag 216 de 13/05/2015, verificou-se que houve um erro de digitação quanto a data de assinatura.
Desta forma comunica a todos interessados que:
Onde se lê:
Data de Assinatura: 20 de abril de 2015
Leia-se:
Data de Assinatura: 22 de abril de 2015

PREFEITURA MUNICIPAL DE PLACAS

AVISO DE LICITAÇÃO
PREGÃO PRESENCIAL Nº 9/2015-0030
2ª Chamada

Abertura: 05.06.2015, 8:00hs, no Prédio da PMP, Rua Olavo Bilac, s/n, Centro. Objeto: Contratação de empresa para Executar Serviços Funerários para Manutenção do FMS. O edital deverá ser retirado na Sala da CPL na Sede da PMP, sito à Rua Olavo Bilac, s/n, Centro - Placas - PA. Taxa R$ 50,00. E-mail: placas.cpl@gmail.com.
PREGÃO PRESENCIAL Nº 9/2015-0031 - 2ª CHAMADA
Abertura: 05.06.2015, 09:30hs, no Prédio da PMP, Rua Olavo Bilac, s/n, Centro. Objeto: Contratação de empresa para realizar Serviços de Confecção de Fardamentos e Camisetas para Campanhas e Eventos destinadas a manutenção da PMP, FMS e FMAS. O edital deverá ser retirado na Sala da CPL na Sede da PMP, sito à Rua Olavo Bilac, s/n, Centro - Placas - PA. Taxa R$ 50,00. Email: placas.cpl@gmail.com
PREGÃO PRESENCIAL Nº 9/2015-0032
Abertura: 05.06.2015, 11:00hs, no Prédio da PMP, Rua Olavo Bilac, s/n, Centro. Objeto: Contratação de empresa para Prestação de serviços de Comunicação de Radio com Divulgação e informação das ações Administrativa da Prefeitura Municipal de Placas e Suas Secretarias. O edital deverá ser retirado na Sala da CPL na Sede da PMP, sito à Rua Olavo Bilac, s/n, Centro - Placas - PA. Taxa R$ 50,00. E-mail: placas.cpl@gmail.com

ROBERTO CEZAR DANTAS
Pregoeiro

PREFEITURA MUNICIPAL DE REDENÇÃO

EXTRATOS DE TERMOS ADITIVOS

PROCESSO LICITATORIO Nº. 064/2014.
Tomada de Preço nº 011/2014
1º TERMO ADITIVO AO CONTRATO 265/2014
CONTRATANTE: MUNICIPIO DE REDENÇÃO, CNPJ 04.144.168/0001-21. CONTRATADA: TAURUS ENGENHARIA LTDA - ME CNPJ: 14.572.347/0001-13. (OBJETO: Contratação de Empresa de Obras e Engenharia para construção de uma Academia de Saúde, na Avenida Santa Tereza área 111,15 m2, recursos Ministério da Saúde - MS, no Município de Redenção - PA). Fica prorrogado o prazo de vigência do Contrato por 180 (Cento Oitenta) dias, portanto a partir de 09/04/15 que vencera em 09/10/2015. Permanecem inalterada as demais condições contratuais.

1º TERMO ADITIVO AO CONTRATO 280/2014.
CONTRATANTE: O MUNICÍPIO DE REDENÇÃO, CNPJ 04.144.168/0001-21. CONTRATADA: L N PRODUÇÕES E PROMOÇÕES ARTISTICAS LTDA CNPJ: 07.539.886/0001-95. (OBJETO: - Contratação de empresa para prestação de serviços na execução e apoio de evento na Implementação do Projeto Técnico Social, que será realizado no setor jardim América (vila Maria), em atendimento ao Contrato CAIXA CT 300.264-31, a pedido da Secretaria Municipal de Assistência Social. Fica prorrogado o vencimento do contrato nº 280/2014, para 30/09/2015. Permanecem inalteradas as demais condições contratuais.

4º TERMO ADITIVO AO CONTRATO 185/2014.
CONTRATANTE: MUNICIPIO DE REDENÇÃO, CNPJ 04.144.168/0001-21. CONTRATADA: CONSTRUTORA TERRA SANTA LTDA CNPJ: 09.386.620/0001-85. (OBJETO: Contratação de Empresa de Obras e Engenharia para Prestação de Serviços de Pavimentação Asfáltica em Vias Urbanas TSD (Tratamento Superficial Duplo), Conforme Proposta Siconv nº. 017431/2012 - Ministério das Cidades). Fica prorrogado o prazo de vigência do Contrato por 180 (Cento Oitenta) dias, portanto a partir de 18/05/15 que vencera em 18/11/2015. Permanecem inalteradas as demais condições contratuais.

4º TERMO ADITIVO AO CONTRATO 188/2014
CONTRATANTE: MUNICIPIO DE REDENÇÃO, CNPJ 04.144.168/0001-21. CONTRATADA: CONSTRUTORA TERRA SANTA LTDA CNPJ: 09.386.620/0001-85. (OBJETO: Contratação de Empresa de Obras e Engenharia para Prestação de Serviços de Pavimentação Asfáltica em Vias Urbanas TSD (Tratamento Superficial Duplo), Conforme Proposta Siconv nº. 016654/2012 - Ministério das Cidades). Fica prorrogado o prazo de vigência do Contrato por 180 (Cento Oitenta) dias, portanto a partir de 18/05/15 que vencera em 18/11/2015. Permanecem inalteradas as demais condições contratuais..

1º TERMO ADITIVO AO CONTRATO 265/2014
CONTRATANTE: PMR-SECRETARIA MUNICIPAL DE EDUCAÇÃO, CNPJ 16.677.738/0001-28.
CONTRATADA: BORGES E BARBOSA LTDA - ME CNPJ: 07.720.939/0001-70 (Objeto: Construção de uma quadra poliesportiva coberta com vestiário na Escola Municipal de Ensino Fundamental Irmã Eunice, setor Marechal Rondon, com liberação de recurso do FNDE, no Município de Redenção - PA, prorrogar o prazo de vigência do contrato nº 108/2014 por 06 (Seis) meses até 05/08/2015. Permanecem inalteradas as demais condições contratuais.
Redenção - PA, 14 de Maio de 2015.

1º TERMO ADITIVO AO CONTRATO 227/2014
CONTRATANTE: SECRETÁRIA MUNICIPAL DE SAÚDE, CNPJ 11.190.128/0001-81. CONTRATADA: TAURUS ENGENHARIA LTDA - ME CNPJ: 14.572.347/0001-13. (OBJETO: Contratação de Empresa de Obras e Serviços de Engenharia para Construção do CER - Centro de Especialidades em Reabilitação, no setor Buriti II, conforme Convênio 803250/2014-MS). Fica prorrogado o prazo de vigência do Contrato por 180 (Cento Oitenta) dias, portanto a partir de 15/03/15 que vencera em 15/09/2015. Permanecem inalterada as demais condições contratuais.

1º TERMO ADITIVO AO CONTRATO 265/2014
CONTRATANTE: SECRETÁRIA MUNICIPAL DE SAÚDE, CNPJ 11.190.128/0001-81. CONTRATADA: ETE PRESTADORA DE SERVIÇOS LTDA - ME CNPJ: 04.801.096/0001-48. (OBJETO: CONTRATAÇÃO DE EMPRESA DE OBRAS E ENGENHARIA PARA AMPLIAÇÃO E REFORMA DE UBS (LAERCIO BARBALHO - ARRAIAPORÃ-VILA NOVA - VILA DA PEDRA E ARAGUAIA), RECURSOS MINISTÉRIO DA SAÚDE/MS e Município de Redenção). aumento dos serviços da planilha orçamentária do valor total inicial do Contrato R$ 650.485,78 (Seiscentos e Cinquenta Mil Quatrocentos e Oitenta e Cinco Reais e Setenta e Oito Centavos), que corresponde a R$ 11.707,26 (Onze Mil Setecentos e Sete Reais e Vinte e Seis Centavos). Permanecem inalteradas as demais condições contratuais.

PREFEITURA MUNICIPAL DE RONDON DO PARÁ

AVISOS DE LICITAÇÃO

A Prefeitura Municipal de Rondon do Pará, através da CPL, torna Público que realizará licitação na Modalidade Pregão Presencial, tipo Menor Preço:

PREGÃO PRESENCIAL Nº 9/2015-040

Objeto: Aquisição de Produtos de limpeza para lavanderia do Hospital Municipal. Abertura: 08/06/2015. Horário: Às 08:30HS.

PREGÃO PRESENCIAL Nº 9/2015-041

Objeto: Aquisição de Baterias destinadas aos Veículos da Secretaria de Obras, Transporte e Urbanismo. Abertura: 08/06/2015. Horário: Às 11:00HS. OBS: Local - sala de reuniões da CPL. Os editais e seus anexos encontram-se a disposição dos interessados na Sala da CPL, à partir da publicação deste aviso, no horário de expediente. Informações no tel. 094-3326-2008.

Rondon do Pará, 21 de maio de 2015.
MARIA DE FÁTIMA G. MARINHO
Pregoeira

PREFEITURA MUNICIPAL DE SALINÓPOLIS

AVISO DE LICITAÇÃO
PREGÃO PRESENCIAL Nº 8/PMS/2015

A Prefeitura Municipal de Salinópolis,através de sua Pregoeira,comunica que realizará licitação na modalidade Pregão Presencial nº008/2015,do tipo menor preço por item,para aquisição de semente de feijão caupí e adubo químico para o plantio do ano de 2015(para distribuição gratuita para os agricultores rurais do município de Salinópolis).Data da Abertura: 09/06/2015 as 9:00h00min. Local:Auditório da Prefeitura Municipal de Salinópolis,sito à Tv.Pr.Ananias Vicente Rodrigues nº118,Centro,Salinopolis-PA.Horário p/retirada edital 08:00 as 12:30h no Setor de Licitação localizado na Prefeitura Municipal de Salinópolis, site www.salinopolis.pa.gov.br, informações pelo fone:91-99230.2079 ou email:pms_salinopolis@hotmail.com.

TATIANA DO SOCORRO MARTINS
Pregoeira

PREFEITURA MUNICIPAL DE SANTARÉM
SECRETARIA MUNICIPAL DE EDUCAÇÃO E DESPORTO

EXTRATO DE CONTRATO

Contrato n° 031/2015- SEMTRAS. CONTRATANTE: Secretaria Mun. de Trabalho e Assistência Social. CONTRATADA: VIVALDO DE S. SANTOS & CIA LTDA-ME. OBJETO: Locação de 01 (um) ônibus com motorista e óleo diesel. VALOR DO CONTRATO: R$-64.000,00MODALIDADE DA LICITAÇÂO: Pregão Presencial n° 011/2015. ASSINATURA: 13/05/2015 Vigência: até 31/12/2015

SECRETARIA MUNICIPAL DA JUVENTUDE ESPORTE E LAZER

AVISO DE DISPENSA DE LICITAÇÃO Nº 1/2015

A Secretaria Municipal da Juventude Esporte e Lazer comunica o resultado da Dispensa n° 001/2015, destinado a Locação de Imóvel não Residencial para Funcionamento da Secretaria Municipal da Juventude Esporte e Lazer localizado na Tv Dom Amando, 679 - Santa Clara. Tendo como contratada o sr. Contratado: Raimundo Soares Macedo. Fundamentação: Art. 24, X, da Lei 8.666/93 e alterações posteriores.

Santarém, 22 de maio de 2015.
MARIA JOSE MAIA DA SILVA
Secretária/SEMJEL

SECRETARIA MUNICIPAL DE SAÚDE

AVISO DE LICITAÇÃO
CONCORRÊNCIA Nº 1/2015/NGO

Objeto: Execução de obras / serviços de pavimentação de vias urbanas nesta cidade Santarém. Data de Abertura: 25 de junho de 2015. Horário 10:00 hs. Local: Sala do NLCC/NGO, situada na Av. Cuiabá, 661, Bairro da Liberdade. O Edital e informações poderão ser obtido no NGO, no horário de 09:00 às 12:00 hs, e /ou no site da PMS - www.santarem.pa.gov.br e pelo telefone (093) 3523-2883 Ramal 214.

Santarem, 22 de maio de 2015.
CLAUDIONOR DOS SANTOS ROCHA
Presidente da CPL

PREFEITURA MUNICIPAL DE SÃO CAETANO DE ODIVELAS

AVISO DE LICITAÇÃO
PREGÃO PRESENCIAL N° 9/2015-2205001-CPL/PMSCO

Objeto: Aquisição de Generos Alimentícios Perecíveis e não Perecíveis, para atender as Demandas do Programa Nacional de Alimentação Escolar. Tipo Menor Preço Por Item. Abertura 08/06/2015 as 10:00hs. Integra do edital e informações disponíveis na sala da CPL, sito a Av. Floriano Peixoto, s/n - Centro - São Caetano de Odivelas/Pa, de segunda a quinta feira no horário de 8:00 as 12:00hs.

São Caetano de Odivelas-PA, 22 de maio de 2015.
MARCIA LEITE
Pregoeira

AVISO DE HOMOLOGAÇÃO
TOMADA DE PREÇOS Nº 9/2014- 120101- CPL/PMSCO

Objeto: Contratação de Empresa Especializada para Execução de Serviços de Construção de 01 (Uma) Escola de 06 (Seis) Salas Padrão FNDE no Município de São Caetano de Odivelas, em favor da Empresa: Locatram Transportes Amazônia Ltda, CNPJ 11.645.575/0001-88. Data da Homologação: 04/05/2015.

São Caetano de Odivelas-PA, 22 de maio de 2015.
MAURO R. CHAGAS
Prefeito

COMERCIALIZAÇÃO PROIBIDA POR TERCEIROS

PREFEITURA MUNICIPAL DE SÃO DOMINGOS DO ARAGUAIA

EXTRATOS DE REGISTROS DE PREÇOS

PP nº 113/2015-SRP; OBJETO: Aquisição de Combustíveis e Lubrificantes junto aos órgãos e Fundos Públicos da Administração Municipal de São Domingos do Araguaia-PA para o ano de 2015; Contratada: AUTO POSTO UBA LTDA; C.N.P.J. nº 03.959.721/0001-11 itens: 1; 2; 3; 4; 5; 6; 7; 8; 9; 10; 11; 12; 13. Vigência: a partir da assinatura e duração de 01 ano.

PP nº 114/2015-SRP; OBJETO: Aquisição de Medicamentos de uso Hospitalar e Farmácia Básica; Material Técnico; Equipamentos e Insumos Hospitalar (Laboratório; Raio "X"; Fisioterapia e Odontológico); para manutenção das atividades do Hospital Municipal; Postos de Saúde e Centro(s) Odontológico(s); à conta dos Programas de Saúde Pública (PAB-Fixo/Variável; PSF; Farmácia Básica; Saúde Bucal; MAC; Vigilância em Saúde; PACS; FUS e RP) de São Domingos do Araguaia/PA. CONTRATADA: MS HOSPITALAR LTDA -ME; CNPJ: Nº 15.224.444/0001-88 intens: 66; 72; 73; 74; 75; 77; 79; 81; 83; 84; 85; 86; 87; 88; 89; 90; 91; 92; 93; 94; 95; 96; 98; 99; 100; 101; 102; 103; 105; 106; 108; 112; 114; 115; 116; 117; 118; 120; 121; 122; 123; 124; 128; 129; 130; 131; 132; 133; 134; 135; 136; 137; 138; 139; 141; 142; 143; 144; 145; 146; 147; 150; 152; 153; 154; 155; 156; 157; 158; 159; 160; 161; 162; 163; 167; 169; 170; 171; 172; 173; 174; 175; 176; 178; 179; 180; 181; 182; 183; 184; 186; 187; 188; 192; 193; 194; 198; 199; 200; 202; 203; 204; 205; 207; 231; 232; 234; 235; 236; 485; 486; 487; 488; 489; 490; 491; 492; 493; 494; 495; 496; 497; 498; 499; 500; 501; 502; 503; 504; 505; 506; 507; 508; 509; 510; 511; 512; 513; 514; 515; 516; 517; 518; 519; 520; 521; 522; 523; 524; 525; 526; 527; 528; 530; 531; 532; 533; 534; 535; 536; 537; 538; 539; 540; 541; 542; 543; 544; 545; 546; 547; 548; 549; 550; 551; 552; 553; 554; 555; 556; 557; 558; 559; 560; 561; 562; 563; 564; 565; 566; 567; 568; 569; 570; 571; 572; 573; 574; 575; 576; 577; 578; 579; 580; 581; 582; 583; 584; 585; 586; 587; 588; 589; 590591; 592; 610; 673; 674; 675; 677; 680; 681; 682; 684; 685; 686; 688; 691; 694; 695; 696; 697; 698; 700; 701; 702; 703; 704; 705; 707; 708; 709; 710; 714; 715; 716; 717; 718; 719; 720; 721; 724; 726; 727; 731; 733; 734; 735; 736; 739; 740; 741; 742; 743; 744; 746; 747; 748; 749; 751; 753; 754; 756; 757; 758; 760; 761; 762; 763; 764; 766; 767; 768; 769; 770; 771; 772; 774; 776; 779; 780; 781; 784; 785; 786; 787; 788; 789; 790; 792; 797; 798; 801; 802; 803; 804; 805; 807; 808; 809; 811; 812; 814; 815; 816; 817; 818; 820; 821 CONTRATADA: J. DE R. L. PARRIÃO-EPP; CNPJ: Nº 04.340.683/0001-87; itens: 2; 4; 6; 10; 12; 13; 14; 15; 16; 17; 18; 20; 22; 23; 25; 26; 27; 58; 62; 63; 64; 65; 67; 68; 70; 76; 80; 82; 97; 104; 107; 111; 119; 125; 126; 127; 140; 148; 149; 151; 165; 168; 177; 189; 190; 191; 195; 196; 197; ; 201; 206; 208; 209; 210; 218; 219; 220; 221; 222; 223; 224; 225; 226; 227; 233; 237; 238; 240; 241; 250; 251; 252; 253; 254; 255; 256; 257; 258; 265; 268; ; 269; 270; 271; 274; 287; 288; 295; 296; 298; 299; 300; 301; 302; 333; 304; 305; 306; 308; 308; 309; 310; 311; 312; 313; 314; 315; 316; 317; 318; 319; 320; 321; 322; 323; 324; 325; 326; 327; 328; 329; 330; 331; 332; 333; 334; 335; 336; 337; 338; 339; 340; 341; 342; 343; 344; 345346; 347; 348; 349; 350; 351; 352; 353; 354; 355; 3556; 3557; 3558; 359; 360; 361; 362; 363; 364; 365; 366; 367; 368; 369; 370; 371; 372; 373; 374; 375; 376; 377; 378; 379; 380; 381; 382; 383; 384; 385; 386; 387; 388; 389; 390; 391; 392; 393; 394; 395; 396; 397; 398; 399; 400; 401; 402; 403; 404; 405; 406; 407; 408; 409; 410; 411; 412; 413; 414; 415; 416; 417; 418; 419; 420; 421; 422; 423; 424; 425; 426; 427; 428; 429; 430; 431; 432; 433; 434; 435; 437; 438; 439; 440; 441; 442; 443; 444; 445; 446; 447; 448; 449; 50; 551; 552; 553; 554; 555; 556; 557; 558; 559; 460; 461; 462; 463; 464; 465; 466; 467; 468; 470; 471; 472; 473; 474; 475; 476; 477; 478; 479; 480; 481; 482; 499; 601; 605; 606; 607; 608; 609; 611; 615; 616; 622; 630; 632; 634; 636; 637; 638; 644; 646; 649; 657; 658; 659; 661; 663; 664; 665; 667; 668; 669; 670; 672; 678; 683; 689; 690; 692; 693; 699; 711; 712; 713; 718; 722; 723; 725; 728; 729; 732; 737; 745; 750; 755; 759; 765; 773; 775; 777; 778; 782; 783; 791; 793; 794; 795; 796; 810; 813. CONTRATADA: PERFIL HOSPITALAR LTDA; CNPJ; Nº 19.430.036/0001-33; itens: 1; 3; 5; 7; 8; 9; 11; 19; 21; 24; 28; 29; 30; 31; 32; 33; 34; 35; 36; 37; 38; 39; 40; 41; 42; 43; 44; 45; 46; 47; 48; 49; 50; 51; 52; 53; 54; 55; 56; 57; 59; 60; 61; 69; 71; 211; 212; 213; 214; 215; 216; 217; 228; 229; 230; 239; 242; 243; 244; 245; 246; 247; 248; 249; 259; 260; 261; 262; 263; 264; 266; 267; 272; 273; 275; 276; 277; 278; 279; 280; 281; 282; 283; 284; 285; 286; 289; 290; 291; 292; 293; 294; 466; 469; 593; 594; 595; 596; 597; 598; 600; 602; 603; 604; 612; 613; 614; 617; 618; 618; 620; 621; 622; 623; 624; 625; 626; 627; 628; 629; 631; 633; 635; 639; 640; 641; 642; 643; 648; 660; 666. Vigência: a partir da assinatura e duração de 01 ano.

PP nº 115/2015-SRP; OBJETO: Serviço de borracharia e lavagem de veículos para atender as necessidades das Secretarias Municipais e Órgão da Administração Publica de São Domingos do Araguaia durante o ano de 2015. Contratado: CICERO JUSTINO DO NASCIMENTO-MEI; C.N.P.J. nº 12.063.050/0001-05; itens: 1; 2; 3; 4; 5; 6; 7; 8; 28; 29; 33. Contratado: JOSIVAN DE SOUSA DIAS; CNPJ; Nº 97.538.737/0001-02; itens: 9; 10; 11; 12; 13; 14; 15; 16; 17; 18; 19; 20; 21; 22; 23; 24; 25; 26; 27; 30; 31; 32; 34. Vigência: a partir da assinatura e duração de 01 ano.

PP nº 116/2015-SRP; OBJETO: Aquisição de serviços de impressão gráfica para uso no expediente interno da Prefeitura Municipal de São Domingos do Araguaia e demais Secretarias para ano de 2015. Contratado: R.E. ROCHA COMÉRCIO E SERVIÇOS LTDA; C.N.P.J. nº 07.984.683/0001-08; itens: 01 ao 226. Vigência: a partir da assinatura e duração de 01 ano.

PREFEITURA MUNICIPAL DE TRACUATEUA

EXTRATOS DE CONTRATOS

ESPECIE: Extrato de Contrato - Pregão Presencial Nº. 9/2015-02020005: Partes: Prefeitura Municipal Tracuateua e as Empresas: AIKY COMÉRCIO REPRESENTAÇÃO E DISTRIBUIÇÃO LTDA, CNPJ: 04.848.586/0001-08, Contrato nº: 20150401, com valor de R$ 420.440,00; COMERCIAL SOUSA LTDA, CNPJ: 02.819.294/0001-03, Contrato nº: 20150402, com o valor de R$ 284.100,00; A S NAGASE & CIA LTDA-EPP, CNPJ: 09.721.163/0001-38, Contrato nº: 20150403, com o valor de R$ 282.300,00; DANI'S COMÉRCIO DE GÊNEROS ALIMENTÍCIOS LTDA, CNPJ: 17.042.002/0001-46, Contrato nº: 20150404, com o valor de R$ 315.730,00 e PRESTIGE COMÉRCIO LTDA, CNPJ: 17.327.331/0001-33, Contrato nº: 20150405, com o valor de R$ 147.500,00. Vigências: até 31/12/2015. Objeto: aquisição de gêneros alimentícios diversos para atendimento do Programa Nacional de Alimentação Escolar (PNAE), para os alunos da rede pública municipal de ensino. Assinatura dos contratos: 20/03/2015. Publicado no quadro de avisos da PMT dia 06/04/2015.

ESPECIE: Extrato de Contrato - Pregão Presencial Nº. 9/2015-23030007: Partes: Prefeitura Municipal Tracuateua e Empresa: SOCIEDADE BENEFICENTE ARTÍSTICA BRAGANTINA, CNPJ: 04.557.963/0001-41, Contrato nº: 20150413, com valor de R$ 299.125,00; Vigência: até 31/12/2015. Objeto: Aquisição de urnas funerárias e contratação de serviços de remoção para atender as necessidades da Secretaria Municipal de Assistência Social, neste Município. Assinatura do contrato: 24/04/2015. Publicado no quadro de avisos da PMT dia 24/04/2015.

ESPECIE: Extrato de Contrato - Pregão Presencial Nº. 9/2015-31030008: Partes: Prefeitura Municipal Tracuateua e Empresa: T. R. O. AGUIAR-ME, CNPJ: 07.363.750/0001-77, Contratos nº: 20150418, com valor de R$ 31.500,00; 20150419, com valor de R$ 162.450,00; 20150420, com valor de R$ 31.500,00; 20150421, com valor de R$ 462.400,00 e 20150422, com valor de R$ 534.370,00. Vigências: até 31/12/2015. Objeto: aquisição de banners e camisas para uniformes, eventos, campanhas educativas e outros, para atendimento da Prefeitura e Secretarias Municipais. Assinatura do contrato: 24/04/2015. Publicado no quadro de avisos da PMT dia 24/04/2015.

AVISOS DE HOMOLOGAÇÃO PREGÃO PRESENCIAL Nº 9/2015-02020005

A Prefeitura Municipal de Tracuateua-Pa, através do Fundo Municipal de Educação (FME), torna público a Homologação do Pregão Presencial Nº. 9/2015-02020005, do tipo menor preço por item. Objeto: aquisição de gêneros alimentícios diversos para atendimento do Programa Nacional de Alimentação Escolar (PNAE), para os alunos da rede pública municipal de ensino. Vencedoras: AIKY COMÉRCIO REPRESENTAÇÃO E DISTRIBUIÇÃO LTDA, CNPJ: 04.848.586/0001-08, com o valor de R$ 420.440,00; COMERCIAL SOUSA LTDA, CNPJ: 02.819.294/0001-03, com o valor de R$ 284.100,00; A S NAGASE & CIA LTDA-EPP, CNPJ: 09.721.163/0001-38, com o valor de R$ 282.300,00; DANI'S COMÉRCIO DE GÊNEROS ALIMENTÍCIOS LTDA, CNPJ: 17.042.002/0001-46, com o valor de R$ 315.730,00 e PRESTIGE COMÉRCIO LTDA, CNPJ: 17.327.331/0001-33, com o valor de R$ 147.500,00. Publicado no quadro de avisos da PMT dia 02/04/2015.

PREGÃO PRESENCIAL Nº 9/2015-23030007

A Prefeitura Municipal de Tracuateua-Pa, através do Fundo Municipal de Assistência Social (FMAS), torna público a Homologação do Pregão Presencial Nº. 9/2015-23030007, do tipo menor preço por item. Objeto: Aquisição de urnas funerárias e contratação de serviços de remoção para atender as necessidades da Secretaria Municipal de Assistência Social, neste Município. Vencedora: SOCIEDADE BENEFICENTE ARTÍSTICA BRAGANTINA, CNPJ: 04.557.963/0001-41, com o valor de R$ 299.125,00. Publicado no quadro de avisos da PMT dia 24/04/2015.

PREGÃO PRESENCIAL Nº 9/2015-31030008

A Prefeitura Municipal de Tracuateua-Pa, torna público a Homologação do Pregão Presencial Nº. 9/2015-31030008, do tipo menor preço por item. Objeto: aquisição de banners e camisas para uniformes, eventos, campanhas educativas e outros, para atendimento da Prefeitura e Secretarias Municipais. Vencedora: T. R. O. AGUIAR-ME, CNPJ: 07.363.750/0001-77, com o valor de R$ 1.222.220,00. Publicado no quadro de avisos da PMT dia 06/05/2015.

ALUÍZIO DE SOUZA BARROS
Prefeito

PREFEITURA MUNICIPAL DE TUCUMÃ

RESULTADO DE JUGAMENTO PREGÃO PRESENCIAL

Ao(s) 30 de Abril de 2015, em Tucumã na sala de reunião da comissão de licitação, reuniram-se em sessão pública, os membros da comissão de licitação para aquisição de equipamentos e mobiliário para a unidade de ensino infantil pro infância cantinho da paz, atendendo as necessidades da secretaria municipal de educação e cultura. a comissão de licitação por unanimidade de seus membros resolve: DECLARAR DESERTO o processo licitatório 050/2015, modalidade pregão presencial por não acudir interessados no certame.

Ao(s) 04 de Maio de 2015, em Tucumã na sala de reunião da comissão de licitação, reuniram-se em sessão pública, os membros da comissão de licitação para contratação de empresa para prestação de serviços de locação de tendas para manutenção das atividades das Secretarias Municipais de Tucumã.

. a comissão de licitação por unanimidade de seus membros resolve: DECLARAR DESERTO o processo licitatório 052/2015, modalidade pregão presencial por não acudir interessados no certame.

Ao(s) 18 de Maio de 2015, em Tucumã na sala de reunião da comissão de licitação, reuniram-se em sessão pública, os membros da comissão de licitação, para aquisição de móveis e materiais para manutenção de bens imóveis confeccionado em madeira de reflorestamento certificada para atender as necessidades das Escolas Municipais, Creches Municipais e Secretaria Municipal de educação e Cultura. a comissão de licitação por unanimidade de seus membros resolve: DECLARAR DESERTO o processo licitatório 054/2015, modalidade pregão presencial por não acudir interessados no certame.

Ao(s) 18 de Maio de 2015 as 11h:00min, em Tucumã na sala de reunião da comissão de licitação, reuniram-se em sessão pública, os membros da comissão de licitação, para Aquisição de 02 (dois) Veículos Tipo Pick-up, para atender as necessidades da Secretaria Municipal de Educação e Cultura.

. a comissão de licitação por unanimidade de seus membros resolve: DECLARAR DESERTO o processo licitatório 055/2015, modalidade pregão presencial por não acudir interessados no certame.

EDER RABELO
Presidente da Comissão

PREFEITURA MUNICIPAL DE URUARÁ

EXTRATOS DE DISPENSAS DE LICITAÇÃO

Dispensas de Licitação abaixo identificadas que tem como objeto a contratação de Pessoa Jurídica e/ou Pessoa Física para Locação de veículos tipo ônibus traçado movido a diesel, Kombi, Micro-ônibus e/ou veículos adaptados para serem utilizados no transporte escolar de alunos da Rede Municipal de Ensino Médio, Fundamental e Infantil e Mais Educação. Dispensa de Licitação 7/2015-00001. Contratado: Sr. Jose Neves de Medeiros, no valor de R$ 66.352,00; Dispensa de Licitação 7/2015-00002. Contratado: Sr. Alverson Sousa Macedo, no valor de R$ 71.440,00, Dispensa de Licitação 7/2015-00003.Contratado: Sr. Hélio Jose Rodrigues Silveira da Silva, no valor de R$ 61.240,00; Dispensa de Licitação 7/2015-00004. Contratado: Sr. Clerismar Guerra de Almeida, no valor de R$ 54.560,00; Dispensa de Licitação 7/2015-00005. Contratado: Sr. Gleiciano Mota Marques, no valor de R$ 23.240,00; Dispensa de Licitação 7/2015-00006. Contratado: Sr. Ronaldo Pacheco, no valor de R$ 71.440,00; Dispensa de Licitação 7/2015-00007. Contratado: Sr. Ronaldo Pacheco, no valor de R$ 53.480,00; Dispensa de Licitação 7/2015-00008. Contratado: Sr. Jovenal Rodrigues da Silva, no valor de R$ 60.000,00 Assinatura das Dispensas: 18/05/2015 Vigência 18/05/2015 a 31/12/2015

EXTRATO DE CONTRATO

Contrato nº 20159123 - Secretaria Municipal de Meio Ambiente no valor de R$ 1.016,50 (um mil e dezesseis reais e cinquenta centavos); Contrato nº 20159124 - Fundo Municipal de Saúde no valor de R$ 111.648,20 (cento e onze mil seiscentos e quarenta e oito reais e vinte centavos) e Contrato nº 20159125 - Prefeitura Municipal de Uruará no valor de R$ 5.059,60 (cinco mil e cinquenta e nove reais e sessenta centavos). Objeto: Aquisição de uniformes, rouparia em geral, material de cama mesa e banho e tecido para atender a Prefeitura Municipal de Uruará e demais Fundos que compõe a gleba administrativa. Data dos Contratos 20/05/2015 Vigência 20/05/15 a 31/12/15. Pregão Presencial 9/2015-00029.

PREFEITURA MUNICIPAL DE VITÓRIA DO XINGU

EXTRATOS DE CONTRATOS

CONTRATO Nº 20150195. ORIGEM: PREGÃO Nº 9/2014-010fme. Contratante: Fundo Municipal de Educação. Contratado: Jose Marcelino Galvao; Objeto: Registro de preços para a prestação, de forma contínua, de serviços de manutenção preventiva e corretiva de veículos, abrangendo: mecânica em geral, arrefecimento, refrigeração, revisão elétrica e eletrônica, lanternagem e pintura, alinhamento, cambagem e balanceamento em geral, serviço de guincho, serviço de tapeçaria, borracharia (troca e conserto de pneus), acessórios, lubrificação, troca de óleo lubrificante, fluido para freio hidráulico, aditivo para radiador, filtro de ar, filtro de óleo; aplicação e/ou remoção de película não refletiva, recarga e/ou troca dos extintores que estejam vencidos ou sem carga ou pressão, objetivando a utilização e os padrões de qualidade e garantia de uso e bom estado de conservação a qualquer tempo dos veículos automotores oficiais da secretária municipal de educação de Vitória do Xingu-pa; Valor Total: R$ 40.829,00 (quarenta mil oitocentos e vinte e nove reais); Programa de Trabalho: Exercício 2015 Atividade 2.044, Classificação econômica 3.3.90.39.00 Subelemento 3.3.90.39.99, no valor de R$ 40.829,00. Vigência: 07/05/2015 a 31/07/2015. Ass. 07/05/2015.

EXEMPLAR DE ASSINANTE DA IMPRENSA NACIONAL

CONTRATO Nº 20150198. ORIGEM: PREGÃO Nº 9/2014-026fme. Contratante: Fundo Municipal de Educação. Contratada: K C B Martins - Me. Objeto: registro de preços para contratação de empresa especializada na prestação de serviço de confecção e fornecimento de diversos materiais: artigos de tapeçaria e decoração (cortinas e persianas) para atender as necessidades das escolas publicas e da secretária municipal de educação do município de Vitória do Xingu/Pa. Valor Total: R$ 73.540,00 (setenta e três mil quinhentos e quarenta reais); Programa de Trabalho: Exercício 2015 Atividade 2.039, Classificação econômica 4.4.90.52.00 Subelemento 4.4.90.52.99, no valor de R$ 73.540,00. Vigência: 07/05/2015 a 31/07/2015. Assinatura: 07/05/2015.

EXTRATO DE REGISTRO DE PREÇOS Nº 20150194

Registro de preços, celebrada entre o Município de Vitoria do Xingu e as Empresas cujos preços estão a seguir registrados, em face à realização da licitação na modalidade Pregão n° 9/2015-011PMVX. Objeto: Contratação de empresa especializada na prestação de serviços de jardinagem e manutenção de paisagismo visando a conservação das áreas verdes das praças e logradouros públicos do município de Vitoria do Xingu/Pa. Empresa: Floricultura Vitoria Regia Ltda - Me; CNPJ 05.598.766/0001-33, estabelecida à Rua Olavo Bilac nº 4159, Vitoria Regia, Santarém/Pa, representada neste ato pelo Sr. Manoel Nogueira de Sousa, CPF 311.840.812-04, RG 4229427 SSP/Pa. Itens: 00001 R$ 30.000,00 - 00002 R$ 16.800,00 - 00004 R$ 30.000,00 - 00005 R$ 30.000,00 00006 R$ 102.000,00 - 00007 R$ 14.400,00 - 00008 R$ 13.200,00 - 00009 R$ 66.000,00 - 00010 R$ 45.600,00 - 00011 R$ 30.000,00 00012 R$ 30.000,00 - 00013 R$ 6.000,00 - 00014 R$ 96.000,00 - 00015 R$ 24.000,00 - 00016 R$ 24.000,00 - 00017 R$ 42.000,00 - 00018 R$ 37.200,00 - 00019 R$ 30.000,00. Valor Total R$ 712.800,00.

AVISOS DE LICITAÇÃO
PREGÃO PRESENCIAL SRP Nº 9/2015-005 FME

Objeto: Registro de Preços para aquisição de projetos pedagógicos destinados a atender as necessidades das unidades escolares do município. Abertura dia 08/06/2015 às 09:00hs. Informações e retirada do edital na Secretaria Municipal de Educação sala de Licitações e Contratos, Rua Manoel Félix de Farias n° 838 - centro - Vitoria do Xingu/Pa. Fone (093) 3521-1209, das 09:30 às 11:30 hs.

Vitória do Xingu-PA, 22 de maio 2015.
JAQUELINO SILVA MENDES
Pregoeiro

PREGÃO PRESENCIAL SRP N° 9/2015-002FMAS

Abertura: às 09:00 horas do dia 09/06/2015, tipo menor preço, para Registro de Preços, para futura contratação de empresa especializada para aquisição de produtos dos gêneros alimentícios e higiene pessoal que vai compor a cesta básica, visando atender as necessidades dos usuários em vulnerabilidade social do Município de Vitoria do Xingu/Pa. O edital e seus anexos encontram-se à disposição dos interessados na sala do Setor de Licitação, na Rua Manoel Felix de Farias, nº 174, Centro - Vitória do Xingu - PA, a partir da publicação deste Aviso, no horário de 08:30 às 11:30h.

Vitória do Xingu-PA, 22 de maio de 2015.
VALDEJANIO SANTOS SILVA
Pregoeiro

ESTADO DA PARAÍBA
PREFEITURA MUNICIPAL DE POMBAL

AVISO DE LICITAÇÃO
TOMADA DE PREÇOS Nº 4/2015

Proc.08.948.697.111/2015.
O Presidente da CPL,com base na Lei 8.666/93, torna público que fará realizar às 09:00hs do dia 09/06/2015, no Auditório da CPL, situado a Rua Cel. João Carneiro, 367, Centro,Tipo Menor Preço Global,destinado: Execução de Obra de Reformas do Prédio do Caps Infantil do Município de Pombal/Pb.Informações:na CPL e fone(83)8832-4008.Das 08:00hs às 13:00hs.

JACKSON RODRIGUES NÓBREGA

PREFEITURA MUNICIPAL DE AREIAL

EXTRATO DE CONTRATO

OBJETO: CONTRATAÇÃO DE PRESTAÇÃO DE SERVIÇOS DE TRANSPORTE ESCOLAR. FUNDAMENTO LEGAL: Pregão Presencial nº 00018/2015. DOTAÇÃO: ORÇAMENTO 2015: RECURSOS PRÓPRIOS/ FEDERAIS. VIGÊNCIA: até o final do exercício financeiro de 2015
PARTES CONTRATANTES: Prefeitura Municipal de Areial e CT Nº 00040/2015 - 30.04.15 - ANTONIO SEBASTIÃO NICÁCIO - R$ 10.500,00; CT Nº 00041/2015 - 30.04.15 - BRAZ GUILHERME DE OLIVEIRA - R$ 12.862,50; CT Nº 00042/2015 - 30.04.15 - HELENO LIBERATO DA SILVA - R$ 15.480,00; CT Nº 00043/2015 - 30.04.15 - JOSEMAR IBIAPINO DE SOUZA - R$ 6.900,00

PREFEITURA MUNICIPAL DE BAÍA DA TRAIÇÃO

AVISO DE LICITAÇÃO
TOMADA DE PREÇOS Nº 2/2015

A Prefeitura Municipal de Baía da Traição/PB, torna público que fará realizar através da Comissão Permanente de Licitação, sediada na Rua Dom Pedro II, 681 - Centro - Baía da Traição - PB, às 10h00min do dia 09 de Junho de 2015, licitação na modalidade Tomada de Preços nº 02/2015, regime de execução empreitada por preço unitário, tipo menor preço, para: Contratação de Empresa do ramo pertinente, para execução dos serviços de Ampliação e Reforma de Unidades Escolares neste município. Fundamento legal: Lei Federal nº 8.666/93 e suas alterações posteriores. Demais esclarecimentos e Cópia do Edital de Licitação, poderão ser obtidos no endereço retro mencionado, em dias úteis, no horário compreendido entre 08h00min as 12h00min.

Baía da Traição-PB, 21 de maio de 2015.
ALISSON SILVEIRA PADILHA
Presidente da CPL

PREFEITURA MUNICIPAL DE BANANEIRAS

AVISOS DE ALTERAÇÃO
TOMADA DE PREÇOS Nº 6/2015

Torna público a necessidade de alteração da data de abertura da TP 00006/2015 visto a ocorrência de modificações havidas na planilha orçamentária. A nova data será 10/06/2015 às 08:00 horas na sala da CPL Bananeiras sediada na Rua Cel. Antonio Pessoa, 375 - Centro - Bananeiras - PB. TP do tipo menor preço, para: Contratação de empresa do ramo da construção civil destinada a execução dos serviços de PAVIMENTAÇÃO E DRENAGEM DE RUAS. Recursos: previstos no orçamento vigente. Fundamento legal: Lei Federal nº 8.666/93 e suas alterações posteriores. Informações: no horário das 08:00 as 12:00 horas dos dias úteis, no endereço supracitado. Telefone: (083) 3367-1129. Email: cplbananeiras@bol.com.br

TOMADA DE PREÇOS Nº 7/2015

Torna público a necessidade de alteração da data de abertura da TP 00007/2015 visto a ocorrência de modificações havidas na planilha orçamentária. A nova data será 10/06/2015 às 14:00 horas na sala da CPL Bananeiras sediada na Rua Cel. Antonio Pessoa, 375 - Centro - Bananeiras - PB. TP do tipo menor preço, para: Contratação de empresa do ramo da construção civil destinada a execução dos serviços de PAVIMENTAÇÃO E DRENAGEM de ruas. Recursos: previstos no orçamento vigente. Fundamento legal: Lei Federal nº 8.666/93 e suas alterações posteriores. Informações: no horário das 08:00 as 12:00 horas dos dias úteis, no endereço supracitado. Telefone: (083) 3367-1129. Email: cplbananeiras@bol.com.br

Bananeiras-PB, 21 de maio de 2015.
IVONALDO COSMO PEREIRA JÚNIOR
Presidente da Comissão

PREFEITURA MUNICIPAL DE BREJO DOS SANTOS

RESULTADO DE HABILITAÇÃO
TOMADA DE PREÇOS Nº 2/20154

A Prefeitura Municipal de Brejo dos Santos/PB, através da sua Comissão Permanente de Licitação (CPL), torna público o resultado da fase de habilitação da licitação Tomada de Preços n.º 002/2015, realizada no dia 19/05/2015, cujo objeto é Contratação de empresa especializada para a realização dos Serviços de Construção de um Centro de Cultura no município de Brejo dos Santos/PB. Produziu-se o seguinte resultado, conforme ata de julgamento: Foram INABILITADAS, nos termos do Edital, as empresas: Construtora Ferreira Ltda.-ME, Covale Construções do Vale Ltda., São José Construções e Serviços Ltda., DEL Engenharia EIRELI-ME Priime Construções e Empreendimentos EIRELI-EPP. Empresa Habilitada: P Construções Ltda.-ME. Fica marcada para o dia 01/06/2015, as 14:00 horas, a sessão de abertura e julgamento dos envelopes de proposta de preços. Abri-se prazo para que sejam protocolados recursos na foram da lei.

Brejo dos Santos-PB, 20 de maio de 2015.
ALAN JACKSON MIRANDA DA SILVA
Presidente da CPL

PREFEITURA MUNICIPAL DE CAMPINA GRANDE

EXTATO DE CONTRATO Nº 2.05.032/2015.

PARTES: Fundo Municipal de Assistência Social e Gabriel José da Rocha. OBJETO: Locação de Imóvel situado a Rua João Bezerra paz, 115 A - Catolé, destinado ao funcionamento do SCFV - CATOLÉ, até junho de 2015. VALOR: R$: 6.000,00 (Seis mil reais). LICITAÇÃO: Dispensa Nº 2.05.026/2015. FUNDAMENTAÇÃO: Lei Federal Nº 8.666/93. FUNCIONAL PROGRAMÁTICA:08.243.1018.2191 ELEMENTO DE DESPESA: 339036 FONTE DE RECURSOS:016 SIGNATÁRIOS: Eva Gouveia e Gabriel José da Rocha. DATA DA ASSINATURA: 05 de Maio de 2015.

EXTRATO DE CONTRATO Nº 2.05.033/2015/CPL/SEMAS/PMCG

Instrumento: Partes: Secretaria De Assistência Social/Semas/Pmcg E W3 Entretenimento, Locações E Serviços Eireli Epp. Objeto Contratual: "Serviços de locação De Grupo Gerador Móvel Através Do Sistema De Registro De Preços Prazo: 60 (dias). Fundamentação: Adesão À Ata De Registro De Preços Nº 2.12.001/2014 Pregão Nº 2.12.011/2014/SECULT/PMCG, Lei Nº 10.520/02. Funcional Programática: 08 244 1019 2205. Elemento De Despesa: 3390-39. Fonte De Recursos: 016 -. Signatários: Eva Gouveia E André Luiz Gomes De Araújo. Valor Global: R$ 45.000,00 Data De Assinatura: 10 De Maio De 2015

EXTRATO DE CONTRATO Nº 2.05.034/2015/CPL/SEMAS/PMCG

Instrumento:Partes: Secretaria De Assistência Social/Semas/Pmcg E W3 Entretenimento, Locações E Serviços Eireli Epp. Objeto Contratual:" Serviços de Locação de Alambrados através do Sistema de Registro de Preços Prazo: 12 Meses. Fundamentação: Adesão À Ata De Registro De Preços Nº 2.12.004/2014 Pregão nº 2.12.013/2014/SECULT/PMCG, Lei Nº 10.520/02. Funcional Programática: 08 244 1019 2205 . Elemento De Despesa: 3390-39. Fonte De Recursos: 016 -. Signatários: Eva Gouveia E André Luiz Gomes De Araújo. Valor Global: R$ 62.500,00 Data De Assinatura: 10 De Maio De 2015.

SECRETARIA MUNICIPAL DE ASSISTÊNCIA SOCIAL

AVISO DE ADESÃO A REGISTRO DE PREÇOS Nº 2.05.004/2015

PROCESSO ADMINISTRATIVO Nº 2.05.032/2015
A SECRETARIA MUNICIPAL DE ASSISTÊNCIA SOCIAL DO MUNICÍPIO DE CAMPINA GRANDE/PB, através de seu Ordenador de Despesa, no uso de suas atribuições legais e de acordo com o que determina o Decreto Federal nº 7.892, de 23 de Janeiro de 2013 e o Decreto Municipal nº 3104, de 14 de Abril de 2004, bem como considerando o que consta na Adesão à Ata de REGISTRO DE PREÇOS, celebrada em decorrência do Pregão nº 2.12.013/2014/SECULT/PMCG,promovido pela Secretaria de Educação, vem RATIFICAR A Adesão à Ata de Registro de Preços nº 2.12.004/2014 ao ITEM 01, para Serviços de Locação de Alambrados através do Sistema de Registro de Preços;Vigência 12 (Meses) Valor da Adesão: R$ 62.500,00 (Sessenta e dois Mil e Quinhentos Reais).em favor do fornecedor: W3 ENTRETENIMENTO, LOCAÇÕES E SERVIÇOS EIRELI EPP, CNPJ n° 13.416.446/0001-43, Endereço: Rua Ouro Branco n° 286 A,Palmeira, Campina Grande, 04 de Maio de 2015.

EVA GOUVEIA
Secretária

AVISO DE ADESÃO A REGISTRO DE PREÇOS Nº 2.05.003/2015

PROCESSO ADMINISTRATIVO Nº 2.05.031/2015
A SECRETARIA MUNICIPAL DE ASSISTÊNCIA SOCIAL DO MUNICÍPIO DE CAMPINA GRANDE/PB, através de seu Ordenador de Despesa, no uso de suas atribuições legais e de acordo com o que determina o Decreto Federal nº 7.892, de 23 de Janeiro de 2013 e o Decreto Municipal nº 3104, de 14 de Abril de 2004, bem como considerando o que consta na Adesão à Ata de REGISTRO DE PREÇOS, celebrada em decorrência do Pregão Presencial N° 2.12.011/2014/SECULT/PMCG, promovido pela Secretaria de Educação, vem RATIFICAR A ADESÃO A ATA DE REGISTRO DE PREÇOS n° 2.12.001/2014 o ITEM 02, para Serviços de Locação de Grupo Gerador Móvel através do Sistema de Registro de Preços. Vigência 60 (Sessenta dias) Valor da Adesão: R$ 45.000,00 (Quarenta e cinco Mil Reais) em favor do fornecedor: W3 ENTRETENIMENTO, LOCAÇÕES E SERVIÇOS EIRELI EPP, CNPJ n° 13.416.446/0001-43, Endereço: Rua Ouro Branco n° 286 A, Palmeira, Campina Grande, 04 de Maio de 2015.

EVA GOUVEIA
Secretária

SECRETARIA MUNICIPAL DE ASSISTÊNCIA SOCIAL

AVISO DE DISPENSA DE LICITAÇÃO Nº 2.05.026/2015

Considerando o que consta dos autos do Processo Nº 030/2015, cujo Objeto é a Locação de Imóvel situado a Rua João Bezerra Paz, 115 A - Catolé, destinado ao funcionamento do S.C.F.V - Serviço de Convivência e Fortalecimento de Vinculo - Catolé até 30 de Junho de 2015, em observância aos requisitos previstos na legislação pertinente, RATIFICO A DISPENSA DE LICITAÇÃO em favor de GABRIEL JOSÉ DA ROCHA, inscrito no CPF sob Nº 051.544.137-68, no valor de R$: 6.000,00 (Seis mil reais), com fundamento no Artigo 24, Inciso X, da Lei Federal Nº 8.666/93 e alterações posteriores, conforme Análise da Comissão Permanente de Licitação e Parecer da Assessoria Jurídica.Campina Grande, 04 de Maio de 2015.

EVA GOUVEIA
Secretária

COMERCIALIZAÇÃO PROIBIDA POR TERCEIROS

PREFEITURA MUNICIPAL DE CATOLÉ DO ROCHA

EXTRATO DE CONTRATO

OBJETO: Contratação de serviços de jardinagem de plantas ornamentais, gramas e fruteiras para atender as necessidades do município de Catolé do Rocha-PB. FUNDAMENTO LEGAL: Pregão Presencial nº 00061/2015.DOTAÇÃO: Recursos Próprios do Município de Catolé do Rocha: FPM/ICMS E OUTROS 10.302.017.2040 - MANUTENÇÃO DOS SERVIÇOS DE SAÚDE 10.122.017.2095 - MANUTENÇÃO DO FMS 10.302.016.2037 - MANUTENÇÃO DO PROGRAMA UBS 15.452.029.2069 - MANUTENÇÃO DA SEC. DE INFRAESTRUTURA 20.606.007.2007 - MANUTENÇÃO DA SEC. DE AGRICULTURA 339030 - MATERIAL DE CONSUMO. VIGÊNCIA: até o final do exercício financeiro de 2015. PARTES CONTRATANTES: Prefeitura Municipal de Catolé do Rocha e: CT Nº 00108/2015 - 22.05.15 - LAERTE CARLOS DA SILVA - R$ 23.323,80. Catolé do Rocha-PB, 22 de Maio de 2015 - LEOMAR BENÍCIO MAIA - Prefeito.

EXTRATO DE TERMO ADITIVO

Modalidade de Licitação: TOMADA DE PREÇOS Nº 0008/2010, Processo Administrativo nº 045/2010. Fundamento Legal: Lei 8.666/93 e suas alterações, art. 22, inciso III. Contratantes: Prefeitura Municipal de Catolé do Rocha-PB e ENGASTE - ENGENHARIA, ARQUITETURA E SERVIÇOS LTDA, CNPJ nº 09.167.255/0001-18. Objeto: Constitui o objeto do presente Termo Aditivo a alteração na cláusula 1ª, do TERMO ADITIVO em 28 de maio de 2013, objetivando sua prorrogação por mais 210 dias a ser contados a partir do dia 14 de maio de 2015 a 08 de dezembro de 2015 por determinação da Justiça conforme Processo nº 0001743-31.2014.815.0141/0002029-09.2014.815.0141. Dotação Orçamentária: 10.122.017.2095 - Manutenção do Fundo Municipal de Saúde; 44.90.51 - Obras e Instalações; 000 Recursos Ordinários. Leomar Benício Maia - Prefeito Municipal.

AVISOS DE RETIFICAÇÃO

PREGÃO PRESENCIAL nº 70/2015

A Prefeitura Municipal de Catolé do Rocha-PB vem tornar público para conhecimento de interessados, e em conformidade com a Lei Federal No- 8.666/93 e suas alterações, a qual tem seu objetivo: CONTRATAÇÃO DE EMPRESA ESPECIALIZADA PARA TRANSPORTE ESCOLAR DA ZONA RURAL PARA A URBANA DESTE MUNÍCIPIO, VINCULADA À SECRETARIA MUNICIPAL DE EDUCAÇÃO. Publicado no DOU de 21/05/2015, seção 3, pag.229, resolve RETIFICAR o item abaixo: Onde se lê: às 9:30 horas do dia 02 de junho de 2015. Leia-se: lê: às 9:30 horas do dia 03 de junho de 2015.

Catolé do Rocha, 22 de maio de 2015.
JOÃO PATRÍCIO VIEIRA ALVES
Presidente da Comissão

PREFEITURA MUNICIPAL DE DUAS ESTRADAS

AVISO DE HOMOLOGAÇÃO E ADJUDICAÇÃO TOMADA DE PREÇOS Nº 4/2014

Nos termos do relatório final apresentado pela Comissão Permanente de Licitação e observado o parecer da Assessoria Jurídica, referente a Tomada de Preços nº 00004/2014, que objetiva: Contratação de uma Empresa Especializada no Ramo de Construção Civil, para construção de uma Quadra Escolar Coberta; HOMOLOGO o correspondente procedimento licitatório e ADJUDICO o seu objeto a: FCL CONSTRUÇÃO CIVIL LTDA - R$ 508.887,78.

Duas Estradas-PB, 22 de maio de 2015.
EDSON GOMES DE LUNA
Prefeito

PREFEITURA MUNICIPAL DE ESPERANÇA

AVISOS DE LICITAÇÃO PREGÃO PRESENCIAL Nº 42/2015

Torna público que fará realizar através da Pregoeira Oficial e Equipe de Apoio, sediada na Rua Manoel Henriques, 84 - Centro - Esperança - PB, às 08:30 horas do dia 08 de Junho de 2015, licitação modalidade Pregão Presencial, do tipo menor preço, para: AQUISIÇÃO DE FOGOS DE ARTIFÍCIOS DESTINADOS A SHOWS PIROTECNICOS. Recursos: previstos no orçamento vigente. Fundamento legal: Lei Federal nº 10.520/02 e Decreto Municipal nº 1.459/07. Informações: no horário das 08h00min às 12h00min dos dias úteis, no endereço supracitado. Telefone: (83) 3361 1388. Email: cplesperanca@gmail.com

PREGÃO PRESENCIAL Nº 43/2015

Torna público que fará realizar através da Pregoeira Oficial e Equipe de Apoio, sediada na Rua Manoel Henriques, 84 - Centro - Esperança - PB, às 14:00 horas do dia 08 de Junho de 2015, licitação modalidade Pregão Presencial, do tipo menor preço, para: DESENTUPIMENTO DE TUBULAÇÕES DE ESGOTOS, COLETA DE DEJETOS PROVENIENTES DE FOSSAS E LOCAÇÃO DE TENDAS - ESPERANÇA/PB. Recursos: previstos no orçamento vigente. Fundamento legal: Lei Federal nº 10.520/02 e Decreto Municipal nº 1.459/07. Informações: no horário das 08h00min às 12h00min dos dias úteis, no endereço supracitado. Telefone: (83) 3361 1388.Email: cplesperanca@gmail.com

Esperança-PB, 22 de maio de 2015.
ANA PAULA DINIZ BARBOSA ALVES
Pregoeira

PREFEITURA MUNICIPAL DE ITAPOROROCA FUNDO MUNICIPAL DE SAÚDE

EXTRATO DE CONTRATO

OBJETO: COMPRA E INSTALAÇÃO DE INSTRUMENTOS (RELÓGIO) QUE PERMITAM O CONTROLE SOCIAL DO HORÁRIO. FUNDAMENTO LEGAL: Dispensa de Licitação nº DV00002/2015. DOTAÇÃO: Recursos Próprios do Município de Itapororoca: ÓRGÃO.....: 12 Fundo Municipal de Saude de Itapororoca UNIDADE ORÇAMENTÁRIA.: 1212 Fundo Municipal de Saude de Itapororoca 10 301 0210 2.030 - Manutenção do Fundo Municipal de Saude MANUTENÇÃO DO FUNDO MUNICIPAL DE SAUDE 3.3.90.30.00 - Material de Consumo 3.3.90.39.00 - Outros Serv. de Terc. Pessoa Jurídica 4.4.90.52.00 - Equipamentos e Material Permanente VIGÊNCIA: até o final do exercício financeiro de 2015 PARTES CONTRATANTES: Fundo Municipal de Saúde de Itapororoca e: CT Nº 00095/2015 - 22.05.15 - VLADEMIR DE MATOS LEITÃO - R$ 7.945,00
DIVA MARIA QUEIROZ DA NÓBREGA - Secretária e Gestora do Fundo Munic de Saúde de Itapororoca

EXTRATO DE DISPENSA DE LICITAÇÃO

PROCESSO: Exposição de Motivos nº DV00002/2015. OBJETO: COMPRA E INSTALAÇÃO DE INSTRUMENTOS (RELÓGIO) QUE PERMITAM O CONTROLE SOCIAL DO HORÁRIO. FUNDAMENTO LEGAL: Art. 24, inciso II, da Lei Federal nº 8.666/93 e suas alterações. AUTORIZAÇÃO: Fundo Municipal de Saúde. RATIFICAÇÃO: Secretária e Gestora do Fundo Munic de Saúde de Itapororoca, em 22/05/2015.
DIVA MARIA QUEIROZ DA NÓBREGA - Secretária e Gestora do Fundo Munic de Saúde de Itapororoca

AVISO DE DISPENSA DE LICITAÇÃO Nº DV00002/2015

Nos termos dos elementos constante da respectiva Exposição de Motivos que instrui o processo e observado o parecer da Assessoria Jurídica, referente a Dispensa de Licitação nº DV00002/2015, que objetiva: COMPRA E INSTALAÇÃO DE INSTRUMENTOS (RELÓGIO) QUE PERMITAM O CONTROLE SOCIAL DO HORÁRIO; RATIFICO o correspondente procedimento e ADJUDICO o seu objeto a: VLADEMIR DE MATOS LEITÃO - R$ 7.945,00.

Itapororoca - PB, 22 de maio de 2015.
DIVA MARIA QUEIROZ DA NÓBREGA
Secretária e Gestora

AVISOS DE HOMOLOGAÇÃO PREGÃO PRESENCIAL Nº 13/2015

Nos termos do relatório final apresentado pelo Pregoeiro Oficial e observado parecer da Assessoria Jurídica, referente ao Pregão Presencial nº 00013/2015, que objetiva: AQUISIÇÃO DE KIT'S DE NATALIDADE DESTINADOS AS GESTANTES ASSISTIDAS PELA SECRETARIA DE ASSISTÊNCIA SOCIAL; HOMOLOGO o correspondente procedimento licitatório em favor de: ALEXSANDRA DA COSTA GOMES DE MORAIS 04484781450 - R$ 17.179,20.

PREGÃO PRESENCIAL Nº 14/2015

Nos termos do relatório final apresentado pelo Pregoeiro Oficial e observado parecer da Assessoria Jurídica, referente ao Pregão Presencial nº 00014/2015, que objetiva: CONTRATAÇÃO DE EMPRESAS ESPECIALIZADAS NO FORNECIMENTO DE MATERIAL DE INFORMÁTICA; HOMOLOGO o correspondente procedimento licitatório em favor de: GERALDO VIDAL DA NOBREGA ME - R$ 466.713,00.

PREGÃO PRESENCIAL Nº 15/2015

Nos termos do relatório final apresentado pelo Pregoeiro Oficial e observado parecer da Assessoria Jurídica, referente ao Pregão Presencial nº 00015/2015, que objetiva: CONTRATAÇÃO DE EMPRESAS ESPECIALIZADAS NO FORNECIMENTO DE CÂMARAS, PNEUS, PROTETORES E BATERIAS; HOMOLOGO o correspondente procedimento licitatório em favor de: HC PECAS S/A - R$ 133.990,00; MB AUTO PECAS LIMITADA - EPP - R$ 67.984,00; PNEUCAR-COMERCIO DE PNEUS,PECAS E SERVICOS LTDA - R$ 205.444,00.

Itapororoca - PB, 22 de maio de 2015.
CELSO DE MORAIS ANDRADE NETO
Prefeito

FUNDO MUNICIPAL DE SAÚDE

AVISOS DE LICITAÇÃO PREGÃO PRESENCIAL Nº 11/2015

Torna público que fará realizar através do Pregoeiro Oficial e Equipe de Apoio, sediada na Rua Frei Damião de Bozzano, 007 - Centro - Itapororoca - PB, às 09:00 horas do dia 05 de Junho de 2015, licitação modalidade Pregão Presencial, do tipo menor preço, para: AQUISIÇÃO DE FARMACOS SINTÉTICOS DESTINADOS A SUPRIR AS NECESSIDADES DO FUNDO MUNICIPAL DE SAUDE DE ITAPOROROCA. Recursos: previstos no orçamento vigente. Fundamento legal: Lei Federal nº 10.520/02 e Decreto Municipal nº 028/2005. Informações: no horário das 08:00 as 12:00 horas dos dias úteis, no endereço supracitado. Telefone: (83) 32941112.Email: pmilicitacao2013@hotmail.com

PREGÃO PRESENCIAL Nº 12/2015

Torna público que fará realizar através do Pregoeiro Oficial e Equipe de Apoio, sediada na Rua Frei Damião de Bozzano, 007 - Centro - Itapororoca - PB, às 10:30 horas do dia 05 de Junho de 2015, licitação modalidade Pregão Presencial, do tipo menor preço, para: Contratação de empresa para realizar o transporte de pacientes deste Município. Recursos: previstos no orçamento vigente. Fundamento legal: Lei Federal nº 10.520/02 e Decreto Municipal nº 028/2005. Informações: no horário das 08:00 as 12:00 horas dos dias úteis, no endereço supracitado. Telefone: (83) 32941112. Email: pmilicitacao2013@hotmail.com. Itapororoca - PB, 22 de Maio de 2015

TARCISIO FRANÇA DA SILVA

RESULTADO DE JULGAMENTO TOMADA DE PREÇOS Nº 1/2015

OBJETO: SERVIÇOS DE PAVIMENTAÇÃO E DRENAGEM. LICITANTE DECLARADO VENCEDOR e respectivo valor total da contratação: JF SILVA CONSTRUÇÕES E SERVIÇOS EIRELI - Valor: R$ 733.054,45. Dos atos decorrentes do procedimento licitatório, caberão recursos nos termos do Art. 109, da Lei Federal nº. 8.666/93 e suas alterações. Maiores informações poderão ser obtidas junto a Comissão Permanente de Licitação, Rua Frei Damião Bozzano, 07 - Centro - Itapororoca - PB, no horário das 08:00 as 12:00 horas dos dias úteis. Telefone: (083) 32941112. Email: pmilicitacao2013@hotmail.com

Itapororoca-PB, 7 de maio de 2015.
TARCÍSIO FRANÇA DA SILVA
Presidente da Comissão

PREFEITURA MUNICIPAL DE JUAREZ TÁVORA

AVISO DE LICITAÇÃO TOMADA DE PREÇOS Nº 2/2015.

A PREFEITURA MUNICIPAL DE JUAREZ TÁVORA torna público para conhecimento dos interessados nos termos da Lei Federal nº 8.666/93 e suas alterações posteriores, Lei complementar 123/06 e alterações e demais normas inerentes à espécie, que realizará licitação na modalidade Tomada de Preços do tipo menor preço, no dia 09 de Junho de 2015 as 10h00min, tendo como objetivo: Obra civil pública de Construção de Pavimentação e drenagem nas ruas Projeta A, B e D do Município. A reunião ocorrerá na sala da COPELI no prédio sede da Prefeitura Municipal de Juarez Távora, localizado na Rua José Mendonça de Araújo, Nº 171 - Centro Juarez Távora -PB CEP - 58387-000. Maiores informações através do telefone: (083) 3267-1072 no horário de expediente normal de 08h00min as 12h00min.

Juarez Távora-PB, 21 de Maio de 2015.
JOSÉ DA SILVA OLIVEIRA
Presidente da CPL.

PREFEITURA MUNICIPAL DE MATINHAS

AVISO DE ADJUDICAÇÃO TOMADA DE PREÇOS Nº 1/2015

A Prefeita Municipal de Matinhas no uso de suas atribuições legais, baseada nos termos do relatório final apresentado pelo Pregoeiro Oficial e observado parecer da Assessoria Jurídica, resolve ADJUDICAR o processo referente à TOMADA DE PREÇOS Nº 001/2015. OBJETO: Contratação de empresa para o serviço de pa-

EXEMPLAR DE ASSINANTE DA IMPRENSA NACIONAL

vimentação e drenagem de diversas ruas do município. EMPRESA: Bandeirantes Construção e Urbanismo Ltda. ME - CNPJ: 14.224.419/0001-31. VALOR: R$ 250.089,09.

Matinhas-PB, 18 de Maio de 2015
MARIA DE FÁTIMA SILVA
Prefeita

PREFEITURA MUNICIPAL DE PEDRA LAVRADA

EXTRATO DE CONTRATO

OBJETO: CONSTRUÇÃO DE UMA ESCOLA COM 6 (SEIS) SALAS DE AULA - PROJETO PADRÃO FNDE, localizada na Comunidade Cumarú. .FUNDAMENTO LEGAL: Tomada de Preços nº 00001/2014. DOTAÇÃO: CLASSIFICAÇÃO ORÇAMENTÁRIA: Unidade Orçamentária: 006 - Secretaria Municipal de Educação; Classificação Funcional Programática: 12.361.2006.1014; Dotação: 4.4.90.51.01 - Obras e Instalações; Recursos: FUNDO NACIONAL DE DESENVOLVIMENTO DA EDUCAÇÃO (FNDE) - Termo de Compromisso 19633/2013. VIGÊNCIA: 180 (cento e oitenta) dias PARTES CONTRATANTES: Prefeitura Municipal de Pedra Lavrada e: CT Nº 00091/2014 - 01.07.14 - MDL CONSTRUÇÕES LTDA - R$ 925.178,39

DESPACHO DO PREFEITO
Em,25 de Junho de 2014

TOMADA DE PREÇOS Nº 00001/2014
Nos termos do relatório final apresentado pela Comissão Permanente de Licitação e observado o parecer da Assessoria Jurídica, referente a Tomada de Preços nº 00001/2014, que objetiva: CONSTRUÇÃO DE UMA ESCOLA COM 6 (SEIS) SALAS DE AULA - PROJETO PADRÃO FNDE, localizada na Comunidade Cumarú; HOMOLOGO o correspondente procedimento licitatório e ADJUDICO o seu objeto a: MDL CONSTRUÇÕES LTDA - R$ 925.178,39

ROBERTO JOSÉ VASCONCELOS CORDEIRO

PREFEITURA MUNICIPAL DE PEDRAS DE FOGO

AVIS DE REGISTRO DE PREÇOS

A Prefeitura Municipal De Pedras De Fogo/PB torna público para conhecimento de todos os interessados, o extrato da ata de registro de preços, referente ao Pregão Presencial 008/2015; processo administrativo 023/2015; que teve como objeto o registro de preços para futura e eventual contratação de pessoa jurídica especializada na prestação de serviços de locação de veículos, para serem utilizados pela prefeitura municipal de Pedras de Fogo/PB em suas diversas secretarias, o Fundo Municipal de Saúde e o Fundo Municipal de Assistência Social. Fundamento legal: lei nº 8.666/93, da lei nº 10.520/2002, do decreto nº 7.892/2013 e, processo n° 023/2015. Vencedor: OTAVIO AUGUSTO NOBREGA DE CARVALHO - ME. CNPJ: 02.401.445/0001-09. Valor: R$ 332.850,00. Vigência: a ata de registro de preços terá validade pelo prazo de 12 (doze) meses, contados a partir da data de sua assinatura.

Pedras de Fogo - PB, 15 de abril de 2015.
DERIVALDO ROMÃO DOS SANTOS
Prefeito

PREFEITURA MUNICIPAL DE PILAR

AVISO DE HOMOLOGAÇÃO
PREGÃO PRESENCIAL Nº 16/2015

A PREFEITA CONSTITUCIONAL DO MUNICÍPIO DE PILAR, Estado da Paraíba, usando de suas atribuições legais e de conformidade com o que dispõe a Lei Federal de nº 10.520/02 e subsidiariamente com a Lei n° 8.666/93 e suas alterações posteriores, resolve HOMOLOGAR o Processo Licitatório na modalidade PREGÃO tipo PRESENCIAL de nº 00016/2015, em favor da empresa MARIA SUELY DE ARAÚJO MELO, CNPJ 22.003.194/0001-11, com o valor de R$ 29.700,00 (vinte e nove mil e setecentos reais).

PILAR -PB, 20 de maio de 2015
VIRGINIA MARIA PEIXOTO VELLOSO BORGES
Prefeita

PREFEITURA MUNICIPAL DE PRINCESA ISABEL

AVISO DE LICITAÇÃO
TOMADA DE PREÇOS Nº 1/2015

Objeto: Construção de Pavimentação e Drenagem em Diversas Ruas do Município de Princesa Isabel - PB. Data: 09/06/2015, às 10:00 horas. Informações e aquisição dos editais na sede da prefeitura de 2ª a 6ª das 08:00 às 13:00hrs, à Avenida Presidente João Pessoa, nº 410, Centro, Princesa Isabel - PB.

Princesa Isabel, 21 de maio de 2015.
NÁDIA LEANDRO DA SILVA MEDEIROS.
Presidente CPL

PREFEITURA MUNICIPAL DE QUEIMADAS

AVISO DE CHAMADA PÚBLICA Nº 1/2015

Objeto: Contratação de Agricultores Familiares e/ou Cooperativas para o fornecimento parcelado de gêneros alimentícios para merenda escolar para atender as necessidades da rede municipal de ensino de Queimadas.
ABERTURA: 15/06/2015 ás 09:00h. (horário de Brasília)
INFORMAÇÕES: Os interessados poderão obter o Edital na sala da CPL, Rua João Barbosa da Silva, nº 120, Centro, Queimadas/PB, nos dias úteis, no horário de 8h00 as 12h00. Informações pelo telefone 83-3392-2276.

Queimadas-PB, 21 de Maio de 2015.
MARIA DAS GRAÇAS DE FREITAS VICENTE
Presidente

PREFEITURA MUNICIPAL DE SÃO BENTO

EXTRATO DE CONTRATO

OBJETO: Perfuração e instalação de poços tubulares, com profundidade aproximada de 50(cinqüenta) metros para as comunidades rurais.FUNDAMENTO LEGAL: Dispensa de Licitação nº DP00001/2015.DOTAÇÃO: Recursos convenio TCP 638/2014 e Próprios do Município de São Bento-PB.VIGÊNCIA: 6 (seis) meses.PARTES CONTRATANTES: Prefeitura Municipal de São Bento e: CT Nº 00121/2015 - 21.05.15 - NEWMAQ CONSTRUÇÕES LTDA - R$ 1.027.779,30

PREFEITURA MUNICIPAL DE SÃO JOSÉ DE ESPINHARAS

AVISOS DE LICITAÇÃO
PREGÃO PRESENCIAL Nº 18/2015

OBJETO: Aquisição de peças e acessórios destinados à frota de veículos próprios, locados e maquinas pesadas da Prefeitura de São José de Espinharas - PB. Data e Local, às 08:00 horas do dia 05/06/2015, na sala de reuniões da CPL, na Rua Bossuet Wanderley, n.º 61, Centro, São José de Espinharas - PB.

PREGÃO PRESENCIAL Nº 19/2015

OBJETO: Aquisição por maior desconto de na Contratação de serviços técnicos especializados de mecânica em geral, tais como serviços de: Revisão geral, freios, suspensão, embreagem, caixa de câmbio, motor, injeção eletrônica, ar condicionado, lubrificação, troca de óleo, capotaria, lanternagem, pintura vidraçaria, elétrica e eletrônica, serviço de chaveiro, troca de pneus, baterias e peças de reposição em geral, visando a manutenção preventiva e corretiva dos veículos próprios, locados e maquinas pesadas da Prefeitura de São José de Espinharas - PB. Data e Local, às 11:00 horas do dia 05/06/2015, na sala de reuniões da CPL, na Rua Bossuet Wanderley, n.º 61, Centro, São José de Espinharas - PB.

São José de Espinharas-PB, 22 de Maio de 2015.
JADSON GABLO DA SILVA
Pregoeiro

PREFEITURA MUNICIPAL DE SÃO MAMEDE

EXTRATO DE RESCISÃO

TP Nº 03/2012. CONTRATO 09/2012. OBJETO: Execução de Implantação ou melhoria de obras de Infra - Estrutura Urbana, através da pavimentação em paralelepípedo de diversas Ruas do Município de São Mamede - PB. PARTES: PREFEITURA MUNICIPAL DE SÃO MAMEDE, e MORADA DO SOL CONSTRUÇÕES E EMPREEDIMENTOS LTDA EPP, CNPJ: 14.238.418/0001-46. DATA E ASSINATURA: São Mamede - PB, 27 de Abril de 2015.

PREFEITURA MUNICIPAL DE SERTÃOZINHO

AVISO DE LICITAÇÃO
TOMADA DE PREÇOS Nº 2/2015

Torna público que fará realizar através da Comissão Permanente de Licitação, sediada na Rua Dirson Andrade, 103 - Centro - Sertãozinho - PB, às 09:00 horas do dia 26 de Junho de 2015, licitação modalidade Tomada de Preços, do tipo menor preço, para: CONTRATAÇÃO DE EMPRESA DO RAMO PARA EXECUTAR SERVIÇOS DE PLANEJAMENTO, ELABORAÇÃO E REALIZAÇÃO DE CONCURSO PÚBLICO PARA PROVIMENTO DE VAGAS NO QUADRO DE PESSOAL DA PREFEITURA MUNICIPAL DE SERTÃOZINHO.. Recursos: previstos no orçamento vigente. Fundamento legal: Lei Federal nº 8.666/93 e suas alterações posteriores. Informações: no horário das 08:00 as 12:00 horas dos dias úteis, no endereço supracitado.
Telefone: (083) 3685-1073

Sertãozinho - PB, 8 de Maio de 2015
ADEILDE FARIAS DE SENA
Presidente da Comissão

PREFEITURA MUNICIPAL DE SOLÂNEA

AVISO DE LICITAÇÃO
PREGÃO PRESENCIAL Nº 19/2015

Torna público que fará realizar através do Pregoeiro Oficial e Equipe de Apoio, sediada na Rua Pernambuco, S/N - Centro - Solânea - PB, às 08:30 horas do dia 09 de Junho de 2015, licitação modalidade Pregão Presencial, do tipo menor preço, para: Aquisição de Equipamentos destinados à Academia ao Ar Livre nesta cidade de Solânea/PB. Recursos: previstos no orçamento vigente. Fundamento legal: Lei Federal nº 10.520/02 e Decreto Municipal nº 007/2013. Informações: no horário das 08:00 as 12:00 horas dos dias úteis, no endereço supracitado. Telefone: (083) 3363-1285. Email: licitacoes-solanea@hotmail.com

Solânea - PB, 21 de Maio de 2015
JUSCELINO SOARES DA SILVA
Pregoeiro

PREFEITURA MUNICIPAL DE TAVARES

EXTRATO DE CONTRATO

CONCORRÊNCIA 02/2015. EXTRATO DO CONTRATO N.º 74/2015. PARTES: PREFEITURA MUNICIPAL DE TAVARES - PB, E A VIGA ENGENHARIA EIRELI, CNPJ: 14.575.353/0001-24. OBJETO: Construção de uma Escola com 12 (doze) Salas de Aula. Valor: R$ 3.521.703,81. VIGÊNCIA: 20/05/2015 à 20/05/2016. DATA: Tavares - PB, 20 de Maio de 2015.

AVISO DE HOMOLOGAÇÃO
CONCORRÊNCIA Nº 2/2015.

TERMO DE HOMOLOGAÇÃO. OBJETO: Construção de uma Escola com 12 (doze) Salas de Aula, HOMOLOGADOR: AILTON NIXON SUASSUNA PORTO. PREFEITO CONSTITUCIONAL DE TAVARES - PB. HOMOLOGADA:VIGA ENGENHARIA EIRELI, CNPJ: 14.575.353/0001-24. Valor: R$ 3.521.703,81.

Tavares-PB, 20 de Maio de 2015.
AILTON NIXON SUASSUNA PORTO
Prefeito

ESTADO DO PARANÁ

PREFEITURA MUNICIPAL DE APUCARANA

AVISOS DE LICITAÇÃO
PREGÃO ELETRÔNICO Nº 45/2015

Tipo: Menor Preço por item. OBJETO: Aquisição de material pedagógico e utensílios para atender as necessidades dos CMEIS que atendem as crianças de 0 a 04 anos, através do programa apoio a creches - Brasil Carinhoso - Ministério da Educação Valor Máximo Estimado: R$ 130.528,00 (cento e trinta mil quinhentos e vinte e oito reais); Data de realização: 09 de junho de 2015 às 14:00 horas. Disponível em: Site desta Prefeitura: www.apucarana.pr.gov.br (Diário Oficial - Licitação Prefeitura). Esclarecimentos: das 13:00 às 18:00 horas, telefone: (43)3162-4259.

PREGÃO ELETRÔNICO Nº 44/2015

Tipo: Menor Preço do lote. OBJETO: Contratação de empresa para fabricação e instalação de grades de proteção em barra de ferro maciço, destinadas proteção do CMEI Alice Pereira de Araújo, através do programa de apoio a creches - Brasil Carinhoso - Ministério da Educação Valor Máximo Estimado: R$2.084,99 (dois mil e oitenta e quatro reais e noventa e nove centavos) Data de realização: 09 de junho de 2015 às 09:00 horas. Disponível em: Site desta Prefeitura: www.apucarana.pr.gov.br (Diário Oficial - Licitação Prefeitura). Esclarecimentos: das 13:00 às 18:00 horas, telefone: (43)3162-4259.

Apucarana-PR, 20 de maio de 2015.
CARLOS ALBERTO GEBRIM PRETO
Prefeito

PREFEITURA MUNICIPAL DE ARIRANHA DO IVAÍ

AVISO DE LICITAÇÃO
TOMADA DE PREÇOS Nº 1/2015

O Município de Ariranha do Ivaí, Estado do Paraná, através do Prefeito Municipal, torna público que fará realizar às 09:00 horas, do dia 09/06/2015, na sede da Prefeitura do Município, sala de licitações, sito a Rua Miguel Verenka, 140, Centro, Ariranha do Ivaí, licitação na modalidade TOMADA DE PREÇOS, tipo MENOR PREÇO GLOBAL, a preço fixo e sem reajuste, objetivando a contratação de empresa, por empreitada global, com fornecimento de materiais e mão de obra, para a construção do campo de futebol, conforme Contrato de Repasse OGU nº 806827/2014/ME/CAIXA. A documentação completa do edital e seus respectivos modelos e anexos serão disponibilizados em arquivo digital gravado em CD, podendo ser retirado na Secretaria Administrativa/Departamento de Compras e Licitações da Prefeitura do Município de Ariranha do Ivaí, situada à Rua Miguel Verenka, 140, Centro, mediante a apresentação do recibo de pagamento no valor de R$ 10,00 (dez reais), através da guia de recolhimento em nome do Município. Maiores informações na sede da Prefeitura do Município de Ariranha do Ivaí, endereço supramencionado. Fone: (043) 3433-1013.

Ariranha do Ivaí-PR, 21 de maio de 2015.
SILVIO GABRIEL PETRASSI
Prefeito

COMERCIALIZAÇÃO PROIBIDA POR TERCEIROS

PREFEITURA MUNICIPAL DE BARRACÃO

AVISO DE LICITAÇÃO
TOMADA DE PREÇOS Nº 12/2015

Tipo: Menor Preço Global. Processo Nº 33/2015

O Município de Barracão, Estado do Paraná, inscrito no CNPJ sob nº 75.666.131/0001-01, com sede na Rua São Paulo, nº 235, Centro, Barracão/PR, torna público e para conhecimento dos interessados, que realizará LICITAÇÃO, na modalidade TOMADA DE PREÇOS, as10h00min (dez) horas, do dia 15 de junho de 2015, na forma da Lei 8.666/93 e suas alterações, visando à contratação de empresa para a implantação de Passeios Público Padrão, utilizando blocos pré-fabricados com fck de 35 Mpa e espessura de 06 cm, com área total de 1.393,24 m², sob regime de empreitada global, nas Ruas São Paulo, Padre Arthur, Pernambuco e Avenida Paraná, localizadas no Centro desta Municipalidade.Cópia do edital poderá ser retirada junto ao Departamento de Compras do Município, mediante pagamento de R$ 150,00 (cento e cinquenta reais), no horário normal de expediente.

Barracão-PR, 21 de maio de 2015.
MARCO AURÉLIO ZANDONÁ
Prefeito

PREFEITURA MUNICIPAL DE CAMPINA DA LAGOA

AVISOS DE LICITAÇÃO
CONCORRÊNCIA Nº 1/2015

A Prefeitura Municipal de Campina da Lagoa - Paraná, faz saber que se encontra aberta a Licitação sob a Modalidade Concorrencia nº 1/2015, nos termos da Lei Federal nº 8.666/93 e suas alterações, do tipo MAIOR LANCE/OFERTA e que, às 14:00 horas do dia 23 de junho de 2015, na sala de reuniões da Prefeitura, estará recebendo propostas e documentação para Concessão de Direito de Uso de espaço físico comercial pertencente ao Município de Campina da Lagoa, integrante do Terminal Rodoviário "Vereador José Elias Pereira - Zé Neguinho" - Térreo com localização na Rua Vereador Homero Franco, Campina da Lagoa - Paraná, observadas as características e demais condições especificadas no Edital e em seus Anexos. O Edital contendo todas as informações poderá ser adquirido através do fone/fax (44) 3542-2303 nos horários de expediente, das 08:00 às 11:30 e das 13:30 às 17:00, no Departamento de licitações da Prefeitura Municipal, situada na Praça João XXIII, 996, Centro, Campina da Lagoa, Paraná, CEP:87345-000 ou no site www.campinadalagoa.pr.gov.br.

Campina da Lagoa-PR, 21 de maio de 2015.
ANA CAROLINA GIARETA
Presidente

PREGÃO PRESENCIAL Nº 43/2015

A Prefeitura Municipal de Campina da Lagoa - Paraná, faz saber que se encontra aberta a Licitação sob a Modalidade PREGÃO PRESENCIAL Nº43/2015, nos termos da Lei Federal nº 8.666/93 e suas alterações e Lei 10.520/02, do tipo MENOR PREÇO POR ITEM e que, às 09:00 horas do dia 09 de junho de 2015, na sala de reuniões da Prefeitura, estará recebendo propostas e documentação para o FORNECIMENTO DE POSTES TIPO TULIPA PARA READEQUAÇÃO DA ILUMINAÇÃO DA LAGOA ANTÔNIO CHIQUETO, observadas as características e demais condições especificadas no Edital e em seus Anexos. O Edital contendo todas as informações poderá ser adquirido através do fone/fax (44) 3542-2303 nos horários de expediente, das 08:00 às 11:30 e das 13:30 às 17:00, no Departamento de licitações da Prefeitura Municipal, situada na Praça João XXIII, 996, Centro, Campina da Lagoa, Paraná, CEP:87345-000 ou no site www.campinadalagoa.pr.gov.br.

Campina da Lagoa-PR, 21 de maio de 2015.
EDUARDO ARAGÃO ROMERO SANCHES
Pregoeiro

TOMADA DE PREÇOS Nº 2/2015

A Prefeitura Municipal de Campina da Lagoa - Paraná, faz saber que se encontra aberta a Licitação sob a Modalidade TOMADA DE PREÇOS Nº02/2015, nos termos da Lei Federal nº 8.666/93 e suas alterações, do tipo MENOR PREÇO GLOBAL e que, às 10:00 horas do dia 11 de junho de 2015, na sala de reuniões da Prefeitura, estará recebendo propostas e documentação para perfuração de poço artesiano de até 100 mts, com bomba e painel 5HP e reservatório, para atender ao Programa conscientização ambiental, observadas as características e demais condições especificadas no Edital e em seus Anexos. O Edital contendo todas as informações poderá ser adquirido através do fone/fax (44) 3542-2303 nos horários de expediente, das 08:00 às 11:30 e das 13:30 às 17:00, no Departamento de licitações da Prefeitura Municipal, situada na Praça João XXIII, 996, Centro, Campina da Lagoa, Paraná, CEP:87345-000 ou no site www.campinadalagoa.pr.gov.br.

TOMADA DE PREÇOS Nº 3/2015

A Prefeitura Municipal de Campina da Lagoa - Paraná, faz saber que se encontra aberta a Licitação sob a Modalidade TOMADA DE PREÇOS Nº03/2015, nos termos da Lei Federal nº 8.666/93 e suas alterações, do tipo MENOR PREÇO GLOBAL e que, às 10:00 horas do dia 12 de junho de 2015, na sala de reuniões da Prefeitura, estará recebendo propostas e documentação para construção de estufa 18x10, com sistema de irrigação interna e externa, para atender ao Programa conscientização ambiental, observadas as características e demais condições especificadas no Edital e em seus Anexos. O Edital contendo todas as informações poderá ser adquirido através do fone/fax (44) 3542-2303 nos horários de expediente, das 08:00 às 11:30 e das 13:30 às 17:00, no Departamento de licitações da Prefeitura Municipal, situada na Praça João XXIII, 996, Centro, Campina da Lagoa, Paraná, CEP:87345-000 ou no site www.campinadalagoa.pr.gov.br.

TOMADA DE PREÇOS Nº 4/2015

A Prefeitura Municipal de Campina da Lagoa - Paraná, faz saber que se encontra aberta a Licitação sob a Modalidade TOMADA DE PREÇOS Nº04/2015, nos termos da Lei Federal nº 8.666/93 e suas alterações, do tipo MENOR PREÇO GLOBAL e que, às 14:00 horas do dia 12 de junho de 2015, na sala de reuniões da Prefeitura, estará recebendo propostas e documentação para construção de almoxarifado de 10,50 m2, para atender ao Programa conscientização ambiental, observadas as características e demais condições especificadas no Edital e em seus Anexos. O Edital contendo todas as informações poderá ser adquirido através do fone/fax (44) 3542-2303 nos horários de expediente, das 08:00 às 11:30 e das 13:30 às 17:00, no Departamento de licitações da Prefeitura Municipal, situada na Praça João XXIII, 996, Centro, Campina da Lagoa, Paraná, CEP:87345-000 ou no site www.campinadalagoa.pr.gov.br.

TOMADA DE PREÇOS Nº 7/2015

A Prefeitura Municipal de Campina da Lagoa - Paraná, faz saber que se encontra aberta a Licitação sob a Modalidade TOMADA DE PREÇOS Nº07/2015, nos termos da Lei Federal nº 8.666/93 e suas alterações, do tipo MENOR PREÇO GLOBAL e que, às 14:00 horas do dia 11 de junho de 2015, na sala de reuniões da Prefeitura, estará recebendo propostas e documentação para fornecimento e instalação de parque infantil para readequação da Lagoa Antonio Chiqueto, para atender ao Programa conscientização ambiental, observadas as características e demais condições especificadas no Edital e em seus Anexos. O Edital contendo todas as informações poderá ser adquirido através do fone/fax (44) 3542-2303 nos horários de expediente, das 08:00 às 11:30 e das 13:30 às 17:00, no Departamento de licitações da Prefeitura Municipal, situada na Praça João XXIII, 996, Centro, Campina da Lagoa, Paraná, CEP:87345-000 ou no site www.campinadalagoa.pr.gov.br.

Campina da Lagoa-PR, 21 de maio de 2015.
ANA CAROLINA GIARETA
Presidente

PREFEITURA MUNICIPAL DE CAMPO LARGO

RESULTADO DE JULGAMENTO
TOMADA DE PREÇOS Nº 6/2015

Comunicamos o resultado da licitação supra, que teve como vencedora a proposta da empresa: HD Construções e Empreendimentos Ltda - EPP, para o item 01 no valor de R$ 270.578,55 e para o item 02 no valor de R$ 374.181,17.

Campo Largo-PR, 20 de maio de 2.015.
AGLAIR T. C. R. ANDRADE
Presidente da Comissão

PREFEITURA MUNICIPAL DE CASCAVEL

AVISO DE LICITAÇÃO
CONCORRÊNCIA Nº 2/2015

Tipo: (menor preço). Objeto: Reforma do Estádio Olímpico de Cascavel. Encontra-se a disposição no endereço www.cascavel.pr.gov.br no link "licitações" o Comunicado II da licitação em epigrafe - Cascavel/PR.

Em 22 de maio de 2015.
MARLY DO ROCIO CÔRREA
Diretora do Departamento Compras

AVISO DE LICITAÇÃO
PREGÃO ELETRÔNICO Nº 69/2015 (SEMUC)

Tipo: (menor preço). Aquisição de materiais esportivos, equipamentos de informática, roupeiro e instrumentos musicais para o Centro de Artes e Esportes Unificados - CEU. Abertura: dia 09/06/2015 às 09h01min. O texto do edital e informações poderão ser obtidas no Paço Municipal de Cascavel. Tel.: 0xx 45 3321 2216. Sites: www.bbmnet.com.br ou www.cascavel.pr.gov.br. Cascavel/PR.

Em 22 de maio de 2015.
MARLY DO ROCIO CORREA
Diretora do Departamento de Compras

PREFEITURA MUNICIPAL DE CIANORTE

AVISO DE LICITAÇÃO
TOMADA DE PREÇOS Nº 10/2015

O Município de Cianorte, através da Divisão de Licitações, torna público, para conhecimento a quem interessar possa, que com autorização do Exmo. Sr. Prefeito, e de acordo com a legislação em vigor, que fará realizar, às 14:30 horas do dia 12 de junho de 2015, na Sala de Reuniões da Divisão de Licitações, sito no Centro Cívico, nº 100, Cianorte, Paraná, TOMADA DE PREÇOS, tipo menor preço. Objeto: Contratação de empresa para execução de obra de revitalização do Parque de Exposição Wilson Varella, por intermédio do Termo de Compromisso nº 795567 / 2013 / MINISTÉRIO DO TURISMO / CAIXA, celebrados entre a União Federal e o Município de Cianorte - PR. Valor Máximo: R$ 271.155,66 (duzentos e setenta e um mil cento e cinquenta e cinco reais e sessenta e seis centavos). Prazo para execução: 03 (três) meses. O Edital e seus respectivos modelos, adendos e anexos, poderão ser examinados e/ou retirados no endereço acima indicado, no horário de expediente, ou através do site www.cianorte.pr.gov.br/licitacoes. Informações adicionais, dúvidas e pedidos de esclarecimentos deverão ser dirigidos à Comissão de Licitações - Telefones 44-3619-6207, 3619-6208, 3619-6209 e 3619-6210.

Cianorte-PR, 21 de maio de 2015.
ALESSANDRA SEGANTIM
Chefe da Divisão de Licitações
Em Exercício

PREFEITURA MUNICIPAL DE DOIS VIZINHOS

AVISO DE LICITAÇÃO
PREGÃO PRESENCIAL Nº 79/2015 -SRP

Objeto: Registro de Preços Objetivando A Futura e Eventual Contratação de Empresa Para O Fornecimento de Refeições Para Atender As Diversas Secretarias do Município de Dois Vizinhos - Exclusivo Para Micro e Pequena Empresa, (Lei N° 8.666/93, Art. 21). Data e Horário para o Credenciamento: 09 de junho de 2015 às 13h30min. Início da Sessão Pública: 09 de junho de 2015 às 13h40min. Local de Entrega e Abertura dos Envelopes: Av. Rio Grande do Sul, 130 - Centro, Na Cidade de Dois Vizinhos, Estado do Paraná, Na Sede da Prefeitura Municipal. O edital estará à disposição dos interessados no Departamento de Administração, na sede da Prefeitura Municipal e no site www.doisvizinhos.pr.gov.br serviços/licitações. Informações complementares através do fone: (46) 3536 8848 ou 3536 8800.

Dois Vizinhos-PR, 21 de maio de 2015.
RAUL CAMILO ISOTTON
Prefeito

PREFEITURA MUNICIPAL DE FAZENDA RIO GRANDE SECRETARIA MUNICIPAL DE PLANEJAMENTO E FINANÇAS

AVISO DE LICITAÇÃO
PREGÃO PRESENCIAL Nº 23/2015

Processo Administrativo nº. 059/2015 Protocolo nº 1574/2015. Tipo: Menor Preço Por Lote. OBJETO: Registro de Preço para Aquisição de Mobiliário, conforme solicitação das Secretarias desta Municipalidade. LEGISLAÇÃO: Lei Federal nº 8.666/1993 e nº 10.520/2002, Lei Complementar n° 123/2006 Lei Municipal nº. 260/2005 e Decreto Municipal nº. 1254/2006. Horário/Data da Abertura: às 14h00min do dia 10 de Junho de 2015. Local: Prefeitura Municipal de Fazenda Rio Grande, situada à Rua Jacarandá, 300 - Nações - Sala de Licitações da Prefeitura. O edital completo estará à disposição dos interessados entre os dias 25 de Maio a 10 de Junho de 2015, no endereço eletrônico http://www.fazendariogrande.pr.gov.br/ e na Secretaria Municipal de Planejamento e Finanças - Setor de Licitações.

Fazenda Rio Grande-PR, 22 de maio de 2015.
LUIZ RAFAEL LOPES
Pregoeiro

PREFEITURA MUNICIPAL DE FIGUEIRA

AVISO DE LICITAÇÃO
CONCORRÊNCIA Nº 1/2015

Processo Licitatório Nº 45/2015.

A Prefeitura Municipal de Figueira, Estado do Paraná, pessoa jurídica de direito publico interno, inscrito no CNPJ sob o nº 78.063.732/0001-18, com sede na Rua Zoilo Meira Simões, 410, Figueira-PR, através do Presidente da Comissão Permanente de Licitação, legalmente designado através da Portaria nº. 003/2015 de 08/01/2015, torna publico que fará realizar, as 09:00 horas do dia 13/07/2015 na Rua Dr. Zoilo Meira Simões, nº. 410 em Figueira, Paraná, Brasil, CONCORRENCIA PÚBLICAS, sob regime de empreitada a preço global-lote, para execução do objeto: CONTRATAÇÃO DE EMPRESA DE ENGENHARIA PARA REALIZAÇÃO DA OBRA DE PAVIMENTAÇÃO ASFÁLTICA COM CBUQ NAS RUAS DO MUNICÍPIO DE FIGUEIRA, sendo 05 (cinco) Lotes, referente aos Contratos de Repasse firmados com a Caixa Econômica Federal. A Pasta Técnica com o inteiro teor do edital e seus respectivos modelos, adendos e anexos poderá ser examinada no endereço acima em horário comercial. O Edital e anexos estarão dis-

EXEMPLAR DO ASSINANTE DA IMPRENSA NACIONAL

ponível no site: www.figueira.pr.gov.br O LICITADOR não assume responsabilidade com a proposta da proponente que não adquiriu este Edital junto ao Município, seus modelos e anexos diretamente do LICITADOR. Informações pelo fone 43-3547.1114, e-mail: licitacao@figueira.pr.gov.br

Figueira-PR, 21 de maio de 2015.
GEANDRO CICERO DE LIMA
Presidente da Comissão

PREFEITURA MUNICIPAL DE GUAPIRAMA

AVISOS DE LICITAÇÃO
PREGÃO PRESENCIAL Nº 35/2015 - SRP

Processo 059/2015 Tipo: Menor Preço Por Item.

O Município de Guapirama, Estado do Paraná, torna público que fará realizar licitação, na modalidade Pregão Presencial, que tem por objeto a seleção de proposta visando à CONTRATAÇÃO DE EMPRESA ESPECIALIZADA PARA REALIZAÇÃO DE GRAVAÇÃO DE SPOTS EM ESTÚDIO E SERVIÇOS DE DIVULGAÇÃO E PROPAGANDA EM CARRO DE SOM, POR UM PERÍODO DE 12 MESES no valor máximo de R$ 8.800,00 (oito mil e oitocentos reais) de acordo com especificações e condições constante do edital de licitação pregão presencial 035/2015 e seus anexos. Data e Horário da Sessão Pública: 02 de Junho ÀS 09:00 HORAS, na sede da Prefeitura Municipal de Guapirama, sita à Rua Dois de Março, 460. A pasta técnica, com o inteiro teor do edital e seus respectivos modelos, adendos e anexos poderão ser examinados no endereço, acima indicado, no horário comercial, ou pelo endereço eletrônico www.guapirama.pr.gov.br. Informações adicionais, dúvidas e pedidos de esclarecimento deverão ser dirigidos à Comissão de Licitação no endereço acima mencionado, fone/fax: (043) 3573-1122.

Guapirama-PR, 20 de Maio de 2015.

PREGÃO PRESENCIAL Nº 37/2015 - SRP

Processo 061/2015 Tipo: Menor Preço Por Item.

O Município de Guapirama, Estado do Paraná, torna público que fará realizar licitação, na modalidade Pregão Presencial, que tem por objeto a seleção de proposta visando AQUISIÇÃO DE FRALDAS DESCARTÁVEIS PARA DEPARTAMENTO DE SAÚDE E ASSISTENCIA SOCIAL no valor Maximo de R$ 17.522,67 (dezessete mil quinhentos vinte e dois reais e sessenta e sete centavos) de acordo com especificações e condições constante do edital de licitação pregão presencial 037/2015 e seus anexos. Data e Horário da Sessão Pública: 10 de junho ÀS 09:00 HORAS, na sede da Prefeitura Municipal de Guapirama, sita à Rua Dois de Março, 460. A pasta técnica, com o inteiro teor do edital e seus respectivos modelos, adendos e anexos poderão ser examinados no endereço, acima indicado, no horário comercial, ou pelo endereço eletrônico www.guapirama.pr.gov.br. Informações adicionais, dúvidas e pedidos de esclarecimento deverão ser dirigidos à Comissão de Licitação no endereço acima mencionado - fone/fax: (0**43) 3573-1122.

Guapirama-PR, 21 de maio de 2015.

PREGÃO PRESENCIAL Nº 36/2015 - SRP

Processo 060/2015 Tipo: Menor Preço Por Item.

O Município de Guapirama, Estado do Paraná, torna público que fará realizar licitação, na modalidade Pregão Presencial, que tem por objeto a seleção de proposta visando AQUISIÇÃO DE MATERIAIS DE CONSUMO DIVERSIFICADO, (ACABAMENTOS, PINTURAS E ACESSORIOS, ELETRICOS, HIDRAULICOS E SANITARIOS), PARA ATENDER TODOS OS DEPARTAMENTOS DA ADMINISTRAÇÃO PUBLICA POR UM PERÍODO DE 12 MESES no valor máximo de R$ 642.470,26 (seiscentos e quarenta e dois mil quatrocentos e setenta reais e vinte e seis centavos), de acordo com especificações e condições constante do edital de licitação pregão presencial 036/2015 e seus anexos. Data e Horário da Sessão Pública: 03 de junho ÀS 09:00 HORAS, na sede da Prefeitura Municipal de Guapirama, sita à Rua Dois de Março, 460. A pasta técnica, com o inteiro teor do edital e seus respectivos modelos, adendos e anexos poderão ser examinados no endereço, acima indicado, no horário comercial, ou pelo endereço eletrônico www.guapirama.pr.gov.br. Informações adicionais, dúvidas e pedidos de esclarecimento deverão ser dirigidos à Comissão de Licitação no endereço acima mencionado - fone/fax: (0**43) 3573-1122.

Guapirama-PR, 20 de maio de 2015.
SOLANGE BRANDELIK CHOMA
Pregoeira

PREFEITURA MUNICIPAL DE IBAITI

AVISO DE LICITAÇÃO
PREGÃO PRESENCIAL Nº 17/2015

Processo Administrativo nº 99/2015.Objeto: Aquisição de Uma Motoniveladora e Dois Caminhões Caçamba, Com Recursos do Ministério da Agricultura, Pecuária e Abastecimento, Convênio, conforme especificações e denominações constante no Termo de Referência do presente Edital. Críterio de Julgamento: Menor Preço Por item Valor Maximo da Proposta: R$ 1.000.000,00 (Um Milhão de Reais). Protocolo dos envelopes Proposta e Habilitação: até as 09:00 (nove horas) do dia 09/06/2015 (nove dias de junho de 2015). Credenciamento: até as 09:10 (nove horas e dez minutos) do dia 09/06/2015 (nove dias de junho de 2015). Abertura da Licitação: as 09:10 (nove horas e dez minutos) do dia 09/06/2015 (nove dias de junho de 2015). Local da realização da licitação: Sala de Reuniões do Paço Municipal, Praça dos Três Poderes nº 23, CEP 84.900-000, Ibaiti, Estado do Paraná. Retirada do Edital: Disponivel na integra no site do Município de Ibaiti no endereço eletrônico www.ibaiti.pr.gov.br, ou solicitado via e-mail no endereço eletrônico licitaibaiti@hotmail.com, ou junto ao Departamento de Compras e Licitações da Prefeitura Municipal de Ibaiti/Pr.

Ibaiti-PR, 22 de maio de 2015.
ROBERTO REGAZZO
Prefeito

PREFEITURA MUNICIPAL DE LARANJEIRAS DO SUL

AVISO DE LICITAÇÃO
CONCORRÊNCIA Nº 3/2015 - PMLS

Objeto: Contratação de médicos: Clínico Geral para compor a equipe do programa Saúde na Família e Ginecologista e Obstetra para prestar atendimento no centro de Saúde Barão do Rio Branco.
Tipo Licitação: Menor Preço Global.
Abertura dos Envelopes: 25 de junho de 2015, às 9h00min.
Autorização: Sirlene Pereira Ferreira Svartz - Prefeita Municipal.
Informações Sobre Edital: A íntegra deste Edital e seus anexos estarão disponíveis para consulta no Departamento de Licitações do Município de Laranjeiras do Sul, à partir de 21 de maio de 2015 no horário normal de expediente ou através do email licitação@ls.pr.gov.br.

Laranjeiras do Sul-PR, 20 de maio de 2015.
GILSON FERREIRA CELLA
Presidente da Comissão de Licitação

PREFEITURA MUNICIPAL DE LOBATO

AVISO DE LICITAÇÃO
PREGÃO PRESENCIAL Nº 13/2015 - PML

A Pregoeira da PREFEITURA MUNICIPAL DE LOBATO, no exercício das atribuições que lhe confere a Portaria nº. 002-2015, de 05/01/2015, torna público para conhecimento dos interessados, que fará realizar Licitação na modalidade PREGÃO PRESENCIAL, sob o nº. 013/2015 - PML, do tipo MENOR PREÇO POR ITEM, conforme especificado no Edital.

Do Objeto: PREGÃO PRESENCIAL PARA AQUISIÇÃO DE 01(UM) VEÍCULO 0 KM, TIPO VAN, para transporte de passageiros do Município de Lobato/PR, conforme solicitação da Chefia de Gabinete desta Municipalidade.

Do recebimento e abertura dos envelopes:

Os envelopes serão recebidos até às 09h15min do dia 03 de Junho de 2015, sendo que a sessão pública para abertura e julgamento será no mesmo dia, às 09h30min, na sala de reuniões da Prefeitura Municipal.

Maiores informações pelo telefone (44-3249-1414) e cópias do Edital poderão ser obtidas na Prefeitura Municipal de Lobato, na Rua Antonio Coletto nº 1260 Centro, Lobato Estado do Paraná, na Unidade de Compras e Licitações, no horário de expediente, de segunda a sexta feira, das 08:00 às 12:00, e das 14:00 às 17:00, no endereço supra ou no site www.lobato.pr.gov.br - Link Licitações.

Lobato, 21 de maio de 2015.
FABIO CHICAROLI
Prefeito

PATRINY LEOSINA MACIEL SIQUEIRA ROMANIN
Pregoeira

PREFEITURA MUNICIPAL DE MATINHOS

EXTRATO DE CONTRATO Nº 59/2015 - PMM

TOMADA DE PREÇOS Nº 009/2015 - PMM
PROCESSO Nº 086/2015 - PMM
CONTRATANTE: MUNICÍPIO DE MATINHOS
CONTRATADA: CONSTRUTORA MAV LTDA ME
CNPJ Nº: 07.525.537/0001-14
OBJETO: EXECUÇÃO DE REMANESCENTE DA OBRA DA UNIDADE BÁSICA DE SAÚDE DO PEREQUÊ, conforme edital.
DOTAÇÃO ORÇAMENTÁRIA:
Secretaria:12 Secretaria M. de Saúde
Unidade:12.01 Fundo Municipal de Saúde
Funcional Programática:10.301.0113.2050
Projeto/Atividade: Ações do eixo de Atenção Básica em Saúde
Reduzido: 2846
Categoria Econômica:4.4.90.51.00- Obras e Instalações
Desdobramento Reduzido: 4.4.90.51.01.07 - Postos de Saúde - 2847
Fonte de Recurso: 303 - R$ 89.003,02
Funcional Programática: 10.301.0113.1011
Projeto/Atividade: Construção de UBS
Reduzido: 2581
Categoria Econômica: 4.4.90.51.00 - Obras e Instalações
Desdobramento Reduzido: 4.4.90.51.01.07 - Postos de Saúde - 2582
Fonte de Recurso: 500 - R$ 42.685,50
Reservas de saldo nºs 1541 e 1542
VALOR: R$121.260,19 (cento e vinte e um mil duzentos e sessenta reais e dezenove centavos).
PRAZO DE VIGÊNCIA: 60 (sessenta) dias.
DATA DA ASSINATURA: 18/05/2015.

EXTRATO DE CONTRATO Nº 58/2015 - PMM

TOMADA DE PREÇOS Nº 008/2015 - PMM
PROCESSO Nº 085/2015 - PMM
CONTRATANTE: MUNICÍPIO DE MATINHOS
CONTRATADA: CONSTRUTORA MAV LTDA ME
CNPJ Nº: 07.525.537/0001-14
OBJETO: EXECUÇÃO DE REMANESCENTE DA OBRA DA UNIDADE BÁSICA DE SAÚDE DO SERTÃOZINHO, conforme edital.
DOTAÇÃO ORÇAMENTÁRIA:
Secretaria:12 Secretaria M. de Saúde
Unidade: 12.01 Fundo Municipal de Saúde
Funcional Programática:10.301.0113.2050
Projeto/Atividade: Ações do eixo de Atenção Básica em Saúde
Reduzido: 2846
Categoria Econômica: 4.4.90.51.00- Obras e Instalações
Desdobramento Reduzido: 4.4.90.51.01.07 - Postos de Saúde - 2847
Fonte de Recurso: 303 - R$ 69.173,62
Funcional Programática: 10.301.0113.1011
Projeto/Atividade: Construção de UBS
Reduzido: 2581
Categoria Econômica: 4.4.90.51.00 - Obras e Instalações
Desdobramento Reduzido: 4.4.90.51.01.07 - Postos de Saúde - 2582
Fonte de Recurso: 500
Reserva de saldo nº 1543
VALOR: R$64.155,28 (sessenta e quatro mil cento e cinqüenta e cinco reais e vinte e oito centavos).
PRAZO DE VIGÊNCIA: 04 (quatro) meses.
DATA DA ASSINATURA: 18/05/2015.

PREFEITURA MUNICIPAL DE NOVA AURORA

AVISO DE LICITAÇÃO Nº 39/2015
PREGÃO ELETRÔNICO Nº 26/2015

O Município de Nova Aurora/Pr, avisa aos interessados que fará realizar no dia 08 de junho de 2015, LICITAÇÃO na modalidade PREGÃO, na forma ELETRÔNICA do tipo MENOR PREÇO POR LOTE, destinado exclusivamente à participação de Microempresas (ME) e Empresas de Pequeno Porte (EPP), conforme determinação do art. 48, Inciso I da Lei Complementar nº 147/2014, visando à contratação de empresa(s) do ramo pertinente para fornecimento de material pedagógico e de expediente e utensílios domésticos, para aplicação dos recursos referentes ao Projeto AFAI - Família Paranaense. Recebimento das propostas: até as 09:00 horas do dia 08/06/15. Início da sessão de disputa de preços: 09:15 horas do mesmo dia. A retirada do Edital poderá ser realizada através do site: http://www.licitacoes-e.com.br. Demais informações pertinentes a presente Licitação, será fornecida aos interessados junto ao Departamento de Licitação da Prefeitura Municipal de Nova Aurora, pelo telefone (045) 3243-1122.

Nova Aurora-PR, 20 de maio de 2015.
JOSE APARECIDO DE PAULA E SOUZA
Prefeito

AVISO DE LICITAÇÃO Nº 40/2015
PREGÃO ELETRÔNICO Nº 27/2015

O Município de Nova Aurora/Pr, avisa aos interessados que fará realizar no dia 09 de junho de 2015, LICITAÇÃO na modalidade PREGÃO, na forma ELETRÔNICA do tipo MENOR PREÇO POR LOTE, destinado exclusivamente à participação de Microempresas (ME) e Empresas de Pequeno Porte (EPP), conforme determinação do art. 48, Inciso I da Lei Complementar nº 147/2014, visando à contratação de empresa do ramo pertinente para fornecimento de materiais de artesanato e aviamentos em geral para utilização nas oficinas de artesanato do Centro de Referencia da Assistência Social - CRAS. Recebimento das propostas: até as 09:00 horas do dia 09/06/15. Início da sessão de disputa de preços: 09:15 horas do mesmo dia. A retirada do Edital poderá ser realizada através do site: http://www.licitacoes-e.com.br. Demais informações pertinentes a presente Licitação, será fornecida aos interessados junto ao Departamento de Licitação da Prefeitura Municipal de Nova Aurora, pelo telefone (045) 3243-1122.

Nova Aurora-PR, 20 de maio de 2015.
JOSE APARECIDO DE PAULA E SOUZA
Prefeito

AVISO DE LICITAÇÃO Nº 41/2015
PREGÃO ELETRÔNICO Nº 28/2015

Destinada Exclusivamente à Participação de ME's e EPP's

O Município de Nova Aurora/Pr avisa aos interessados que fará realizar no dia 09 de junho de 2015, LICITAÇÃO na modalidade PREGÃO, na forma ELETRÔNICA do tipo MENOR PREÇO POR LOTE, destinada exclusivamente à participação de Microempresas (ME) e Empresas de Pequeno Porte (EPP), conforme determinação do art. 48, Inciso I da Lei Complementar nº 147/2014, visando à contratação de empresa do ramo pertinente para fornecimento e instalação de 27 (vinte e sete) condicionadores de ar tipo split no Centro de Saúde Municipal e Postos de Saúde Arnaldo Busato, localizado no Distrito Marajó; Hermínio Alegra, localizado na Comunidade de Pal-

COMERCIALIZAÇÃO PROIBIDA POR TERCEIROS

mital e Sebastião Patrício, localizado no Distrito de Palmitópolis. Recebimento das propostas: até as 14:00 horas do dia 09/06/15. Início da sessão de disputa de preços: 14:15 horas do mesmo dia. A retirada do Edital poderá ser realizada através do site: http://www.licitacoes-e.com.br. Demais informações pertinentes a presente Licitação, será fornecida aos interessados junto ao Departamento de Licitação da Prefeitura Municipal de Nova Aurora, pelo telefone (045) 3243-1122.

Nova Aurora-PR, 21 de maio de 2015.
JOSE APARECIDO DE PAULA E SOUZA
Prefeito

PREFEITURA MUNICIPAL NOVA ESPERANÇA

AVISO DE LICITAÇÃO
TOMADA DE PREÇOS Nº 2/2015-PMNE

O Município de Nova Esperança, Estado do Paraná, torna público para conhecimento dos interessados, que fará realizar Licitação na modalidade Tomada de Preço nº. 002/2015-PMNE, do tipo Menor Preço, e regime de execução EMPREITADA POR PREÇO GLOBAL.

Do Objeto da Licitação: CONTRATAÇÃO DE EMPRESA DE ENGENHARIA PARA CONSTRUÇÃO DE QUADRA POLIESPORTIVA COM COBERTURA E VESTUÁRIO NA ESCOLA MUNICIPAL NICE BRAGA, através do Termo de Compromisso PAC2 04441/2013, firmado entre o Município de Nova Esperança e o Governo Federal, com recursos financeiros oriundos do Fundo Nacional de Desenvolvimento da Educação - FNDE.

Do recebimento e abertura dos envelopes: Os envelopes serão recebidos até as 08h45min, do dia 17 de junho de 2015, sendo que sessão pública para abertura e julgamento será no mesmo dia, às 09 horas, na sala de reuniões da Prefeitura Municipal.

Mais informações e cópias do Edital poderão ser obtidas na Unidade de Compras e Licitações, no horário de expediente, de segunda a sexta feira, das 08h às 11h30min, e das 13h30min às 17h, na Avenida Rocha Pombo, 1453, telefone (44-3252 4545), fax 44-3252 4545 - "email" licitacao@novaesperanca.pr.gov.br.

Em 21 de maio de 2015.
GERSON ZANUSSO
Prefeito

PREFEITURA MUNICIPAL DE PAIÇANDU

AVISO DE LICITAÇÃO
PREGÃO PRESENCIAL Nº 55/2015
Menor Preço

OBJETO: REGISTRO DE PREÇOS visando aquisição de equipamentos e materiais permanentes para o Hospital Municipal São José, conforme proposta nº 09113.516000/1130-08 do Ministério da Saúde, nas quantidades, forma e condições estabelecidas no presente Edital e seus Anexos. ABERTURA: Às 09:30Hs do dia 16 de junho de 2015, na Sala de Licitações, situada na Prefeitura Municipal de Paiçandu Maiores Informações e cópias do Edital poderão ser obtidas no Departamento de Licitações, no horário de expediente, de Segunda a Sexta-feira, entre às 08:30 às 17:00 horas. Fone: 44.3244.0411.

Paiçandu -PR, 22 de maio de 2015.
TARCISIO MARQUES DOS REIS
Prefeito

PREFEITURA MUNICIPAL DE PALMAS

AVISO DE LICITAÇÃO
TOMADA DE PREÇOS Nº 6/2015

Processo Licitatório n.º 93/2015

O Município de Palmas, Estado do Paraná, inscrito no CNPJ/MF sob o n° 76.161.181/0001-08, com sede à Avenida Clevelândia, n°. 521, Centro, através da Comissão Permanente de Licitação constituída e nomeada através do Decreto n° 3.097 de 05/05/2015, torna público aos interessados que realizará processo de licitação na modalidade de Tomada de Preço p/ Obras e Serv. Engenharia nº. 6/2015, conforme especificações deste certame nas condições fixadas no Edital e seus anexos, sendo a licitação do tipo "MENOR PREÇO GLOBAL".

DATA E HORÁRIO DA LICITAÇÃO: 09:15 do dia 11/06/2015;

ENDEREÇO: sala de reuniões da Prefeitura Municipal, Av. Clevelândia, 521 - Centro, Palmas - Paraná.

MODALIDADE: Tomada de Preço p/ Obras e Serv. Engenharia

TIPO DE JULGAMENTO: MENOR PREÇO GLOBAL.

OBJETO: Empreitada Global de material e mão de obra para Revitalização da Orla da Hípica, referente ao Contrato de Repasse n° 804504/2014/MINISTÉRIO DO TURISMO/CAIXA no Município de Palmas - PR, conforme especificações anexas ao edital.

DATA E HORÁRIO DO PROTOCOLO DOS ENVELOPES: 09:00 do dia 11/06/2015;

LOCAL DO PROTOCOLO: no Protocolo da Divisão de Licitações ou à Comissão Permanente de Licitação na sede do Município de Palmas - PR, na Avenida Clevelândia, n.521.

Local para informações e obtenção do instrumento convocatório e seus anexos: Divisão de Licitações - Av. Clevelândia, n.521 - centro - Palmas - PR telefone (046) 3263-7000 - Site: www.pmp.pr.gov.br.

Palmas - PR, 21 de maio de 2015.
VERA LUCIA RAMELA DOS SANTOS DE ANDRADE
Presidente da Comissão

PREFEITURA MUNICIPAL DE PARAÍSO DO NORTE

AVISO DE LICITAÇÃO
TOMADA DE PREÇOS Nº 7/2015-PMPN

PROCESSO ADMINISTRATIVO Nº 1371/2015
MENOR PREÇO GLOBAL
OBJETO: Implantação de Galeria e Pavimentação na Avenida José Margonar e Outras Ruas. RECURSOS: Ministério das Cidades/Caixa/Contrato de Repasse nº 806341/2014 - Processo nº 2613.1018765-85/2014. OBRA: Implantação de Galeria e Pavimentação na Avenida José Margonar e Outras Ruas. O valor máximo da obra é de R$ 802.489,18 (oitocentos e dois mil, quatrocentos e oitenta e nove reais e dezoito centavos). DATA DA TOMADA DE PREÇO: 12 de junho de 2015 HORAS: 14h. Licitação de acordo com a Lei 8.666/93, suas alterações e demais legislações aplicáveis. LOCAL: O Edital completo poderá ser adquirido junto ao Departamento de licitações, na Prefeitura Municipal de Paraíso do Norte, Estado do Paraná, sito a Avenida Tapejara 88, durante o horário de normal de expediente, das 8h às 11h e das 13h às 17h horas, ou através dos e-mail compras@paraisodonorte.pr.gov.br; planejamento@paraisodonorte.pr.gov.br.

Paraíso do Norte, 21 de maio de 2015.
CARLOS ALBERTO VIZZOTTO
Prefeito

PREFEITURA MUNICIPAL DE REBOUÇAS

EXTRATO DE CONTRATO Nº 63/2015

TOMADA DE PEÇO 04/2015. Objeto da Licitação: Construção do Centro Especializado de Assistência Social -CREAS, conforme Convenio com a União Federal, por intermédio do Fundo Nacional de Assistência Social -FNS, representado pela Caixa Econômica Federal, objetivando a execução de ações relativas ao MDS/FNAS-SUAS-Proteção Social Especial-CREAS, Contrato de repasse nº 813460/2014-FNAS/Caixa- Processo nº 3683.1021588-74/2014-Contratante: Município de Rebouças-Contratado: CONSTRUTORA MIKOVSKI LTDA- CNPJ: 08.777.610/0001-08,DO VALOR GLOBAL: O valor total deste contrato é de R$ 435.233,96 (quatrocentos e trinta e cinco mil, duzentos e trinta e três reais e noventa e seis centavos), referente a TOMADA DE PREÇOS 04/2015. Data: Rebouças, 21 de maio de 2015.

AVISO DE HOMOLOGAÇÃO
TOMADA DE PREÇOS

O Prefeito Municipal CLAUDEMIR DOS SANTOS HERTHEL, no uso das atribuições que lhe são conferidas pela legislação em vigor, especialmente pela Lei Nr. 8.666/93 e alterações posteriores, a vista do parecer conclusivo exarado pela Comissão de Licitações, resolve: HOMOLOGAR a presente Licitação nestes termos: Licitação nº: 4/2015.Modalidade:Tomada de Preços. Data Homologação:21/05/2015-Objeto da Licitação: Construção do Centro Especializado de Assistência Social -CREAS, conforme Convenio com a União Federal, por intermédio do Fundo Nacional de Assistência Social -FNS, representado pela Caixa Econômica Federal, objetivando a execução de ações relativas ao MDS/FNAS- SUAS-Proteção Social Especial-CREAS, Contrato de repasse nº 813460/2014-FNAS/Caixa-Processo nº 3683.1021588-74/2014- Fornecedores e Itens Vencedores (cfe. Cotação):Construção do Centro Especializado de Assistência Social -CREAS, conforme Convenio com a União Federal, por intermédio do Fundo Nacional de Assistência Social -FNS, representado pela Caixa Econômica Federal, objetivando a execução de ações relativas ao MDS/FNAS- SUAS-Proteção Social Especial-CREAS, Contrato de repasse nº 813460/2014-FNAS/Caixa-Processo nº 3683.1021588-74/2014-1) CONSTRUTORA MIKOVSKI LTDA inscrito no CNPJ/CPF Nº 08777610000108 (valor total dos itens vencidos) R$ 435.233,96 (quatrocentos e trinta e cinco mil, duzentos e trinta e três reais e noventa e seis centavos).

Rebouças, 21 de maio de 2015.
CLAUDEMIR DOS SANTOS HERTHEL

PREFEITURA MUNICIPAL DE RESERVA

AVISO DE REVOGAÇÃO
TOMADA DE PREÇOS
Edital nº 5/2015

OBJETO: Seleção de propostas visando à contratação de pessoa jurídica para execução de 7.190,12m² de pavimentação com poliedros irregulares em diversos trechos de vias urbanas, conforme Convênio n.º 1016069-90/2014/CAIXA. [...] Considerando equívoco na planilha orçamentária da obra [...]. DECIDO: FICA REVOGADO o certame licitatório Tomada de Preços n.º 005/2015, com fundamento no art. 49, da Lei nº. 8.666, de 21 de junho de 1993[...].

Reserva-PR, 22 de maio de 2015.
LUIZ CARLOS VOSNIAK
Prefeito

PREFEITURA MUNICIPAL DE RONCADOR

AVISO DE LICITAÇÃO
TOMADA DE PREÇOS Nº 2/2015

O MUNICIPIO DE RONCADOR/PR, torna público que fará realizar, às 09:00 do dia 10 de junho de 2015, na Prefeitura de Roncador/PR, Praça Moyses Lupion n°. 89, Centro, em Roncador/PR, TOMADA DE PREÇOS para CONTRATAÇÃO DE EMPRESA PARA CONSTRUÇÃO DE DOIS PORTICOS DE ACESSO NA CIDADE DE RONCADOR - PR, DE ACORDO COM O PROCESSO 1008908-09/2013 CONVÊNIO 791080, ONDE A EMPRESA DEVERÁ POSSUIR MAQUINÁRIO/EQUIPAMENTOS NECESSARIOS DESCRITOS EM MEMORIAL, PARA A EXECUÇÃO DOS SERVIÇOS, EM ATENDIMENTO AO DEPARTAMENTO DE PLANEJAMENTO., sob regime de empreitada por preço global, tipo menor preço, da(s) seguinte(s) obra(s):

A Pasta Técnica com o inteiro teor do edital e seus respectivos modelos, adendos e anexos poderá ser examinada no endereço mencionado em horário das 08:00 às 11:00 horas, e será fornecida mediante a apresentação do recibo de pagamento da Guia de Recolhimento no valor de R$ 50,00 (CINQUENTA REAIS). No caso de empresa, com sede fora do Município de Roncador/PR, a Pasta Técnica poderá ser adquirida através do correio, mediante a apresentação do recibo de pagamento da Guia de Recolhimento no valor de R$ 50,00 (CINQUENTA REAIS). Quando da solicitação da mesma, a empresa deverá anexar o comprovante do recibo de pagamento efetuado. Informações adicionais, dúvidas e pedidos de esclarecimento deverão ser dirigidos à Comissão de Licitação no endereço acima mencionado - Telefone (44-3575-1222).

Roncador - PR, 16 de março de 2015.
MARÍLIA PEROTTA BENTO GONÇALVES
Prefeita

PREFEITURA MUNICIPAL DE SANTA CRUZ DE MONTE CASTELO

AVISO DE LICITAÇÃO
CONCORRÊNCIA Nº 2/2015

Processo Administrativo nº 36/2015

Prefeitura Municipal de Santa Cruz de Monte Castelo, inscrita no CNPJ de n.º 75.462.820/0001-02 neste ato representado pelo Prefeito Municipal José Maria Pereira Fernandes, faz saber que se encontra aberta a Licitação modalidade Concorrência Pública n.º 002/2015, objetivando Concretização do convênio contrato de repasse n.º794835/2013/Ministério das Cidades/Caixa Processo n.º2613.1011138-15/2013, Regulamentação Fundiária (cadastro físico/levantamento imobiliário e cadastro social) das famílias na sede deste Município, sendo do tipo menor preço Global do serviço. Para participar do presente certame, a empresa deve possuir cadastro junto ao setor de Licitação desta Municipalidade, conforme decreto Municipal n.º 055/2005. O custo do edital será de R$ 10,00 (dez Reais), que será utilizado para suprir os gastos com a reprodução do edital. O pagamento do edital se dará por meio de retirada de D.A.M., no setor de Tributação e Cadastro desta municipalidade. Para este certame necessita de vistoria do proponente no local, a visita deve ser agendada antecipadamente no setor de Compras e Licitação. O protocolo dos envelopes "1" e "2" se dará no dia: 24/06/2015 (09h00min); Abertura da sessão: 24/06/2015 (09h15min); Demais esclarecimentos: Prefeitura Municipal de Santa Cruz de Monte Castelo / PR - fone/fax (0xx44) 3452-1155 - Avenida Paulo Libânio, 700 - CENTRO - CEP: 87.920-000 - (licitação.scmc@gmail.com).

Santa Cruz de Monte Castelo-PR, 21 de maio de 2015.
JOSÉ MARIA PEREIRA FERNANDES
Prefeito

PREFEITURA MUNICIPAL DE SÃO JOÃO DO TRIUNFO

AVISO DE CHAMADA PÚBLICA Nº 1/2015 - PMSJT

O Município de São João do Triunfo, Estado do Paraná, pessoa jurídica de direito público, com sede à rua Tenente Cel. Carlos Souza, 312, Centro, inscrito no CNPJ sob o nº 75.193.516/0001-07, representado neste ato pelo prefeito municipal Sr. Marcelo Hauagge Distéfano, no uso de suas prerrogativas legais, e considerando o disposto no art.21 da Lei 11.947/2009 e na Resolução FNDE/ CD n.º 38/2009, através da Secretaria Municipal de Educação e Cultura e

EXEMPLAR DE ASSINANTE DA IMPRENSA NACIONAL

Secretaria Municipal de Agricultura, vem realizar Chamada Pública Nº 01/2015, para aquisição de gêneros alimentícios da Agricultura Familiar e do Empreendedor Familiar Rural, destinado ao atendimento ao Programa Nacional de Alimentação Escolar, durante o ano letivo de 2015. Os Grupos Formais/ Informais deverão apresentar a documentação para habilitação e Projeto de Venda até o dia 22 DE JUNHO DE 2015 às 15:00 horas, no Departamento de Compras e Contratos. O Edital Deverá ser retirado pessoalmente na Prefeitura Municipal de São João do Triunfo, Departamento de Compras e Contratos, Rua Tenente Cel Carlos Souza, 312, Centro, São João do Triunfo, Estado do Paraná, de segunda a sexta-feira, das 08h00min às 11h40min e das 13h30min às 16h30min.

São João do Triunfo, 21 de maio de 2015.
MARCELO HAUAGGE DISTÉFANO
Prefeito

AVISO DE LICITAÇÃO
PREGÃO PRESENCIAL Nº 35/2015-PMSJT

O PREFEITO DO MUNICÍPIO DE SÃO JOÃO DO TRIUNFO, no uso de suas atribuições legais, torna público, para o conhecimento dos interessados, que fará realizar licitação na modalidade de PREGÃO PRESENCIAL Nº 35/2015-PMSJT, do tipo menor preço, em regime de menor preço por lote. Constitui objeto do presente Edital a aquisição de 04(quatro) veículos tipo ônibus, usados, para atender as necessidades da Secretaria Municipal de Educação. Abertura dia 08 de junho de 2015, às 09:00 horas. O Edital Deverá ser retirado pessoalmente na Prefeitura Municipal de São João do Triunfo, setor de compras e licitações, Rua Tenente Cel Carlos Souza, 312, Centro, São João do Triunfo, Estado do Paraná, de segunda a sexta-feira, das 08h00min às 11h40min e das 13h30min às 16h30min.

São João do Triunfo, 21 de maio de 2015.
MARCELO HAUAGGE DISTÉFANO

PREFEITURA MUNICIPAL DE SÃO JOSÉ DOS PINHAIS
SECRETARIA MUNICIPAL DE RECURSOS MATERIAIS E LICITAÇÕES

AVISOS DE LICITAÇÃO
CONCORRÊNCIA Nº 11/2015 - SERMALI

OBJETO: Contratação de empresa para execução da obra de CONTROLE DE CHEIAS NO CANAL DO RIO RESSACA E PARQUE LINEAR DO RIO RESSACA - FASE 3, no trecho entre a Alameda Bom Pastor e a Rua Angelo Moro Redeschi.
TIPO: Menor preço no TOTAL DA PROPOSTA.
VALOR MÁXIMO: 12.215.815,82 (Doze milhões, duzentos e quinze mil, oitocentos e quinze reais e oitenta e dois centavos).
ABERTURA: 29 de JUNHO de 2015.
HORÁRIO: 09h00min.
LOCAL: Sala de Reuniões do Departamento de Compras e Licitações - Divisão de Licitação, situada à Rua Passos de Oliveira, 1101 - Centro.
INFORMAÇÕES COMPLEMENTARES: Os interessados poderão obter informações, bem como, retirar o Edital na Secretaria Municipal de Recursos Materiais e Licitações/DECOL/Divisão de Licitação da Prefeitura Municipal de São José dos Pinhais/PR, situada na Rua Passos de Oliveira, n.º 1101 - Centro, no horário compreendido das 08h00min às 12h00min e das 13h00min às 17h00min, ou pelos telefones (41) 3381-6961 e/ou 3381-6670.

PREGÃO ELETRÔNICO N.º 215/2015- SERMALI

OBJETO: REGISTRO DE PREÇOS para aquisição de FILMES PARA TOMOGRAFIA para o Hospital e Maternidade Municipal de São José dos Pinhais.
ABERTURA DAS PROPOSTAS: 10 de junho de 20015 às 08h30min.
INICIO DA DISPUTA: 10 de junho de 2015 às 10h00min.
INFORMAÇÕES COMPLEMENTARES: O edital completo poderá ser examinado e adquirido através do site www.caixa.gov.br. Outras informações poderão ser obtidas na Divisão de Licitação da Prefeitura Municipal de São José dos Pinhais, sito na Rua Passos Oliveira n° 1101 - Centro, no horário compreendido das 08h00min às 12h00min e das 13h00min às 17h00min, ou pelo telefone (41) 3381-6615 e/ou 3381-6670.

São José dos Pinhais, 21 de maio de 2015.
PAULO CESAR MAGNUSKEI
Secretário

PREFEITURA MUNICIPAL DE SÃO PEDRO DO IVAÍ

RETIFICAÇÃO

No Processo Licitatório nº. 004/2015- Tomada de Preços nº. 005/2015 publicado no Dioe 08/05/2015, Seção 3, pagina 258. onde se lê: no item 9. 9.2 - 3) Quanto á Qualificação Técnica: e) O(s) atestado(s) e/ou declaração(ões), acima exigido, deverá(ao) ser comprovado(s) através de "Certificado de Acervo Técnico Profissional - CAT" do responsável(eis) técnico(s) indicado, referente à empresa participante da licitação, emitido(s) pelo "Conselho Regional de Engenharia e Arquitetura - CREA".

lêia-se: no item 9. 9.2 - 3) Quanto á Qualificação Técnica: e) O(s) atestado(s) e/ou declaração(ões), acima exigido, deverá(ao) ser comprovado(s) através de "Certificado de Acervo Técnico Profissional - CAT" do responsável(eis) técnico(s) indicado, emitido(s) pelo "Conselho Regional de Engenharia e Arquitetura - CREA".

PREFEITURA MUNICIPAL DE SARANDI

AVISO DE LICITAÇÃO
PREGÃO PRESENCIAL Nº 55/2015 - PMS

OBJETO: Aquisição de equipamentos agrícolas. CR n 805630/2014 - Ministério da Agricultura, Pecuária e Abastecimento - Caixa Processo nº 2613, 1019373-69/2014, destinado à Secretaria Municipal de Desenvolvimento Econômico. ABERTURA: 09/06/2015 às 09:00hs. Informações e Edital no Departamento de Licitação, Compras e Patrimônio - Paço Municipal, sito à Rua José Emiliano de Gusmão, nº 565. Fone: (44) 3264-8631 e-mail: licitacaopms@hotmail.com.br.

Sarandi - PR, 21 de maio de 2015.
ELISÂNGELA PEREIRA MUNHOZ
Pregoeira

PREFEITURA MUNICIPAL DE SENGÉS

AVISO DE LICITAÇÃO
PREGÃO PRESENCIAL Nº 55/2015

PROC. Nº 084/2015 COM RESERVA DE COTA PARA ME/EPP. OBJETO: Aquisição parcelada de gêneros alimentícios para a Merenda Escolar do Ensino Fundamental e Educação Infantil, conforme LOTES e especificações contidas no Edital e seus anexos. VALOR MÁXIMO GLOBAL: R$ 222.601,87, sendo LOTE I - COTA PRINCIPAL: R$ 167.055,37 e LOTE II - COTA RESERVADA: R$ 55.546,50. DATA DA REALIZAÇÃO (início dos lances): 09/06/2015 às 8:30h. Informações: Deptº de Compras e Licitações, sito na Trav. Souza Naves nº 95. Tel. 3567-1400 e no e-mail: licitações.senges@hotmail.com.

Sengés, 21 de maio de 2015.
ELIETTI JORGE
Prefeita

RESULTADO DE JULGAMENTO
PREGÃO ELETRÔNICO Nº 38/2015

PROC. Nº 060/2015 - EXCLUSIVO PARA ME/EPP. OBJETO: Aquisição de equipamentos (odontologia) para a Secretaria Municipal de Saúde, conforme especificações contidas no Edital e seus anexos. VENCEDORES: JOSE AUGUSTO RIBEIRO DE MOURA EIRELI ME, nos LOTES 01, 02, 03 e 06, do objeto desta licitação, com o valor global de R$ 9.259,96 (nove mil e duzentos e cinquenta e nove reais e noventa e seis centavos). DENTEMED EQUIPAMENTOS ODONTOLOGICOS LTDA EPP, no LOTE 04, do objeto desta licitação, com o valor global de R$ 18.699,99 (dezoito mil, seiscentos e noventa e nove reais e noventa e nove centavos). EQUIPOS COMERCIAL LTDA ME, no LOTE 05, do objeto desta licitação, com o valor global de R$ 1.470,00 (mil quatrocentos e setenta reais). HOMOL/ADJ: 21/05/2015

Sengés, 21 de maio de 2015.
ELIETTI JORGE
Prefeita

PREFEITURA MUNICIPAL DE TERRA RICA

AVISO DE LICITAÇÃO
CONCORRÊNCIA Nº 7/2015

Concessão de Uso de 01 (um) barracão localizado no Município de Terra Rica.

A Prefeitura Municipal de Terra Rica, Estado do Paraná, torna público que fará realizar às 09:00 horas do dia 16 (dezesseis) do mês de Julho de 2015, na sala da Divisão de Licitação da Prefeitura de Terra Rica, sita à Avenida Euclides da Cunha, nº 1120, LICITAÇÃO na modalidade CONCORRÊNCIA PÚBLICA.

A data limite para a retirada do edital será no dia 25 (vinte e cinco) de Maio de 2015.

A data limite para protocolar o requerimento de enquadramento industrial junto ao Depto. de Tributação será dia 02 (dois) de Julho de 2015.

A data limite para a Comissão responder ao requerimento de enquadramento industrial será dia 09 (nove) de Julho de 2015.

A data da abertura da Documentação será no dia 16 (dezesseis) de Julho de 2015, às 09:00 horas.

A documentação completa do edital poderá ser adquirida junto à Divisão de Licitação, na sede da Prefeitura Municipal, em horário normal de expediente. Fone: (44) 3441.8505 ou 8502 - fax (44) 3441.8507.

Terra Rica-PR, 22 de maio de 2015.
DEVALMIR MOLINA GONÇALVES
Prefeito

ESTADO DE PERNAMBUCO
PREFEITURA MUNICIPAL DE ABREU E LIMA

AVISO DE LICITAÇÃO
TOMADA DE PREÇOS Nº 10/2015

PL N.º 071/2015
OBJETO: Contratação de empresa de engenharia para execução das obras de construção da Academia da Saúde nos locais: Caetés III e Centro (Praça da Bandeira), município de Abreu e Lima/PE, conforme Projeto Básico composto de Memorial Descritivo, Planilhas de Orçamento Básico, Cronograma Físico Financeiro e plantas, constante do Anexo I, parte integrante do Edital. Data de abertura: 11/06/2015 às 10:00h. O edital e seus anexos podem ser adquiridos, no edifício sede da Prefeitura Municipal, sito à Av. Duque de Caxias, nº 924, sala da CPLOSE, Centro - Abreu e Lima-PE, no horário das 08h às 12h. Outras informações pelo fone(fax): (0**81) 3542-3740 ramal nº260,

Abreu e Lima, 22 de maio de 2015
REJANE BARBOSA DE MACEDO
Presidente CPLOSE.

PREFEITURA MUNICIPAL DE CORTÊS

EXTRATO DE RESCISÃO

Termo de Rescisão ao Contrato Administrativo, nº 029/2014, celebrado entre o município de Cortês/PE e a empresa CONSTRUVAL ENGEHARIA E LOCAÇOES LTDA - CNPJ Nº 15.201.963/0001-20. A rescisão contratual em questão encontra amparo no disposto no art. 79, inciso II da Lei Federal nº 8.666/93 e suas alterações posteriores. OBJETO: Contratação de empresa especializada para a recuperação de Estradas Vicinais da Comunidade do Engenho Limão - Zona Rural do município de Cortês, com o fornecimento de mão de obra e materiais, cuja execução indireta se dará no regime de EMPREITADA por PREÇO GLOBAL, através do Contrato de Repasse nº 388.202-36/2012, Programa OGU/PRODESA/2012 que entre si celebraram a Caixa Econômica Federal e o Município de Cortês - PE. Data: 22/05/2015.

PREFEITURA MUNICIPAL DE GARANHUNS

AVISO DE LICITAÇÃO
PREGÃO ELETRÔNICO Nº 16/2015 - FMS

Processo Licitatório nº 017/2015. Objeto: Aquisição de 01 (um) veículo tipo Pick-up 4x4 (zero km) destinado a Rede Fria do Programa Nacional de Imunização (PNI) e de 01 (um) veículo tipo Pick-up 4x4 (zero km) e 01 veículo 1.0 destinados as Ações de Combate ao Agente Transmissor da Dengue da Secretaria de Saúde de Garanhuns-PE. Início do acolhimento das propostas: 25/05/2015 às 09:00h. Limite para acolhimento e abertura das propostas: 08/06/2015 às 09:00h. Abertura da sessão pública de lances: 08/06/2015, às 09:30h (Horários de Brasília). Edital disponível no site: www.licitacoes-e.com.br. Número da Licitação: 585665.

Garanhuns, 21 de Maio de 2015
ARLINDO RODRIGUES RAMALHO NETO
Secretário de Saúde

PREFEITURA MUNICIPAL DE LAJEDO
SECRETARIA MUNICIPAL DE ADMINISTRAÇÃO

RESULTADO DA HOMOLOGAÇÃO
CONCORRÊNCIA Nº 3/2015

Torna Público o Resultado da Homologação da Concorrência Pública PML n° 003/2015, Processo Licitatório PML 009/2015, Objeto:Contratação de empresa de engenharia para a execução dos serviços de pavimentação em paralelepípedos graníticos em diversas ruas no Município de Lajedo-PE através doContrato de Repasse nº 280.364-03/2008/MTUR/CAIXA, Contrato de Repasse nº 300.375-76/2009/MTUR/CAIXA e Contrato de Repasse nº 327.497-12/2010/MCIDADES/CAIXA.EmpresaVencedora:Ambrella Construtora e Incorporadora Ltda - EPPCNPJ: 10.556.657/0001-93; com o valor por lote conforme a seguir:para o LOTE I de R$ 414.151,76 (quatrocentos e quatorze mil cento e cinquenta e um reais e setenta e seis centavos); Para o LOTE II de R$ 610.030,81 (seiscentos e dez mil trinta reais e oitenta e um centavos)e para o LOTE III o valor de R$ 1.492.807,17 (hum milhão quatrocentos e noventa e dois mil oitocentos e sete reais e dezessete centavos);

Lajedo, 22 de maio de 2015
GEORGE SOBRAL DE MELO
Secretário

PREFEITURA MUNICIPAL DE MIRANDIBA

RESULTADO DE JULGAMENTO
PREGÃO PRESENCIAL Nº 41/2015

PROCESSO Nº 052/15 - PREGÃO PRESENCIAL Nº 041/15 Habilitados e Vencedores: Posto Carvalho Ltda; Valor R$ 986.747,50; Auto Posto Zero Ltda: Valor R$ 466.821,00.

JOÃO BATISTA GOMES MARIANO
Pregoeiro.

COMERCIALIZAÇÃO PROIBIDA POR TERCEIROS

PREFEITURA MUNICIPAL DE PARNAMIRIM

EXTRATOS DE CONTRATOS

Processo Licitatório Nº 009/2015 Pregão P. 009/2015
O Fundo Municipal de Saúde de Parnamirim(PE), torna público Extrato de Contrato. Objeto Aquisição parcelada de Medicamentos, Material Penso, Material Odontológico e Material Médico destinado a Unidade Hospitalar, Atenção Primária e Farmácia Básica desse município visando atender a demanda do Sistema Municipal de Saúde. Contratado: ÓTIMA DISTRIBUIDORA - R.O. CARVALHO DO NASCIMENTO CNPJ: 05.577.401/0001-22. Valor da Contratação R$: 55.900,00. Fundamento Legal: Art. 60 da Lei nº 8.666-93 Data da Assinatura 21/05/2015 Julliana Freire de Carvalho Gestora do FMS.

Processo Licitatório Nº 009/2015 Pregão P. 009/2015
O Fundo Municipal de Saúde de Parnamirim(PE), torna público Extrato de Contrato. Objeto Aquisição parcelada de Medicamentos, Material Penso, Material Odontológico e Material Médico destinado a Unidade Hospitalar, Atenção Primária e Farmácia Básica desse município visando atender a demanda do Sistema Municipal de Saúde. Contratado: PJS DISTRIBUIDORA - JOSÉ NERGINO SOBREIRA CNPJ: 63.478.895/0001-94. Valor da Contratação R$: 741.500,00. Fundamento Legal: Art. 60 da Lei nº 8.666-93 Data da Assinatura 21/05/2015 Julliana Freire de Carvalho Gestora do FMS.

Processo Licitatório Nº 009/2015 Pregão P. 009/2015
O Fundo Municipal de Saúde de Parnamirim(PE), torna público Extrato de Contrato. Objeto Aquisição parcelada de Medicamentos, Material Penso, Material Odontológico e Material Médico destinado a Unidade Hospitalar, Atenção Primária e Farmácia Básica desse município visando atender a demanda do Sistema Municipal de Saúde. Contratado: APOGEU CENTER COMERCIAL DE PRODUTOS HOSPITALARES E MEDICAMENTOS LTDA. CNPJ: 02.911.193/0001-68. Valor da Contratação R$: 49.500,00. Fundamento Legal: Art. 60 da Lei nº 8.666-93 Data da Assinatura 21/05/2015 Julliana Freire de Carvalho - Gestora do FMS.

Processo Licitatório Nº 009/2015 Pregão P. 009/2015
O Fundo Municipal de Saúde de Parnamirim(PE), torna público Extrato de Contrato. Objeto Aquisição parcelada de Medicamentos, Material Penso, Material Odontológico e Material Médico destinado a Unidade Hospitalar, Atenção Primária e Farmácia Básica desse município visando atender a demanda do Sistema Municipal de Saúde. Contratado: DROGAFONTE LTDA. - CNPJ: 08.778.201/0001-26. Valor da Contratação R$: 510.449,00. Fundamento Legal: Art. 60 da Lei nº 8.666-93 Data da Assinatura 21/05/2015 Julliana Freire de Carvalho - Gestora do FMS.

AVISO DE HOMOLOGAÇÃO
PREGÃO PRESENCIAL Nº 9/2015

Processo Licitatório Nº 009/2015
O Fundo Municipal de Saúde de Parnamirim(PE), torna público Homologação do Pregão, Objeto visa Aquisição parcelada de Medicamentos, Material Penso, Material Odontológico e Material Médico destinado a Unidade Hospitalar, Atenção Primária e Farmácia Básica desse município visando atender a demanda do Sistema Municipal de Saúde. Homologada: Lote I - Medicamentos Controlados - Farmácia básica, Empresa: DROGAFONTE LTDA, valor R$ 66.449,00; Lote II: Material Odontológico - saúde bucal: APOGEU CENTER COMERCIAL DE PRODUTOS HOSPITALARES E MEDICAMENTOS LTDA, no valor de R$ 79,500,00; Lote III: Material Penso - Atenção Básica: ÓTIMA DISTRIBUIDORA - R.O. CARVALHO DO NASCIMENTO no valor R$ 55.900,00; Lote IV: Material Penso - Hospital: PJS DISTRIBUIDORA - JOSÉ NERGINO SOBREIRA no valor de R$ 679.000,00; Lote V: Medicamentos da Atenção Básica: DROGAFONTE LTDA no valor de R$ 155.500,00; Lote VI: Medicamentos Controlados Hospital: DROGAFONTE LTDA no valor de R$ 13.500,00; Lote VII: Medicamentos Farmácia Básica: PJS DISTRIBUIDORA - JOSÉ NERGINO SOBREIRA no valor de 62.500,00; Lote VIII: Medicamentos Hospital: DROGAFONTE LTDA no valor R$: 275.000,00,

Em, 21 de maio de 2015
JULLIANA FREIRE DE CARVALHO
Gestora do FMS.

RESULTADO DE JULGAMENTO
PREGÃO PRESENCIAL Nº 9/2015

Processo Licitatório Nº 009/2015
O Fundo Municipal de Saúde de Parnamirim(PE), torna Público nos termos da lei o resultado do certame: Vencedora e Habilitada: Lote I - Medicamentos Controlados - Farmácia básica, Empresa: DROGAFONTE LTDA, valor R$ 66.449,00; Lote II: Material Odontológico - saúde bucal: APOGEU CENTER COMERCIAL DE PRODUTOS HOSPITALARES E MEDICAMENTOS LTDA, no valor de R$ 79,500,00; Lote III: Material Penso - Atenção Básica: ÓTIMA DISTRIBUIDORA - R.O. CARVALHO DO NASCIMENTO no valor R$ 55.900,00; Lote IV: Material Penso - Hospital: PJS DISTRIBUIDORA - JOSÉ NERGINO SOBREIRA no valor de R$ 679.000,00; Lote V: Medicamentos da Atenção Básica: DROGAFONTE LTDA no valor de R$ 155.500,00; Lote VI: Medicamentos Controlados Hospital: DROGAFONTE LTDA no valor de R$ 13.500,00; Lote VII: Medicamentos Farmácia Básica: PJS DISTRIBUIDORA - JOSÉ NERGINO SOBREIRA no valor de 62.500,00; Lote VIII: Medicamentos Hospital: DROGAFONTE LTDA no valor R$: 275.000,00; Objeto: Aquisição parcelada de Medicamentos, Material Penso, Material Odontológico e Material Médico destinado a Unidade Hospitalar, Atenção Primária e Farmácia Básica desse município visando atender a demanda do Sistema Municipal de Saúde.

Em, 21 de maio de 2015
PAULO CÉSAR G. CORDEIRO
Pregoeiro.

RESULTADO DE HABILITAÇÃO
TOMADA DE PREÇOS Nº 1/2015

Processo Licitatório Nº 015/2015
A Prefeitura M. de Parnamirim(PE), torna Público nos termos da lei o resultado de habilitação do certame, após recurso a CPL rever seus atos e declara HABILITADAS Construtora Lumax Ltda. e Construtora Nelson de Oliveira Ltda. ME. A cessão de abertura dos envelopes de Proposta de Preços acontecerá dia 25/mai/2015 as 10h00min.

Em, 21 de maio de 2015
ALUCINEIDE FREIRE DE VASCONCELOS
Presidente.

PREFEITURA MUNICIPAL DE PAULISTA

AVISO DE ANULAÇÃO
TOMADA DE PREÇOS Nº 10/2014

Processo n° 137/2014 - Tomada de Preços n° 010/2014, cujo objeto é a contratação de empresa para execução dos serviços de obras complementares de infraestrutura da Unidade Básica de Saúde de Arthur Lundgren II, localizada na Rua Serra Talhada, s/n, Arthur Lundgren II, Paulista/PE. Fica ANULADO o Processo em epigrafe com fundamento no art. 49 da Lei 8.666/93.

Paulista, 20 de maio de 2015.
GILBERTO GONÇALVES FEITOSA JÚNIOR
Prefeito

RESULTADO DE HABILITAÇÃO
CONCORRÊNCIA Nº 2/2015

Processo n° 043/2015 - Concorrência n° 002/2015 Objeto: Contratação de empresa para execução das obras de desassoreamento da calha do Rio Paratibe e do Canal Sítio do Jorge localizado na Cidade do Paulista/PE. EMPRESAS HABILITADAS: ETC EMPREENDIMENTOS E TÉCNICA EM CONSTRUÇÃO LTDA, NE CONSTRUÇÕES E SERVIÇOS DE OBRAS CIVIS LTDA, SCAVE SERVIÇOS DE ENGENHARIA E LOCAÇÕES LTDA e CONSTRUTORA ANCAR LTDA. Fica determinado, caso não haja interposição de recurso, o dia 03/06/2015, às 10:00 horas, para abertura dos envelopes de Propostas de Preços.

Paulista, 20 de maio de 2015.
GIORGIO OLIVEIRA A. CAVALCANTI
Presidente

PREFEITURA MUNICIPAL DE PETROLINA

RESULTADO DE HABILITAÇÃO
CONCORRÊNCIA Nº 11/15

COORDENADORIA GERAL DE LICITAÇÕES E CONVÊNIOS - AVISO DE RESULTADO DE SESSÃO DE ENTREGA DE NOVOS DOCUMENTOS - (Habilitação) - Resultado de entrega de novos documentos do PL Nº 099/2015 - CN Nº 011/15-Obj: Contratação de empresa de engenharia civil para prestação de serviços relativos à construção de 01(uma) escola com 06(seis) salas e os ambientes complementares na Agrovila do KM-25, Projeto Maria Tereza no município de Petrolina-PE -SEDUC. Compareceu a presente sessão apenas a empresa STEC SERVIÇOS TÉCNICOS, ELETRICOS E CIVIS DE ENGENHARIA LTDA, após análise dos documentos solicitados na sessão anterior e apresentados pela licitante, verificou-se que a mesma, restou devidamente HABILITADA. Tendo Renunciado ao prazo recursal dessa fase, passou a análise e julgamento da Proposta Financeira da participante, restando a mesma classificada, tendo renunciado o prazo recursal dessa fase a mesma foi declarada vencedora do referido certame.

Petrolina, 22 de Maio 2015.
VANDELMAR NOGUEIRA DA SILVA
Presidente da CPL.

PREFEITURA MUNICIPAL DE RIBEIRÃO

AVISO DE CHAMADA PÚBLICA Nº 1/2015

Processo Nº: 001/2015. Comissão: CPL. Modalidade/Nº: Chamada Pública Nº 001/2015. Objeto Nat.: Prestação de Serviços. Objeto Descr.: presente Seleção Pública consiste na seleção de Instituição Privada sem fins lucrativos, qualificada ou que pretenda qualificar-se como organização social, para gerenciamento, operacionalização e execução das ações e serviços de saúde de forma complementar, assegurando assistência universal e gratuita, em acordo com os princípios de diretrizes do Sistema Único de Saúde (SUS), aos usuários das Unidades Municipais de Saúde. Valor Máximo Aceitável: R$ 16.800.000,00 (dezesseis milhões e oitocentos mil reais) de valor global Local e Data da Sessão de Abertura: COMSUL - Sub-sede: BR 101, KM 81 - nº 1024, Ribeirão/PE; 08/06/2015; Horário: 09:30h. Informações adicionais: Edital, anexos e outras informações podem ser obtidos no mesmo endereço da sessão de abertura ou através do Fone/fax: (81) 3671-1558, no horário de 8:00h às 13:00h, de segunda a sexta-feira.

Ribeirão, 22 de maio de 2015.
LUIZ GUTEMBERG TAVARES DA SILVA
Presidente da CPL

PREFEITURA MUNICIPAL DE SANTA CRUZ DA BAIXA VERDE

AVISO DE LICITAÇÃO
TOMADA DE PREÇOS Nº 1/2015

Processo Nº: 016/2015 -
Objeto Nat.: Obra e/ou Serviço de Engenharia - Objeto Descr.: Execução de Pavimentação em Paralelepípedo Granítico de diversas Ruas na Sede do Munícipio com área total de 3.028,57m² - Valor Máximo Aceitável: R$ 266.576,41 (Duzentos e Sessenta e Seis Mil, Quinhentos e Setenta e Seis Reais e Quarenta e Um Centavos). Recurso: MCIDADES E CAIXA ECON. FEDERAL. Local e Data da Sessão de Abertura: sala de licitação na sede da Prefeitura Municipal - Rua João Roque da Silva nº. 349, Centro, Santa Cruz da Baixa Verde/PE (CEP: 56.895-000); Dia: 10/06/2015 - Horário: 10:00h, Informações adicionais: Edital, anexos e outras informações podem ser obtidos no mesmo endereço da sessão de abertura ou através do Fone/fax: 087-3846-8680, no horário de 8:00h às 13:00h, de segunda a sexta-feira - Santa Cruz da Baixa Verde, 21 de Maio de 2015 -

INÁCIO RAMOS NETO
Presidente da CPL

PREFEITURA MUNICIPAL DE SÃO BENTO DO UNA

AVISO DE CHAMAMENTO PÚBLICO Nº 1/2015

Comissão: Port. Nº227/2015 Objeto Nat.: Serviço Objeto Descr.Credenciamento de pessoas jurídicas prestadoras de serviço de exames de diagnóstico por imagem, Mamografia Móvel Digital do Fundo Municipal de Saúde de São Bento do Una. Valor Máximo Aceitável: R$ 15.750,00 (Quinze mil setecentos e cinquenta reais), Mensais. Local e Data de Credenciamento: 26/05/2015 a 05/06/2015, na Prefeitura Municipal - Praça Historiador Adalberto Paiva, nº 01, Sala de Licitação, 2º Andar, Centro, São Bento do Una - PE, CEP: 55.370.000, 29/05/2015; Horário: de 08:00h as 13:00h. Informações adicionais: Edital, anexo e outras informações podem ser obtidas no mesmo endereço da sessão de abertura, através do Fone/Fax: 0xx81-3735-1770 no horário de 8:00h as 13:00h, de segunda a sexta-feira.

São Bento do Una, 22de maio de 2015
DERCIO CORDEIRO DOS SANTOS
Presidente

AVISOS DE LICITAÇÃO
PREGÃO PRESENCIAL Nº 7/2015

Processo N° 08/2015. - Comissão: Port. Nº226/2015
Modalidade: Pregão Presencial. 07/2015 .Exclusivo microempresas, empresas de pequeno porte e microempreendedores individuais. Objeto Nat.: compras Objeto Descr. Aquisição parcelada de material gráfico impresso para a Secretaria Municipal de Saúde. Valor Máximo Aceitável: R$77.963,81 (setenta e sete mil novecentos e sessenta e três reais e oitenta e um centavos), Local e Data da Sessão de Abertura: Prefeitura Municipal - Praça Historiador Adalberto Paiva, nº 01, Sala de Licitação, 2º Andar, Centro, São Bento do Una - PE, CEP: 55.370.000, 08/06/2015; Horário: 09:00h Informações adicionais: Edital, anexo e outras informações podem ser obtidas no mesmo endereço da sessão de abertura, através do Fone/Fax: 0xx81-3735-1770 no horário de 8:00h as 13:00h, de segunda a sexta-feira.

PREGÃO PRESENCIAL Nº 8/2015

Processo N° 09/2015.-Comissão: Port. Nº226/2015
Modalidade Pregão Presencial. 08/2015. Objeto Nat.: compras Objeto Descr. AQUISIÇÃO 01 veículo novo 0 KM tipo Ambulância para o Hospital deste município. Valor Máximo Aceitável: R$ 66.596,66 (Sessenta e seis mil quinhentos e noventa e seis reais e sessenta e seis centavos), Local e Data da Sessão de Abertura: Prefeitura Municipal - Praça Historiador Adalberto Paiva, nº 01, Sala de Licitação, 2º Andar, Centro, São Bento do Una - PE, CEP: 55.370.000, 09/06/2015; Horário: 10:00 h. Informações adicionais: Edital, anexo e outras informações podem ser obtidas no esmo endereço da sessão de abertura, através do Fone/Fax: 081-3735-1770 no horário de 8:00h as 13:00h, de segunda a sexta-feira.

São Bento do Una, 21 de maio de 2015
VALDEIR DOS SANTO DEMÉTRIO
Pregoeira

EXTRATO DE ASSINATURA
IMPRENSA NACIONAL

PREFEITURA MUNICIPAL DE SERRA TALHADA

AVISO DE ADIAMENTO
PREGÃO PRESENCIAL Nº 44/2015

A Prefeitura Municipal de Serra Talhada comunica aos interessados que Pregão Presencial nº 044/2015, cuja realização estava marcada para o dia 25 de maio de 2015, será adiado para o dia 09 de junho de 2015, às 14:00h. Informações: Rua Agostinho Nunes de Magalhães, 125, Nossa Senhora da Penha, de Segunda à Quinta - Feira, no horário de 08:00 às 12:00h.

Serra Talhada-PE, 22 de maio de 2015
ANALICE NOVAES DE MENEZES
Pregoeira

PREFEITURA MUNICIPAL DE SOLIDÃO

EXTRATOS DE TERMOS ADITIVOS

2º Termo Aditivo ao Contrato nº 027/2013 PROC. 022/2013 - TP Nº 001/2013 Objeto: Prorrogação do prazo do contrato, destinado à construção de Espaço Educativo Urbano II, 06 Salas de Aula (Escola 06 Salas - Projeto FNDE), no Povoado de Pelo Sinal, em Solidão - PE, ora aditado pelo período de 09 (nove) meses, compreendidos entre 08 de Abril de 2015 e 08 de janeiro de 2016. Contratada: Consbrasil Construtora Brasil Ltda, inscrita no CNPJ sob o nº 03.086.586/0001-47. Fundamento: Lei 8.666/93 e suas posteriores alterações e Lei 8.245/91 no que couber.

1º Termo Aditivo ao Contrato nº 011/2014 PROC. 008/2014 - TP Nº 001/2014 Objeto: Prorrogação do prazo do contrato, destinado à construção de uma quadra escolar coberta com vestiário (25,80 x 38m), próximo a Escola Jose Alves Irmão, localizada no sitio Jardim, zona rural do município de Solidão - PE, ora aditado pelo período de 270 (duzentos e setenta) dias, compreendidos entre 26 de março de 2015 e 20 de dezembro de 2015. Contratada: J Anchieta Silva Construções Ltda - EPP, inscrita no CNPJ sob o nº 03.332.651/0001-77. Fundamento: Lei 8.666/93 e suas posteriores alterações e Lei 8.245/91 no que couber.

1º Termo Aditivo ao Contrato nº 015/2014 PROC. 011/2014 - TP Nº 002/2014 Objeto: Prorrogação do prazo do contrato, destinado à construção de calçamento e meio-fio do Povoado Três Umbuzeiros, ora aditado pelo período de 60 (sessenta) dias, compreendidos entre 31 de agosto de 2014 a 29 de Outubro de 2014. Contratada: J Anchieta Silva Construções Ltda - EPP, inscrita no CNPJ sob o nº 03.332.651/0001-77. Fundamento: Lei 8.666/93 e suas posteriores alterações e Lei 8.245/91 no que couber.

2º Termo Aditivo ao Contrato nº 015/2014 Objeto: Prorrogação do prazo do contrato, destinado à construção de calçamento e meio-fio do Povoado Três Umbuzeiros, ora aditado pelo período de 60 (sessenta) dias, compreendidos entre 29 de outubro de 2014 a 27 de Dezembro de 2014. Contratada: J Anchieta Silva Construções Ltda - EPP, inscrita no CNPJ sob o nº 03.332.651/0001-77. Fundamento: Lei 8.666/93 e suas posteriores alterações e Lei 8.245/91 no que couber.

3º Termo Aditivo ao Contrato nº 015/2014 Objeto: Prorrogação do prazo do contrato, destinado à construção de calçamento e meio-fio do Povoado Três Umbuzeiros, ora aditado pelo período de 60 (sessenta) dias, compreendidos entre 27 de dezembro de 2014 a 24 de Fevereiro de 2015. Contratada: J Anchieta Silva Construções Ltda - EPP, inscrita no CNPJ sob o nº 03.332.651/0001-77. Fundamento: Lei 8.666/93 e suas posteriores alterações e Lei 8.245/91 no que couber.

4º Termo Aditivo ao Contrato nº 015/2014 Objeto: Prorrogação do prazo do contrato, destinado à construção de calçamento e meio-fio do Povoado Três Umbuzeiros, ora aditado pelo período de 60 (sessenta) dias, compreendidos entre 24 de fevereiro de 2015 a 24 de abril de 2015. Contratada: J Anchieta Silva Construções Ltda - EPP, inscrita no CNPJ sob o nº 03.332.651/0001-77. Fundamento: Lei 8.666/93 e suas posteriores alterações e Lei 8.245/91 no que couber.

5º Termo Aditivo ao Contrato nº 015/2014 Objeto: Prorrogação do prazo do contrato, destinado à construção de calçamento e meio-fio do Povoado Três Umbuzeiros, ora aditado pelo período de 60 (sessenta) dias, compreendidos entre 24 de abril de 2015 a 22 de junho de 2015. Contratada: J Anchieta Silva Construções Ltda - EPP, inscrita no CNPJ sob o nº 03.332.651/0001-77. Fundamento: Lei 8.666/93 e suas posteriores alterações e Lei 8.245/91 no que couber.

PREFEITURA MUNICIPAL DE TAQUARITINGA DO NORTE

AVISOS DE LICITAÇÃO
PREGÃO PRESENCIAL Nº 3/2015

Processo nº 014/2015. Comissão: CPL. Pregão Presencial nº 003/2015. Objeto Nat: Compra. Objeto Descr.: Aquisição de 02 (dois) veículos tipo Caminhão e equipados com Caçamba Basculante com capacidade volumétrica mínima de 5m³, conforme Contrato de Repasse nº. 1009369-62/2013 (Ministério da Agricultura, Pecuária e Abastecimento), destinados ao Município de Taquaritinga do Norte - PE. Valor máximo aceitável: R$ 388.199,98 (trezentos e oitenta e oito mil cento e noventa e nove reais e noventa e oito centavos). Local e data de Abertura: Auditório Municipal Edivaldo Felix da Silva, sede da Prefeitura Municipal, com endereço a Rua Pe. Berenguer s/nº Centro Taquaritinga do Norte - PE, em 05/06/2015 às 10:00h. Informações adicionais: Edital, anexos e outras informações através do e-mail: licit.taqdonorte@hotmail.com; Tel. (81) 3733 1156, no horário das 7:00h às 13:00h de segunda a sexta-feira.

Taquaritinga do Norte, 22 de maio de 2015.
JOSÉ ROBERTO CELESTINO PEDROSA
Pregoeiro

PREFEITURA MUNICIPAL DE TRINDADE

AVISOS DE LICITAÇÃO
PREGÃO PRESENCIAL Nº 7/2015

Encontra-se à disposição dos interessados o Edital de Pregão Presencial n° 007/2015 cujo objeto é a aquisição de eletrodomésticos e móveis destinados à Central de Assistência Farmacêutica. A sessão pública será realizada dia 11/06/2015 às 08h, no Prédio da Prefeitura, localizado na Av. Prefeito Marcos Pereira Lima, n° 567 - Centro, Trindade/PE. Maiores informações pelo fone: (87) 3870-1156 ou no endereço acima.

Trindade, 20 de maio de 2015.

PREGÃO PRESENCIAL Nº 8/2015

Encontra-se à disposição dos interessados o Edital de Pregão Presencial n° 008/2015 cujo objeto é a aquisição de gêneros alimentícios destinados ao Fundo Municipal de Saúde. A sessão pública será realizada dia 11/06/2015 às 11h, no Prédio da Prefeitura, localizado na Av. Prefeito Marcos Pereira Lima, n° 567 - Centro, Trindade/PE. Maiores informações pelo fone: (87) 3870-1156 ou no endereço acima.

Trindade, 20 de maio de 2015.

PREGÃO PRESENCIAL Nº 9/2015

Encontra-se à disposição dos interessados o Edital de Pregão Presencial n° 009/2015 cujo objeto é a aquisição de medicamentos e material penso destinados ao Hospital Municipal Maria Veneri. A sessão pública será realizada dia 03/06/2015 às 08h, no Prédio da Prefeitura, localizado na Av. Prefeito Marcos Pereira Lima, n° 567 - Centro, Trindade/PE. Maiores informações pelo fone: (87) 3870-1156 ou no endereço acima.

Trindade, 21 de maio de 2015.
JAQUELINE NERI DE OLIVEIRA
Pregoeira

PREFEITURA MUNICIPAL DE TRIUNFO

AVISO DE LICITAÇÃO
TOMADA DE PREÇOS/PMT Nº 4/2015

Processo Licitatório/PMT n° 013/2015
- OBJETO: Aquisição de um ônibus tipo escolar, de fabricação nacional, porta com abertura controlada pelo motorista, circulação interna livre, por corredor central, facilitando o embarque e desembarque de passageiros, tacógrafo eletrônico, saídas de emergência de fácil localização e acesso, situadas no teto, laterais e traseiras do veículo, cinto de segurança nas poltronas, sistema de trabalho quatro tempos, injeção eletrônica, combustível diesel, câmbio no painel e assistência técnica de carroceria em raio de 300 Km . Abertura: 09/06/2015 às 10:00h. O edital encontra-se disponível na sala de licitação e poderá ser retirado mediante o fornecimento de 01 (um) CD ou pen drive, localizada na Avenida José Veríssimo dos Santos, nº 365, Bairro Centro, Cidade de Triunfo, Estado de Pernambuco, CEP: 56.870-000.Triunfo, 22 de Maio de 2015.

MARIA CLÁUDIA LIMA BARROS
Presidente da CPL

ESTADO DO PIAUÍ
PREFEITURA MUNICIPAL DE BOM PRINCÍPIO DO PIAUÍ

AVISO DE CHAMAMENTO PÚBLICO Nº 2/2015

A CPL do Município de Bom Princípio do Piauí/PI, comunica a quem possa interessar que será realizada, Chamada Pública de n.º 002/2015, no dia 08/06/2015, às 09:00 horas. Objeto: Contratação de pessoa Física ou Jurídica para fornecimento parcelado de gêneros alimentícios da Agricultura Familiar e do Empreendedor Familiar Rural, para o atendimento ao Programa Nacional de Alimentação Escolar/ PNAE. O Edital poderá ser adquirido, das 08 às 13 horas, de segunda a sexta-feira no Prédio da Prefeitura Municipal, situado sito na Avenida Ceará, 735, Centro, Bom Princípio do Piauí (PI), fone: (0xx86) 8118-8146.

Bom Princípio do Piauí-PI, 22 de maio de 2015.
ANTONIO CASSIO DE SOUSA BEZERRA.
Pregoeiro / Presidente da CPL

AVISO DE LICITAÇÃO
PREGÃO PRESENCIAL Nº 6/2015

O Município de Bom Princípio do Piauí (PI), avisa aos interessados que realizará no dia 08/06/2015, às 08h a abertura da licitação da modalidade Pregão Presencial nº 006/2015, do tipo Menor Preço Global, objetivando Registro de Preços pelo prazo de 12 (doze) meses, para a eventual aquisição de gêneros alimentícios para a Secretaria Municipal de Educação do Município de Bom Princípio do Piauí (PI). Informa, ainda, que o Edital encontra-se à disposição dos interessados na sede da Prefeitura de Bom Princípio do Piauí (PI), com o Pregoeiro, sito na Avenida Ceará, 735, Centro, Bom Princípio do Piauí (PI), fone: (0xx86) 8118-8146. Valor Previsto: R$ 445.643,90 - Fr: Orçamento Anual 2015.

Bom Princípio do Piauí-PI, 22 de maio de 2015.
ANTONIO CASSIO DE SOUSA BEZERRA.
Pregoeiro / Presidente da CPL

PREFEITURA MUNICIPAL DE CAXINGÓ

AVISO DE CHAMADA PÚBLICA Nº 2/2015

A CPL do Município de Caxingó/PI, comunica a quem possa interessar que será realizada, Chamada Pública nº 002/2015, no dia 09/06/2015, às 13:00 horas. Objeto: Contratação de pessoa Física ou Jurídica para fornecimento parcelado de gêneros alimentícios da Agricultura Familiar e do Empreendedor Familiar Rural, para o atendimento ao Programa Nacional de Alimentação Escolar/PNAE. O Edital poderá ser adquirido, das 08 às 13 horas, de segunda a sexta-feira no Prédio da Prefeitura Municipal, situado na Rua João Santos, n.º 133, Centro - Caxingó/PI, Fone: (0xx86) 8127-1933.

LITELTON DE CARVALHO.
Presidente da CPL

AVISOS DE LICITAÇÃO
PREGÃO PRESENCIAL Nº 6/2015

O Município de Caxingó (PI), avisa que realizará no dia 09/06/2015, às 11h a abertura da licitação da modalidade Pregão Presencial Nº 006/2015, do tipo Menor Preço Global, objetivando o Registro de Preços, para o período de 12(doze) meses, para eventual aquisição de material de expediente, consumo, limpeza e didático, para atender as necessidades das diversas secretarias municipais do município de Caxingó(PI). Informa ainda, que o Edital encontra-se à disposição dos interessados na sede da Prefeitura de Caxingó(PI), com o Pregoeiro, sito na Rua João Santos, 133, Centro, Caxingó(PI), fone: (0xx86) 8127-1933. Valor Previsto: R$ 380.332,95 - FR: Orçamento Anual 2015.

PREGÃO PRESENCIAL Nº 7/2015

O Município de Caxingó (PI), avisa que realizará no dia 09/06/2015, às 12h a abertura da licitação da modalidade Pregão Presencial Nº 007/2015, do tipo Menor Preço Global, objetivando o Registro de Preços, para o período de 12(doze) meses, para eventual aquisição de material permanente, para atender as necessidades das diversas secretarias municipais do município de Caxingó(PI). Informa ainda, que o Edital encontra-se à disposição dos interessados na sede da Prefeitura de Caxingó(PI), com o Pregoeiro, sito na Rua João Santos, 133, Centro, Caxingó(PI), fone: (0xx86) 8127-1933. Valor Previsto: R$ 271.904,20 - FR: Orçamento Anual 2015.

PREGÃO PRESENCIAL Nº 8/2015

O Município de Caxingó (PI), avisa que realizará no dia 11/06/2015, às 08h a abertura da licitação da modalidade Pregão Presencial Nº 008/2015, do tipo Menor Preço Global, objetivando o Registro de Preços, para o período de 12(doze) meses, para eventual aquisição de materiais e equipamentos de informática, para atender as necessidades das diversas secretarias municipais do município de Caxingó(PI). Informa ainda, que o Edital encontra-se à disposição dos interessados na sede da Prefeitura de Caxingó(PI), com o Pregoeiro, sito na Rua João Santos, 133, Centro, Caxingó(PI), fone: (0xx86) 8127-1933. Valor Previsto: R$ 251.277,00 - FR: Orçamento Anual 2015.

PREGÃO PRESENCIAL Nº 9/2015

O Município de Caxingó (PI), avisa que realizará no dia 11/06/2015, às 09h a abertura da licitação da modalidade Pregão Presencial Nº 009/2015, do tipo Menor Preço Global, objetivando o Registro de Preços, para o período de 12(doze) meses, para eventual aquisição de fardamento, para atender as necessidades das diversas secretarias municipais do município de Caxingó(PI). Informa ainda, que o Edital encontra-se à disposição dos interessados na sede da Prefeitura de Caxingó(PI), com o Pregoeiro, sito na Rua João Santos, 133, Centro, Caxingó(PI), fone: (0xx86) 8127-1933. Valor Previsto: R$ 170.000,00 - FR: Orçamento Anual 2015.

PREGÃO PRESENCIAL Nº 10/2015

O Município de Caxingó (PI), avisa que realizará no dia 11/06/2015, às 10h a abertura da licitação da modalidade Pregão Presencial Nº 010/2015, do tipo Menor Preço Global, objetivando o Registro de Preços, para o período de 12(doze) meses, para eventual aquisição de material gráfico, para atender as necessidades das diversas secretarias municipais do município de Caxingó(PI). Informa ainda, que o Edital encontra-se à disposição dos interessados na sede da Prefeitura de Caxingó(PI), com o Pregoeiro, sito na Rua João Santos, 133, Centro, Caxingó(PI), fone: (0xx86) 8127-1933. Valor Previsto: R$ 150.000,00 - FR: Orçamento Anual 2015.

COMERCIALIZAÇÃO PROIBIDA POR TERCEIROS

PREGÃO PRESENCIAL Nº 11/2015

O Município de Caxingó (PI), avisa que realizará no dia 11/06/2015, às 11h a abertura da licitação da modalidade Pregão Presencial Nº 011/2015, do tipo Menor Preço Global, objetivando o Registro de Preços, para o período de 12(doze) meses, para eventual aquisição de combustíveis, para atender as necessidades das diversas secretarias municipais do município de Caxingó(PI). Informa ainda, que o Edital encontra-se à disposição dos interessados na sede da Prefeitura de Caxingó(PI), com o Pregoeiro, sito na Rua João Santos, 133, Centro, Caxingó(PI), fone: (0xx86) 8127-1933. Valor Previsto: R$ 710.400,00 - FR: Orçamento Anual 2015.

PREGÃO PRESENCIAL Nº 12/2015

O Município de Caxingó (PI), avisa que realizará no dia 09/06/2015, às 08h a abertura da licitação da modalidade Pregão Presencial Nº 012/2015, do tipo Menor Preço Global Por Lote, objetivando o Registro de Preços, para o período de 12(doze) meses, para eventual aquisição de medicamentos, material hospitalar e material odontológico, para atender as necessidades das Secretaria Municipal de Saúde do município de Caxingó(PI). Informa ainda, que o Edital encontra-se à disposição dos interessados na sede da Prefeitura de Caxingó(PI), com o Pregoeiro, sito na Rua João Santos, 133, Centro, Caxingó(PI), fone: (0xx86) 8127-1933. Valor Previsto: R$ 600.000,00 - FR: Orçamento Anual 2015.

Caxingó-PI, 22 de maio de 2015.
LITELTON DE CARVALHO
Presidente da CPL / Pregoeiro

PREFEITURA MUNICIPAL DE ESPERANTINA

AVISO DE LICITAÇÃO
PREGÃO PRESENCIAL Nº 34/2015

Objeto: Registro de Preço para futura contratação de empresa especializada para fornecimento de gêneros alimentícios não perecíveis para atender as necessidades do município e suas secretarias, conforme termo de referência anexo I do Edital, MOD. DE LIC: Pregão Presencial, Tipo DA LIC: Menor Preço Por Item, DT REC. E ABERT. DA DOC. E PROP: dia 05 de junho 08h30min. Local: Sede do da Prefeitura Municipal, à Rua Vereador Ramos, 746, Centro, Esperantina - Piauí, O Edital encontrasse a disposição dos interessados no endereço supra no horário de 08h00min as 12h00min.

Esperantina-PI, 21 de maio de 2015.
AQUILES LIMA NASCIMENTO
Presidente da CPL e Pregoeiro

PREFEITURA MUNICIPAL DE LAGOA DE SÃO FRANCISCO

AVISO DE LICITAÇÃO
PREGÃO PRESENCIAL Nº 5/2015

Objeto: Contratação de Empresa para fornecimento de gêneros alimentícios destinados a atender as necessidades do município, conforme Termo de Referencia Anexo I, Modalidade de Licitação: Pregão Presencial. Tipo da Licitação: Menor Preço Por Item, Data do Recebimento e Abertura da Documentação e Propostas: 05/06/2015 às 08:30 min. Local: Prefeitura Municipal de Lagoa de São Francisco/PI - sala de reunião da CPL. Praça Sotero Nogueira Lima, S/N, Centro Lagoa de São Francisco-PI. O Edital encontrasse a disposição dos interessados no endereço supra no horário de 07h00min as 12h00min.

Lagoa de São Francisco-PI, 22 de maio de 2015.
RAIMUNDO JOSÉ DE MESQUITA LIMA
Pregoeiro

PREFEITURA MUNICIPAL DE OEIRAS

AVISO DE LICITAÇÃO
PREGÃO PRESENCIAL Nº 18/15 - C.P.L

O MUNICÍPIO DE OEIRAS - PI, através da COMISSÃO PERMANENTE DE LICITAÇÃO, torna público, para o conhecimento de todos os interessados que realizará licitação, na modalidade PREGÃO PRESENCIAL, do tipo MENOR PREÇO GLOBALe ADJUDICAÇÃO GLOBAL, regida pela Lei n.º 8.666/93 e suas alterações posteriores e Lei nº 10.520/02. DATA DA ABERTURA: 05/06/2015 às 08:30 h. OBJETO: Aquisição de equipamentos e material permanente para o Centro de Testagem e Aconselhamento do Município de Oeiras-PI. VALOR ESTIMADO:R$ 32.873,00 (trinta e dois mil oitocentos e setenta e três reais). FONTE DE RECURSOS:FPM/RECEITAS PRÓPRIAS/PAM.CÓPIA DO EDITAL: O Edital e seu anexo estarão à disposição dos interessados na sede da Sala das Licitações da Prefeitura Municipal. Fone de contato: (89) 3462-2825.

Oeiras-PI, 22 de maio de 2015.
ANDREI FURTADO ALVES
Presidente da CPL/Pregoeiro

PREFEITURA MUNICIPAL DE PEDRO II

EXTRATO DE RESCISÃO

ATO: ESPÉCIE: Termo de Rescisão Bilateral, celebrado entre o MUNICÍPIO DE PEDRO II e EMPRESA ÁPICE CONSTRUÇÕES LTDA - EPP. OBJETO: As partes resolvem de comum acordo, e na melhor forma do direito, rescindir, a partir da data de assinatura do presente termo, o contrato para "CONTRATAÇÃO DE EMPRESA DE ENGENHARIA PARA CONCLUSÃO DAS OBRAS DA CRECHE DO BAIRRO BOA ESPERANÇA, Celebrado em 07 de agosto de 2014. DATA DA RESCISÃO: 29.08.2014. DATA DE ASSINATURA: 29.08.2014.

PREFEITURA MUNICIPAL DE SÃO JOÃO DO PIAUÍ

EXTRATO DE CONTRATO

TOMADA DE PREÇOS N° 006-2015
Processo Administrativo n° 040/2015 - LIC.Procedimento - TP ..06/2015.CONTRATANTE: Prefeitura Municipal de São João do Piauí - PI, CNPJ nº 06.553.655/0001-73, situada na Praça Honório Santos, s/n, Centro, São João do Piauí.CONTRATADA: MONTEIRO GOMES ENGENHARIA LTDA - EPP, inscrita no CNPJ sob o nº 03.060.169/0001-25, com sede na Rua Senador Cândido .Ferraz, nº 1.250, Ed. The Office Tower, Sala 2.008, Jóquei, Teresina - PI.OBJETO: .Contratação de empresa especializada para reforma e ampliação da Praça .Honório Santos.Valor: R$ 991.773,66 (novecentos e noventa e um mil setecentos e setenta e três reais e sessenta e seis centavos).Validade:365 (trezentos e sessenta e cinco dias).FONTE DE RECURSO: Convênio Ministério do Turismo, FPM - Receita Própria, Conta Movimento, ICMS, ISS, IPVA, CEX e Outros.

PREFEITURA MUNICIPAL DE SÃO LOURENÇO DO PIAUÍ

AVISO DE LICITAÇÃO
TOMADA DE PREÇOS Nº 17/2015

Objeto: Aquisição de fardamentos para as Secretarias e profissionais que atuam na Rede Municipal. Tomada de Preço nº. 017/2015 - menor preço. A Prefeitura Municipal de Simplício Mendes, através Comissão Permanente de Licitação, torna público para os licitantes e interessados, a realização de licitação referente ao objeto em epígrafe a ser realizada às 10:00h, no dia 10 de junho de 2015. Cópia do Edital encontra-se na sede da prefeitura. Fonte de Recurso: FPM - Receita Própria, Conta Movimento, ICMS, IPVA, ITR, CEX, e Outros.

Simplício Mendes, 21 de maio de 2015.
VINÍCIUS MOURA ARAÚJO
Presidente da Comissão Permanente de Licitações

PREFEITURA MUNICIPAL DE SIMPLÍCIO MENDES

AVISO DE ANULAÇÃO
DISPENSA DE LICITAÇÃO Nº 10/2014

O Prefeito Municipal de São Lourenço do Piauí-PI, no uso de suas atribuições legais e com amparo no Art.49, da Lei nº 8.666/93 e suas alterações, resolve tornar público o Ato de ANULAÇÃO ao Proc. Administrativo nº. 2014/0001308-Dispensa de Licitação nº 010/2014.

São Lourenço do Piauí - PI, 21 de maio de 2015.
BIRACI DAMASCENO RIBEIRO

PREFEITURA MUNICIPAL DE TERESINA SECRETARIA MUNICIPAL DE ADMINISTRAÇÃO E RECURSOS HUMANOS

AVISO DE HOMOLOGAÇÃO E ADJUDICAÇÃO
TOMADA DE PREÇOS Nº 4/2015 - CPL (OBRAS II)

Processo n.º 042-1120/2014 - SEMPLAN
O Município de Teresina-PI, por meio da Comissão Permanente de Licitação, torna público aos interessados que foi homologado por essa Secretaria, o certame em epígrafe, que tem como objeto Elaboração de projeto executivo de arquitetura e engenharia para melhoria de acessibilidade nos espaços públicos urbanos no entorno das estações de transbordo na área central da cidade de Teresina - PI. Tendo como vencedora a Empresa: Pública Consultoria Contabilidade e Projetos Ltda, com valor global de R$ 282.234,98 (Duzentos e oitenta e dois mil, duzentos e trinta e quatro reais e noventa e oito centavos).

Teresina-PI, 22 de maio de 2015.
CAMILA MAYARA CARVALHO SILVA
Presidente da Comissão

PAULO ROBERTO PEREIRA DANTAS
Secretário

RESULTADO DE JULGAMENTO
RDC PRESENCIAL Nº 2/2015- CPL OBRAS I

Processo 042.0898/2015- SEMDUH
A Comissão Permanente de Licitação de Obras e Serviços de Engenharia da Secretaria Municipal de Administração e Recursos Humanos - SEMA, torna público aos interessados o resultado do certame em epígrafe, que tem como objeto: capeamento em Concreto Betuminoso Usinado a Quente de vias estruturais já pavimentadas em pedra poliédrica nas mais diversas zonas de Teresina totalizando 41,289 Km de extensão, à Empresa vencedora: Agrimaza Industrial e Mineração Ltda, por apresentar proposta com menor preço, cujo valor global a ser contratado é de R$ 10.471.071,28 (dez milhões, quatrocentos e setenta e um mil, setenta e um reais e vinte e oito centavos). Informamos, ainda, que a partir desta publicação está aberto o prazo recursal uno de 05 (cinco) dias úteis para a interposição de recurso pelas empresas interessadas. Findo este prazo será homologado o resultado acima citado.

Teresina-PI, 22 de maio de 2015.
JOÃO EMÍLIO LEMOS PINHEIRO
Presidente da CPL

PAULO ROBERTO PEREIRA DANTAS
Secretário

PREFEITURA MUNICIPAL DE DOM INOCÊNCIO

EXTRATOS DE CONTRATOS

CONTRATO ADMINISTRATIVO Nº 18/2015
TOMADA DE PREÇO Nº 04/2015
PROC. ADMINISTRATIVO Nº 28/2015.
CONTRATANTE: MUNICIPIO DE DOM INOCÊNCIO-PI CONTRATADO: TERRA EMPREENDIMENTOS LTDA - ME CNPJ: 08.223.337/0001-70 OBJETO: Pavimentação em Paralelepípedo de via pública, trecho da Avenida Macambira - VALOR GLOBAL: R$ 247.646,98 (Duzentos e quarenta e sete mil, seiscentos e quarenta e seis reais e noventa e oito centavos) RECURSOS: CONVÊNIO PROGRAMA OGU/MCIDADES/MUNICÍPIO DE DOM INOCÊNCIO FUNDAMENTAÇÃO LEGAL: Tomada de Preço 04/2015 e Lei nº 8.666/93 Data de Assinatura: 19.05.2015 ASS: Derlizandra Dias Marques - Secretária de Administração ASS: Joel de Assis Silva - Representante Legal da Contratada.

CONTRATO ADMINISTRATIVO Nº 19/2015
TOMADA DE PREÇO Nº 05/2015
PROC. ADMINISTRATIVO Nº 29/2015.
CONTRATANTE: MUNICIPIO DE DOM INOCÊNCIO-PI CONTRATADO: AGS CONSTRUTORA LTDA - ME CNPJ: 10.564.686/0001-05 OBJETO: Pavimentação em Paralelepípedo de via pública, trecho 2 da Avenida Mirassol - VALOR GLOBAL: R$ 129.666,37 (Cento e vinte e nove mil, seiscentos e sessenta e seis reais e trinta e sete centavos) RECURSOS: CONVÊNIO PROGRAMA OGU/MCIDADES/MUNICÍPIO DE DOM INOCÊNCIO FUNDAMENTAÇÃO LEGAL: Tomada de Preço 05/2015 e Lei nº 8.666/93 Data de Assinatura: 19.05.2015 ASS: Derlizandra Dias Marques - Secretária de Administração ASS: Sérgio da Silva Belo - Representante Legal da Contratada.

CONTRATO ADMINISTRATIVO Nº 20/2015
TOMADA DE PREÇO Nº 06/2015
PROC. ADMINISTRATIVO Nº 30/2015.
CONTRATANTE: MUNICIPIO DE DOM INOCÊNCIO-PI CONTRATADO: CONSTRUTORA GALO BRANCO - EPP CNPJ: 10.875.273/0001-33 OBJETO: Pavimentação em Paralelepípedo de via pública, trecho 3 da Avenida Mirassol - VALOR GLOBAL: R$ 210.831,85 (Duzentos e dez mil, oitocentos e trinta e um reais e oitenta e cinco centavos) RECURSOS: CONVÊNIO PROGRAMA OGU/MCIDADES/MUNICÍPIO DE DOM INOCÊNCIO FUNDAMENTAÇÃO LEGAL: Tomada de Preço 06/2015 e Lei nº 8.666/93 Data de Assinatura: 19.05.2015 ASS: Derlizandra Dias Marques - Secretária de Administração ASS: Joel Pereira de Castro - Representante Legal da Contratada.

CONTRATO ADMINISTRATIVO Nº 21/2015
TOMADA DE PREÇO Nº 07/2015
PROC. ADMINISTRATIVO Nº 31/2015.
CONTRATANTE: MUNICIPIO DE DOM INOCÊNCIO-PI CONTRATADO: AGS CONSTRUTORA LTDA - ME CNPJ: 10.564.686/0001-05 OBJETO: Pavimentação em Paralelepípedo de via pública, na localidade Salgado - VALOR GLOBAL: R$ 154.829,22 (Cento e cinquenta e quatro mil, oitocentos e vinte e nove reais e vinte e dois centavos) RECURSOS: CONVÊNIO PROGRAMA OGU/MCIDADES/MUNICÍPIO DE DOM INOCÊNCIO FUNDAMENTAÇÃO LEGAL: Tomada de Preço 07/2015 e Lei nº 8.666/93 Data de Assinatura: 19.05.2015 ASS: Derlizandra Dias Marques - Secretária de Administração ASS: Sérgio da Silva Belo - Representante Legal da Contratada.

EXEMPLAR DE ASSINANTE DA IMPRENSA NACIONAL

ESTADO DO RIO GRANDE DO NORTE
PREFEITURA MUNICIPAL DE ALEXANDRIA

EXTRATO DO CONTRATO Nº 2015.05.06-0001

Legislação: modalidade Tomada de Preços n° 00001/2015. Partes: o Município de Alexandria, através da(o) SECRETARIA MUNICIPAL DE EDUCAÇÃO e a empresa: A. B. CONSTRUCOES E SERVICOS LTDA - EP, CNPJ nº 07.161.661/0001-48. Objeto: CONTRATAÇÃO DE PESSOA JURÍDICA DO RAMO DA CONSTRUÇÃO CIVIL, PARA PRESTAÇÃO DOS SERVIÇOS DE REFORMA E AMPLIAÇÃO DE 02 (DUAS) ESCOLAS, NA ZONA URBANA DESTE MUNICÍPIO DE ALEXANDRIA/RN, (ESCOLA MANOEL EMIDIO DE SOUSA e ESOLA JUSTINA ALVES DA SILVA, conforme especificações constantes no Edital Convocatório. Valor Total: R$ 50.226,04 (cinquenta mil duzentos e vinte e seis reais e quatro centavos). Prazo de Execução: 90 (noventa) dias. Vigência do Contrato: De 06 de maio de 2015 A 31 de dezembro de 2015). Signatários: NEI MOACIR ROSSATTO DE MEDEIROS e ESPEDITA DIAS DA COSTA.

PREFEITURA MUNICIPAL DO ASSÚ

AVISOS DE LICITAÇÃO
PREGÃO PRESENCIAL Nº 46/2015

Objeto: Contratação de clínica especializada para a realização de exames de ultrassonografia e raio-x, destinada a atender à pacientes deste município. As despesas decorrentes da presente licitação correrão por conta dos recursos específicos consignados no Orçamento do FUNDO MUNICIPAL DE SAÚDE DO MUNICIPIO DO ASSU/RN. Condições, quantidades e exigências estabelecidas no edital e seus anexos. Entrega do Edital: a partir da data de publicação deste extrato, na sede da Prefeitura Municipal no setor de licitação, trazer consigo 01 CD para cópia. Informações: de segunda a sexta-feira das 07:00 às 13:00 horas, no endereço Rua Ver José Bezerra de Sá, 588 - Bela Vista - fone: (84) 3331-2121 / 2122 / 1987 / 2321 - Ramal 217 - e-mail: licitacao@assu.rn.gov.br - Assú/RN. Recebimento das Propostas: 09.06.2015 às 08H30MIN - horário local.

PREGÃO PRESENCIAL Nº 48/2015 - SRP

Registro de Preços para posterior aquisição de MATERIAL MÉDICO HOSPITALAR e EQUIPAMENTOS. A despesa decorrente da contratação correrá por conta de recursos específicos consignados no orçamento do FUNDO MUNICIPAL DE SAÚDE DO MUNICIPIO DO ASSU. Condições, quantidades e exigências estabelecidas no edital e seus anexos. Entrega do Edital: a partir da data de publicação deste extrato, na sede da Prefeitura Municipal no setor de licitação, trazer consigo 01 CD para cópia. Informações: de segunda a sexta-feira das 07:00 às 13:00 horas, no endereço Rua Ver José Bezerra de Sá, 588 - Bela Vista - fone: (84) 3331-2121 / 2122 / 1987 / 2321 - Ramal 217 - e-mail: licitacao@assu.rn.gov.br - Assú/RN. Recebimento das Propostas: 11.06.2015 às 08H30MIN.

Assú-RN, 22 de maio de 2015.
VERA LUCIA BARBOSA DANTAS ALBINO
Pregoeira

PREFEITURA MUNICIPAL DE CAICÓ

AVISO DE ADJUDICAÇÃO
CONCORRÊNCIA N° 1/ 2015

Processo Licitatório MC/ RN n° 19015/2014 - PROC. ADM 1504170017

Depois de cumpridas as exigências e condições estipuladas pelo ato convocatório, como preceitua as disposições constantes da Lei nº 8.666/93, de 21.06.93 e legislação complementar, de conformidade com o julgamento emitido pela Comissão Permanente de Licitação, resolvo ADJUDICAR o objeto do presente pleito, qual seja a Contratação de empresa para execução dos serviços de engenharia destinados a Recuperação e Pavimentação asfáltica com concreto betuminoso usinado a quente (CBQU) em diversas ruas da sede do Município de Caicó, em favor da empresa licitante POTIGUAR CONSTRUTORA LTDA, no valor global de R$ 4.891.868,02 (quatro milhões, oitocentos e noventa e um mil, oitocentos e sessenta e oito reais e dois centavos).

Caicó-RN, 20 de maio de 2015.
ROBERTO MEDEIROS GERMANO
Prefeito

AVISO DE HOMOLOGAÇÃO
CONCORRÊNCIA N° 1/2015

Processo Licitatório MC/ RN n° 19015/2014 - PROC. ADM 1504170017

De acordo com os atos da Comissão Permanente de Licitação, consubstanciado no que fundamenta a Lei nº 8.666/93 e legislação complementar, HOMOLOGO o presente certame em favor da empresa licitante vencedora: POTIGUAR CONSTRUTORA LTDA por ter apresentado proposta mais vantajosa para a Administração Municipal.

Caicó-RN, 20 de maio de 2015.
ROBERTO MEDEIROS GERMANO
Prefeito

PREFEITURA MUNICIPAL DE CEARÁ-MIRIM
SECRETARIA MUNICIPAL DE ADMINISTRAÇÃO E PLANEJAMENTO

AVISO DE LICITAÇÃO
PREGÃO PRESENCIAL Nº 28/2015 - SRP

O Pregoeiro do Município de Ceará-Mirim/RN, torna público que a empresa vencedora da licitação Pregão Presencial com Registro de Preços nº 028/2015, onde objetiva a Contratação de empresa para prestação dos serviços de exames laboratoriais destinados aos pacientes do Sistema de Saúde deste Município, foi a licitante LAC - LABORATÓRIO DE ANÁLISES CITOLÓGICAS E SERVIÇOS LTDA ME.

JAIRO CAVALCANTI DE CASTRO

PREFEITURA MUNICIPAL DE CERRO CORÁ

AVISO DE LICITAÇÃO
PREGÃO ELETRÔNICO Nº 8/2015-PMCC

O Pregoeiro da Prefeitura Municipal de Cerro Corá/RN torna público a quem interessar que realizará no dia 05 de junho de 2015, às 08h00min (horário local), fará licitação na modalidade PREGÃO ELETRÔNICO Nº 008/2015 - PMCC, cujo objeto é a AQUISIÇÃO DE MEDICAMENTOS E MATERIAIS HOSPITALARES, destinados às unidades de saúde deste município de Cerro Corá/RN, de acordo com o Termo de Referência previsto que fica como parte integrante do presente Processo Administrativo. Este processo refere-se a itens desertos e fracassados em licitações anteriores. O Edital encontra-se a disposição dos interessados no site: www.cidadecompras.com.br. Informações e esclarecimentos pelo fone: (84) 34882478/34882409 ou pelo E-mail: prefeitura@cerrocora.rn.gov.br ou pregaoccora@hotmail.com.

Cerro Corá-RN, 21 de maio de 2015.
RAIMUNDO OZAIR TENAN

PREFEITURA MUNICIPAL DE CURRAIS NOVOS

AVISO DE LICITAÇÃO
CONVITE Nº 2/2015

O Município de Currais Novos/RN, através da sua Comissão Permanente de Licitação instituída pelas Portarias nº 2532, de 24 de dezembro de 2014, 0971 de 18 de maio de 2015 e 0973 de 18 de maio de 2015, torna público para conhecimento dos interessados, que instaurará procedimento licitatório na modalidade CONVITE, ADJUDICAÇÃO POR MENOR VALOR GLOBAL nos termos da Lei nº 8.666/93, na sua atual redação, destinado à Contratação de Microempresa ou Empresa de Pequeno Porte, segundo a Lei Complementar 147/14, especializada na execução de obras de engenharia civil para finalização de obras no prédio sede da SEMFIN - Secretaria Municipal de Planejamento e Finanças, como também em quatro salas de aula na Escola Municipal Ausônio Araújo, conforme o instrumento convocatório. O Edital poderá ser solicitado através do endereço de e-mail: licitar.pmcn@gmail.com. Data de abertura: 29/05/2015 - Horário: 09h00min (horário local).

Currais Novos-RN, 22 de maio de 2015.
RENATA ALYNE F. F. E SANTOS
Presidente da CPL

PREFEITURA MUNICIPAL DE FLORÂNIA

AVISO DE LICITAÇÃO
PREGÃO ELETRÔNICO Nº 2/2015 - PMF /CPL / SMS

Processo 048/2014

A Prefeitura Municipal de Florânia/RN, por meio de seu Pregoeiro torna público a realização de licitação, na modalidade PREGÃO ELETRÔNICO, tipo MENOR PREÇO POR ITEM, destinado ao Fornecimento de Equipamentos Médico-Hospitalar/Material Permanente destinados aos Postos de Saúde Francisco Assis do Amaral, Comunidade Cajueiro e Francisco Nobre de Almeida. A sessão pública para disputa de preços terá início às 09h00min do dia 09 de junho de 2015 (horário de Brasília/DF). O Edital poderá ser adquirido na sede deste órgão, situada a Rua Teônia Amaral, 290 - Centro - Florânia/RN, no horário das 08h00min às 13h00min (de segunda a sexta-feira - horário local) ou no seguinte endereço eletrônico: www.bll.org.br. Qualquer informação poderá ser obtida no endereço e horário supracitados, bem como por meio do fone (84) 3435 - 2552 ou correio eletrônico florania-licitacao@rn.gov.br.

Florânia-RN, 22 de maio de 2015.
SAULO EVERTON SILVA JUVENCIO,

PREFEITURA MUNICIPAL DE GUAMARÉ

AVISO DE LICITAÇÃO
TOMADA DE PREÇOS Nº 1/2015
Repetição

A COMISSÃO PERMANENTE DE LICITAÇÃO DA PREFEITURA MUNICIPAL DE GUAMARÉ/RN - CPL/PMG, objetivando o grau de competitividade preconizado pela administração pública, torna público que estará realizando a(s) licitação(ões) abaixo descrita(s), a ver: TOMADA DE PREÇOS Nº 001/2015 (3ª CONVOCAÇÃO) - Processo Administrativo nº 0393/2015, que tem por objeto a CONTRATAÇÃO DE EMPRESA ESPECIALIZADA PARA CONSTRUÇÃO DE QUADRA POLIESPORTIVA COBERTA, COM VESTIÁRIO, NA ESCOLA MUNICIPAL PROFESSOR ANTÔNIO THEODORICO, LOCALIZADA NO SÍTIO SALINA DA CRUZ, MUNICÍPIO DE GUAMARÉ/RN, cuja sessão inicial está marcada para o dia 11 DE JUNHO DE 2015, pelas 08:30h. A(s) referida(s) sessão(ões) será(ão) realizada(s) no Setor de Licitações, localizado no térreo do prédio sede da Prefeitura Municipal de Guamaré/RN, situado na Rua Luiz de Souza Miranda, 116, Centro, Guamaré/RN. O(s) Edital(is) e seus anexos, com as condições e especificações, encontra(m)-se à disposição dos interessados no Setor de Licitações, no endereço acima indicado, das 08:00h às 12:00h, de segunda a sexta-feira, em dias de expediente. O(s) Edital(is) poderão ser requeridos por meio do email cpl.guamare@gmail.com, através de solicitação contendo o timbrado da requerente e assinado por representante habilitado. Quaisquer esclarecimentos poderão ser prestados no endereço indicado ou através dos telefones: (84) 3525-2966 / 3525-2960 / 3525-2166.

Guamaré-RN, 21 de maio de 2015.
CLÊNIO CLEY CUNHA MACIEL
Presidente da Comissão

PREFEITURA MUNICIPAL DE ITAÚ

DESPACHO DO PREFEITO
Em 22 de maio de 2015

Homologo nesta data 22/05/2015, todos os atos praticados pela Comissão Permanente de Licitação da Prefeitura Municipal de Itaú/RN, quando do procedimento licitatório da TOMADA DE PREÇO Nº 001/2015, cujo objetivo é "Execução das Obras de Pavimentação das Ruas: Estevam Ciríaco de Oliveira, Antonio Braga de Resende e José Pereira de Paiva", na Zona Urbana deste Município. Através do Contrato de Repasse nº 1005846-59/2013, celebrado com o Ministério das Cidades/Governo Federal e a Prefeitura Municipal de Itaú/RN, onde foi vencedora a empresa, VENEZA CONSTRUÇÕES EIRELI - ME, CNPJ: 07.371.262/0001-01, com endereço na Rua Agostino Francisco, 42/B - Centro, OLHO D'AGUA DO BORGES/RN, com o valor Global de R$ 274.221,10 (duzentos e setenta e quatro mil e duzentos e vinte e um reais e dez centavos), as despesas com a execução dos serviços objeto desta licitação correrão através do Contrato de Repasse nº 1005846-59/2013, celebrado com o Ministério das Cidades/Governo Federal e a Prefeitura Municipal de Itaú/RN, para surta efeitos legais nos termos do Art. 43, Inciso VI da Lei Federal nº 8.666/93 e suas alterações posteriores.

CIRO GUSTAVO ALVES BEZRRA

PREFEITURA MUNICIPAL DE JAÇANÃ

AVISO DE LICITAÇÃO
PREGÃO PRESENCIAL Nº 11/2015 - SRP

O Pregoeiro do município de Jaçanã/RN, torna público que se encontra aberta licitação na modalidade PREGÃO PRESENCIAL objetivando o REGISTRO DE PREÇO para futura e eventual aquisição de medicamentos, com vistas a suprir às necessidades da população do município de Jaçanã/RN, usuárias do sistema único de saúde (SUS) atendidos na farmácia básica central e nos PSF, relacionados aos medicamentos e correlatos prescritos a esse público, bem como dar suporte para o atendimento médico hospitalar 24 horas realizado no pronto atendimento municipal.

A sessão pública será realizada no dia 04 (quatro) de junho de 2015, às 09:00 (nove) horas, na sede da Prefeitura Municipal.

O edital está à disposição dos interessados na sede da Prefeitura, situada à Rua Prefeito José Pereira da Silva, 177, Bairro São José - Jaçanã/RN - Tel. 3295.2372.

CAIO VLADMIR SILVA DE SOUZA

PREFEITURA MUNICIPAL DE LAGOA NOVA

EXTRATO DE CONTRATO

Espécie: Contrato nº 20150127/2015, firmado em 01/04/2015; Contratante: Município de Lagoa Nova - Prefeitura Municipal, Contratado: Manoel Assis de Oliveira Neto; Objeto: Contratação de pessoa física ou jurídica para locação de veículos automotores com condutor habilitado, visando a realizar o transporte escolar dos alunos deste município; Amparo: Pregão Presencial nº 002/2015; Processo: 020006/2015; Vigência: de 01/04 a 31/12/2015; Cobertura Orçamentária: 3.3.90.39 - Outros Serviços Terceiros de PJ, Projetos/Atividades: 2.022 - Manutenção da SEMEC; Valor: R$ 1.002.144,00 (um milhão dois mil cento e quarenta e quatro reais); Signatários: pelo Contratante, João Maria Alves de Assunção e, pelo Contratado, Manoel Assis de Oliveira Neto. Lagoa Nova/RN, 1º de abril de 2015.

COMPRIMIDA POR TERCEIROS

PREFEITURA MUNICIPAL DE MARTINS

EXTRATOS DE CONTRATOS

ORIGEM: PREGÃO Nº 25/2014-PP
CONTRATANTE: PREFEITURA MUNICIPAL DE MARTINS
CONTRATADA(O) : ORGANIZAÇÃO GONZAGA LTDA.
OBJETO: Aquisição de medicamentos éticos para doação (com pronta entrega) a pessoas carentes do município de Martins, de acordo com o maior desconto sobre a tabela da ABC Farma.
VALOR TOTAL: R$ 200.000,00 (Duzentos mil reais). PROGRAMA DE TRABALHO: Exercício 2015 Atividade 06.01.2019 Manut. Ativ.Sec. Mun. Saúde, Classificação econômica 3.3.90.30.00 Material de Consumo, Subelemento 3.3.90.30.09, no valor: Lote 1 - Medicamentos éticos; Percentual: 10% (dez por cento) sobre o livro da ABC Farma, em um limite de R$ 70.000,00. Lote 2 - Medicamentos genéricos; Percentual: 10% (dez por cento) sobre o livro da ABC Farma, em um limite de compra de R$ 100.000,00. Lote 3 - Medicamentos similares; Percentual concedido: 10% (dez por cento) sobre o livro da ABC Farma, em um limite de compra de R$ 30.000,00. VIGÊNCIA: 30 de Abril de 2015 a 31 de Dezembro de 2015. DATA DA ASSINATURA: 30 de abril de 2015.

ORIGEM: PREGÃO Nº 06/2015-PP
CONTRATANTE: PREFEITURA MUNICIPAL DE MARTINS
CONTRATADA(O): FRANCISCO VIVALDO JÁCOME DE OLIVEIRA - EPP.
OBJETO: Contratação de empresa de assessoria e consultoria contábil para a Prefeitura de Martins, cinluídos os fundos de assistência social e saúde.
VALOR TOTAL: R$ 191.976,00 (Cento e noventa e um mil, novecentos e setenta e seis reais). PROGRAMA DE TRABALHO: Exercício 2015 Atividade 04.01.0412200072.006 Manut. Ativ.Sec. Mun. de Tributacao e Financas,, Classificação econômica 3.3.90.39.00 Outros Serv. Terceiros PJ, Subelemento 3.3.90.39.05.
VIGÊNCIA: 30 de Abril de 2015 a 29 de Abril de 2017
DATA DA ASSINATURA: 30 de Abril de 2015.

AVISO DE LICITAÇÃO

O Presidente da CPL do Município de Martins, no uso de suas atribuições, torna Público, a realização do(s) seguinte(s) certame(s):

Processo n.º 28/2015. Objeto: Contratação de empresa para execução dos serviços de recuperação em logradouros públicos (ruas e passagens molhadas) e roço (capoeira fina a foice), no Município de Martins. Abertura: 09/06/2015. Hora: 10h00min.

Obs: Editais disponíveis para obtenção e leitura na CPL, de segunda a sexta, no horário das 10h00min às 12h00min.

Martins-RN, 21 de maio de 2015.
FRANCISCO EDUARDO O. DE FIGUEIREDO LOBO

RESULTADOS DE JULGAMENTOS

O Pregoeiro Oficial do Município de Martins, no uso de suas atribuições, torna Público a adjudicação do(s) seguinte(s) certame(s):

Processo n.º 24/2015. Objeto: Registro de preços para aquisição futura e parcelada de material hospitalar, odontológico e laboratorial para a Secretaria Municipal de Saúde (Quant. 24 meses). Empresa(s) vencedora(s): F. WILTON CAVALCANTE MONTEIRO, CNPJ n.º 07.055.280/0001-84. Itens vencidos: 17, 26, 27, 36, 38, 41, 50, 51, 52, 88, 104, 105, 108, 109, 111, 112, 115, 119, 120, 121, 122, 123, 125, 126, 127, 128, 129, 130, 131, 132, 133, 135, 136, 137, 138, 139, 140, 141, 143, 144, 145, 146, 148, 149, 150, 151, 153, 155, 161, 162, 163, 164, 165, 166, 186, 187, 189, 191, 192, 193, 195, 196, 197, 198, 199, 200, 201, 202, 203, 204, 205, 206, 209, 210, 212, 213, 215, 216, 217, 218, 220, 221, 223, 224, 225, 227, 228, 230, 234, 235, 236, 237. Valor da proposta: R$ 447.616,46 (Quatrocentos e quarenta e sete mil, seiscentos e dezesseis reais e quarenta e seis centavos); BANDEIRANTES LAB PROD FARMACEUTICOS E HOSPITALARES LTDA., CNPJ n.º 70.027.479/0001-35; Itens vencidos: 23, 25, 37, 39, 40, 77, 78, 103, 106, 107, 110, 113, 114, 116, 117, 118, 124, 134, 142, 147, 152, 156, 157, 158, 159, 160, 167, 168, 169, 174, 175, 176, 177, 182, 188, 190, 194, 231, 232, 233, 238. Valor da proposta: R$ 399.113,44 (Trezentos e noventa e nove mil, cento e treze reais e quarenta e quatro centavos); W. S. COMÉRCIO E SERVIÇOS LTDA. ME, CNPJ n.º 10.212.250/0001-49; vencedora dos itens: 01, 02, 03, 04, 05, 06, 07, 08, 09, 10, 11, 12, 13, 14, 15, 16, 18, 19, 20, 21, 22, 24, 28, 29, 30, 31, 32, 33, 34, 35, 42, 43, 44, 45, 46, 47, 48, 49, 53, 54, 55, 56, 57, 58, 59, 60, 61, 62, 63, 64, 65, 66, 67, 68,69, 70, 71, 72, 73, 74, 75, 76, 79, 80, 81, 82, 83, 84, 85, 86, 87, 89, 90, 91, 92, 93, 94, 95, 96, 97, 98, 99, 100, 101, 102, 154, 170, 171, 172, 173, 178, 179, 180, 181, 183, 184, 185, com proposta no valor de R$ 374.215,48 (trezentos e setenta e quatro mil, duzentos e quinze reais e quarenta e oito centavos).

O Pregoeiro Oficial do Município de Martins, no uso de suas atribuições, torna Público a adjudicação do(s) seguinte(s) certame(s):

Processo n.º 25/2015. Objeto: Registro de preços para aquisição futura e parcelada de Medicamentos para a Farmácia Básica da Secretaria Municipal de Saúde. Empresa(s) vencedora(s): F. WILTON CAVALCANTE MONTEIRO, CNPJ n.º 07.055.280/0001-84. Itens vencidos: 01, 04, 08, 10, 12, 13, 14, 15, 16, 18, 20, 21, 23, 26, 27, 28, 33, 34, 37, 38, 39, 43, 46, 47, 48, 50, 51, 53, 56, 57, 58, 60, 61, 62, 63, 69, 71, 76, 78, 80, 81, 83, 84, 85, 87, 88, 91, 92, 94, 95, 97, 98, 99, 100, 102, 104, 107, 108, 109, 111, 113, 149, 151, 153, 155, 156, 157, 158. Valor da proposta: R$ 185.482,50 (Cento e oitenta e cinco mil, quatrocentos e oitenta e dois reais e cinquenta centavos); BANDEIRANTES LAB PROD FARMACEUTICOS E HOSPITALARES LTDA., CNPJ n.º 70.027.479/0001-35; Itens vencidos: 02, 06, 09, 11, 17, 19, 22, 24, 25, 29, 30, 32, 35, 36, 44, 45, 49, 52, 54, 55, 59, 65, 66, 68, 70, 72, 73, 74, 77, 79, 82, 86, 89, 93, 96, 101, 103, 106, 112, 162, 164, 165, 166.. Valor da proposta: R$ 144.456,00 (Cento e quarenta e quatro mil, quatrocentos e cinquenta e seis reais); e PHOSPODONT LTDA., CNPJ n.º 04.451.626/0001-75. Itens vencidos: 03, 07, 41, 42, 64, 75, 90, 105, 110, 114, 115, 116, 117, 118, 119, 120, 121, 122, 123, 124, 125, 126, 127, 128, 129, 130, 131, 132, 133, 134, 135, 136, 137, 138, 139, 140, 141, 142, 143, 144, 145, 146, 147, 148, 152, 154, 159, 160, 161, 163, 167. Valor da proposta: R$ 194.071.80 (Cento e noventa e quatro mil, setenta e um reais e oitenta centavos).

Martins-RN, 12 de maio de 2015.
CLÁUDIO HENRIQUE NOBRE RÉGIS

RETIFICAÇÕES

Por erro de digitação, na publicação do DOU n.º 94, de 20/05/2015, página 272:

1. ONDE LÊ-SE: TP 03/2015 - R$ 77.504,24 (Setenta e sete mil, quinhentos e quatro reais e vinte e quatro centavos), LEIA-SE: TP 03/2015 - VALOR TOTAL: R$ 251.580,83 (Duzentos e cinquenta e um mil, quinhentos e oitenta reais e oitenta e três centavos).

2. ONDE LÊ-SE: Processo 05/2015. Abertura: 13/05/2015. Hora: 14:00, LEIA-SE: Processo 05/2015. Abertura: 03/06/2015. Hora: 10:00;

3. ONDE LÊ-SE: Processo 13/2015. Abertura: 14/05/2014. Hora: 10:00, LEIA-SE: Processo 13/2015. Abertura: 04/06/2015. Hora: 10:00;

4. ONDE LÊ-SE: Processo 27/2015. Abertura: 13/05/2014. Hora: 10:00, LEIA-SE: Processo 27/2015. Abertura: 05/06/2015. Hora: 10:00.

PREFEITURA MUNICIPAL DE NATAL
SECRETARIA MUNICIPAL DE MOBILIDADE URBANA

AVISO DE LICITAÇÃO
TOMADA DE PREÇOS Nº 8/2015

A Comissão Permanente de Licitação da STTU, localizada na Rua Almino Afonso, 44 - Ribeira, telefone (84) 3232-9125, nesta Capital, torna público que será realizada a abertura dos envelopes da LICITAÇÃO a seguir especificada na seguinte data e horário. O Edital e seus Anexos serão disponibilizados por meio eletrônico, devendo os interessados, informarem o endereço eletrônico (e-mail), para que seja fornecido pelo Setor de Licitação, Convênios e Contratos da STTU, no referido endereço, no horário 08h00min às 13h00min, ou solicitar pelo e-mail: cpl.semob@natal.rn.gov.br. A empresa que desejar participar do certame deverá observar as regras de habilitação contidas na Lei 8.666/93 e no respectivo Edital, bem como observar o local onde será realizada a sessão. Está prevista para ocorrer, entre outras licitações, a seguinte:

PROCESSO	MODALIDADE	OBJETO	DATA	HORA
017621/2015-29	TOMADA DE PREÇOS 008/2015	Contratação de empresa de engenharia para executar obras e serviços de reforma e construção da Praça Pureza Moura, situada na Rua Francisco Sinedino com a Rua Sérgio Severo, no Bairro de Lagoa Nova, nesta capital.	11/junho/ 2015	09:30

Natal-RN, 21 de maio de 2015.
JOSEMAR TAVARES CÂMARA JÚNIOR
Presidente da Comissão

PREFEITURA MUNICIPAL DE OLHO D'ÁGUA DO BORGES

AVISOS
CONCORRÊNCIA Nº 3/2014-PMODB

A Comissão Permanente de Licitação da Prefeitura de Olho D'Água do Borges, atendendo a recomendação mencionado no julgamento do recurso administrativo pelo Sr. Prefeito Municipal, interposto pela empresa CONSERV- Construções e Serviços Ltda, referente ao certame, que tem como objeto: A EXECUÇÃO DAS OBRAS DE IMPLANTAÇÃO DO SISTEMA DE ABASTECIMENTO DE AGUA DAS COMUNIDADES BELA FLOR, BREJINHO, CAJAZEIRAS E RIACHO DO CUNHA - ETAPA III, na zona Rural deste Município, torna publico, que fica aberto o prazo de 08(oito) dias úteis a conta da data desta publicação, para as empresas: CONSERV- Construções e Serviços Ltda e Ibiuna Empreendimento e Construções LTDA, apresentarem novas propostas de preços, conforme fundamentação no art. 48, parágrafo 3º da Lei nº 8.666/93. A sessão de abertura das propostas apresentadas será dia 04/06/2015, às 09:00hs.

Olho d'Água do Borges-RN, 22 de maio de 2015.
MARIA SALETE DA SILVA
Presidente da Comissão

CONCORRENCIA N° 3/2014-PMODB

REFERÊNCIA: A LICITAÇÃO Nº 003/2014-CONCORRENCIA.
OBJETO: Contratação da execução das obras de implantação dos sistemas de abastecimento de águas das comunidades Bela Flor, Brejinho, Cajazeiras e Riacho do Cunha-III, na zona rural deste Município.
Recorrente: CONSERV - Construções e Serviços LTDA.
Considerando o parecer emitido pela Assessoria Técnica em Engenharia em 20 de maio de 2015.
Considerando os recursos interpostos pela empresa CONSERV- Construções e Serviços LTDA na data de 4 de maio de 2015.
Considerando o encaminhamento do recurso a este gabinete pela Comissão Permanente de Licitação-CPL, para julgamento com fulcro no art. 109, §4º da lei 8.888/93.
Decido: I - RECEBER o recurso por tempestividade; II - DAR PROVIMENTO PARCIAL ao recurso apresentado pela empresa CONSERV- Construções e Serviços LTDA, por assistir, em parte, razão à recorrente, mantendo a desclassificação da sua proposta e desclassificando a proposta da empresa IBIUNA Empreendimentos e Construções LTDA; III - RECOMENDAR à CPL que abra prazo de até 8 (oito) dias para que as referidas empresas apresentem novas propostas reformuladas, agendando, no ato, a data para abertura das novas propostas.
Restitua-se o processo à CPL para ciência dos interessados e continuação do certame.

Olho D'Água do Borges, RN, 22 de maio de 2015.
BRENNO OLIVEIRA QUEIROGA DE MORAIS
Prefeito

RETIFICAÇÃO

Licitação Nº 005/2015/PMODB/Tomada de Preços

No aviso da publicação do resultado da proposta de preço, publicado na edição do D.O.U, pag. nº 82, seção 3, e na FEMURN, pag. 25, no dia 04/05/2015, no título onde Lê- se, valor global R$ 784.742,68 (setecentos e oitenta e quatro mil setecentos e quarenta e dois reais e sessenta e oito centavos), Leia-se: valor global R$ 784.942,68 (setecentos e oitenta e quatro mil novecentos e quarenta e dois reais e sessenta e oito centavos).

PREFEITURA MUNICIPAL DE PARNAMIRIM
SECRETARIA MUNICIPAL DE ADMINISTRAÇÃO E RECURSOS HUMANOS

EXTRATO DO CONTRATO Nº 3/2015

CONTRATANTES: MUNICÍPIO DE PARNAMIRIM /CONSTRUTORA A. GASPAR S/A - CNPJ: 08.323.347/0001-87 - OBJETO: Contratação de Empresa para Implantação do Sistema de Esgotamento Sanitário do Município de Parnamirim, Zona Urbana - Parnamirim/RN. - VALOR:R$ 165.830.550,62 (cento e sessenta e cinco milhões, oitocentos e trinta mil, quinhentos e cinquenta reais e sessenta e dois centavos). PRAZO DE VIGÊNCIA:27 (vinte e sete) meses consecutivos, contados a partir da expedição de ordem de serviço inicial: 24 (vinte e quatro) meses consecutivos para execução das obras/serviços, incluídas a mobilização e desmobilização; (90) dias consecutivos para expedição do Termo de Aceite e Recebimento Definitivo das obras e serviços. MODALIDADE DE LICITAÇÃO: RDC n° 001/2015 - DOTAÇÃO FINANCEIRA: OGU/MINISTÉRIO DAS CIDADES/PRÓPRIOS (F.P.M/ICMS/IPTU/IPVA) alocado no seguinte código orçamentário: 02.111 - Secretaria Municipal de Obras Públicas e Saneamento; 17.512.030.1091 - Saneamento Básico de Parnamirim; 44.90.51 - Obras e Instalações. FUNDAMENTAÇÃO LEGAL: Lei Nº 8.666/93 e 12.462/11 e suas alterações posteriores. NAUR FERREIRA DA SILVA - SECRETÁRIO MUNICIPAL DE OBRAS PÚBLICAS E SANEAMENTO.

VALIDADE DA ASSINATURA DA IMPRENSA NACIONAL

COMERCIALIZAÇÃO PROIBIDA POR TERCEIROS

EXTRATO DO CONTRATO Nº 4/2015

CONTRATANTES: MUNICÍPIO DE PARNAMIRIM /CONSERGE CONSTRUÇÃO E SERVIÇOS GERAIS LTDA - CNPJ: 84.513.290/0001-67 - OBJETO:SERVIÇOS DE CONSTRUÇÃO DO CENTRO DE INICIAÇÃO AO ESPORTE - CIE "R40" MOD.03 - QUADRAS REVERSÍVEIS, localizado à Rua Parque das Dunas de Natal, S/N, Bairro: Nova Esperança - Parnamirim/RN. VALOR: R$ 4.445.932,79 (quatro milhões, quatrocentos e quarenta e cinco mil, novecentos e trinta e dois reais e setenta e nove centavos). PRAZO DE VIGÊNCIA:300 (trezentos) dias. MODALIDADE DE LICITAÇÃO: CONCORRÊNCIA n° 001/2015
- DOTAÇÃO FINANCEIRA PRÓPRIOS (F.P.M/ICMS/IPTU/IPVA)CONV. MINIST´ÉRIO DOS ESPORTES; 02.111 - Secretaria Municipal de obras Públicas e Saneamento; 27.812.026.1503 - Construção do Centro de Iniciação ao Esporte e 44.90.51 - Obras e Instalações.FUNDAMENTAÇÃO LEGAL: Lei Nº 8.666/93 e suas alterações posteriores. LAIZOMAR WANDERLEY DA SILVA - SECRETARIO MUNICIPAL DE TURISMO, ESPORTE E LAZER.
Parnamirim/RN, 14 de maio de 2015.

PREFEITURA MUNICIPAL DE PAU DOS FERROS

AVISO DE LICITAÇÃO
TOMADA DE PREÇOS Nº 2/2015-0004

A PREFEITURA MUNICIPAL DE PAU DOS FERROS, por intermédio do Presidente da Comissão Permanente de Licitação, torna público que às 08:30 horas do dia 10 de junho de 2015, fará realizar licitaçã o na modalidade TOMADA DE PREÇOS Nº 2/2015-0004, tipo menor preço, para Escolha de empresa especializada em construção civil, objetivando a Urbanização da Orla do Açude 25 de março - 1ª Etapa, conforme especificaçõ es constantes do Projeto Bá sico, através do convênio Nº 785855 - Ministério do Turismo, de acordo com o que determina a legislaçã o vigente, a realizar-se na sala da Comissão de Licitação da PREFEITURA MUNICIPAL DE PAU DOS FERROS.

O procedimento licitatório obedecerá ao disposto na Lei Federal nº 8.666 de 21 de junho de 1993, e suas alterações posteriores que lhe foram introduzidas.

O Edital e seus anexos encontram-se à disposiçã o dos interessados na sala da Comissã o de Licitação no horário de 08:00 as 12:30 horas, na Avenida GETULIO VARGAS, 1328, 1º Andar Sala 01, CENTRO, PAU DOS FERROS/RN, e o Edital poderá ser visualizado no site:www.paudosferros.rn.gov.br, a partir da publicação deste Aviso.

Pau dos Ferros-RN, 22 de maio de 2015.
ANTÔNIO JONAS GOMES

PREFEITURA MUNICIPAL DE PENDÊNCIAS

EXTRATO DE CONTRATO

Tomada de Preços Nº 006/2015. Objeto: Contratação de empresa do ramo de engenharia que possa executar os serviços da 2ª etapa da reforma do Estádio Municipal Osvaldo Pereira Simão, no município de Pendências, vencedora com o valor global R$523.311,00 (quinhentos e vinte e três mil, trezentos e onze reais). Data: 22.05.2015. IVAN DE SOUZA PADILHA - Contratante: Prefeito Municipal. Contratada: CONSTRUTORA SOUZA & CANDIDO LTDA-ME - CNPJ: 04.525.181/0001-20.

AVISO DE HOMOLOGAÇÃO E ADJUDICAÇÃO
TOMADA DE PREÇOS Nº 6/2015

Legislação aplicada - Art. 38, VII, combinado com o Art. 43, VI, ambos da Lei nº 8.666/93 de 21.06.93, atualizada pela Lei nº 8.883/94 de 08.06.94 - Modalidade - TOMADA DE PREÇOS Nº 006/2015. OBJETO: Contratação de empresa do ramo de engenharia que possa executar os serviços da 2ª etapa da reforma do Estádio Municipal Osvaldo Pereira Simão, no município de Pendências. HOMOLOGO o processo sob referência, em consequência, ADJUDICO o objeto respectivo ao licitante HABILITADO, para o qual se sagrou vencedora a Empresa CONSTRUTORA SOUZA & CANDIDO LTDA-ME, CNPJ: 04.525.181/0001-20, CLASSIFICADA e consequentemente VENCEDORA do certame acima mencionado, com o valor global R$523.311,00 (quinhentos e vinte e três mil, trezentos e onze reais).

Pendências-RN, 22 de maio de 2015.
IVAN DE SOUZA PADILHA
Prefeito

RESULTADO DE JULGAMENTO
TOMADA DE PREÇOS Nº 6/2015

OBJETO: Contratação de empresa do ramo de engenharia que possa executar os serviços da 2ª etapa da reforma do Estádio Municipal Osvaldo Pereira Simão, no município de Pendências, vencedora com o valor global R$523.311,00 (quinhentos e vinte e três mil, trezentos e onze reais).

Pendências-RN, 22 de maio de 2015.
JOÃO LUIZ DA LUZ BEZERRA
Presidente da CPL

PREFEITURA MUNICIPAL DE PORTALEGRE

RESULTADO DE JULGAMENTO
TOMADA DE PREÇOS Nº 3/2015

tipo: menor preço global - edital nº: 003/2015

O Presidente da Comissão Permanente de Licitação da Prefeitura Municipal de Portalegre/RN comunica aos interessados o resultado da fase de proposta da licitação acima descrita, realiada no dia 11/05/2015, as 08h00min, na seda da prefeitura municipal de Portalegre/RN, Que teve o seguinte resultado: OM Construções e Serviços Ltda Me, pessoa jurídica de direito privado, inscrita no CNPJ(MF) 20.585.447/0001-87, localizada na Av. Francisco Costa, 320 - Centro - CEP 59805-000 - Lucrécia-RN. Teve sua proposta DESSCLASSSIFICADA, por ter descumprido o item 4.2, do referido edital; a empresa Nseg Construções e Incorporação Eireli, inscrito no CNPJ sob o nº 16.715.147/0001-06, com endereço a Rua Francisco Leocádia Ribeiro Coutinho, 630 - Sala 315 - 2º Andar - CEP 58036-450-000 - João Pessoa/RN, teve sua proposta DESCLASSIFICADO, por esta em desacordo com o edital e a planilha orçamentaria anexa ao edital, descumprindo o item 4.2.1, do referido edital. Sagrando-se vencedora neste certame a empresa: Construart Construções Pavimentação Ltda-Me, Inscrita no Cadastro Nacional de Pessoa Jurídica sob o nº 35.286.707/0001-90, com sede a Sítio Tanquinho, 10 - Sala "A" - Zona Rural - CEP 59805-000 - Lucrécia/RN, com o valor global de R$ 255.586,53 (Duzentos e cinquenta e cinco mil, quinhentos e oitenta e seis reais e cinquenta e três centavos). Ficando aberto o proa para interposição de recurso. Maiores informações poderão ser obtidas através do Fone (84)3377-2196 - Portalegre/RN.

Em 14 de maio de 2015.
EGLIMAR CARLOS PEREIRA
Pregoeiro

PREFEITURA MUNICIPAL DE SÃO BENTO DO NORTE

EXTRATO DE CONTRATO

FUNDO MUNICIPAL DE SAÚDE DE SÃO BENTO DO NORTE. Pregão Presencial c/ Registro de Preço Nº 01/2015. CONTRATANTE: Fundo Municipal de Saúde de São Bento do Norte/RN, CNPJ: 12.003.717/0001-76. OBJETO: Aquisição de Medicamentos da Farmácia Básica, Injetáveis e Psicotrópicos. CONTRATADOS: ARTMED Comercial Ltda, CNPJ: 04. 361.467/0001-18. VALOR GLOBAL: R$221.900,00 (Duzentos e vinte e um mil e novecentos reais), Ref. aos Lotes: 03,06 e 07 e a ERYMED Comercial Ltda., CNPJ: 05.656.973/0001-40. VALOR GLOBAL: R$685.000,00 (Seiscentos e oitenta e cinco mil reais), Ref. Lotes: 01, 02, 04 e 05.

PREFEITURA MUNICIPAL DE SÃO GONÇALO DO AMARANTE

EXTRATO DE CONTRATO Nº 139/2015

CONCORRÊNCIA Nº 002/2013
Contratante: Município de São Gonçalo do Amarante - CNPJ n.º 08.079.402/0001-35 - Contratada: Ibiúna Empreendimentos e Construções Ltda. CNPJ nº 06.176.355/0001-12 - Do objeto: Construção de 03 quadras escolar cobertas com vestuário Projeto Padrão do FNDE, TC PAC 202341/2011 - Do preço: O valor é de R$ 2.167.929,20 - Dos recursos orçamentários: Unidade: Orçamentária: 02.010 - Sec. de Infraestrutura - Programa de trabalho: 1.026 - Construção, recuperação e pavimentação de Vias Públicas. - Natureza da despesa: 44.90.51 - Obras e instalações e 44.90.92 - Despesas de Exercícios Anteriores - Fonte: 110 - Da vigência: O prazo de vigência deste contrato é de 09 (nove) meses consecutivos. 18 de Maio de 2015.

AVISOS DE LICITAÇÃO
PREGÃO PRESENCIAL N.° 28/2015

O Pregoeiro da PMSGA/RN, torna público, que no dia 10 de junho de 2015, às 09:00 horas, fará licitação na modalidade Pregão Presencial com Registro de Preços do tipo menor preço por item para Contratação de empresa com fornecimento e instalação de ar condicionados. O Edital poderá ser adquirido no endereço: www.sãogoncalo.rn.gov.br

PREGÃO PRESENCIAL Nº 29/2015

O Pregoeiro substituto da PMSGA, torna público que no dia 11 (onze) de junho de 2015, às 09 horas, fará licitação na modalidade Pregão Presencial com registro de preços do tipo menor preço por item, para contratação futura de empresa para a realização de serviços gráficos. O Edital poderá ser adquirido no endereço eletrônico: www.saogoncalo.rn.gov.br

Em 21 de maio de 2015.
RAIMUNDO NONATO DANTAS DE MEDEIROS

RESULTADO DE JULGAMENTO
PREGÃO PRESENCIAL Nº 16/2015

O Pregoeiro da PMSGA/RN torna público o julgamento final referente ao Pregão supracitado, conforme segue: AGENDA ASSESSORIA, PLANEJAMENTO E INFORMÁTICA LTDA. - Inabilitada. Os autos estão com vista franqueada).

Em 22 de maio de 2015.
RAIMUNDO NONATO DANTAS DE MEDEIROS

PREFEITURA MUNICIPAL DE SÃO VICENTE

EXTRATO DE CONTRATO

CONTRATO Nº.....: 20150107; PROCESSO ADM. Nº.....: 054/2015 - PMSV; ORIGEM......: TOMADA DE PREÇOS Nº 006/2015; CONTRATANTE...: MUNICÍPIO DE SAO VICENTE (CNPJ: 08.308.470/0001-29); CONTRATADA(O).....: MÉTODOS ESTRATÉGICOS DE TÉCNICAS DE ASSESSORAMENTO LTDA ME (CNPJ: 13.393.557/0001-81); OBJETO......: PAVIMENTAÇÃO EM PARALELEPÍPEDOS COM DRENAGEM SUPERFICIAL DE DIVERSAS RUAS DO MUNICÍPIO DE SÃO VICENTE/RN; VALOR TOTAL.....: R$ 233.337,60 (duzentos e trinta e três mil, trezentos e trinta e sete reais e sessenta centavos); PROGRAMA DE TRABALHO....: As despesas necessárias para execução das obras licitadas, serão cobertas com recursos provenientes do contrato de repasse N° 803692/2014 celerado entre a União Federal por intermédio Ministério das Cidades e o Município de São Vicente/RN autuado com processo de Nº 2640.1017398-76/2014 e da seguinte dotação orçamentária, consignada no orçamento desta Prefeitura: 08 - ORGÃO: Secretaria Municipal de Obras e Serv. Urbanos; 0808 - UNIDADE ORÇAMENTÁRIA: Sec. Municipal de Obras e Serv. Urbanos; 15 - FUNÇÃO: Urbanismo; 451 - SUBFUNÇÃO: Infra Estrutura Urbana; 1064- PROJETO: Pavimentação e Drenagens de Ruas; 44905100: NATUREZA DA DESPESA: Obras e instalações; VIGÊNCIA.....: 25 de Maio de 2015 a 25 de Agosto de 2015; DATA DA ASSINATURA.....: 22 de Maio de 2015; ASSINAM: Pela Contratante: Josifran Lins de Medeiros - Prefeito Municipal e Pela Contratada: Darcione Daniel da Silva - Métodos Estratégicos de Técnicas de Assessoramento LTDA ME (CNPJ: 13.393.557/0001-81)

AVISO DE HOMOLOGAÇÃO E ADJUDICAÇÃO

Pelo presente termo, a Comissão de Licitação do Município de SÃO VICENTE, através da(o) PREFEITURA MUNICIPAL DE SAO VICENTE torna público para conhecimento dos interessados, o julgamento das propostas de que trata o processo licitatório nº 006/2015 que teve como objetivo a seleção da melhor proposta para PAVIMENTAÇÃO EM PARALELEPÍPEDOS COM DRENAGEM SUPERFICIAL DE DIVERSAS RUAS DO MUNICÍPIO DE SÃO VICENTE/RN. Foi em toda sua tramitação atendida a legislação pertinente. Desse modo, satisfazendo à lei e ao mérito, HOMOLOGO o processo licitatório Nº 006/2015 e ADJUDICO à proponente MÉTODOS ESTRATÉGICOS DE TÉCNICAS DE ASSESSORAMENTO LTDA ME (CNPJ: 13.393.557/0001-81), com o valor total de R$ 233.337,60 (Duzentos e Trinta e Três Mil, Trezentos e Trinta e Sete Reais e Sessenta Centavos), vencedora desse certame nos termos da Ata de Sessão de Julgamento, o seu objeto. . Homologando a Licitação na forma da Lei nº 8.666/93

São Vicente-RN, 22 de maio de 2015.
JOSIFRAN LINS DE MEDEIROS
Prefeito

PREFEITURA MUNICIPAL DE SERRA DE SÃO BENTO

AVISOS DE LICITAÇÃO
TOMADA DE PREÇOS Nº 1/2015

PROCESSO Nº 1805001/2015. Tipo Menor Preço, Execução Indireta, mediante o regime de empreitada por preço global. A Prefeitura Municipal de Serra de São Bento/RN, através da Comissão Permanente de Licitação do município, designada pela Portaria nº 003/2015, do dia 06 de janeiro de 2015, nos termos da Lei Federal nº. 8.666/93 e suas alterações posteriores torna público que realizará Processo Licitatório para contratação de empresa especializada em construção civil para a execução das obras/serviços de construção de uma escola de um pavimento com seis salas de aula (Projeto Espaço Educativo Rural e Urbano), a ser implantada em terreno localizado ao norte com Campo de Futebol; ao sul e oeste com terras de Francisco Erasmo de Morais, na saída para a cidade de Monte das Gameleiras/RN, zona urbana de Serra de São Bento/RN, através do FNDE - Fundo Nacional do Desenvolvimento da Educação. Os envelopes relativos aos documentos de habilitação e proposta serão entregues até às 09:00h do dia 10 de junho de 2015, na Sala da CPL na sede da Prefeitura Mun. de Serra de São Bento, sito a Praça Salviano Gomes Crizanto, 186 - Centro - Serra de São Bento/RN. O edital e seus anexos estão com vistas franqueadas ao publico podendo somente ser retirado no endereço acima citado (trazer mídia removível). Esclarecimentos sobre esta Tomada de Preço serão prestados pela Comissão Permanente de Licitação, de Segunda a Sexta-Feira, das 08 às 13 horas, na sede da Prefeitura Mun. de Serra de São Bento, no endereço acima mencionado, pelo telefone (0**84) 3289-0128 e pelo e-mail: cpl.pmsaobento@gmail.com.

TOMADA DE PREÇOS Nº 2/2015

PROCESSO Nº. 1805002/2015. Tipo Menor Preço, Execução Indireta, mediante o regime de empreitada por preço global. A Prefeitura Municipal de Serra de São Bento/RN, através da Comissão Permanente de Licitação do município, designada pela Portaria nº 003/2015, do dia 06 de janeiro de 2015, nos termos da Lei Federal nº. 8.666/93 e suas alterações posteriores torna público que realizará Processo Licitatório para contratação de empresa especializada em construção civil para a execução das obras/serviços de construção de uma Quadra escolar coberta com vestiário, denominada Arena da Serra, a ser implantada na Rua Manoel Raimundo da Silva, zona urbana de Serra de São Bento/RN, através do FNDE - Fundo Nacional do Desenvolvimento da Educação. Os envelopes relativos aos documentos de habilitação e proposta serão entregues até às 14:00h do dia 10 de junho de 2015, na Sala da CPL na sede da Prefeitura Mun. de Serra de São Bento, sito a Praça Salviano Gomes Crizanto, 186 - Centro - Serra de São Bento/RN. O edital e seus anexos estão com vistas franqueadas ao público podendo somente ser retirado no endereço acima citado (trazer mídia removível). Esclarecimentos sobre esta Tomada de Preço serão prestados pela Comissão Permanente de Licitação, de Segunda a Sexta-Feira, das 08 às 13 horas, na sede da Prefeitura Mun. de Serra de São Bento, no endereço acima mencionado, pelo telefone (0**84) 3289-0128 e pelo e-mail: cpl.pmsaobento@gmail.com.

Serra de São Bento-RN, 20 de maio de 2015.
EMANUEL FAUSTINO DA SILVA
Prefeito

PREFEITURA MUNICIPAL DE SERRINHA DOS PINTOS

AVISO DE LICITAÇÃO
PREGÕES PRESENCIAIS 2015.05.18-0001, 2015.05.18-0002 E 2015.05.18-0003

A Comissão Permanente de Licitação da Prefeitura Municipal de Serrinha dos Pintos/RN. Torna publico para conhecimento dos interessados que realizará os pregões de nº 2015.05.18-0001; 2015.05.18-0002 e 2015.05.18-0003, dia 09/06/2015 as 08h30min; 0930min e 10h30min respectivamente com os seguintes objetos: RESGISTRO DE PREÇOS PARA CONTRATAÇÃO DE EMPRESA PARA O FORNECIMENTO DE EQUIPAMENTOS, DESTINADO AO ABATEDOURO PÚBLICO MUNICIPAL; REGISTRO DE PREÇOS PARA CONTRATAÇÃO DE PESSOAS FÍSICAS E/OU JURÍDICA PARA FORNECIMENTO PASSAGENS TERRESTRES DE SERRINHA DOS PINTOS/RN COM DESTINOS A NATAL, MOSSORÓ E PAU DOS FERROS-RN e REGISTRO DE PREÇO PARA CONTRATACAO DE EMPRESA DESTINADO AO FORNECIMETO GRADUAL E PARCELADO DE PNEUS E PECAS PARA VEICULOS E MAQUINAS DA ADMINISTACAO. Informações e aquisição do edital, somente na sede da Prefeitura: Rua Eugênio Costa, 72 - Centro - CEP 59808-000 - Serrinha dos Pintos/RN: (84) 3398-0020 de segunda a sexta, das 08h00 ao 12h00 horas.

Em 22 de maio de 2015.
ABRAAO DIOGENES TAVARES DE OLIVEIRA
Presidente da Comissão

PREFEITURA MUNICIPAL DE TENENTE ANANIAS

EXTRATO DE CONTRATO

CONTRATO Nº: 20150033
ORIGEM: DISPENSA DE LICITAÇÃO Nº 7/2015-0001
CONTRATANTE: PREFEITURA MUNICIPAL DE TENENTE ANANIAS
CONTRATADA: FRANCISCA DAS C ALVES - ME
OBJETO: Aquisição de livros para atender as necessidades dos alunos de 0 a 48 meses matriculado nas Escolas de Educação Infantil.
VALOR TOTAL: R$ 5.000,00 (cinco mil reais)
PROGRAMA DE TRABALHO: Exerc. 2015 Ativ. 2.022, Class. econômica 3.3.90.30.00
VIGÊNCIA.: 15 de Maio de 2015 a 31 de Dezembro de 2015

AVISO DE LICITAÇÃO
PREGÃO PRESENCIAL Nº 9/2015-0020

O Município de TENENTE ANANIAS, através da PREFEITURA por intermédio do Pregoeiro, torna público que às 14:00 horas do dia 03 de Abril de 2015, fará realizar licitação na modalidade PREGÃO PRESENCIAL Nº 9/2015-0020, tipo menor preço, para Aquisição de Brinquedoteca para atender as necessidades dos alunos de 0 a 48 meses matriculados nas escolas de educação infantil, de acordo com a Resolução Nº 19 de 29 de setembro de 2014 - MINISTERIO DA EDUCAÇÃO / FUNDO NACIONAL DE DESENVOLVIMENTO DA EDUCAÇÃO, a realizar-se na sala da Comissão de Licitação da PREFEITURA MUNICIPAL.O procedimento licitatório obedecerá ao disposto na Lei Federal nº 10.520/2002, Lei Federal nº 8.666 de 21 de junho de 1993.

O Edital e seus anexos encontram-se à disposição dos interessados na sala da Comissão de Licitação, na RUA MARIA ARLINDA, 39 CENTRO-TENENTE ANANIAS-RN, a partir da publicação deste Aviso, no horário de expediente das 14:00 as 16:00.

Tenente Ananias-RN, 21 de maio de 2015.
ARISTOTELES BARRETO DE ARAUJO SARMENTO

PREFEITURA MUNICIPAL DE UPANEMA

AVISO DE LICITAÇÃO
TOMADA DE PREÇOS Nº 3/2015

Objeto: Contratação de empresa para Construir duas barragens de alvenaria de pedra e cimento com barramentos ao longo do rio Upanema nas localidades de Umari (coordenadas UTM 695427,46m E; 9372204,59m S) e a outra no sitio curral da várzea (coordenadas UTM 693301,82m E; 9376248,80m S). Convênio 786.146/2013 firmado entre este município e o Ministério da Integração Nacional, às 09h00min do dia 10/06/ 2015. Informações: www.upanema.rn.gov.br.

Upanema-RN, 22 de maio de 2015.
FÁBIO MAXCIMILIANO DIÓGENES DE SOUSA
Presidente da CPL

PREFEITURA MUNICIPAL DE VILA FLOR

EXTRATO DE TERMO ADITIVO

Espécie: 2º SEGUNDO TERMO ADITIVO AO CONTRATO Nº 001/2013 PROVENIENTE DA TOMATA DE PREÇOS Nº 001/2013
Contratada: RR CONTRUÇÕES E SERVIÇOS LTDA - CNPJ: 14.435.162/0001-67
Objeto: Contratação de Pessoa Jurídica especializada nos serviços de engenharia destinada a execução de construção de uma Unidade básica de saúde - Projeto Padronizado UBS 1, no Município de Vila Flor-RN.
Valor do Aditivo: R$ O valor do acrescido do presente aditivo será de R$ 25.645,48 (vinte e cinco mil, seiscentos e quarenta e cinco reais e quarenta e oito centavos), representando um percentual readequado de 6,29% (seis virgula vinte e nove) da planilha inicial.
Fundamento Legal: Lei 8666/ Art 57; e Art. 65 - Os contratos regidos por esta Lei poderão ser alterados, com as devidas justificativas, nos seguintes casos: b) quando necessária a modificação do valor contratual em decorrência de acréscimo ou diminuição quantitativa de seu objeto, nos limites permitidos por esta Lei;
Ratificação: Ficam mantidas todas as demais cláusulas do contrato ora aditado. Vila Flor-RN, 22/04/2015. Manoel de Lima - Prefeito Municipal.

ESTADO DO RIO GRANDE DO SUL

PREFEITURA MUNICIPAL DE ARARICÁ

AVISO DE LICITAÇÃO
PREGÃO PRESENCIAL Nº 3/2015

A Prefeitura de Araricá torna pública a realização da Licitação em epígrafe. Objeto: Registro de preços para futuras aquisições de medicamentos em geral e materiais médico-hospitalares, para distribuição pela Secretaria de Saúde do Município de Araricá. Abertura dos Envelopes: 08/06/15, às 8:30h. Editais e anexos junto ao Pregoeiro e Comissão Permanente de Licitações, na sede da Prefeitura.

Araricá-RS, 20 de maio de 2015.
SERGIO DELIAS MACHADO
Prefeito

PREFEITURA MUNICIPAL DE ARROIO DO SAL

AVISO DE LICITAÇÃO
TOMADA DE PREÇOS N° 8/2015

OBJETO: Contratação de empresa para executar a obra de construção do Centro de Referência em Assistência Social, com área total de 165,30m². REGÊNCIA: Lei n° 8.666/93 e suas alterações. ABERTURA: 14 horas do dia 10 de junho de 2015. MODALIDADE: Tomada de Preços n° 09/15. OBJETO: Contratação de empresa para executar a obra de pavimentação asfáltica na Av. Arroio do Sal, com área total de 3.446,95m². REGÊNCIA: Lei n° 8.666/93 e suas alterações. ABERTURA: 16 horas do dia 10 de junho de 2015. INFORMAÇÕES pelo Fone n° (51) 3687 1360, ramal 218, pelo Fax n° (51) 3687 4153, ou pelo site www.arroiodosal.rs.gov.br.

Em 22 de maio de 2015.
LUCIANO PINTO DA SILVA
Prefeito

PREFEITURA MUNICIPAL DE BRAGA

AVISO DE LICITAÇÃO
CONCORRÊNCIA Nº 1/2015

Edital nº. 043/2015. Modalidade: CONCORRÊNCIA nº 1/2015 - Tipo: Empreitada Global. Objeto: Contratação de Empresa para executar em regime de empreitada global obras de construção da rede coletora de esgoto na cidade de Braga/RS, através de recursos do TC/PAC 0226/2014. Entrega dos envelopes (Habilitação e Proposta): 20/07/15 até as 10:00 hs. Abertura dos envelopes: 20/07/15 as 10:10 hs. Local: Sala de Licitações. Edital no site: www.braga.rs.gov.br

LUIS CARLOS BALESTRIN
Prefeito

PREFEITURA MUNICIPAL DE CACHOEIRINHA

EDITAL DE NOTIFICAÇÃO

O Município de Cachoeirinha, pessoa jurídica de direito público, estabelecido na Av. Flores da Cunha, 2209, inscrito no CNPJ nº 87.990.800/0001-85, neste ato representado pelo Superintendente de Compras e Licitações, Alex Sandro Correa Branco, vem por meio desta NOTIFICAR a empresa TLS INFORMÁTICA LTDA - ME, CNPJ 05.689.893/0001-48, estabelecida em lugar incerto, pelo seguinte motivo: a empresa não se manifestou quanto as quatro NOTIFICAÇÕES ANTERIORES, logo, informamos que em virtude do cancelamento do Empenho n 2013/17126, a multa á empresa foi cancelada. Entretanto, visto que o material do empenho supracitado não foi entregue em sua totalidade, a empresa deverá proceder com a retirada dos itens. Concede-se o prazo de 5(cinco) dias úteis, a partir desta publicação, para a retirada. Caso não ocorra, informamos que descartaremos os itens.

Cachoeirinha-RS, 25 de maio de 2015.
LUIZ VICENTE DA CUNHA PIRES
Prefeito

PREFEITURA MUNICIPAL DE CAMPO BOM

EXTRATOS DE CONTRATOS

Contratado: Abastecedora de Combustíveis Speed Ltda - EPP Fornecimento 048/15 Objeto: Fornecimento de Biodiesel S10 para abastecimento de veículos lotados nas Secretarias de Meio Ambiente e Saúde Valor: R$ 2.585,00 Prazo: 30 dias Firmado em: 08/05/15 Contratado: Roginaldo dos Santos - ME Prestação de Serviços 067/15 Objeto: Limpeza e esterilização de reservatórios de água diversos Valor: 2.500,00 R$ Prazo: 30 dias Firmado em: 18/05/15 Dispensável, nos termos do art. 24, Inc. II da Lei Federal nº 8.666/93 e alterações subsequentes.
SÚMULAS DE CONTRATO: Contratado: BM Comércio do Vestuário e Acessórios Ltda - ME Contrato de Fornecimento 052/15 - PE010/15 Objeto: Aquisição de materiais, equipamentos, uniformes e EPI,s a serem utilizados pelo Corpo de Bombeiros de Campo Bom Valor R$: 5.423,50 Prazo: 30 dias Firmado em:18/05/15. Contratado: Comercial Brasil de EPI Ltda - EPP Contrato de Fornecimento 053/15 - PE010/15 Objeto: Aquisição de materiais, equipamentos, uniformes e EPI,s a serem utilizados pelo Corpo de Bombeiros de Campo Bom Valor R$: 7.099,90 Prazo: 30 dias Firmado em: 18/05/15. Contratado: Conforto Artefatos de Couro Ltda Contrato de Fornecimento 054/15 - PE010/15 Objeto: Aquisição de materiais, equipamentos, uniformes e EPI,s a serem utilizados pelo Corpo de Bombeiros de Campo Bom Valor R$: 3.725,00 Prazo: 30 dias Firmado em: 18/05/15. Contratado: Dräger Safety do Brasil Equipamentos de Segurança Ltda Contrato de Fornecimento 055/15 - PE010/15 Objeto: Aquisição de materiais, equipamentos, uniformes e EPI,s a serem utilizados pelo Corpo de Bombeiros de Campo Bom Valor R$: 84.000,00 Prazo: 30 dias Firmado em: 18/05/15. Contratado: Henfel Comércio de Material de Resgate e Segurança Ltda - EPP Contrato de Fornecimento 056/15 - PE010/15 Objeto: Aquisição de materiais, equipamentos, uniformes e EPI,s a serem utilizados pelo Corpo de Bombeiros de Campo Bom Valor R$: 12.297,08 Prazo: 30 dias Firmado em: 18/05/15. Contratado: Hércules Equipamentos de Proteção Ltda Contrato de Fornecimento 057/15 - PE010/15 Objeto: Aquisição de materiais, equipamentos, uniformes e EPI,s a serem utilizados pelo Corpo de Bombeiros de Campo Bom Valor R$: 49.820,00 Prazo: 30 dias Firmado em: 18/05/15. Contratado: MCMed Comércio de Material Médico Hospitalar Ltda - ME Contrato de Fornecimento 058/15 - PE010/15 Objeto: Aquisição de materiais, equipamentos, uniformes e EPI,s a serem utilizados pelo Corpo de Bombeiros de Campo Bom Valor R$: 487,80 Prazo: 30 dias Firmado em: 18/05/15. Contratado: PH E C Representações, Comércio, Serviços e Assessoria de Segurança Ltda - EPP Contrato de Fornecimento 059/15 - PE010/15 Objeto: Aquisição de materiais, equipamentos, uniformes e EPI,s a serem utilizados pelo Corpo de Bombeiros de Campo Bom Valor R$: 32.672,40 Prazo: 30 dias Firmado em: 18/05/15. Contratado: SEA & Náutica Ltda - EPP Contrato de Fornecimento 060/15 - PE010/15 Objeto: Aquisição de materiais, equipamentos, uniformes e EPI,s a serem utilizados pelo Corpo de Bombeiros de Campo Bom Valor R$: 10.170,00 Prazo: 30 dias Firmado em: 18/05/15. Contratado: Tuiuti L J Soares & Cia Ltda - ME Contrato de Fornecimento 061/15 - PE010/15 Objeto: Aquisição de materiais, equipamentos, uniformes e EPI,s a serem utilizados pelo Corpo de Bombeiros de Campo Bom Valor R$: 7.446,00 Prazo: 30 dias Firmado em: 18/05/15. Contratado: Vértice Comércio de Roupas e Acessórios Ltda - ME Contrato de Fornecimento 062/15 - PE010/15 Objeto: Aquisição de materiais, equipamentos, uniformes e EPI,s a serem utilizados pelo Corpo de Bombeiros de Campo Bom Valor R$: 1.830,00 Prazo: 30 dias Firmado em: 18/05/15 Contratado: Construtora e Pavimentadora Pavicon Ltda Empreitada Global 024/15 - CP 001/15 Objeto: Pavimentação asfáltica e drenagem pluvial da Av. João Pedro Dias Valor: R$ 6.351,728,43 Prazo: 12 meses Firmado em: 22/05/15.

RESULTADO DE JULGAMENTO
CONCORRÊNCIA Nº 1/2015

OBJETO: Empreitada global com fornecimento de material, mão de obra e responsabilidade técnica na execução da pavimentação asfáltica e drenagem pluvial da Av. João Pedro Dias, conforme projetos, memorial descritivo, especificações, planilha de quantidades e cronograma físico financeiro que são partes integrantes e indesmembráveis do edital.

1º EXEMPLAR DE ASSINANTE DA IMPRENSA NACIONAL

O Presidente da Comissão de Licitações do Município de Campo Bom, no uso de suas atribuições legais, torna público, para conhecimento dos interessados, que a empresa licitante Construtora e Pavimentadora Pavicon LTDA foi habilitada no certame, restando vencedora com o valor global de R$ 6.351.728,43, para a execução da obra, sendo que o processo licitatório em epigrafe foi Homologado e Adjudicado pelo prefeito municipal em 22/05/2015.

Campo Bom, 22 de maio de 2015.
CASSIANO VARGAS,

PREFEITURA MUNICIPAL DE CANGUÇU

AVISOS DE LICITAÇÃO
CONCORRÊNCIA Nº 32/2015

A SMF/PMC torna público que será realizado processo Licitatório CP N° 32/15, Aquisição de materiais para a conclusão das obras da UBS 14 de Março e UBS Caçula, cfe abertura em 01/07 às 09h30min com recursos oriundos da Emenda Parlamentar União ou Convênio. Informações fone: 53.3252.9580, o edital encontra-se no site: www.cangucu.rs.gov.br.

TOMADA DE PREÇOS N° 9/2015

A SMF/PMC torna público que será realizado processo Licitatório TP N° 09/15, Aquisição de materiais e equipamentos para a Cozinha Comunitária, cfe abertura em 17/06 às 09h30min com recursos oriundos do Convênio Cozinha Comunitária. Informações fone: 53.3252.9580, o edital encontra-se no site: www.cangucu.rs.gov.br.

Canguçu-RS, 22 de maio de 2015.
GERSON CARDOSO NUNES
Prefeito

PREFEITURA MUNICIPAL DE ELDORADO DO SUL SECRETARIAA DE EDUCAÇÃO E CULTURA

AVISO DE LICITAÇÃO
PREGÃO ELETRÔNICO Nº 19/2015 - SRP

Data de abertura:15/06/2015, às 09:10 horas, cujo objeto é: locação de banheiros químicos ecológicos. Informações poderão ser solicitados pelo fone: 3499.6385 e/ou através das páginas www.cidadecompras.com.br e www.eldorado.rs.gov.br.

Eldorado do Sul, 22 de maio de 2015.
JOSÉ CARLOS SOUZA DA SILVA
Secretário

SECRETARIA DE OBRAS E VIAÇÃO

RESULTADO DE JULGAMENTO
TOMADA DE PREÇOS Nº 2/2015

Objeto: Construção de uma Praça da Saúde - Vó Deomilda. Proposta classificada e vencedora: SBM CONSTRUÇÕES LTDA.

Eldorado do Sul, 22 de maio de 2015.
ROGÉRIO MUNHOZ
Secretário

PREFEITURA MUNICIPAL DE ESPUMOSO

AVISO DE LICITAÇÃO
PREGÃO PRESENCIAL Nº 8/2015

OBJETO: AQUISIÇÃO DE EQUIPAMENTOS PARA PATRULHA AGRÍCOLA MECANIZADA CONFORME CONTRATO PROGRAMA DO MINISTÉRIO DA AGRICULTURA, PECUARIA E ABASTECIMENTO - MAPA /CAIXA. TIPO: MENOR PREÇO Data e Horário da Sessão de Abertura: 08.06.2015às14 horas. LOCAL: Sala de Licitações da Prefeitura Municipal de Espumoso - Fone (54) 3383-4464 INTEGRA DO EDITAL DISPONÍVEL NO SITE: http://www.espumoso.rs.gov.br/publicacoes/editais

Espumoso-RS, 21 de maio de 2015.
DERLY HELDER
Prefeito

PREFEITURA MUNICIPAL DE ESTEIO SECRETARIA DE ARRECADAÇÃO E GESTÃO FINANCEIRA

AVISO DE ALTERAÇÃO
TOMADA DE PREÇOS Nº 11/2015

O prefeito municipal de esteio, no uso de suas atribuições legais, torna público aos interessados que foi feita a seguinte alteração no edital epigrafado, referente a "contratação de empresa especializada, com material e mão de obra para reforma e ampliação da UBS Ezequiel - sms".

1. A Errata I, o edital e demais documentos estão disponíveis no site da prefeitura de esteio www.esteio.rs.gov.br

2. Nos termos do art. 21, § 4º da lei federal 8666/93, a data para o recebimento da documentação e proposta da licitação supra, permanece inalterada com abertura as 13h30min do dia 01 de junho de 2015.

Em 22 de maio de 2015.
GILMAR ANTONIO RINALDI

PREFEITURA MUNICIPAL DE MORRO REDONDO

EXTRATOS DE CONTRATOS

Contrato nº 77/2015. Objeto: Contratação de serviços e fornecimento de materiais para execução de 15.968m² de pavimentação. Contratado: JJM Construtora e Pavimentadora Ltda.. Valor: R$ 1.436.455,46. Licitação: Tomada de Preços nº 004/2015. Morro Redondo, 22 de maio de 2.015.

Contrato nº 78/2015. Objeto: Contratação de serviços e fornecimento de materiais para construção do prédio do CRAS. Contratado: Frank Construtora Eirelli - ME. Valor: R$ 277.541,93. Licitação: Tomada de Preços nº 005/2015. Morro Redondo, 22 de maio de 2.015.

PREFEITURA MUNICIPAL DE NOVO XINGU

AVISO DE LICITAÇÃO
PREGÃO PRESENCIAL Nº 12/2015

O Município de Novo Xingu - RS, através de seu prefeito municipal, torna público a Licitação na Modalidade PREGÃO PRESENCIAL Nº 012/2015 do tipo Menor Preço por Item, cujo objeto é Aquisição parcelada de Combustível para atendimento das Secretarias Municipais de Novo Xingu - RS. A data da abertura será dia 06 de Junho 2015 às 9h, a cópia do edital e seus anexos estão disponíveis no horário das 8hs às 11:00hs e das 13:00hs às 17:00hs no Setor de Licitações na sede da Prefeitura Municipal, na Av. Emilio Knaak,1160, Centro, Novo Xingu - RS, - Telefone: (54).3617.8051 - e-mail:compras@novoxingu.rs.gov.br, pelo site www.novoxingu.rs.gov.br

Novo Xingu, 22 de aio de 2015.
GODOFREDO CLAUDIO WERKHAUSEN

PREFEITURA MUNICIPAL DE OSÓRIO SECRETARIA DE ADMINISTRAÇÃO

AVISO DE LICITAÇÃO
PREGÃO ELETRÔNICO Nº 45/2015

O Setor de Licitações da Prefeitura Municipal de Osório informa:

PREGÃO ELETRÔNICO 45/2015: Confecção de tapa sol automotivo com assunto dengue, oriundo de Recurso Federal - Programa dengue, e confecção de réguas branca, oriundo de Recurso Federal - Plano de Aplicação TFVS 2014. Data de abertura das propostas: 09-06-2015 às 14h. Data da disputa do pregão: 09-06-2015 às 15h.

Osório, 22 de maio de 2015.
MÁRCIA FERRI
Secretário

PREFEITURA MUNICIPAL DE PANTANO GRANDE

AVISO DE LICITAÇÃO
PREGÃO ELETRÔNICO Nº 10/2015

Processo Licitatório nº 015/2015
OBJETO: Aquisição de rolo compactador vibratório (patrulha agrícola mecanizada), cujas especificações constam do Edital. A aquisição se dará por pregão eletrônico, tipo menor preço por item. DIA, HORA E LOCAL: A sessão pública será realizada no portal www.cidadecompras.com.br, no dia 12 de junho de 2015, às 09 horas, horário de Brasília-DF; as propostas devem ser apresentadas através do mesmo portal, até às 08h50min do mesmo dia. CREDENCIAMENTO E INFORMAÇÕES: Interessados devem acessar o portal www.cidadecompras.com.br para procedimentos de acesso ao Pregão e obtenção do texto integral do Edital. Outras informações na Prefeitura Municipal de Pantano Grande-RS, rua Waldo Machado de Oliveira, nº 177, fone (51) 3734.2217, com a Pregoeira Oficial.

Em 22 de maio de 2015
CASSIO NUNES SOARES
Prefeito

PREFEITURA MUNICIPAL DE PORTÃO

AVISO DE RETIFICAÇÃO
TOMADA DE PREÇOS N° 5/2015

A Prefeita Municipal de Portão/RS, Maria Odete Rigon, no uso de suas atribuições legais, torna público a retificação dos índices para comprovação da qualificação econômico-financeira das licitantes, data da visita técnica no local da obra e prazo para cadastramento junto ao Município. Data da sessão pública para recebimento dos envelopes passa ser no dia 10/06/2015, às 9h. Edital e informações no setor de compras, fone 51-3500.4200, das 8h - 11h30 e 13h - 16h, ou site: www.portao.rs.gov.br.

MARIA ODETE RIGON

PREFEITURA MUNICIPAL DE PORTO ALEGRE SECRETARIA MUNICIPAL DA FAZENDA

AVISOS DE LICITAÇÃO

O Município de Porto Alegre, através da Área de Compras e Serviços da Secretaria Municipal da Fazenda, torna pública a realização das Licitações abaixo:

PREGÃO ELETRÔNICO Nº 65/2015

Processo Nº 001.009295.15.1. Objeto: Registro de preços para suprimentos de informática. Abertura: 10 de junho de 2015, às 09h, no site: www.cidadecompras.com.br.

PREGÃO ELETRÔNICO Nº 110/2015

Processo Nº 001.012224.15.4. Objeto: Registro de preço para contratação de empresa para serviços de tradução para atender à Administração Pública Direta e Indireta do Município de Porto Alegre, conforme especificado em Edital. Abertura: 11 de junho de 2015, às 10h, no site: www.cidadecompras.com.br.

JOSÉ OTÁVIO FERREIRA FERRAZ
Gestor da Área de Compras e Serviços

PREFEITURA MUNICIPAL DE SANTA CLARA DO SUL

AVISO DE LICITAÇÃO
PREGÃO ELETRÔNICO Nº 6/2015

OBJETO: Aquisição de: a) Gêneros Alimentícios e Material de Limpeza para EMEF Sereno Afonso Heisler. TIPO DE LICITAÇÃO: MENOR PREÇO POR ITEM. REGIMENTO: Leis Federais nºs. 8.666 de 21/06/93, LEI Nº 10.520, de 17.07.02 (DOU de 18.07.2002), Lei Complementar 123 de Dezembro 2006 e demais alterações posteriores, regulado pelo Decreto Municipal 1333/2008. ABERTURA DOS LANCES: as 8:30 horas do dia 08 de JUNHO de 2015, na sala de licitações desta Prefeitura (centro administrativo) site www.cidadecompras.com.br. MAIORES INFORMAÇÕES: Pessoalmente, no endereço acima ou pelo telefone (51) 3782-2250 c/ Setor Licitações. LEITURA E/OU RETIRADA DO EDITAL: no endereço site: www.cidadecompras.com.br

Santa Clara do Sul, 22 de maio de 2015.
FABIANO ROGÉRIO IMMICH
Prefeito

PREFEITURA MUNICIPAL DE SANTA CRUZ DO SUL

AVISO DE ALTERAÇÃO
PREGÃO ELETRÔNICO Nº 49/15

Devido a alterações no Edital, designa-se NOVA DATA: 09/06/15. Recebimento das propostas: até as 08h. Abertura das propostas: às 08:05h. Início da sessão de disputa dos preços será às 08:30h. Adendo gratuito nos sites: www.santacruz.rs.gov.br, www.pregaoonlinebanrisul.com.br ou na Div. Licitações. Inf.: (51) 3713-8207.

Santa Cruz do Sul-RS, 22 de maio de 2015.
TELMO KIRST
Prefeito

PREFEITURA MUNICIPAL DE SANTA MARIA

AVISO DE HOMOLOGAÇÃO
PREGÃO PRESENCIAL Nº 44/2015

Objeto: Aquisição de lonas preta. Empresa: Horacio Gomez Canabarro Cunha - Me. Valor: R$ 22.470,00. O processo foi homologado em 22/05/2015.
Informações (55) 3921-7062.

Em 22 de maio 2015.
MIRIAM B. MICHELI
Pregoeira

PREFEITURA MUNICIPAL DE SANTO CRISTO

RETIFICAÇÃO

Na publicação do D.O.U, Seção 3, Pág. 255, de 15 de Maio de 2015, Onde se lê: tanque de combustível de no mínimo 280 litros, leia-se: tanque de combustível de no mínimo 240 litros.

PREFEITURA MUNICIPAL DE SÃO MIGUEL DAS MISSÕES

RETIFICAÇÃO

Na publicação do D.O.U, Seção 3, Pág. 216, de 19 de Maio de 2015, Onde se lê: recebimento das propostas no dia 05 de junho de 2015, leia-se: recebimento das propostas no dia 03 de junho de 2015.

COMERCIALIZAÇÃO PROIBIDA POR TERCEIROS

PREFEITURA MUNICIPAL DE SAPUCAIA DO SUL

AVISO DE LICITAÇÃO
PREGÃO ELETRÔNICO Nº 7/2015

O Município de Sapucaia do Sul TORNA PÚBLICO para conhecimento dos interessados, que realizará o Pregão Eletrônico na data e horário que segue: Dia 08/06/2015 às 14h00min: PREGÃO ELETRÔNICO N.º 007/2015 cujo objeto é aquisição de aparelhos e utensílios domésticos para Secretaria Municipal da Saúde O Edital de Licitação estará a disposição dos interessados, nos seguintes endereços eletrônicos: www.sapucaiadosul.rs.gov.br e www.pregaoonlinebanrisul.com.br

VILMAR BALLIN
Prefeito

JOSÉ SPIKERMAN DE MELLO BENTANCUR
Diretor de Compras e Licitações

PREFEITURA MUNICIPAL DE SARANDI

EXTRATO DE CONTRATO

PROCESSO PMS/RS nº 055/2015 - Tomada de Preço nº 007/2015
Objeto: contratação de empresa(s) com responsabilidade técnica, para os serviços de capeamento asfáltico em CBUQ e fornecimento de Cimento Asfáltico (CAP-50/70) de Petróleo, das Ruas: Santa Lúcia e Leonita Pazzini Freddo, através do Contrato de Repasse nº 784269/2013, celebrado entre a União Federal, por intermédio do MCIDADES, representado pela Caixa Econômica Federal, e o Município de Sarandi. Base Legal: Lei 8.666/93; PA: 0701.26.782.0113.1023 ED: 4490.51, Contratante: MUNICÍPIO DE SARANDI-RS - PREFEITURA MUNICIPAL; contratado: Construbras Const. De Obras Rodoviárias Ltda, Valor do Contrato R$ 269.810,51. Data da assinatura do contrato: 25 de maio de 2015. Vigência: 02 meses; Signatários: Paulo Rodolfo Viccari Kasper/Contratante, Antônio Marcos Rossatto/Contratado.

AVISO DE HOMOLOGAÇÃO
TOMADA DE PREÇOS Nº 7/2015

A Prefeitura Municipal de Sarandi, através de seu prefeito municipal torna público a Homologação da Tomada de Preço nº 007/2015, cujo objeto é a contratação de empresa(s) com responsabilidade técnica, para os serviços de capeamento asfáltico em CBUQ e fornecimento de Cimento Asfáltico (CAP-50/70) de Petróleo, das Ruas: Santa Lúcia e Leonita Pazzini Freddo, através do Contrato de Repasse nº 784269/2013, celebrado entre a União Federal, por intermédio do MCIDADES, representado pela Caixa Econômica Federal, e o Município de Sarandi, informamos que foi homologado e adjudicado o item para a empresa Construbras Const. De Obras Rodoviárias Ltda.

Sarandi, 22 de maio de 2015.
PAULO RODOLFO VICCARI KASPER
Prefeito

AVISO DE REVOGAÇÃO
TOMADA DE PREÇOS Nº 9/2015

O Município de Sarandi - RS através do Prefeito Municipal Paulo Rodolfo Viccari Kasper, torna publico que a Tomada de Preço Nº 009/2015, do tipo menor preço global. Contratação de empresa especializada para administração e funcionamento da Casa de Passagem. Com base no art. 49 da Lei 8.666/93. Prefeitura Municipal de Sarandi, sita na Praça Presidente Vargas, S/N, Centro, Sarandi - RS, CEP: 99560-000 - Telefone: (54).3361.5637.

Sarandi, 22 de maio de 2015.
PAULO R.V.KASPER

PREFEITURA MUNICIPAL DE SOLEDADE

EXTRATO DE CONTRATO

Contrato nº 33/2015. Processo: Pregão Presencial nº 11/2015. Contratada: Transportes Bordignon Ltda - ME. CNPJ nº: 18.326.895/0001-14. Objeto: Contratação de Serviços de Transporte Escolar. Valor: Item 17 - R$ 1,01 (Um real com um centavo); Data: Soledade, 27 de Fevereiro de 2015.

EXTRATO DE TERMO DE ADITIVO
AO CONTRATO 30/2015

Contrato nº 30/2015. Processo: Pregão Presencial nº 11/2015. Contratada: GUERRA E PAGNUSSAT TRANSPORTES E TURISMO LTDA. CNPJ nº: 94.073.004/0001-43. Objeto: Contratação de Serviços de Transporte Escolar. Quilometragem: Item 01 - 208km (duzentos e oito quilômetros) ida e volta. Item 11 - 280km (duzentos e oitenta quilômetros) ida e volta. Item 12 - 120km (cento e vinte quilômetros) ida e volta. Data: Soledade, 02 de Abril de 2015.

EXTRATO DE TERMO DE ADITIVO
AO CONTRATO 31/2015

Contrato nº 31/2015. Processo: Pregão Presencial nº 11/2015. Contratada: MOURA & BORDIGNON DE MOURA LTDA - ME. CNPJ nº: 19.950.774/0001-01. Objeto: Contratação de Serviços de Transporte Escolar. Quilometragem: Item 03 - 176km (cento e setenta e seis quilômetros) ida e volta. Data: Soledade, 02 de Março de 2015.

EXTRATO DE TERMO DE ADITIVO
AO CONTRATO 32/2015

Contrato nº 32/2015. Processo: Pregão Presencial nº 11/2015. Contratada: NICOLODI E FILHO LTDA - ME. CNPJ nº: 02.996.415/0001-92. Objeto: Contratação de Serviços de Transporte Escolar. Quilometragem: Item 15 - 87,5km (oitenta e sete quilômetros e quinhentos metros) ida e volta. Data: Soledade, 02 de Março de 2015.

EXTRATO DE TERMO DE ADITIVO
AO CONTRATO 34/2015

Contrato nº 34/2015. Processo: Pregão Presencial nº 11/2015. Contratada: Soledade Turismo Ltda. CNPJ nº: 88.904.586/0001-60. Objeto: Contratação de Serviços de Transporte Escolar. Quilometragem: Item 25 - 37,5km (trinta e sete quilômetros e quinhentos metros) ida e volta. Data: Soledade, 02 de Março de 2015.

EXTRATO DE TERMO DE ADITIVO
AO CONTRATO 49/2015

Contrato nº 49/2015. Processo: Pregão Presencial nº 11/2015. Contratada: Corbelini Turismo Ltda. CNPJ nº: 01.961.459/0001-20. Objeto: Contratação de Serviços de Transporte Escolar. Quilometragem: Item 04 - 140km (cento e quarenta quilômetros) ida e volta. Data: Soledade, 02 de Março de 2015.

PREFEITURA MUNICIPAL DE TURUÇU

EXTRATO DE CONTRATO

DECORRENTE DE LICITAÇÃO NA MODALIDADE TOMADA DE PREÇOS Nº. 10/2015 Contratada: CONSTRUTORA ACPO LTDA, N.º Processo Administrativo 18/2015, Tomada de Preços 10/2015. Valor: R$239.698,11 (duzentos e trinta e nove mil seiscentos e noventa e oito reais e onze centavos). Prazo: 60 dias. Objeto: Pavimentação em Blocos Intertravados de Concreto; Firmado em 05/05/2015. Cátia Stark Secretária Municipal de Administração

EXTRATO DE TERMO ADITIVO Nº 1/2015

PROCESSO ADMINISTRATIVO N.º 18/2015
Tomada de Preços n.º 10/2015
VINCULADO AO CONTRATO DECORRENTE DE LICITAÇÃO NA MODALIDADE TOMADA DE PREÇOS Nº. 10/2015
Contratada: CONSTRUTORA ACPO LTDA. Formalização de Termo Aditivo a fim de corrigir equívoco quanto a proposta da contratada, suprimindo R$8,13 do valor total apresentado tendo em vista a divergência entre este e a planilha de custos apresentada. Turuçu, 22 de maio de 2015. Cátia Stark Secretária Municipal de Administração

AVISO DE HOMOLOGAÇÃO
TOMADA DE PREÇOS N.º 10/2015

Processo Administrativo N.º 18/2015
Face ao constante dos autos do Processo Administrativo nº 18/2015, referente à Tomada de Preços nº 10/2015, do tipo empreitada por preço global, art 45 § 1, inciso I da Lei Federal nº 8.666/93 e suas alterações homologo o item objeto do processo licitatório, com fundamento no inciso VII do art. 38 da mesma lei.

Turuçu, 4 de maio de 2015.
IVAN SCHERDIEN
Prefeito

PREFEITURA MUNICIPAL DE VENÂNCIO AIRES

AVISO DE ALTERAÇÃO
PREGÃO ELETRÔNICO Nº 18/2015

O MUNICÍPIO DE VENÂNCIO AIRES, RS, torna público, para o conhecimento dos interessados, que houve alteração no Edital em epígrafe, que tem por objeto a aquisição de equipamentos para o beneficiamento de peixes. Assim sendo a sessão eletrônica de abertura das propostas será às 09 horas do dia 09/06/2015. Cópia da Alteração e maiores informações poderão ser obtidas através da Internet, no sítio www.venancioaires.rs.gov.br e www.cidadecompras.com.br, ou pelo fone (51) 3983-1000, ramal 211. Gabinete do Prefeito Municipal.

Venâncio Aires-RS, 21 de maio de 2015.
AIRTON LUIZ ARTUS
Prefeito

PREFEITURA MUNICIPAL DE VIAMÃO

AVISOS DE LICITAÇÃO
CONCORRÊNCIA Nº 12/2015

O Prefeito Municipal de Viamão comunica que será realizada Concorrência Pública para Contratação de empresa para construção de quadras poliesportivas e ginásios com vestiários em escolas municipais de Viamão, regida pela L. F. 8666/93, L.C. 123/06 e alterações, dia 24/06/2015, às 14h00, conforme Edital nº 68/2015, à disposição na Secretaria Municipal de Administração, Praça Júlio de Castilhos, s/nº, Viamaõ - RS. Valor R$ 1.936.352,09

CONCORRÊNCIA Nº 15/2015

O Prefeito Municipal de Viamão comunica que será realizada Concorrência Pública para Seleção de empresas de transporte de passageiros visando a concessão do serviço municipal de transporte público de passageiros no município de Viamão/RS através de contrato de concessão por prazo determinado, regida pelas L. F. 8666/93, 8987/1995 e alterações e D. M. 3101/2002, dia 09/07/2015, às 09h00, conforme Edital nº 86/2015, à disposição na Secretaria Municipal de Administração, Praça Júlio de Castilhos, s/nº, Viamaõ.

Viamão, 22 de maio de 2015.
VALDIR BONATTO

ESTADO DO RIO DE JANEIRO
PREFEITURA DA CIDADE DO RIO DE JANEIRO
SECRETARIA MUNICIPAL DE HABITAÇÃO
GERÊNCIA DE LICITAÇÕES E ACOMPANHAMENTO DE CONTRATOS

AVISO DE LICITAÇÃO
TOMADA DE PREÇOS Nº 1/2015

Processo: 16/000.580/2014
OBJETO: "Contratação de empresa para implantação do Trabalho Técnico Social na Comunidade Nova Brasília - Complexo do Alemão - PAC I".
A Comissão Permanente de Licitação da Secretaria Municipal de Habitação com sede à Rua Afonso Cavalcanti - n.º 455 - 4.º - Anexo - Ala B - Cidade Nova - Rio de Janeiro - Brasil, comunica às empresas que dará prosseguimento ao certame com recebimento dos envelopes "A" - HABILITAÇÃO e "B" - PROPOSTAS DE PREÇO e ABERTURA DOS ENVELOPES "A" no dia 08 de junho de 2015 às 11:00h., no endereço acima citado.

Em 22 de maio de 2015.
EUNICE C. SANTOS
Presidente da Comissão

PREFEITURA MUNICIPAL DE ANGRA DOS REIS

AVISO DE LICITAÇÃO
TOMADA DE PREÇOS Nº 2/2015/SAD.SSLC

Processo nº2015004241
OBJETO: Contratação de empresa para obra de reforma da varanda lateral e cobertura no Convento São Bernadino de Sena - Centro - Angra dos Reis.
DATA/HORA DA SESSÃO: 19/06/2015, às 10:00h
LOCAL: Sala de Licitações da Prefeitura Municipal de Angra dos Reis, situada na Praça Guarda Marinha Greenhalg, s/nº, Centro, Angra dos Reis - RJ.
RETIRADA DO EDITAL: No Departamento de Licitação, mediante 01(uma) resma de papel ofício n° 02, ou, através do site www.angra.rj.gov.br

RENATA BORGES TEIXEIRA FERNANDES
Presidente da Comissão de Licitação

PREFEITURA MUNICIPAL DE BOM JESUS DO ITABAPOANA

EXTRATO DE CONTRATO Nº 9/2015

Contratante: Prefeitura Municipal de Bom Jesus do Itabapoana - RJ, CNPJ nº 28.812.972/0001-08; Contratada: OPTAR ENGENHARIA LTDA, CNPJ nº 17.206.568/0001-66; Objeto: contratação de empresa especializada para construção de quadra de areia, em Carabuçu, 4º distrito, a pedido da Secretaria Municipal de Obras de Bom Jesus do Itabapoana - RJ, conforme consta nos autos do Processo Administrativo nº 2.650/2014; Valor: R$ 74.559,17 (setenta e quatro mil, quinhentos e cinquenta e nove reais e dezessete centavos). Data de assinatura: 29/04/2015.

AVISOS DE LICITAÇÃO
TOMADA DE PREÇOS Nº 11/2014

Municipio de Bom Jesus do Itabapoana - Rj Prefeitura Municipal; Aviso de Licitação; Modalidade: Tomada de Preços Nº. 011/2014; Processo Nº 7543/2014; Tipo: Julgamento Menor Preço Por Empreitada Global.

EXEMPLAR DE ASSINANTE DA IMPRENSA NACIONAL

Objeto: Contratação de Empresa Especializada Para Construção de Rampas de Skates, Sobre A Laje de Canalização do Valao Soledade, A Pedido da Secretaria Municipal de Obras, Transportes e Serviços Públicos do Municipio de Bom Jesus do Itabapoana - Rj.

A, HORA E LOCAL DA LICITAÇÃO: A Visita Técnica acontecerá às 07 hs do dia 12/06/2015 (sexta-feira). A Sessão de Julgamento será às 09 hs do dia 15/06/2015 (segunda-feira).

INFORMAÇÕES: O Edital, na íntegra, poderá ser obtido na Prefeitura Municipal de Bom Jesus do Itabapoana - Comissão Permanente de Licitação, na Avenida Governador Roberto Silveira, nº 68 - Centro - Bom Jesus do Itabapoana - RJ, em dias úteis, das 07h às 17h. Outras informações pelo tel. (22) 3833.9208, pelo site www.bomjesus.rj.gov.br ou pelo e-mail licitacao@bomjesus.rj.gov.br.

TOMADA DE PREÇOS Nº 12/2014

Municipio de Bom Jesus do Itabapoana - Rj Prefeitura Municipal; Aviso de Licitação; Modalidade: Tomada de Preços Nº. 012/2014; Processo Nº 7544/2014; Tipo: Julgamento Menor Preço Por Empreitada Global.

Objeto: Contratação de Empresa Especializada Para Execução de Obra de Implantação de Iluminação No Campo de Futebol No Complexo Esportivo do Bairro Sebastiaõ Pimentel Marques, A Pedido da Secretaria Municipal de Obras, Transportes e Serviços Públicos do Municipio de Bom Jesus do Itabapoana - RJ.

A, HORA E LOCAL DA LICITAÇÃO: A Visita Técnica acontecerá às 10 hs do dia 12/06/2015 (sexta-feira). A Sessão de Julgamento será às 14 hs do dia 15/06/2015 (segunda-feira).

INFORMAÇÕES: O Edital, na íntegra, poderá ser obtido na Prefeitura Municipal de Bom Jesus do Itabapoana - Comissão Permanente de Licitação, na Avenida Governador Roberto Silveira, nº 68 - Centro - Bom Jesus do Itabapoana - RJ, em dias úteis, das 07h às 17h. Outras informações pelo tel. (22) 3833.9208, pelo site www.bomjesus.rj.gov.br ou pelo e-mail licitacao@bomjesus.rj.gov.br.

Bom Jesus do Itabapoana-RJ, 20 de maio de 2015.
ELEANDRA GONÇALVES DE SOUZA
Presidente da CPL

PREFEITURA MUNICIPAL DE ITAPERUNA
SECRETARIA MUNICIPAL DE SAÚDE

AVISO DE LICITAÇÃO
TOMADA DE PREÇOS Nº 1/2015
Repetição

Processo n° 11307/2014

A Secretaria Municipal de Saúde do Município de Itaperuna, com sede na Rua 10 de Maio, 772, Centro, telefone (22) 3824-3386, através de sua Comissão de Pregão, torna público e comunica aos interessados que fará realizar Licitação na modalidade TOMADA DE PREÇOS, TIPO MENOR PREÇO GLOBAL, PARA CONTRATAÇÃO DE FIRMA ESPECIALIZADA EM SERVIÇO DE CONSTRUÇÃO PARA CONSTRUÇÃO DO MURO E PAVIMENTAÇÃO - UBS BOA VISTA, situado a Rua Luiza Vieira Henrique, s/n, Boa Vista, Itaperuna/RJ.

DATA E HORÁRIO PARA HABILITAÇÃO E JULGAMENTO DAS PROPOSTAS: 15/06/2015, às 13:00 horas.

O Edital poderá ser adquirido no endereço abaixo, no horário de 11:30h às 17:00 horas, de 2ª a 6ª feira, exceto feriados no Município de Itaperuna, Estaduais e Nacionais, mediante permuta de 01 (um) pendrive de 8GB, devendo trazer o carimbo e CNPJ da empresa e 01 mídia de armazenamento ex. (CD-R, CD-RW, pendrive, etc). Local de retirada do edital: Rua 10 de Maio, 772, Centro, Itaperuna.

Telefone para contato: (22) 3824-3386. Estimativa: R$ 25.940,00 (vinte e cinco mil, novecentos e quarenta reais).

Itaperuna-RJ, 22 de maio de 2015.
OZILANE C. V. BERNARDO
Presidente da CPL

PREFEITURA MUNICIPAL DE MIGUEL PEREIRA

AVISO DE LICITAÇÃO
TOMADA DE PREÇOS Nº 1/2015

A Prefeitura Municipal de Miguel Pereira, Torna Pública A Licitação Referente A Contratação de Empresa Para Execução de Serviços de Engenharia Especializado Para Construção de Grade Férrea (Linha Férrea), Processo N.º 02141/15, Na Modalidade Tomada de Preços N.º 001/2015, Que Será Realizada No Dia 10 de Junho de 2015, àS 10 Horas, Na Sala de Licitações, Sito A Rua Prefeito Manoel Guilherme Barbosa, 375, Centro, Miguel Pereira/Rj.

A Retirada do Edital Podera Ser Feita No Endereço Acima No Horario de 12:00 As 17:00, com a permuta de uma resma ou um cd, email licitacao.pmmp@gmail.com e no site: www.pmmp.rj.gov.br, maiores informações pelo tel: 24 2483-9229/9228.

LUIZ ALESSANDRO GONZAGA DE SOUZA
Presidente da Comissão de Licitação

PREFEITURA MUNICIPAL DE NITERÓI
EMPRESA MUNICIPAL DE MORADIA E SANEAMENTO

AVISO DE LICITAÇÃO
TOMADA DE PREÇOS Nº 12/2015

OBJETO: obra de construção de 03 unidades de CAT (centro de atendimento ao turista), Boa Viagem (no Museu de Arte Contemporânea), Centro (próximo a Estação das Barcas), Região Oceânica (Rotatória da Av. Conselho Paulo de Melo Kalle), todos no Município de Niterói/RJ.

DATA, HORA E LOCAL: Dia 05(cinco) de junho de 2015, às 13:00 (treze) horas, na sede da EMUSA, situada na Rua Visconde de Sepetiba nº 987 - 11º andar - Centro - Niterói - RJ.

CONDIÇÕES DE PARTICIPAÇÃO: Estar inscrita no cadastro da Prefeitura Municipal de Niterói, suas Autarquias, Fundações ou qualquer de seus órgãos da Administração Indireta, ou, preencher todas as condições para cadastramento, até o terceiro dia anterior ao recebimento da proposta.

EDITAL E INFORMAÇÕES: O Edital e a minuta contratual poderão, a critério da EMUSA, ser disponibilizados para visualização nos seguintes sites: www.niteroi.rj.gov.br e www.imprensa.niteroi.rj.gov.br. O Edital completo só poderá ser retirado na tesouraria da EMUSA mediante a entrega de 2 (duas) resmas de papel A4 no endereço supracitado. Maiores esclarecimentos sobre a obra poderão ser prestados pela Diretoria de Operações da EMUSA ou pela CPL (21) 2622-2006.

Niterói, 15 de maio de 2015.
GUILHERME PESSANHA RIBEIRO
Presidente da Empresa

PREFEITURA MUNICIPAL DE PIRAÍ

AVISOS DE LICITAÇÃO
PREGÃO ELETRÔNICO Nº 36/2015

O Departamento de Compras e Licitações, devidamente autorizado pelo Exmo. Sr. Prefeito Municipal torna público que fará realizar no dia 08/06/2015, às 11h, no site www.caixa.gov.br licitação sob a modalidade de PREGÃO ELETRÔNICO, AQUISIÇÃO DE EQUIPAMENTOS ATENDER A SECRETARIA DE AGRICULTURA ATRAVES DO CONVÊNIO 788715. Maiores informações poderão ser obtidas no Departamento de Compras e Licitações, localizado na Travessa Assumpção nº 69 - Centro - Barra do Piraí RJ. Tel. (0xx-24)2444-4552, no horário de 09h às 18h de segunda a sexta feira. Portaria nº 002/2015

PREGÃO ELETRÔNICO Nº 37/2015

O Departamento de Compras e Licitações, devidamente autorizado pelo Exmo. Sr. Prefeito Municipal torna público que fará realizar no dia 08/06/2015, às 15h, no site www.caixa.gov.br licitação sob a modalidade de PREGÃO ELETRÔNICO, AQUISIÇÃO DE EQUIPAMENTOS ATENDER A SECRETARIA DE AGRICULTURA. Maiores informações poderão ser obtidas no Departamento de Compras e Licitações, localizado na Travessa Assumpção nº 69 - Centro - Barra do Piraí RJ. Tel. (0xx-24)2444-4552, no horário de 09h às 18h de segunda a sexta feira. Portaria nº 002/2015

Em 22 de maio de 2015.
MAÉRCIO FERNANDO OLIVEIRA DE ALMEIDA
Prefeito

PREFEITURA MUNICIPAL DE PORTO REAL

AVISO DE CHAMAMENTO PÚBLICO Nº 2/2015

Credenciamento de organizações culturais de sociedade civil para implantar, executar e desenvolver o projeto: "Condomínio Cultural Porto Real".

O Presente edital tem por finalidade o credenciamento, para atender a Secretaria Municipal de Esporte, Cultura e Lazer (SMELC). Retirada do edital em horário comercial. Local: Departamento de licitação da Prefeitura Municipal de Porto Real localizado na Rua G, 392 - Nova Colônia - Porto Real - Rio de Janeiro - RJ - CEP 27570-000. Abertura do credenciamento dia 11/06/2015 às 09:00 h no endereço acima. Informações gerais: As sociedades empresariais interessadas na retirada do edital deverão trazer: 3 (Três) resmas de papel sulfite modelo A4.

Porto Real, 22 de maio de 2015
LETICIA KLOTZ DE ALMEIDA
Presidente da Comissão de Licitação

PREFEITURA MUNICIPAL DE QUEIMADOS

AVISO DE LICITAÇÃO
CONCORRÊNCIA Nº 2/2015

OBJETO : Contratação de empresa para prestação de serviços contínuos de limpeza de logradouros públicos coleta, remoção e transporte de resíduos sólidos do Município de Queimados até sua destinação final.

PROCESSO ADMINISTRATIVO: 8916/2013/20.

RETIRADA DO EDITAL: Prefeitura Municipal de Queimados, 254 - Centro, das 10:00 às 16:00 horas, mediante à entrega de 01 (UMA) RESMA DE PAPEL A4 e carimbo contendo o CNPJ da Empresa.

DATA / HORA: 29/06/2015 às 10:00 horas.

DENILSON VILAR DE QUEIROZ
Presidente da CPLMSO

PREFEITURA MUNICIPAL DE RESENDE
SUPERINTENDÊNCIA MUNICIPAL DE LICITAÇÕES E CONTRATOS

AVISOS DE LICITAÇÃO
PREGÃO ELETRÔNICO Nº 37/2015

A Superintendência Municipal de Licitações e Contratos/PMR torna público as seguintes licitações: Objeto: contratação de empresa especializada para confeccionar placas de identificação dos equipamentos dos Programas da Rede de Proteção Social Básica e Especial da SMASDH através do Processo Administrativo nº 29.173/2014 Data/Hora: 08/06/2015 às 14:00 h.

PREGÃO ELETRÔNICO Nº 42/2015

Objeto: aquisição de gêneros alimentícios (bolinho, banana, maçã, tangerina, queijo mussarela, presunto, suco, etc...) para confeccionar lanches que serão servidos aos participantes do Serviço de Conveniência e fortalecimento de vínculos da Rede de Proteção Básica- brinquedoteca através da SMASDH através do Processo Administrativo nº 5.570/2015 Data/Hora: 08/06/2015 às 17:00 h. Os editais de Pregões Eletrônicos encontram-se disponíveis no site do banco do Brasil. Demais informações e questionamentos poderão ser enviados para o e-mail:editais.resende@gmail.com ou obtidas através do tel: (0XX24) 3354-4625.

Resende - RJ, 22 de maio de 2015
CARLOS JOSÉ DA SILVA
Superintendente

ESTADO DE RONDÔNIA
PREFEITURA MUNICIPAL DE CAMPO NOVO DE RONDÔNIA

AVISO DE LICITAÇÃO
CONCORRÊNCIA Nº 4/CPL/2014
Reabertura

Processo n° 1648/2014
TC PAR Nº. 34082/2014

O Município de Campo Novo de Rondônia, através da C.P.L., nomeada pela Portaria nr 177 de 30/04/2015, torna público para o conhecimento dos interessados, que fará realizar no dia 26/06/2015, às 08h (horário local) na sala da CPL, sessão do tipo menor preço global/lote, procedida na modalidade CONCORRÊNCIA PÚBLICA. Objeto: CONTRUÇÃO DE ESPAÇO EDUCATIVO, TIPO II, ESCOLAS: CASSIANO RICARDO, TANCREDO NEVES II, RIO BRANCO E NOVA FLORESTA, conforme projetos técnicos de engenharia, valor estimado R$ 3.886,151,81, INFOR. SUPLEM. Interessados retirar o Edital na sala da Comissão Permanente de Licitação, com antecedência mínima de 72 (setenta e duas) horas, mediante recolhimento da importância de R$ 100,00 (cem reais) não reembolsáveis, referente a custos reprográficos, ou sem custo via e-mail: compras@camponovo.ro.gov.br, fone (69) 3239-2240.

Campo Novo de Rondônia, 22 de maio de 2015.
PATRICIA MERNITZKI BORGES
Presidente da CPL

PREFEITURA MUNICIPAL DE CUJUBIM

AVISO DE ANULAÇÃO
PREGÃO ELETRÔNICO Nº 18/2015
SRP Nº 16/2015

PROC. Nº 208/2015

A Prefeitura Municipal de Cujubim por meio de sua Pregoeira nomeado pela Portaria nº 604/2014 de 19 de novembro de 2014, através das atribuições legais que são conferido torna público, que fica CANCELADA a licitação denominada Pregão Eletrônico n.º 018/15, Registro de Preços 016/2015 cujo objeto é REGISTRO DE PREÇOS PARA FUTURA CONTRATAÇÃO DE EMPRESA PARA PRESTAÇÃO DE SERVIÇOS EM MANUTENÇÃO DE MÁQUINAS PESADAS E AQUISIÇÃO DE PEÇAS PARA MÁQUINAS PESADAS para atender as necessidades da Secretaria Municipal de Obras e Serviços e da Secretaria Municipal de Agricultura com abertura para o dia 18/05/2013, por erro na data informada no Edital. Mais informações, através do telefone (69) 3582-2147.

Cujubim -RO, 18 de maio de 2015.
ITATIANE MARTINELLI
Pregoeira

COMERCIALIZAÇÃO PROIBIDA POR TERCEIROS

PREFEITURA MUNICIPAL DE JARU

AVISO DE PRORROGAÇÃO
PREGÃO ELETRÔNICO Nº 38/PMJ /2015

A Prefeitura Municipal de Jaru-RO, através da Comissão Permanente de Licitação, AVISA aos interessados que o Pregão Eletrônico nº. 038/PMJ/2015. Processo nº. 1352/PMJ/2015, tendo o objetivo: Contratação de empresa especializada em curso de ECODESIGN. Nos termos da Lei Federal nº. 10.520/02 e da Lei Federal nº. 8.666/1993 foi Prorrogado. Devido ter ocorrido um erro de publicação. Informações no endereço supracitado, pelo telefone (69) 3521-6993, e-mail cpl@jaru.ro.gov.br. Ficando prorrogada a data de abertura da sessão para o dia 09 de Junho de 2015, 09h30min, horário de Brasília.

Jaru - RO, 22 de maio de 2015
EDVALDO LOPES SOARES JUNIOR
Pregoeiro

PREFEITURA MUNICIPAL DE PRESIDENTE MÉDICI

EXTRATO DO CONTRATO Nº 16/2015

PROCESSO ADMINISTRATIVO Nº. 346/SEMOSP/2015.
Contratante: Prefeitura Municipal de Presidente Médici/RO,
CNPJ nº 04.632.212/0001-42. Contratada W.J DE MELO EIRELLI - EPP CNPJ: 63, 780, 217/0001-81 DO VALOR: R$ 317.965,59 (Trezentos e Dezessete Mil novecentos e sessenta e cinco reais e cinqüenta e nove centavos) DO OBJETO: Contratação de Empresa para pavimentação em TSD na Rua da Paz deste município de Presidente Médici - RO DO RECURSO: CONVENIO nº 130/DEPCN/2013 e CONTRAPARTIDA MUNICIPAL.

EXTRATO DO CONTRATO Nº 17/2015

PROCESSO ADMINISTRATIVO Nº. 347/SEMOSP/2015.
Contratante: Prefeitura Municipal de Presidente Médici/RO,
CNPJ nº 04.632.212/0001-42. Contratada W.J DE MELO EIRELLI - EPP CNPJ: 63, 780, 217/0001-81 DO VALOR: R$ 343.095,61 (Trezentos e quarenta e três mil, noventa e cinco reais e sessenta e um centavo) DO OBJETO: Contratação de Empresa para pavimentação em blocos sextavados nas ruas e avenidas deste município de Presidente Médici - RO DO RECURSO: CONVENIO nº 130/DEPCN/2013 e CONTRAPARTIDA MUNICIPAL.

AVISOS DE HOMOLOGAÇÃO
TOMADA DE PREÇOS Nº 6/CPLM/2015

Processo nº346/SEMOSP/2015.
Objeto: Contratação de empresa para pavimentação em TSD na rua da paz deste município de Presidente Médici - RO.

Com base na Lei Federal nº 8.666/93, Art. 22, II, § 2º e suas alterações observados o Pareceres dos Órgãos do Controle Interno e Advocacia Geral do Município, bem como abalizado na CLASSIFICAÇÃO E ADJUDICAÇÃO da CPL-M, HOMOLOGO o presente resultado em favor da empresa: ANDRADE E VICENTE LTDA - CNPJ: 05.659.781/0001-44.. O valor total desta aquisição é de R$ 317.965,59 (trezentos e dezessete mil, novecentos e sessenta e cinco reais e cinqüenta e nove centavos. Licitado através da modalidade TOMADA DE PREÇOS Nº 006/CPLM/2015.

Presidente Médici-RO, 24 de abril de 2015.

TOMADA DE PREÇOS Nº 7/CPLM/2015

Processo nº347/SEMOSP/2015.
Objeto: Contratação de empresa para pavimentação em TSD na rua da paz deste município de Presidente Médici - RO.

Com base na Lei Federal nº 8.666/93, Art. 22, II, § 2º e suas alterações observados o Pareceres dos Órgãos do Controle Interno e Advocacia Geral do Município, bem como abalizado na CLASSIFICAÇÃO E ADJUDICAÇÃO da CPL-M, HOMOLOGO o presente resultado em favor da empresa: W J DE MELO EIRELI - EPP - CNPJ: 63 780 217/0001-81.. O valor total desta aquisição é de R$ 343.095,61(trezentos e quarenta e tres mil, noventa e cinco reais e sessenta e um centavos). Licitado através da modalidade TOMADA DE PREÇOS Nº 007/CPLM/2015.

Presidente Médici-RO, 30 de abril de 2015.
MARIA DE LOURDES DANTAS ALVES
Prefeita

PREFEITURA MUNICIPAL DE PRIMAVERA DE RONDÔNIA

AVISO DE LICITAÇÃO
PREGÃO ELETRÔNICO Nº 18/CPLP/2015

Objeto: Objeto: Aquisição de um Trator Agrícola 0 km - Processo: 288/SEMAP/2015.

A Prefeitura Municipal de Primavera de Rondônia/RO, inscrito no CNPJ sob o nº 84.723.030/0001-16, por meio de sua Comissão Permanente de Licitações e Pregões, torna publico, para conhecimento dos interessados, que fará realizar, na forma da Lei nº 10.520/2002, modalidade PREGÃO ELETRÔNICO Nº018/2015, por preço por item, o tipo da licitação será o de menor preço, para aquisição de um Trator Agrícola 0 km, tudo conforme disposto no Edital, cuja data para abertura e sessão pública de disputa por lances, dar-se-á no dia 02/06/2015, às 08h30min (horário local). O Edital e seus anexos poderá ser retirado no endereço Primavera de Rondônia, Rua Jonas Antônio de Souza, n° 1466 sala de licitações, no horário de expediente da Prefeitura Municipal das 07:30 as 13:00 ou gratuitamente através do site www.primavera.ro.gov.br. Maiores informações pelo Telefone: (0xx69) 3446-1140 ramal 206, ou (0xx69) 3446-1139.

VANESSA RODRIGUES DE LIMA
Presidente da CPLP

PREFEITURA MUNICIPAL DE SANTA LUZIA D'OESTE

AVISO DE LICITAÇÃO
TOMADA DE PREÇOS Nº 5/2015

A Prefeitura de Santa Luzia D Oeste torna publico a Tomada de Preço Nº 5 de 2015 para Contratação de Empresa Especializada em Construção Civil, para construção da unidade do CRAS, advindo do processo administrativo 464 de 2015, que são oriundos do contrato de repasse 813261/2014, fundo nacional de assistência social FNAS/Caixa, a abertura das propostas será no dia 09 de Junho de 2015 as 09h local, na sala da cpl, no prédio da prefeitura, no endereço abaixo, tendo o valor de média desta contratação de R$ 373.795,29 (trezentos e setenta e três mil setecentos noventa e cinco reais e vinte e nove centavos). Todas as informações, como vistas ao processo Administrativo nº 464/2015, poderão ser obtidas junto a prefeitura, Rua Sete de Setembro nº 2370 centro Santa Luzia D Oeste - RO, de segunda a sexta-feira no horário das 07:00 às 12:00 horas, ou através do telefone 69 3434 2262 e e-mail cplm.santaluzia.ro@hotmail.com. Santa Luzia D Oeste -RO.

Santa Luzia D' Oeste - RO, 21 de maio de 2015.
JOSÉ MARIA BARBOSA FERREIRA
Presidente da Comissão de Licitação

PREFEITURA MUNICIPAL DE SÃO FRANCISCO DO GUAPORÉ SECRETARIA MUNICIPAL DE ADMINISTRAÇÃO

AVISOS DE HOMOLOGAÇÃO E ADJUDICAÇÃO
TOMADA DE PREÇOS N° 7/2015

A Prefeita Municipal de São Francisco do Guaporé- RO, no uso de suas atribuições legais e baseadas nos valores Adjudicados e mediante Parecer Jurídico, RESOLVE HOMOLOGAR em favor da empresa abaixo descriminada.

EMPRESA: DETERRA TERRAPLANAGENS LTDA - ME
VALOR: R$504.490,01 (quinhentos e quatro mil e quatrocentos e noventa reais e um centavo)
REFERENTE: Tomada de Preço n° 07/2015
PROCESSO: 2228/2014
OBJETO: Pavimentação e Drenagem
INTERESSADO: SECRETARIA MUNICIPAL DE OBRAS E SERVIÇOS PÚBLICOS.

TOMADA DE PREÇOS Nº 2/2015

A Prefeita Municipal de São Francisco do Guaporé- RO, no uso de suas atribuições legais e baseadas nos valores Adjudicados e mediante Parecer Jurídico, RESOLVE HOMOLOGAR em favor da empresa abaixo descriminada.

EMPRESA: PRÉ-MOLDADOS POLITA COMÉRCIO E SERVIÇOS LTDA - ME
VALOR: R$292.930,00 (duzentos e noventa e dois mil e novecentos e trinta reais)
REFERENTE: Tomada de Preço n° 02/2015
PROCESSO: 2226/2014
OBJETO: Pavimentação de Vias Urbanas
INTERESSADO: SECRETARIA MUNICIPAL DE OBRAS E SERVIÇOS PÚBLICOS.

TOMADA DE PREÇOS N° 5/2015

A Prefeita Municipal de São Francisco do Guaporé- RO, no uso de suas atribuições legais e baseadas nos valores Adjudicados e mediante Parecer Jurídico, RESOLVE HOMOLOGAR em favor da empresa abaixo descriminada.

EMPRESA: PRÉ-MOLDADOS POLITA COMÉRCIO E SERVIÇOS LTDA - ME
VALOR: R$405.000,00 (quatrocentos e cinco mil reais)
REFERENTE: Tomada de Preço n° 05/2015
PROCESSO: 202/2015
OBJETO: Pavimentação de Vias Urbanas
INTERESSADO: SECRETARIA MUNICIPAL DE OBRAS E SERVIÇOS PÚBLICOS.

TOMADA DE PREÇOS N° 6/2015

A Prefeita Municipal de São Francisco do Guaporé- RO, no uso de suas atribuições legais e baseadas nos valores Adjudicados e mediante Parecer Jurídico, RESOLVE HOMOLOGAR em favor da empresa abaixo descriminada.

EMPRESA: PRÉ-MOLDADOS POLITA COMÉRCIO E SERVIÇOS LTDA - ME
VALOR: R$353.536,00 (trezentos e cinquenta e três mil quinhentos e trinta e seis reais)
REFERENTE: Tomada de Preço n° 06/2015
PROCESSO: 2227/2014
OBJETO: Pavimentação de Vias Urbanas
INTERESSADO: SECRETARIA MUNICIPAL DE OBRAS E SERVIÇOS PÚBLICOS.

São Francisco do Guaporé, 19 de maio de 2015.
BRUNA HELLEN KOTARKI
Secretária

PREFEITURA MUNICIPAL DE SÃO MIGUEL DO GUAPORÉ

EXTRATO DE TERMO ADITIVO

PROCESSO ADMINISTRATIVO N. 848/2014
CONTRATO ADMINISTRATIVO N. 269/2014
Contratado: BATISTA & BATISTA COMÉRCIO E PRESTAÇÃO DE SERVIÇOS LTDA - ME.
OBJETO: Primeiro termo aditivo de prazo de 150 (cento e cinquenta) dias de contratação de empresa especializada em construção civil para prosseguir na ampliação e readequação do edifício em alvenaria do Centro de Saúde José Dias da Silva no Distrito de Santana do Guaporé-RO, conforme Projeto Básico e Plano de Trabalho e Nota de Empenho n. 755/2014, os quais integram o presente instrumento, independente de transcrição.

PREFEITURA MUNICIPAL DE TEIXEIRÓPOLIS

AVISO DE HOMOLOGAÇÃO
PREGÃO ELETRÔNICO Nº 32/CPL/2015

Pelo presente Termo de Homologação, Eu, VALDIR MENDES DE CASTRO, Prefeito Municipal de Teixeirópolis RO, à vista a ADJUDICAÇÃO, no processo n.º GI-349/2015, e principalmente a licitação realizada através da Modalidade Pregão Eletrônico n.º 0032/CPL/2015. Com o objetivo de AQUISIÇÃO DE MATERIAL DE CONSUMO (HIGIENE PESSOAL). PARA ATENDER AS NECESSIDADES DA SEMECT. Vem HOMOLOGAR a favor da empresa:

Empresa: COMERCIAL DE GENEROS ALIMENTÍCIOS DINIZ E DINIZ LTDA, vencedora do Lote 001. Perfazendo um valor de R$ 6.436,40 (Seis mil quatrocentos e trinta e seis reais e quarenta centavos);

Teixeirópolis - RO, 21 de maio de 2015.
VALDIR MENDES DE CASTRO
Prefeito

SECRETARIA MUNICIPAL DE LICITAÇÃO E COMPRAS

AVISO DE REGISTRO DE PREÇOS Nº 7/CPL/2015

Processo Administrativo nº GI 339/2015
Pregão Eletrônico nº 027/CPL/2015
Registro de Preço nº 007/CPL/2015
Edital nº 071/CPL/2015
Objeto: REGISTRO DE PREÇO VISANDO A FUTURAS E EVENTUAIS CONTRATAÇÃO DE PESSOA JURIDICA PARA PRESTAÇÃO DE SERVIÇO DE RENOVAÇÃO DE LICENÇA DE USO DE SOFTWARE DE ANTIVIRUS.
Validade: 12 de Maio de 2016

O MUNICÍPIO DE TEIXEIRÓPOLIS/RO, pessoa jurídica de direito público interno, com sede na Prefeitura Municipal, à Av. Afonso Pena, 2280, Centro, CEP 76.928-000 nesta cidade, devidamente inscrita no CNPJ/MF sob n° 84.722.933/0001-82, neste ato representado pelo seu representante legal o Sr. VALDIR MENDES DE CASTRO, Prefeito Municipal, abaixo firmado, em conformidade com o resultado do Pregão Eletronico N° 027/CPL/2015, devidamente homologado à fls.112, nos autos do Processo Administrativo n° 339/CPL/2015, resolve nos termos da Lei Federal 8.666/93, bem como da lei 10.520/02 e Decreto 7.892/13, REGISTRAR OS PREÇOS, em consonância com as cláusulas e condições estipuladas no presente instrumento. OBJETO: CONTRATAÇÃO DE PESSOA JURIDICA PARA PRESTAÇÃO DE SERVIÇO DE RENOVAÇÃO DE LICENÇA DE USO DE SOFTWARE DE ANTIVIRUS. PRAZO DE VALIDADE 12 MESES. EMPRESA DETENTORA: PROINFO-COMÉRCIO E SERVIÇOS PARA INFORMATICA LTDA-ME, LOTE 01- R$; 77,00 LOTE 02- R$; 569,00; A existência de preços registrados não obriga o Município de Teixeirópolis de contratar, sendo facultada a realização de licitação específica para a contratação pretendida, assegurado ao beneficiário do registro a preferência de fornecimento em igualdade de condições. Os valores atualizados ora citados, não terá efeito retroativo, só tendo validade a partir da devida publicação. Maiores informações poderão ser obtida nas salas de licitação, na sede da Prefeitura Municipal de Teixeirópolis, situada na Avenida Afonso Pena n°2280 Centro ou pelo Telefone 69 3465-1112 de Segunda a Sexta feira as 07:00 horas as 13:00 horas. Obs: A integra da ata n° 007/CPL/2015, poderá ser obtida no site da Prefeitura Municipal de Teixeiropolis http://teixeiropolis.ro.gov.br/ ou pelo site http://www.diariomunicipal.com.br/arom.

Teixeirópolis-RO, 22 de maio de 2015
ODENEIVA GODINHO MACHADO
Secretária

ESTE PLANO DE ASSINATURA DA IMPRENSA NACIONAL

AVISO DE REGISTRO DE PREÇOS Nº 8/CPL/2015

Processo Administrativo nº GI 239/2015
Pregão Eletrônico nº 030/CPL/2015
Registro de Preço nº 008/CPL/2015
Edital nº 074/CPL/2015
Objeto: REGISTRO DE PREÇO VISANDO A FUTURAS E EVENTUAIS CONTRATAÇÃO DE SERVIÇOS DE PESSOA JURIDICA ESPECIALIZADA EM LAVAGEM E BORRACHARIA DE VEICULOS E MÁQUINAS.
Validade: 19 de Maio de 2016

O MUNICÍPIO DE TEIXEIRÓPOLIS/RO, pessoa jurídica de direito público interno, com sede na Prefeitura Municipal, à Av. Afonso Pena, 2280, Centro, CEP 76.928-000 nesta cidade, devidamente inscrita no CNPJ/MF sob n° 84.722.933/0001-82, neste ato representado pelo seu representante legal o Sr. VALDIR MENDES DE CASTRO, Prefeito Municipal, abaixo firmado, em conformidade com o resultado do Pregão Eletronico N° 030/CPL/2015, devidamente homologado à fls.112, nos autos do Processo Administrativo n° 239/CPL/2015, resolve nos termos da Lei Federal 8.666/93, bem como da lei 10.520/02 e Decreto 7.892/13, REGISTRAR OS PREÇOS, em consonância com as cláusulas e condições estipuladas no presente instrumento. OBJETO: CONTRATAÇÃO DE SERVIÇOS DE PESSOA JURIDICA ESPECIALIZADA EM LAVAGEM E BORRACHARIA DE VEICULOS E MÁQUINAS. PRAZO DE VALIDADE 12 MESES. EMPRESA DETENTORA: JAQUELINE CASTRO DA SILVA HERRERA 90282825215, LOTE 01- R$; 26,00 LOTE 02- R$; 26,00; LOTE 03- R$; 26,00 LOTE 04- R$; 26,00; LOTE 05- R$; 26,00 LOTE 06- R$; 9,00; LOTE 07- R$; 26,00 LOTE 08- R$; 9,00; LOTE 010- R$; 26,00 LOTE 24- R$; 60,00; LOTE 26- R$; 9,00 LOTE 28- R$; 20,00; LOTE 29- R$; 20,00 LOTE 30- R$; 22,50; LOTE 31- R$;25,00 LOTE 34- R$; 30,00; LOTE 35- R$; 37,00 LOTE 38-R$; 21,00; LOTE 39- R$; 26,00 LOTE 40- R$; 58,00; LOTE 41- R$; 74,00 LOTE 45- R$; 16,00; LOTE 46- R$; 16,00 LOTE 47- R$; 9,00; LOTE 48- R$; 17,00 LOTE 62- R$; 8,00; LOTE 63- R$; 8,00 LOTE 66- R$; 37,00; LOTE 75- R$; 9,00 LOTE 76- R$; 9,00; LOTE 78- R$; 17,00 LOTE 86- R$; 39,00; LOTE 87- R$; 39,00 LOTE 88- R$; 39,00; LOTE 89- R$; 34,00 LOTE 91- R$; 25,50; LOTE 92- R$; 25,50 LOTE 93- R$; 29,00; LOTE 94- R$; 8,00 LOTE 95- R$; 8,00; LOTE 96- R$; 8,00 LOTE 97- R$; 8,00; LOTE 98- R$; 8,00 LOTE 99- R$; 17,00; LOTE 100- R$; 17,00 LOTE 101- R$; 17,00; LOTE 102- R$; 17,00 LOTE 104- R$; 9,00; LOTE 105- R$; 9,00 LOTE 106- R$; 12,00; LOTE 107- R$; 9,00 LOTE 108- R$; 9,00; LOTE 109- R$; 9,00 LOTE 110- R$; 9,00; LOTE 112- R$; 10,00 LOTE 113- R$; 26,00; LOTE 114- R$; 9,00 LOTE 115- R$; 37,00; LOTE 116- R$; 17,00 EMPRESA DETENTORA: VANDERLEY RODRIGUES DE SOUSA 77184416287, LOTE 09- R$; 77,00 LOTE 011- R$; 79,00; LOTE 012- R$; 79,00 LOTE 013- R$; 124,00; LOTE 14- R$; 249,00 LOTE 15- R$; 77,00; LOTE 16- R$; 29,00 LOTE 17- R$; 29,00; LOTE 018- R$; 104,00 LOTE 019- R$; 104,00; LOTE 020- R$; 109,00 LOTE 21- R$; 60,00; LOTE 22- R$; 59,00 LOTE 23- R$; 35,00; LOTE 25- R$; 22,50 LOTE 27 R$; 20,00; LOTE 32- R$; 91,00 LOTE 33- R$; 189,00; LOTE 36- R$; 22,50 LOTE 37- R$; 27,00; LOTE 42- R$; 82,00 LOTE 43- R$; 149,00; LOTE 44- R$; 24,00 LOTE 49- R$; 22,00; LOTE 50- R$; 77,00 LOTE 51- R$; 104,00; LOTE 52- R$; 124,00 LOTE 53- R$; 124,00; LOTE 54- R$; 124,00 LOTE 55- R$; 124,00; LOTE 56- R$; 124,00 LOTE 057- R$; 124,00; LOTE 058- R$; 104,00 LOTE 059- R$; 104,00; LOTE 060- R$; 104,00 LOTE 061- R$; 79,00; LOTE 064- R$; 249,00 LOTE 065- R$; 124,00; LOTE 067- R$; 52,00 LOTE 068- R$; 24,00; LOTE 069- R$; 59,00 LOTE 070- R$; 59,00; LOTE 071- R$; 59,00 LOTE 072- R$; 24,00; LOTE 073 R$; 24,00 LOTE 074- R$; 109,00; LOTE 77- R$; 59,00 LOTE 079- R$; 59,00; LOTE 080 - R$; 34,00 LOTE 081- R$; 34,00; LOTE 082- R$; 34,00 LOTE 083- R$; 59,00; LOTE 084- R$; 59,00 LOTE 085- R$; 59,00; LOTE 090- R$; 149,00 LOTE 103- R$; 22,00; LOTE 111- R$; 10,00. A existência de preços registrados não obriga o Município de Teixeirópolis de contratar, sendo facultada a realização de licitação específica para a contratação pretendida, assegurado ao beneficiário do registro a preferência de fornecimento em igualdade de condições. Os valores atualizados ora citados, não terá efeito retroativo, só tendo validade a partir da devida publicação. Maiores informações poderão ser obtida nas salas de licitação, na sede da Prefeitura Municipal de Teixeirópolis, situada na Avenida Afonso Pena n°2280 Centro ou pelo Telefone 69 3465-1112 de Segunda a Sexta feira as 07:00 horas as 13:00 horas. Obs: A integra da ata n° 008/CPL/2015, poderá ser obtida no site da Prefeitura Municipal de Teixeiropolis http://teixeiropolis.ro.gov.br/ ou pelo site http://www.diariomunicipal.com.br/arom.

Teixeirópolis-RO, 21 de maio de 2015
ODENEIVA GODINHO MACHADO
Secretária

PREFEITURA MUNICIPAL DE THEOBROMA

AVISOS DE HOMOLOGAÇÃO E ADJUDICAÇÃO

Proc. Licitatorio. PE 005/2015.

O Prefeito do Município de Theobroma, Estado de Rondônia, no uso das atribuições que lhe são conferidas pela legislação em vigor, baseados nos valores Adjudicados pelo Pregoeiro e mediante o Parecer Jurídico, resolve: 01 - HOMOLOGAR E ADJUDICAR nos termos do Art. 43, Inciso VI da Lei Federal nº: 8.666/93 e posteriores alterações e Art. 4º, Inciso XXI da Lei Federal nº: 10.520/2002, a presente Licitação nestes termos: Fornecedor: BUDNY INDUSTRIA E COMERCIO LTDA CNPJ/CPF: 95.863.684/0001-61 Valor Total Homologado - R$ 74.480,00 (setenta e quatro mil, quatrocentos e oitenta reais) OBJETO: AQUISIÇÃO DE TRATOR AGRICOLA, PARA TENDER A SECRETARIA MUNICIPAL DE AGRICULTURA RECURSOS ORIUNDOS MINISTERIO DE DESENVOLVIMENTO AGRARIO ATRAVÉS DO CANTRATO DE REPASSE Nº 804464/2014/MDA/CAIXA.

Proc. Licitatorio. PE 005/2015.

O Prefeito do Município de Theobroma, Estado de Rondônia, no uso das atribuições que lhe são conferidas pela legislação em vigor, baseados nos valores Adjudicados pelo Pregoeiro e mediante o Parecer Jurídico, resolve: 01 - HOMOLOGAR E ADJUDICAR nos termos do Art. 43, Inciso VI da Lei Federal nº: 8.666/93 e posteriores alterações e Art. 4º, Inciso XXI da Lei Federal nº: 10.520/2002, a presente Licitação nestes termos: Fornecedor: COMERCIAL AGRICOLA CAPRI LTDA CNPJ/CPF: 05.797.417/0001-40 Valor Total Homologado - R$ 9.460,00 (nove mil, quatrocentos e sessenta reais) OBJETO: AQUISIÇÃO DE ENSILADEIRA PARA TENDER A SECRETARIA MUNICIPAL DE AGRICULTURA RECURSOS ORIUNDOS MINISTERIO DE DESENVOLVIMENTO AGRARIO ATRAVÉS DO CANTRATO DE REPASSE Nº 804464/2014/MDA/CAIXA.

Proc. Licitatorio. PE 005/2015.

O Prefeito do Município de Theobroma, Estado de Rondônia, no uso das atribuições que lhe são conferidas pela legislação em vigor, baseados nos valores Adjudicados pelo Pregoeiro e mediante o Parecer Jurídico, resolve: 01 - HOMOLOGAR E ADJUDICAR nos termos do Art. 43, Inciso VI da Lei Federal nº: 8.666/93 e posteriores alterações e Art. 4º, Inciso XXI da Lei Federal nº: 10.520/2002, a presente Licitação nestes termos: Fornecedor: R K INDUSTRIA DE IMPLEMENTOS AGRICOLAS LTDA CNPJ/CPF: 05.043.720/0001-58 Valor Total Homologado - R$ 31.900,00 (trinta e um mil e novecentos reais) OBJETO: AQUISIÇÃO DE GRADE ARADORA PARA TENDER A SECRETARIA MUNICIPAL DE AGRICULTURA RECURSOS ORIUNDOS MINISTERIO DE DESENVOLVIMENTO AGRARIO ATRAVÉS DO CANTRATO DE REPASSE Nº 804464/2014/MDA/CAIXA.

Theobroma-RO, 16 de abril de 2015.

Proc. Licitatorio. PE 15/2015.

O Prefeito do Município de Theobroma, Estado de Rondônia, no uso das atribuições que lhe são conferidas pela legislação em vigor, baseados nos valores Adjudicados pelo Pregoeiro e mediante o Parecer Jurídico, resolve: 01 - HOMOLOGAR nos termos do Art. 43, Inciso VI da Lei Federal nº: 8.666/93 e posteriores alterações e Art. 4º, Inciso XXI da Lei Federal nº: 10.520/2002, a presente Licitação nestes termos: Fornecedor: BUDNY INDUSTRIA E COMERCIO LTDA CNPJ/CPF: 95.863.684/0001-61 Valor Total Homologado - R$ 80.500,00 (oitenta mil e quinhentos reais) OBJETO: AQUISIÇÃO DE EQUIPAMENTOS AGRICOLAS, TRATOR DE PNEU COM IMPLEMENTOS AGRICOLAS, PARA ATENDER A SECRETARIA MUNICIPAL DE AGRICULTURA RECURSO DO MINISTERIO DA DEFESA-DPCN, CONVENIO Nº 515/DPCN/2014, SICONV Nº 814601/2014.

Proc. Licitatorio. PE 15/2015.

O Prefeito do Município de Theobroma, Estado de Rondônia, no uso das atribuições que lhe são conferidas pela legislação em vigor, baseados nos valores Adjudicados pelo Pregoeiro e mediante o Parecer Jurídico, resolve: 01 - HOMOLOGAR nos termos do Art. 43, Inciso VI da Lei Federal nº: 8.666/93 e posteriores alterações e Art. 4º, Inciso XXI da Lei Federal nº: 10.520/2002, a presente Licitação nestes termos: Fornecedor: R K INDUSTRIA DE IMPLEMENTOS AGRICOLAS LTDA CNPJ/CPF: 05.043.720/0001-58 Valor Total Homologado - R$ 40.240,00 (quarenta mil, duzentos e quarenta reais) OBJETO: AQUISIÇÃO DE EQUIPAMENTOS AGRICOLAS, PERFURADOR DE SOLO PARA ATENDER A SECRETARIA MUNICIPAL DE AGRICULTURA RECURSO DO MINISTERIO DA DEFESA-DPCN, CONVENIO Nº 515/DPCN/2014, SICONV Nº 814601/2014.

Theobroma-RO, 23 de abril de 2015.

Proc. Licitatorio. PE 12/2015.

O Prefeito do Município de Theobroma, Estado de Rondônia, no uso das atribuições que lhe são conferidas pela legislação em vigor, baseados nos valores Adjudicados pelo Pregoeiro e mediante o Parecer Jurídico, resolve: 01 - HOMOLOGAR nos termos do Art. 43, Inciso VI da Lei Federal nº: 8.666/93 e posteriores alterações e Art. 4º, Inciso XXI da Lei Federal nº: 10.520/2002, a presente Licitação nestes termos: Fornecedor: BUDNY INDUSTRIA E COMERCIO LTDA CNPJ/CPF: 95.863.684/0001-61Valor Total Homologado - R$ 102.000,00 (cento e dois mil reais) OBJETO: AQUISIÇÃO DE IMPLEMENTOS AGRICOLAS, TRATOR DE PNEU, CONFORME ESPECIFICADO NO TERMO DE REFERENCIA PARA ATENDER A SECRETARIA MUNICIPAL DE AGRICULTURA RECURSO ORIUNDOS DO MINISTERIO DO DESENVOLVIMENTO AGRARIO-MDA/CAIXA PARA EXECUÇÃO DE AÇÕES RELATIVAS AO MDA PRONAT - INFRAESTRUTURA. ATRAVÉS DO CONTRATO DE REPASSE Nº 815134/2014, SICONV Nº 815134/2014.

Theobroma-RO, 24 de abril de 2015.
JOSÉ LIMA DA SILVA

PREFEITURA MUNICIPAL DE VALE DO ANARI

AVISO DE LICITAÇÃO
PREGÃO PRESENCIAL Nº 7/2015

A Prefeitura Municipal de Vale do Anari - RO, através do Pregoeiro Interino, nomeado pelo portaria nº 1311/GP/2015, torna público aos interessados e a quem possa interessar que será realizada a Licitação na modalidade de Pregão, tipo Menor Preço Global, por Km Rodado nos termos da Lei nº 10.520/02, aplicando-se subsidiariamente a Lei nº 8.666/93, com alterações posteriores e os artigos 42, 43, 44, 45 e 46 da Lei Complementar nº 123/2006 e Lei Complementar 147/2014 Decreto Municipal nº: 1604/2006, Objeto: Contratação de empresa(s) para prestação de serviços de transporte escolar, disponibilizando no total 08 (oito) veículos tipo ônibus com capacidade mínima de 42 lugares (passageiros sentados) e 05 (cinco) micro ônibus com capacidade mínima de 26 (vinte e seis) passageiros sentados, sem 03 (três) veículos traçados, faixa adesiva luminosa na traseira e nas laterais, cinto de segurança, extintor, triângulo, macaco hidráulico, chave de roda, tacógrafo, hodômetro, pneu "step" ou suporte em compartimento fora do veículo, sem ar-condicionado, com estofamento em couro, tecido ou assentos em fibras, movido a diesel. Os veículos deverão ter no máximo até 16 (dezesseis) anos de fabricação, pelo período de 149 dias letivos, obedecendo à legislação vigente da LDB 9394/1996, Art. 24 Inciso I, com total estimado de 143.934 km/Ano, para o transporte de alunos da rede pública de ensino fundamental do município de Vale do Anari, conforme Termo de Referência e Calendário Escolar (Anexo I), valor estimado R$ 916.859,58(novecentos e dezesseis mil oitocentos e cinquenta e nove reais cinquenta e oito centavos), conforme especificações constantes no Termo de Referência, que integra este Edital, conforme Processo Administrativo sob o nº. 280/2015. Data para entrega do Credenciamento, dos envelopes de proposta de preços e documentos de habilitação e início da sessão pública: a partir das 08:30 horas do dia 08 de junho de 2015. Informações Complementares: O Edital encontrar-se-á a disposição dos interessados na Sala da CPL - Comissão Permanente de Licitações da Prefeitura Municipal de Vale do Anari - RO, sito à Av. Capitão Silvio de Farias nº 4571, Centro, de Segunda à Sexta Feira, exceto feriados, em horário de expediente das 07h30min às 13h30min, encaminhamentos de pedidos da cópia de Edital através do endereço eletrônico cpl@valedoanari.ro.gov.br para maiores informações através do telefone (69) 3525-1018 ou (69) 3525-1058.

Vale do Anari-RO, 22 de maio de 2015.
SERGIO HENRIQUE S ZUCCOLOTTO

PREFEITURA MUNICIPAL DE VILHENA

EXTRATO DO CONTRATO Nº 73/2015

Contratante: Município De Vilhena/RO. CNPJ: 04.092.706/0001-81. Contratado: HC Consultoria, Engenharia & Construções Ltda - ME. CNPJ: 09.254.159/0001-07. Objeto: contratação de empresa de construção civil para a ampliação do Centro do Idoso, conforme Solicitações de Despesas nº 2522/2015 e 2524/2015 e Notas de Empenhos nº 2141/2015 e 2142/2015, Termo de Referência nº 031/2015/SEMAS, Memorial Descritivo, Planilha Quantitativa e Orçamentária, Cronograma Físico Financeiro, Tomada de Preços nº 013/2015/CPLMO e demais documentos, constantes no Processo Administrativo nº 1700/2015; Valor: R$ 516.831,03 (quinhentos e dezesseis mil oitocentos e trinta e um reais e três centavos); Prazo: 06 (seis) meses. Data: 08.05.2015.

AVISO DE ALTERAÇÃO
CONCORRÊNCIA Nº 1/2015/CPLMO

Processo Nº 4911/2014/SEMED

A Prefeitura Municipal de Vilhena, através do seu Presidente, designado por força das disposições contidas no Decreto Municipal nº 33.514/2015, torna público que encontra-se instaurada a licitação, sob a modalidade de Concorrência Publica Nº 001/2015/CPLMO, publicado no Diário Oficial da União (DOU) em 25/03/2015 seção 3 nº 57, tendo como interessada a Secretaria Municipal de Educação - SEMED, torna - se publica a errata. Onde se lê [...] Anexo - Cronograma Físico - Financeiro

Obra: Construção de uma Escola de 6 salas de aula Projeto FNDE Local: Gleba Guaporé - Perobal Data: 04/09/2014 Leia-se[...]Anexo - Cronograma Físico - Financeiro Obra: Construção de uma Escola de 6 salas de aula - Projeto FNDE Local: Bairro Alphaville Data: 04/09/2014 Diante da Errata, não causando nenhum prejuízo a administração pública. Esta errata está disposta no site www.vilhena.ro.gov.br.

Vilhena-RO, 7 de maio de 2015.
EVERSON ABYMAEL FRANCISCO

AVISO DE HOMOLOGAÇÃO
TOMADA DE PREÇOS Nº 13/2015/CPLMO/PMV

Processo Administrativo Nº 1700/2015/SEMAS

Visto e analisado o Processo Administrativo nº 1700/2015/SEMAS cujo objetivo é a Contratação de Empresa de Construção Civil para a Construção da Ampliação do Centro do Idoso, conforme Memorial Descritivo e Projetos Arquitetônico, Elétrico, Estrutural, Hidráulico e Sanitário. Ata da sessão da comissão da Tomada de Preços designada pelo decreto n° 33.514/2015, o julgamento e adjudicação proferidos pela Comissão. Considerando-se que o presente procedimento licitatório, foi deflagrado com base na Lei Federal nº 8.666/93 e suas alterações e Lei complementar 123/06

COMERCIALIZAÇÃO PROIBIDA POR TERCEIROS

e considerando ainda o Parecer Jurídico de folha nº 337 dos autos, Homologo conforme segue:Valor Total Adjudicado Por Empresa:Em favor da empresa HC Consultoria Engenharia & Construções Ltda - ME, o valor de R$ 516.831,03 (quinhentos e dezesseis mil oitocentos e trinta e um reais e três centavos);Valor Total A Homologar R$ R$ 516.831,03 (quinhentos e dezesseis mil, oitocentos e trinta e um reais e três centavos.

JOSÉ LUIZ ROVER
Prefeito

ESTADO DE RORAIMA
PREFEITURA MUNICIPAL DE AMAJARI

RESULTADOS DE HABILITAÇÃO TOMADA DE PREÇOS Nº 2/2015

Tipo menor preço. Contratação de Empresa especializada em Construção Civil, para Ampliação da Escola Ieda da Silva Amorim, no Município de Amajari/RR, com recursos oriundos do Governo Federal - Programa Calha Norte, através do Convênio número 249/2013/MD/PCN/PMA.

Compareceram ao Certame Licitatório ocorrido no dia 14 de maio de 2015, as Empresas: E.D.S. CONSTRUÇÕES E SERVIÇOS LTDA - EPP - CNPJ: 05.534.927/0001-25, P.P. CONSTRUÇÃO E SERVIÇOS LTDA - ME - CNPJ: 04.650.800/0001-09 e AMÂNCIO DA SILVA & CIA. LTDA - ME - CNPJ: 07.182.438/0001-87. Após análise da documentação, foram habilitadas a prosseguirem no Certame, as Empresas P.P. CONSTRUÇÃO E SERVIÇOS LTDA - ME. e AMÂNCIO DA SILVA & CIA. LTDA - ME, tendo sido inabilitada E.D.S. CONSTRUÇÕES E SERVIÇOS LTDA - EPP pelos motivos constantes na Ata de julgamento da Habilitação. Conforme preceitua o Art. 109, Inciso I, alínea "a" da Lei 8.666/93, a inabilitada, querendo, fica desde já intimada, para, em cinco dias úteis a partir do dia seguinte ao da data desta publicação, interpor recursos acerca da decisão proferida.

TOMADA DE PREÇOS Nº 3/2015

Tipo menor preço. Contratação de Empresa especializada em Construção Civil, para Recuperação e Melhorias na Vicinal AMJ 233, extensão de 18,60 quilômetros, no Município de Amajari/RR, com recursos oriundos do Governo Federal, através do Contrato de Repasse número 1004.470-53/2013/MAPA/CAIXA/PMA.

Compareceram ao Certame Licitatório ocorrido no dia 14 de maio de 2015, as Empresas: CONSTRUTORA KASA LTDA - CNPJ 07.704.175/0001-29, VERSÁTIL CONSTRUTORA E ENGENHARIA LTDA. ME - CNPJ: 15.715.423/0001-65, E.D.S. CONSTRUÇÕES E SERVIÇOS LTDA - EPP - CNPJ: 05.534.927/0001-25 e ENCOM - CONSTRUTORA LTDA - CNPJ: 07.830.241/0001-07. Após análise da documentação, foram habilitadas a prosseguirem no Certame, as Empresas CONSTRUTORA KASA LTDA. e VERSÁTIL CONSTRUTORA E ENGENHARIA LTDA., tendo sido inabilitadas as demais pelos motivos constantes na Ata de julgamento da Habilitação. Conforme preceitua o Art. 109, Inciso I, alínea "a" da Lei 8.666/93, as inabilitadas, querendo, ficam desde já intimadas, para, em cinco dias úteis a partir do dia seguinte ao da data desta publicação, interporem recursos acerca da decisão proferida.

Amajari-RR, 22 de maio de 2015.
EDUARDO MAGALHÃES DE OLIVEIRA
Presidente da CPL

RESULTADOS DE JULGAMENTOS PREGÃO PRESENCIAL Nº 16/2015
Tipo menor preço

Licitação para Seleção de Empresa Especializada para fornecimento ao Município de Amajari/RR, de 01 Rolo Compactador, com recursos oriundos do Governo Federal, através do Contrato de Repasse número 1010.839-74/2013/MDA/CAIXA/PMA. Foi vencedora da presente Licitação, a Empresa SOTREQ S/A - CNPJ: 34.151.100/0024-27, com a Proposta no valor de R$ 200.000,00 (Duzentos mil reais), apresentada na reunião para recebimento de propostas ocorrida no dia 15 de maio de 2015.

TOMADA DE PREÇOS Nº 1/2015
Tipo menor preço

Contratação de Empresa especializada em Construção Civil, para construção de 42(quarenta e duas) Unidades de Abrigos para Passageiros do Transporte Público Coletivo, no Município de Amajari/RR, com recursos oriundos do Governo Federal - Programa Calha Norte, através do Convênio número 266/2013/MD/PCN/PMA. Sagrou-se vencedora da presente licitação, a Empresa AUTO BRILHO COMÉRCIO E SERVIÇOS LTDA. CNPJ 06.175.100/0001-35, com a proposta no valor de R$ 458.588,98 (Quatrocentos e cinquenta e oito mil, quinhentos e oitenta e oito reais e noventa e oito centavos), apresentada na reunião para recebimento de propostas ocorrida no dia 13 de maio de 2015.

TOMADA DE PREÇOS Nº 4/2015
Tipo menor preço

Contratação de Empresa especializada em Eletrificação, para Implantação de Rede Elétrica de Distribuição Rural Monofásica, com extensão de 32,34 km, no Município de Amajari/RR, com recursos oriundos do Governo Federal, através do Contrato de Repasse número 1008.080-87/2013/MAPA/CAIXA/PMA. A Empresa CONSTRUTORA KASA LTDA - CNPJ 07.704.175/0001-29, sagrou-se vencedora do Certame Deflagrado pela Tomada de Preços 004/2015, em reunião para recebimento de propostas ocorrida em 14 de maio de 2015, com a proposta no valor de R$ 992.425,25 (Novecentos e noventa e dois mil, quatrocentos e vinte e cinco reais e vinte e cinco centavos).

Amajari-RR, 22 de maio de 2015.
EDUARDO MAGALHÃES DE OLIVEIRA
Presidente da CPL

PREFEITURA MUNICIPAL DE BOA VISTA

RESULTADO DE HABILITAÇÃO TOMADA DE PREÇOS Nº 9/2015

Processo nº 052/2015-SMOU

O Município de Boa Vista-RR, por meio de sua Comissão Setorial de Licitação - CSL, torna público que após abertura e análise dos documentos de habilitação referente à Tomada de Preços epigrafada e ainda com fulcro no Parecer Técnico emitido pela Superintendência de Projetos e Urbanização da Secretaria Municipal de Obras e Urbanismo - SMOU, decidiu INABILITAR as empresas OLIVEIRA SERVIÇOS E COMERCIO LTDA-EPP, CONSTRUTORA MÍZULA LTDA-EPP, CONSTRUTORA KASA LTDA, por não atenderem as exigências do instrumento convocatório. Desta forma, a Comissão resolveu aplicar o art. 48, § 3°, da Lei 8.666/93, abrindo o prazo de 8 (oito) dias úteis para apresentação de novo envelope contendo os documentos pelos os quais motivaram as inabilitações das empresas participantes, ficando designada para o dia 10/06/2015 (quarta-feira) às 10h00min, na sala de reunião da Comissão Setorial de Licitação - CSL. A decisão, na íntegra, encontra-se acostada aos autos, à disposição dos interessados.

Boa Vista - RR, 22 de maio de 2015.
ARTUR JOSÉ LIMA CAVALCANTE FILHO
Presidente da CSL

RESULTADO DE JULGAMENTO CONCORRÊNCIA Nº 1/2015

Processo nº 193/2014-SMOU

O Município de Boa Vista-RR, por meio de sua Comissão Setorial de Licitação - CSL, torna público que após abertura e análise da proposta de preço das empresas habilitadas referente à Concorrência supracitada, e com fulcro no Parecer Técnico emitido pela Superintendência de Projetos e Urbanização da Secretaria Municipal de obras - SMOU, decidiu CLASSIFICAR a proposta da empresa ALPHA ENGENHARIA COM. E SERV. LTDA-EPP, por atender as exigências do Edital e Projeto Básico. Ante o exposto, a Comissão declara vencedora a empresa ALPHA ENGENHARIA COM. E SERV. LTDA-EPP (CNPJ: 08.643.167/0001-82), por ter apresentado preço no valor total de R$ 3.081.186,69 (três milhões, oitenta e um mil, cento e oitenta e seis reais e sessenta e nove centavos), considerando o tipo menor preço, empreitada por preço unitário. A decisão na íntegra encontra-se acostada aos autos à disposição dos interessados.

Boa Vista - RR, 22 de maio de 2015.
ARTUR JOSÉ LIMA CAVALCANTE FILHO
Presidente da CSL

SECRETARIA MUNICIPAL DE GESTÃO SOCIAL

RETIFICAÇÕES

No Extrato do Contrato Administrativo nº 143/2015/SEMGES, processo nº 097/2014/SEMGES, publicado no Diário Oficial da União, Seção 3, página nº 255, de 06 de maio de 2015. Onde se lê: Data da assinatura: 03 de janeiro de 2015. Leia-se: Data da assinatura: 03 de fevereiro de 2015.

Processo 049/2015-SEMGES

No Diário Oficial da União- Seção 3, Edição nº 96, pag. 220, que circulou no dia 22/05/2015, na publicação referente ao aviso de Inexigibilidade de Licitação, Processo 049/2015-SEMGES. Onde se lê: "...Néria Gardênia Pontes Benicio..." Leia-se: "...Gilmar Castilho Paes Pereira..." As demais informações permanecem inalteradas.

PREFEITURA MUNICIPAL DE CARACARAÍ

EXTRATOS DE CONTRATOS

Processo nº. 061/2015-CL. Tomada de Preco no. 001/15. Contratante: PREFEITURA MUNICIPAL DE CARACARAI CNPJ: 04.653.408.0001.13. tendo como participe financeiro o FUNDO MUNICIPAL DE SAUDE DE CARACARAI CNPJ: 13.939.816/0001-27 Contratado: EMPAV-COMERCIO E SERVICOS LTDA-EPP. CNPJ: 84.058.502/0001-63. Objeto: Contratacao de Empresa para Servicos de Reforma e Ampliacao da Unidade Basica de Saude - Posto de Saude Petrolina do Norte, Valor de: 155.294,36 (cento e cinquenta e cinco mil duzentos e noventa e quatro reais e trinta e seis centavos). Fundamentação Legal: Art. 61, Paragrafo Único da Lei 8.666/93 e alterações. Fonte de Recursos: SUS e RECURSO PRÓPRIO, Vigência: 90 (noventa) dias. Data de Assinatura: 16 de Abril de 2015.

Processo nº. 062/2015-CL. Tomada de preco no. 004/15. Contratante: PREFEITURA MUNICIPAL DE CARACARAI CNPJ: 04.653.408.0001.13. Contratado: M.A.S. DUARTE-EPP. CNPJ: 34.793.869/0001-52. Objeto: Contratacao de Empresa para Construcao da Academia de Saude na Sede do Municipio de Caracarai-RR, Valor de: 179.824,28 (cento e setenta e nove mil oitocentos e vinte quatro reais e vinte oito centavos). Fundamentação Legal: Art. 61, Paragrafo Único da Lei 8.666/93 e alterações. Fonte de Recursos: SUS, Vigência: 120 (cento e vinte)dias. Data de Assinatura: 16 de Abril de 2015.

EXTRATO DE CONVÊNIO

CONVÊNIO. Espécie: Convênio Nº 002/2014. Convenentes: PREFEITURA MUNICIPAL DE CARACARAI, CNPJ: 04.653.408/0001-13 E A FUNDAÇÃO ESTADUAL DO MEIO AMBIENTE E RECURSOS HIDRICOS - FEMARH, CNPJ: 05.652.279/0001-01. Objeto: Estabelecimento e a delimitação das atribuições dos órgãos ambientais em todas as esferas visando proporcionar uma atuação ordenada das ações relativas ao licenciamento ambiental dos empreendimentos situados no âmbito do Estado de Roraima que sejam passiveis de autorização par parte do poder público, fiscalização e demais matérias relacionadas ao Meio Ambiente, bem como, apoiar a gestão ambiental compartilhada e descentralizada entre os entes federativos. Vigência: 4 (quatro) anos. Data de Assinatura: 13/05/2014.
Signatários: FEMARH/RR: MARCELO MARCOS LEVY DE ANDRADE, CPF nº 064.150.188-01, PREFEITURA MUNICIPAL DE CARACARAI/RR: OZIEL GOMES DOS SANTOS CPF nº 686.112.772-87.

EXTRATO DO 2º TERMO ADITIVO

CONTRATANTE: PREFEITURA MUNICIPAL DE CARACARAI, CNPJ: 04.653.408/0001-13. CONTRATADA: CONPROJ - CONSTRUÇÃO E PROJETOS LTDA. CNPJ: 04.264.630/0001-24. Processo no. 068/2014-CL, Objeto do Processo: Contratação de empresa para construção de quadra poliesportiva coberta na vila Petrolina do Norte, no município de Caracaraí/RR. Objeto do Termo Aditivo: Alteração da Clausula Quinta do Contrato, com a prorrogação do prazo em mais 119 (cento e dezenove) dias, com início em 30/05/2015 e término em 25/09/2015. Data de Assinatura: 30 de maio de 2015.

EXTRATO DO 3º TERMO ADITIVO

CONTRATANTE: PREFEITURA MUNICIPAL DE CARACARAI, CNPJ: 04.653.408/0001-13. CONTRATADA: CONPROJ - CONSTRUÇÃO E PROJETOS LTDA. CNPJ: 04.264.630/0001-24. Processo no. 067/2014-CL, Objeto do Processo: Contratação de empresa para construção de quadra poliesportiva coberta na vila Terra Preta, no município de Caracaraí/RR. Objeto do Termo Aditivo: Alteração da Clausula Quinta do Contrato, com a prorrogação do prazo em mais 150 (cento e cinquenta) dias, com início em 18/04/2015 e término em 14/09/2015. Data de Assinatura: 18 de abril de 2015.

EXTRATO DO 2º TERMO ADITIVO

CONTRATANTE: PREFEITURA MUNICIPAL DE CARACARAI, CNPJ: 04.653.408/0001-13, sediada a Praça do Centro Cívico, s/n - Centro - Caracaraí - RR. Processo nº 067/2014CL. Objeto: Contratação de Empresa para construção de Quadra Poliesportiva coberta na Vila Terra Preta, no município de Caracaraí/RR. Objeto: "Alteração na cláusula sexta do contrato original, conforme Parecer Técnico Nº 013/2015, Parecer Jurídico e Planilha Orçamentária. O valor final, pós supressão será de R$ 596.994,71 (quinhentos e noventa e seis mil novecentos e noventa e quatro e setenta e um centavos)". CONTRATANTE: Município de Caracaraí. CONTRATADA: CONPROJ - CONSTRUÇÃO E PROJETOS LTDA - EPP, CNPJ: 04.264.630/0001-24. Data de Assinatura: 16 de Abril de 2015.

EXTRATO DO 2º TERMO ADITIVO

CONTRATANTE: PREFEITURA MUNICIPAL DE CARACARAI sediada a Praça do Centro Cívico, s/n - Centro - Caracaraí - RR. Processo nº 149/2013CL. Objeto: Contratação de Serviços de Engenharia para a Elaboração do Projeto executivo para a Reforma da Unidade de Saúde Irmã Aquilina, no município de Caracaraí/RR. Objeto: "Alteração na cláusula sexta do orçamento original, conforme Parecer Técnico, Jurídico e Planilha Orçamentária. O valor final, pós supressão será de R$ 53.888,00 (cinquenta e três mil oitocentos e oitenta e oito)". CONTRATANTE: Município de Caracaraí. CONTRATADA: CONSTRUVIAS LTDA, CNPJ: 02.981.500/0001-87. Data de Assinatura: 15 de Abril de 2015.

EXTRATO DO 4º TERMO ADITIVO

CONTRATANTE: PREFEITURA MUNICIPAL DE CARACARAI, CNPJ: 04.653.408/0001-13. CONTRATADA: AGROSOL - SOLUÇÕES AGRICOLAS LTDA. CNPJ: 07.437.133/0001-79. Processo no. 141/2013-CL, Objeto do Processo: contrato de aquisição de uma Motoniveladora, para atender pequenos agricultores do município de Caracaraí-RR. Objeto do Termo Aditivo: Alteração da Clausula Quinta do Contrato, com a prorrogação do prazo em mais 100 (cem) dias, com início em 31/03/2015 e término em 08/07/2015. Data de Assinatura: 31 de março de 2015.

EXTRATO DO 2º TERMO ADITIVO

CONTRATANTE: PREFEITURA MUNICIPAL DE CARACARAI, CNPJ: 04.653.408/0001-13, sediada a Praça do Centro Cívico, s/n - Centro - Caracaraí - RR. Processo nº 067/2014CL. Objeto: Contratação de Empresa para construção de Quadra Poliesportiva coberta na Vila Apurui, no município de Caracaraí/RR. Objeto: "Alteração na

EXEMPLAR DE ASSINANTE DA IMPRENSA NACIONAL

cláusula sexta do contrato original, conforme Parecer Técnico Nº 011/2015, Parecer Jurídico e Planilha Orçamentária. O valor final será de R$ 596.994,71 (quinhentos e noventa e seis mil novecentos e noventa e quatro reais e setenta e um centavos)". CONTRATANTE: Município de Caracaraí. CONTRATADA: CONPROJ - CONSTRUÇÃO E PROJETOS LTDA - EPP, CNPJ: 04.264.630/0001-24. Data de Assinatura: 16 de Abril de 2015.

EXTRATO DO 3º TERMO ADITIVO

CONTRATANTE: PREFEITURA MUNICIPAL DE CARACARAI, CNPJ: 04.653.408/0001-13. CONTRATADA: CONPROJ - CONSTRUÇÃO E PROJETOS LTDA. CNPJ: 04.264.630/0001-24. Processo no. 67/2014-CL, Objeto do Processo: Contratação de empresa para construção de quadra poliesportiva coberta na vila Apurui, no município de Caracaraí/RR. Objeto do Termo Aditivo: Alteração da Clausula Quinta do Contrato, com a prorrogação do prazo em mais 150 (cento e cinquenta) dias, com início em 18/04/2015 e término em 14/09/2015. Data de Assinatura: 18 de abril de 2015.

EXTRATO DO 3º TERMO ADITIVO

CONTRATANTE: PREFEITURA MUNICIPAL DE CARACARAI, CNPJ: 04.653.408/0001-13. CONTRATADA: CONPROJ - CONSTRUÇÃO E PROJETOS LTDA. CNPJ: 04.264.630/0001-24. Processo no. 67/2014-CL, Objeto do Processo: Contratação de empresa para construção de quadra poliesportiva coberta na vila Canauini, no município de Caracaraí/RR. Objeto do Termo Aditivo: Alteração da Clausula Quinta do Contrato, com a prorrogação do prazo em mais 150 (cento e cinquenta) dias, com início em 18/04/2015 e término em 14/09/2015. Data de Assinatura: 18 de abril de 2015.

EXTRATO DO 2º TERMO ADITIVO

CONTRATANTE: PREFEITURA MUNICIPAL DE CARACARAI, CNPJ: 04.653.408/0001-13, sediada a Praça do Centro Cívico, s/n - Centro - Caracaraí - RR. Processo nº 067/2014CL. Objeto: Contratação de Empresa para construção de Quadra Poliesportiva coberta na Vila Canauini, no município de Caracaraí/RR. Objeto: "Alteração na cláusula sexta do contrato original, conforme Parecer Técnico Nº 012/2015, Parecer Jurídico e Planilha Orçamentária. O valor final, pós supressão será de R$ 596.994,71 (quinhentos e noventa e seis mil novecentos e noventa e quatro e setenta e um centavos)". CONTRATANTE: Município de Caracaraí. CONTRATADA: CONPROJ - CONSTRUÇÃO E PROJETOS LTDA - EPP, CNPJ: 04.264.630/0001-24. Data de Assinatura: 16 de Abril de 2015.

PREFEITURA MUNICIPAL DE MUCAJAÍ

EXTRATO DE CONTRATO

CONTRATO - CONCORRENCIA PUBLICA nº 001/2015. PARTES INTEGRANTES: CONTRATANTE: MUNICIPIO DE MUCAJAÍ - RR, CONTRATADA EMPRESA AS ENGENHARIA LTDA - ME - CNPJ 10.847.257/001-37. OBJETO: Construção de Mirante na Sede do Município de Mucajaí-RR, FONTE DE RECURSOS: CONVENIO MINISTÉRIO DO TURISMO convênio nº 1008-973-68/MTUR/CAIXA- CONCEDENTE: R$ 1.935.313,95 (Um milhão novecentos e trinta e cinco mil trezentos e treze reais e noventa e cinco centavos); CONVENENTE: R$ 39.795,92 (trinta e nove mil setecentos e noventa e cinco reais e noventa e dois centavos), totalizando R$ 1.975.109,87 (Um milhão e novecentos e setenta e cinco mil e cento e nove reais e oitenta e sete centavos). UO Nº: 0606 - UD: 15.451.0994.1029 - ELEMENTO: 44.90.51.00. Prazo de execução 10 (dez) meses, Vigência: 14 (quatorze) meses, DATA DA ASSINATURA: 21/05/2015.

RESULTADO DE JULGAMENTO
CONCORRÊNCIA Nº 1/2015

PROCESSO nº 088/2015-SEMOIE- CONCORRÊNCIA PÚBLICA nº 001/2015. OBJETO: Construção de Mirante na Sede do Município de Mucajaí-RR. Empresa vencedora AS ENGENHARIA LTDA - ME - CNPJ 10.847.257/001-37, valor total de R$ 1.975.109,87 (Um milhão e novecentos e setenta e cinco mil e cento e nove reais e oitenta e sete centavos). Situação: Homologado e Adjudicado.

Mucajaí - RR, 20 de maio de 2015
JEAN CLEBER FREITAS DE LIMA
Presidente da CPL

PREFEITURA MUNICIPAL DE SÃO LUIZ DO ANAUÁ

AVISO DE ANULAÇÃO DE RESULTADO DE JULGAMENTO
PREGÃO PRESENCIAL Nº 7/2015

Processo 040/15

A Prefeitura Municipal de São Luiz, torna publico para conhecimento dos interessados, que decidiu tornar sem efeito a publicação do Resultado de Julgamento do Pregão Presencial nº 007/15, publicado no D.O.U Edição nº 87, pag. 292 do dia 11/05/15, conforme informações constante no referido processo e parecer da assessoria jurídica - pelos fundamentos nele acostado.

São Luiz-RR, 21 de maio de 2015.
ELIVANIA DO SOCORRO BESERRA DE OLIVEIRA
Pregoeira

ESTADO DE SANTA CATARINA
PREFEITURA MUNICIPAL DE BALNEÁRIO BARRA DO SUL

AVISO DE LICITAÇÃO
CONCORRÊNCIA Nº 2/2015

A presente licitação tem por finalidade selecionar a melhor proposta para: Contratação de Empresa de Engenharia especializada na execução de Ponte em concreto armado contendo 40,00 metros de comprimento e 11,00 metros de largura, sobre o Rio Perequê ligando os Bairros Centro e Costeira, entre as ruas Osvaldo Geraldo Schubert e Teodoro Bohn.

CONCORRÊNCIA PÚBLICA, para Obras e serviços de Engenharia do tipo Menor Preço Global, sob a forma de Execução Indireta, em regime de empreitada por preço unitário, de acordo com o disposto na Lei Federal nº. 8.666/93, com as alterações introduzidas pela Lei Federal nº. 8.883/94, demais dispositivos legais aplicados à espécie e com as condições e especificações constante no presente edital. A entrega e abertura dos envelopes dar-se-á até o dia 23/06/2015 às 10:00 hs, na sala de reuniões utilizada pela Comissão de Licitações.

Informações Complementares: O edital encontra-se à disposição dos interessados na página da Prefeitura Municipal www.balneariobarradosul.sc.gov.br.

Balneário Barra do Sul, 22 de maio de 2015.
ADEMAR HENRIQUE BORGES
Prefeito

PREFEITURA MUNICIPAL DE CANOINHAS

AVISOS DE LICITAÇÃO
PREGÃO PRESENCIAL Nº 55/2015

PROCESSO DE LICITAÇÃO Nº. PMC 90/2015

O Município de Canoinhas/SC, CNPJ nº. 83.102.384/0001-80, sito à Rua Felipe Schmidt, 10, centro, fará realizar no dia 11/06/2015, às 10h00min, licitação para AQUISIÇÃO DE DIVERSOS MATERIAIS DIDÁTICOS PEDAGÓGICOS, TAIS COMO O LIVRO "O UNIVERSO RELIGIOSO", COLEÇÃO REDESCOBRINDO O UNIVERSO, REVISTA DE ENSINO RELIGIOSO DIÁLOGO E PROJETOR, QUE SERÃO UTILIZADOS PARA MANTENÇÃO DAS NOVAS TURMAS DE EDUCAÇÃO DE JOVENS E ADULTOS - EJA. Recebimento de propostas até as 09h55mim do dia 11/06/2015. Informações (47) 3621-7705. Cópia do edital no site www.pmc.sc.gov.br no link licitações.

PREGÃO ELETRÔNICO Nº 58/2015

PROCESSO DE LICITAÇÃO Nº. PMC 93/2015

O Município de Canoinhas/SC, CNPJ nº. 83.102.384/0001-80, sito à Rua Felipe Schmidt, 10, centro, fará realizar no dia 11/06/2015, às 15h00min, licitação REGISTRO DE PREÇO PARA AQUISIÇÃO PARCELADA DE PAPEL A4, DESTINADO AS SECRETARIAS, FUNDOS E FUNDAÇÕES MUNICIPAIS, CORPO DE BOMBEIROS, POLICIA MILITAR E CIVIL. Recebimento de propostas até as 14h00mim do dia 11/06/2015. Informações (47) 3621-7705. Cópia do edital (acesso livre) e pregão (acesso identificado): www.licitacoes-e.com.br

LUIZ ALBERTO RINCOSKI FARIA
Prefeito

FUNDO MUNICIPAL DE ASSISTÊNCIA SOCIAL

AVISO DE LICITAÇÃO
PREGÃO PRESENCIAL Nº 6/2015

PROCESSO DE LICITAÇÃO N.º FMAS 06/2015

O Fundo Municipal de Assistência Social de Canoinhas-SC, CNPJ n.º 11.455.005/0001-25, sito à Rua Felipe Schmidt, 10, centro, fará realizar no dia 08/06/2015, às 09h05min, licitação para AQUISIÇÃO DE 300 CAMISETAS EM POLIÉSTER, GOLA REDONDA EM RIBANA, COR ROSA FORTE, SENDO 60 CAMISETAS TAMANHO "M", 150 CAMISETAS TAMANHO "G" E 90 CAMISETAS TAMANHO "GG", DESTINADAS AO PROGRAMA DE ERRADICAÇÃO DO TRABALHO INFANTIL - PETI. Recebimento de propostas até as 09h00mim do dia 08/06/2015. Informações (47) 3621-7705. Cópia do edital no site www.pmc.sc.gov.br no link licitações.

LUIZ ALBERTO RINCOSKI FARIA
Prefeito

PREFEITURA MUNICIPAL DE CATANDUVAS

AVISO DE LICITAÇÃO
CONCORRÊNCIA Nº 4/2015

Processo Licitatório nº 0041/2015. Objeto: Concessão de uso especial remunerado de bem público, assim constituído: Um (1) terreno urbano, com área de 4.800,00m² (quatro mil e oitocentos metros quadrados), situado na Rua Sete de Abril, Centro, nesta cidade de Catanduvas-SC, com uma edificação em alvenaria, com área edificada de 1.067,62 (mil e sessenta e sete vírgula sessenta e dois centímetros quadrados), devidamente registrado e matriculado sob nº 3.690 - Livro 02 do Cartório de Registro de Imóveis desta cidade de Catanduvas-SC, do tipo de Maior Oferta, cujas especificações detalhadas encontram-se no Capítulo I do Edital. Abertura das Propostas: 13h45min, do dia 29 de junho de 2015. Da disponibilização do edital: o edital estará disponível a partir do dia 22 de maio de 2015, no endereço http://www.catanduvas.sc.gov.br/ e na Prefeitura Municipal de Catanduvas - SC. Informações: maiores informações, assim como cópia do Edital, poderão ser obtidas no site: www.catanduvas.sc.gov.br e no Setor de Licitações da Prefeitura Municipal de Catanduvas - SC, das 13h00min às 19h00min, de segunda a sexta-feira, ou pelo telefone (049) 3525-1144, Ramal 229.

Catanduvas-SC, 22 de maio de 2015.
GISA APARECIDA GIACOMIN
Prefeita

PREFEITURA MUNICIPAL DE FLORIANÓPOLIS
SECRETARIA MUNICIPAL DE EDUCAÇÃO
DIRETORIA DE LICITAÇÕES E CONTRATOS

AVISO DE LICITAÇÃO
LPN Nº 10/2015 - SISTEMA THEMA PMF Nº 306/2015 -

CONTRATO DE EMPRÉSTIMO Nº 3079/OC-BR

1. A Prefeitura Municipal de Florianópolis/ Secretaria Municipal de Educação recebeu um empréstimo do Banco Interamericano de Desenvolvimento (doravante denominado "Banco"), em diversas moedas, no montante de US$ 58,860 milhões, para o financiamento do Projeto de Expansão e Aperfeiçoamento da Educação Infantil e do Ensino Fundamental em Florianópolis e pretende aplicar parte dos recursos em pagamentos decorrentes do contrato para a reforma e a ampliação da Escola Básica Municipal Henrique Veras. A licitação está aberta a todos os Concorrentes oriundos de países elegíveis do Banco.

2. A Prefeitura Municipal de Florianópolis/ Secretaria Municipal de Educação doravante denominado Contratante convida os interessados a se habilitarem e apresentarem propostas para a execução de Obras de Reforma e Ampliação da Escola Básica Municipal Henrique Veras.

3. O Edital e cópias adicionais poderão ser adquiridos na Prefeitura Municipal de Florianópolis na Secretaria Municipal da Educação, situada na Rua Conselheiro Mafra, n° 656 - 5° Andar - sala 504, Centro - CEP: 88010-914 - Florianópolis - SC - Telefone (48) 3251 6114. Para retirada do arquivo digital, com todos os dados do edital, a Licitante deverá trazer sua mídia específica (CD/DVD, Pen Drive, etc.). Os interessados poderão obter maiores informações no mesmo endereço.

4. Um conjunto completo dos Documentos de Licitação, em português, pode ser retirado pelos interessados, a partir de 26 de maio de 2015, no site www.pmf.sc.gov.br/entidades/educa.

5. As propostas deverão ser entregues na Rua Conselheiro Mafra, 656 - 5º andar - sala 504 - Centro - Florianópolis / SC- BR até às 14 horas do dia 25 de junho de 2015 acompanhadas de Garantia de Proposta no valor de R$ 120.000,00 (cento e vinte mil reais) e serão abertas imediatamente após, na presença dos interessados que desejarem assistir à cerimônia de abertura.

6. O Concorrente poderá apresentar proposta individualmente ou como participante de um Joint-Venture e/ou Consórcio.

JARRIE ALBANI LEIRIA
Diretor

SECRETARIA MUNICIPAL DE SAÚDE
FUNDO MUNICIPAL DE SAÚDE
DIRETORIA DE LICITAÇÕES E CONTRATO

AVISO DE LICITAÇÃO
PREGÃO ELETRÔNICO Nº 301/SMA/DLC/2015 -SRP

PARA REGISTRO DE PREÇOS - Objeto: Contratação de empresa especializada em serviço de lavanderia hospitalar. Dia 09 de junho de 2015, às 10:30 (dez e trinta) horas. Endereço eletrônico: http://dlc.pmf.sc.gov.br. O Pregoeiro.

SIDNEI SILVA
Pregoeiro

SECRETARIA MUNICIPAL DE OBRAS
DIRETORIA DE LICITAÇÕES E CONTRATO

RESULTADO DE JULGAMENTO
TOMADA DE PREÇOS Nº 241/SMA/DLC/2015

O Município de Florianópolis, por intermédio da Comissão Permanente de Licitações para Obras e Serviços de Engenharia, torna público aos interessados: Empresa Vencedora: More Sinalização e Construção Ltda. Valor de R$ 1.190.648,36 (um milhão e cento e noventa mil e seiscentos e quarenta e oito reais e trinta e seis centavos). A Comissão. Florianópolis, em 22 de maio de 2015.

JARRIE ALBANI LEIRIA
Diretor

PROIBIDA A VENDA POR TERCEIROS

PREFEITURA MUNICIPAL DE ILHOTA

EXTRATO DE CONTRATO Nº 9/2015

PREGÃO PRESENCIAL Nº. 031/2015
PREFEITURA MUNICIPAL DE ILHOTA
SETOR: DEPARTAMENTO DE COMPRAS E LICITAÇÕES
OBJETO: AQUISIÇÃO DE CAMINHÃO COM CAÇAMBA, DE ACORDO COM TERMO DE COMPROMISSO Nº 797156/2013/MINISTERIO DA AGRICULTURA, PECUARIA E ABASTECIMENTO/CAIXA, conforme anexo I do edital.
Fornecedor: CARBONI DISTRIBUIDORA DE VEÍCULOS.
Valor: R$ 140.000,00 (cento e quarenta mil reais)
Assinatura: 22/05/2015
Vigência: 30 dias após emissão da Autorização de Compras

PREFEITURA MUNICIPAL DE IMARUÍ

AVISO DE LICITAÇÃO
PREGÃO ELETRÔNICO PMI Nº 41/2015

A Prefeitura Municipal de Imaruí torna público para o conhecimento dos interessados que estará realizando processo de licitação na modalidade de Pregão Eletrônico através do site www.bll.org.br. Menor preço por lote para eventual de locação de veículo, aquisição de combustível, filtros, lubrificantes, contratação de pessoa jurídica para fornecimento de técnicos de nível médio e superior, aquisição de refeições, apetrechos para pesca e aquicultura, rações para peixe e material de expediente para uso da Secretaria de Pesca e Aquicultura. Cadastro das propostas por meio de sistema eletrônico até às 13h50min do dia 10/06/2015. Informações e entrega do Edital, no Setor de Licitação, na Prefeitura Municipal de Imaruí, pelo telefone (48) 3643-0161, ou pelo e-mail: licitacao@imarui.sc.gov.br.

Imaruí-SC, 22 de maio de 2015.
MANOEL VIANA DE SOUSA
Prefeito

PREFEITURA MUNICIPAL DE IMBITUBA
SECRETARIA MUNICIPAL DE AGRICULTURA, PESCA E INFRAESTRUTURA

AVISO DE LICITAÇÃO
TOMADA DE PREÇOS Nº 2/2015

PROCESSO N° 54/2015
A Prefeitura de Imbituba comunica, que realizará às 14:00 horas do dia 10 de junho de 2015, licitação na modalidade de Tomada de Preços tipo menor preço global, regido pelo disposto na Lei n° n° 8.666/93 e suas alterações, para Contratação de empresa para implantação da drenagem, pavimentação com peças pré-moldadas de concreto - PCC, sinalização viária na rua André Ferreira de Carvalho, situada no bairro Arroio - Imbituba/SC. O Edital encontra-se a disposição dos interessados, na Diretoria de Licitações, situada à Rua Ernani Cotrin, 601, Centro, das 13:00 às 19:00 horas, de Segunda a Sexta-feira, ou no site www.imbituba.sc.gov.br - link Portal da Transparência.

Imbituba, 22 de maio de 2015.
RUI GERALDO RODRIGUES
Secretário

PREFEITURA MUNICIPAL DE ITAIÓPOLIS

AVISO DE LICITAÇÃO
PREGÃO PRESENCIAL Nº 22/2015

Processo Licitatório n° 30/2015 - Pregão Presencial n° 22/2015. Objeto: contratação de empresas para prestação de serviços de Transporte Escolar. LOCAL/DATA E HORÁRIO DE ENTREGA DOS ENVELOPES: Avenida Getúlio Vargas, 308, Centro, Itaiópolis - SC, no dia 08/06/2015, até as 08hs30min. ABERTURA DOS ENVELÇOPES: dia 08/06/2015, as 09:00 horas. O Edital estará a disposição dos interessados no endereço acima mencionado ou pelo Site: www.itaiopolis.sc.gov.br

Itaiópolis, 20 de maio de 2015.
JOSE HERALDO SCHRITKE
Prefeito

AVISO DE REVOGAÇÃO
PREGÃO PRESENCIAL Nº 17/2015

Processo Licitatório n° 23/2015 - Pregão Presencial n° 17/2015. Objeto: contratação de empresas para prestação de serviços de Transporte Escolar. Fica revogado o Processo Licitatório nº 23/2015 através do Decreto nº 1552/2015, que encontra-se publicado no Site: www.itaiopolis.sc.gov.br

Itaiópolis, 20 de maio de 2015.
JOSE HERALDO SCHRITKE
Prefeito

PREFEITURA MUNICIPAL DE ITAJAÍ
SECRETARIA DE PLANEJAMENTO, ORÇAMENTO E GESTÃO

RESULTADO DE JULGAMENTO
PREGÃO PRESENCIAL Nº 67/2015

O Secretário de Planejamento, Orçamento e Gestão, no uso de sua atribuição, atende ao principio básico da licitação relativo á publicidade, conforme o artigo 3º da Lei 8.666, de 21 de junho de 1993, comunica aos interessados que a licitação acima epigrafada foi julgada, sendo adjudicadas as propostas das empresas:
Adjudicatárias: FOOT COMÉRCIO E DISTRIBUIÇÃO DE ARTIGOS ESPORTIVOS LTD ME, MARCELO WEINRICH ME e GISIANE MATILDE ME.
Objeto: AQUISIÇÃO DE COMPUTADORES, IMPRESSORAS, DATASHOW, MÁQUINA FOTOGRÁFICA, TV, DVD E NOTEBOOK.
Valor Total: R$ 16.017,00

DOUGLAS CRISTINO DA SILVA

PREFEITURA MUNICIPAL DE ITAPOÁ

EXTRATO DE TERMO ADITIVO Nº 34/2015

Tomada de Preço 10/2014, Processo 86/2014. Contratante: PREFEITURA MUNICIPAL DE ITAPOÁ. Contratado: EMPAV TERRAPLANAGEM LTDA, /MF sob o nº. 10.391.386/0001-63. Objeto: ção de empresa de construção civil com mão de obra especializada e fornecimento de materiais para execução 4647,33m2de pavimentação tipo lajota sextavada, e Urbanização com área total de 1771,39 m2 Rua Bento Francisco da Silva, localizada no Balneário Itapema do Norte. cláusula quinta "Do Preço", acrescendo o valor de R$ 125.207,12, que corresponde á 23.11% do objeto da licitação e prorroga a vigência pelo período de 90 (noventa) dias. Fonte: 10000. de Assinatura 22/05/2015.

EXTRATO TERMO DE ADITIVO Nº 32/2015

CONTRATO ADMINISTRATIVO 30/2014
To de Preço 03/2014, Processo 42/2014. O Município de Itapoá e a Empresa: MATERIAIS DE CONSTRUÇÃO TABAMAR LTDA-ME, /MF sob o nº .263.284/0001-09, ajustam o presente aditivo que visa prorrogar o prazo de execução e vigência do Contrato Administrativo nº 30/2014 em 90 (noventa) dias contados a partir do dia 23 de maio de 2015. Ficam ratificadas as demais cláusulas do contrato de nº 30/2014, desde que não contrariem o que ficou convencionado no presente Termo de Aditivo.

PREFEITURA MUNICIPAL DE JARAGUÁ DO SUL
SECRETARIA MUNICIPAL DE ADMINISTRAÇÃO

AVISO DE LICITAÇÃO
PREGÃO PRESENCIAL Nº 38/2015
TIPO: Menor Preço Por Item

O presente Edital consiste na aquisição de móveis destinados aos serviços de proteção básica mantidos pela Secretaria da Assistência Social, Criança e Adolescente, em conformidade com as especificações e quantidades descritas no Anexo I deste Edital. REGIMENTO: Lei Federal 10.520/2002, de 17 de julho de 2002 e Decreto Municipal nº 4.698/2002, de 03 de outubro de 2002, Lei Federal 8.666/93 e Lei Complementar 147/2014. DA CONDIÇÃO PARA A PARTICIPAÇÃO: Somente poderão participar deste PREGÃO empresas que atenderem a todas as exigências deste edital e estiverem nos termos do artigo 3º, incisos I e II, da Lei Complementar nº 123, de 14 de dezembro de 2006, enquadradas como Microempresas ou Empresas de Pequeno Porte. DATA, HORA e LOCAL PARA ENTREGA dos ENVELOPES: Até às 13:30 horas do dia 09 de junho de 2015, no Setor de Protocolo da Prefeitura Municipal de Jaraguá do Sul, sita na Rua Walter Marquardt nº 1.111, bairro: Barra do Rio Molha. O CREDENCIAMENTO, disputa de preços e abertura dos envelopes serão as 13:45 horas do mesmo dia, na sala de reuniões da Gerência de Licitações e Contratos. Orçamento estimado da aquisição: R$ 65.329,00 (sessenta e cinco mil trezentos e vinte e nove reais). INFORMAÇÕES: A íntegra do Edital poderá ser obtida no endereço acima ou via Internet no endereço www.jaraguadosul.sc.gov.br

Jaraguá do Sul-SC, 6 de maio de 2015.
ADEMAR POSSAMAI
Secretário

PREFEITURA MUNICIPAL DE JOINVILLE
SECRETARIA DE ADMINISTRAÇÃO E PLANEJAMENTO

RESULTADO DE JULGAMENTO
PREGÃO ELETRÔNICO Nº 33/2015

O Município de Joinville através da Unidade de Processos da Secretaria de Administração e Planejamento leva ao conhecimento dos interessados o julgamento do recurso referente ao processo licitatório de Pregão Eletrônico nº 033/2015 e Junto a Plataforma do Banco do Brasil n° 575370 destinado ao Registro de Preços para futura e eventual aquisição de materiais de limpeza e higiene para as Unidades Escolares do Município de Joinville/SC. Diante dos motivos expostos no Julgamento do Recurso, o Pregoeiro decide NEGAR PROVIMENTO ao recurso interposto pela empresa BRIOVILLE COMÉRCIO DE MATERIAIS DE LIMPEZA LTDA, sendo tal decisão acolhida pela autoridade superior. O Julgamento do Recurso encontra-se, na íntegra, à disposição dos interessados no site www.joinville.sc.gov.br no link licitações e www.licitacoes-e.com.br.

Joinville, 21 de maio de 2015.
MIGUEL ANGELO BERTOLINI
Secretário

DANIELA CIVINSKI NOBRE
Diretora Executiva

SECRETARIA MUNICIPAL DE SAÚDE

AVISO DE HOMOLOGAÇÃO
PREGÃO ELETRÔNICO SRP Nº 18/2015

O PMJ/Fundo Municipal de Saúde de Joinville HOMOLOGA o PREGÃO ELETRÔNICO SRP 018/2015 para Aquisição de Arco Cirúrgico para o Hospital Municipal São José. (1º lugar): Item 01 - Labor Med Aparelhos de Precisão Ltda, no valor de R$ 296.000,00.

Joinville-SC, 22 de maio de 2015.
LARISSA GRUN BRANDÃO NASCIMENTO
Secretária

PREFEITURA MUNICIPAL DE LAURO MULLER

AVISO DE LICITAÇÃO
PREGAO Nº 20/2015 FMS

PROCESSO N°20/2015
O FUNDO MUNICIPAL DE LAURO MULLER, por meio do Pregoeiro comunica as empresas interessadas que de conformidade com a Lei n.10.520/02 e demais legislações competentes, que no dia 3 de junho de 2015 às 09:30h (RELOGIO DO SETOR DE LICITACOES) no referido setor, na Rua Valter Vertterly, 239 Centro, Lauro Muller/SC, realizara processo licitatório Pregão para aquisição uma incubadora neonatal e desumidificador Física conforme especificações previstas na minuta do Edital, maiores informações poderão ser sanadas pelo tel. (48) 3464.3122.

Lauro Muller, 21 de maio de 2015.
LEANDRO STANGHERLIN

AVISO DE PRORROGAÇÃO DE PRAZO
PREGAO Nº 51/2015 PMLM

PROCESSO N°51/2015
O MUNICÍPIO DE LAURO MULLER, por meio do Pregoeiro comunica as empresas interessadas que de conformidade com a Lei n.10.520/02 e demais legislações competentes, o certame com data 21 de maio de 2015 às 09:00h (RELOGIO DO SETOR DE LICITACOES) no referido setor, na Rua Valter Vertterly, 239 Centro, Lauro Muller/SC, realizara processo licitatório Pregão para Contratação de empresa do ramo pertinente, aquisição de máquinas de beneficiamento de produtos agrícolas de Lauro Muller/SC., dentro das normas técnicas da ABNT, do fabricante e outras aplicáveis, obedecendo integralmente às especificações e determinações previstas na planilha, memorial descritivo e projeto está prorrogado para dia 3 junho de 2015 as 11:30 , maiores informações poderão ser sanadas pelo tel. (48) 3464.3122.

Lauro Muller, 21 de maio de 2015.
LEANDRO STANGHERLIN

PREFEITURA MUNICIPAL DE PONTE ALTA

AVISO DE LICITAÇÃO
PREGÃO PRESENCIAL Nº 3/2015

LINDOMAR STANGE KUNHEN, Prefeito Municipal em Exercício de Ponte Alta, no uso de suas atribuições legais que lhe confere a legislação, TORNA PÚBLICO, para conhecimento dos interessados, que a data da sessão pública para o credenciamento e o recebimento dos envelopes de proposta e habilitação no PREGÃO PRESENCIAL N°03/2015 que tem por objeto Aquisição de material médio hospitalar para atender as Unidades de Saúde. Abertura dos envelopes para o dia 03/06/2015, as 10:00h, e ocorrerá na sala de reuniões da Prefeitura Municipal de Ponte Alta, situada na rua Geremias Alves da Rocha, nº 130, Centro, Ponte Alta - SC. A íntegra do edital e anexos, pode ser obtida no horário de expediente da Prefeitura, das 08h às 13hs. Informações pelo fone:(049) 3248.0141 Email licitapmpa2009@hotmail.com SITE WWW.bll.org.br

LINDOMAR STANGE KUNHEN

EXEMPLAR DE ASSINANTE DA IMPRENSA NACIONAL

PREFEITURA MUNICIPAL DE PORTO UNIÃO

AVISO DE LICITAÇÃO
PREGÃO PRESENCIAL Nº 37/2015

Processo Licitatório 063/2015
Pregão Presencial 037/2015

O Prefeito Municipal, no uso de suas atribuições, torna público que fará realizar processo licitatório na modalidade de Pregão, com adjudicação por item, do tipo presencial, para contratação de serviços gráficos. O recebimento dos envelopes se dará até as 09h00min do dia 09 de junho de 2015 na Prefeitura Municipal, com inicio da sessão pública às 09h15min, no mesmo local e dia. O Edital e Arquivos encontram-se disponíveis no site da Prefeitura Municipal de Porto União www.portouniao.sc.gov.br. Maiores informações podem ser retiradas na Rua Padre Anchieta, 126, e-mail liciteportouniao@yahoo.com.br, licitacao@portouniao.sc.gov.br e, fone (42) 3523-1155.

Porto União-SC, 22 de maio de 2015.
ANÍZIO DE SOUZA
Prefeito

PREFEITURA MUNICIPAL DE SÃO BENTO DO SUL
SECRETARIA DE PLANEJAMENTO E URBANISMO

AVISO DE HOMOLOGAÇÃO
CONCORRÊNCIA Nº 61/2015

A Secretaria de Planejamento e Urbanismo torna público a homologação do EDITAL DE CONCORRÊNCIA PÚBLICA Nº 61/2015, tendo como objeto: FORNECIMENTO DE MATERIAL, MÃO DE OBRA E DEMAIS OBRIGAÇÕES NECESSÁRIAS PARA EXECUÇÃO DE SERVIÇOS DE TERRAPLENAGEM, DRENAGEM PLUVIAL, SINALIZAÇÃO VIÁRIA E PAVIMENTAÇÃO ASFÁLTICA DA RUA PAPANDUVA, BAIRRO CRUZEIRO, CONFORME MEMORIAL DESCRITIVO, PROJETOS E CONTRATO DE REPASSE Nº 791370/2013/MINISTÉRIO DAS CIDADES/CAIXA, PROCESSO Nº SR.2626.1009071-48/2013, para a empresa: PAVIPLAN PAVIMENTAÇÃO LTDA, TOTALIZANDO EM R$ 727.709,39.

São Bento do Sul, 22 de maio de 2015.
CASSIO LUIZ ZSCHOERPER
Secretário

RESULTADO DE JULGAMENTO
CONCORRÊNCIA Nº 61/2015

A Secretaria de Planejamento e Urbanismo torna público o Resultado da Licitação do EDITAL CONCORRÊNCIA PÚBLICA Nº 61/2015, tendo como objeto: FORNECIMENTO DE MATERIAL, MÃO DE OBRA E DEMAIS OBRIGAÇÕES NECESSÁRIAS PARA EXECUÇÃO DE SERVIÇOS DE TERRAPLENAGEM, DRENAGEM PLUVIAL, SINALIZAÇÃO VIÁRIA E PAVIMENTAÇÃO ASFÁLTICA DA RUA PAPANDUVA, BAIRRO CRUZEIRO, CONFORME MEMORIAL DESCRITIVO, PROJETOS E CONTRATO DE REPASSE Nº 791370/2013/MINISTÉRIO DAS CIDADES/CAIXA, PROCESSO Nº SR.2626.1009071-48/2013, o qual a Comissão após analisar detalhadamente a proposta julgou vencedora a empresa: PAVIPLAN PAVIMENTAÇÃO LTDA.

São Bento do Sul, 22 de maio de 2015.
CASSIO LUIZ ZSCHOERPER
Secretário

PREFEITURA MUNICIPAL DE SOMBRIO

EXTRATOS DE CONTRATOS

CONTRATO N. º 84/15. CONTRATANTE: Prefeitura Municipal de Sombrio. CONTRATADO: SETEP CONSTRUÇÕES S.A. DO OBJETO: A contratação de empresa especializada para a pavimentação com CAUQ em cinco ruas do Município de Sombrio, conforme localização, condições e quantitativos constantes no memorial descritivo, planilha orçamentária, cronograma físico financeiro, projeto arquitetônico anexo do edital. Da Vigência: 13/05/2015 a 13/05/2016. Do Valor: R$ 1.474.536,98 (um milhão quatrocentos e setenta e quatro mil quinhentos e trinta e seis reais e noventa e oito centavos). Data da assinatura: 13/05/2015. Fundamento Legal: Processo Licitatório n° 57/2015, Tomada de Preços n° 057/2015 de 24/04/2015, de acordo com a Lei 8.666/93 e alterações Posteriores. Dotações orçamentárias: 04.02 - 15.451.0112.1.014 - 4.4.90.51.98.00.00.00.00; 04.02 - 15.451.0112.1.014 - 4.4.90.51.98.00.00.00.00.

CONTRATO N. º 86/15. CONTRATANTE: Prefeitura Municipal de Sombrio. CONTRATADO: PAIS E FILHOS TERRAPLANAGEM E TRANSPORTES LTDA. DO OBJETO: A CONTRATAÇÃO DE EMPRESA ESPECIALIZADA PARA A PAVIMENTAÇÃO COM CAUQ NO ACESSO DO RETIRO DA UNIÃO, conforme localização, condições e quantitativos constantes no memorial descritivo, planilha orçamentária, cronograma físico financeiro, projeto arquitetônico anexo do edital. Da Vigência: 18/05/2015 a 18/01/2016. Do Valor: R$ 649.919,84 (seiscentos e quarenta e nove mil novecentos e dezenove reais e oitenta e quatro centavos). Data da assinatura: 18/05/2015. Fundamento Legal: Processo Licitatório n° 58/2015, Tomada de Preços n° 058/2015 de 24/04/2015, de acordo com a Lei 8.666/93 e alterações Posteriores. Dotação Orçamentária: 04. 02 - 15.451.0112.2.046 - 4.4.90.51.98.00.00.00.00.00; 04. 02 - 15.451.0112.2.046 - 4.4.90.51.98.00.00.00.00.00

CONTRATO N. º 87/15. CONTRATANTE: Prefeitura Municipal de Sombrio. CONTRATADO: ALBINO & CIA LTDA - ME. DO OBJETO: A CONTRATAÇÃO DE EMPRESA ESPECIALIZADA PARA A PAVIMENTAÇÃO COM LOJOTA SEXTAVADA NAS RUAS JOÃO QUARTIEIRO E MÁXIMO RODRIGUES DA SILVA, conforme localização, condições e quantitativos constantes no memorial descritivo, planilha orçamentária, cronograma físico financeiro e projeto arquitetônico anexo do edital. Da Vigência: 18/05/2015 a 18/01/2016. Do Valor: R$ 403.170,61 (quatrocentos e três mil cento e setenta reais e sessenta e um centavos). Data da assinatura: 18/05/2015. Fundamento Legal: Processo Licitatório n° 59/2015, Tomada de Preços n° 059/2015 de 29/04/2015, de acordo com a Lei 8.666/93 e alterações Posteriores. Dotação Orçamentária: 04.02 - 15.451.0112.1.014 - 4.4.90.51.98.00.00.00.00.00; 04.02 - 15.451.0112.1.014 - 4.4.90.51.98.00.00.00.00.

CONTRATO N. º 89/15. CONTRATANTE: Prefeitura Municipal de Sombrio. CONTRATADO: SETEP CONSTRUÇÕES S.A. DO OBJETO: A CONTRATAÇÃO DE EMPRESA ESPECIALIZADA PARA A PAVIMENTAÇÃO COM CAUQ NA AVENIDA QUINTINO MANOEL DOMINGOS E NA RUA CAETANO LUMMERTZ DO MUNICÍPIO DE SOMBRIO, conforme localização, condições e quantitativos constantes no memorial descritivo, planilha orçamentária, cronograma físico financeiro, projeto arquitetônico anexo ao edital. Da Vigência: 20/05/2015 a 20/05/2016. Do Valor: R$ 770.315,08 (setecentos e setenta mil trezentos e quinze reais e oito centavos). Data da assinatura: 20/05/2015. Fundamento Legal: Processo Licitatório n° 56/2015, Tomada de Preços n° 056/2015 de 29/04/2015, de acordo com a Lei 8.666/93 e alterações Posteriores. Dotações orçamentárias: 04.02 - 15.451.0112.1.014 - 4.4.90.51.98.00.00.00.00; 04.02 - 15.451.0112.1.014 - 4.4.90.51.98.00.00.00.00.

CONTRATO N. º 90/15. CONTRATANTE: Prefeitura Municipal de Sombrio. CONTRATADO: ALBINO & CIA LTDA - ME. DO OBJETO: A CONTRATAÇÃO DE EMPRESA ESPECIALIZADA PARA A PAVIMENTAÇÃO COM LAJOTA SEXTAVADA NA RUA EDÍLIO ANTÔNIO DA ROSA NO MUNICÍPIO DE SOMBRIO, conforme localização, condições e quantitativos constantes no memorial descritivo, planilha orçamentária, cronograma físico financeiro, projeto arquitetônico anexo ao edital. Da Vigência: 20/05/2015 a 20/05/2016. Do Valor: R$ 107.476,94 (cento e sete mil quatrocentos e setenta e seis reais e noventa e quatro centavos). Data da assinatura: 20/05/2015. Fundamento Legal: Processo Licitatório n° 59/2015, Tomada de Preços n° 059/2015 de 29/04/2015, de acordo com a Lei 8.666/93 e alterações Posteriores. Dotação Orçamentária: 04.02 - 15.451.0112.1.014 - 4.4.90.51.98.00.00.00.00.00; 04.02 - 15.451.0112.1.014 - 4.4.90.51.98.00.00.00.00.

AVISO DE LICITAÇÃO
PREGÃO PRESENCIAL Nº 63/2015

Objeto: selecionar a melhor proposta para aquisição de uma escavadeira hidráulica nova, com potência mínima de 110hp e um caminhão novo toco com PBT mínimo de 8.250kg, ambos movido a diesel, conforme especificações mínimas, condições e valores máximos constantes no edital e seus anexos. Base Legal: Lei Federal 10.520, de 17 julho de 2002, Lei complementar n° 123 de 14 de dezembro de 2006, Lei 8.078, de 11 de novembro de 1990 e subsidiariamente Lei 8.666, de 21 de junho de 1993. Entrega dos Envelopes e Abertura: Os envelopes deverão ser entregues até as 08h30min do dia 08 de junho de 2015, com inicio do credenciamento e abertura dos envelopes marcada para as 08h:45 do dia 08 de junho de 2015. A retira do edital e maiores informações na Prefeitura Municipal de Sombrio, sito à Av. Nereu Ramos, 861, Centro de Sombrio-SC. No Horário das 08h00min às 11h30min e das 13h30min as 17h30min de segunda a sexta ou pelo tel. (48) 3533-6633.

Sombrio-SC, 22 de maio de 2015.
ZÊNIO CARDOSO
Prefeito

PREFEITURA MUNICIPAL DE TUBARÃO
FUNDAÇÃO MUNICIPAL DE SAÚDE

AVISO DE LICITAÇÃO
PREGÃO PRESENCIAL Nº 9/2015

O município de Tubarão (Fundação Municipal de Saúde de Tubarão/SC), situado à rua Felipe Schmidt, nº 108, Centro, informa que se encontra aberta licitação na modalidade pregão, objetivando o REGISTRO DE PREÇOS para eventual aquisição de instrumentais clínicos, cirúrgicos e odontológicos - CEO e Clínicas de referência.

Início da Sessão Pública do Pregão: 14:00 do dia 08/06/2015.

O edital pode ser obtido no endereço acima mencionado, no horário de expediente, das 13:00 às 19:00 horas e no site: www.tubarao.sc.gov.br.

Tubarão-SC, 21 de maio de 2015.
TANARA CIDADE DE SOUZA
Diretora Presidente

PREFEITURA MUNICIPAL DE URUPEMA

EXTRATO DE CONTRATO

Contrato: 47/2015
Contratado: Serra Sul Engenharia e Construções Ltda - EPP
Contratante: Prefeitura Municipal de Urupema
Objeto: Contratação de empresa para realizar a construção do pavilhão para remates.
Valor: R$ 361.312,63
Dotação: 05.01.2.005.4.4.90.51.91.00.00.00 (42), 05.01.2.005.4.4.90.51.91.00.00.00 (43)
Prazo execução/entrega: 150 dias
Data assinatura: 22/05/2015

ESTADO DE SÃO PAULO
PREFEITURA MUNICIPAL DE ANDRADINA

AVISO DE HOMOLOGAÇÃO
PREGÃO Nº 18/2015

Processo Nº 36/15. Objeto: Aquisição de equipamentos e materiais didático-pedagógico do Programa Brasil Carinhoso. Considerando a regularidade do procedimento, hei por bem, com base na lei federal nº 10520, de 17 de julho de 2002, Homologar, os itens do objeto licitado, as empresas: JOSIANE APARECIDA BATISTA ME (Itens: 5, 10), LL DE ALMEIDA BRINQUEDOS - ME (Itens: 1, 13, 16), NATALI BRINK BRINQUEDOS LTDA - EPP (Itens: 3, 6, 18, 24), SUPER SONIC DO BRASIL LTDA (Itens: 4, 7, 9, 12, 14, 15, 17, 19, 20, 22, 23, 25, 26, 28), TR COMÉRCIO DE PRODUTOS E EQUIPAMENTOS LTDA - EPP (Itens: 11, 29, 30).

Andradina, 22 de maio de 2015
JAMIL AKIO ONO
Prefeito

PREFEITURA MUNICIPAL DE AURIFLAMA

EXTRATOS DE CONTRATOS

Tomada de Preços nº 001/2015
Processo nº. 0200001960/2015. Objeto: Reforma, revitalização e modernização do Ginásio de Esportes "Aurélio Dainezi. Contratante: Prefeitura Municipal de Auriflama. Contratado: J.A.Tineli Marques & Cia Ltda EPP. Contrato nº. 052/2015, de 22/05/2015, vigência deste contrato terá início no dia 05 de janeiro de 2015 e encerrará no dia 17 de novembro de 2015. Valor: R$ 230.000,00.
Pregão Presencial
Processo nº. 0200001734/2015. Objeto: Aquisição de equipamentos para implantação de academia ao ar livre. Contratante: Prefeitura Municipal de Auriflama. Contratado: Phisicus Comercio de Artigos Esportivos-Eireli. Contrato nº. 051/2015, de 14/05/2015, vigência deste contrato terá início no dia 14 de maio de 2015 e encerrará no dia 11 de agosto de 2015. Valor: R$ 97.000,00. Prefeitura Municipal de Auriflama, 22 de maio de 2015.

AVISOS DE HOMOLOGAÇÃO E ADJUDICAÇÃO
PREGÃO PRESENCIAL Nº 17/2015

Processo n.º 02000001734/2015 - Processo Licitatório nº 02892015. Em face da decisão da Comissão de Julgamento de Licitações, que acolho, HOMOLOGO o procedimento licitatório e ADJUDICO o objeto da Pregão Presencial n.º 017/2015, à empresa: PHISICUS COMÉRCIO DE ARTIGO ESPORTIVO - EIRELI, no valor de R$ 97.000,00.

Auriflama - SP, 14 de maio de 2015.
IVANILDE DELLA ROVERI RODRIGUES
Prefeita

TOMADA DE PREÇOS Nº 1/2015

PROCESSO n.º 0200001960/2015 - Processo Licitatório nº 030/2015. Em face da decisão da Comissão de Julgamento de Licitações, que acolho, HOMOLOGO o procedimento licitatório e ADJUDICO o objeto da Tomada de Preços n.º 001/2015, à empresa: J.A. Tineli Marques & Cia Ltda - EPP, no valor de R$ 230.000,00.

Auriflama - SP, 22 de maio de 2015.
IVANILDE DELLA ROVERI RODRIGUES
Prefeita

PREFEITURA MUNICIPAL DE BARRETOS

AVISO DE HOMOLOGAÇÃO
TOMADA DE PREÇOS Nº 29/2014

O Prefeito Municipal de Barretos - Estado de São Paulo, homologa o objeto: Tomada de Preços nº. 029/14 - Objeto: Contratação de firma especializada para prestação de serviços de pavimentação, recapeamento e drenagem em várias vias do Bairro Minerva, conforme planilha e memorial descritivo e projetos em anexo e adjudico o objeto do presente processo licitatório em favor da seguinte empresa: MAQ RENTAL LOCAÇÃO DE MAQUINAS E EQUIPAMENTOS LTDA - pelo menor valor apresentado de: R$ 954.321,04.

Barretos, 22 de maio de 2015.
GUILHERME HENRIQUE DE ÁVILA

COMPRA PROIBIDA POR TERCEIROS

AVISO DE LICITAÇÃO
TOMADA PREÇOS Nº 12/2015

A Comissão Permanente de Licitação da Prefeitura Municipal de Barretos - SP torna público para conhecimento de interessados o resultado do julgamento na fase de habilitação referente a Tomada Preço nº 12/15- Edital nº. 43/15- objeto: Contratação de firma especializada para execução de serviços de recapeamento asfáltico através de CBUQ (concreto betuminoso usinado a quente) em várias ruas e avenidas do bairro Marília, na cidade de Barretos - SP, conforme planilha, memorial descritivo e projetos em anexo. Empresas Habilitadas: Maq Rental Locação de Maquinas e Equipamentos Ltda e Datec Pavimentação e Terraplanagem Ltda. A data de abertura dos envelopes de propostas será dia 01/06/2015 às 11:30 horas, salvo interposição de recursos no período conforme Lei 8666/93.

Barretos, 22 de maio de 2015.
JULIANA HATANAKA SANTOS
p/Comissão

PREFEITURA MUNICIPAL DE BORÁ

RESULTADO DE HABILITAÇÃO
TOMADA DE PREÇOS Nº 1/2015

De posse dos documentos que compõem o processo licitatório da modalidade Tomada de Preços nº 001/2015, e tendo em vista as considerações da Comissão de Licitação da Prefeitura Municipal de Borá, torna público o resultado de habilitação da licitação supracitada. EMPRESA(S) HABILITADA(S); SOLLIS TERRAPLENAGEM E PAVIMENTAÇÃO LTDA, SIQUEIRACOMERCIO E CONSTRUÇÕES LTDA e MINERAÇÃO GRANDES LAGOS LTDA, por cumprir todas as exigências do edital. É O RESULTADO. Abre-se o prazo recursal conforme determina o Art. 109, alínea "a" da Lei 8.666/93 e alterações posteriores, e caso não haja interposição de recurso, fica desde já, marcada a abertura dos envelopes das propostas de preços para o dia 02 de junho de 2015, às 09:30hs, na sala de reuniões da Prefeitura Municipal de Borá, sito a Praça Santo Antônio nº 10, Borá - SP. Informações no endereço retro mencionado ou pelo fone: (18) 3367-1103, no horário de 09:00h às 11:00h e das 13:00h as 17:00.

Borá, 22 de maio de 2015.
LUIZ CARLOS RODRIGUES
Prefeito

PREFEITURA MUNICIPAL DE CABREÚVA

EXTRATO DE TERMO ADITIVO

I Termo Aditivo ao Contrato Administrativo nº 012/2015: Origem: Tomada de Preços nº 07/2015, Contratante: Prefeitura Municipal de Cabreúva/Contratada: ECB Engenharia e Construção Ltda. Fundamento: Lei 8.666/93 no artigo nº 65 § 1º, para suprimir do contrato inicialmente firmado o valor de R$ 17.935,08 (dezessete mil novecentos e trinta e cinco reais e oito centavos), para que passe a constar como valor total da obra o montante de R$ 479.515,90 (quatrocentos e setenta e nove mil quinhentos e quinze reais e noventa centavos), conforme Processo Administrativo nº 2911/2015.

PREFEITURA MUNICIPAL DE CAJATI

AVISO DE ALTERAÇÃO
PREGÃO PRESENCIAL Nº 43/2015

PROCESSO Nº 040681/2015 - PREGÃO PRESENCIAL Nº 043/2015 - OBJETO: Aquisição de móveis de escritório para uso de diversos Departamentos da Municipalidade, através de SRP (Sistema de Registro de Preços), através de SRP (Sistema de Registro de Preços).

Encontra-se no site da Prefeitura o edital com as alterações efetuadas nos lotes que compõem os anexos III, VI e VII do edital, face a esclarecimentos prestados. Recebimento do Credenciamento: 15/06/2015 das 09 horas às 09 horas e 30 minutos. Recebimento dos envelopes Proposta, Documentação e Declaração de Pleno Atendimento aos requisitos de habilitação: 15/06/2015 às 09 horas e 30 minutos. O edital em inteiro teor estará à disposição dos interessados, gratuitamente através do site: www.cajati.sp.gov.br ou na Divisão de Compras/Licitações da Prefeitura do Município de Cajati, de 2ª a 6ª feira das 10:00 às 11:30 e das 13:30 às 14:30 horas, na Praça do Paço Municipal, nº 10 - Centro - Cajati - SP, mediante o pagamento de R$ 11,69 (onze reais e sessenta e nove centavos). Informações poderão ser obtidas no endereço acima ou pelo telefone (13) 3854-8700.

Cajati, 18 de maio de 2015.
LUIZ HENRIQUE KOGA
Prefeito

AVISO DE LICITAÇÃO
PREGÃO PRESENCIAL Nº 53/2015

PROCESSO Nº 041247/2015 - PREGÃO PRESENCIAL Nº 053/2015 - OBJETO: Contratação de empresa especializada na realização de exames laboratoriais para o Departamento Municipal de Saúde do Município de Cajati - SP, na modalidade Pregão, por meio de sistema Presencial, através de SRP (Sistema de Registro de Preços). Recebimento do Credenciamento: 16/06/2015 das 09 horas às 09 horas e 30 minutos. Recebimento dos envelopes Proposta, Documentação e Declaração de Pleno Atendimento aos requisitos de habilitação: 16/06/2015 às 09 horas e 30 minutos.

O edital em inteiro teor estará à disposição dos interessados, gratuitamente através do site: www.cajati.sp.gov.br ou na Divisão de Compras/Licitações da Prefeitura do Município de Cajati, de 2ª a 6ª feira das 10:00 às 11:30 e das 13:30 às 14:30 horas, na Praça do Paço Municipal, nº 10 - Centro - Cajati - SP, mediante o pagamento de R$ 11,69 (onze reais e sessenta e nove centavos). Informações poderão ser obtidas no endereço acima ou pelo telefone (13) 3854-8700.

Cajati, 18 de maio de 2015.
LUIZ HENRIQUE KOGA
Prefeito

PREFEITURA MUNICIPAL DE COROADOS

AVISO DE LICITAÇÃO
TOMADA DE PREÇOS

A Prefeitura Municipal de Coroados torna público que fará realizar TOMADA DE PREÇOS, para contratação de empresa para execução de obra de construção de conjunto de sanitários, vestiários e área coberta do Centro Esportivo Rubens Miranda, conforme projeto, memorial descritivo; planilha orçamentária e cronograma físico-financeiro que são partes integrantes do edital. O cadastramento será realizado até as 16h00m do dia 08 de junho de 2015. Os envelopes de habilitação e de proposta deverão ser protocolados até as 09h00m do dia 11 de junho de 2015 no Paço Municipal sito a Rua Prudente de Moraes, 64, Centro, Coroados/SP, sendo abertura dos envelopes prevista para às 10h00m do mesmo dia no Setor de Licitações da Prefeitura Municipal. Os interessados em participar deste certame poderão obter maiores informações junto ao Setor de Licitações da Prefeitura Municipal, pelo telefone (18) 3645 91 24 ou ainda através do email angélica.comprascoroados@gmail.com. Edital Completo encontra-se à disposição dos interessados no endereço acima mencionado e poderá ser retirado até o dia 08 de junho de 2015 mediante o pagamento da taxa de R$ 30,00 (trinta reais) na versão digital (CD) ou R$ 150,00 (cem e cinquenta reais) na versão impressa, de segunda a sexta-feira das 8h00m às 12h00m e das 14h00m às 16h00m.

Coroados - SP, 20 de maio de 2015.
HÉLCIO CARRILHO SLAVEZ
Prefeito

PREFEITURA MUNICIPAL DE DESCALVADO

AVISO DE LICITAÇÃO
PREGÃO PRESENCIAL Nº 38/2015

OBJETO: Aquisição de livros. DATA DA REALIZAÇÃO: Dia 09 de junho de 2.015, às 09 horas, no Anfiteatro Municipal. RETIRADA DO EDITAL: O Edital completo poderá ser retirado na Seção de Licitação, à Rua José Quirino Ribeiro, n° 55, Descalvado - SP, no horário das 10 às 16 horas, nos dias úteis, de segunda a sexta-feira e, disponível no site: www.descalvado.sp.gov.br "Licitações". INFORMAÇÕES: Fone: (19) 3583-9300, Fax: (19) 3583-1718 e ou e-mail: licitacao@descalvado.sp.gov.br.

Descalvado, 21 de maio de 2.015.
HENRIQUE FERNANDO DO NASCIMENTO
Prefeito

PREFEITURA MUNICIPAL DA ESTÂNCIA TURÍSTICA DE AVARÉ

EXTRATO DE CONTRATO

Modalidade: Tomada de Preços nº. 010/15 - Processo nº. 129/15
Contratante: Prefeitura da Estância Turística de Avaré
Contratada: FERNANDES & MACEDO CONSERVAÇÃO E MANUTENÇÃO LTDA - ME.
Objeto: Término da execução de Revitalização e Urbanização da Praça Monsenhor Celso Diogo Ferreira.
Valor Global: R$ 145.100,85 (cento e quarenta e cinco mil cem reais e oitenta e cinco centavos).
Data da Assinatura do Contrato: 19/05/2015.

AVISO DE ADJUDICAÇÃO
TOMADA DE PREÇOS Nº 10/2015

Processo nº 129/15.

Fica adjudicado a Empresa FERNANDES & MACEDO CONSERVAÇÃO E MANUTENÇÃO LTDA - ME, com valor total de R$ 145.100,85 (cento e quarenta e cinco mil cem reais e oitenta e cinco centavos), objetivando o término da execução de Revitalização e Urbanização da Praça Monsenhor Celso Diogo Ferreira - Adjudicado em: 19/05/2015.

PAULO DIAS NOVAES FILHO
Prefeito

AVISO DE HOMOLOGAÇÃO
TOMADA DE PREÇOS

Paulo Dias Novaes Filho - Prefeito da Estância Turística de Avaré, no uso das atribuições que lhe são conferidas por Lei, conforme o disposto no artigo 43, VI da Lei nº. 8.666/93 c/c Lei 10.520/02 HOMOLOGA a Empresa FERNANDES & MACEDO CONSERVAÇÃO E MANUTENÇÃO LTDA - ME, objetivando o término da execução de Revitalização e Urbanização da Praça Monsenhor Celso Diogo Ferreira, relativa à Tomada de Preços nº. 010/15 - Processo nº. 129/15. Homologado em: 12/05/2015.

PAULO DIAS NOVAES FILHO
Prefeito

PREFEITURA MUNICIPAL DA ESTÂNCIA TURÍSTICA DE SALTO

AVISO DE HOMOLOGAÇÃO E ADJUDICAÇÃO
TOMADA DE PREÇOS Nº 1/2015

PROCESSO ADMINISTRATIVO Nº 16118/2014.
Objeto: Contratação de empresa para execução de serviços de implantação de sinalização viária e dispositivo de segurança a serem realizados nas Ruas do Bairro Santa Cruz no município de Salto, a cargo das Secretarias de: Desenvolvimento Urbano, Obras e Serviços Públicos e Defesa Social.

Na qualidade de Secretários de Desenvolvimento Urbano, de Obras e Serviços Públicos e de Defesa Social, devidamente autorizados, conforme disposto no art. 2º do Decreto nº 08/2001, nos termos do inciso VI, do art. 43 da Lei Federal nº 8.666/93 e suas alterações, Homologam e Adjudicam o objeto da presente licitação à empresa SINASC Sinalização e Construção de Rodovias Ltda, no valor global de R$ 430.403,10 (quatrocentos e trinta mil, quatrocentos e três reais e dez centavos) e classifica a concorrente Sinalta Propista Sinalização Segurança e Comunicação Visual Ltda com a segunda melhor proposta.

Estância Turística de Salto - SP, 22 de maio de 2015.
LUCIANO OLIVEIRA SANTOS
Secretário de Desenvolvimento Urbano

OSVALDO DE SOUZA JUNIOR
Secretário de Obras e Serviços Públicos

ADILSON MARINHO DA SILVA
Secretário de Defesa Social

AVISO DE LICITAÇÃO
TOMADA DE PREÇOS Nº 7/2015

Processo Administrativo nº 1655/2015.

Encontra-se aberta licitação visando a contratação de empresa para execução de serviços de recapeamento das Ruas Pio XII, Tiradentes, Albuquerque Lins, Euclides de Carvalho Nogueira, Luís Dias da Silva, Cidade de Rodeio, Palma de Ouro e Benedita Quaglino, no Bairro Vila Teixeira, no município da Estância Turística de Salto, com fornecimento de todo material e equipamentos necessários, a cargo das Secretarias de Desenvolvimento Urbano e de Obras e Serviços Públicos. Data para entrega dos envelopes de Habilitação e Proposta - até às 9hs do dia 11 de junho de 2015, no Setor de Licitações - Secretaria da Administração, Paço Municipal, sendo que a abertura dos envelopes acontecerá a partir das 09h15m, em sessão pública. O Edital está disponível para consulta e impressão no site da Prefeitura: www.salto.sp.gov.br. Acesso Rápido - Licitação. Caso prefira obter cópia do Edital diretamente na Prefeitura, o interessado deverá recolher uma taxa de R$ 20,00 (vinte reais), no prédio do Atende Fácil, sito à Rua José Revel nº 270, Centro e, após dirigir-se ao Setor de Licitações, à Rua Nove de Julho nº 1053, Vila Nova, das 13:00 as 17:00 horas, para retirada do mesmo.

Estância Turística de Salto - SP, 22 de maio de 2015.
OSVALDO DE SOUZA JUNIOR.
Secretário de Obras e Serviços Públicos

LUCIANO OLIVEIRA SANTOS
Secretário de Desenvolvimento Urbano

PREFEITURA MUNICIPAL DA ESTÂNCIA TURÍSTICA DE TUPÃ

AVISO DE LICITAÇÃO
PREGÃO PRESENCIAL Nº 25/2015

Objeto: Aquisição de trator agrícola de jardim, roçadeira agrícola e outros implementos agrícolas, Destino: Secretaria Municipal de Meio Ambiente, de acordo com Contrato de Repasse nº 808970/2014 - Patrulha Mecanizada (CEF), Modalidade: Pregão (Presencial), Encerramento: Até as 8:30 (oito horas e trinta minutos) do dia 08 de junho de 2015, Informações: serão fornecidas na Diretoria de Departamento de Compras, fone (0xx14) 3404-1000, ramais 1045 e 1046 e e-mail: compras@tupa.sp.gov.br.

Tupã - SP, 15 de maio de 2015
MANOEL FERREIRA DE SOUZA GASPAR
Prefeito

SEM VALOR DE ASSINATURA DA IMPRENSA NACIONAL

COMERCIALIZAÇÃO PROIBIDA POR TERCEIROS

PREFEITURA MUNICIPAL DE GUARARAPES

AVISO DE LICITAÇÃO
PREGÃO PRESENCIAL SRP Nº 40/2015

PROCESSO Nº 058/2015
OBJETO: REGISTRO DE PREÇOS PARA FORNECIMENTO PARCELADO DE OLEO LUBRIFICANTE, TRANSMISSÃO, ARLA, ESTOPA E GRAXA PARA VEICULOS E MAQUINAS PERTENCENTES A FROTA DO MUNICIPIO DE GUARARAPES/SP
ENCERRAMENTO: 08 DE JUNHO DE 2015 AS 09:00HORAS
ABERTURA: 08 DE JUNHO DE 2015 AS 09:00 HORAS
OBS: O Edital completo encontra-se a disposição dos interessados, no Departamento de Almoxarifado, Compras e Patrimônio, sito à Rua Mario Rolim Telles nº 674 e nos site www.guararapes.sp.gov.br

Guararapes, 22 de maio de 2015
ENEVALDO ALBANO
Diretor do Departamento de Almoxarifado, Compras e Patrimônio

PREFEITURA MUNICIPAL DE HORTOLÂNDIA

AVISOS DE LICITAÇÃO
TOMADA DE PREÇOS Nº 11/2015

Carlos Henrique Coutinho do Amaral, Presidente da Comissão de Licitações do Município de Hortolândia, torna público que se encontra à disposição dos interessados, EDITAL referente à Tomada de Preços nº 11/15, Processo Administrativo: 6393/15, cujo objeto consiste na Contratação de empresa especializada para execução de serviço consistente na cobertura da quadra poliesportiva da EMEF Jardim Primavera, com fornecimento de todos os materiais, mão de obra e equipamentos necessários. Maiores informações poderão ser obtidas através do endereço eletrônico cadastro@hortolandia.sp.gov.br, ou pelo telefone (19) 3965.1400 - ramal 6917. DATA DA ABERTURA DOS ENVELOPES: DIA 11/05/15 ÀS 08:30 HORAS.

TOMADA DE PREÇOS Nº 12/2015

Carlos Henrique Coutinho do Amaral, Presidente da Comissão de Licitações do Município de Hortolândia, torna público que se encontra à disposição dos interessados, EDITAL referente à Tomada de Preços nº 12/15, Processo Administrativo: 6394/15, cujo objeto consiste na Contratação de empresa especializada para execução de serviços consistentes na cobertura da quadra poliesportiva da EMEF Jardim Sumarezinho, com fornecimento de todos os materiais, mão de obra e equipamentos necessários. Maiores informações poderão ser obtidas através do endereço eletrônico cadastro@hortolandia.sp.gov.br, ou pelo telefone (19) 3965.1400 - ramal 6917. DATA DA ABERTURA DOS ENVELOPES: DIA 11/06/15 ÀS 10:00 HORAS.

Hortolândia, 22 de maio de 2015.
CARLOS HENRIQUE COUTINHO DO AMARAL

PREFEITURA MUNICIPAL DE ITAPECERICA DA SERRA

AVISO DE PRORROGAÇÃO
TOMADA DE PREÇOS Nº 8/2015
Edital nº 29/2015

Objeto: Contratação de empresa especializada para obras de Construção de Praça de Atendimento ao Turista, na Avenida XV de novembro - Itapecerica da Serra, a serem executadas sob o regime de empreitada por preços unitários, com fornecimento de materiais e mão-de-obra, conforme memorial descritivo, planilha de orçamento e quantitativo e plantas, fornecidas em mídia, em virtude de alterações na planilha orçamentária. Encerramento: PRORROGA para às 13:00 horas do dia 09 (nove) de junho de 2.015 Custo do edital: R$ 50,00 (cinqüenta reais). Informações: A Cópia completa do Edital poderá ser adquirida impressa ou em mídia, no Departamento de Suprimentos, sito à Av. Eduardo Roberto Daher, 1135 - Centro - Itapecerica da Serra, no horário das 08:30 às 16:30 horas, nos dias úteis, mediante recolhimento de taxa. Demais informações poderão ser obtidas pelo telefone 4668.9000 ramal 9103, com código de acesso (DDD) 0XX11.

Itapecerica da Serra, 22 de maio de 2015.
MANOEL BOMFIM DO CARMO NETO
Presidente da Comissão

PREFEITURA MUNICIPAL DE ITAPETININGA

AVISO DE CHAMADA PÚBLICA Nº 7/2015

PROCESSO Nº 087/2015 OBJETO: Credenciamento De Fornecedores De Gêneros Hortifrutigranjeiros e Produtos Alimentícios Industrializados Da Agricultura Familiar e Empreendedor Familiar Rural Para Uso Nas Unidades Escolares do Município em cumprimento das determinações do FNDE (Fundo Nacional de Desenvolvimento de Educação) - Secretaria Municipal De Educação. Critério de Julgamento por Item. Os interessados deverão apresentar o envelope de credenciamento no Protocolo Geral da Prefeitura Municipal de Itapetininga (térreo) sito à Praça dos Três Poderes n.º 1.000, Jardim Marabá, Itapetininga - SP, até às 10:00 horas do dia 16/06/2015. A abertura do envelope ocorrerá no mesmo endereço e no mesmo dia às 10:30 horas na sala de Reuniões do Setor de Licitação da Prefeitura Municipal de Itapetininga (térreo).

As sessões de aberturas serão realizadas na Sala de Reuniões de Licitação do Paço Municipal, localizada à Praça dos Três Poderes nº 1.000 - Jd. Marabá. Os editais estarão disponíveis no site: www.portal.itapetininga.sp.gov.br/licitacao no ícone da modalidade correspondente.

Itapetininga, 22 de maio de 2015.
LUIS ANTONIO DI FIORI FIORES COSTA
Prefeito

AVISO DE LICITAÇÃO
TOMADA DE PREÇOS Nº 4/2015
Reabertura

PROCESSO Nº: 0392/2014 - TIPO: Menor Preço Global OBJETO: contratação de empresa para os serviços de consultoria técnica, especializada na elaboração do Plano Municipal de Mobilidade Urbana, com fundamento na nova Política Nacional de Modalidade Urbana criada pela Lei nº 12.857/2012, conforme especificações e de acordo com as necessidades do município de Itapetininga, devendo englobar a análise de dados, o estudo e a elaboração das propostas preliminares sobre: transporte coletivo, sistema viário, sistema não motorizado e polos geradores de tráfego, conforme cronograma de execução - Secretaria De Planejamento. Após a inserção do Plano Diretor e o mapa de zoneamento urbano do município, fica reaberto o edital para a protocolização dos envelopes nº 01 Habilitação e nº 02 - Proposta deverá ser realizado até as 10:00 (dez) horas do dia 12/06/2015 e a sessão de abertura ocorrerá no mesmo dia e local às 10:30 horas na sala de Reuniões do Setor de Licitação da Prefeitura Municipal de Itapetininga (térreo) sito na Praça dos Três Poderes n.º 1.000, Jardim Marabá, Itapetininga - SP.

Itapetininga, 22 de maio de 2015.
LUIS ANTONIO DI FIORI FIORES COSTA
Prefeito

PREFEITURA MUNICIPAL DE JABORANDI

DESPACHO DO PREFEITO
Em 22 de maio de 2015

Concorrência Pública nº 1/2015- Processo licitatório nº 013/2015.
Tendo em vista que os preços ofertados pelas participantes da Concorrência Pública são superiores aos atualmente pagos, deixo de homologar o presente certame. Por ser verdade, firmo o presente.

RONAN SALES CARDOZO

PREFEITURA MUNICIPAL DE JAHU
SECRETARIA DE ECONOMIA E FINANÇAS

AVISOS DE LICITAÇÃO
CONCORRÊNCIA Nº 2/2015
Repetição

Edital nº 3/2015. OBJETO: CONTRATAÇÃO DE EMPRESA ESPECIALIZADA PARA CONTINUIDADE NA EXECUÇÃO DE OBRAS DE CONSTRUÇÃO DE 03 (TRES) UNIDADES BÁSICAS DE SAUDE - UBS, COM FORNECIMENTO DE MATERIAL, MÃO DE OBRA E EQUIPAMENTOS NECESSÁRIOS, NOS BAIRROS JARDIM BELA VISTA, JARDIM PEDRO JULIAN E VILA REAL, NO MUNICÍPIO DE JAHU.

O MUNICÍPIO DE JAHU vem, por meio deste, comunicar a todos os interessados que, após modificações ocorridas no edital acima mencionado, foi determinada nova data, a saber:

O Edital nº 003/15 estará a disposição dos interessados a partir do dia 26 de maio de 2015 até o dia 26 de junho de 2015, no Departamento de Licitações e Compras deste Município, no horário das 08:00 às 17:00 horas, ou, gratuitamente, no site www.jau.sp.gov.br, ou, através de mídia eletrônica, mediante o fornecimento pelo interessado de um CD de primeiro uso. Entrega dos envelopes "Documentação" e "Propostas": até o dia 30 de junho de 2015, às 08:30 horas, no Departamento de Licitações e Compras. Abertura dos envelopes dar-se-á no mesmo dia 30 de junho de 2015, às 09:00 horas, na Sala de Reuniões do Departamento de Licitações, localizada na Rua Paissandu, nº 444..

TOMADA DE PREÇOS Nº 3/2015
Repetição

PROCESSO Nº 3702-PG/2014 - ORGÃO: MUNICIPIO DE JAHU - MODALIDADE - TOMADA DE PREÇOS Nº 003/15

OBJETO: CONTRATAÇÃO DE EMPRESA COM FORNECIMENTO DE MATERIAL, MÃO DE OBRA E EQUIPAMENTOS NECESSÁRIOS PARA A OBRA DE REFORMA E AMPLIAÇÃO COM CONSTRUÇÃO DE VESTIÁRIO E MARQUISE DE COBERTURA DE ACESSO AO GINASIO PAULO BAGARINI.

O Edital de nº 006/15 estará a disposição dos interessados a partir do dia 26 de Maio de 2015 até o dia 12 de Junho de 2015, no Departamento de Licitações e Compras desta Prefeitura, no horário das 08:00 às 17:00 horas ou gratuitamente no site www.jau.sp.gov.br, ou através de mídia eletrônica, mediante o fornecimento pelo interessado de um CD de primeiro uso. Entrega dos envelopes "Documentação" e "Propostas", até o dia 16 de Junho de 2015, às 08:30 horas, no mesmo Departamento de Licitações e Compras. Abertura dos envelopes dar-se-á no mesmo dia 16 de Junho de 2015, às 09:00 horas, na Sala de Reuniões do Departamento de Licitações, localizado a Rua Paissandu, 444.

Jahu-SP, 22 de maio de 2015.
LUIS VICENTE FEDERICI.
Secretário

PREFEITURA MUNICIPAL DE LARANJAL PAULISTA

EXTRATO DE TERMO ADITIVO

Tomada de Preços nº 009/2010. Termo Aditivo da Tomada de Preços nº 009/2010-Processo nº 093/2010-Contrato nº 107/2010-Contratante-PMLP-Contratada-Kita Construtora Ltda.EPP.-Objeto-Execução de obras de engenharia para construção de um Ginásio de Esportes, conforme Repasse do Convênio Federal Contrato nº 0290302-68 do Programa Segundo Tempo -Vigência-06 (seis) meses-Assinatura-07.05.2015. Data: 22 de maio de 2.015.

PREFEITURA MUNICIPAL DE LORENA

AVISO DE LICITAÇÃO
PREGÃO PRESENCIAL Nº 56/15 PROC. Nº 448/15

O Município de Lorena-SP torna pública a Abertura da Licitação na Modalidade Pregão Presencial, do tipo menor preço por item, para a aquisição de televisores de 42 polegadas com finalidade de uso em atividades lúdicas nos Centros Municipais de Educação Infantil (CMEIs), a realizar-se às 09 horas do dia 10 de junho de 2015, no Prédio da Prefeitura de Lorena na Secretaria Municipal de Administração, Sala de Licitações, situada à Avenida Capitão Messias Ribeiro, nº 625, Olaria - Lorena - SP. Informações (12) 3185-3000, das 09h às 18h, ou no site: www.lorena.sp.gov.br.

Lorena-SP, 22 de maio de 2015.
FÁBIO MARCONDES
Prefeito

PREFEITURA MUNICIPAL DE MIGUELÓPOLIS

AVISO DE CHAMADA PÚBLICA Nº 1/2015

OBJETO: Aquisição de gêneros alimentícios da agricultura familiar para alimentação escolar, Lei n.º 11. 947, de 16/06/2009, Resolução CD/FNDE nº 26, de 17/06/2013. ENTREGA DE DOCUMENTOS PARA HABILITAÇÃO E PROJETO DE VENDA: até o dia 10 de junho de 2.015, às 14:00 horas, no Departamento de Licitações da Prefeitura Municipal. O edital completo poderá ser adquirido no horário normal de expediente, na sede deste órgão licitante, ou pelo e-mail licitacaopmm@gmail.com. Demais informações poderão ser obtidas pelo telefone (0**16) 3835-6624/6615.

Miguelópolis-SP, 21 de maio de 2015.
JULIANO MENDONÇA JORGE
Prefeito

AVISO DE LICITAÇÃO
TOMADA DE PREÇOS Nº 4/2015

Acha-se aberta, no município de Miguelópolis/SP., sob o regime de execução indireta tipo empreitada por preço global, para contratação de empresa especializada na área de engenharia, com fornecimento de material e mão-de-obra para Reforma do Prédio da Assistência Social, localizado à Av. Otaviano Trindade, S/Nº, Bairro Nossa Senhora das Graças, com área de 341,60 m², e demais especificações constantes no objeto do Edital completo. Visita Técnica será feita entre o primeiro dia após a publicação e o dia 11 de junho de 2015, conforme consta no edital. Encerramento, entrega e abertura dos envelopes será dia 16 de junho de 2015, às 14:00 horas. Cadastramento deverá ser feito até o dia 11 de junho de 2015. O edital completo poderá ser adquirido no horário normal de expediente, na sede deste órgão licitante ou através dos e-mails licitacaopmm@gmail.com e licitacao02@netsite.com.br. Maiores informações poderão ser obtidas pelo telefone (16)3835-6624/6615, de segunda a sexta-feira, no horário de 13:00 às 17:00 horas.

Miguelópolis-SP, 22 de maio de 2015.
JULIANO MENDONÇA JORGE
Prefeito

PREFEITURA MUNICIPAL DE MIRA ESTRELA

AVISO DE LICITAÇÃO
TOMADA DE PREÇOS Nº 2/2015

PROCESSO Nº 033/2015. OBJETO: Execução de Estruturação da rede de serviços de proteção social especial - Construção de República para Idosos, na conformidade contrato repasse OGU n.º 802251/2014 FNAS/CAIXA. DATA: 12/06/2015, às 09h00min. Local: Praça: Candido Brasil Estrela, 559 - Mira Estrela - SP, Custo: R$: 100,00.

Mira Estrela-SP, 22 de maio de 2015.
ANTONIO CARLOS MACARRÃO DO PRADO
Prefeito

PREFEITURA MUNICIPAL DE MIRASSOL

DESPACHO DO PREFEITO
Em 21 de maio de 2015

TOMADA DE PREÇOS Nº 6/2015. PROCESSO Nº 028/2015 - D.A. - D.C.L..LICITANTE: PREFEITURA MUNICIPAL DE MIRASSOL OBJETO: Contratação de empresa para a execução da reforma da Fonte Luminosa da Praça da Igreja Matriz, localizada na Praça Dr. Anísio José Moreira, Centro, Mirassol/SP, compreendendo o fornecimento de todo material empregado, equipamentos, mão-de-obra, serviços complementares e outros. Empresas participantes: FONTANA FONTES LUMINOSAS LTDA ME e ACQUA CHAFARIZES E FONTES LUMINOSAS EIRELI ME. Vistos. Nos termos do artigo 109, parágrafo 4º, da Lei Federal nº 8.666/93, antes os fundamentos do parecer proferido pela Comissão Permanente de Licitação, nos autos da Tomada de Preços nº 006/2015 - Processo nº 028/2015, DECIDO: CONHECER do Recurso formulado pela empresa Recorrente FONTANA FONTES LUMINOSAS LTDA ME, para, no mérito, IMPROVÊ-LO em todos os seus termos e manter a decisão que DESCLASSIFICOU a Recorrente.

JOSÉ RICCI JUNIOR

AVISO
TOMADA DE PREÇOS Nº 6/2015

PROCESSO Nº 028/2015 - D.A. - D.C.L. LICITANTE: PREFEITURA MUNICIPAL DE MIRASSOL. OBJETO: Contratação de empresa para a execução da reforma da Fonte Luminosa da Praça da Igreja Matriz, localizada na Praça Dr. Anísio José Moreira, Centro, Mirassol/SP, compreendendo o fornecimento de todo material empregado, equipamentos, mão-de-obra, serviços complementares e outros. Empresas participantes: FONTANA FONTES LUMINOSAS LTDA ME e ACQUA CHAFARIZES E FONTES LUMINOSAS EIRELI ME. A Comissão Permanente de Licitação, torna público que em face do RECURSO ADMINISTRATIVO apresentado pela empresa: FONTANA FONTES LUMINOSAS LTDA ME, em face do julgamento proferido pela Comissão, que desclassificou a Recorrente do certame, tendo em vista o não cumprimento das condições estabelecidas no Edital; que proferiu parecer informativo à autoridade superior, no sentido de CONHECER do recurso e no mérito, NEGAR PROVIMENTO. Cópia do Parecer à disposição dos interessados na Divisão de Compras e Licitação e no site www.mirassol.sp.gov.br.

Mirassol-SP, 21 de maio de 2015.
JOSÉ RENATO DOS SANTOS FILHO
Presidente da Comissão Permanente de Licitação

AVISO DE LICITAÇÃO
CONCORRÊNCIA Nº 2/2014

PROCESSO Nº 086/2014 - D.A. - D.C.L.
LICITANTE: PREFEITURA MUNICIPAL DE MIRASSOL
Concessão a título oneroso, da exploração do serviço público de estacionamento Rotativo, com implantação, operação e controle técnico dos serviços em vias e logradouros públicos para veículos automotores e similares, através de parquímetros eletrônicos multivagas, no Centro do Município, mediante o pagamento de retribuição ao Poder Público.
TIPO: "MAIOR OFERTA".
ENTREGA DOS ENVELOPES: Dia Dia 14 de julho de 2015, às 09:30 horas.
ABERTURA DO 1º ENVELOPE: Dia Dia 14 de julho de 2015 às 09:35 horas.
LOCAL: Praça Dr. Anísio José Moreira, 22-90, Centro, Mirassol, Estado de São Paulo.
INFORMAÇÕES E DISPONIBILIZAÇÃO DO EDITAL: Praça Dr. Anísio José Moreira, 22-90, Centro, Mirassol, Estado de São Paulo, Fone: (17) 3243-8155, de 2ª à 6ª feira, das 09:00 às 16:00 horas e pelo site www.mirassol.sp.gov.br.

Mirassol-SP, 21 de maio de 2015.
JOSÉ RICCI JÚNIOR
Prefeito

MARTA BEATRICE JANELI ANTUNES
Diretora do Departamento de Administração

PREFEITURA MUNICIPAL DE MONTE AZUL PAULISTA

AVISO DE HOMOLOGAÇÃO
PREGÃO Nº 11/2015

A Prefeitura de Monte Azul Paulista torna publica a homologação do Pregão Presencial nº 11/2015, Ata de Registro de Preços nº 07/2015, tendo por objeto a aquisição de 40.500 (Quarenta Mil e Quinhentas) tiras reagentes para teste de glicemia no sangue, com entrega parcelada de acordo com as necessidades da Secretaria Municipal de Saúde, a serem utilizadas pelos pacientes usuários do Programa HIPERDIA (Hipertensão e Diabetes) pertencente ao SUS (Sistema Único de Saúde), que são insulino dependentes e que necessitam de monitorização constante dos níveis de glicemia, utilizando recurso específico para o programa. Com vigência até o dia 31 de dezembro de 2015, em conformidade com o Anexo I, que integra o Edital, bem como, o resultado de seu julgamento quanto ao item: 01 -Tira Reagente para teste de glicemia no sangue - 40.500 unidades (acompanhadas de 150 medidores compatíveis) - R$ 0,27 (vinte e sete centavos) a unidade - valor total R$ 10.935,00 (dez mil, novecentos e trinta e cinco reais) adjudicados à empresa Sódrogas Distribuidora de Medicamentos e Materiais Médico Hospitalares Ltda, com o valor total de R$ 10.935,00 (Dez Mil, Novecentos e Trinta e Cinco Reais).

Monte Azul Paulista-SP, 20 de maio de 2015.
PAULO SERGIO DAVID
Prefeito

PREFEITURA MUNICIPAL DE NOVA ALIANÇA

AVISO DE ADJUDICAÇÃO E HOMOLOGAÇÃO
PREGÃO PRESENCIAL Nº 14/2015

Processo Nº 36/2015-Menor Preço por item. Objeto: Aquisição de materiais didáticos escolares e equipamentos para a Educação infantil, conforme descrições constantes no Anexo I. Empresa Adjudicada e Homologada: Jean Carlos Vetorasso-Epp, inscrita no CNPJ sob o nº 07.583.241/0001-50, referente aos itens 3, 120 e 126, com valor total de R$ 4.505, 74;Natali Brink Ltda-Me, inscrita no CNPJ sob o nº 08.287.175/0001-33, referente aos itens 1, 2, 7, 8, 9, 10, 15, 16, 17, 18, 19, 20, 21, 26, 27, 28, 29, 33, 36, 37, 38, 39, 40, 41, 42, 43, 46, 47, 48, 52, 53, 61, 62, 65, 66, 70, 78, 79, 80, 91, 93, 94, 95, 96, 97, 98, 99, 101, 103, 106, 107, 109, 115, 117, 118, 121 e 123, com valor total de 13.118, 59;Super Sonic do Brasil Ltda-Me, inscrita no CNPJ sob o nº 07.877.529/0001-37, referente aos itens 4, 5, 6, 11, 12, 13, 14, 22, 23, 24, 25, 30, 31, 32, 34, 35, 44, 45, 49, 50, 51, 54, 55, 56, 57, 58, 59, 60, 63, 64, 67, 68, 69, 71, 72, 73, 74, 75, 76, 77, 81, 82, 83, 84, 85, 866, 87, 88, 89, 90, 92, 100, 102, 104, 105, 108, 110, 111, 112, 113, 114, 116, 119, 122, 124 e 125, com valor total de R$ 13.976, 06, de acordo com a Lei 8666/93 e suas alterações posteriores..

Nova Aliança-SP, 21 de maio de 2015.
JURANDIR BARBOSA DE MORAIS
Prefeito

RESULTADO DE JULGAMENTO
PREGÃO Nº 14/2015

Torna Público o Resultado Final do Pregão 14/2015 - Processo 36/2015. Objeto: Aquisição de materiais didáticos escolares e equipamentos para a Educação infantil, conforme descrições constantes no Anexo I. Empresa vencedora: proponente Jean Carlos Vetorasso-Epp, inscrita no CNPJ sob o nº 07.583.241/0001-50, referente aos itens 3, 120 e 126;Natali Brink Ltda-Me, inscrita no CNPJ sob o nº 08.287.175/0001-33, referente aos itens 1, 2, 7, 8, 9, 10, 15, 16, 17, 18, 19, 20, 21, 26, 27, 28, 29, 33, 36, 37, 38, 39, 40, 41, 42, 43, 46, 47, 48, 52, 53, 61, 62, 65, 66, 70, 78, 79, 80, 91, 93, 94, 95, 96, 97, 98, 99, 101, 103, 106, 107, 109, 115, 117, 118, 121 e 123;Super Sonic do Brasil Ltda-Me, inscrita no CNPJ sob o nº 07.877.529/0001-37, referente aos itens 4, 5, 6, 11, 12, 13, 14, 22, 23, 24, 25, 30, 31, 32, 34, 35, 44, 45, 49, 50, 51, 54, 55, 56, 57, 58, 59, 60, 63, 64, 67, 68, 69, 71, 72, 73, 74, 75, 76, 77, 81, 82, 83, 84, 85, 866, 87, 88, 89, 90, 92, 100, 102, 104, 105, 108, 110, 111, 112, 113, 114, 116, 119, 122, 124 e 125.

Nova Aliança-SP, 21 de maio de 2015.
ANDRÉA BORASCHI VICENTE
Pregoeira

PREFEITURA MUNICIPAL DE NOVA GRANADA

EXTRATO DE TERMO ADITIVO

Pregão Presencial nº 037/2014. Processo nº 066/2014. Objeto: Aquisição de Patrulha Mecanizada Agrícola, de acordo com o termo de compromisso nº 799029/2013, que entre si celebram a União Federal, por intermédio do Ministério da Agricultura, Pecuária e Abastecimento, representado pela Caixa Econômica Federal e o Município de Nova Granada. Contratante: Prefeitura Municipal de Nova Granada. Contratado: Mercadão de Tratores Rio Preto Ltda. Valor Suprimido: R$ 300,00 (trezentos reais). Data: 08/05/2015.

PREFEITURA MUNICIPAL DE PARANAPUÃ

EXTRATOS DE CONTRATOS

CONTRATO Nº 023/2015
CONTRATANTE: Município de Paranapuã - SP
CONTRATADA: J. MARANGONI COMERCIAL IMPORTAÇÃO E EXPORTAÇÃO LTDA EPP
OBJETO: Aquisição de maquinas e implementos agrícolas em atendimento ao Termo de Compromisso n° 799026/2013/MAPA/CAIXA - Processo n° 2586.1013189- 09/2013 - PRODESA, assinado entre este município e o Governo Federal por intermédio do Ministério da Agricultura, Pecuária e Abastecimento - MAPA, representado pela Caixa Econômica Federal.
VALOR DO CONTRATO: R$ 22.000,00 (vinte e dois mil reais)
MODALIDADE: PREGÃO PRESENCIAL N° 005/2015
ASSINATURA: 28 de abril de 2015.
VIGÊNCIA: 31 de dezembro de 2015.

CONTRATO Nº 024/2015
CONTRATANTE: Município de Paranapuã - SP
CONTRATADA: BUDNY INDÚSTRIA E COMÉRCIO LTDA
OBJETO: Aquisição de maquinas e implementos agrícolas em atendimento ao Termo de Compromisso n° 799026/2013/MAPA/CAIXA - Processo n° 2586.1013189- 09/2013 - PRODESA, assinado entre este município e o Governo Federal por intermédio do Ministério da Agricultura, Pecuária e Abastecimento - MAPA, representado pela Caixa Econômica Federal.
VALOR DO CONTRATO: R$ 43.800,00 (quarenta e três mil e oitocentos reais)
MODALIDADE: PREGÃO PRESENCIAL N° 005/2015.
ASSINATURA: 30 de abril de 2015.
VIGÊNCIA: 31 de dezembro de 2015.

CONTRATO Nº 025/2015
CONTRATANTE: Município de Paranapuã - SP
CONTRATADA: P. CRISTÓFARO PEÇAS ME
OBJETO: Aquisição de maquinas e implementos agrícolas em atendimento ao Termo de Compromisso n° 799026/2013/MAPA/CAIXA - Processo n° 2586.1013189- 09/2013 - PRODESA, assinado entre este município e o Governo Federal por intermédio do Ministério da Agricultura, Pecuária e Abastecimento - MAPA, representado pela Caixa Econômica Federal.
VALOR DO CONTRATO: R$ 24.980, 00 (vinte e quatro mil novecentos e oitenta reais)
MODALIDADE: PREGÃO PRESENCIAL N° 005/2015.
ASSINATURA: 30 de abril de 2015.
VIGÊNCIA: 31 de dezembro de 2015.

CONTRATO Nº 026/2015
CONTRATANTE: Município de Paranapuã - SP
CONTRATADA MERCADÃO DOS TRATORES RIO PRETO LTDA
OBJETO: Aquisição de aquisição de maquinas e implementos agrícolas em atendimento ao Termo de Compromisso n° 799026/2013/MAPA/CAIXA - Processo n° 2586.1013189- 09/2013 - PRODESA, assinado entre este município e o Governo Federal por intermédio do Ministério da Agricultura, Pecuária e Abastecimento - MAPA, representado pela Caixa Econômica Federal.
VALOR DO CONTRATO: R$ 42.000,00 (quarenta e dois mil reais)
MODALIDADE: PREGÃO PRESENCIAL N° 005/2015.
ASSINATURA: 30 de abril de 2015.
VIGÊNCIA: 31 de dezembro de 2015.

DESPACHOS

PROCESSO DE LICITAÇÃO: Nº 007/2015
MODALIDADE: PREGÃO PRESENCIAL Nº 005/2015
OBJETO: Aquisição de maquinas e implementos agrícolas em atendimento ao Termo de Compromisso n° 799026/2013/MAPA/CAIXA - Processo n° 2586.1013189- 09/2013 - PRODESA, assinado entre este município e o Governo Federal por intermédio do Ministério da Agricultura, Pecuária e Abastecimento - MAPA, representado pela Caixa Econômica Federal.
ADJUDICO o objeto do Pregão Presencial n° 005/2015, figurando como Licitante adjudicatório as empresas J. MARANGONI COMERCIAL IMPORTAÇÃO E EXPORTAÇÃO LTDA EPP, item 1.3, BUDNY INDÚSTRIA E COMÉRCIO LTDA, itens 1.1 e 1.4, P. CRISTÓFARO PEÇAS ME, item 1.5 e MERCADÃO DOS TRATORES RIO PRETO LTDA item 1.2.

Paranapuã-SP, 17 de abril de 2015.
MICHEL FABIANO FARIA
Pregoeiro

PROCESSO DE LICITAÇÃO: Nº 007/2015
MODALIDADE: PREGÃO PRESENCIAL Nº 005/2015
OBJETO: Aquisição de maquinas e implementos agrícolas em atendimento ao Termo de Compromisso n° 799026/2013/MAPA/CAIXA - Processo n° 2586.1013189- 09/2013 - PRODESA, assinado entre este município e o Governo Federal por intermédio do Ministério da Agricultura, Pecuária e Abastecimento - MAPA, representado pela Caixa Econômica Federal.
HOMOLOGO, para que produza seus regulares efeitos, a decisão proferida pela Comissão Permanente de Licitações, figurando como Licitante as Empresas: J. MARANGONI COMERCIAL IMPORTAÇÃO E EXPORTAÇÃO LTDA EPP, BUDNY INDÚSTRIA E COMÉRCIO LTDA, P. CRISTÓFARO PEÇAS ME e MERCADÃO DOS TRATORES RIO PRETO LTDA item 1.2.

Paranapuã-SP, 30 de abril de 2015
ANTONIO MELHADO NETO
Prefeito

PREFEITURA MUNICIPAL DE PIEDADE

AVISO DE ALTERAÇÃO
PREGÃO PRESENCIAL Nº 66/2015

Processo 00020/2015
A Assessoria de materiais comunica que fica alterada a data de realização do certame licitatório para aquisição de mobiliários e eletrodomésticos para utilização no Ambulatório Médico Municipal atendendo aos termos do convênio Nº959/2009, a qual será realizada no dia 09/06/2015 às 9h 30m, na Sala de Pregão, localizada no Paço Municipal, situado à Praça Raul Gomes de Abreu, n. 200, 2º andar, centro na cidade de Piedade/SP. O resumo do edital encontra-se à disposição somente para consulta no site www.piedade.sp.gov.br. Os interessados poderão adquirir cópia do edital em sua íntegra mediante o pagamento de R$ 10,00(dez) reais junto à Tesouraria Municipal, ou

EXEMPLAR DE ASSINATURA DA IMPRENSA NACIONAL

através do envio do comprovante de pagamento do boleto de cobrança encaminhando pela Diretoria de Tributos e Arrecadação, após contato pelo telefone (15) 3244.8400 - ramais 142 e 143

Piedade-SP, 22 de maio de 2015.
MARIA VICENTINA GODINHO PEREIRA DA SILVA
Prefeita

PREFEITURA MUNICIPAL DE PIRAPOZINHO

AVISOS DE LICITAÇÃO
PREGÃO PRESENCIAL Nº 33/2015

Encontra-se aberto no Setor de Licitações da Prefeitura Municipal de Pirapozinho, o PREGÃO PRESENCIAL Nº 33/2015, para locação de Palcos, som, iluminação, banheiros químicos, camarins, tendas e gradil, para realização da 27º FEJUPI de Pirapozinho. Os interessados em participarem deverão apresentar os envelopes "proposta e documentos" até o dia 10 de Junho de 2015 a partir das 14:00 horas. O edital em inteiro teor estará a disposição dos interessados no Setor de Licitações de 2ª a 6ª feira, das 9:00 às 11:00 e das 13:00 às 17:00 horas, na Rua Machado de Assis 728, neste município de Pirapozinho www.pirapozinho.sp.gov.br. Quaisquer informações poderão ser obtidas no endereço acima ou pelo telefone (18) 3269 9900 ramal 9919.

LEILÃO Nº 1/2015

O município de Pirapozinho, Estado de São Paulo, torna público que se encontra aberto no Setor de Licitações, o Leilão nº 01/2015 para alienação de bens inservíveis (sucatas). A sessão de lances ocorrerá em 12 de Junho de 2015 às 9h, no pátio da Garagem Municipal de Pirapozinho, sito à Rua Mario Ângelo Sereguetti s/nº. A visita aos bens poderão ocorrer até o dia que antecede a sessão, das 8 às 17h. Quaisquer dúvidas poderão ser esclarecidas pelo fone (18) 3269-9900.

Pirapozinho-SP, 22 de maio de 2015.
ORLANDO PADOVAN
Prefeito

PREFEITURA MUNICIPAL DE PONTAL

AVISO DE CHAMAMENTO PÚBLICO Nº 2/2015

Processo nº 57/2015. Objeto: Aquisição de gêneros alimentícios da Agricultura Familiar e do Empreendedor Familiar Rural, destinado ao atendimento do Programa Nacional da Alimentação Escolar (PNAE), para o período de 12 (doze) meses. Data e horário para entrega dos envelopes: Até 15 de junho de 2015 às 08:45 hs. Data e horário para inicio da sessão: 15 de junho de 2015 às 09:00 hs. Local: Rua Guilherme Silva nº 337 - Centro - Pontal - SP. Local e horário para retirada do Edital: Departamento de Licitações da Prefeitura de Pontal, sito à Rua Guilherme Silva nº 337, Centro, das 08:30 hs às 11:00 hs e das 13:30 hs às 16:30 hs e através do site www.pontal.sp.gov.br. Para conhecimento do público, este aviso deverá ser publicado na forma da Lei, bem como, afixado no quadro de avisos desta Prefeitura.

Pontal-SP, 22 de maio de 2015.
ANDRÉ LUIS CARNEIRO
Prefeito

PREFEITURA MUNICIPAL DE POTIM

AVISOS DE LICITAÇÃO
PREGÃO PRESENCIAL Nº 22/2015

PROCESSO N° 27/CMLA/2015
TIPO: MENOR PREÇO UNITÁRIO

O Município de Potim/SP comunica a ABERTURA de licitação, na modalidade, PREGÃO PRESENCIAL sob o n° 22/2015, AQUISIÇÃO DE 1 (UM) VEÍCULO PARA MERENDA ESCOLAR TIPO FURGÃO, ZERO KM, COR BRANCA, 05 PORTAS, COM CAPACIDADE DE NO MÍNIMO 02 PASSAGEIROS, MOTORIZAÇÃO MÍNIMA DE 2.3L/127CV, DIESEL S50 E S10, MECANICO DE NO MÍNIMO 5 MARCHAS, FREIOS ABS, AIR-BAG, DIREÇÃO HIDRÁULICA, PESO DE NO MÍNIMO 1.540KG, CAPACIDADE VOLUMÉTRICA DE 7,5M3, COM PORTA LATERAL DESLIZANTE E PORTA TRASEIRA COM ABERTURA DE NO MÍNIMO 180º, CONFORME DESCRIÇÃO CONSTANTE DO ANEXO I, abertura dos envelopes dar-se-á no dia 09 de junho de 2015, às 09h00min horas, na Divisão Municipal de Educação, sito à Rua Rio Grande do Sul, nº 43, Jardim Alvorada - Potim/SP. EDITAL na íntegra: à disposição dos interessados no Setor de Licitações situado no Paço Municipal, à Praça Miguel Corrêa dos Ouros, nº101, centro, em Potim/SP e no site da Prefeitura Municipal no endereço www.potim.sp.gov.br, preencher o RECIBO DE RETIRADA DE EDITAL PELA INTERNET e enviar pelo e-mail licitacao@potim.sp.gov.br.

PREGÃO PRESENCIAL Nº 12/2015

PROCESSO N° 16CMLA/2015
TIPO: MENOR PREÇO GLOBAL

O Município de Potim/SP comunica a ABERTURA de licitação, na modalidade, PREGÃO PRESENCIAL sob o n° 12/2015, Contratação, por tempo determinado, de empresa especializada para o fornecimento de Software Web e Mobile para Gestão Acadêmica, contemplando implantação, portal público, treinamento e suporte remoto e onsite, pelo período de 12 (doze) meses, conforme descrição constante do ANEXO I - Termo de Referência. Abertura dos envelopes dar-se-á no dia 11 de junho de 2015, às 09h30min horas, na Divisão Municipal de Educação, sito à Rua Rio Grande do Sul, nº 43, Jardim Alvorada - Potim/SP. EDITAL na íntegra: à disposição dos interessados no Setor de Licitações situado no Paço Municipal, à Praça Miguel Corrêa dos Ouros, nº101, centro, em Potim/SP e no site da Prefeitura Municipal no endereço www.potim.sp.gov.br, preencher o RECIBO DE RETIRADA DE EDITAL PELA INTERNET e enviar pelo e-mail licitacao@potim.sp.gov.br.

PREGÃO PRESENCIAL Nº 20/2015

PROCESSO N° 24/CMLA/2015
TIPO: MENOR PREÇO UNITÁRIO

O Município de Potim/SP comunica a ABERTURA de licitação, na modalidade, PREGÃO PRESENCIAL sob o n° 20/2015, Aquisição de 2 (dois) veículos de passeio Sedan, zero KM, cor branca, 04 portas, com capacidade de até 05 passageiros, conforme descrição constante do Anexo I, abertura dos envelopes dar-se-á no dia 12 de junho de 2015, às 15h00min horas, na Divisão Municipal de Educação, sito à Rua Rio Grande do Sul, nº 43, Jardim Alvorada -Potim/SP. EDITAL na íntegra: à disposição dos interessados no Setor de Licitações situado no Paço Municipal, à Praça Miguel Corrêa dos Ouros, nº101, centro, em Potim/SP e no site da Prefeitura Municipal no endereço www.potim.sp.gov.br, preencher o RECIBO DE RETIRADA DE EDITAL PELA INTERNET e enviar pelo e-mail licitacao@potim.sp.gov.br.

EDNO FELIX PINTO
Prefeito

PREFEITURA MUNICIPAL DE PRESIDENTE PRUDENTE

EXTRATO DE DISPENSA DE LICITAÇÃO

Órgão : Prefeitura Municipal de Presidente Prudente Interessada: Secretaria Municipal de Assistência Social Dispensa de Licitação processo 14.966/2015 Objeto: contratação de empresa para ensaio fotográfico para atendidos do programa Creas Criança - Valor R$ 1.950,00 Fundamento: Art. 24, inciso II, da Lei Federal 8.666/93 - dispensa de licitação.

PREFEITURA MUNICIPAL DE RIBEIRÃO PRETO
SECRETARIA MUNICIPAL DE ADMINISTRAÇÃO

AVISOS DE LICITAÇÃO
PREGÃO ELETRÔNICO Nº 60/2015

Processo de Compras nº 0198/2015

Registro de preços para aquisição de lâmpada e sensor, conforme descrito no Edital e seus anexos.

VALOR ESTIMADO: R$ 193.550,00 (Cento e noventa e três mil, quinhentos e cinquenta reais)

RECEBIMENTO DAS PROPOSTAS: até às 8 horas do dia 9 de junho de 2015.

ABERTURA DAS PROPOSTAS: Dia 9 de junho de 2015 às 8 horas.

INÍCIO DA DISPUTA DE PREÇOS: Dia 9 de junho de 2015 a partir das 8 horas 30 minutos.

*Retirada do Edital: Diretamente no site www.licitacoes-e.com.br ou gratuitamente na íntegra somente para consulta através do site www.ribeiraopreto.sp.gov.br.

PREGÃO PRESENCIAL Nº 59/2015

Processo de Compras nº 0197/2015

Aquisição de asfalto usinado, emulsão asfáltica e pedra, conforme descrito em Edital e seus anexos.

Valor Estimado: R$ 52.416,00 (cinquenta e dois mil quatrocentos e dezesseis reais)

Os envelopes contendo os documentos de habilitação e as propostas de preços deverão ser entregues até às 14h30min de 09/06/2015, na Secretaria Municipal da Administração, Departamento de Materiais e Licitações, sito na Via São Bento S/N, Jardim Mosteiro, Ribeirão Preto/SP, ocasião em que se dará a sessão de processamento do Pregão.

* Local e horário para retirada do Edital: Departamento de Materiais e Licitações - Divisão de Compras - Via São Bento s/nº - Jardim Mosteiro, das 8h às 17h (a custo zero - gratuito); ou (na íntegra) através do site www.ribeiraopreto.sp.gov.br.

Ribeirão Preto-SP, 22 de maio de 2015.
GUILHERME H. GABRIEL DA SILVA
Secretário
Interino

PREFEITURA MUNICIPAL DE RIOLÂNDIA

EXTRATO DE CONTRATO

CONTRATANTE: Prefeitura Municipal de Riolândia. CONTRATADO: ISABELA SILVESTRINI DOS SANTOS EIRELI - EPP. Contrato 120/2015 - Tomada de Preços 002/2015 - valor global R$ 284.572,29.OBJETO: Contratação de empresa para Implantação e Modernização de Infraestrutura Esportiva. ASSINATURA: 21/05/2015 -VIGÊNCIA: 06 meses.

AVISO DE HOMOLOGAÇÃO E ADJUDICAÇÃO
TOMADA DE PREÇOS Nº 2/2015

Processo n°. 064/2015. Objeto: Contratação de empresa para Implantação e Modernização de Infraestrutura Esportiva. Fica HOMOLOGADO, com fulcro no art. 43, Inciso VI da Lei Federal nº 8.666/93, a Tomada de Preços nº 002/2015, referente a Contratação de empresa para Implantação e Modernização de Infraestrutura Esportiva, ADJUDICANDO o seu objeto a empresa ISABELA SILVESTRINI DOS SANTOS EIRELLI - EPP, com o valor de R$ 284.572,29 (Duzentos e oitenta e quatro mil, quinhentos e setenta e dois reais e vinte e nove centavos).

Riolândia-SP, 19 de maio de 2015.
SÁVIO NOGUEIRA FRANCO NETO
Prefeito

AVISO DE LICITAÇÃO
PREGÃO PRESENCIAL Nº 43/2015

Processo n° 094/2015

A Prefeitura Municipal de Riolândia, Estado de São Paulo, torna publico para conhecimento dos interessados, que fará realizar, na modalidade de PREGÃO PRESENCIAL, sob nº 043/2015 tipo menor preço unitário, para a aquisição de equipamentos e mobiliários para adequação da Creche Escola Sito a Av. 23 com a Rua 02, Quadra n°. 124, Bairro Mendonça, nos termos do Convênio n° 3543/2011 e da Escola de Educação Infantil da rede municipal de ensino (Pró Infância - Tipo B) do município de Riolândia, no termo de compromisso PAC 201284/2011, conforme quantidades e especificações contidas no Anexo I. O recebimento e abertura dos envelopes será às 08:30 horas do dia 10 de junho de 2015, na Praça Antonio Levino, 470 - Riolândia - SP, onde poderá ser retirado o edital completo e serão fornecidas maiores informações, nos dias úteis, das 08:00 as 17:00 horas, pelo telefone (17) 3801-9020 ou e-mail: pmriolandia-licitacoes@hotmail.com.

Riolândia-SP, 22 de maio de 2015.
SAVIO NOGUEIRA FRANCO NETO
Prefeito

PREFEITURA MUNICIPAL DE SANTA CRUZ DO RIO PARDO

AVISO DE LICITAÇÃO
PREGÃO Nº 20/2015

A Prefeitura Municipal de Santa Cruz do Rio Pardo/SP comunica a todos os interessados que se encontra a disposição, o edital licitatório referente ao Pregão n.º 20/2015, tipo menor preço, cujo objeto é a contratação de empresa fornecedora de link dedicado à internet com velocidade mínima de 10 mega para o setor de Cadastro Único, conforme especificações descritas no Anexo VI do edital. Com amparo nas Leis 10.520/2002, 8.666/93 e suas alterações e Dec. Municipal 78/2003. A entrega dos envelopes deverá ser até o dia 15 de junho de 2015, às 09h30min, maiores informações e retirada do edital no Deptº. de Compras, sito à Pça. Dep. Leônidas Camarinha, 340, centro, no site: www.santacruzdoriopardo.sp.gov.br ou pelo telefone (14) 3332-4000 - ramal 239.

Santa Cruz do Rio Pardo-SP, 21 de maio de 2015.
ANA CAROLINA PINHEIRO
Pregoeira

PREFEITURA MUNICIPAL DE SANTO ANTÔNIO DE POSSE

AVISOS DE LICITAÇÃO
PREGÃO PRESENCIAL Nº 18/2015

PROCESSO Nº 87.717/2015
Tipo: Menor Valor item. Objeto: Aquisição de 01(Um)Veículo Zero Quilometro Tipo Passeio Legislação: Lei Federal nº 10.520/2.002, Decreto Municipal n.º 2.465 de 05 de setembro de 2007. Data e Local para Entrega dos Envelopes Proposta de Preços e Documentos de Habilitação: Dia 08 de junho de 2015 às 14:00 horas no Paço Municipal da Prefeitura de Santo Antonio de Posse, situado na Praça Chafia Chaib Baracat, n.º 351, Vila Esperança em Santo Antonio de Posse - SP, CEP 13.830-000. EDITAL na íntegra: à disposição dos interessados na sede da Prefeitura, no endereço acima especificado, ou no endereço eletrônico site www.pmsaposse.sp.gov.br onde os interessados poderão retirá-lo.

PREGÃO PRESENCIAL Nº 19/2015

PROCESSO Nº 87.739/2015
Tipo: Menor Valor Item. Objeto: Aquisição de 01(Um)Veículo Zero Quilometro Tipo Ambulância Legislação: Lei Federal nº 10.520/2.002, Decreto Municipal n.º 2.465 de 05 de setembro de 2007. Data e Local para Entrega dos Envelopes Proposta de Preços e Documentos de Habilitação: Dia 08 de junho de 2015 às 09:00 horas no Paço Municipal da Prefeitura de Santo Antonio de Posse, situado na Praça Chafia Chaib Baracat, n.º 351, Vila Esperança em Santo Antonio de Posse - SP, CEP 13.830-000. EDITAL na íntegra: à disposição dos interessados na sede da Prefeitura, no endereço acima especificado, ou no endereço eletrônico site www.pmsaposse.sp.gov.br onde os interessados poderão retirá-lo.

Santo Antonio de Posse, 20 de maio de 2015.
MAURICIO DIMAS COMISSO
Prefeito

COMERCIALIZAÇÃO PROIBIDA POR TERCEIROS

PREFEITURA MUNICIPAL DE SÃO BERNARDO DO CAMPO
DEPARTAMENTO DE MATERIAIS E PATRIMÔNIO

AVISO DE LICITAÇÃO
PREGÃO PRESENCIAL Nº 10.009/2015

PC. 80.021/2015 - CONTRATAÇÃO DE EMPRESA PARA FORNECIMENTO DE COMPOSTOS LÁCTEOS COM ENTREGA PONTO A PONTO. - O edital estará disponível para consulta e obtenção no Serviço de Licitações e Operações - SA.213.1, na Av. Kennedy nº 1100 - "Prédio Gilberto Pasin", Bairro Anchieta, nesta cidade, das 8h30 às 17 horas, devendo o interessado estar munido de CD (Compact Disc) gravável, de boa qualidade. - Necessária a realização de visita técnica. - Abertura da Sessão Pública: 10/06/2015 às 9:00 horas.

São Bernardo do Campo, 22 de maio de 2015.
EDNA PEREIRA DE CARVALHO
Diretora do Departamento de Licitações e Materiais

PREFEITURA MUNICIPAL DE SÃO JOSÉ DO RIO PRETO

AVISO DE LICITAÇÃO
PREGÃO ELETRÔNICO Nº 171/2015

PROCESSO: 12003/2015 : aquisição de ventiladores. Secretaria Municipal de Saúde. O recebimento das propostas dar-se-á até o dia 11/06/2015, às 08h30min e abertura a partir das 08h32min. O edital na íntegra e demais informações encontram-se à disposição dos interessados no Portal de Compra no site https://compras.empro.com.br/WBC6

São José do Rio Preto-SP, 22 de maio de 2015.
REGINA GARCIA EREDIA
Pregoeira

PREFEITURA MUNICIPAL DE SÃO MIGUEL ARCANJO

AVISO DE LICITAÇÃO
TOMADA DE PREÇOS Nº 5/2015

PROCESSO N.º 76/2015

A Prefeitura do Município de São Miguel Arcanjo, através do Setor de Compras, faz saber a quantos possa interessar que, se acha aberta licitação na Modalidade Tomada de Preços n.º 05/2015, do tipo menor preço, destinada a seleção de proposta mais vantajosa para a contratação de empresa especializada para execução de Pavimentação Asfáltica e Drenagem de diversas ruas do município de São Miguel Arcanjo - SP, nestes inclusos a infraestrutura necessária, com fornecimento de mão-de-obra, materiais e equipamentos necessários. Preço do Edital: R$ 10,00 ou através de correspondência eletrônica (email), encaminhados para compras1@saomiguelarcanjo.sp.gov.br ou compras3@saomiguelarcanjo.sp.gov.br, sem ônus aos interessados solicitantes Encerramento: às 09:00 horas do dia 08 de junho de 2015.Informações: das 9:00 às 17:00 horas, Endereço: Praça Antonio Ferreira Leme, n.º 53, centro, SMA, Telefax: (15) 3279-8000.

São Miguel Arcanjo, 20 de maio de 2015
TSUOSHI JOSÉ KODAWARA
Prefeito

PREFEITURA MUNICIPAL DE SUZANO

AVISO DE PRÉ-QUALIFICAÇÃO Nº 1/2015

OBJETO: PRÉ-QUALIFICAÇÃO DE EMPRESAS DO RAMO DE ENGENHARIA PARA A PARTICIPAÇÃO EM FUTURA CONCORRÊNCIA COM VISTAS À CONTRATAÇÃO DE OBRAS DE INFRAESTRUTURA EM DIVERSOS LOCAIS, NESTE MUNICÍPIO - ABERTURA DO ENVELOPE E INÍCIO DO JULGAMENTO: 25 de junho de 2015, às 09:30h, na Rua Baruel, nº 501, térreo, sala de licitações, Centro, Suzano-SP. O Edital e seus anexos poderão ser adquiridos sem custo no sítio da Prefeitura Municipal de Suzano: www.suzano.sp.gov.br, ou mediante a gravação em CD-R, Para esta última forma de aquisição, o interessado deve comparecer com mídia gravável na Diretoria de Suprimentos da Prefeitura Municipal de Suzano, 1º andar, no horário das 9h00 às 12h00 e das 13h00 às 16h00, de segunda à sexta-feira, na Rua Baruel, nº 501, Centro de Suzano.

Em 22 de maio de 2015.
PAULO FUMIO TOKUZUMI
Prefeito

PREFEITURA MUNICIPAL DE TABOÃO DA SERRA

EXTRATO DE TERMO ADITIVO

Espécie: 6º ADITIVO CONTRATUAL
RIA CONSULTIVA S/C. LTDA. (CNPJ: 00.649.575/0001-30) Objeto: CONTRATAÇÃO DE EMPRESA ESPECIALIZADA NA ELABORAÇÃO DE PROJETOS DE ENGENHARIA COM O OBJETIVO PRINCIPAL DE PROVER A MUNICIPALIDADE DE PROJETOS PARA REDUCAO DE RISCOS FISICOS POSSIBILITANDO UM PLANEJAMENTO MAIS PRECISO DAS INTERVENCÕES A SEREM REALIZADAS COM A DEVIDA PREVISAO ORÇAMENTÁRIA E CAPTAÇÃO DE RECURSOS QUE PERMITAM A REALIZAÇÃO DE INTERVENÇÕES ESTRUTURAIS CONSIDERADAS PRIORITÁRIAS PARA PREVENIR E EVITAR A OCORRÊNCIA DE DESLIZAMENTOS EM ENCOSTAS DESTE MUNICÍPIO. Finalidade: 1 - Fica prorrogado o prazo de vigência e execução do contrato original em 180 dias, com inicio em 17/05/15 e término em 12/11/15, conforme justificado pela Secretaria de Habitação; 2 - Permanecem inalteradas as demais cláusulas contratuais não integrantes do presente instrumento. Processo Licitatório: TOMADA DE PREÇOS Nº T-05/12. Assinatura: 08/05/15.

SECRETARIA MUNICIPAL DE ADMINISTRAÇÃO

AVISO DE LICITAÇÃO
PREGÃO PRESENCIAL Nº. G-031/2015

Processo licitatório: 12300/2015. Objeto: "Aquisição de medicamentos, por maior desconto percentual sobre a tabela CMED/ANVISA, para atender pacientes com mandados judiciais". Sessão pública e entrega de envelopes: 09/06/2015 às 09:00 horas. Local da sessão pública: Praça Miguel Ortega, 286, 1º andar, Pq. Assunção, Taboão da Serra/SP. Local para aquisição do edital: "DELICO" - Departamento de Licitações e Contratos, no endereço supra citado, (2º andar) de 2ª a 6ª feira, no horário das 08:15 às 12:00 e das 14:00 às 17:00 horas, até último dia útil anterior a data da sessão pública. Valor do caderno licitatório: R$ 13,83 por cd ou R$ 2,13 por folha, a ser recolhido através de "DARM" (Documento de Arrecadação Municipal) emitido pelo "DELICO". O DARM e o edital deverão ser retirados no "DELICO". Locais de recolhimento do DARM: agência do Banco Santander, na sede da administração, sito à Praça Miguel Ortega, 439, Taboão da Serra, SP, das 10:00 hs às 15:00 hs. Também disponível, gratuitamente, no site: www.taboaodaserra.sp.gov.br.

Taboão da Serra, 21 de maio de 2015.
TAKASHI SUGUINO
Secretário

PREFEITURA MUNICIPAL DE VARGEM GRANDE DO SUL

AVISOS DE LICITAÇÃO
PREGÃO PRESENCIAL Nº. 26/2015

Objeto: Registro de Preços para a eventual aquisição de produtos de limpeza e higiene, com entregas parceladas pelo período de 12 meses. Abertura: 11/06/2015 às 09:00 horas. Local: Departamento de Licitações e Compras, Praça Washington Luiz, 643 - Centro - Vargem Grande do Sul - SP. O edital estará disponível no site: www.vgsul.sp.gov.br, podendo ainda ser solicitado através do e-mail: licitacao@vgsul.sp.gov.br.

PREGÃO PRESENCIAL Nº. 27/2015

Objeto: Aquisição de medicamentos para a rede Pública Municipal e PPA - Posto de Pronto Atendimento Alfeu Rodrigues do Patrocínio, com entregas parceladas pelo período de 12 meses. Abertura: 09/06/2015 às 09:00 horas. Local: Departamento de Licitações e Compras, Praça Washington Luiz, 643 - Centro - Vargem Grande do Sul - SP. O edital estará disponível no site: www.vgsul.sp.gov.br, podendo ainda ser solicitado através do e-mail: licitacao@vgsul.sp.gov.br.

FLÁVIO ZACHARIAS HORTA DE CARVALHO FILHO
Diretor de Licitações e Compras

PREFEITURA MUNICIPAL DE VOTUPORANGA
SUPERINTENDÊNCIA DE ÁGUA, ESGOTOS E MEIO AMBIENTE DE VOTUPORANGA

AVISO DE ADJUDICAÇÃO
CONCORRÊNCIA Nº 1/2014

Processo Nº 79/2014 - Objeto: contratação de empresa especializada com fornecimento de materiais, equipamentos e mão de obra para construção de 02 (dois) poços tubulares profundos, sendo um na Rua Valdevir de Oliveira Guena, s/n, e outro sito Guerino Espalaor s/n, no Jardim Monte Verde, ambos nesta cidade de Votuporanga, com a perfuração estimada de 1.400 metros para cada poço, para exploração do aqüífero Guarani, destinado à captação de água subterrânea para reforço no abastecimento da SAEV Ambiental, TORNA PÚBLICO que, o superintendente ADJUDICO o julgamento levado a efeito pela Comissão Especial de Licitação, juntamente com o despacho de homologação, onde se classificou em primeiro lugar a empresa HIDROINGA POÇOS ARTESIANOS LTDA, por apresentar menor preço global de R$ 7.392.269,42 (sete milhões, trezentos e noventa e dois mil, duzentos e sessenta e nove reais e quarenta e dois centavos), em segundo lugar a empresa CONSTROLEO LUBRIFICANTES LTDA, por apresentar o preço global de R$ 8.497.988,64 (oito milhões, quatrocentos e noventa e sete mil, novecentos e oitenta e oito reais e sessenta e quatro centavos) e em terceiro lugar a empresa HIDRODEX ENGENHARIA E PERFURAÇÃO LTDA, por apresentar o preço global de R$ 8.627.994,00 (oito milhões, seiscentos e vinte e sete mil e novecentos e noventa e quatro reais).

Votuporanga, 21 de maio de 2015.
OSCARGUARIZO
Superintendente

PREFEITURA MUNICIPAL DE VOTUPORANGA

DESPACHO
Em 21 de maio de 2015

PREGÃO PRESENCIAL Nº 103/2015 - PROCESSO Nº 127/2015
Objeto: Aquisição de materiais educativos, esportivos, informática, elétricos, eletrônicos e outros para atividades desenvolvidas no Órgão Gestor e nos Programas e Projetos da Secretaria Municipal de Assistência Social e seus Setores.

ADJUDICO para as empresas: J. I. BENTO & CIA LTDA - ME o lote 01, com o valor de R$ 559,65 (quinhentos e cinquenta e nove reais e sessenta e cinco centavos); o lote 06, com o valor de R$ 1.420,00 (um mil, quatrocentos e vinte reais); o lote 07, com o valor de R$ 2.380,00 (dois mil, trezentos e oitenta reais); o lote 08, com o valor de R$ 700,00 (setecentos reais); o lote 09, com o valor de R$ 990,00 (novecentos e noventa reais); o lote 10, com o valor de R$ 484,00 (quatrocentos e oitenta e quatro reais); o lote 11, com o valor de R$ 606,00 (seiscentos e seis reais); o lote 12, com o valor de R$ 1.070,00 (um mil e setenta reais). Perfazendo o valor total de R$ 8.209,65 (oito mil, duzentos e nove reais e sessenta e cinco centavos). S. DE OLIVEIRA FREITAS MATERIAIS ESPORTIVOS ME o lote 02, com o valor de R$ 750,00 (setecentos e cinquenta reais); o lote 03, com o valor de R$ 1.520,00 (um mil, quinhentos e vinte reais); o lote 04, com o valor de R$ 208,00 (duzentos e oito reais). Perfazendo o valor total de R$ 2.478,00 (dois mil, quatrocentos e setenta e oito reais). O lote 05 foi FRACASSADO. O lote 13 foi DESERTO. O lote 14 foi DESERTO. O lote 15 foi DESERTO. Perfazendo esta licitação o valor global de R$ 10.687,65 (dez mil, seiscentos e oitenta e sete reais e sessenta e cinco centavos).

ALINE CRISTINA DIAS DOMINGO
Pregoeira

DESPACHO DO PREFEITO
Em 21 de maio de 2015

PREGÃO PRESENCIAL Nº 103/2015
PROCESSO Nº 127/2015
Objeto: Aquisição de materiais educativos, esportivos, informática, elétricos, eletrônicos e outros para atividades desenvolvidas no Órgão Gestor e nos Programas e Projetos da Secretaria Municipal de Assistência Social e seus Setores. HOMOLOGO para as empresas: J. I. BENTO & CIA LTDA - ME o lote 01, com o valor de R$ 559,65 (quinhentos e cinquenta e nove reais e sessenta e cinco centavos); o lote 06, com o valor de R$ 1.420,00 (um mil, quatrocentos e vinte reais); o lote 07, com o valor de R$ 2.380,00 (dois mil, trezentos e oitenta reais); o lote 08, com o valor de R$ 700,00 (setecentos reais); o lote 09, com o valor de R$ 990,00 (novecentos e noventa reais); o lote 10, com o valor de R$ 484,00 (quatrocentos e oitenta e quatro reais); o lote 11, com o valor de R$ 606,00 (seiscentos e seis reais); o lote 12, com o valor de R$ 1.070,00 (um mil e setenta reais). Perfazendo o valor total de R$ 8.209,65 (oito mil, duzentos e nove reais e sessenta e cinco centavos). S. DE OLIVEIRA FREITAS MATERIAIS ESPORTIVOS ME o lote 02, com o valor de R$ 750,00 (setecentos e cinquenta reais); o lote 03, com o valor de R$ 1.520,00 (um mil, quinhentos e vinte reais); o lote 04, com o valor de R$ 208,00 (duzentos e oito reais). Perfazendo o valor total de R$ 2.478,00 (dois mil, quatrocentos e setenta e oito reais). O lote 05 foi FRACASSADO. O lote 13 foi DESERTO. O lote 14 foi DESERTO. O lote 15 foi DESERTO. Perfazendo esta licitação o valor global de R$ 10.687,65 (dez mil, seiscentos e oitenta e sete reais e sessenta e cinco centavos).

NASSER MARÃO FILHO

SECRETARIA MUNICIPAL DE GESTÃO ADMINISTRATIVA

AVISOS DE LICITAÇÃO
CONCORRÊNCIA Nº 6/2015

PROCESSO Nº 111/2015
Objeto: Contratação de empresa, com empreitada global de material, mão de obra e equipamentos, para execução dos serviços de pavimentação asfáltica e recapeamento de pavimento asfáltico (2ª Etapa) em diversos locais do Município de Votuporanga/SP. Tipo menor preço global. Visita Técnica: A Visita Técnica será efetuada até o dia 23 de junho de 2015, por Representante, devidamente credenciado. Agendar pelo telefone (17) 3405-9700 - Ramal 9760 ou 9792, no horário das 09h00 às 15h00. Recebimento dos Envelopes: Os envelopes serão recebidos até às 13h30 do dia 24 de junho de 2015, na Secretaria Municipal de Gestão Administrativa - Divisão de Licitações, na Rua Pará nº 3227 - Patrimônio Velho. Fornecimento do Edital: O CD contendo o Edital e demais Anexos deverá ser retirado no mesmo local supra mencionado, no horário das 09h00 às 15h00, dias úteis, mediante recolhimento da taxa de R$ 10,00 (dez reais)

EXEMPLAR DE ASSINANTE DA IMPRENSA NACIONAL

através de guia própria da Prefeitura. Informações: As Informações poderão ser obtidas pelo fone (17) 3405-9700 - ramal 48 e 29 ou Fax (17) 3405-9711, no horário das 09h00 às 15h00 e no site www.votuporanga.sp.gov.br.

Votuporanga, 22 de maio de 2015.

TOMADA DE PREÇOS Nº 1/2015

PROCESSO Nº 122/2015
OBJETO: Contratação de empresa, com empreitada global de material, mão de obra e equipamentos, para revitalização de vias públicas do Centro Comercial de Votuporanga, Rua Amazonas entre as Ruas Ceará e Paraíba e Rua Santa Catarina entre as Ruas Amazonas e Pernambuco, neste Município de Votuporanga/SP. Tipo menor preço global. VISITA TÉCNICA: A Visita Técnica será efetuada até o dia 09 de junho de 2015, por Representante, devidamente credenciado. Agendar pelo telefone (17) 3405-9700 - Ramal 9760 ou 9792, no horário das 09h00 às 15h00. RECEBIMENTO DOS ENVELOPES: Os envelopes serão recebidos até às 13h30 do dia 10 de junho de 2015, na Secretaria Municipal de Gestão Administrativa - Divisão de Licitações, na Rua Pará nº 3227 - Patrimônio Velho. FORNECIMENTO DO EDITAL: O CD contendo o Edital e demais Anexos deverá ser retirado no mesmo local supra mencionado, no horário das 09h00 às 15h00, dias úteis, mediante recolhimento da taxa de R$ 10,00 (dez reais) através de guia própria da Prefeitura. Informações: As Informações poderão ser obtidas pelo fone (17) 3405-9700 - ramal 48 e 29 ou Fax (17) 3405-9711, no horário das 09h00 às 15h00 e no site www.votuporanga.sp.gov.br.

Votuporanga, 21 de maio de 2015.
MIGUEL MATURANA FILHO
Secretário

ESTADO DE SERGIPE
PREFEITURA MUNICIPAL DE AREIA BRANCA

AVISOS DE LICITAÇÃO
TOMADA DE PREÇOS Nº 2/2015

OBJETO: CONTRATAÇÃO DE EMPRESA ESPECIALIZADA EM OBRAS E SERVIÇOS DE ENGENHARIA PARA CONSTRUÇÃO DO CENTRO DE REFERÊNCIA DE ASSISTÊNCIA SOCIAL - CRAS, NO MUNICÍPIO DE AREIA BRANCA - SERGIPE, em conformidade com as especificações técnicas e demais condições constantes do Anexo I - Projeto Básico, do Edital. DATA E HORA: Recebimento e Abertura dos Envelopes serão no dia 10 de Junho de 2015 às 14:00 horas (horário local). LOCAL: na Sala de Reuniões da Prefeitura de Areia Branca, localizada a Praça Joviniano Freire de Oliveira, nº 17, Centro, Areia Branca - SE. TIPO: Menor Preço Global. PRAZO DE EXECUÇÃO: O prazo de execução da obra será de 06 (seis) meses, contados a partir do recebimento da Ordem de Serviço. RÉGIME DE EXECUÇÃO: EXECUÇÃO INDIRETA sob o regime de EMPREITADA POR PREÇO GLOBAL. DOTAÇÃO ORÇAMENTÁRIA Unidade Orçamentária: 1827 - Ação: 08.122.1031.1058 - Elemento de Despesa: 44905100 - Fonte de Recurso: 997/000. BASE LEGAL: Lei Federal nº. 8.666, de 21 de junho de 1993, da Lei Complementar n° 123, de 14 de Dezembro de 2006 e suas alterações e da Lei Federal nº 8.078, de 11 de setembro de 1990 (Código de Defesa do Consumidor) e demais disposições legais aplicáveis e previstas no presente Edital e seus Anexos. PARECER JURÍDICO: Parecer Jurídico nº 19/2015. RETIRADA DO EDITAL: O Edital e Anexos, deverão ser obtidos, junto a Comissão Permanente de Licitação CPL, no endereço Praça Joviniano Freire de Oliveira, nº 17, Centro, Areia Branca - SE, em dia de expediente, de segunda à sexta-feira, das 08:00 às 13:00 horas.
CONTATO/COMUNICAÇÃO: Telefone (79) 3288-1502, no horário das 8 horas às 12 horas. VALOR GLOBAL MÁXIMO PARA CONTRATAÇÃO: R$ 351.000,00 (trezentos e cinquenta e um mil reais);

TOMADA DE PREÇOS Nº 3/2015

OBJETO: CONTRATAÇÃO DE EMPRESA ESPECIALIZADA EM OBRAS E SERVIÇOS DE ENGENHARIA PARA CONSTRUÇÃO DE UMA QUADRA DE ESPORTES NO POVOADO CAJUEIRO, NO MUNICÍPIO DE AREIA BRANCA - SERGIPE, em conformidade com as especificações técnicas e demais condições constantes do Anexo I - Projeto Básico, do Edital. DATA E HORA: Recebimento e Abertura dos Envelopes serão no dia 10 de junho de 2015 às 08:00 horas (horário local). LOCAL: na Sala de Reuniões da Prefeitura de Areia Branca, localizada a Praça Joviniano Freire de Oliveira, nº 17, Centro, Areia Branca - SE. TIPO: Menor Preço Global Por Item. PRAZO DE EXECUÇÃO: O prazo de execução da obra será de 05 (cinco) meses, contados a partir do recebimento da Ordem de Serviço. RÉGIME DE EXECUÇÃO: EXECUÇÃO INDIRETA sob o regime de EMPREITADA POR PREÇO GLOBAL. DOTAÇÃO ORÇAMENTÁRIA: Unidade Orçamentária: 1530 - Ação: 12.122.0121.1062 - Elemento de Despesa: 44905100 - Fonte de Recurso: 000/025 BASE LEGAL: Lei Federal nº. 8.666, de 21 de junho de 1993, da Lei Complementar n° 123, de 14 de Dezembro de 2006 e suas alterações e da Lei Federal nº 8.078, de 11 de setembro de 1990 (Código de Defesa do Consumidor) e demais disposições legais aplicáveis e previstas no presente Edital e seus Anexos. PARECER JURÍDICO: Parecer Jurídico nº 52/2015. RETIRADA DO EDITAL: O Edital e Anexos, deverão ser obtidos, junto a Comissão Permanente de Licitação CPL, no endereço Praça Joviniano Freire de Oliveira, nº 17, Centro, Areia Branca - SE, em dia de expediente, de segunda à sexta-feira, das 08:00 às 13:00 horas. CONTATO/COMUNICAÇÃO: Telefone (79) 3288-1502, no horário das 8 horas às 13 horas. VALOR GLOBAL MÁXIMO PARA CONTRATAÇÃO: R$ 294.745,55 (duzentos e noventa e quatro mil setecentos e quarenta e cinco reais e cinquenta e cinco centavos);

Areia Branca 22 de maio de 2015
JULCEMARA ANDRADE DA CRUZ TAVARES
Presidente da CPL.

PREFEITURA MUNICIPAL DE LARANJEIRAS

AVISOS DE LICITAÇÃO
TOMADA DE PREÇOS Nº 6/2015

Aviso de Licitação- Tomada De Preços nº006/2015
O Município de Laranjeiras do Estado de Sergipe, através da Presidente nomeada através da Portaria nº01/2015,conforme a Lei nº8.666/93 e suas alterações,torna público a realização de licitação, na modalidade acima especificada, e mediante as informações a seguir:
Objeto: Contratação de empresa especializada em obras de engenharia para executar a obra de urbanização da Praça da Imprensa na Rodovia Adélia Franca no Município de Laranjeiras/Se. Data do Recebimento das Propostas:12/06/2015(doze) de junho de 2015 ,às 09:30h(nove e trinta horas). Classificação Orçamentária:Os recursos para pagamento serão oriundos das dotações 1.013 Construção,Restauração e Ampliação de Praças,Parques e Jardins 4490.51.00.85.000 Obras e Instalações. Base Legal: Lei nº8.666/93 e suas alterações e Lei Complementar nº123 e 147. Parecer Jurídico:27/2015 O edital e informações complementares, encontra-se à disposição dos interessados, na sala da Comissão Permanente de Licitações no prédio da Prefeitura Municipal de Laranjeiras/SE, sito à Rua Sagrado Coração de Jesus nº90 Centro, de Segunda-feira à Sexta-Feira, em dias de expediente, no horário das 08:00 às 12:00h.

TOMADA DE PREÇOS Nº 7/2015

Aviso de Licitação- Tomada De Preço nº007/2015; O Município de Laranjeiras do Estado de Sergipe, através da Presidente nomeada através da Portaria nº01/2015,conforme a Lei nº8.666/93 e suas alterações,torna público a realização de licitação, na modalidade acima especificada, e mediante as informações a seguir: Objeto: Contratação de empresa especializada em obras de engenharia para executar a implantação de Equipamentos Esportivos e Área de Esportes e Lazer na Praça de Eventos em Laranjeiras. Data do Recebimento das Propostas:15/06/2015(doze) de junho de 2015,às 09:30h(nove e trinta horas). Classificação Orçamentária:Os recursos para pagamento serão oriundos das dotações 1.076 Aquisição de Equipamentos,Mobiliários e Veículos para a Secretaria Municipal da Juventude, do Desporto e do Lazer 4490.52.00.1054.000 Equipamentos e Material Permanente. Base Legal: Lei nº8.666/93 e suas alterações e Lei Complementar nº123 e 147. Parecer Jurídico:28/2015 O edital e informações complementares, encontra-se à disposição dos interessados, na sala da Comissão Permanente de Licitações no prédio da Prefeitura Municipal de Laranjeiras/SE, sito à Rua Sagrado Coração de Jesus nº90 Centro, de Segunda-feira à Sexta-Feira, em dias de expediente, no horário das 08:00 às 12:00h.

IZAURA MARIA MOURA FERREIRA
Presidente da CPL

PREFEITURA MUNICIPAL DE MURIBECA

AVISOS DE LICITAÇÃO
PREGÃO PRESENCIAL Nº 6/2015

OBJETO: CONFECÇÃO E INSTAÇÃO DE PÓRTICO DE ENTRADA CONFORME LAYOUT APRESENTADO NO PROJETO, MUNICÍPIO DE MURIBECA/SE.DATA E HORA: A Reunião Será Realizada No Dia 08/06/2015- às 10:00 horas da manhã. LOCAL: Sala de Reunião da Comissão Permanente de Licitação, Localizada na sede da Prefeitura Municipal de Muribeca. TIPO: Menor Preço Global.PRAZO DE EXECUÇÃO: 03 (TRÊS) MESES.DOTAÇÃO ORÇAMENTÁRIA: Fonte de Recursos: SECRETARIA DE OBRAS, TRANSPORTE E SERVIÇOS URBANOS - 1008 - CONSTRUÇÃO, PAVIMENTAÇÃO DE LOGRADOUROS, PONTES E PASSARELAS - 33903900 - FR 025.BASE LEGAL: Lei Federal nº. 8.666, de 21 de junho de 1993, da Lei Complementar n° 123, de 14 de Dezembro de 2006 e da Lei Federal nº 8.078, de 11 de setembro de 1990 (Código de Defesa do Consumidor) e demais disposições legais aplicáveis e previstas no presente Edital e seus Anexos.PARECER JURÍDICO Nº: 124/2015.RETIRADA DO EDITAL: O Edital e Anexos, deverão ser obtidos gratuitamente, junto a Comissão Permanente de Licitação CPL, no endereço: Sala de Reunião da Comissão Permanente de Licitação, Localizada na sede da Prefeitura Municipal de Muribeca na Rua Jackson de Figueiredo, S/n ou no email: pmuribecase@gmail.com/www.muribeca.se.gov.br .CONTATO /COMUNICAÇÃO: (79) 3342-1215.VALOR CONTRATAÇÃO: R$ 136.166,00 (CENTO E TRINTA E SEIS MIL CENTO E SESSETA E SEIS REAIS).

PREGÃO PRESENCIAL Nº 7/2015

OBJETO: AQUISIÇÃO DE MATERIAL PARA ILUMINAÇÃO PÚBLICA, MUNICÍPIO DE MURIBECA/SE.DATA E HORA: A Reunião Será Realizada No Dia 08/06/2015- às 14:00 horas da tarde. LOCAL: Sala de Reunião da Comissão Permanente de Licitação, Localizada na sede da Prefeitura Municipal de Muribeca. TIPO: Menor Preço Por Item.PRAZO DE EXECUÇÃO: 03 (TRÊS) MESES.DOTAÇÃO ORÇAMENTÁRIA: Fonte de Recursos: SECRETARIA DE OBRAS, TRANSPORTE E SERVIÇOS URBANOS - 2048 - MANUTENÇÃO DA ILUMINAÇÃO PÚBLICA - 33903000 - FR 025.BASE LEGAL: Lei Federal nº. 8.666, de 21 de junho de 1993, da Lei Complementar n° 123, de 14 de Dezembro de 2006 e da Lei Federal nº 8.078, de 11 de setembro de 1990 (Código de Defesa do Consumidor) e demais disposições legais aplicáveis e previstas no presente Edital e seus Anexos.PARECER JURÍDICO Nº: 125/2015.RETIRADA DO EDITAL: O Edital e Anexos, deverão ser obtidos gratuitamente, junto a Comissão Permanente de Licitação CPL, no endereço: Sala de Reunião da Comissão Permanente de Licitação, Localizada na sede da Prefeitura Municipal de Muribeca na Rua Jackson de Figueiredo, S/n ou no email: pmuribecase@gmail.com/www.muribeca.se.gov.br .CONTATO /COMUNICAÇÃO: (79) 3342-1215.VALOR CONTRATAÇÃO: R$ 58.627,00 (CINQUENTA E OITO MIL SEISSENTOS E VINTE E SETE REAIS).

Muribeca , 22 de Maio de 2015.
LAZARO FONTES LISBOA
Pregoeiro

PREFEITURA MUNICIPAL DE PINHÃO

AVISOS DE LICITAÇÃO
TOMADA DE PREÇO Nº 1/2015

A Prefeitura do Município de Pinhão/SE, através de sua Comissão Permanente de Licitação, torna público para conhecimento dos interessados, que se encontra aberto o processo licitatório, na modalidade Tomada de Preço "menor preço global, segundo o regime de empreitada por preço unitário", acima especificada e conforme informações a seguir: Objeto: Reforma do Mercado Municipal de Pinhão/SE. Data, Local e Horário do Certame: 11/06/2015, na Sala de Licitações, situada na Travessa Municipal, nº 5, Centro, Pinhão/SE as 08:00h.Tipo da Licitação: Tomada de Preço. Dotação Orçamentária: UO 13008-Secretaria Municipal de Obras e Serviços Urbanos, Ação: 1035- Reforma e/ou ampliação do Mercado Municipal, 4490.51.00.00, 0193.012-Obras e Instalações, 4490.51.00.00, 0193.025-Obras e Instalações. Base Legal: Lei nº. 8.666, de 21 de Junho de 1993. Disponibilização do Edital: Sala de Licitações, situada na Travessa Municipal, nº 5, Centro, Pinhão/SE das 08:00h as 12:00h, de segunda feira a sexta feira.

TOMADA DE PREÇO Nº 2/2015

A Prefeitura do Município de Pinhão/SE, através de sua Comissão Permanente de Licitação, torna público para conhecimento dos interessados, que se encontra aberto o processo licitatório, na modalidade Tomada de Preço "menor preço global, segundo o regime de empreitada por preço unitário", acima especificada e conforme informações a seguir: Objeto: Construção de Quadra de Esporte no Assentamento Vaza Barris no Município de Pinhão/SE. Data, Local e Horário do Certame: 11/06/2015, na Sala de Licitações, situada na Travessa Municipal, nº 5, Centro, Pinhão/SE as 10:30h.Tipo da Licitação: Tomada de Preço. Dotação Orçamentária: UO 13006- Secretaria Municipal de Educação, Ação: 1066- Construção de Quadras Poliesportiva, 4490.51.00.00, 0100.000-Obras e Instalações, 4490.51.00.00, 0193.025-Obras e Instalações. Base Legal: Lei nº. 8.666, de 21 de Junho de 1993. Disponibilização do Edital: Sala de Licitações, situada na Travessa Municipal, nº 5, Centro, Pinhão/SE das 08:00h as 12:00h, de segunda feira a sexta feira.

TOMADA DE PREÇO Nº 3/2015

A Prefeitura do Município de Pinhão/SE, através de sua Comissão Permanente de Licitação, torna público para conhecimento dos interessados, que se encontra aberto o processo licitatório, na modalidade Tomada de Preço "menor preço global, segundo o regime de empreitada por preço unitário", acima especificada e conforme informações a seguir: Objeto: Pavimentação em paralelepípedo de ruas no Assentamento Vaza Barris no Município de Pinhão/SE. Data, Local e Horário do Certame: 11/06/2015, na Sala de Licitações, situada na Travessa Municipal, nº 5, Centro, Pinhão/SE as 13:00h.Tipo da Licitação: Tomada de Preço. Dotação Orçamentária: UO 13008- Secretaria Municipal de Obras e Serviços Urbanos, Ação: 1050- Construção, Reforma e/ou ampliação de pavimentação de vias, 4490.51.00.00, 0100.000-Obras e Instalações, 4490.51.00.00, 0193.025-Obras e Instalações. Base Legal: Lei nº. 8.666, de 21 de Junho de 1993. Disponibilização do Edital: Sala de Licitações, situada na Travessa Municipal, nº 5, Centro, Pinhão/SE das 08:00h as 12:00h, de segunda feira a sexta feira.

Pinhão-SE, 22 de maio de 2015.
CARLOS ALBERTO BATISTA DOS SANTOS FILHO
Presidente da Comissão

DOCUMENTO COMERCIALIZAÇÃO NÃO PERMITIDA

PREFEITURA MUNICIPAL DE TOMAR DO GERU

AVISO DE CHAMAMENTO PÚBLICO Nº 1/2015

A Comissão Permanente de Licitação da Prefeitura de Tomar do Geru, em atendimento às disposições legais e à Resolução n° 257/2010, do Tribunal de Contas do Estado - TCE torna público, para conhecimento de toda a realização de licitação, na modalidade acima especificada, e mediante informações a seguir: Objeto: Chamamento Público com fins de selecionar projeto para o fortalecimento das estratégias e ações visando garantir a excelência na prestação dos serviços de relevância pública nas áreas de Saúde e Assistência Social. Data de recebimento dos documentos: 10/06/2015 às 09:00 h. Data de recebimento dos projetos: 10/06/2015 às 09:00 h. Classificação orçamentária: Órgão: 08 - Fundo Municipal de Saúde; Unidade: 01 - FMS - Fundo Municipal de Saúde. Atividade: 2.093, 2.102, 2.094, 2.101, 2.096, 2.097, 2.098, 2.103. Elemento de Despesa: 3350.43.00.

Fonte de Recurso: 0193.006, 0193.028, 0193.027. Órgão: 11 - Secretaria de Assistência Social, Esporte e Turismo; Unidade: 02 - Fundo Municipal de Assistência Social - FMAS. Atividade: 2.047, 2.046, 2.087, 2.080, 2.081, 2.057, 2.078. Elemento de Despesa: 3350.43.00. Fonte de Recurso: 030, 000, 997. Base Legal: Resolução n° 257/2010 TCE/SE, Lei 8.666/93, Decreto Nº 6.170/07, Portaria Interministerial N° 507/11. Parecer jurídico: 055/2015/PMTG. O Edital, e informações encontra-se à disposição no Setor de Licitações e Contratos, na Praça Getúlio Vargas, 284, Centro, Tomar do Geru-Se, de Segunda à Sexta-feira, das 08:00h às 13:00h, pelos telefones: (79) 3545-1900 e 3545-1901 (Fax), ou através do site/email: www.tomardogeru.se.io.org.br/licitacoesecontratospmtg@hotmail.com.

Tomar do Geru, 22 de maio de 2015.
TIAGO SILVA DE SOUZA
Presidente da Comissão

ESTADO DO TOCANTINS

PREFEITURA MUNICIPAL DE FORTALEZA DO TABOCÃO

AVISO DE LICITAÇÃO
TOMADA DE PREÇOS Nº 2/2015

Acha-se aberta, na Prefeitura Municipal de Fortaleza do Tabocão, Licitação na Modalidade de Tomada de Preços, com a finalidade de contratação de empresa para execução de obra da construção do Centro de Referência de Assistência Social - CRAS. Demais especificações encontram-se no Edital. Serão observados os seguintes horários e datas: Início da Sessão: às 09h:00min, do dia 11/06/2015, na Prefeitura Municipal de Fortaleza do Tabocão/TO.

Fortaleza do Tabocão-TO, 22 de maio de 2015.
CLEUBE ROZA LIMA
Presidente CPL

PREFEITURA MUNICIPAL DE GUARAI

AVISO DE LICITAÇÃO
TOMADA DE PREÇOS Nº 2/2015

Acha-se aberta, na Prefeitura Municipal de Guaraí/TO, Licitação na Modalidade de Tomada de Preços, do tipo menor Preço Global, com a finalidade de contratar empresa para construção de uma quadra poliesportiva com vestiário, objeto do Contrato de Repasse n.º 0299053-43/2009, com o Ministério do Esporte, através da Caixa Econômica Federal. Demais especificações encontram-se no Edital. Serão observados os seguintes horários e datas: Início da Sessão: às 09h:00min, do dia 10/06/2015, na Sala de Licitações da Prefeitura Municipal de Guaraí/TO.

Guaraí-TO, 22 de maio de 2015.
CLEUBE ROZA LIMA
Presidente CPL

PREFEITURA MUNICIPAL DE JUARINA

AVISO DE LICITAÇÃO
TOMADA DE PREÇO Nº 2/2015

A PREFEITURA MUNICIPAL DE JUARINA-TO torna público que fará realizar nas dependências desta Prefeitura, à Rua Castelo Branco, Centro, Juarina - TO.TOMADA DE PREÇO PMJ-TO, PROCESSO Nº 014/2015 PROCEDIMENTO Nº 002/2015 Abertura dia 09/06/2015, às 09h00min, CONTRATAÇÃO DE EMPRESA PARA RECUPERAÇÃO DE 2 (DUAS) PONTES MISTA NO MUNICIPIO DE JUARINA. levando em consideração o critério de MENOR PREÇO GLOBAL.O EDITAL estará disponível na sede da Prefeitura Municipal desta Cidade, no endereço acima mencionado. Maiores informações estarão disponíveis pelos telefones 0XX63 3434 1134/1240.

Juarina - TO, 22 de maio de 2015
VERA LÚCIA RODRIGUES DE SOUSA ALVES
Presidente da CPL

PREFEITURA MUNICIPAL DE LAJEADO

AVISO DE CHAMAMENTO PÚBLICO

O FUNDO MUNICIPAL DE SAÚDE DE LAJEADO - TO, através da Comissão Permanente de Licitações, torna público para o conhecimento dos interessados, que esta realizando Chamamento Público para Credenciamento de Profissionais na área medica para Prestação de serviços médicos clinico geral junto ao PSF - Programa Saúde da Família, para atendimento de pacientes usuários do SUS, no município junto as Unidades de Saúde da sede e zona rural do município, com jornada de trabalho de 40 horas semanais, a serem estabelecidos pela Secretaria Municipal de Saúde deste município, regida Lei nº 8.666/93, e alterações posteriores, nos termos do Edital e seus anexos. Informações nos telefones: (63)35191232.

Lajeado-TO, 18 de maio de 2015.
EVA VIEIRA GONÇALVES
Presidente

AVISOS DE LICITAÇÃO
PREGÃO PRESENCIAL Nº 6/2015

O FUNDO MUNICIPAL DE SAÚDE DE LAJEADO - TO, através da Pregoeira e Equipe de Apoio, torna público para o conhecimento dos interessados, que fará realizar no dia 05 de junho de 2015, às 08h30min (Horário Local) a Licitação Pública na modalidade Pregão Presencial nº 006/2015, tipo Menor Preço, regida pela Lei nº 10.520/02 e Lei nº 8.666/93, e alterações posteriores, nos termos do Edital e seus anexos objetivando a Locação de 01 (um) veículo hatch tipo popular destinado às necessidades de transporte da Unidade Básica de Saúde da Família da Comunidade Pedreira. Informações nos telefones: (63)35191232.

PREGÃO PRESENCIAL Nº 7/2015

O FUNDO MUNICIPAL DE SAÚDE DE LAJEADO - TO, através da Pregoeira e Equipe de Apoio, torna público para o conhecimento dos interessados, que fará realizar no dia 05 de junho de 2015, às 09h30min (Horário Local) a Licitação Pública na modalidade Pregão Presencial nº 007/2015, tipo Menor Preço, regida pela Lei nº 10.520/02 e Lei nº 8.666/93, e alterações posteriores, nos termos do Edital e seus anexos objetivando Contratação dos serviços médicos especializados em ginecologia para atendimento de pacientes usuárias do SUS no município de Lajeado. Informações nos telefones: (63)35191232.

Lajeado-TO, 18 de maio de 2015.
VALDIRA RODRIGUES LEMES
Pregoeira

PREFEITURA MUNICIPAL DE NAZARÉ

EXTRATOS DOS CONTRATOS

PREGÃO PRESECIAL N. 04/2015
CONTRATO Nº 021/2015 - CONTRATANTE: FUNDO MUNICIPAL DE SAÚDE DE NAZARÉ/TO - CONTRATADO: ELISÂNGELA SOUSA DO NASCIMENTO BORGES inscrita no CPF sob n° 969.204.241-34. - OBJETO: Contratação de Profissionais para atuar no NASF (Núcleo de Apoio à Saúde da Família) de Nazaré no ano de 2015. - VALOR CONTRATADO: R$ 16.000,00 (Dezesseis Mil Reais) em 08 (oito) parcelas mensais de R$ 2.000,00 (Dois Mil Reais). - BASE LEGAL: Lei Federal nº 10.520/02 e Lei Federal nº 8.666/93. - RECURSOS: Programa: 10.301.0210.2.072 - Núcleo de Apoio a Saúde da Família - NASF; Elemento de Despesa: 3.3.90.36.00.00 - Outros Serviços de Terceiros (Pessoa Física); - PRAZO DE VIGÊNCIA: até 31 de Dezembro de 2015. - DATA DA ASSINATURA: 05 de Maio de 2015. - Rosana Saraiva Cruz - Gestora

CONTRATO Nº 022/2015 - CONTRATANTE: FUNDO MUNICIPAL DE SAÚDE DE NAZARÉ/TO - CONTRATADO: DIEGO ARAÚJO BARBOSA inscrito no CPF sob n° 019.041.991-19. - OBJETO: Contratação de Profissionais para atuar no NASF (Núcleo de Apoio à Saúde da Família) de Nazaré no ano de 2015. - VALOR CONTRATADO: R$ 14.400,00 (Treze Mil e Quinhentos Reais) em 08 (oito) parcelas mensais de R$ 1.800,00 (Hum Mil e Oitocentos Reais). - BASE LEGAL: Lei Federal nº 10.520/02 e Lei Federal nº 8.666/93. - RECURSOS: Programa: 10.301.0210.2.072- Núcleo de Apoio a Saúde da Família - NASF; Elemento de Despesa: 3.3.90.36.00.00 - Outros Serviços de Terceiros (Pessoa Física); - PRAZO DE VIGÊNCIA: até 31 de Dezembro de 2015. - DATA DA ASSINATURA: 05 de Maio de 2015. Rosana Saraiva Cruz Gestora

CONTRATO Nº 023/2015 - CONTRATANTE: FUNDO MUNICIPAL DE SAÚDE DE NAZARÉ/TO - CONTRATADO: IVONE CARVALHO PEREIRA DE SOUSA inscrita no CPF sob n° 971.545.551-49. - OBJETO: Contratação de Profissionais para atuar no NASF (Núcleo de Apoio à Saúde da Família) de Nazaré no ano de 2015. - VALOR CONTRATADO: R$ 14.400,00 (Treze Mil e Quinhentos Reais) em 08 (oito) parcelas mensais de R$ 1.800,00 (Hum Mil e Oitocentos Reais). - BASE LEGAL: Lei Federal nº 10.520/02 e Lei Federal nº 8.666/93. - RECURSOS: Programa: 10.301.0210.2.072- Núcleo de Apoio a Saúde da Família - NASF; Elemento de Despesa: 3.3.90.36.00.00 - Outros Serviços de Terceiros (Pessoa Física); - PRAZO DE VIGÊNCIA: até 31 de Dezembro de 2015. - DATA DA ASSINATURA: 05 de Maio de 2015. Rosana Saraiva Cruz Gestora

CONTRATO Nº 024/2015 - CONTRATANTE: FUNDO MUNICIPAL DE SAÚDE DE NAZARÉ/TO - CONTRATADO: DANIELA CRISTINA DOS SANTOS inscrita no CPF sob n° 046.303.701-45. - OBJETO: Contratação de Profissionais para atuar no NASF (Núcleo de Apoio à Saúde da Família) de Nazaré no ano de 2015. - VALOR CONTRATADO: R$ 14.400,00 (Treze Mil e Quinhentos Reais) em 08 (oito) parcelas mensais de R$ 1.800,00 (Hum Mil e Oitocentos Reais). - BASE LEGAL: Lei Federal nº 10.520/02 e Lei Federal nº 8.666/93. - RECURSOS: Programa: 10.301.0210.2.072 - Núcleo de Apoio a Saúde da Família - NASF; Elemento de Despesa: 3.3.90.36.00.00 - Outros Serviços de Terceiros (Pessoa Física); - PRAZO DE VIGÊNCIA: até 31 de Dezembro de 2015. - DATA DA ASSINATURA: 05 de Maio de 2015. Rosana Saraiva Cruz Gestora

EXTRATOS DE REGISTROS DE PREÇOS

Espécie: Ata de Registro de Preço 001/2015. Objeto: Registro de Preços pelo período de 12 (doze) meses para eventual Aquisição de Material Permanente e de Informática, Fornecedores: PAPELARIA IMPERIAL EIRELI ME inscrita no CNPJ sob n° 15.410.879/0001-17 itens 3, 7, 11, 12, 15 e 16 no valor global de R$ 16.710,00 (Dezesseis Mil e Setecentos e Dez Reais), PORTAL DISTRIBUIDORA LTDA - ME, inscrita no CNPJ sob n° 15.127.478/0001-54 itens 1, 6 e 13 no valor global de R$ 13.189,50 (Treze Mil e Cento e Oitenta e Nove Reais e Cinqüenta Centavos), P. H. B. TRINDADE - EIRELI inscrita no CNPJ sob n° 03.506.511/0001-78 itens 2, 4, 8 e 17 no valor global de R$ 10.860,00 (Dez Mil e Oitocentos e Sessenta Reais) e, UNIVERSAL PRINT COMÉRCIO E SERV. DE INFORMÁTICA LTDA inscrita no CNPJ sob n° 09.565.049/0001-66 itens 5, 9 10 e 14 no valor global de R$ 24.406,00 (Vinte e Quatro Mil e Quatrocentos e Seis Reais) - Valor Total Registrado do Pregão Presencial 03/2015 é de R$ 65.165,50 (Sessenta e Cinco Mil e Cento Sessenta e Cinco Reais e Cinqüenta Centavos). DATA DA ASSINATURA: 20 de Abril de 2015. VALIDADE: 12 Meses.

Espécie: Ata de Registro de Preço 002/2015. Objeto: Registro de Preços pelo período de 12 (doze) meses para eventual Aquisição de Oxigênio Hospitalar, Fornecedores: S. P. & CIA LTDA - ME inscrita no CNPJ sob n° 16.830.414/0001-88, nos seguintes Itens: 01 no valor Unitário de R$ 125,00, Item 2 no valor Unitário de R$ 185,00, Item 3 no valor Unitário de R$ 275,00, Item 04 no valor Unitário de R$ 200,00 e Item 5 no valor Unitário de R$ 260,00 - Valor Total Registrado do Pregão Presencial 02/2015 é de R$ 25.080,00 (Vinte e Cinco Mil e Oitenta Reais). VALIDADE: 12 Meses.

AVISOS DE ADJUDICAÇÃO E HOMOLOGAÇÃO
PREGÃO PRESENCIAL Nº 1/2015

Extrato da ADJUDICAÇÃO e HOMOLOGAÇÃO do Pregão Presencial nº 01/2015, Objeto: Registro de preços, pelo prazo de doze (12) meses, para eventual prestação de serviços gráficos, Vencedores: F.A.R. COELHO E CIA LTDA inscrito no CNPJ sob n° 06.090.619/0001-10 no valor global de R$ 6.580,00 (Seis Mil e Quinhentos e Oitenta Reais). Data da Homologação: 18/03/2015.

PREGÃO PRESENCIAL Nº 2/2015

Extrato da ADJUDICAÇÃO e HOMOLOGAÇÃO do Pregão Presencial nº 02/2015, Objeto: Registro de Preços pelo período de 12 (doze) meses para eventual Aquisição de Oxigênio Hospitalar, Vencedores: S. P. & CIA LTDA - ME inscrita no CNPJ sob n° 16.830.414/0001-88, no valor Total de R$ 25.080,00 (Vinte e Cinco Mil e Oitenta Reais). Data da Homologação: 07/04/2015.

PREGÃO PRESENCIAL Nº 4/2015

Extrato da ADJUDICAÇÃO e HOMOLOGAÇÃO do Pregão Presencial nº 04/2015, Objeto: Contratação de Profissionais para atuar no NASF, Vencedores: DANIELA CRISTINA DOS SANTOS inscrita no CPF sob n° 046.303.701-45 no valor global de R$ 21.600,00 (Vinte e Um Mil e Seiscentos Reais), DIEGO ARAÚJO BARBOSA inscrito no CPF sob n° 019.041.991-19 no valor global de R$ 21.600,00 (Vinte e Um Mil e Seiscentos Reais), IVONE CARVALHO PEREIRA DE SOUSA inscrita no CPF sob n° 971.545.551-49no valor global de R$ 21.600,00 (Vinte e Um Mil e Seiscentos Reais) e ELISÂNGELA SOUSA DO NASCIMENTO BORGES inscrita no CPF sob n° 969.204.241-34 no valor global de R$ 24.000,00 (Vinte e Quatro Mil Reais). Data da Homologação: 04/05/2015.

ROSANA SARAIVA CRUZ
Gestora

PREGÃO PRESENCIAL Nº 5/2015

Extrato da ADJUDICAÇÃO e HOMOLOGAÇÃO do Pregão Presencial nº 05/2015, Objeto: Aquisição de Ar Condicionado Tipo Split, Vencedores: PAPELARIA IMPERIAL EIRELI ME inscrita no CNPJ sob n° 15.410.879/0001-17 no valor global de R$ 23.725,00 (Vinte e Três Mil e Setecentos e Vinte e Cinco Reais) e a P. H. B. TRINDADE - EIRELI inscrita no CNPJ sob n° 03.506.511/0001-78 no valor global de R$ 44.142,00 (Quarenta e Quatro Mil e Cento e Quarenta e Dois Reais). Data da Homologação: 07/04/2015.

EXEMPLAR DE ASSINANTE DA IMPRENSA NACIONAL

PREGÃO PRESENCIAL Nº 6/2015

Extrato da ADJUDICAÇÃO e HOMOLOGAÇÃO do Pregão Presencial nº 06/2015, Objeto: Registro de Preços pelo período de 12 (doze) meses para Eventual Aquisição de Material para Construção, Vencedores: J R RODRIGUES DE OLIVEIRA - ME inscrita no CNPJ sob n° 02.142.198/0001-73 no valor global de R$ 245.856,26 (Duzentos e Quarenta e Cinco Mil e Oitocentos e Cinqüenta e Seis Reais e Vinte e Seis Centavos). Data da Homologação: 04/05/2015.

PREGÃO PRESENCIAL Nº 13/2015

Extrato da ADJUDICAÇÃO e HOMOLOGAÇÃO do Pregão Presencial nº 13/2015, Objeto: Registro de Preços pelo período de 12 (doze) meses, para eventual Aquisição Parcelada de Materiais Elétricos para Uso em Iluminação Pública, Vencedores: ELETRICA LUZ COMERCIAL DE MATERIAIS ELÉTRICOS LTDA inscrita no CNPJ sob n° 00.226.324/0001-42, no valor Total de R$ 66.710,00 (Sessenta e Seis Mil e Setecentos e Dez Reais) e P. H. B. TRINDADE EIRELI inscrita no CNPJ sob n° 03.506.511/0001-78 no valor Total de R$ 13.230,00 (Treze Mil e Duzentos e Trinta Reais). Data da Homologação: 15/04/2015.

CLAYTON PAULO RODRIGUES
Prefeito

FUNDO MUNICIPAL DE ASSISTÊNCIA SOCIAL

AVISOS HOMOLOGAÇÃO E ADJUDICAÇÃO
PREGÃO PRESENCIAL Nº 2/2015

Objeto: Registro de preços, pelo prazo de doze (12) meses, para eventual prestação de serviços gráficos específicos, Vencedores: F.A.R. COELHO E CIA LTDA inscrito no CNPJ sob n° 06.090.619/0001-10 no valor global de R$ 6.550,00 (Seis Mil e Quinhentos e Cinqüenta Reais).

PREGÃO PRESENCIAL Nº 3/2015

Extrato da ADJUDICAÇÃO e HOMOLOGAÇÃO do Pregão Presencial nº 03/2015, Objeto: Aquisição de Material Permanente e de Informática, Vencedores: PAPELARIA IMPERIAL EIRELI ME inscrita no CNPJ sob n° 15.410.879/0001-17 no valor global de R$ 16.710,00 (Dezesseis Mil e Setecentos e Dez Reais), PORTAL DISTRIBUIDORA LTDA - ME, inscrita no CNPJ sob n° 15.127.478/0001-54 no valor global de R$ 13.189,50 (Treze Mil e Cento e Oitenta e Nove Reais e Cinqüenta Centavos), P. H. B. TRINDADE - EIRELI inscrita no CNPJ sob n° 03.506.511/0001-78 no valor global de R$ 10.860,00 (Dez Mil e Oitocentos e Sessenta Reais) e, UNIVERSAL PRINT COMÉRCIO E SERV. DE INFORMÁTICA LTDA inscrita no CNPJ sob n° 09.565.049/0001-66 no valor global de R$ 24.406,00 (Vinte e Quatro Mil e Quatrocentos e Seis Reais). Data da Homologação: 15/04/2015.

PREGÃO PRESENCIAL Nº 4/2015

Extrato da ADJUDICAÇÃO e HOMOLOGAÇÃO do Pregão Presencial nº 04/2015, Objeto: Contratação de Assessoria Técnica para Atuar junto aos Programas da Assistência Social, Vencedores: MARCOS MARCELO WAGNER inscrito no CNPJ sob n° 19.655.974/0001-31 no valor global de R$ 18.000,00 (Dezoito Mil Reais). Data da Homologação: 04/05/2015.

ROSILENE LIMA DE OLIVEIRA SOUSA
Gestora

PREFEITURA MUNICIPAL DE NOVO ACORDO

AVISOS DE LICITAÇÃO
PREGÃO PRESENCIAL Nº 2/2015 - SRP

O Fundo Municipal de Saúde de Novo Acordo/TO torna público que fará realizar nas dependências da Prefeitura Municipal, sito à Avenida do Cais nº 371 - Centro - CEP 77.610-000. Os procedimentos licitatórios abaixo mencionados, os editais e seus respectivos anexos estarão disponíveis na sede da Prefeitura Municipal no endereço retromencionado, maiores informações estarão disponíveis pelo telefone (63) 3369-1295. Ou pelo e-mail: licitação@novoacordo.to.gov.br

Tipo menor preço por item. Visando à aquisição de medicamentos que compõe a farmácia básica, medicamentos controlados, medicamento hospitalar, material hospitalar e material odontológico, com o objetivo de atender os usuários do sistema único de saúde (SUS) do Município de Novo Acordo. Data 08/06/2015 às 09h00min.

PREGÃO PRESENCIAL Nº 8/2015

Prefeitura Municipal de Novo Acordo/TO torna público que fará realizar em suas dependências, sito à Avenida do Cais nº 371 - Centro. Os procedimentos licitatórios abaixo mencionados, os editais e seus respectivos anexos estarão disponíveis na sede da Prefeitura Municipal no endereço retromencionado, maiores informações estarão disponíveis pelo telefone (63) 3369-1295. Ou pelo e-mail: licitacao@novoacordo.to.gov.br PREGÃO PRESENCIAL Nº 008/2015 - PMNA, do tipo menor preço por item. Visando a contratação de empresa especializada na prestação de serviços de locação de veículo automotor, do tipo caminhonete com carroceria aberta. Data: 05/06/2015 às 08h00min.

PREGÃO PRESENCIAL Nº 9/2015- PMNA

Tipo menor preço por item. Visando a contratação de empresa especializada na prestação de serviços de manutenção para manutender a estação de tratamento de água do assentamento primogênito zona rural do município. Data 05/06/2015 às 09h00min.

PREGÃO PRESENCIAL Nº 10/2015- SRP

Tipo menor preço por item. Visando o Registro de Preços para futuras e eventuais aquisições de gêneros alimentícios, materiais de limpeza, copa e cozinha e gás liquefeito. Data 05/06/2015 às 10h00min.

PREGÃO PRESENCIAL Nº 11/2015- SRP

PREGÃO PRESENCIAL Nº 011/2015 - SRP, do tipo menor preço por item. Visando o Registro de Preços para futuras e eventuais aquisições de Materiais Elétricos. Data 05/06/2015 às 09h00min.

PREGÃO PRESENCIAL Nº 12/2015- SRP

PREGÃO PRESENCIAL Nº 012/2015 - SRP, do tipo menor preço por item. Visando o Registro de Preços para futuras e eventuais aquisições de Refeições prontas no município de Novo Acordo/TO. Data 05/06/2015 às 14h00min.

PREGÃO PRESENCIAL Nº 13/2015- SRP

PREGÃO PRESENCIAL Nº 013/2015 - SRP, do tipo menor preço por item. Visando o Registro de Preços para futuras e eventuais contratações de serviços de hospedagem no município de Novo Acordo/TO. Data 05/06/2015 às 15h00min.

Novo acordo-TO, 21 de Maio de 2015.
JOSÉ NUNES OLIVEIRA
Pregoeiro

PREFEITURA MUNICIPAL DE NOVO ALEGRE

EXTRATOS DE CONTRATOS

Referente Tomada de Preço Nº 004/2015 - Contrato Nº. 006-2015
CONTRATANTE: O MUNICIPIO DE NOVO ALEGRE, ESTADO DO TOCANTINS, torna publico o Extrato do contrato, referente ao processo licitatório Tomada de Preço 004/2015.
OBJETO: Contratação de empresa para execução de pavimentação asfáltica em tratamento superficial duplo (TSD) em ruas do Município de Novo Alegre-To, incluindo drenagem superficial através de meio fio com sarjeta e calçadas, conforme especificações do Edital e elementos instrutores fornecidos, realizado em 13 de Maio de 2015 as 08:30 horas.
CONTRATADO: CONSTRUTORA VALE DO PALMA LTDA-ME, foi vencedora por cumprir todas as exigências com uma proposta Global de R$: 360.265,01 (trezentos e sessenta mil duzentos e sessenta e cinco reais e um centavo).
BASE LEGAL: Lei 8.666-93, Leis Comp. 123/06, 147/2014 e alterações.
VIGÊNCIA: 06 meses, a partir de sua Assinatura / Publicação / Ordem de serviço.
DATA DA ASSINATURA: 20 de maio de 2015.

Extrato de Contrato Referente Tomada de Preço Nº 005/2015 - Contrato Nº. 007-2015
CONTRATANTE: O MUNICIPIO DE NOVO ALEGRE, ESTADO DO TOCANTINS, torna publico o Extrato do contrato, referente ao processo licitatório Tomada de Preço 005/2015.
OBJETO: Contratação de Empresa para Execução de Obra, Construção de um Centro de Referência e Assistência Social (CRAS), no município de Novo Alegre - To, conforme especificações do Edital e elementos instrutores fornecidos, realizado em 13 de Maio de 2015 as 11:30 horas.
CONTRATADO: MASTER CONSTRUÇOES E LOCAÇOES LTDA, inscrita no CNPJ Nº. 22.137.861/0001-59, apresentou toda documentação de acordo com as exigências do Instrumento Convocatório, sagrando se vencedora com o valor global de R$: 374.376,54 (trezentos e setenta e quatro mil trezentos e setenta e seis reais e cinquenta e quatro centavos).
BASE LEGAL: Lei 8.666-93, Leis Comp. 123/06, 147/2014 e alterações.
VIGÊNCIA: 07 meses, a partir de sua Assinatura / Publicação / Ordem de serviço.
DATA DA ASSINATURA: 20 de maio de 2015.

Contrato Referente Tomada de Preço Nº 001/2015 - Contrato Nº. 008-2015
CONTRATANTE: O FUNDO MUNICIPAL DE SAUDE DE NOVO ALEGRE, ESTADO DO TOCANTINS, torna publico o Extrato do contrato, referente ao processo licitatório Tomada de Preço 001/2015.
OBJETO: Contratação de empresa para execução de obra, conclusão da construção de uma unidade básica de saúde (UBS), no município de novo alegre - to, conforme especificações do edital e elementos instrutores fornecidos, realizado em 15 de Maio de 2015 as 08:00 horas.
CONTRATADO: MASTER CONSTRUÇOES E LOCAÇOES LTDA, inscrita no CNPJ Nº. 22.137.861/0001-59, única participante foi vencedora por cumprir todas as exigências com uma proposta Global de R$: 253.014,04 (duzentos e cinquenta e três mil quatorze reais e quatro centavos).
BASE LEGAL: Lei 8.666-93, Leis Comp. 123/06, 147/2014 e alterações.
VIGÊNCIA: 07 meses, a partir de sua Assinatura / Publicação / Ordem de serviço.
DATA DA ASSINATURA: 20 de maio de 2015.

RESULTADOS DE JULGAMENTOS
TOMADA DE PREÇO Nº 1/2015

PROCESSO Nº 029/2015.
O FUNDO MUNICIPAL DE SAUDE DE NOVO ALEGRE-TO, torna público o resultado do processo licitatório Tomada de Preço 001/2015, objetivando a Contratação de empresa para execução de obra, conclusão da construção de uma unidade básica de saúde (UBS), no município de novo alegre - to, conforme especificações do edital e elementos instrutores fornecidos, realizado em 15 de Maio de 2015 as 08:00 horas, onde chegou-se aos seguintes resultados: a empresa MASTER CONSTRUÇOES E LOCAÇOES LTDA, inscrita no CNPJ Nº. 22.137.861/0001-59, única participante foi vencedora por cumprir todas as exigências com uma proposta Global de R$: 253.014,04 (duzentos e cinquenta e três mil quatorze reais e quatro centavos). Portanto desde a data desta publicação a empresa acima citada devera comparecer no prazo máximo de 05 dias para assinatura do Contrato com este Município.

TOMADA DE PREÇO Nº 4/2015

PROCESSO Nº 027/2015.
O MUNICIPIO DE NOVO ALEGRE-TO, torna público o resultado do processo licitatório Tomada de Preço 004/2015, objetivando a Contratação de empresa para execução de pavimentação asfáltica em tratamento superficial duplo (TSD) em ruas do Município de Novo Alegre-To, incluindo drenagem superficial através de meio fio com sarjeta e calçadas, conforme especificações do Edital e elementos instrutores fornecidos, realizado em 13 de Maio de 2015 as 08:30 horas, onde chegou-se aos seguintes resultados: a empresa MASTER CONSTRUÇOES E LOCAÇOES LTDA, inscrita no CNPJ Nº. 22.137.861/0001-59, descumpriu com o item 6.3 letra "b" c/c com o 7.3.2, portanto a mesma esta INABILITADA por descumprir os itens atacados, e a empresa CONSTRUTORA VALE DO PALMA LTDA-ME, foi vencedora por cumprir todas as exigências com uma proposta Global de R$: 360.265,01 (trezentos e sessenta mil duzentos e sessenta e cinco reais e um centavo). Portanto desde a data desta publicação a empresa acima citada devera comparecer no prazo máximo de 05 dias para assinatura do Contrato com este Município.

TOMADA DE PREÇO Nº 5/2015

PROCESSO Nº 028/2015.
O MUNICIPIO DE NOVO ALEGRE-TO, torna público o resultado do processo licitatório Tomada de Preço 005/2015, objetivando a Contratação de Empresa para Execução de Obra, Construção de um Centro de Referência e Assistência Social (CRAS), no município de Novo Alegre - To, conforme especificações do Edital e elementos instrutores fornecidos, realizado em 13 de Maio de 2015 as 11:30 horas, onde chegou-se aos seguintes resultados: o licitante CONSTRUTORA VALE DO PALMA LTDA-ME, inscrito no CNPJ Nº. 09.604.894/0001-01, descumpriu com os itens 2.2, 6.3 letra "b" c/c com o 7.3.2, portanto a mesma esta INABILITADA por descumprir os itens citados e a empresa MASTER CONSTRUÇOES E LOCAÇOES LTDA, inscrita no CNPJ Nº. 22.137.861/0001-59, apresentou toda documentação de acordo com as exigências do Instrumento Convocatório, sagrando se vencedora com o valor global de R$: 374.376,54 (trezentos e setenta e quatro mil trezentos e setenta e seis reais e cinquenta e quatro centavos). Portanto desde a data desta publicação a empresa acima citada devera comparecer no prazo máximo de 05 dias para assinatura do Contrato com este Município.

Novo ALegre, 19 de Maio de 2015.
ROZIMAR FERNANDES DE SOUZA
Presidente da CPL

COMERCIALIZAÇÃO PROIBIDA PARA TERCEIROS

PREFEITURA MUNICIPAL DE PALMAS

EXTRATO DE CREDENCIAMENTO Nº 3/2015

Espécie: Contrato de Credenciamento de Serviços de Saúde
CREDENCIADOR: MUNICÍPIO DE PALMAS
CREDENCIADA: REDE EXEMPLO DE LABORATÓRIOS LTDA - ME
OBJETO: O presente Credenciamento tem por objeto, regulamentar a prestação de serviços especializados em Exames de Análises Clínicas previstos no grupo 02.02 da Tabela de Procedimentos, Medicamentos, Órteses e Materiais Especiais do SUS; e os Exames de dosagem de 17-Alfa Hidroxiprogesterona/ Teste de Estímulo do HGH após Glucagon/ Dosagem de Peptídeo C/ Dosagem de Hormônio de Crescimento (HGH)/ Dosagem de Ácido Valpróico/ Dosagem de Alfa-1-Antitripsina/ Prova da D-Xilose / Determinação de Cariótipo em sangue Periférico (c/ Técnica de Bandas)/ Pesquisa de Imunoglobulina e (IGE) Alérgeno-Específica/ TesteFTA-ABS IGM p/ Diagnósticos da Sífilis/ Teste FTA-ABS IGG p/ Diagnósticos da Sífilis/ Hemocultura/ Dosagem do Antígeno CA 125/ Dosagem de Troponina, nos termos do Edital de Credenciamento nº. 01/2012, e nas quantidades especificadas no Termo de Referência, folhas 03 a 07 do presente processo pela CREDENCIADA, aos usuários do SUS, visando em especial, a atenção a todos os pacientes referenciados pelas Unidades de Saúde de Palmas e Municípios de Referência, sob as condições estabelecidas neste instrumento, sendo que os procedimentos a serem contratados compõem a tabela de procedimentos de medicamentos e OPM do SUS.
VIGÊNCIA: O Credenciamento entrará em vigor a partir da assinatura e terá vigência de 12 (doze) meses, podendo ser prorrogado por iguais e sucessivos períodos respeitado o limite legal de 60 (sessenta) meses.
VALOR: O valor total estimado para execução deste instrumento é R$ 505.068,96 (quinhentos e cinco mil, sessenta e oito reais e noventa e seis centavos) visando ao atendimento da população do Município de Palmas e da população dos Municípios referenciados para atendimento em Palmas previstos na Programação Pactuada e Integrada - PPI vigente.
BASE LEGAL: Processo n.º 2015016496, Edital de Credenciamento n.º 01/2012, Lei Federal nº 8.080, de 19/09/90, Lei nº 8.666, de 21/06/93, e alterações; Lei Municipal nº 1.689/2009, Decreto Municipal nº 132/1998, Instrução Normativa nº 01/2005 e alterações, Portaria n.º 323 de 03 de junho de 2014, Portaria n.º 455 de 02 de julho de 2014 e as demais normas do Sistema Único de Saúde e os princípios norteadores da Administração Pública.
RECURSOS: As despesas atinentes aos compromissos assumidos neste Credenciamento, correrão por conta dos recursos advindos das dotações orçamentárias descritas a seguir: Os pagamentos dos valores contratados com base no Sistema de Informação Ambulatorial SIA/SUS serão realizados pelas dotações orçamentárias: Funcional Programática: 3200.10.302.0301.4289; Natureza da Despesa: 339039, Fonte: 0.405. Os pagamentos dos valores complementares à tabela SIA/SUS para atendimento do município de Palmas serão realizados pelas dotações orçamentárias: Funcional Programática nº 3200.10.302.0301.4289, Natureza da Despesa nº 339039, Fonte de recursos nº 0040. Os pagamentos dos valores complementares à tabela SUS referentes aos atendimentos dos municípios referenciados na PPI para Palmas serão realizados pela Funcional Programática n° 3200.10.302.0301.4289, Natureza da Despesa nº 339039, Fonte de Recursos nº 0442. SIGNATÁRIOS: Luiz Carlos Alves Teixeira - Secretário da Saúde - Credenciador e Paula Menezes Santana Dos Anjos Rezende, Representante legal da Empresa REDE EXEMPLO DE LABORATÓRIOS LTDA - ME - Credenciada.
DATA DE ASSINATURA: 05/05/2015

EXTRATO REGISTRO DE PREÇOS Nº 9/2015

PREGÃO PRESENCIAL Nº 011/2015
Processo nº: 2015007272
Validade: 12 (doze) meses
Órgão interessado: Secretaria Municipal de Saúde - FMS
AUTORIZAÇÃO DO GGG - Nº 055/2015
Registro de preços para a eventual aquisição de relógios de ponto eletrônicos, relógios de ponto eletrônicos portáteis, suporte técnico e instalação dos relógios eletrônicos de ponto, fornecimento de software de gestão dos relógios eletrônicos de ponto e treinamentos para utilização dos sistemas, para registro e controle diário da frequência dos servidores lotados nas Unidades de Saúde e Unidades Administrativas da Secretaria Municipal de Saúde, conforme especificações do ANEXO I, proveniente da sessão pública do pregão de forma Presencial nº 011/2015, sucedido em 28/04/2015, às 09:00hs, realizada pela pregoeira da Secretaria de Finanças, FUNDAMENTO LEGAL: Lei nº 10.520, de 17 de julho de 2002, com aplicação subsidiária da Lei Federal nº 8.666, de 21 de junho de 1993, Lei Complementar nº 123/2006, de 14 de dezembro de 2007 e do Decreto Municipal nº 946, de 14 de janeiro de 2015. (Inclui-se em todas as alterações promovidas, no que couber), Empresa Vencedora: AMULTIPHONE TELECOMUNICAÇÕES E INFORMÁTICA LTDA, CNPJ: 08.053.729/0001-38, Item 01, Valor global R$ 225.000,00.

EXTRATOS DE TERMOS ADITIVOS

Re-Ratificação N.º 01 Ao Contrato de Prestação de Serviços N.º 107/2014
ESPÉCIE: CONTRATO
CONTRATANTE: MUNICÍPIO DE PALMAS
CONTRATADA: CONSTRUTORA VISÃO LTDA EPP
OBJETO: Termo Aditivo nº 01 ao Contrato n.º 107/2014, que tem por escopo a contratação de empresa para construção de Obras de bacias de infiltração na Quadra 112 Sul, e implantação de Praças - Bacias de Infiltração na Quadra 405 Sul, APM 03 e áreas verdes e Av. LO-15 (Av. Palmas Brasil), em Palmas-TO.
ADITAMENTO: Lavram o presente Termo, por mútuo entendimento, para ficar consignado a prorrogação do prazo de execução e vigência contratual por mais 12 (doze) meses.
BASE LEGAL: Processo 2013038246, nos termos da Lei n.º 8.666/93.SIGNATÁRIOS: Marcílio Ávila - Secretaria Municipal de Infraestrutura e Serviços Públicos e Construtora Visão LTDA, por seus representantes legais.
DATA: 11 de maio de 2015.

RE-RATIFICAÇÃO Nº 01 AO CREDENCIAMENTO Nº 28/2014
ESPÉCIE: CREDENCIAMENTO
CREDENCIADOR: MUNICÍPIO DE PALMAS
CREDENCIADA: CLÍNICA DIAGNÓSTICOS LTDA
ADITAMENTO: 1.1 Alteração da denominação da Empresa, onde se lê: "IRMÃOS MACHADO DIAGNÓSTICOS LTDA", leia-se: "CLÍNICA DIAGNÓSTICOS LTDA". 1.2. alteração do representante legal da empresa, onde se lê: "...legalmente representada pelo Senhor Luciano de Oliveira Machado", leia-se: "legalmente representada pela Senhora Alice Barros Costa Lozorio".
BASE LEGAL: Processo nº 2014025486, nos termos da Lei nº 8.666/93.
SIGNATÁRIOS: SIGNATÁRIOS: Luiz Carlos Alves Teixeira, Secretário da Saúde ? CREDENCIADOR ?, e Alice Barros Costa Lozorio, representantes legais da empresa CLÍNICA DIAGNÓSTICOS LTDA ? CREDENCIADA.
DATA DE ASSINATURA: 21 de maio de 2015.

EDITAL DE NOTIFICAÇÃO Nº 13/2015/SESAU/GAB

Ref.: Procedimento de aplicação de penalidade. Descumprimento da Ata de Registro de Preços nº 105/2014 - Pregão Eletrônico nº 182/2014 - EMPRESA PS COMERCIAL LTDA - ME
Processo n.°: 2014037174.

O Secretário de Saúde do Município de Palmas, no Estado do Tocantins, no uso de suas atribuições legais, consoante as disposições expressas no artigo 80 da Lei Orgânica do Município de Palmas, em razão das obrigações expressas no Processo n.º 2014037174 - Ata de Registro de Preços nº 105/2014, referente ao Pregão Eletrônico nº 182/2014 -, NOTIFICA a Empresa PS COMERCIAL LTDA - ME, não localizada no endereço declarado no Processo n.º 2014037174: Quadra 106 Norte, Alameda 12, Lote 01, Sala 02, Plano Diretor Norte, Palmas - TO, CNPJ nº 07.358.407/0001-34, para que no prazo de 05 (cinco) dias, contados da publicação da presente comunicação, restabeleça a entrega de Carga de gás de cozinha GLP 13kg a esta Secretaria.

Por oportuno, convém advertir que a inércia da Empresa ora notificada pode ocasionar a aplicação de sanções previstas no Edital de Pregão Eletrônico nº 192/2014, que se estendem da imposição de multas, suspensão temporária de participar de processo licitatório e impedimento de contratar com a Administração, além das interpelações judiciais comportáveis.

Em, 19 de Maio de 2015
LUIZ CARLOS ALVES TEIXEIRA
Secretário da Saúde

RESULTADOS DE JULGAMENTOS
PREGÃO ELETRÔNICO Nº 8/2015

Processo nº. 2014061798. Órgão Interessado: Secretaria Municipal de Desenvolvimento Social. Objeto: Contratação de empresa para fornecimento de alimentos perecíveis. Empresas Vencedoras: M.J.R. DOS SANTOS - ME, CNPJ Nº 07.993.634/0001-31, Itens 01, 02, 03, 05, 06 e 07, Valor global R$ 26.851,20 (Vinte e seis mil oitocentos e cinquenta e um reais e vinte centavos). W.V.B. VARGAS - ME, CNPJ Nº 03.997.385/0001-00, Item 04, Valor global R$ 5.142,00 (Cinco mil cento e quarenta e dois reais): Data da realização do certame 06/02/2015.

Palmas - TO, 22 de maio de 2015.
LÍVIA ALVES OLIVEIRA
Pregoeira

PREGÃO PRESENCIAL Nº 11/2015

Processo nº. 2015007272. Órgão Interessado: Secretaria Municipal de Saúde-FMS. Objeto: Registro de Preços visando a futura aquisição de relógios de ponto eletrônicos, relógios de ponto eletrônicos portáteis, suporte técnico e instalação dos relógios eletrônicos de ponto, fornecimento de software de gestão dos relógios eletrônicos de ponto e treinamentos para utilização dos sistemas, para registro e controle diário da frequência dos servidores lotados nas Unidades de Saúde e Unidades Administrativas da Secretaria Municipal de Saúde. Empresa Vencedora: AMULTIPHONE TELECOMUNICAÇÕES E INFORMÁTICA LTDA, CNPJ: 08.053.729/0001-38, Item 01, Valor global R$ 225.000,00 (Duzentos e vinte e cinco mil reais). Data da realização do certame: 28/04/2015.

Palmas-TO, 21 de maio de 2015.
GLICIMEIRE DE AMORIM PRÓSPERO
Pregoeira

PREFEITURA MUNICIPAL DE PARAÍSO DO TOCANTINS

AVISO DE LICITAÇÃO
TOMADA DE PREÇOS Nº 7/2015

A Prefeitura Municipal de Paraíso do Tocantins, torna público que fará realizar na sede da Prefeitura Municipal, sito à Av. Transbrasiliana, nº 335, Centro, Paraíso do Tocantins- TO, abertura da Tomada de Preços nº 07/2015: Contratação de empresa de engenharia para implantação de pavimentação asfáltica com galerias de águas pluviais e dispositivos para captação (boca-de-lobo) e calçadas, no Setor Vila Regina. Data de abertura: 14/06/2015- às 14:00 horas. Tipo: Empreitada por Preço global. Através da Secretaria Municipal de Infraestrutura e Serviços Públicos. O edital poderá ser examinado/ retirado pelos interessados no endereço acima, e-mail cplparaisoto@hotmail.com, ou site, a partir desta data. Informações no local, ou através do telefone (63) 9942-8811.

CRISTINA SARDINHA WANDERLEY
Pregoeira

PREFEITURA MUNICIPAL DE PRAIA NORTE

AVISO DE LICITAÇÃO
TOMADA DE PREÇO Nº 1/2015.

A CPL do Município de Praia Norte - TO, comunica aos interessados que realizará dia 10 de junho de 2015, às 09:00h, a abertura da licitação na modalidade TOMADA DE PREÇOS n° 001/2015, Menor Preço Global, sob o Regime de Empreitada Global, tendo como Objeto: IMPLANTAÇÃO DA CENTRAL DO TURISTA, neste Município, referente ao Contrato de Repasse nº 1010598-59/2013 MTUR/CAIXA, O Edital e seus anexos encontram-se à disposição dos interessados na Sala de Licitação durante o horário das 08:00 às 12:00h, Telefone (63)3488-1204, Sede da Prefeitura Municipal. A visita técnica será realizada 03 (três) dias antes do certame.

Praia Norte-TO, 21 de maio de 2015.
CLAUDIO MARTINS CONCEIÇÃO
Presidente da CPL

PREFEITURA MUNICIPAL DE SÍTIO NOVO DO TOCANTINS

AVISOS DE LICITAÇÃO
PREGÃO PRESENCIAL Nº 14/2015

A Prefeitura de Sítio Novo do Tocantins, torna público que, às 09:00hs do dia 05 de Junho de 2015 realizará na sede da Prefeitura, licitação, para Aquisição de Equipamentos de Informática para atender as Necessidades do Programa PMAT. O Edital e maiores informações se encontram à disposição na sede da Prefeitura ou através do telefone nº (63) 3446-1529 durante o horário de expediente.

PREGÃO PRESENCIAL Nº 15/2015

A Prefeitura de Sítio Novo do Tocantins, torna público que, às 10:30hs do dia 05 de Junho de 2015 realizará na sede da Prefeitura, licitação, para Contratação de Empresa Especializada para Fornecimento de Sistema Integrado para Gestão da Secretaria Municipal de Administração e Finanças para atender as necessidades do Programa PMAT. O edital e maiores informações se encontram à disposição na sede da Prefeitura ou através do telefone nº (63) 3446-1529 durante o horário de expediente.

PREGÃO PRESENCIAL Nº 16/2015

A Prefeitura de Sítio Novo do Tocantins, torna público que, às 16:00hs do dia 05 de Junho de 2015 realizará na sede da Prefeitura, licitação, para Aquisição de 01 (um) Veiculo de Passeio para atender as Necessidades do Programa PMAT. O Edital e maiores informações se encontram à disposição na sede da Prefeitura ou através do telefone nº (63) 3446-1529 durante o horário de expediente.

Em, 21 de maio de 2015
GILMAR VIEIRA DA SILVA
Presidente da CPL

EXEMPLAR DE ASSINATURA DA IMPRENSA NACIONAL

CUIDADOS SIMPLES PODEM EVITAR DEVOLUÇÕES DE MATÉRIAS

A Imprensa Nacional alerta aos responsáveis pelo encaminhamento de matérias que os arquivos para publicação no Diário Oficial da União, além de devidamente identificados segundo a natureza do ato (tipo do ato), devem conter codificação própria dos formatos, com caracteres de controle, conforme determina o art. 46 da Portaria nº 268, de 5 de outubro de 2009, sob pena de devolução da matéria.

Veja como inserir a codificação dos formatos no texto:

##ATO Tipo de ato

##TEX Texto da matéria

##DAT Data (exceto extratos e retificações)

##ASS Nome da autoridade signatária (exceto extratos e retificações)

##CAR Função da autoridade signatária (exceto extratos e retificações)

Envie seu arquivo assim

##ATO AVISO DE LICITAÇÃO
##ATO TOMADA DE PREÇO Nº 00
##TEX A Prefeitura Municipal de Três Cab Estado da Graça de Deus, através do presidente da Comissão de Licitaçã rna público, que se encontra na entrada do prédio da prefeitura, à Rua São G do, nº 53, centro, o edital do processo de licitação na modalidade Tomada d reço nº 00/2014, do tipo menor preço global, objetivando a Construção de um Centro de Referência de Assistência Social - CREAS, no Município de Três Cabaças - GD, conforme Contrato de Repasse nº 0005250-02/MDS. O edital poderá ser adquirido por qualquer interessado que esteja na listagem de cadastro de fornecedores do Município. Os Envelopes deverão ser entregues ate as 9 horas do dia 13 de junho de 2014. do processo de licitação na modalidade Tomada de Preço nº 00/2014, do tipo menor preço global, objetivando a Construção de um Centro de Referência de Assistência Social - CREAS, no Município de Três Cabeças - GD, conforme Contrato de Repasse nº 0005250-02/MMM. O edital poderá ser adquirido por qualquer interessado que esteja na listagem de cadastro de fornecedores do Município. Os Envelopes deverão ser entregues ate as 9 horas do dia 13 de junho de 2014. Qualquer informação poderá ser obtida através do presidente da Comissão das 8 às 12 horas no endereço acima.
##DAT Três Cabaças – GD, 27 de Maio de 2014.
##ASS JOÃO DIVINO
##CAR Prefeito

Para ser publicado assim

Diário Oficial da União - Seção 3

PREFEITURA MUNICIPAL DE TRÊS CABAÇAS

AVISO DE LICITAÇÃO
TOMADA DE PREÇO Nº 003/2014

A Prefeitura Municipal de Três Cabaças, Estado da Graça de Deus, através do presidente da Comissão de Licitação, torna público, que se encontra na entrada do prédio da prefeitura, à Rua São Geraldo , nº 53, centro, o edital do processo de licitação na modalidade Tomada de Preço nº 00/2014, do tipo menor preço global, objetivando a Construção de um Centro de Referência de Assistência Social - CREAS no Município de Três Cabaças - GD, conforme Contrato de Re e nº 0005250-02/MDS. O edital poderá ser adquirido por quer interessado que esteja na listagem de cadastro de fornecedores Município. Os Envelopes deverão ser entregues ate as 9 horas do dia 13 de junho de 2014. do processo de licitação na modalidade Tomada de Preço nº 00/2014, do tipo menor preço global, objetivando a Construção de um Centro de Referência de Assistência Social - CREAS, no Município de Três Cabeças - GD, conforme Contrato de Repasse nº 0005250-02/MMM. O edital poderá ser adquirido por qualquer interessado que esteja na listagem de cadastro de fornecedores do Município. Os Envelopes deverão ser entregues ate as 9 horas do dia 13 de junho de 2014. Qualquer informação poderá ser obtida através do presidente da Comissão das 8 às 12 horas no endereço acima.

Três Cabaças – GD, 27 de Maio de 2014.
JOÃO DIVINO
Prefeito

FORMATAÇÃO COMPLETA REDUZ O RISCO DE DEVOLUÇÃO

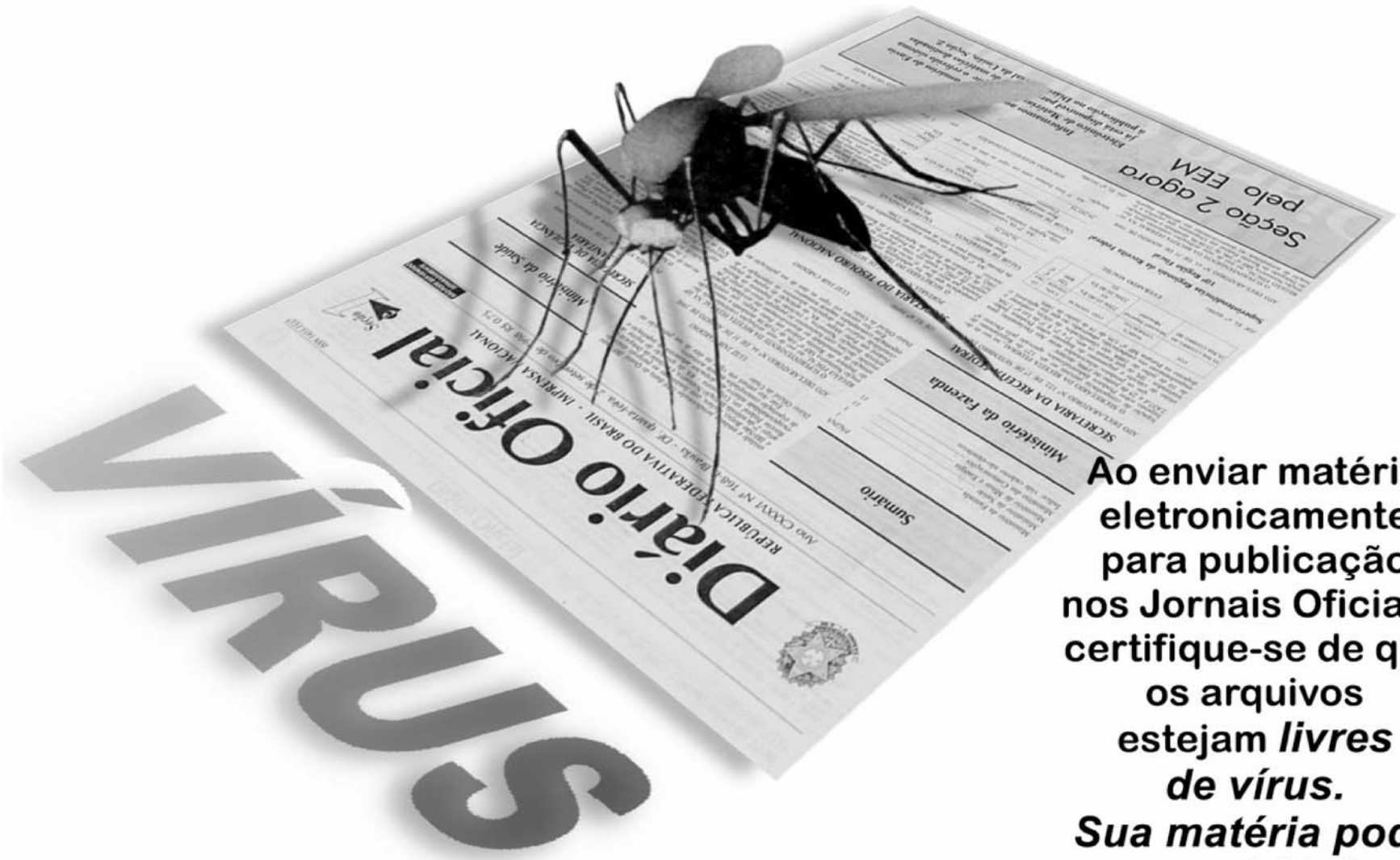

ENVIO ELETRÔNICO DE MATÉRIAS

Ao enviar matéria eletronicamente para publicação nos Jornais Oficiais, certifique-se de que os arquivos estejam *livres de vírus.* *Sua matéria pode ser rejeitada, caso seja constatado algum tipo de contaminação.* Novos tipos de vírus aparecem diariamente, causando transtornos e prejuízos para os usuários de computadores. Portanto, cuidado, seja prudente! *Atualize seu software antivírus* com freqüência, para evitar sua defasagem e ineficácia na eliminação de novos vírus que venham a surgir.

IMPRENSA NACIONAL
1808
Informações Oficiais