ISSN 1677-7069

DIÁRIO OFICIAL DA UNIÃO

República Federativa do Brasil - Imprensa Nacional

Em circulação desde 1º de outubro de 1862

Ano CLII Nº 19

Brasília - DF, quarta-feira, 28 de janeiro de 2015

SEÇÃO 3

Sumário

PÁGINA

Presidência da República 1
Ministério da Agricultura, Pecuária e Abastecimento 5
Ministério da Ciência, Tecnologia e Inovação 9
Ministério da Cultura 13
Ministério da Defesa 15
Ministério da Educação 24
Ministério da Fazenda 96
Ministério da Integração Nacional 112
Ministério da Justiça 113
Ministério da Pesca e Aquicultura 123
Ministério da Previdência Social 123
Ministério da Saúde 125
Ministério das Cidades 132
Ministério das Comunicações 133
Ministério das Relações Exteriores 137
Ministério de Minas e Energia 137
Ministério do Desenvolvimento Agrário 141
Ministério do Desenvolvimento Social e Combate à Fome 143
Ministério do Desenvolvimento, Indústria e Comércio Exterior . 143
Ministério do Esporte 144
Ministério do Meio Ambiente 144
Ministério do Planejamento, Orçamento e Gestão 149
Ministério do Trabalho e Emprego 150
Ministério do Turismo 153
Ministério dos Transportes 153
Conselho Nacional do Ministério Público 156
Ministério Público da União 156
Tribunal de Contas da União 159
Poder Legislativo 160
Poder Judiciário 160
Entidades de Fiscalização do Exercício das Profissões Liberais . 175
Ineditoriais 177

Presidência da República

CASA CIVIL
INSTITUTO NACIONAL DE TECNOLOGIA DA INFORMAÇÃO

AVISO DE LICITAÇÃO
PREGÃO Nº 17/2014 UASG 243001

Nº Processo: 00100000306201361 . Objeto: Pregão Eletrônico - Formalização de Ata de Registro de Preços, com vistas a aquisição de bens móveis e equipamentos, para atender as necessidades deste Instituto Nacional de Tecnologia da Informação. Total de Itens Licitados: 00015. Edital: 28/01/2015 de 08h00 às 12h00 e de 14h às 17h59. Endereço: Scn Quadra 02 Bloco e Asa Norte Edifício Sede Iti Asa Norte - BRASILIA - DF. Entrega das Propostas: a partir de 28/01/2015 às 08h00 no site www.comprasnet.gov.br.. Abertura das Propostas: 09/02/2015 às 08h00 site www.comprasnet.gov.br.

NATHERCIA MARIA RIBEIRO DE ALMEIDA
Pregoeira

(SIDEC - 27/01/2015) 243001-24208-2015NE800001

TABELA DE PREÇOS DE JORNAIS AVULSOS

Páginas	Distrito Federal	Demais Estados
de 02 a 28	R$ 0,30	R$ 1,80
de 32 a 76	R$ 0,50	R$ 2,00
de 80 a 156	R$ 1,10	R$ 2,60
de 160 a 250	R$ 1,50	R$ 3,00
de 254 a 500	R$ 3,00	R$ 4,50

- Acima de 500 páginas = preço de tabela mais excedente de páginas multiplicado por R$ 0,0107

SECRETARIA-GERAL

EXTRATO DE CONTRATO

Espécie: Nº do Contrato: 2014/000340. Contratante: Programa das Nações Unidas para o Desenvolvimento (PNUD) Projeto BRA 12/018 - Agência Executora Nacional: Secretaria-Geral da Presidência da República. Contratado: DAIÇON MACIEL DA SILVA, CPF 105.119.620-53. Objeto: Contratação na modalidade de produto, de profissional especializado para subsidiar a Secretaria-Geral da Presidência da República na realização de atividades de mobilização local com vistas a sensibilizar gestores municipais para engajamento na agenda ODM, adesão à Agenda de Compromisso e participação em núcleos ODM municipais e regionais. Vigência: 11/08/2014 a 25/03/2015. Remuneração: R$ 95.000,00 e após entrega e aceitação dos produtos contratados. Data da Assinatura: 17/07/2014.

SECRETARIA EXECUTIVA
SECRETARIA DE ADMINISTRAÇÃO

EXTRATO DE CONTRATO Nº 19/2015 - UASG 110001

Nº Processo: 00230000141201422.
DISPENSA Nº 160/2014. Contratante: PRESIDENCIA DA REPUBLICA -CNPJ Contratado: 73302879000108. Contratado : PROGRAMA NACIONAL DE CONTROLE DE -QUALIDADE LTDA. Objeto: Prestação de serviços em controle de qualidade no setor de Laboratório de Análises Clínicas da Coordenação de Saúde. Fundamento Legal: Art. 24, inciso II, da Lei 8.666/93. Vigência: 14/01/2015 a 31/12/2015. Valor Total: R$5.354,16. Fonte: 100000000 - 2015NE800083. Data de Assinatura: 14/01/2015.

(SICON - 27/01/2015) 110001-00001-2015NE800028

EXTRATO DE CONTRATO Nº 30/2015 - UASG 110001

Nº Processo: 00053000338201531.
DISPENSA Nº 3/2015. Contratante: PRESIDENCIA DA REPUBLICA - CNPJ Contratado: 01586756000127. Contratado : CADMO COSTA OLIVEIRA - ME -Objeto: Fornecimento, sob demanda, de flores nobres, tropicais e de campo e manutenção, conservação e revitalização de arranjos e plantas. Fundamento Legal: Art. 24, inciso II, da lei nº 8.666/1993. Vigência: 23/01/2015 a 23/03/2015. Valor Total: R$7.725,00. Fonte: 100000000 - 2015NE800296. Data de Assinatura: 23/01/2015.

(SICON - 27/01/2015) 110001-00001-2015NE800028

EXTRATO DE TERMO ADITIVO Nº 2/2015 - UASG 110001

Número do Contrato: 26/2014.
Nº Processo: 0005900037420138.
PREGÃO SISPP Nº 45/2013. Contratante: PRESIDENCIA DA REPUBLICA -CNPJ Contratado: 24784167000230. Contratado : ALMEIDA FRANCA ENGENHARIA LTDA -Objeto: Prorrogação da vigência contratual até 23 de janeiro de 2016. Fundamento Legal: Inciso II do art.57 da Lei nº8.666/93. Vigência: 23/01/2015 a 23/01/2016. Data de Assinatura: 23/01/2015.

(SICON - 27/01/2015) 110001-00001-2015NE800028

GABINETE DE SEGURANÇA INSTITUCIONAL
AGÊNCIA BRASILEIRA DE INTELIGÊNCIA

AVISO DE LICITAÇÃO
PREGÃO Nº 9/2015 - UASG 110120

Nº Processo: 00091001862201491 . Objeto: Pregão Eletrônico - Aquisição de combustíveis para atender à frota de veículos da ABIN-Sede. Total de Itens Licitados: 00003. Edital: 28/01/2015 de 08h00 às 11h00 e de 13h às 16h00. Endereço: Spo Area 05, Quadra 01 - Bloco g Sala 221 BRASILIA - DF. Entrega das Propostas: a partir de 28/01/2015 às 08h00 no site www.comprasnet.gov.br.. Abertura das Propostas: 09/02/2015 às 10h00 site www.comprasnet.gov.br.

FILIPE PAIXAO DE OLIVEIRA
Pregoeiro

(SIDEC - 27/01/2015) 110120-00001-2015NE800322

SECRETARIA DE PLANEJAMENTO, ORÇAMENTO E ADMINISTRAÇÃO
DEPARTAMENTO DE ADMINISTRAÇÃO E LOGÍSTICA

EXTRATO DE APOSTILAMENTO

Segundo Apostilamento para Alteração do Contrato nº 080/2009/DAL/SPOA/ABIN/GSI/PR
Processo nº 01180001938/2009. Espécie: Segundo Apostilamento ao Contrato nº 080/2009/DAL/SPOA/ABIN/GSI/PR. Contratada: Carlos Hoepcke - Administração, Participações e Empreendimentos Ltda, CNPJ: 82.835.414/0001-03. Objeto: Correção do valor contratual, aplicando-se o índice IGP-M (3,67%) de janeiro/2014 a dezembro/2014. Valor mensal: de R$ 6.122,00 para R$ 6.346,98; Vigência: 03/01/2015 a 03/01/2016; Data de Assinatura: 20/01/2015; 2014NE800184. Fundamento Legal: Art 65 § 8º da Lei nº 8666/93.

EXTRATO DE REGISTRO DE PREÇOS Nº 143/2014

Nº Processo: 00091001318/2014-40. Órgão Gerenciador: Agência Brasileira de Inteligência/GSI/PR. Objeto: Registro de preços para eventual aquisição de aquisição de água mineral em garrafões de 20L para a Superintendência Estadual Mato Grosso do Sul. Empresa: CHOUPANA PESCA E CAMPING LTDA-ME, CNPJ: 03.275.074/0001-29, Valor: R$ 4.756,00. Decreto nº 7.892, de 23 de janeiro de 2013. Vigência: 29/12/2014 a 28/12/2015.

ADVOCACIA-GERAL DA UNIÃO
SECRETARIA-GERAL DE ADMINISTRAÇÃO
SUPERINTENDÊNCIA DE ADMINISTRAÇÃO EM PERNAMBUCO

EXTRATO DE CONTRATO Nº 1/2015 - UASG 110096

Nº Processo: 00587000132201400.
DISPENSA Nº 110/2014. Contratante: SUPERINTENDENCIA DE ADMINISTRACAO-EM PERNAMBUCO - SAD/P. CNPJ Contratado: 63303267000178. Contratado : RADIO TAXI CAPITAL FORTALEZA LTDA-- EPP. Objeto: Prestação de serviços continuados de taxi do tipo convencional, visando atender às necessidades das Unidades da AGU localizadas no Estado do Ceará. Fundamento Legal: Lei nº 8.666/93 atualizada. Vigência: 14/01/2015 a 14/01/2016. Valor Total: R$32.448,00. Fonte: 100000000 - 2015NE800143. Data de Assinatura: 14/01/2015.

(SICON - 27/01/2015) 110161-00001-2014NE000065

AVISO DE REVOGAÇÃO
PREGÃO Nº 27/2014

Fica revogada a licitação supracitada, referente ao processo Nº 00587001390201403. Objeto: Pregão Eletrônico - Contratação de empresa especializada para prestação de serviço continuado de manutenção preventiva e corretiva, em aparelhos de ares condicionados, bebedouros e refrigeradores, com mão de obra dedicada e eventual, e fornecimento de materiais de consumo e reposição de peças a serem executados nas Unidades da Advocacia-Geral da União nas cidades de Fortaleza/CE e Sobral/CE.

ROSICLEIDE ALEXANDRE DA SILVA
Pregoeira

(SIDEC - 27/01/2015) 110061-00800-2014NE000065

SUPERINTENDÊNCIA DE ADMINISTRAÇÃO NO RIO DE JANEIRO

AVISO DE REABERTURA DE PRAZO
PREGÃO Nº 22/2014

Comunicamos a reabertura de prazo da licitação supracitada, processo Nº 00677000451201406. , publicada no D.O.U de 02/12/2014 . Objeto: Pregão Eletrônico - Contratação de serviço continuado de vigilância e segurança orgânica, com execução mediante o

EXEMPLAR DE ASSINANTE DA IMPRENSA NACIONAL

regime de empreitada por preço global e dedicação exclusiva de mão de obra, para atender às necessidades das unidades circunscritas à SAD/RJ, no estado de Minas Gerais. Novo Edital: 28/01/2015 das 09h00 às 12h00 e d13h00 às 17h00. Endereço: Rua Rodrigo Silva, 26, 18º Andar Centro - RIO DE JANEIRO - RJEntrega das Propostas: a partir de 28/01/2015 às 09h00 no site www.comprasnet.gov.br. Abertura das Propostas: 09/02/2015, às 11h00 no site www.comprasnet.gov.br.

IZABEL TEIXEIRA BARBOZA REIS
Pregoeira

(SIDEC - 27/01/2015) 110161-00001-2014NE000065

CONTROLADORIA-GERAL DA UNIÃO

EXTRATO DE ACORDO DE COOPERAÇÃO

ESPÉCIE: Acordo de Cooperação nº 001/2015.
Nº PROCESSO: 00226.000491/2014-58
PARTES: Controladoria-Geral da União - CGU, com sede no Setor de Autarquias Sul - SAS - Quadra nº 1 - Bloco A, Edifício Darcy Ribeiro, Brasília-DF, inscrita no CNPJ/MF sob o nº 05.914.685/0001-03 e a Fundação Universidade Federal do Tocantins - UFT, inscrita no CNPJ/MF sob o nº 05.149.726/0001-04, situada ao ALCNO 14, Avenida NS 15, S/N, Campus Universitário de Palmas, Bloco IV, Reitoria, Palmas (TO).
OBJETO: O estabelecimento de mecanismos de cooperação acadêmica entre a CGU, e a UFT, visando à realização de Programa de Pós-Graduação Stricto Sensu Mestrado Profissional em Gestão de Políticas Públicas, com Área de Concentração em Gestão e Avaliação de Políticas Públicas.
RECURSOS: Este instrumento não acarretará ônus financeiro aos partícipes.
VIGÊNCIA: Prazo de quarenta e oito meses, a contar da data da assinatura.
DATA DE ASSINATURA: 23/01/2015.
SIGNATÁRIOS: O Secretário-Executivo da Controladoria-Geral da União, Carlos Higino Ribeiro de Alencar, e a Vice-Reitora no exercício da Reitoria da UFT, Isabel Cristina Auler Pereira.

EXTRATO DE CONTRATO

ESPÉCIE: Contrato nº 01/2015, firmado entre a Controladoria-Geral da União e a Empresa CA PROGRAMAS DE COMPUTADOR, PARTICIPAÇÕES E SERVIÇOS LTDA., CNPJ nº 08.469.511/0001-69. OBJETO: Contratação dos treinamentos "CA Clarity PPM 13.3: Foundations I 200 Bundle" e "CA Clarity PPM 13.3: Foundations II 200 Bundle", a fim de atender as necessidades da Contratante, em Brasília/DF. VALOR: R$ 49.999,88. FUNDAMENTO LEGAL: §5º do Artigo 42 da Lei nº 8.666/93, por meio do procedimento de comparação de preços previsto na política de aquisições do Banco Interamericano de Desenvolvimento - BID - Contrato de empréstimo nº 2919/OC-BR. DATA DE ASSINATURA: 19/01/2015. VIGÊNCIA: De 19/01/2015 a 18/04/2015. SIGNATÁRIOS: Pela Controladoria-Geral da União - CGU: Carla Baksys Pinto, Diretora de Gestão Interna e pela Empresa CA PROGRAMAS DE COMPUTADOR, PARTICIPAÇÕES E SERVIÇOS LTDA.: Eduardo Gomes Pedrinha Carlos, Representante.

EXTRATO DE TERMO ADITIVO

Nº do Processo: 00190.031362/2012-02
ESPÉCIE: Primeiro Termo Aditivo ao Contrato nº 14/2014, firmado entre a Controladoria-Geral da União e a Empresa M e W Comércio e Serviços Ltda-ME, CNPJ nº 14.788.120/0001-00. OBJETO: Acrescer em aproximadamente 13,10% (treze vírgula dez por cento) o valor do contrato original. VALOR: R$ 360,00 (trezentos e sessenta reais). FUNDAMENTO LEGAL: Lei nº Lei 8.666/93. REPRESENTANTES LEGAIS: Pela CGU: CARLA BAKSYS PINTO, Diretora de Gestão Interna e pela Empresa M e W Comércio e Serviços Ltda-ME: WANDERSON MORAIS E SILVA, Representante. DATA DA ASSINATURA: 19/12/2014.

SECRETARIA EXECUTIVA
DIRETORIA DE GESTÃO INTERNA
COORDENAÇÃO-GERAL DE RECURSOS LOGÍSTICOS

EXTRATO DE INEXIGIBILIDADE DE LICITAÇÃO Nº 4/2015 - UASG 110176

Nº Processo: 00190021939201421 . Objeto: Contratação de curso de Pós-graduação stricto sensu em Direito e/ou Políticas Públicas para os servidores da Controladoria-Geral da União. Total de Itens Licitados: 00001. Fundamento Legal: Art. 25, Inciso II, da Lei nº 8.666 de 21/06/1993.. Justificativa: Por se tratar de serviço técnico previsto no art. 13 da Lei n.º 8.666/93 (curso aberto a terceiros). Declaração de Inexigibilidade em 27/01/2015. JEFFERSON DE FREITAS MARTINS. Coordenador-geral de Recursos Logísiticos - Substituto. Ratificação em 27/01/2015. LORENA FERRER POMPEU CAVALCANTI. Diretora de Gestão Interna - Substituta. Valor Global: R$ 67.484,64. CNPJ CONTRATADA : 00.059.857/0001-87 CENTRO DE ENSINO UNIFICADO DE BRASILIA CEUB.

(SIDEC - 27/01/2015) 170940-00001-2015NE800065

EXTRATO DE TERMO ADITIVO Nº 3/2014 - UASG 110176

Número do Contrato: 34/2011.
Nº Processo: 00190020752201168.
INEXIGIBILIDADE Nº 12/2011. Contratante: CONTROLADORIA-GERAL DA UNIAO -CNPJ Contratado: 09168704000142. Contratado : EMPRESA BRASIL DE COMUNICACAO S.A.- EBC. Objeto: Prorrogar o prazo de vigência do contrato Original por mais 12 (doze) meses, com início em 30 de dezembro de 2014, término em 29 de dezembro de 2015. Fundamento Legal: Lei nº 8666/93. Vigência: 30/12/2014 a 29/12/2015. Valor Total: R$100.000,00. Fonte: 100000000 - 2014NE800167. Data de Assinatura: 23/12/2014.

(SICON - 27/01/2015) 170940-00001-2015NE800865

SECRETARIA DE COMUNICAÇÃO SOCIAL

AVISO DE SUSPENSÃO
CONCORRÊNCIA Nº 1/2014-SECOM

A Comissão Permanente de Licitação no uso de suas atribuições e considerando a solicitação da Subcomissão Técnica, em virtude da complexidade dos recursos administrativos, e respectivas impugnações, interpostos quanto ao julgamento das propostas técnicas relativo à Concorrência nº 01/2014-SECOM, suspende, "sine die", o prazo de decisão dos respectivos recursos. O resultado do julgamento será publicado no Diário Oficial da União.

Brasília 27 de janeiro de 2015.
VESPER CRISTINA BANDERIA CARDELINO
Presidente da Comissão

EMPRESA BRASIL DE COMUNICAÇÃO S/A

EXTRATOS DE INSTRUMENTOS CONTRATUAIS

Espécie: Contrato de Aquisição de Mobiliário EBC/COORD-CM/Nº 0079/2014. Contratante: Empresa Brasil de Comunicação S/A - EBC. Contratada: Tecno2000 Indústria e Comércio Ltda, CNPJ n° 21.306.287/0001-52. Objeto: aquisição de mobiliário, visando atender às necessidades da EBC. Modalidade Licitatória: Pregão Eletrônico SRP n° 24/2013, realizado pelo Instituto Federal de Educação, Ciência e Tecnologia de Pernambuco. Do valor: R$ 875.233,40. Dos Recursos Orçamentários: Dados do Empenho: Programa de Trabalho: 24722202520B50001 (Fortalecimento do Sistema Público de Radiodifusão e Comunicação). Elemento de Despesa: 449052 (Equipamento e Material Permanente). Nota de Empenho: 2014NE003371. Emissão: 05/12/2014. Valor: R$ 875.233,40. Vigência: 30/12/2014 a 30/12/2015. Assinatura: 30/12/2014. Processo nº 2358/2014.

Espécie: Contrato de Licenciamento Nacional para TV Aberta EBC/DIJOR/CONTRATO Nº 1052/2014. Contratante: Empresa Brasil de Comunicação S/A-EBC. Contratada: Equipe Sport Promotion & Eventos Ltda, CNPJ: 13.425.378/0001-89. Objeto: licenciamento nacional para TV aberta, em caráter de exclusividade, e internacional, via TV Brasil Internacional, dos direitos de transmissão da Série C do Campeonato Brasileiro de Futebol, temporada 2015, e a prestação de serviços de produção plena para entrega do sinal, fixado em áudio e vídeo, dos jogos da temporada de 2015. Do Valor: R$ 9.991.618,67. Dados do Empenho: Programa de Trabalho: 24722202520B50001 (Fortalecimento do Sistema Público de Radiodifusão e Comunicação). Elemento de Despesa: 339039 (Outros Serviços de Terceiros - Pessoa Jurídica). Nota de Empenho: 2014NE003300. Emissão: 04/12/2014. Valor: R$ 5.003.618,67. Vigência: 24/12/2014 a 24/12/2015. Assinatura: 24/12/2014. Processo nº 3520/2014.

Espécie: Termo Aditivo nº 01 ao Contrato EBC/DIPRO/COORD-CD/Nº 1066/2013. Contratada: Gullane Entretenimento S.A. CNPJ: 01.378.559/0001-12. Contratante: Empresa Brasil de Comunicação S/A - EBC. Objeto: Prorrogar o prazo de vigência e alterar o cronograma físico financeiro previsto no item 5.2 da Cláusula Quinta do Contrato Original, sem ônus para a EBC, além de dispor sobre o cronograma atualizado de produção. Vigência: estabelecido como termo final o dia 26/03/2015. Assinatura: 26/12/2014. Processo: 2454/2013.

Espécie: Termo Aditivo nº 04 ao Contrato EBC/DIJUR/COORD-CD Nº 139/2010. Contratada: Companhia de Artes Mafuá. CNPJ: 06.915.919/0001-91. Contratante: Empresa Brasil de Comunicação S/A - EBC. Objeto: Prorrogar o prazo de vigência e alterar o valor do Contrato Original. Do Valor: R$ 78.884,00. Dos Recursos Orçamentários para Prorrogação. Programa de Trabalho: 24722202520B50001 (Fortalecimento do Sistema Público de Radiodifusão e Comunicação). Elemento de Despesa: 449039 (Investimento - Outros Serviços de Terceiros - Pessoa Jurídica). Nota de Empenho: 2014NE003356. Emissão: 05/12/2014. Valor: R$ 78.884,00. Vigência: 29/12/2014 a 29/12/2015. Assinatura: 26/12/2014. Processo: 2474/2010.

Espécie: Contrato de Prestação de Serviços EBC/DICOP/CONTRATO Nº 1053/2014. Contratante: Empresa Brasil de Comunicação S/A-EBC. Contratado: Marcelo Lopes da Costa, CNPJ n° 15.603.398/0001-28. Objeto: serviços de apresentação, produção e edição para a Rádio Nacional do Alto Solimões, na Cidade de Tabatinga/AM, exclusivamente por meio do profissional Marcelo Lopes da Costa. Modalidade de Contratação: Inexigibilidade. Fundamento Legal: Caput do artigo 25, da Lei nº 8.666/1993 e no inciso III do artigo 64, do Decreto nº 6.505/2008. Do Valor Total: R$ 60.000,00. Dados do Empenho: Programa de Trabalho: 24722202520B50001 (Fortalecimento do Sistema Público de Radiodifusão e Comunicação). Elemento de Despesa: 339039 (Outros Serviços de Terceiros - Pessoa Jurídica). Nota de Empenho: 2014NE003067. Emissão: 26/11/2014. Valor: R$ 60.000,00. Vigência: 31/12/2014 a 31/12/2015. Assinatura: 31/12/2014. Processo nº 2812/2014.

Espécie: Contrato de Licenciamento de Obra Audiovisual EBC/DICOP/Nº 2066/2014. Licenciante: Elo Audiovisual Serviços LTDA. CNPJ: 07.700.630/0001-18. Licenciada: Empresa Brasil de Comunicação S/A - EBC. Objeto: Licenciamento dos direitos de reprodução pública das obras audiovisuais nacionais, longa-metragem, para veiculação na grade de programação da TV Brasil e de suas emissoras afiliadas e conveniadas no território nacional, bem como TV Brasil Internacional e na Web TV, do gênero ficção, intituladas: "No meio da Rua", dirigida por Antônio Carlos da Fontoura, com 81', "O Sol do Meio Dia", dirigida por Eliane Caffé, com 106', "Garoto Cósmico", dirigida por Alê Abreu, com 75', "Valsa para Bruno Stein", dirigida por Paulo Nascimento, com 96', "Meu Mundo em Perigo", dirigida por José Eduardo Belmonte, com 92', "O Sal da Terra", dirigida por Eloi Pires Ferreira, com 90', "Em Teu Nome", dirigida por Paulo Nascimento, com 102', "Questão Moral", dirigida por Scheila Feital, com 81', "Curitiba Zero Grau", dirigida por Eloi Pires Ferreira, com 105', "Embargo", dirigida por Antônio Ferreira, com 83', "Centro de Gravidade", dirigida por Steven Richter, com 70', "Astro, Uma Fábula Urbana em um Rio de Janeiro Mágico", dirigida por Paula Trabulsi, com 85' e "Menos que nada", dirigida por Carlos Gerbase, com 105'. Modalidade de Contratação: Inexigibilidade. Fundamento Legal: caput do art. 25 da Lei nº 8.666/1993 c/c inciso II, do art. 64 do Decreto nº 6.505/2008. Do Valor: R$ 147.400,00. Dos Recursos Orçamentários. Programa de Trabalho: 24722202520B50001 (Fortalecimento do Sistema Público de Radiodifusão e Comunicação). Elemento de Despesa: 339039 (Outros Serviços de Terceiros - Pessoa Jurídica). Nota de Empenho: 2014NE003184. Emissão: 03/12/2014. Valor: R$ 147.400,00. Vigência: 15/12/2014 a 01/07/2018. Assinatura: 15/12/2014. Processo: 3425/2014.

Espécie: Contrato de Licenciamento de Obras Audiovisuais EBC/DICOP/Nº 2062/2014. Licenciante: Vitrine Filmes LTDA. - ME. CNPJ: 11.620.976/0001-83. Licenciada: Empresa Brasil de Comunicação S/A - EBC. Objeto: Licenciamento para veiculação na grade de programação TV Brasil e suas afiliadas e conveniadas no território nacional, na TV Brasil internacional e na Web TV, dos direitos de reprodução pública das seguintes obras audiovisuais: "No Lugar Errado", com 70', "Nove Crônicas para um Coração aos Berros", com 93', "Augustas", com 79', "Eles Voltam", com 105', "Esse Amor que nos Consome", com 80', "As Hiper Mulheres", com 80', "Eu não Faço a Menor Ideia do que Eu Tô Fazendo com a Minha Vida", com 78'; e do gênero documentário "Os Dias com Ele", com 107', "A Cidade é Uma Só", com 73', "Futuro do Pretérito: Tropicalismo Now!", com 76', "Um Lugar ao Sol", com 70', "2012 - Time for Change", com 85'. Modalidade de Contratação: Inexigibilidade. Fundamento Legal: ca-

PRESIDÊNCIA DA REPÚBLICA
CASA CIVIL
IMPRENSA NACIONAL

DILMA VANA ROUSSEFF
Presidenta da República

ALOIZIO MERCADANTE OLIVA
Ministro de Estado Chefe da Casa Civil

FERNANDO TOLENTINO DE SOUSA VIEIRA
Diretor-Geral da Imprensa Nacional

DIÁRIO OFICIAL DA UNIÃO
SEÇÃO 1
Publicação de atos normativos
SEÇÃO 2
Publicação de atos relativos a pessoal da Administração Pública Federal
SEÇÃO 3
Publicação de contratos, editais, avisos e ineditoriais

JORGE LUIZ ALENCAR GUERRA
Coordenador-Geral de Publicação e Divulgação

ALEXANDRE MIRANDA MACHADO
Coordenador de Editoração e Divulgação Eletrônica dos Jornais Oficiais

FRANCISCO DAS CHAGAS PINTO
Coordenador de Produção

A Imprensa Nacional não possui representantes autorizados para a comercialização de assinaturas impressas e eletrônicas

http://www.in.gov.br ouvidoria@in.gov.br
SIG, Quadra 6, Lote 800, CEP 70610-460, Brasília - DF
CNPJ: 04196645/0001-00
Fone: 0800 725 6787

COMERCIALIZAÇÃO PROIBIDA

put do art. 25 da Lei nº 8.666/1993 c/c inciso II, do art. 64 do Decreto nº 6.505/2008. Do Valor: R$ 147.000,00. Dos Recursos Orçamentários. Programa de Trabalho: 24722202520B50001 (Fortalecimento do Sistema Público de Radiodifusão e Comunicação). Elemento de Despesa: 339039 (Outros Serviços de Terceiros - Pessoa Jurídica). Nota de Empenho: 2014NE003324. Emissão: 05/12/2014. Valor: R$ 147.000,00. Vigência: 15/12/2014 a 01/07/2018. Assinatura: 15/12/2014. Processo: 3346/2014.

Espécie: Contrato de Licenciamento de Obra Audiovisual EBC/DICOP/Nº 2063/2014. Licenciante: Vitrine Filmes LTDA-ME. CNPJ: 11.620.976/0001-83. Licenciada: Empresa Brasil de Comunicação S/A - EBC. Objeto: Licenciamento para veiculação na grade de programação TV Brasil e suas afiliadas e conveniadas no território nacional, na TV Brasil Internacional e na Web TV, dos direitos de reprodução pública da obra audiovisual "Avanti Popolo", gênero ficção, formato longa-metragem, com 72'. Modalidade de Contratação: Inexigibilidade. Fundamento Legal: caput do art. 25 da Lei nº 8.666/1993 c/c inciso II, do art. 64 do Decreto nº 6.505/2008. Do Valor: R$ 13.000,00. Dos Recursos Orçamentários. Programa de Trabalho: 24722202520B50001 (Fortalecimento do Sistema Público de Radiodifusão e Comunicação). Elemento de Despesa: 339039 (Outros Serviços de Terceiros - Pessoa Jurídica). Nota de Empenho: 2014NE003329. Emissão: 05/12/2014. Valor: R$ 13.000,00. Vigência: 15/12/2014 a 15/12/2018. Assinatura: 15/12/2014. Processo: 3347/2014.

Espécie: Contrato de Prestação de Serviços EBC/DIPRO/CONTRATO Nº 1060/2014. Contratante: Empresa Brasil de Comunicação S/A. - EBC. Contratada: Roberto Werneck Produções Cinematográficas Ltda. CNPJ: 30.022.073/0001-45. Objeto: Prestação de serviços de produção da Temporada 2014/2015 da série de programas audiovisuais "Expedições". Modalidade de Contratação: Inexigibilidade de Licitação. Fundamento Legal: caput do art. 25 da Lei nº 8.666/1993 c/c o inciso I do art. 64 do Decreto nº 6.505/2008. Do Valor: R$ 2.362.358,53. Dos Recursos Orçamentários. Programa de Trabalho: 24.722.2025.20B50001 (Fortalecimento do Sistema Público de Radiodifusão e Comunicação-Nacional). Elemento de Despesa: 449039 (Investimento - Serviços de Terceiros/Pessoa Jurídica). Nota de Empenho: 2014NE003283. Emissão: 04/12/2014. Valor: R$ 2.362.358,53. Vigência: 31/12/2014 a 31/12/2015. Assinatura: 31/12/2014. Processo: 3590/2014.

SECRETARIA DE ASSUNTOS ESTRATÉGICOS

FUNDAÇÃO INSTITUTO DE PESQUISA ECONÔMICA APLICADA

COORDENAÇÃO-GERAL DE SERVIÇOS COORPORATIVOS E APOIO À PESQUISA

EDITAL DE CHAMADA PÚBLICA IPEA/PNPD Nº 4/2015 SELEÇÃO DE CANDIDATOS PARA CONCESSÃO DE BOLSAS

O INSTITUTO DE PESQUISA ECONÔMICA APLICADA - IPEA CONVIDA os interessados a apresentarem propostas, nos termos estabelecidos na Chamada Pública IPEA/PNPD nº 004/2015-Subprograma de Pesquisa para o Desenvolvimento Nacional. OBJETO: Selecionar interessados, para concessão de bolsa pesquisa para atuar no Projeto: "Biblioteca do Século XXI". PRAZOS: LANÇAMENTO DA CHAMADA PÚBLICA: 28/01/2015; DATA FINAL PARA O ENVIO: 07/02/2015 DIVULGAÇÃO DOS RESULTADOS: A partir de 17/02/2015. A presente Chamada encontra-se disponível no site do IPEA (www.ipea.gov.br) e no endereço SBS. Q. 01 Bloco J, Ed. BNDES 5º andar, sala 516, Brasília - DF.

BERNARDO FIGUEIREDO SILVA
Coordenador-Geral

EDITAL DE CHAMADA PÚBLICA IPEA/PNPD Nº 5/2015 SELEÇÃO DE CANDIDATOS PARA CONCESSÃO DE BOLSAS

O INSTITUTO DE PESQUISA ECONÔMICA APLICADA - IPEA CONVIDA os interessados a apresentarem propostas, nos termos estabelecidos na Chamada Pública IPEA/PNPD nº 005/2015-Subprograma de Pesquisa para o Desenvolvimento Nacional. OBJETO: Selecionar interessados, para concessão de bolsa pesquisa para atuar no Projeto: "Acompanhamento e análise da conjuntura econômica brasileira". PRAZOS: LANÇAMENTO DA CHAMADA PÚBLICA: 28/01/2015; DATA FINAL PARA O ENVIO: 07/02/2015 DIVULGAÇÃO DOS RESULTADOS: A partir de 17/02/2015. A presente Chamada encontra-se disponível no site do IPEA (www.ipea.gov.br) e no endereço SBS. Q. 01 Bloco J, Ed. BNDES 5º andar, sala 516, Brasília - DF.

BERNARDO FIGUEIREDO SILVA
Coordenador-Geral

RESULTADO DA CHAMADA PÚBLICA IPEA/PNPD Nº 153/2014

O INSTITUTO DE PESQUISA ECONÔMICA APLICADA - IPEA, torna público o resultado final com os candidatos selecionados para concessão de bolsa pesquisa com prazo previsto de 06 (seis) meses, conforme item 6 do Regulamento da Chamada Pública IPEA/PNPD Nº 153/2014 - Projeto: "Condicionantes institucionais ao investimento em infraestrutura", no âmbito do Subprograma de Pesquisa para o Desenvolvimento Nacional - PNPD do Programa de Mobilização da Competência Nacional para Estudos sobre o Desenvolvimento - PROMOB. A implementação da bolsa ficará condicionado à aceitação dos candidatos e apresentação dos documentos necessários.

Nome do candidato	Modalidade de Bolsa /Colocação
Arilson Favareto	Doutor II - 1º Lugar
Ariadne de Oliveira Santiago	Assistente de Pesquisa I (graduado) - 1º Lugar

ANTONIO LASSANCE
Diretor
Substituto

DIRETORIA DE ESTUDOS E POLÍTICAS MACROECONÔMICAS

EXTRATO DE CONTRATO Nº 1/2015 - UASG 113602

Nº Processo: 03011000054201448.
DISPENSA Nº 1/2015. Contratante: INSTITUTO DE PESQUISA ECONOMICA -APLICADA. CNPJ Contratado: 60444437000146. Contratado : LIGHT SERVICOS DE ELETRICIDADE S AObjeto: Fornecimento de energia elétrica pela ioncessionária ao IPEA para desenvolvimento da atividade de prestação de serviço público federal. Fundamento Legal: Lei 8666/93 . Vigência: 01/01/2015 a 31/12/2015. Valor Total: R$296.375,32. Fonte: 100000000 - 2015NE800001. Data de Assinatura: 14/11/2014.

(SICON - 27/01/2015) 113601-11302-2014NE800017

SECRETARIA DE DIREITOS HUMANOS

EDITAL Nº 2, DE 15 DE JANEIRO DE 2015 RETIFICAÇÃO EDITAL DE CONVOCAÇÃO Nº 2

O PRESIDENTE DO CONSELHO NACIONAL DOS DIREITOS DA PESSOA COM DEFICIÊNCIA - CONADE, por deliberação do referido Conselho e no uso das atribuições que lhe confere o inciso IV do art. 30 de seu Regimento Interno, torna pública a alteração do prazo definidos pelo itens 10, 11 e 14 do Edital de Convocação nº 2, de 10 de novembro de 2014, publicado no DOU de 1º/12/14, Seção 3, pág. 4, fixando-se a nova data para eleição dos Conselhos Estaduais e Municipais habilitados para a nova composição do CONADE, apresentar nome, currículo e documentos pessoais dos titulares e suplentes para a nova composição do CONADE e alteração no critério de empate.

1.Onde se lê: " Os Conselhos Estaduais e Municipais de Direitos da Pessoa com Deficiência habilitados participarão virtualmente da eleição através de procedimento eletrônico e voto online, disponível no portal da SNPD/SDH/PR (www.pessoacomdeficiencia.gov.br), no dia 11 de fevereiro de 2015, das 8 às 17 horas. A comissão eleitoral se reunirá no prédio da Secretaria de Direitos Humanos para receber os votos até às 17 horas, iniciando logo após o processo de apuração e declaração do resultado final." Leia-se "Os Conselhos Estaduais e Municipais de Direitos da Pessoa com Deficiência habilitados participarão virtualmente da eleição através de procedimento eletrônico e voto online, disponível no portal da SNPD/SDH/PR (www.pessoacomdeficiencia.gov.br), no dia 23 de fevereiro de 2015, das 8 às 17 horas."

2 Onde se lê: ". Os Conselhos deverão apresentar até o dia 11 de fevereiro de 2015 o nome, currículo e documentos pessoais (CPF e RG) dos titulares e suplentes para a nova composição do Conselho, caso eleitos." Leia-se

" Os Conselhos deverão apresentar até o dia 23 de fevereiro de 2015 o nome, currículo e documentos pessoais (CPF e RG) dos titulares e suplentes para a nova composição do Conselho, caso eleitos."

3.Onde se lê: " Em casos de empate, será realizada segunda votação, em que concorrerão apenas os Conselhos Estaduais e Municipais de Direitos da Pessoa com Deficiência que estiverem empatados e, se mesmo assim persistir a situação de empate, será usado como critério a antiguidade, comprovada mediante ato de criação do Conselho." Leia-se " Em casos de empate, será usada como critério a antiguidade, comprovada mediante ato de criação dos Conselho."

ANTONIO JOSE DO NASCIMENTO FERREIRA

EDITAL Nº 3, DE 15 DE JANEIRO DE 2015

O PRESIDENTE DO CONSELHO NACIONAL DOS DIREITOS DA PESSOA COM DEFICIÊNCIA - CONADE, por deliberação do referido Conselho e no uso das atribuições que lhe confere o inciso IV do art. 30 de seu Regimento Interno , torna pública a alteração dos prazos definidos pelo item 12 do Edital de Convocação N.º 01, de 10 de novembro de 2014, publicado no DOU de 1º/12/14, Seção 3, pág. 3, fixando-se a nova data para eleição da Organização Nacional habilitada para a nova composição do CONADE.

1.Onde se lê: " As Organizações Nacionais habilitadas participarão da eleição, que será realizada em Assembleia a ser realizada no dia 10 de fevereiro de 2015, às 14 horas, nas dependências da Secretaria de Direitos Humanos da Presidência da República. A Organização Nacional que não comparecer no dia e hora da eleição será automaticamente desclassificada." Leia-se "As Organizações Nacionais habilitadas participarão da eleição, que será realizada em Assembleia a ser realizada no dia 23 de fevereiro de 2015, às 14 horas, nas dependências da Secretaria de Direitos Humanos da Presidência da República.

ANTONIO JOSE DO NASCIMENTO FERREIRA

EDITAL Nº 4, DE 15 DE JANEIRO DE 2015

O PRESIDENTE DO CONSELHO NACIONAL DOS DIREITOS DA PESSOA COM DEFICIÊNCIA - CONADE, por deliberação do referido Conselho e no uso das atribuições que lhe confere o inciso IV do art. 30 de seu Regimento Interno , torna pública a alteração dos prazos definidos pelo item 04 do Edital Nº 03, de 04 de dezembro de 2014, publicado no DOU de 3/12/14, Seção 3, pág. 3, fixando-se a nova data para Organização Nacional habilitada apresentar nome, currículo e documentos pessoais dos titulares e suplentes para a nova composição do CONADE.

1.Onde se lê: "As Organizações Nacionais habilitadas deverão apresentar até o dia 10 de fevereiro de 2015 o nome, currículo e documentos pessoais (CPF e RG) dos titulares e suplentes para a nova composição do Conselho, caso eleitos." Leia-se "As Organizações Nacionais habilitadas deverão apresentar até o dia 23 de fevereiro de 2015 o nome, currículo e documentos pessoais (CPF e RG) dos titulares e suplentes para a nova composição do Conselho, caso eleitos."

ANTONIO JOSE DO NASCIMENTO FERREIRA

SECRETARIA DE PORTOS

EXTRATO DE INEXIGIBILIDADE DE LICITAÇÃO Nº 2/2015 - UASG 110680

Nº Processo: 00045000083201513 . Objeto: Evento de Capacitação de 02 Servidores Públicos Federais da Secretaria de Portos da Presidência da Republica, no III Curso de SIAFI Operacional - Execução Orçamentária e Financeira no SIAFI. Total de Itens Licitados: 00001. Fundamento Legal: Art. 25º, Caput da Lei nº 8.666 de 21/06/1993.. Justificativa: Afim de atender às necessidades de atualização e aperfeiçoamento dos servidores no acompanhamento e gestão das atividades Declaração de Inexigibilidade em 27/01/2015. REYNALDO ABEN ATHAR DE SOUSA. Coordenador Geral Administração Interna. Ratificação em 27/01/2015. HERBERT MARCUSE MEGEREDO LEAL. Diretor do Departamento de Gestão Corporativa. Valor Global: R$ 3.960,00. CNPJ CONTRATADA : 00.398.099/0001-21 ASSOCIACAO BRASILEIRA DE ORCAMENTO PUBLICO.

(SIDEC - 27/01/2015) 110680-00001-2014NE800015

EXTRATO DE TERMO ADITIVO

PROCESSO: 50300.002744/2013-85. ESPÉCIE: Quinto Termo Aditivo. INSTRUMENTO: Contrato PRES/041.97. CONCEDENTE: Secretaria de Portos da Presidência da República - SEP/PR, CNPJ/MF nº 08.855.874/0001-32. INTERVENIENTES: Agência Nacional de Transportes Aquaviários - ANTAQ, CNPJ/MF n.º 04.903.587/0001-08, e Companhia Docas do Estado de São Paulo - CODESP, CNPJ/MF sob o n° 44.837.524/0001-07. ARENDATÁRIA: ADM DO BRASIL LTDA. - ADM, CNPJ/MF n.º 03.798.096/0001-73. OBJETO: retificação, ratificação, sub-rogação e prorrogação do Contrato PRES/041.97, de 22 de agosto de 1997, o qual rege o arrendamento para a exploração de área sob administração da CODESP de 50.632,92 (cinquenta mil, seiscentos e trinta e dois vírgula noventa e dois metros quadrados), localizada na Ponta da Praia, na Margem Direita do Porto de Santos, abrangendo os Armazéns 39, XLI e XLIII, áreas adjacentes, área da atual Moega 2, Plataforma 3, Tulhas de expedição rodoferroviária do Armazém 39, e área entre o galpão de manutenção e vestiário, conforme indicações e delimitações apresentadas no desenho nº 1-VII-11331-revisão 5 - ANEXO I, Planta de Localização da Área Arrendada, envolvendo investimentos da arrendatária necessários à construção, implantação e operação na referida área de instalações portuárias para movimentação e armazenagem de granel vegetal e/ou de origem vegetal. DATA DA ASSINATURA: 22/01/2015.

COMPANHIA DAS DOCAS DO ESTADO DA BAHIA

EXTRATO DE CONTRATO

Espécie: Contrato nº 001/2015. Contratante: CODEBA. Contratado: Samix do Nordeste Serviços Especializados Ltda EPP. Objeto: Serviços de locação e manutenção de sanitários químicos portáteis no Porto Organizado de Aratu, localizado no município de Candeias/BA. Do prazo e da vigência: 12 meses. Preço: R$31.500,00. Data de Assinatura:26 /01/15. Signatários: José Muniz Rebouças e Renato Neves da Rocha Filho.(Diretores da CODEBA). Jaildes Brito dos Santos e Tatiana Gonçalves de Oliveira (Sócias da Contratada).

COMPANHIA DOCAS DO ESTADO DE SÃO PAULO

EXTRATO DE TERMO ADITIVO

Processo: 3315/12-70 - Inexigibilidade de Licitação. Espécie: Terceiro Aditamento, datado de 17/12/2014, ao Contrato DP/46A.2011, de 21/12/2011, celebrado entre a Companhia Docas do Estado de São Paulo - CODESP e a EMPRESA BRASIL DE COMUNICAÇÃO

EXTRA OFICIAL DE ASSINATURA DA IMPRENSA NACIONAL

S.A. - EBC, objetivando a distribuição de publicidade legal impressa e/ou eletrônica de interesse da CODESP. Objeto do Termo: Prorrogar seu prazo contratual por mais 12 (doze) meses, no valor global de R$ 1.500.000,00 (um milhão e quinhentos mil reais), mantendo-se inalteradas todas as demais cláusulas contratuais. Fundamentação: art. 57, inciso II, da Lei nº 8.666/93, e autorização da Diretoria-Executiva, nos termos do deliberado em sua 1671ª Reunião (ordinária), de 02/10/2014. Signatários: Sr. Angelino Caputo e Oliveira - Diretor-Presidente da CODESP, Sr. Sylvio Rômulo Guimarães de Andrade Junior - Diretor da Vice-Presidência de Gestão de Relacionamento da Contratada, e Sra. Maria Helena Lopes Campos Sales - Coordenadora de Gestão de Contratos de Receita da Contratada.

COMPANHIA DOCAS DO PARÁ

EDITAL DE CONVOCAÇÃO

O Diretor Presidente da Companhia Docas do Pará - CDP, no uso de suas atribuições legais e com fundamento no artigo 37, inciso II da Constituição Federal Brasileira de 1988, e conforme o disposto no Edital nº. 02/2012/CDP, publicado no DOU de 10/09/2012, seção 3, e suas retificações, torna pública a convocação de candidatos aprovados em concurso público, para a realização de exames pré admissionais e preenchimento de vagas do quadro de pessoal efetivo de nível médio de Guarda Portuário da CDP.

1. Convocação, por cargo, em ordem de classificação no concurso, com as seguintes informações: número de inscrição, nome do candidato e colocação final no concurso, como se segue:

NÍVEL MÉDIO - Cargo: 1 - Guarda Portuário Masculino - Vila do Conde/Barcarena - 001866, Walber Raimundo Mota da Cruz, 7, / 002025, Fábio Lisboa da Silva, 8, / 002027, Carlos Afonso Guimarães de Aquino, 9, / 002053, Warney de Paula Silva Cardins, 10, / 002013, Lucian Rogério Souza Miranda, 11, / 001595, Rodrigo da Mota Barbosa, 12 - Cargo: 02 - Guarda Portuário - Feminino - Vila do Conde/Barcarena - 000691, Lidiane Fonseca Alves da Silva, 3, / 000771, Mônica Gorayeb Teixeira, 4.

Os Candidatos convocados deverão comparecer na Gerência de Recursos Humanos, 2º andar, prédio Sede, situado a Avenida Presidente Vargas, n° 41, no horário de 08:00h às 12:00h e das 13:00h às 16:00h.

Belém, 27 de janeiro de 2015.
JORGE ERNESTO SANCHEZ RUIZ

COMPANHIA DOCAS DO RIO GRANDE DO NORTE

AVISO DE LICITAÇÃO
PREGÃO ELETRÔNICO Nº 26/2014
Repetição

PROCESSO Nº 0952/2014

A Companhia Docas do Rio Grande do Norte torna público que realizará Pregão Eletrônico objetivando a contratação de empresa especializada na prestação de serviços de telefonia móvel - pessoal SMP, através do sistema Licitações-e do Banco do Brasil S.A. O Edital estará disponível nos sites www.licitacoes-e.com.br e www.codern.com.br. Recebimento de propostas a partir de 29/01/2015 após 1hs00min. Abertura e Disputa às 11hs00min dos dias 10/02/2015 e 11/02/2015, respectivamente, todos pelo horários de Brasília/DF. Informações adicionais (84)4005-5316 e cpl@codern.com.br. Assinado em 26/01/2015.

ANNA CLÁUDIA OLIVEIRA K. TAVARES
Pregoeira

SECRETARIA DE AVIAÇÃO CIVIL
AGÊNCIA NACIONAL DE AVIAÇÃO CIVIL

EXTRATO DE TERMO ADITIVO Nº 2/2015 - UASG 113214

Número do Contrato: 7/2013.
Nº Processo: 00058077708201235.
PREGÃO SISPP Nº 37/2012. Contratante: AGENCIA NACIONAL DE AVIACAO CIVIL-- ANAC. CNPJ Contratado: 79283065000303. Contratado : ORBENK ADMINISTRACAO E SERVICOS -LTDA.. Objeto: Prorrogação, por mais 12 meses, do prazo de vigência do contrato n¨ 07/ANAC/2013, contados a partir de 14 de janeiro de 2015, cujo objeto consiste na prestação de serviços de limpeza, conservação e higiene predial, com fornecimento de material, máquinas e equipamentos necessários à execução dos serviços, nas dependências do Escritório de Aviação Civil em Curitiba-PR. Fundamento Legal: Inciso II, do Art. 57 e no Art. 65, ÷ 8¨ da Lei 8.666/1993. Vigência: 14/01/2015 a 13/01/2016. Valor Total: R$73.439,64. Fonte: 250120069 - 2015NE800001. Data de Assinatura: 12/01/2015.

(SICON - 27/01/2015) 113214-20214-2015NE800001

AVISO DE AUDIÊNCIA PÚBLICA Nº 1/2015

A DIRETORIA DA AGÊNCIA NACIONAL DE AVIAÇÃO CIVIL - ANAC, no exercício das competências que lhe foram outorgadas pelos arts. 8º, inciso XLVI, e 11, inciso V, da Lei Nº 11.182, de 27 de setembro de 2005, tendo em vista o disposto no art. 32 da Lei Nº 9.784, de 29 de janeiro de 1999, e na Instrução Normativa Nº 18, de 17 de fevereiro de 2009, e considerando o que consta do processo Nº 00066.051544/2014-89, deliberado e aprovado na Reunião Deliberativa da Diretoria realizada em 20 de janeiro de 2015, resolve:

Submeter a audiência pública propostas de edição de emendas ao Regulamento Brasileiro da Aviação Civil Nº 21 (RBAC Nº 21), intitulado "Certificação de Produto Aeronáutico", e ao Regulamento Brasileiro da Aviação Civil Nº 45 (RBAC Nº 45), intitulado "Marcas de Identificação, de Nacionalidade e de Matrícula", cujos textos poderão ser acessados no sítio eletrônico desta Agência na rede mundial de computadores - endereço: www.anac.gov.br/transparencia/audienciaspublicas.asp.

As contribuições deverão ser encaminhadas à Gerência Técnica de Processo Normativo - GTPN da Superintendência de Aeronavegabilidade - SAR - endereço eletrônico normas.aeronaves@anac.gov.br - por meio de formulário próprio disponível no sítio acima indicado até as 18 horas do dia 27 de fevereiro de 2015.

MARCELO PACHECO DOS GUARANYS
Diretor-Presidente

AVISO DE LICITAÇÃO
PREGÃO Nº 3/2015 - UASG 113214

Nº Processo: 0006800671201440 . Objeto: Pregão Eletrônico - Serviço de copeiragem com fornecimento de café e demais bebidas quentes por meio de máquinas automáticas, compreendendo além do maquinário, todos os equipamentos e produtos necessários a execução do serviço nas dependências da Agência Nacional de Aviação Civil (ANAC), em Porto Alegre/RS. Total de Itens Licitados: 00001. Edital: 28/01/2015 de 08h00 às 12h00 e de 13h às 17h59. Endereço: Scs Q. 09, Lote C, Torre a - Ed. Parque Cidade Corporate Setor Comércial Sul - BRASILIA - DF. Entrega das Propostas: a partir de 28/01/2015 às 08h00 no site www.comprasnet.gov.br.. Abertura das Propostas: 09/02/2015 às 10h00 site www.comprasnet.gov.br.

ADERSON DE LIMA CALAZANS
Pregoeiro

(SIDEC - 27/01/2015) 113214-20214-2015NE800001

UNIDADE REGIONAL SÃO PAULO

EXTRATO DE CONTRATO Nº 1/2015 - UASG 113217

Nº Processo: 00066054315201416.
DISPENSA Nº 3/2015. Contratante: AGENCIA NACIONAL DE AVIACAO CIVIL-- ANAC. CNPJ Contratado: 61695227000193. Contratado : ELETROPAULO METROPOLITANA -ELETRICIDADE DE SAO PAULO S.A. Objeto: Fornecimento de energia elétrica para atendimento das necessidades das instalações da Representação Regional da ANAC em São Paulo, no endereço: Rua Renascença, 112, Edifício Congonhas Office, Vila Congonhas, São Paulo/SP. Fundamento Legal: Artigo 24, inciso XXII, da Lei 8.666/93. Vigência: a partir de 22/02/2015, com data final indeterminada, conforme Orientação Normativa AGU Nº 36, de 13/12/2011. Valor Total: R$182.110,50. Fonte: 250120069 - 2015NE800026. Data de Assinatura: 23/01/2015.

(SICON - 27/01/2015) 113214-20214-2015NE800001

EMPRESA BRASILEIRA DE INFRAESTRUTURA AEROPORTUÁRIA
DIRETORIA DE ADMINISTRAÇÃO
SUPERINTENDÊNCIA DE CONTRATOS E CONVÊNIOS
GERÊNCIA DE PAGAMENTOS E FISCALIZAÇÃO DOCUMENTAL DE CONTRATOS E CONVÊNIOS

EXTRATO DE CONTRATO

TERMO DE CONTRATO Nº 0090-SB/2014/0001
Contratante: Infraero - Sede, CNPJ 00.352.294/0001-10. Contratada: Banco Santander (Brasil) S.A, CNPJ Nº 90.400.888/0001-42. Objeto: prestação de serviços de pagamento de compromissos assumidos junto a fornecedores/prestadores de serviços. Vlr global: R$ 355.710,67. Mod. Lic: PGE Nº 094/DFLC/SEDE/2014. Rec: Cód.: 001.31105044-9.20123-0. Vig.: 12 meses a partir da OS.

SUPERINTENDÊNCIA DE LICITAÇÕES E COMPRAS
GERÊNCIA DE LICITAÇÕES DE INVESTIMENTOS E COMPRAS
COORDENAÇÃO DE COMPRAS E REGISTRO DE PREÇOS

AVISO DE LICITAÇÃO
PREGÃO ELETRÔNICO Nº 114/DFLC/SEDE/2014

Objeto resumido: Fornecimento de peças de uniformes e complementos, padrão Infraero, pelo Sistema de Registro de Preços. Abertura: 09h, 09/02/2015, no site www.licitacoes-e.com.br. Edital: www.infraero.gov.br no ícone Licitações. Informações: licitasede@infraero.gov.br, (61) 3312-1375 ou fax (61) 3312-3214.

ANDREIA E SILVA HEIDMANN
Coordenadora

DIRETORIA EXECUTIVA
SUPERINTENDÊNCIA REGIONAL DE SÃO PAULO
GERÊNCIA COMERCIAL E LOGÍSTICA DE CARGA
COORDENAÇÃO DE CONTRATOS COMERCIAIS

EXTRATO DE DISTRATO

Termo de Distrato n.º 007/14(IV)/0033; Concedente: Empresa Brasileira de Infraestrutura Aeroportuária - INFRAERO; Dependência: Aeroporto Campo de Marte - SBMT; CNPJ/MF Nº 00.352.294/0033-06; Representante Legal: Suzana Silvério - Superintendente; Concessionário: PAULICÓPTER CIA. PAULISTA DE HELICÓPTEROS LTDA. - CNPJ/MF: 50.395.037/0001-34 - Representante Legal: Antonio João Abdalla Filho - Sócio; Objeto: De comum acordo resolvem DISTRATAR o Contrato n.º 02.2011.033.0004, a partir de 10/03/2015; Data de assinatura: 27/01/2015.

SUPERINTENDÊNCIA REGIONAL DO CENTRO-LESTE
AEROPORTO INTERNACIONAL DE SALVADOR DEPUTADO LUÍS EDUARDO MAGALHÃES

EXTRATO DE CONTRATO

Extrato do Contrato de Concessão de Uso de Área Nº 02.2015.015.0004. Concedente: INFRAERO. Rep. legal: Sr. José Cassiano F. Filho - Superintendente do Aeroporto. Concessionário: PIERINA COMÉRCIO DE JÓIAS LTDA-ME. Representantes: Sr. Gerson Massa Viana Filho - Sócio. Objeto: Concessão de uso de área, identificada no mix comercial como unidade n°13, medindo 63m², localizada no 1° piso, terminal de passageiros, área pública do Aeroporto Internacional de Salvador - Deputado Luís Eduardo Magalhães, destinada à exploração da atividade comercial de joalheria. Vigência: 20/01/2015 a 19/01/2020. Valor Global: R$ 612.000,00. Data da Ass.: 20/01/2015. Fund. Legal: Art. 31, §13 e Art. 32, III do RLCI, Lei 10.520/2002, Lei 8666/93 - (PP Nº 076/ADCE/SBSV/2014).

AVISO DE LICITAÇÃO
PREGÃO PRESENCIAL Nº 5/ADCE/SBSV/2015

Objeto Resumido: Concessão de uso de área destinada à exploração da atividade comercial de turismo particular no Aeroporto Internacional de Salvador. Edital: www.infraero.gov.br no ícone Licitações. Abertura: 11/02/2015 às 09:00h (Horário Local). Informações: licitasv@infraero.gov.br; (71) 3204-1764/1239.

RENAN MONTEIRO PESSOA DOS SANTOS
Coordenador de Licitações

SUPERINTENDÊNCIA REGIONAL DO NORDESTE
AEROPORTO INTERNACIONAL DO RECIFE/GUARARAPES - GILBERTO FREYRE

EXTRATOS DE CONTRATOS

TC 02.2015.010.0006. Concessionário: Futura Fortaleza Eireli - EPP. CNPJ: 11.886.313/0001-05. Objeto Resumido: Concessão de uso de área no Aeroporto de Fortaleza destinada à exploração comercial de ótica. Valor global: R$ 288.000,00. Processo: PG Nº 318/ADNE/SBFZ/COM/2014. Vigência: 01/02/2015 a 31/01/2019.

TC 02.2014.010.0049. Concessionário: GR S/A. CNPJ: 02.905.110/0001-28. Objeto Resumido: Concessão de uso de área no Aeroporto de Fortaleza destinada à exploração comercial de cafeteria e de depósito comercial. Valor global: R$ 1.590.000,00. Processo: PG Nº 209/ADNE/SBFZ/COM/2014. Vigência: 01/12/2014 a 30/11/2019.

TC 02.2014.010.0050. Concessionário: MFT Empreendimentos Alimentícios Eireli - ME. CNPJ: 19.859.870/0001-49. Objeto Resumido: Concessão de uso de área no Aeroporto de Fortaleza destinada à exploração comercial de cafeteria. Valor global: R$ 3.006.000,00. Processo: PG Nº 209/ADNE/SBFZ/COM/2014. Vigência: 01/12/2014 a 30/11/2019.

AVISOS DE LICITAÇÃO
PREGÃO Nº 8/ADNE/SBTE/2015

Processo: Pregão Nº 008/ADNE/SBTE/2015. Objeto resumido: Concessão de uso da área destinada à exploração de serviço de transporte aeromédico no Aeroporto de Teresina/PI. Edital: www.infraero.gov.br no ícone Licitações. Abertura: 09/02/2015, às 10h. Informações: srne-licitacoes@infraero.gov.br; (81) 3322-4780/4349.

PREGÃO Nº 20/ADNE/SBTE/2015

Processo: Pregão Nº 020/ADNE/SBTE/2015. Objeto resumido: Concessão de uso da área destinada única e exclusivamente à exploração comercial de cafeteria no Aeroporto de Teresina/PI. Edital: www.infraero.gov.br no ícone Licitações. Abertura: 10/02/2015, às 10h. Informações: srne-licitacoes@infraero.gov.br; (81) 3322-4780/4349.

PREGÃO Nº 22/ADNE/SBTE/2015

Processo: Pregão Nº 022/ADNE/SBTE/2015. Objeto resumido: Concessão de uso da área destinada única e exclusivamente à exploração comercial de pedras preciosas no Aeroporto de Teresina/PI. Edital: www.infraero.gov.br no ícone Licitações. Abertura: 09/02/2015, às 14h. Informações: srne-licitacoes@infraero.gov.br; (81) 3322-4780/4349.

RENATO NUNES ANDRADE
Coordenador de Licitações
em exercício

COMERCIALIZAÇÃO PROIBIDA POR TERCEIROS

SUPERINTENDÊNCIA REGIONAL DO NOROESTE
AEROPORTO INTERNACIONAL DE MANAUS
EDUARDO GOMES

EXTRATO DE INEXIGIBILIDADE DE LICITAÇÃO

IL Nº 020/ADNR/SBTT/2014. Objeto: Concessão de uso de área destinada a Lazer/Sede Recreativa no Aeroporto de Tabatinga/AM. Contratada: Associação dos Servidores da Infraero de Tabatinga, CNPJ Nº 34.546.424/0001-78. Ratificação: 27/01/2015, por Rubem Ferreira Lima, SRNR. Fundamento: Art. 25, caput, da Lei Nº 8.666/93.

EXTRATO DE TERMO ADITIVO

Extrato de TA n.º 0002-SM/2015/0029 (11º Aditamento ao TC n° 0043-SM/2009/0029). Contratante: INFRAERO. Rep. Legal: Jailson Mendes de Araújo, Sup. do Aeroporto Internacional de Rio Branco. Dep.: Aeroporto Internacional de Rio Branco. CNPJ: 00.352.294/0029-11. Contratada: JURUÁ SERVIÇOS TÉCNICOS LTDA. CNPJ/MF: 01.153.381/0001-01. Rep. Legal: Antônio Corrêa Villela Filho, sócio. Objeto: Prorrogação do prazo contratual por mais 60 dias com início em 14/01/15 e térm. em 14/03/15 e Alteração Contratual. Valor Global: R$ 6.921.729,99. Cód. Orçam.: 029/311.05.028-9/20.132-1, 029/311.05.030-3/20.132-1 e 029/311.05.029-0/20.132-1 . Fund. Legal: Art. 57, inc. II, §4º e Art. 58, inc. I, da Lei 8.666/93, c/c o Art. 111, inc. II, §4º e Art. 112, inc. I, do RLCI. Assinatura: 13/01/2015.

SUPERINTENDÊNCIA REGIONAL DO SUDESTE
AEROPORTO INTERNACIONAL DE CONFINS
TANCREDO NEVES

EXTRATOS DE CONTRATOS

TC Nº 0043-SL/2014/0037. Contratante: Infraero, CNPJ 00.352.294/0037-21. Rep. Leg.: Superint. Aeroporto: Luiz A. R. Enéas. Contratada: Perphil Serviços Especiais Eireli, CNPJ 04.712.320/0001-25. Rep. Leg.: Ingrid Danielle Timo. Objeto: Limpeza e conservação do Aeroporto de Uberaba/MG - Mário de Almeida Franco. Valor Global: R$ 478.899,97. Mod. Lic.: Pregão Eletrônico 060/ADSE/SBUR/2014. Fund. Leg.: RLCI, Lei 10.520/02, Decreto 5.450/05, Lei 12.846/13 e Lei 8.666/93. Fonte Rec.: 037/311.05.001-8/20.117-2. Vigência: 12 (doze) meses a contar da data da emissão da ordem de serviço. Ass.: 26/01/2015.

TC Nº 0046-SL/2014/0023. Contratante: Infraero, CNPJ 00.352.294/0023-26. Rep. Leg.: Superint. Aeroporto: Autemar Lopes de Souza. Contratada: Ativa Terceirização de Mão de Obra Ltda - ME, CNPJ 02.201.230/0001-44. Rep. Leg.: Franklin Queiroz Bringhenti. Objeto: Limpeza e conservação do Aeroporto de Vitória/ES - Eurico de Aguiar Salles. Valor Global: R$ 1.797.598,94. Mod. Lic.: Pregão Eletrônico 059/ADSE/SBVT/2014. Fund. Leg.: RLCI, Lei 10.520/02, Decreto 5.450/05, Lei 12.846/13 e Lei 8.666/93. Fonte Rec.: 023/311.05.001-8/20.117-2. Vigência: 12 (doze) meses a contar da data da emissão da ordem de serviço. Ass.: 23/01/2015.

SUPERINTENDÊNCIA REGIONAL DO SUL

AVISOS DE LICITAÇÃO
PREGÃO ELETRÔNICO N° 4/ADSU/SRSU/2015

Objeto resumido: Contratação de empresa para transporte rodoviário de veículo de remoção de borracha de pistas entre Aeroportos da Superintendência Regional do Sul, pelo sistema de registro de preços. Abertura: 11/02/2015, às 9h. Edital: www.infraero.gov.br, no ícone Licitações, www.licitacoes-e.com.br. Informações: licitapa@infraero.gov.br ou (51) 3358-2127.

PREGÃO PRESENCIAL Nº 14/ADSU/SBJV/2015

Objeto resumido: Concessão de uso de área destinada única e exclusivamente à exploração comercial de locadora de veículos no Aeroporto de Joinville/SC. Abertura: 11/02/2015, às 9h. Edital: www.infraero.gov.br, no ícone Licitações. Informações: licitapa@infraero.gov.br ou (51) 3358-2127.

PREGÃO PRESENCIAL Nº 15/ADSU/SBJV/2015

Objeto resumido: Concessão de uso de áreas destinadas a exploração comercial de publicidade própria e/ou de terceiros no Aeroporto de Joinville/SC. Abertura: 11/02/2015, às 14h. Edital: www.infraero.gov.br, no ícone Licitações. Informações: licitapa@infraero.gov.br ou (51) 3358-2127.

BETINA MIELKE
Coordenadora

AEROPORTO INTERNACIONAL DE PORTO ALEGRE - SALGADO FILHO

EXTRATO DE TERMO ADITIVO

Termo Aditivo Nº 0251-SC/2014/0053, do Contrato Nº 0007-SC/2014/0053. Contratante: INFRAERO/SBPK. Representante: Francisco de Assis Lunes Camejo - Superintendente. Contratada: IDEA Engenharia e Construtora Ltda. CNPJ 07.975.597/0001-39. Objeto: Prorrogação de Prazo. Fund. legal: Lei Nº 8.666/93, art 65, § 1º. Data da assinatura: 26/12/2014.

Ministério da Agricultura, Pecuária e Abastecimento

SECRETARIA EXECUTIVA
SUBSECRETARIA DE PLANEJAMENTO, ORÇAMENTO E ADMINISTRAÇÃO
COORDENAÇÃO-GERAL DE LOGÍSTICA E SERVIÇOS GERAIS

EXTRATO DE TERMO ADITIVO Nº 2/2015 - UASG 130005

Número do Contrato: 3/2013.
Nº Processo: 21000004911201228.
INEXIGIBILIDADE Nº 3/2012. Contratante: MINISTERIO DA AGRICULTURA, -PECUARIA E ABASTECIMENTO. CNPJ Contratado: 43819978000192. Contratado : CMA - CONSULTORIA, METODOS, -ASSESSORIA E MERCANTIL S.A.. Objeto: Prorrogar o prazo de vigência do contrato nº 22101/003/2013, celebrado em 30/01/2013, bem como promover o reajuste de 6,09%. Fundamento Legal: Inciso II do Art. 57 e Art. 65, ambos da Lei nº 8666/93 e alterações. Vigência: 30/01/2015 a 30/01/2016. Valor Total: R$109.892,16. Fonte: 100000000 - 2015NE800005. Data de Assinatura: 20/01/2015.

(SICON - 27/01/2015) 130005-00001-2015NE800064

COMISSÃO EXECUTIVA DO PLANO DA LAVOURA CACAUEIRA
SUPERINTENDÊNCIA NA AMAZÔNIA ORIENTAL

EXTRATO DE TERMO ADITIVO Nº 2/2015 - UASG 130126

Número do Contrato: 9/2014.
Nº Processo: 21078000066201307.
PREGÃO SISPP Nº 15/2013. Contratante: MINISTERIO DA AGRICULTURA, -PECUARIA E ABASTECIMENTO. CNPJ Contratado: 11047807000104. Contratado : TOTAL SEGURANCA LTDA - ME - Objeto: Prestação de serviços continuados de vigilancia eletronica por monitora mento remoto e vistoria de pronta resposta por 24 horas, 7 dias por semana, inclusive sábado, domingos e feriados, para atender 20 Escritórios locais da CEPLAC/SUEPA/CENEX. Fundamento Legal: Lei n¨ 8.666/93 e IN n¨2/2008Vigência: 28/01/2015 a 27/01/2016. Valor Total: R$240.799,92. Fonte: 100000000 - 2014NE800007. Data de Assinatura: 27/01/2015.

(SICON - 27/01/2015) 130126-00001-2015NE000001

COMPANHIA DE ENTREPOSTOS E ARMAZÉNS GERAIS DE SÃO PAULO

AVISO DE HOMOLOGAÇÃO E ADJUDICAÇÃO
PREGÃO Nº 65/2014

Em 27 de janeiro de 2015, a autoridade competente, SR. LUIZ CONCILIUS GONÇALVES RAMOS, HOMOLOGA a adjudicação referente ao Processo nº 110/2014, Pregão Eletrônico nº 065/2014 sendo declarado FRACASSADO por não haver propostas comerciais condizentes com o orçado e o especificado pela CEAGESP, sendo os itens cancelados na aceitação.

WENCESLAU MASSAYUKI DAMURA
Pregoeiro

(SIDEC - 27/01/2015) 225001-99999-2015NE999999

COORDENADORIA DE LICITAÇÕES E CONTRATOS

AVISO DE LICITAÇÃO DESERTA
TOMADA DE PREÇOS Nº 3/2014

Processo nº 036/2013. Objeto: Contratação de empresa especializada para elaboração de Projeto Executivo para Adequação das Instalações Elétricas, de Telefonia e de Transmissão de Dados do Pavilhão MFE-B, localizado no ETSP - Entreposto Terminal de São Paulo da CEAGESP, conforme especificações constantes do ANEXO I - MEMORIAL DESCRITIVO do edital. A Presidência da CEAGESP, comunica: Ante os elementos constantes no presente processo, declara deserta a licitação por falta de interessados.

São Paulo, 27 de janeiro de 2015.
AGUINALDO BALON
Coordenador

RESULTADO DE JULGAMENTO
CONCORRÊNCIA Nº 6/2014

Processo nº 094/2012. Objeto: Contratação de empresa de engenharia especializada para execução dos serviços de reforma, ampliação e modernização do FRISP - Frigorífico de São Paulo, setor de pescados da CEAGESP, localizado no ETSP - Entreposto Terminal de São Paulo, conforme especificações constantes do ANEXO I - MEMORIAL DESCRITIVO do edital. A Presidência da CEAGESP, comunica: Ante os elementos constantes no presente processo, declara fracassada a licitação. Os autos do processo estão com vista franqueada aos interessados.

São Paulo, 27 de janeiro de 2015.
AGUINALDO BALON
Coordenador

COMPANHIA NACIONAL DE ABASTECIMENTO

EXTRATO DE DISPENSA
DE LICITAÇÃO Nº 98/2015 - UASG 135337

Nº Processo: 152/2014-81 . Objeto: Uma Roçadeira a bateria com carregador e bateria, para utilização na manutenção periódica da área de jardinagem interna e externa do prédio da SUREG-TO Total de Itens Licitados: 00001. Fundamento Legal: Art. 24º, Inciso II da Lei nº 8.666 de 21/06/1993.. Justificativa: Valor dentro do permissivo legal Declaração de Dispensa em 08/12/2014. JALBAS AIRES MANDUCA. Superintendente Regional. Ratificação em 08/12/2014. BENEDITO MANUEL DE AGUIAR. Gerente Financeiro. Valor Global: R$ 1.140,95. CNPJ CONTRATADA : 01.040.887/0001-04 FERPAM COM DE FERRAMENTAS PARAFUSOS E MAQUINAS LTDA.

(SIDEC - 27/01/2015) 135337-22211-2015NE000055

EXTRATO DE DISPENSA
DE LICITAÇÃO Nº 99/2014 - UASG 135337

Nº Processo: 164/2014-13 . Objeto: Lavadora Elétrica Modelo RE 220 Volts, Alta Pressão com carrinho para ser utilizada na lavagem dos veículos lotados na SUREG, bem como nas demais atividades correlatas a serem executadas pelo empregado terceirizado o artífice de manutenção. Total de Itens Licitados: 00001. Fundamento Legal: Art. 24º, Inciso II da Lei nº 8.666 de 21/06/1993.. Justificativa: Valor dentro do permissivo legal Declaração de Dispensa em 02/12/2014. JALBAS AIRES MANDUCA. Superintendente Regional. Ratificação em 02/12/2014. BENEDITO MANUEL DE AGUIAR. Gerente Financeiro. Valor Global: R$ 762,00. CNPJ CONTRATADA : 01.040.887/0001-04 FERPAM COM DE FERRAMENTAS PARAFUSOS E MAQUINAS LTDA.

(SIDEC - 27/01/2015) 135337-22211-2015NE000055

SUPERINTENDÊNCIA REGIONAL NO CEARÁ

EXTRATO DE TERMO ADITIVO

Processo nº 21204.000061/2013. Termo Aditivo n° 01 ao Contrato Administrativo nº 061/2013. Contratante: CIA. NACIONAL DE ABASTECIMENTO - CONAB. CNPJ: 26.461.699/0108-10. Contratada: HOSPITAL DE OLHOS LERIA DE ANDRADE S/S LTDA, CNPJ: 07.303.837/0001-59. Objeto: Prorrogação por mais um período de 12 (doze) meses. Fundamento Legal: Art. 57, inciso II, da Lei 8.666/93. Natureza da Despesa: 33.90.39.50. PTRES: 20.301.0352.2004.0001. Vigência: 12 MESES (A CONTAR DE 29/10/2012). Data de Assinatura: 29.10.2014. Assinam pela Contratante: ANASTÁCIO JORGE ROCHA FONTELLES, Superintendente e FRANCISCO DE PAIVA DANTAS, Gerente de Finanças e Administração. Assina pela Contratada: LERIA DE ANDRADE NETO, Diretora.

SUPERINTENDÊNCIA REGIONAL EM GOIÁS

RETIFICAÇÃO

No extrato de Termo Aditivo, referente ao Processo de n° 21.209.0665/2012, publicado na página 08, seção III do Diário Oficial da União em 23/07/2014, onde se lê " VIGÊNCIA: 29/03/2014 A 28/03/2015", LEIA-SE, "VIGÊNCIA: 15/07/2014 A 14/07/2015.

SUPERINTENDÊNCIA REGIONAL NO PARÁ

EXTRATOS DE CONTRATOS

Contrato nº 031/2014. Processo nº 21207.000173/2014-95. Contratante: COMPANHIA NACIONAL DE ABASTECIMENTO - CONAB. Contratado: Clínica Radiológica Dr. Otávio Lobo S/C Ltda, CNPJ: 05.018.981/0001-18. Objeto: Prestação dos serviços de Assistência à Saúde -SAS: Serviços Radiológicos e exames diversos. Modalidade: Inexigibilidade de Licitação. Vigência: 27.01.2015 a 26.01.2020. Data de Assinatura: 27.01.2015. Fundamento Legal: Art. 25, caput, da Lei 8.666/1993. Programa de Trabalho: 20.301.2105.2004.0001. Natureza da Despesa: 33.90.00. Assinam pela Contratante: Moacir da Cruz Rocha/Superintendente, e Eduardo da Silva Cordeiro/Gerente Financeiro/Administrativo. Assina pela Contratada: Octávio Augusto de Paula Lobo, representante legal.

EXEMPLAR DE ASSINANTE DA IMPRENSA NACIONAL

Contrato nº 032/2014. Processo nº 21207.000177/2014-73. Contratante: COMPANHIA NACIONAL DE ABASTECIMENTO - CONAB. Contratado: Beneficência Nipo-Brasileira da Amazônia - Hospital Amazônia, CNPJ: 04.966.545/0003-70. Objeto: Prestação dos serviços de Assistência à Saúde -SAS: Serviços Médicos Hospitalares Especializados. Modalidade: Inexigibilidade de Licitação. Vigência: 27.01.2015 a 26.01.2020. Data de Assinatura: 27.01.2015. Fundamento Legal: Art. 25, caput, da Lei 8.666/1993. Programa de Trabalho: 20.301.2105.2004.0001. Natureza da Despesa: 33.90.00. Assinam pela Contratante: Moacir da Cruz Rocha/Superintendente, e Eduardo da Silva Cordeiro/Gerente Financeiro/Administrativo. Assina pela Contratada: Octávio Augusto de Paula Lobo, representante legal.

SUPERINTENDÊNCIA REGIONAL NO PARANÁ

EXTRATO DE CONTRATO

PROCESSO N.º 10.290/2014. Contrato nº 058/2014. Contratante: Companhia Nacional de Abastecimento - CONAB - Contratada: SOCIEDADE BENEFICENTE SÃO CAMILO (HOSPITAL VICENTINO, CNPJ: 60.975.737/0030-96. OBJETO: Prestação de Serviços Médicos hospitalares. Vigência: 60 meses, a partir de 05.12.2014. Data de assinatura: 05.12.2014. FUNDAMENTO LEGAL: Art. 25, caput, da Lei 8.666/93. Programa de Trabalho: 086347. Fonte de Recursos: 0100000000 - P.I. Ass. Médica. Natureza da despesa: 33.90.39.50. Assinam pela CONAB: Erli de Pádua Ribeiro, Superintendente e Valdecir Sassi, Gerente de Finanças e Administração. Assina pela Contratada: Basílio Galvan.

SUPERINTENDÊNCIA REGIONAL EM PERNAMBUCO

AVISO DE LICITAÇÃO CONCORRÊNCIA Nº 1/2015 - UASG 135285

Nº Processo: 21203.000513/2014 . Objeto: Contratação de sociedade de advogados para a prestação de serviços técnicos-profissionais, de natureza jurídica, para o patrocínio da estimativa de 265 ações até o limite de 331 ações, sob a responsabilidade da Superintendência Regional da CONAB em Pernambuco. Total de Itens Licitados: 00001. Edital: 28/01/2015 de 08h00 às 12h00 e de 13h às 17h30. Endereço: Estrada do Barbalho,960 Iputinga RECIFE - PE. Entrega das Propostas: 18/03/2015 às 09h00

ROBERTO PEREIRA LINS
Superintendente

(SIDEC - 27/01/2015) 135100-22211-2015NE000307

SUPERINTENDÊNCIA REGIONAL NO PIAUÍ

EXTRATO DE TERMO ADITIVO

Processo nº 21220.000221/2012-13. Termo Aditivo n° 04 ao Contrato nº 021/2012. Contratante: COMPANHIA NACIONAL DE ABASTECIMENTO - CONAB, CNPJ: 6.461.699/0386-68. Contratado: SEGURANÇA COMERCIAL DO PIAUÍ LTDA - SECOPI, CNPJ nº 12.062.071/0001-06. Objeto: Prorrogação por mais um período de 12 (doze) meses. Vigência: 14.01.2015 até 13.01.2016. Data de Assinatura do Contrato: 13.01.2015.. Fundamento Legal: art. 57, inciso II, da Lei nº 8.666/93. NOTA DE EMPENHO: 2014NE001473. Assinam pela CONAB: Manoel Araújo da Rocha, Superintendente e Alysson Silva Pêgo, Gerente de Finanças e Administração. Assina pela Contratada: Sinome Maria Pereira do Nascimento, representante legal.

SUPERINTENDÊNCIA REGIONAL EM SANTA CATARINA

EXTRATO DE TERMO ADITIVO

Processo nº 21215.000347/2010-97. Contrato nº 002/2011. Contratante: COMPANHIA NACIONAL DE ABASTECIMENTO - CONAB, CNPJ Nº 26.461.699/0270-38. Contratado: ONSEG SERVIÇOS DE VIGILÂNCIA E SEGURANÇA LTDA, CNPJ: 83.411.025/0001-05. Objeto: Prorrogação por mais um período de 12 (doze) meses. Vigência: 21/02/2015 a 20/02/2016. Data de Assinatura : 27/01/2015. Fundamento Legal: Lei nº 8666/93, Artigo 57 Inciso II.. Assinam pela CONAB: Sione Lauro de Souza, Superintendente e Jadir Cittadin., Gerente de Finanças e Administração. Assina pela contratada: Marcos Antônio Zanardo - Sócio.

EMPRESA BRASILEIRA DE PESQUISA AGROPECUÁRIA
DEPARTAMENTO DE PATRIMÔNIO E SUPRIMENTOS

EXTRATO DE TERMO ADITIVO

Espécie: Extrato de Termo Aditivo n° 01 ao Contrato de Prestação de Serviços de Melhoria da Infraestrutura do Datacenter, On-Site, utilizando os Softwares Red Hat Enterprise Linux, Red Hat Enterprise Virtualization for Servers, Red Hat Satelite, Servidor de Aplicação JBoss e Equipamentos do Datacenter, registrado no SAIC/AJU n.º 12300.14/0003-0; Partes: Embrapa (Contratante), CNPJ: 00.348.003/0001-10 e Empresa Tecnisys Informática e Assessoria Empresarial Ltda (Contratada), CNPJ: 26.990.812/0001-15; Objeto: Prorrogar a vigência do contrato original por mais 12 (doze) meses, com início em 05/01/2015 e término em 05/01/2016; Modalidade: Pregão Eletrônico nº. 60/2013; Data de assinatura: 02/01/2015; Vigência: 05/01/2015 a 05/01/2016; Valor Global do Contrato: R$ 262.500,00 (duzentos e sessenta e dois mil e quinhentos reais) Signatários: Alexandre Satoshi Saito, Coordenador Substituto da Coordenação de Contratações e Suprimentos - CCS/DPS, pela Contratante e Giovanni Coelho da Silva, Sócio da Empresa, pela Contratada.

RESULTADO DE JULGAMENTO PREGÃO Nº 31/2014

A Embrapa comunica o resultado do Pregão Eletrônico SRP nº 31/2014, objeto contratação de empresas para fornecimento sob demanda de materiais de copa e cozinha e de gêneros alimentícios; empresa vencedora Grupo 7 Equicopa Equipamentos e Copa Ltda - ME CNPJ 18.576.670/0001-16 valor R$ 22.077,50.

FERNANDA COSTA RIBEIRO
Pregoeira

(SIDEC - 27/01/2015) 135058-13203-2015NE000215

EMBRAPA AGROENERGIA

EXTRATO DE REGISTRO DE PREÇOS

Ata de Registro de Preços do Pregão Eletrônico SRP nº 41/2014. Processo nº 59/2014. Objeto: Registro de Preços para eventual contratação de empresas especializadas para realização de serviços de síntese de genes, síntese oligonucleotídeos, serviço de sequenciamento de bibliotecas de RNA e serviço de sequenciamento de DNA para a Embrapa Agroenergia. Itens: 01 e 02. Empresa vencedora: Life Technologies Brasil Comércio e Indústria de Produtos para Biotecnologia Ltda. CNPJ nº 63.067.904/0002-35. Valor total da ata: R$ 521.240,00. Vigência: 26/01/2015 a 26/01/2016. Data da Assinatura: 26/01/2015.

EMBRAPA AGROPECUÁRIA OESTE

EXTRATOS DE CESSÃO DE DIREITOS AUTORAIS PATRIMONIAIS

Espécie: Extrato de Termo de Cessão de Direitos Autorais Patrimoniais; Partes: Empresa Brasileira de Pesquisa Agropecuária (Embrapa) e o co-autores da obra (Cedente); Objeto: Transferem à Embrapa a título gratuito, de forma total e definitiva, em caráter irrevogável e irretratável, nos termos da Lei nº 9.610, de 19 de fevereiro de 1998, os direitos patrimoniais da obra em coautoria "Viabilidade econômica da cultura do milho safrinha 2015, em Mato Grosso do Sul"; Fonte de Recursos: não se aplica. Valor mensal: não se aplica. Valor Global: não se aplica; Data de assinatura: 07 de outubro de 2014; Vigência: definitiva; Signatários: Guilherme Lafourcade Asmus - Chefe-Geral da Embrapa Agropecuária Oeste, pela Embrapa e Alceu Richetti e Gessi Ceccon, como Cedentes.

Espécie: Extrato de Termo de Cessão de Direitos Autorais Patrimoniais; Partes: Empresa Brasileira de Pesquisa Agropecuária (Embrapa) e a co-autora da obra (Cedente); Objeto: Transferem à Embrapa a título gratuito, de forma total e definitiva, em caráter irrevogável e irretratável, nos termos da Lei nº 9.610, de 19 de fevereiro de 1998, os direitos patrimoniais da foto da primeira folha da obra: Estratégias para redução da mortalidade de Tuviras em Isqueiros; Fonte de Recursos: não se aplica. Valor mensal: não se aplica. Valor Global: não se aplica; Data de assinatura: 18 de dezembro de 2014; Vigência: definitiva; Signatários: Guilherme Lafourcade Asmus - Chefe-Geral da Embrapa Agropecuária Oeste, pela Embrapa e Arlene Sobrinho Ventura, como Cedente.

Espécie: Extrato de Termo de Cessão de Direitos Autorais Patrimoniais; Partes: Empresa Brasileira de Pesquisa Agropecuária (Embrapa) e os co-autores da obra (Cedente); Objeto: Transferem à Embrapa a título gratuito, de forma total e definitiva, em caráter irrevogável e irretratável, nos termos da Lei nº 9.610, de 19 de fevereiro de 1998, os direitos patrimoniais sobre a obra intitulada "Adubação fosfatada no Sistema Plantio Direto"; Fonte de Recursos: não se aplica. Valor mensal: não se aplica. Valor Global: não se aplica; Data de assinatura: 13 de outubro de 2014; Vigência: definitiva; Signatários: Guilherme Lafourcade Asmus - Chefe-Geral da Embrapa Agropecuária Oeste, pela Embrapa e Carlos Hissao Kurihara, William Marra Silva, Bruno Patrício Tsujigushi, João Vitor de Souza Silva e Matheus Marques Dias, como Cedentes.

Espécie: Extrato de Termo de Cessão de Direitos Autorais Patrimoniais; Partes: Empresa Brasileira de Pesquisa Agropecuária (Embrapa) e o co-autor da obra (Cedente); Objeto: Transferem à Embrapa a título gratuito, de forma total e definitiva, em caráter irrevogável e irretratável, nos termos da Lei nº 9.610, de 19 de fevereiro de 1998, os direitos patrimoniais sobre foto de trifólio de soja; Fonte de Recursos: não se aplica. Valor mensal: não se aplica. Valor Global: não se aplica; Data de assinatura: 9 de outubro de 2014; Vigência: definitiva; Signatários: Guilherme Lafourcade Asmus - Chefe-Geral da Embrapa Agropecuária Oeste, pela Embrapa e Carlos Hissao Kurihara, como Cedente.

Espécie: Extrato de Termo de Cessão de Direitos Autorais Patrimoniais; Partes: Empresa Brasileira de Pesquisa Agropecuária (Embrapa) e o co-autor da obra (Cedente); Objeto: Transferem à Embrapa a título gratuito, de forma total e definitiva, em caráter irrevogável e irretratável, nos termos da Lei nº 9.610, de 19 de fevereiro de 1998, os direitos patrimoniais da imagem da foto 1. Lagarta_Maruca vitrata; Fonte de Recursos: não se aplica. Valor mensal: não se aplica. Valor Global: não se aplica; Data de assinatura: 29 de dezembro de 2014; Vigência: definitiva; Signatários: Guilherme Lafourcade Asmus - Chefe-Geral da Embrapa Agropecuária Oeste, pela Embrapa e José Fernando Grigolli, como Cedente.

Espécie: Extrato de Termo de Cessão de Direitos Autorais Patrimoniais; Partes: Empresa Brasileira de Pesquisa Agropecuária (Embrapa) e o co-autor da obra (Cedente); Objeto: Transferem à Embrapa a título gratuito, de forma total e definitiva, em caráter irrevogável e irretratável, nos termos da Lei nº 9.610, de 19 de fevereiro de 1998, os direitos patrimoniais da imagem da foto 1. Adulto_Heliothis virescens; Fonte de Recursos: não se aplica. Valor mensal: não se aplica. Valor Global: não se aplica; Data de assinatura: 6 de dezembro de 2014; Vigência: definitiva; Signatários: Guilherme Lafourcade Asmus - Chefe-Geral da Embrapa Agropecuária Oeste, pela Embrapa e Marco Tadao Fujino, como Cedente.

Espécie: Extrato de Termo de Cessão de Direitos Autorais Patrimoniais; Partes: Empresa Brasileira de Pesquisa Agropecuária (Embrapa) e a co-autora da obra (Cedente); Objeto: Transferem à Embrapa a título gratuito, de forma total e definitiva, em caráter irrevogável e irretratável, nos termos da Lei nº 9.610, de 19 de fevereiro de 1998, os direitos patrimoniais sobre a foto da primeira folha; Fonte de Recursos: não se aplica. Valor mensal: não se aplica. Valor Global: não se aplica; Data de assinatura: 18 de dezembro de 2014; Vigência: definitiva; Signatários: Guilherme Lafourcade Asmus - Chefe-Geral da Embrapa Agropecuária Oeste, pela Embrapa e Márcia Mayumi Ishikawa, como Cedente.

Espécie: Extrato de Termo de Cessão de Direitos Autorais Patrimoniais; Partes: Empresa Brasileira de Pesquisa Agropecuária (Embrapa) e os co-autores da obra (Cedente); Objeto: Transferem à Embrapa a título gratuito, de forma total e definitiva, em caráter irrevogável e irretratável, nos termos da Lei nº 9.610, de 19 de fevereiro de 1998, os direitos patrimoniais sobre a obra intitulada "Estratégias para redução da mortalidade de Tuviras em Isqueiros"; Fonte de Recursos: não se aplica. Valor mensal: não se aplica. Valor Global: não se aplica; Data de assinatura: 29 de julho de 2014; Vigência: definitiva; Signatários: Guilherme Lafourcade Asmus - Chefe-Geral da Embrapa Agropecuária Oeste, pela Embrapa e Márcia Mayumi Ishikawa, Juliana Simeão dos Santos, Arlene Sobrinho Ventura, Debora Karla Silvestre Marques, Santiago Benites de Pádua, Tarcila Souza de Castro Silva e Maurício Laterça Martins, como Cedentes.

Espécie: Extrato de Termo de Cessão de Direitos Autorais Patrimoniais; Partes: Empresa Brasileira de Pesquisa Agropecuária (Embrapa) e o co-autor da obra (Cedente); Objeto: Transfere à Embrapa a título gratuito, de forma total e definitiva, em caráter irrevogável e irretratável, nos termos da Lei nº 9.610, de 19 de fevereiro de 1998, os direitos patrimoniais sobre as fotos do adulto de Phyllophaga capillata e larva de Phyllophaga capillata; Fonte de Recursos: não se aplica. Valor mensal: não se aplica. Valor Global: não se aplica; Data de assinatura: 04 de dezembro de 2014; Vigência: definitiva; Signatários: Guilherme Lafourcade Asmus - Chefe-Geral da Embrapa Agropecuária Oeste, pela Embrapa e Charles Martins de Oliveira, como Cedente.

Espécie: Extrato de Termo de Cessão de Direitos Autorais Patrimoniais; Partes: Empresa Brasileira de Pesquisa Agropecuária (Embrapa) e o co-autor da obra (Cedente); Objeto: Transferem à Embrapa a título gratuito, de forma total e definitiva, em caráter irrevogável e irretratável, nos termos da Lei nº 9.610, de 19 de fevereiro de 1998, os direitos patrimoniais da imagem da foto 1. Lagarta de Heliothis virescens, Foto 2. Adulto de Phillophaga cuyabana, Foto 3. Larva de Phyllophaga cuyaba, Foto 4. Cobertura e dessecada, Foto 5. Lagarta-do-cartucho, Foto 6. Caracol, Foto 7. Lesma; Fonte de Recursos: não se aplica. Valor mensal: não se aplica. Valor Global: não se aplica; Data de assinatura: 7 de janeiro de 2015; Vigência: definitiva; Signatários: Guilherme Lafourcade Asmus - Chefe-Geral da Embrapa Agropecuária Oeste, pela Embrapa e Crébio José Ávila, como Cedente.

Espécie: Extrato de Termo de Cessão de Direitos Autorais Patrimoniais; Partes: Empresa Brasileira de Pesquisa Agropecuária (Embrapa) e o co-autores da obra (Cedente); Objeto: Transferem à Embrapa a título gratuito, de forma total e definitiva, em caráter irrevogável e irretratável, nos termos da Lei nº 9.610, de 19 de fevereiro de 1998, os direitos patrimoniais da obra em coautoria "Rasteirinha (Hybanthus parviflorus) - manejo químico; Fonte de Recursos: não se aplica. Valor mensal: não se aplica. Valor Global: não se aplica; Data de assinatura: 08 de setembro de 2014; Vigência: definitiva; Signatários: Guilherme Lafourcade Asmus - Chefe-Geral da Embrapa Agropecuária Oeste, pela Embrapa e Germani Concenço, Rodolpho Freire Marques, Sabrina Alves dos Santos, Waggner Gomes Palharini, Maxwell Eliezer dos Santos Alves, Thais Stradioto Melo, como Cedentes.

Espécie: Extrato de Termo de Cessão de Direitos Autorais Patrimoniais; Partes: Empresa Brasileira de Pesquisa Agropecuária (Embrapa) e a co-autora da obra (Cedente); Objeto: Transferem à Embrapa a título gratuito, de forma total e definitiva, em caráter irrevogável e irretratável, nos termos da Lei nº 9.610, de 19 de fevereiro de 1998, os direitos patrimoniais sobre a Figura 2. Tuvira proveniente de isqueiro com larvas de helmintos na musculatura (a); tuvira capturada em ambiente natural e parasitada com muitas larvas (b) da obra: Estratégias para redução da mortalidade de Tuviras em Isqueiros; Fonte de Recursos: não se aplica. Valor mensal: não se aplica. Valor Global: não se aplica; Data de assinatura: 18 de dezembro de 2014; Vigência: definitiva; Signatários: Guilherme Lafourcade Asmus - Chefe-Geral da Embrapa Agropecuária Oeste, pela Embrapa e Juliana Simeão dos Santos, como Cedente.

COMERCIALIZAÇÃO PROIBIDA POR TERCEIROS

EEspécie: Extrato de Termo de Cessão de Direitos Autorais Patrimoniais; Partes: Empresa Brasileira de Pesquisa Agropecuária (Embrapa) e a co-autora da obra (Cedente); Objeto: Transferem à Embrapa a título gratuito, de forma total e definitiva, em caráter irrevogável e irretratável, nos termos da Lei nº 9.610, de 19 de fevereiro de 1998, os direitos patrimoniais da imagem da foto 1. Danos na soja causado por percevejo castanho na soja e Foto 2. Adulto_Liogenys fusca; Fonte de Recursos: não se aplica. Valor mensal: não se aplica. Valor Global: não se aplica; Data de assinatura: 29 de dezembro de 2014; Vigência: definitiva; Signatários: Guilherme Lafourcade Asmus - Chefe-Geral da Embrapa Agropecuária Oeste, pela Embrapa e Lúcia Madalena Vivan, como Cedente.

Espécie: Extrato de Termo de Cessão de Direitos Autorais Patrimoniais; Partes: Empresa Brasileira de Pesquisa Agropecuária (Embrapa) e o co-autor da obra (Cedente); Objeto: Transferem à Embrapa a título gratuito, de forma total e definitiva, em caráter irrevogável e irretratável, nos termos da Lei nº 9.610, de 19 de fevereiro de 1998, os direitos patrimoniais da imagem da foto 1. Piolho de cobra; Fonte de Recursos: não se aplica. Valor mensal: não se aplica. Valor Global: não se aplica; Data de assinatura: 29 de dezembro de 2014; Vigência: definitiva; Signatários: Guilherme Lafourcade Asmus - Chefe-Geral da Embrapa Agropecuária Oeste, pela Embrapa e Rodolfo Bianco, como Cedente.

Espécie: Extrato de Termo de Cessão de Direitos Autorais Patrimoniais; Partes: Empresa Brasileira de Pesquisa Agropecuária (Embrapa) e o co-autores da obra (Cedente); Objeto: Transferem à Embrapa a título gratuito, de forma total e definitiva, em caráter irrevogável e irretratável, nos termos da Lei nº 9.610, de 19 de fevereiro de 1998, os direitos patrimoniais da obra em coautoria "Viabilidade econômica da cultura do sorgo granífero na Região Centro-Oeste"; Fonte de Recursos: não se aplica. Valor mensal: não se aplica. Valor Global: não se aplica; Data de assinatura: 07 de outubro de 2014; Vigência: definitiva; Signatários: Guilherme Lafourcade Asmus - Chefe-Geral da Embrapa Agropecuária Oeste, pela Embrapa e Alceu Richetti e Gessi Ceccon, como Cedentes.

EMBRAPA ALGODÃO

EXTRATO DE DISTRATO

Espécie: Termo de Distrato ao Termo Compromisso e Responsabilidade, Partes: Embrapa Algodão e as Bolsistas: Priscilla Minella Beltrami, (CPF nº 022.210.821-50); firmado em 05/08/2014, Objeto: Execução do Projeto intitulado: "Estrutura populacional e diversidade de Gossypium barbadense e G. hirsutum por marcadores moleculares incluindo ligados a resistência a doenças"; Instituição de Fomento CNPq/PIBIC; Amanda Rocha Silva, (CPF nº 049.536.421-55), firmado em 11/08/2014; Objeto: Execução do Projeto intitulado: "Efeito supressivo de plantas de cobertura em sistemas de rotação de culturas sobre a dinâmica populacional do percevejo castanho"; Instituição de Fomento CNPq/PIBIC; Data da Assinatura: 05/11/2014; Signatários: Sebastião Barbosa, pela Embrapa e Priscilla Minella Beltrami e Amanda Rocha Silva, bolsistas.

EMBRAPA AMAPÁ

EXTRATO DE CONTRATO Nº 19/2014 - UASG 135008

Nº Processo: 133/2014.
PREGÃO SISPP Nº 25/2014. Contratante: EMPRESA BRASILEIRA DE PESQUISA -AGROPECUARIA. CNPJ Contratado: 07652251000108. Contratado : PARANASESMT CONSULTORES ASSOCIADOSLTDA. - ME. Objeto: Contrato de prestação de serviço de engenharia de segurança do trabalho e medicina do trabalho para a Embrapa Amapá. Fundamento Legal: Lei 10520/2002 e Lei 8.666/93Vigência: 14/01/2015 a 09/01/2016. Valor Total: R$ 57.553,50. Data de Assinatura: 14/01/2015.

(SICON - 27/01/2015) 135008-13203-2015NE800192

EMBRAPA ARROZ E FEIJÃO

EXTRATO DE DISTRATO

Espécie: Termo de Distrato ao contrato de locação de bem imóvel residencial funcional celebrado entre a Embrapa Arroz e Feijão(locadora) CNPJ: 00.348.003/0014-35 e o empregado:Francisco Canindé da Silva. Data de assinatura:.28.11.2014; Signatários: Flávio .Breseghello, Chefe Geral da Embrapa Arroz e Feijão, locadora e o Sr. Francisco Canindé da Silva, locatário.

EMBRAPA CLIMA TEMPERADO

EXTRATO DE TERMO ADITIVO

Espécie: Termo Aditivo nº 15 ao Contrato de Empreitada por Preço Global Irreajustável; Contratante: Embrapa Clima Temperado - CNPJ: 00.348.003/0137-94. Contratada: Tecnocom - Construtora de obras Ltda., CNPJ: 08.602.967/0001-55; Objeto: O prazo de execução da obra do presente termo aditivo será prorrogado de 28/01/2015 a data 27.02.2015; Data de assinatura: 26.01.2015; Signatários: Clenio Nailto Pillon - Chefe Geral da Embrapa Clima Temperado e Sr. Paulo Gervini Junios -Representante da Empresa.

EMBRAPA GADO DE CORTE

EXTRATO DE COOPERAÇÃO TÉCNICA

Espécie: Contrato de Cooperação Técnica e Financeira; Partes: Embrapa Gado de Corte e Geneplus Consultoria Agropecuária Ltda; Objeto: integração de esforços entre as partes com o intuito de viabilizar a disponibilidade de assessoria em melhoramento genético em bovinos de corte; Fonte de Recurso: não se aplica; Modalidade de Licitação: não se aplica; Valor Global Estimado: não se aplica; Vigência: 22/01/2015 a 21/01/2016; Data de Assinatura: 22/01/2015; Signatários: Cleber Oliveira Soares pela Embrapa e Paulo Roberto Costa Nobre pelo Geneplus.

EMBRAPA GADO DE LEITE

EXTRATO DE CONTRATO

Espécie: Contrato de prestação de serviço; Partes: Embrapa Gado de Leite (CNPJ: 00.348.003/0013-54) e Royal & Sunalliance Seguros Brasil S/A (CNPJ: 33.065.699/0001-27); Objeto: prestação de serviço de seguro de veículos automotores da frota da Embrapa Gado de Leite; Modalidade de Licitação: Pregão Elet. Nº 48/2014; Fonte de recurso: 0100.000.000; Fundamento Legal: Lei nº 8.666/93; Valor Global: R$ 3.600,00; Vigência: 01/01/2015 a 31/12/2015; Código da Unidade Gestora: 135015; Data de assinatura: 31/12/2014; Signatários: José Roberto Ferreira, Chefe-geral Substituto da Embrapa Gado de Leite, Roberto Chateaubriand Filho e Fernando Galan, Diretores da Contratada.

EMBRAPA HORTALIÇAS

EXTRATO CONTRATO

Espécie: Contrato de Prestação de Serviços, firmado entre a Embrapa Hortaliças e a DR Conservação e Limpeza Ltda., CNPJ 38.062.03/0001-03 Modalidade: Pregão Eletrônico N° 041/2014. Objeto: Prestação de Serviços de Limpeza. Valor Global: R$ 570.800,00 - Embrapa Hortaliças. Data da assinatura: 12/01/2015. Inicio da Prestação dos serviços constates neste Contrato será do dia 03/03/2015 a 02/03/2016. Signatários: Andrea Cristina Sousa Alves - Chefe Adjunto de Administração pela Embrapa Hortaliças e o Sr. Renato Fideles Dias - Administrador pela Contratada.

EXTRATO INEXIGIBILIDADE DE LICITAÇÃO

Espécie: Nº Processo: 01/2015. Objeto: Despesa com publicações legais no Diário Oficial da União, durante o ano de 2015. Total de Itens Licitados: 00001. Fundamento Legal: Art. 25º, Caput da Lei nº 8.666 de 21/06/1993. Justificativa: A Imprensa Nacional é órgão publico criado com o fim específico de prestar serviço de impressão de publicações legais no D.O.U Declaração de Inexigibilidade em 26/01/2015. ANDREA CRISTINA DE SOUSA ALVES. Chefe Adjunto de Administração. Ratificação em 26/01/2015. JAIRO VIDAL VIEIRA. Chefe Geral. Valor Global: R$ 30.612,96. CNPJ CONTRATADA: 04.196.645/0001-00 IMPRENSANACIONAL.

EMBRAPA INSTRUMENTAÇÃO AGROPECUÁRIA

EXTRATO DE COMPROMISSO

Espécie: Termo de Compromisso de Confidencialidade e Outras Avenças; Partes: Embrapa Instrumentação e a Bolsista: Suzane Cristina Fidelis, CPF nº 388.063.878-04; Objeto: execução do Projeto intitulado: "Tecnologias de Escalonamento para Produção de Fertilizantes Nanoparticulados à Base de fosfatos Minerais"; Fundamento legal: Lei 5.851 de 07/12/1972; Vigência: 20/01/2015 a 31/07/2015; Data da assinatura: 20/01/2015 Signatários: Luiz Henrique Capparelli Mattoso, pela Embrapa Instrumentação e Suzane Cristina Fidelis, bolsista.

EXTRATOS DE CONTRATOS

Espécie: Contrato Partes: Embrapa/CNPDIA, CNPJ n° 00.348.003/0112-36 e G & A Construção Civil Ltda. - EPP, CNPJ: n° 07.944.581/0001-69 Objeto: Contrato para execução de alvenaria, divisórias, elétrica, hidráulica, pintura e outros Modalidade de licitação: Pregão Eletrônico 51/2014 Data de assinatura: 31/12/2014 Vigência: 90 dias a contar da data de assinatura Valor: R$ 112.000,00 (cento e doze mil reais). Signatários: Sr. Odemilson Fernando Sentanin, pela Embrapa Instrumentação e o Sr. Paulo Aparecido Galli, pela G & A Construção Civil Ltda. - EPP.

Espécie: Contrato Partes: Embrapa/CNPDIA, CNPJ n° 00.348.003/0112-36 e Marcelo Zampieri Ar Condicionado - ME CNPJ: n° 12.530.568/0001-01 Objeto: Contrato de Prestação de serviços de assistência Técnica operação e manutenção dos aparelhos de ar condicionado da Embrapa Instrumentação Modalidade de licitação: Pregão Eletrônico 57/2014 Data de assinatura: 30/12/2014 Vigência: 12 meses a contar da data de assinatura Valor: R$ 54.000,00 (cinquenta e quatro mil reais). Signatários: Dr. Luiz Henrique Capparelli Mattoso, pela Embrapa Instrumentação e o Sr. Marcelo Zampieri, pela Marcelo Zampieri Ar Condicionado - ME

CONTRATO DE LICENCIAMENTO
Espécie: License Concession Agreement For The Exploration Of Intellectual Property Rights Along With The Productive Environment; Partes: Embrapa Instrumentação, CNPJ sob o n° 00.348.003/0112-36, a Tecnicer Tecnologia Cerâmica Ltda EPP. - CNPJ nº 04.614.976/0001-05 e a Irrometer Company Inc., com sede na Califórnia - EUA, Inscrição Estadual C0580209; Objeto: License concerning the "WATER TENSION SENSOR, SYSTEM FOR CONTINUOUS CHARACTERIZATION AND MEASUREMENTS OF WATER IN THE SOIL, CRITICAL TENSION INDICATION SYSTEM IN THE SOIL AND WATERING ROD", invention patent filed at Brazilian Institute of Industrial Property - INPI, on 04/22/2013 - under number BR1020130097721 and internationally by Patent Cooperation Treaty - PCT, WO2014/172765, on 04/24/2014; Modalidade de licitação: N/A; Fonte de Recursos: N/A; Valor global: de acordo com Cláusula Sexta; Data da assinatura: 15/01/2015; Vigência: 10 anos; Signatários: Luiz Henrique Capparelli Mattoso, pela Embrapa Instrumentação, Luiz Eduardo Porto, pela Tecnicer Tecnologia Cerâmica Ltda EPP. e Thomas C. Penning pela Irrometer Company Inc

CONTRATO DE LICENCIAMENTO
Espécie: Contrato de Concessão de Licença para Exploração de Direitos de Propriedade Intelectual junto ao Ambiente Produtivo; Partes: Embrapa Instrumentação, CNPJ sob o n° 00.348.003/0112-36, a Tecnicer Tecnologia Cerâmica Ltda EPP. - CNPJ nº 04.614.976/0001-05 e a R4F - Tecnologia em Telecomunicações Ltda., CNPJ/MF nº 10.193.156/0001-90; Objeto: Licença relativa ao "SENSOR DE TENSÃO DE ÁGUA, SISTEMA PARA CARACTERIZAÇÃO E MEDIÇÕES CONTÍNUAS DE ÁGUA NO SOLO, SISTEMA DE INDICAÇÃO DE TENSÃO CRÍTICA NO SOLO E HASTE DE IRRIGAÇÃO", patente de invenção depositada no Instituto Nacional da Propriedade Industrial - INPI, em 22/04/2013 - sob o número BR1020130097721; Modalidade de licitação: N/A; Fonte de Recursos: N/A; Valor global: de acordo com Cláusula Sexta; Data da assinatura: 15/01/2015; Vigência: 10 anos; Signatários: Luiz Henrique Capparelli Mattoso, pela Embrapa Instrumentação, Luiz Eduardo Porto, pela Tecnicer Tecnologia Cerâmica Ltda EPP. e Marco Aurélio Quesada Ribeiro Fortes pela R4F - Tecnologia em Telecomunicações Ltda.

CONTRATO DE LICENCIAMENTO
Espécie: Contrato de Concessão de Licença para Exploração de Direitos de Propriedade Intelectual junto ao Ambiente Produtivo; Partes: Embrapa Instrumentação, CNPJ sob o n° 00.348.003/0112-36, a Tecnicer Tecnologia Cerâmica Ltda EPP. - CNPJ nº 04.614.976/0001-05 e a Irrometer Company Inc., com sede na Califórnia - EUA, Inscrição Estadual C0580209; Objeto: Licença relativa ao "SENSOR DE TENSÃO DE ÁGUA, SISTEMA PARA CARACTERIZAÇÃO E MEDIÇÕES CONTÍNUAS DE ÁGUA NO SOLO, SISTEMA DE INDICAÇÃO DE TENSÃO CRÍTICA NO SOLO E HASTE DE IRRIGAÇÃO", patente de invenção depositada no Instituto Nacional da Propriedade Industrial - INPI, em 22/04/2013 - sob o número BR1020130097721 e internacionalmente, por meio do Acordo Internacional de Patentes - Patent Cooperation Treaty - PCT, WO 2014/172765, em 24/04/2014; Modalidade de licitação: N/A; Fonte de Recursos: N/A; Valor global: de acordo com Cláusula Sexta; Data da assinatura: 15/01/2015; Vigência: 10 anos; Signatários: Luiz Henrique Capparelli Mattoso, pela Embrapa Instrumentação, Luiz Eduardo Porto, pela Tecnicer Tecnologia Cerâmica Ltda EPP. e Thomas C. Penning pela Irrometer Company Inc

EMBRAPA MEIO-NORTE

EXTRATOS DE TERMOS ADITIVOS

Espécie: Contrato; Partes: Embrapa Meio-Norte, CNPJ 00.348.003/0133-60 (Embrapa), e a empresa A. Igor Furtado Lima Eventos - ME (Contratada), CNPJ/MF nº 05.951.857/0001-00; Objeto: Prorrogar Contrato de fornecimento de desjejum para aproximadamente 44 (quarenta e quatro) empregados da Embrapa Meio-Norte/UEP Parnaíba (Zona Rural) à BR 343 Km 35; Modalidade de Licitação: Não se aplica; Fonte de Recurso: 0100 Valor Global: R$ 114.900,00; Vigência: 01/01/2015 a 31/12/2015; Data da Assinatura: 26.12.14; Signatários: Luiz Fernando Carvalho Leite, pela Embrapa, e Antônio Igor Furtado Lima, pela Contratada.

Espécie: Termo Aditivo nº 4 ao Contrato de Fornecimento de Desjejum (café da manhã) para Aproximadamente 75 Empregados da Embrapa Meio-Norte e 10 Internos que Prestam Serviços a Embrapa, por meio de Convênio firmado com a Secretaria de Justiça do Estado do Piauí; Partes: Embrapa Meio-Norte, CNPJ 00.348.003/0133-60, e a empresa PANIFICADORA IDEAL LTDA. (Contratada); CNPJ/MF nº 06.420.582/0001-41; Objeto: Prorrogação do Prazo de Vigência do Contrato por mais Três Meses; Modalidade de licitação: Não se Aplica; Fonte de Recurso: 0100; Valor: 34.798,00 (referente aos 03 meses); Vigência: 01/01/2015 a 31/03/2015; Data da Assinatura: 30.12.14; Signatários: Luiz Fernando Carvalho Leite, Chefe-Geral da Embrapa Meio-Norte, e Ezequiel Pereira de Sousa, pela Contratada.

EMBRAPA PANTANAL

EXTRATO DE TERMO ADITIVO

Espécie: Extrato de Termo Aditivo nº 1 ao Contrato de Comodato de Bens Móveis; Partes: Embrapa Pantanal e Cooperativa Agropecuária São Gabriel do Oeste Ltda. - COOASGO; Objeto: Prorrogar o prazo de vigência do Contrato de Comodato SAIC/AJU nº 22600.14/0001-0, e atualizar a lista de bens móveis que seguem comodatados; Unidade Gestora: Embrapa Pantanal; Modalidade de licitação: não se aplica; Fonte de recurso: não se aplica; Valor Global: não se aplica; Vigência: 07/01/2016; Data da assinatura: 06/01/2015; Signatários: Rivaldávia Alves A. de Melo Ferreira, pela Embrapa Pantanal, e Jair Antonio Borgmann pela COOASGO.

EXEMPLAR DE ASSINANTE DA IMPRENSA NACIONAL

EMBRAPA PECUÁRIA SUDESTE

EXTRATO DE CONTRATO Nº 1/2015 - UASG 135024

Nº Processo: 342/2014.
PREGÃO SISPP Nº 49/2014. Contratante: EMPRESA BRASILEIRA DE PESQUISA -AGROPECUARIA. CNPJ Contratado: 71987903000156. Contratado : FUTURA DIGITAL COPIADORAS E -SERVICOS LTDA - EPP. Objeto: Contratação de empresa especializada para locação de equipamentos e impressão corporativa "Outsourcing". Fundamento Legal: Lei 10.520/2002 - Lei 8.666/93 e suas alterações. Vigência: 26/01/2015 a 25/01/2016. Valor Total: R$55.200,00. Data de Assinatura: 23/01/2015.

(SICON - 27/01/2015) 135024-13203-2015NE800027

EXTRATO DE TERMO ADITIVO Nº 2/2014 - UASG 135024

Número do Contrato: 11/2013.
Nº Processo: 249/2013.
CONCORRÊNCIA SISPP Nº 3/2013. Contratante: EMPRESA BRASILEIRA DE PESQUISA -AGROPECUARIA. CNPJ Contratado: 12502421000108. Contratado : ZACCARELLI & ZACCARELLI - CONSTRUCOES LTDA - EPP. Objeto: Contratação de empresa especializada na construção do prédio para salas dos pesquisadores. Fundamento Legal: Lei 8.666/93 - Parágrafo 1º - Artigo 65. Vigência: 23/10/2014 a 03/01/2015. Valor Total: R$1.842.234,69. Data de Assinatura: 23/10/2014.

(SICON - 27/01/2015) 135024-13203-2015NE800027

AVISO DE LICITAÇÃO
PREGÃO Nº 1/2015 - UASG 135024

Nº Processo: 003/2015 . Objeto: Pregão Eletrônico - Contratação de empresa especializada, para fornecimento futuro e eventual de combustíveis: óleo diesel S1-, gasolina comum e etanol, para abastecimento da frota de veículos e máquinas da Embrapa Pecuária Sudeste, conforme condições de fornecimento constantes do Termo de referência. Total de Itens Licitados: 00003. Edital: 28/01/2015 de 08h00 às 11h30 e de 14h às 17h30. Endereço: Fazenda Canchim com Acesso Pelo Km 234 da Rod. Washington Luiz Zona Rural - SAO CARLOS - SP. Entrega das Propostas: a partir de 28/01/2015 às 08h00 no site www.comprasnet.gov.br.. Abertura das Propostas: 09/02/2015 às 09h00 site www.comprasnet.gov.br.

RUI MACHADO
Chefe Geral

(SIDEC - 27/01/2015) 135024-13203-2015NE800027

EMBRAPA PESCA E AQUICULTURA

RETIFICAÇÃO

No extrato de contrato publicado no Diário Oficial na data de 20 de janeiro de 2015, Seção 3, página 7, onde se lê "Data da assinatura: 24/09/2014", leia-se " Data de assinatura: 18/12/2014".

EMBRAPA RECURSOS GENÉTICOS E BIOTECNOLOGIA

EXTRATO DE ACORDO

Contrato de Cooperação Técnica; Licitação: Não se aplica.; Objeto: Determinar os fatores que influenciam no sucesso da restauração ecológica de Áreas de Preservação Permanente na área da Bacia Hidrográfica do Rio São Bartolomeu e na Estação Ecológica do Jardim Botânico - DF.; Partes: Empresa Brasileira de Pesquisa Agropecuária - EMBRAPA e Instituto de Permacultura: Organização, Ecovilas e Meio Ambiente - IPOEMA; Vigência: 25/06/2016; Data da assinatura: 26/01/2015; Signatários: José Manuel Cabral de Souza Dias pela Embrapa e Luiza Padoa pelo IPOEMA.

EMBRAPA SOJA

EXTRATO DE CONTRATO

Espécie: Extrato de Contrato de Prestação de Serviços; Partes: Empresa Brasileira de Pesquisa Agropecuária - Embrapa e Alternativa Trabalho Temporário Ltda-EPP; Objeto: Prestação de serviços rurais de apoio à pesquisa agropecuária; Modalidade Licitação: Pregão Eletrônico 01/2015-Embrapa Soja, de 22/01/2015; Natureza da Despesa: Gestão/UG 13203/135029 - Elemento de Despesas: 339037; Fonte de Recursos: 0100 - Tesouro Nacional; Valor Global Estimado: R$88.607,12.; Data de assinatura: 23/01/2015; Vigência: 26/01/2015 até 25/05/2015; Signatários: José Renato Bouças Farias - Chefe Geral da Embrapa Soja e Luciano Evangelista - Diretor Administrativo da Alternativa Trabalho Temporário Ltda-EPP.

EXTRATO DE INEXIGIBILIDADE DE LICITAÇÃO

Processo n° 10/15; Inexigibilidade de Licitação n° 1/15; Favorecidos: Viação Garcia Ltda, Viação Ouro Branco S/A, Transportes Coletivos Grande Londrina Ltda e TIL Transportes Coletivos S/A. Objeto: aquisição de vale transporte para o ano de 2015. Valor total: R$13.252,80; Amparo legal: Art. 25, Caput, da Lei 8666/93; Data do ato de ratificação: 23/01/2015; Ordenador da despesa: Fábio Álvares de Oliveira - Chefe Adjunto de Administração; Autoridade do ato de ratificação: José Renato Bouças Farias - Chefe Geral.

EXTRATOS DE REGISTRO DE PREÇOS

Seo de Preços 01/15; Favorecido: Pneuforte Comércio e Recapagens Ltda. Objeto: registro de preços para aquisição de pneus novos. Valor total: R$10.840,00; Amparo legal: Decreto 7.892/2013; Data da assinatura: 21/01/2015; Pela Embrapa Soja: Fábio Álvares de Oliveira - Chefe Adjunto de Administração; Pelo favorecido: Rubens Kruger Kasczuk - Sócio-Gerente.

Processo n° 250/14; Pregão SRP 30/14; Ata de Registro de Preços 02/15; Favorecido: Cantu Comércio de Pneumáticos Ltda. Objeto: registro de preços para aquisição de pneus novos. Valor total: R$178.820,00; Amparo legal: Decreto 7.892/2013; Data da assinatura: 21/01/2015; Pela Embrapa Soja: Fábio Álvares de Oliveira - Chefe Adjunto de Administração; Pelo favorecido: Carine Maria Simões - Procuradora.

Processo n° 250/14; Pregão SRP 30/14; Ata de Registro de Preços 03/15; Favorecido: F.M. Gonçales - Acessórios-EPP. Objeto: registro de preços para aquisição de pneus novos. Valor total: R$4.040,00; Amparo legal: Decreto 7.892/2013; Data da assinatura: 21/01/2015; Pela Embrapa Soja: Fábio Álvares de Oliveira - Chefe Adjunto de Administração; Pelo favorecido: Felipe Mendes Gonçales - Proprietário.

Processo n° 250/14; Pregão SRP 30/14; Ata de Registro de Preços 04/15; Favorecido: Parts Lub Distribuidora e Serviços Eireli-EPP. Objeto: registro de preços para aquisição de pneus novos. Valor total: R$41.849,48; Amparo legal: Decreto 7.892/2013; Data da assinatura: 21/01/2015; Pela Embrapa Soja: Fábio Álvares de Oliveira - Chefe Adjunto de Administração; Pelo favorecido: Leandro de Abreu - Diretor Comercial.

Processo n° 250/14; Pregão SRP 30/14; Ata de Registro de Preços 05/15; Favorecido: Autoluk - Comércio de Pneumáticos e Peças Ltda-EPP. Objeto: registro de preços para aquisição de pneus novos. Valor total: R$19.719,26; Amparo legal: Decreto 7.892/2013; Data da assinatura: 21/01/2015; Pela Embrapa Soja: Fábio Álvares de Oliveira - Chefe Adjunto de Administração; Pelo favorecido: Kaue Muniz do Amaral - Sócio Proprietário.

Processo n° 250/14; Pregão SRP 30/14; Ata de Registro de Preços 06/15; Favorecido: Rodão Pneus Ltda-EPP. Objeto: registro de preços para aquisição de pneus novos. Valor total: R$44.713,29; Amparo legal: Decreto 7.892/2013; Data da assinatura: 21/01/2015; Pela Embrapa Soja: Fábio Álvares de Oliveira - Chefe Adjunto de Administração; Pelo favorecido: Patrícia Santos Lage - Representante Lega.

Processo n° 250/14; Pregão SRP 30/14; Ata de Registro de Preços 07/15; Favorecido: Turbo Auto Peças e Acessórios Ltda. Objeto: registro de preços para aquisição de pneus novos. Valor total: R$10.156,00; Amparo legal: Decreto 7.892/2013; Data da assinatura: 21/01/2015; Pela Embrapa Soja: Fábio Álvares de Oliveira - Chefe Adjunto de Administração; Pelo favorecido: João Paulo Santos Tuchtenhagen - Sócio-Diretor.

Processo n° 250/14; Pregão SRP 30/14; Ata de Registro de Preços 08/15; Favorecido: Modelo Pneus Ltda. Objeto: registro de preços para aquisição de pneus novos. Valor total: R$2.568,00; Amparo legal: Decreto 7.892/2013; Data da assinatura: 21/01/2015; Pela Embrapa Soja: Fábio Álvares de Oliveira - Chefe Adjunto de Administração; Pelo favorecido: Igelso Ludovico Cecon - Sócio Gerente.

EMBRAPA TRIGO

EXTRATO DE ACORDO

Espécie: Acordo de Cooperação Técnica. Partes: Embrapa Trigo e a Fundação Bradesco, CNPJ 60.701.521/0001-06; Objeto: execução de ações de transferência de tecnologia, visando qualificar estudantes, extensionistas, agentes do setor produtivo, técnicos, produtores e comunidade regional, nas áreas de ciência e tecnologia de culturas anuais, forragicultura, grãos e derivados, sistemas de produção e agroecologia; Fonte de recursos: Não aplicável; Valor global: R$ 700.844,00 (Fundação R$ 297.900,00 e Embrapa 402.944,00 - a título de contrapartida); Modalidade: Não aplicável; Data de assinatura: 22/01/15; Período: 22/01/15 a 21/01/20; Signatários: Osvaldo Vasconcellos Vieira - Chefe-Geral em exercício da Embrapa Trigo, José Alcides Munhoz, diretor-gerente e João Sabino Diretor Adjunto da Fundação Bradesco.

SECRETARIA DE DEFESA AGROPECUÁRIA

EXTRATO DE TERMO DE COOPERAÇÃO

TProcesso nº 21000.004240/2013-86
a) Espécie: 1º Termo Aditivo ao Termo de Cooperação MAPA/SDA que entre si celebram a União Federal, por intermédio do Ministério da Agricultura, Pecuária e Abastecimento, CNPJ nº 00.396.895/0001-25 e o Conselho Nacional de Desenvolvimento Científico e Tecnológico-CNPq, CNPJ nº 33.654.831/0001-36.
b) Objetivo: Antecipar o repasse da parcela de R$ 925.000,00 (novecentos e vinte e cinco mil reais), por meio de Destaque Orçamentário de recursos do MAPA/SDA à UG 364102 (Gestão: 36201), referente ao TC assinado em 6/12/2013, publicado no DOU de 13/12/2013, com reformulação do Cronograma de Desembolso, visando atender despesas referentes ao "Projeto Sagres - Ampliação e aperfeiçoamento da infraestrutura e da capacidade técnico-científica dos Laboratórios Nacionais Agropecuários - LANAGROs para atendimento às demandas da defesa agropecuária nacional".
c) Dos Recursos do MAPA: R$ 5.550.000,00 (cinco milhões, quinhentos e cinqüenta mil reais), já repassados: no exercício de 2013 o valor de R$ 1.850.000,00; no ano de 2014 o valor de R$ 1.850.000,00 e para o ano de 2015 será repassado o valor de R$ 1.850.000,00, na Natureza da Despesa 3390.18, conforme cronograma de desembolso do 1º Termo Aditivo ao Termo de Cooperação, retificado pela Nota Técnica Explicativa CGAL/SDA nº03/2015.
c) Assinatura: 23 de janeiro de 2015.
Prazo de vigência: dezembro/2013 a novembro de 2015.
d) Assinatura: Rodrigo José Pereira Leite Figueiredo, Carteira de Identidade nº 1.006.310, Órgão Expedidor SSP/MT e CPF/MF nº 343.945.911-04, Secretário de Defesa Agropecuária do Ministério da Agricultura, Pecuária e Abastecimento e Glaucius Oliva, CPF/MF nº 045.686.168-83, Presidente do Conselho Nacional de Desenvolvimento Científico e Tecnológico- CNPq.

SECRETARIA DE DESENVOLVIMENTO AGROPECUÁRIO E COOPERATIVISMO

SERVIÇO NACIONAL DE PROTEÇÃO DE CULTIVARES

AVISO

O Serviço Nacional de Proteção de Cultivares, em cumprimento ao estabelecido no art. 16, da Lei n.º 9.456, de 25 de abril de 1997 e no art. 3º - VII, do Decreto n.º 2.366, 05 de novembro de 1997, torna público aos interessados que tramitam neste de Serviço, os requerimentos de pedidos de proteção de:

1. Cultivar de celosia (Celosia L.), denominada Inovo, com titularidade requerida por Robert Noodelijk, da Holanda, protocolizado sob o nº 21806.000248/2013-06, em 24/09/2013. A cultivar não foi oferecida à venda ou comercializada no Brasil até a data da protocolização do pedido; e foi comercializada pela primeira vez na Holanda, em 01/03/2013, com a mesma denominação.

2. Cultivar de café (Coffea arábica L.), denominada IPR 102, com titularidade requerida pelo Instituto Agronômico do Paraná-IAPAR e Instituto Agronômico-IAC, do Brasil, protocolizado sob o nº 21806.000225/2013-93, em 13/09/2013. A cultivar não foi oferecida à venda ou comercializada até a data de protocolização do pedido.

3. Cultivar de café (Coffea arábica L.), denominada IPR 106, com titularidade requerida pelo Instituto Agronômico do Paraná-IAPAR, do Brasil, protocolizado sob o nº 21806.000226/2013-38, em 13/09/2013. A cultivar não foi oferecida à venda ou comercializada até a data de protocolização do pedido.

4. Cultivar de eucalipto (Eucalyptus benthamii Maiden & Cambage), denominada K1100, com titularidade requerida pela empresa KLABIN S.A., do Brasil, protocolizado sob o nº 21806.000280/2014-24, em 14/10/2014. A cultivar não foi oferecida à venda ou comercializada até a data de protocolização do pedido.

5. Cultivar de eucalipto (Eucalyptus benthamii Maiden & Cambage), denominada K1101, com titularidade requerida pela empresa KLABIN S.A., do Brasil, protocolizado sob o nº 21806.000281/2014-17, em 14/10/2014. A cultivar não foi oferecida à venda ou comercializada até a data de protocolização do pedido.

6. Cultivar de eucalipto (Eucalyptus dunnii Maiden), denominada K1103, com titularidade requerida pela empresa KLABIN S.A., do Brasil, protocolizado sob o nº 21806.000282/2014-53, em 14/10/2014. A cultivar não foi oferecida à venda ou comercializada até a data de protocolização do pedido.

7. Cultivar de arroz (Oryza sativa L.), denominada IRGA 429, com titularidade requerida pelo Instituto Rio Grandense do Arroz, protocolizado sob o nº 21806.000145/2014-19, em 01/07/2014. A cultivar não foi oferecida à venda ou comercializada até a protocolização do pedido.

8. Cultivar de arroz (Oryza sativa L.), denominada IRGA 430, com titularidade requerida pelo Instituto Rio Grandense do Arroz, protocolizado sob o nº 21806.000146/2014-63, em 01/07/2014. A cultivar não foi oferecida à venda ou comercializada até a protocolização do pedido.

9. Cultivar de cana-de-açúcar (Saccharum spp.), denominada VIGNIS 3, com titularidade requerida pela empresa Vignis S.A., protocolizado sob o nº 21806.000174/2014-81, em 18/08/2014. A cultivar não foi oferecida à venda ou comercializada até a protocolização do pedido.

10. Cultivar de cana-de-açúcar (Saccharum spp.), denominada VIGNIS 4, com titularidade requerida pela empresa Vignis S.A., protocolizado sob o nº 21806.000176/2014-70, em 18/08/2014. A cultivar não foi oferecida à venda ou comercializada até a protocolização do pedido.

11. Cultivar de cana-de-açúcar (Saccharum spp.), denominada VIGNIS 6, com titularidade requerida pela empresa Vignis S.A., protocolizado sob o nº 21806.000185/2014-61, em 25/08/2014. A cultivar não foi oferecida à venda ou comercializada até a protocolização do pedido.

Fica aberto o prazo de 90 (noventa dias), a contar da publicação deste Aviso, para apresentação de eventuais impugnações aos pedidos de proteção acima caracterizados (Parágrafo Único do Art. 16, da Lei n.º 9.456, de 1997 e § 5º, do Art. 15, do Decreto nº 2.366, de 1997). Outras informações referentes a esses pedidos podem ser encontradas no endereço da Internet http://www.agricultura.gov.br (VEGETAL > registros e autorizações > proteção de cultivares > pesquisa de cultivares protegidas) ou no Serviço Nacional de Proteção de Cultivares, Anexo A, sala 252, do Ministério da Agricultura, Pecuária e Abastecimento

FABRICIO SANTANA SANTOS
Coordenador

COMERCIALIZAÇÃO PROIBIDA POR TERCEIROS

SUPERINTENDÊNCIA FEDERAL NO ESTADO DE ALAGOAS

AVISO DE ALTERAÇÃO
PREGÃO Nº 1/2015

Comunicamos que o edital da licitação supracitada, publicada no D.O.U de 26/01/2015 foi alterado. Objeto: Pregão Eletrônico - Contratação de serviços de manutenção preventiva e corretiva dos aparelhos condicionadores de ar tipo janela e split (com fornecimento de peças, materiais e gás refrigerante quando for o caso), bem como instalação de aparelhos. Total de Itens Licitados: 00004 Novo Edital: 28/01/2015 das 08h30 às 12h00 e d14h30 às 17h30. Endereço: Av. Fernandes Lima, Nº 72 - Farol MACEIO - AL. Entrega das Propostas: a partir de 28/01/2015 às 08h30 no site www.comprasnet.gov.br. Abertura das Propostas: 10/02/2015, às 10h30 no site www.comprasnet.gov.br.

RAMSES WASHINGTON DE OLIVEIRA LEITE
Chefe do Scc

(SIDEC - 27/01/2015) 130027-00001-2014NE800018

Ministério da Ciência, Tecnologia e Inovação

CENTRO DE TECNOLOGIA MINERAL

EXTRATO DE DISPENSA
DE LICITAÇÃO Nº 13/2015 - UASG 240127

Nº Processo: 01207000019201597 . Objeto: Serviços de telefonia fixa Cetem RJ/ Piauí/ Recife (locais/DDD/DDI) Total de Itens Licitados: 00003. Fundamento Legal: Art. 24º, Inciso IV da Lei nº 8.666 de 21/06/1993.. Justificativa: Contratação emergencial de serviço essencial de telecomunicações, a licitação será realizada em 2015. Declaração de Dispensa em 26/01/2015. FRANCISCO JOSE CASTRO DA FONSECA. Chefe Substituto do Serviço de Material, Patrimônio e Infraestrutura. Ratificação em 26/01/2015. ROBSON ARAUJO D AVILA. Chefe Substituto da Coordenação de Administração. Valor Global: R$ 237.600,00. CNPJ CONTRATADA : 33.000.118/0001-79 TELEMAR NORTE LESTE S/A.

(SIDEC - 27/01/2015) 240127-00001-2015NE800002

CENTRO NACIONAL DE TECNOLOGIA ELETRÔNICA AVANÇADA S/A

AVISO DE LICITAÇÃO
PREGÃO ELETRÔNICO Nº 12/2015 - UASG 245209

Nº Processo: 01213014180201488 . Objeto: Pregão Eletrônico - Aquisição de Eletrodos de PH para WWT Total de Itens Licitados: 00001. Edital: 28/01/2015 de 08h00 às 12h00 e de 13h às 17h00. Endereço: Estrada Joao de Oliveira Remiao, 777 Lomba do Pinheiro - PORTO ALEGRE - RS. Entrega das Propostas: a partir de 28/01/2015 às 08h00 no site www.comprasnet.gov.br.. Abertura das Propostas: 10/02/2015 às 09h00 site www.comprasnet.gov.br.

LUIS FERNANDO SILVA DE CASTRO
Pregoeiro

(SIDEC - 27/01/2015) 245209-24209-2014NE800031

RESULTADO DE JULGAMENTO
PREGÃO Nº 158/2014 - SRP

O Pregoeiro da CEITEC S.A. torna pÚblico o resultado do Pregão SRP 158/2014 registrando as seguintes empresas: P9 TECNOLOGIA EIRELI ME, CNPJ nº 07.855.260/0001-98 o item 03 no valor de R$ 30.959,60; a empresa TEXAS INFORMATICA E PRODUTOS LTDA EPP, CNPJ nº 09.349.162/0001-04 o item 01 no valor de R$ 442.000,00 e a empresa SERCOMPE, CNPJ nº 80.348.618/0001-86 o item 02 no valor de R$ 1.127.910,00.

LUIS FERNANDO SILVA DE CASTRO

(SIDEC - 27/01/2015) 245209-24209-2014NE800031

COMISSÃO NACIONAL DE ENERGIA NUCLEAR
DIRETORIA DE GESTÃO INSTITUCIONAL

EXTRATO DE CONTRATO Nº 1/2015

Processo 01341.000918/2014-64 PARTES: COMISSÃO NACIONAL DE ENERGIA NUCLEAR - CNEN - CNPJ Nº 00.402.552/0001-26 e a UNIÃO FEDERAL, através da ESCOLA DE INSTRUÇÃO ESPECIALIZADA DO EXÉRCITO BRASILEIRO DO MINISTÉRIO DA DEFESA. OBJETO: O presente instrumento tem por objeto o desfazimento de equipamentos de informática da CNEN, mediante Doação, conforme relação de bens constantes no Anexo I deste instrumento, cuja posse e propriedade são imediatamente transferidas, a título gratuito ao DONATÁRIO, o qual passará a deter a responsabilidade integral sobre os mesmos e que se incumbirá de sua incorporação ao seu acervo. FUNDAMENTO LEGAL: A presente doação está amparada pelo artigo 17, inciso II, alínea a, da Lei 8.666, de 21.06.1993, e alterações, e artigos 4º, §§ 1º e 2º, e 15º, inciso I, todos do Decreto n º 99.658 de 30 de outubro de 1990 e suas alterações, considerando a documentação contida no processo CNEN nº 01341.000918/2014-64. VALOR TOTAL: O valor total da doação, de que trata o presente termo, importa em R$ 57.060,46 (Cinquenta e sete mil, sessenta reais e quarenta e seis centavos), valor atualizado, cujos bens têm o mesmo valor no SISPAT (Sistema de Patrimônio). PRAZO E VIGÊNCIA: O prazo de vigência deste Termo será a partir de 27/01/2015 DATA DE ASSINATURA: 27 de janeiro de 2015. SIGNATÁRIOS: CRISTÓVÃO ARARIPE MARINHO, CPF Nº 507.407.847-49, Diretor de Gestão Institucional da CNEN e CHARLES DOMINGUES DA SILVA, CPF N° 003.354.587-18, Coronel - Comandante da Escola de Instrução Especializada - Exército Brasileiro

INDÚSTRIAS NUCLEARES DO BRASIL S/A

AVISO DE LICITAÇÃO
PREGÃO ELETRÔNICO GESUP.F Nº 1.007/2015

Indústrias Nucleares do Brasil S.A. - INB torna público que, com base na Lei n.º 10.520, de 17/07/2002, Decreto 3.555 de 08.08.2000, Decreto 5.450 de 31.05.2005 e Lei 8.666 de 21.06.93, com as redações atuais que lhes foram dadas pelas legislações supervenientes, promoverá uma sessão pública na modalidade Pregão Eletrônico, que será realizada, por meio da INTERNET, mediante condições de segurança - criptografia e autenticação, constante da página eletrônica do Banco do Brasil S.A. www.licitacoes-e.com.br, com a entrega de proposta até o dia 10 de fevereiro de 2015, às 09:30 horas e a sessão de disputa de preços no mesmo dia, às 10:30 horas, visando a contratação de empresa especializada para fabricação e fornecimento de juntas de vedação para autoclaves, posto CIF, na INB - Indústrias Nucleares do Brasil, localizada no município de Resende - RJ, em conformidade com as especificações técnicas constantes do Termo de Referência.

Os documentos de licitação, o Termo de Referência e quaisquer outras informações necessárias ao fornecimento constam do Edital afixado no Quadro de Avisos e poderão ser obtidos pelos interessados no endereço eletrônico www.licitaçoes-e.com.br.

MARIA CAROLINA DE SAMPAIO
Pregoeira

NUCLEBRÁS EQUIPAMENTOS PESADOS S/A

EXTRATO DE CONTRATO

Espécie: extrato do Termo Aditivo no. 2 do Contrato C-897/CS-491 Objeto:Primeira repactuação dos valores do contrato acima referenciado em decorrência da CCT 2014/2015 da categoria de Asseio e de Conservação do Estado do Rio de Janeiro que majorou os valores dos pisos salariais, do auxílio-alimentação e do benefício social familiar previstos para todas as categorias de postos de trabalho envolvidas na prestação dos serviços contratados. Contratada: Kantro Empreendimentos Apoio e Serviços Ltda - CNPJ: 40.282.584/0001-50. Valor total do Contrato após esta repactuação: R$ 2.259.559,82. Prazo de Vigência: 18/12/2014 a 01/01/2015. O presente Aditivo vigerá a partir da data de sua assinatura, mas seus efeitos financeiros retroagirão à data de 01/03/2014. Data da assinatura: 18/12/2014. Signatários: pela NUCLEP: Paulo Roberto Trindade Braga - Diretor Administrativo e Glaucia Menezes Salvador Valle - Gerente de Suprimentos; pela Contratada: Clarice de Fátima Juliano Oliveira - Sócia- Administradora.

EXTRATO DE TERMO ADITIVO

Espécie: extrato do Termo Aditivo no. 4 do Contrato C-799/C-438. Objeto: Prorrogação da vigência do Contrato por 12 meses, contados da data do termo final descrito no 2º Termo Aditivo. Contratada: Best Vigilância e Segurança Ltda - CNPJ: 05.234.289/0001-27. Valor global deste Aditivo: R$ 2.958.287,52. Prazo de Vigência do Termo Aditivo: 01/04/2014 a 31/03/2015. Data da assinatura: 31/03/2014. Signatários: pela NUCLEP: Paulo Roberto Trindade Braga - Diretor Administrativo e Alexandre Porto Gadelha - Diretor Comercial; pela Contratada: Alan Francisco Josias Pereira - Sócio-Administrador.

AVISO DE LICITAÇÃO
PREGÃO ELETRÔNICO D-009/2015

Objeto: Pregão Eletrônico: Prestação de serviços especializados para o transporte marítimo - rodoviário de 04 (quatro) semicondensadores de vapor. Entrega das propostas: a partir de 28/01/2015 às 08:00 horas no site www.licitacoes-e.com.br. Limite de recebimento das propostas: 11/02/2015 às 08:00 horas no site www.licitacoes-e.com.br. Inicio da disputa de Preços: 11/02/2015 às 09:00 horas. O Edital do Pregão se encontra disponível na integra no site www.licitacoes-e.com.br.

GLÁUCIA MENEZES SALVADOR VALLE
Gerente de Suprimentos

COMISSÃO TÉCNICA NACIONAL DE BIOSSEGURANÇA

EXTRATO PRÉVIO Nº 4424/2015

O Presidente da Comissão Técnica Nacional de Biossegurança - CTNBio, no uso de suas atribuições e de acordo com o Artigo 14, inciso XIX, da Lei 11.105/05 e do Art. 5, inciso XIX do Decreto 5.591/05, torna público que encontra-se em análise na Comissão o processo a seguir discriminado:

Processo nº: 01200.000147/2015-09
Requerente: Centro de Tecnologia Canavieira S.A. -CTC
CNPJ: 06.981.381/00002-02
Endereço: Fazenda Santo Antônio s/nº, 13400-970, Piracicaba, SP
Assunto: Liberação planejada no meio ambiente (RN8)

Ementa: A requerente solicita à CTNBio, autorização para conduzir liberação planejada no meio ambiente intitulada: "Avaliação de cana-de-açúcar geneticamente modificada visando resistência a insetos". Os ensaios serão conduzidos nas estações experimentais de Barrinha (SP), Piracicaba (SP), Valparaíso (SP) e Terra Rica (PR). A manutenção de sigilo para as informações contidas no volume 2 foi aprovada pelo presidente da CTNBio. A CTNBio esclarece que este extrato prévio não exime a requerente do cumprimento das demais legislações vigentes no país, aplicáveis ao objeto do requerimento. A CTNBio informa que o público terá trinta dias para se manifestar sobre o presente pleito, a partir da data de sua publicação. Solicitações de maiores informações deverão ser encaminhadas, por escrito, à Secretaria Executiva da CTNBio.

EDIVALDO DOMINGUES VELINI

EXTRATO PRÉVIO Nº 4425/2015

O Presidente da Comissão Técnica Nacional de Biossegurança - CTNBio, no uso de suas atribuições e de acordo com o Artigo 14, inciso XIX, da Lei 11.105/05 e do Art. 5, inciso XIX do Decreto 5.591/05, torna público que encontra-se em análise na Comissão o processo a seguir discriminado:

Processo nº: 01200.0787/1997-02
Requerente: Du Pont do Brasil S.A. - Divisão Pioneer Sementes
CNPJ: 61.064.929/0043-28
Endereço:. SGAS 902 Lt. 74 Cj B, Bloco A, Salas 221-224, Ed. Athenas - Asa Sul, Brasília-DF
Assunto: Extensão do Certificado de Qualidade em Biossegurança - CQB

Ementa: A requerente solicita à CTNBio incluir no CQB 13/97 uma área de campo de 8 ha na Unidade Operativa Fazenda Riedi, em Planaltina-DF, para liberação planejada no meio ambiente, transporte, avaliação de produto, detecção e identificação de OGM, descarte e armazenamento de sementes GM da classe de risco I.

A CTNBio esclarece que este extrato prévio não exime a requerente do cumprimento das demais legislações vigentes no país, aplicáveis ao objeto do requerimento. A CTNBio informa que, de acordo com artigo 23 do Decreto 5.591 de 22 de dezembro de 2005 e artigo 27 do Regimento Interno da CTNBio (Portaria MCT nº 146 de 06 de março de 2006), os extratos de pleito deverão ser divulgados no Diário Oficial da União e no SIB com, no mínimo, trinta dias de antecedência de sua colocação em pauta, excetuados os casos de urgência, que serão definidos pelo Presidente da CTNBio. Esse processo é considerado urgente. Solicitações de maiores informações deverão ser encaminhadas, por escrito, à Secretaria Executiva da CTNBio.

EDIVALDO DOMINGUES VELINI

EXTRATO PRÉVIO Nº 4426/2015

O Presidente da Comissão Técnica Nacional de Biossegurança - CTNBio, no uso de suas atribuições e de acordo com o artigo 14, inciso XIX, da Lei 11.105/05 e do Art. 5, inciso XIX do Decreto 5.591/05, torna público que encontra-se em análise na Comissão o processo a seguir discriminado:

Processo nº: 01200.000519/2011-65
Requerente: Instituto Sírio-Libanês de ensino e pesquisa.
CQB: 326/2011
Próton: 68881/14
Endereço: Rua Coronel Nicolau dos Santos, 69 - Bela Vista, São Paulo, SP. CEP 01308-060. Tel. (11) 3155-4255.
Assunto: Solicitação de parecer para alteração da Comissão Interna de Biossegurança.

Ementa: O Diretor de Pesquisa do Instituto Sírio-Libanês de ensino e pesquisa, Dr. Luiz Fernando Lima Reis, solicita parecer da Comissão Técnica Nacional de Biossegurança para a nova composição da Comissão Interna de Biossegurança da instituição. O responsável legal do Instituto Sírio-Libanês de ensino e pesquisa, Dr. Gonzalo Vecina Neto, através da carta sem número de 03 de dezembro de 2014, comunica a nomeação dos seguintes membros: Dra. Juliana Monte Real, Dr. Lucianao César Pontes de Azevedo, Dra. Vera Lúcia Borrasca Domingues da Silva, Dra. Fabiana Bettoni, Srta. Taila Loureiro Covezzi (membro leigo) e Dra. Rosana de Lima Pagano, que exercerá a função de presidente. A cópia do ato administrativo que nomeia os novos membros foi encaminhada a esta comissão.

EXEMPLAR DE ASSINANTE DA IMPRENSA NACIONAL

A CTNBio esclarece que este extrato prévio não exime a requerente do cumprimento das demais legislações vigentes no país, aplicáveis ao objeto do requerimento.

A CTNBio informa que o público terá trinta dias para se manifestar sobre o presente pleito, a partir da data de sua publicação. Solicitações de maiores informações deverão ser encaminhadas, por escrito, à Secretaria Executiva da CTNBio.

EDIVALDO DOMINGUES VELINI

EXTRATO PRÉVIO Nº 4427/2015

O Presidente da Comissão Técnica Nacional de Biossegurança - CTNBio, no uso de suas atribuições e de acordo com o artigo 14, inciso XIX, da Lei 11.105/05 e do Art. 5, inciso XIX do Decreto 5.591/05, torna público que encontra-se em análise na Comissão o processo a seguir discriminado:

Processo nº 01200.000206/1997-70.

Requerente: Instituto de Física de São Carlos - Universidade de São Paulo.

CQB: 0015/97

Próton: 61634/14

Endereço: Av. Trabalhador Sãocarlense, 400 - Centro - São Carlos - SP - Caixa Postal 369, CEP: 13560-970. Tel. (16) 3371 5381.

Assunto: Solicitação de parecer para alteração da Comissão Interna de Biossegurança.

Ementa: A Presidente da Comissão Interna de Biossegurança do Instituto de Física de São Carlos da Universidade de São Paulo - USP, Dra. Ilana Lopes Baratella da Cunha Camargo, solicita parecer da Comissão Técnica Nacional de Biossegurança para a nova composição da Comissão Interna de Biossegurança da instituição. O Diretor do Instituto de Física de São Carlos da Universidade de São Paulo - USP, Dr. Tito José Bonagamba, através da portaria IFSC 040/2014, de 22 de setembro de 2014, nomeia para integrar a Comissão Interna de Biossegurança desta instituição os seguintes membros: Dra. Ilana Lopes Baratella da Cunha, (presidente da CIBio), Sra. Maria Auxiliadora Morim Santos, Sra. Renata Kroch Andricopulo, Dr. Ricardo de Marco e a Dra. Nelma Regini Bossolan. A cópia do ato administrativo que nomeia a nova CIBio foi encaminhado a esta comissão.

A CTNBio esclarece que este extrato prévio não exime a requerente do cumprimento das demais legislações vigentes no país, aplicáveis ao objeto do requerimento.

A CTNBio informa que o público terá trinta dias para se manifestar sobre o presente pleito, a partir da data de sua publicação. Solicitações de maiores informações deverão ser encaminhadas, por escrito, à Secretaria Executiva da CTNBio.

EDIVALDO DOMINGUES VELINI

EXTRATO PRÉVIO Nº 4428/2015

O Presidente da Comissão Técnica Nacional de Biossegurança - CTNBio, no uso de suas atribuições e de acordo com o artigo 14, inciso XIX, da Lei 11.105/05 e do Art. 5, inciso XIX do Decreto 5.591/05, torna público que encontra-se em análise na Comissão o processo a seguir discriminado:

Processo nº 01200.001182/1997-49

Requerente: Escola Paulista de Medicina- Universidade Federal de São Paulo/ UNIFESP

CQB: 028/97

Próton: 65065/2014

Endereço: Rua Botucatu, 862 - (Prédio do CEDEME) 1º andar, Vila Clementino - São Paulo - SP. CEP: 04023-062. Fone: (11) 5576-4558, Fax: (11)5571-5780.

Assunto: Solicitação de parecer para alteração da Comissão Interna de Biossegurança

Ementa: A presidente da CIBio da Escola Paulista de Medicina - Universidade Federal de São Paulo, Dra. Giselle Zenker Justo, solicita parecer da Comissão Técnica Nacional de Biossegurança para a nova composição da Comissão Interna de Biossegurança da instituição. O responsável legal pela Universidade Federal de São Paulo, Magnifica Reitora, Profª Drª Soraya Soubhi Smaili, nemeia através da Portaria Nº 2726 de 14 de Agosto de 2014, a nova Comissão Interna de Biossegurança. A composição da CIBio será: Profª Drª Giselle Zenker Justo (Presidente), Prof. Dr. Sang Won Han, Profª Drª Flavia de Oliveira, Prof. Dr. Wagner Luiz Batista, Profª Drª Elisabeth de Fátima Pires Augusto, Prof. Dr. Martin Wurtele, Profª Drª Elaine Guadelupe Rodrigues, Prof. Dr. Isaias Glezer, Profª Miriam Galvonas Jasiulionis Leon, Profª Drª Neusa Pereira da Silva, Prof. Dr. Ronaldo de Carvalho Araújo, Profª Drª Rosana Puccia. A cópia do ato administrativo que nomeia os novos membros foi encaminhada a esta comissão.

A CTNBio esclarece que este extrato prévio não exime a requerente do cumprimento das demais legislações vigentes no país, aplicáveis ao objeto do requerimento.

A CTNBio informa que o público terá trinta dias para se manifestar sobre o presente pleito, a partir da data de sua publicação. Solicitações de maiores informações deverão ser encaminhadas, por escrito, à Secretaria Executiva da CTNBio.

EDIVALDO DOMINGUES VELINI

CONSELHO NACIONAL DE DESENVOLVIMENTO CIENTÍFICO E TECNOLÓGICO
DIRETORIA DE GESTÃO E TECNOLOGIA DA INFORMAÇÃO

EXTRATOS DE DISPENSA DE LICITAÇÃO

Processo 01300.000484/2015-6: valor: € 68.500,00. Objeto: Importação de Material para Pesquisa Científica. Contratada DANI INSTRUMENTS S.A. Dispensada em 23/01/2015, pelo Coordenador Geral de Administração e Finanças Guilherme Euclides Brandão com base no inciso XXI do art. 24 da Lei 8.666/93. O ato foi ratificado em 23/01/2015, pelo Diretor de Gestão e Tecnologia da Informação Substituto Geraldo Sorte.

Processo 01300.000386/2015-4: valor: US$ 40.000,00. Objeto: Importação de Material para Pesquisa Científica. Contratada COHERENT INC. Dispensada em 23/01/2015, pelo Coordenador Geral de Administração e Finanças Guilherme Euclides Brandão com base no inciso XXI do art. 24 da Lei 8.666/93. O ato foi ratificado em 23/01/2015, pelo Diretor de Gestão e Tecnologia da Informação Substituto Geraldo Sorte.

COORDENAÇÃO-GERAL DE OPERAÇÃO DO FOMENTO

EXTRATOS DE TERMOS ADITIVOS

Termo Aditivo ao Termo de Concessão e Aceitação de Bolsa no Exterior - Concedente: Conselho Nacional de Desenvolvimento Científico e Tecnológico - CNPq. Objetivo: Prorrogação da vigência - Signatários: pelo CNPq: José Aureliano Fonseca Matos - Coordenador - CGEFO - Coordenação Geral de Operação do Fomento - Pelo beneficiário o próprio.

Beneficiário	Processo	Modalidade	Inicio	Termino
Barbara Bruna Alves Francisco	211327/2013-1	PDE	01/12/2014	31/05/2015

Termo Aditivo ao Termo de Concessão e Aceitação de Bolsa no Exterior - Concedente: Conselho Nacional de Desenvolvimento Científico e Tecnológico - CNPq. Objetivo: Alteração da vigência - Signatários: pelo CNPq: José Aureliano Fonseca Matos - Coordenador - CGEFO - Coordenação Geral de Operação do Fomento - Pelo beneficiário o próprio.

Beneficiário	Processo	Modalidade	Inicio	Termino
Janaina Torres Carreira	205767/2014-1	PDE	01/03/2015	29/02/2016
Camila Hamond Regua Motta Reis	205952/2014-3	PDE	01/03/2015	29/02/2016
Renata Carmona e Ferreira	206445/2014-8	PDE	01/03/2015	29/02/2016

Termo Aditivo ao Termo de Concessão e Aceitação de Apoio Financeiro a Projeto assinado eletronicamente pelo beneficiário - OBJETO: Constitui o objeto do presente Termo Aditivo, a prorrogação da vigência do Termo de Concessão e Aceitação, para da continuidade ao projeto. Signatário: José Aureliano Fonseca Matos, Coordenador-Geral de Operação do Fomento.

Beneficiário	Processo	Ass: Eletrônica	Termino da vigência	Data de Firmatura	Termo
Fernando Lázaro Freire Junior	554336/2010-3	09/04/2010	13/12/2015	26/01/2015	7º
Roberto Passetto Falcao	573754/2008-0	09/04/2010	26/102015	26/01/2015	9º
Joao Batista Dias de Paiva	490101/2011-9	19/12/2011	14/08/2016	20/01/2015	1º

Termo Aditivo ao Termo de Concessão e Aceitação de Apoio Financeiro a Projeto Assinado Eletronicamente pelo Beneficiário - CONCEDENTE: CNPq. - OBJETO: Concessão de recursos suplementares com o objeto de alocação de recursos financeiros adicionais, para da continuidade ao projeto Chamada/Edital nº 28/2010 - Linha 3 - Bolsa de PNPD - SIGNATÁRIOS: pelo CNPq: José Aureliano Fonseca Matos, Coordenador-Geral de Operação do Fomento.

Beneficiário	Processo	Assinatura eletrônica	Valor Adicional	Valor Global	Data de Firmatura	Termo
Alexandre Holanda Sampaio	560350/2010-4	29/10/2010	R$ 36.900,00	R$ 140.100,00	26/01/2015	3°

Termo Aditivo ao Termo de Concessão e Aceitação de Apoio Financeiro a Projeto Assinado Eletronicamente pelo Beneficiário - CONCEDENTE: CNPq. - OBJETO: Concessão de recursos suplementares com o objeto de alocação de recursos financeiros adicionais, para da continuidade ao projeto Chamada/Edital n° 28/2010 - Linha 2 - Bolsa de PNPD - SIGNATÁRIOS: pelo CNPq: José Aureliano Fonseca Matos, Coordenador-Geral de Operação do Fomento.

Beneficiário	Processo	Assinatura eletrônica	Valor Adicional	Valor Global	Data de Firmatura	Termo
Idaulo Jose Cunha	560358/2010-5	10/12/2010	R$ 49.200,00	R$ 152.400,00	27/01/2015	3°

RESULTADOS DA CHAMADA PÚBLICA

O Conselho Nacional de Desenvolvimento Científico e Tecnológico - CNPq torna público o resultado da CHAMADA 80/2013. As propostas encontram-se nos seguintes Links: http://resultado.cnpq.br/5033849579220685

O Conselho Nacional de Desenvolvimento Científico e Tecnológico - CNPq torna público o resultado da CHAMADA 46/2012 - Linha I. As propostas encontram-se nos seguintes Links: http: http://resultado.cnpq.br/3843800036717839

O Conselho Nacional de Desenvolvimento Científico e Tecnológico - CNPq torna público o resultado da CHAMADA 46/2012 - Linha II. As propostas encontram-se nos seguintes Links: http: http://resultado.cnpq.br/3865894540767727

Em, 27 de janeiro de 2015
GLAUCIUS OLIVA
Presidente do Conselho

FINANCIADORA DE ESTUDOS E PROJETOS

EXTRATO DE CONTRATO

Nº 20.15.0007.00; Espécie: Contrato para prestação de serviços; Partes: Financiadora de Estudos e Projetos - FINEP, CNPJ nº. 33.749.086/0001-09 e ADEQUATTO ENGENHARIA EMPREENDIMENTOS LTDA, CNPJ n.º 03.593.879/0001-10; O objeto do presente é a execução de serviços de adequação no 17º andar da torre oeste do Condomínio do Edifício Ventura, sito à Avenida República do Chile, nº 330, Centro, Rio de Janeiro; A FINEP pagará ao contratado a importância de até R$ 623.953,28 (seiscentos e vinte e três mil, novecentos e cinquenta e três reais e vinte e oito centavos); Prazo: 180 (cento e oitenta) dias a contar da assinatura; Assinatura em 27/01/2015.

EXTRATOS DE TERMOS ADITIVOS

Espécie: Termo Aditivo n.º 03.11.0005.01;Data de Assinatura: 23/01/2015; Partes: Financiadora de Estudos e Projetos - FINEP; CNPJ n.º 33.749.086/0001-09 e BELLS INDÚSTRIA ELETRÔNICA LTDA, CNPJ n° 97.408.694/0001-32; Objeto: Alteração das Cláusulas Sexta (Prazos) e Décima-Oitava (Vigência), do contrato n.º 03.11.0005.00, firmado em 25/01/2011.

Espécie: Termo Aditivo n.º 01.12.0080.01; Data de Assinatura: 26/01/2015; Partes: Financiadora de Estudos e Projetos - FINEP; CNPJ n.º 33.749.086/0001-09; Fundação Brasileira de Tecnologia d Soldagem - FBTS CNPJ nº 27.282.748/0001-80; Objeto: Prorrogação de prazos; Prazo de Utilização: 26/03/2016; Prazo de Prestação de Contas: 25/05/2016.

CONFERÊNCIA ÃO PROIBIDA POR TERCEIROS

AVISO DE HOMOLOGAÇÃO E ADJUDICAÇÃO PREGÃO ELETRÔNICO Nº 53/2014 - SRP

O Pregoeiro torna público que, em 22 de janeiro de 2015, a Diretora de Gestão Corporativa da FINEP homologou os procedimentos da licitação cujo objeto é o "Registro de preços para aquisição de televisores e monitores profissionais", no valor total de R$ 275.599,00 (duzentos e setenta e cinco mil, quinhentos e noventa e nove reais), tendo o Grupo 1 (televisores) sido adjudicado à Renovaccio - Comércio de Eletro-Eletrônicos Eireli - ME, pelo valor de R$ 250.530,00 (duzentos e cinquenta mil, quinhentos e trinta reais) e o Grupo 2 (monitores profissionais) à P9 Tecnologia Eireli - ME, pelo valor de R$ 25.069,00 (vinte e cinco mil e sessenta e nove reais).

JOMAR ROLLAND BRAGA NETO

INSTITUTO NACIONAL DE PESQUISAS ESPACIAIS

EXTRATO DE CONTRATO

Espécie: Contrato RD nº 01.14.036.0/14.
Contratante: Ministério da Ciência, Tecnologia e Inovação - MCTI, por intermédio do Instituto Nacional de Pesquisas Espaciais - INPE, CNPJ nº 01.263.896/0005-98 e a Contratada: GL ELETRO-ELETRÔNICOS LTDA. Objeto: Aquisição de Equipamentos de TI e Periféricos, conforme especificações e quantitativos estabelecidos no Edital do Pregão identificado no preâmbulo e na proposta vencedora, os quais integram este instrumento, independente de transcrição. (R.D. Nº 01.14.036.0/14). Fundamento Legal: Lei nº 8.666/93; Lei nº 10.520/2002 e Lei nº 8.078/1990 - Código de Defesa do Consumidor. Valor do Contrato: R$ 8.258,00. Vigência: de 28/01/2015 a 01/08/2015. Data da assinatura: 17/11/2014. Assinaturas: Pelo INPE: Oswaldo Duarte Miranda, CPF: 046.270.508-01 - Diretor Substituto e pela GL ELETRO-ELETRÔNICOS LTDA.: Kátia Cenzi de Castro Orefice - Procuradora.

INSTITUTO NACIONAL DE TECNOLOGIA
COORDENAÇÃO-GERAL REGIONAL DO NORDESTE
CENTRO DE TECNOLOGIAS ESTRATÉGICAS DO NORDESTE

EXTRATO DE TERMO ADITIVO

Espécie: Termo Aditivo nº 01/2015 ao Contrato CETENE nº 02/2011 Processo n° 01202.000680/2010. Contratante: Centro de Tecnologias Estratégicas do Nordeste - CETENE CNPJ nº 01.263.896/0021-08. Representante: André Galembeck - Coordenador Geral Regional NE - CPF nº 137.683.828-18. Contratada - Futura Serviços Profissionais Administrativos Ltda. CNPJ nº 06.234.467/0001-82. Representante: Paulo Aragão de Almeida - Sócio Administrador - CPF nº 200.024.594-34. Objeto: Prorrogação do contrato até 28/02/2016.
ANDRÉ GALEMBECK -Coordenador Geral Regional - NE

OBSERVATÓRIO NACIONAL

EXTRATO DE ACORDO DE COOPERAÇÃO

CIENTÍFICA Processo n° 01210.000200/2014-63.
ESPÉCIE: Extrato de ACORDO DE COOPERAÇÃO CIENTÍFICA, firmado entre o ON e o MAST. Órgãos: OBSERVATÓRIO NACIONAL-ON, CNPJ/MF n° 04.053.755/0001-05 e o Museu de Astronomia e Ciências Afins - MAST, CNPJ nº 04.071.191/0001-33, Processo n° 01210.000200/2014-63. OBJETO: Cooperação entre o ON e o MAST com vistas ao desenvolvimento do projeto de conservação e organização de registros e instrumentação relacionados aos dados geomagnéticos históricos tendo como base o acervo dos Observatórios Magnéticos de Vassouras (RJ) e Tatuoca (PA), bem como a divulgação do conhecimento histórico, constituição e preservação do acervo científico e tecnológico proveniente dos mesmos.. Fundamento Legal: Lei Federal que rege Licitações e Contratos Administrativos (8.666/93 e suas alterações), Data da Assinatura: 22/12/2014. Vigência: 22/12/2014 a 22/12/2019.

SECRETARIA DE POLÍTICAS E PROGRAMAS DE PESQUISA E DESENVOLVIMENTO
CENTRO NACIONAL DE MONITORAMENTO E ALERTAS DE DESASTRES NATURAIS

EXTRATOS DE ACORDO DE COOPERAÇÃO

Processo n.º 01200.000073/2015-01
Espécie: Acordo de Cooperação Técnica, firmado entre a União, por intermédio do Ministério da Ciência, Tecnologia e Inovação - MCTI, inscrito no CNPJ sob o nº 03.132.745/0001-00, com sede à Esplanada dos Ministérios, Bloco E, Brasília/DF e o Centro Nacional de Monitoramento e Alertas de Desastres Naturais - CEMADEN, órgão do MCTI, inscrito no CNPJ/MF sob o n° 01.263.896/0026-12, estabelecido na Rodovia Presidente Dutra, km 40, na cidade de Cachoeira Paulista/SP, e, de outro, a Prefeitura Municipal de Itaperuçu, inscrito no CNPJ/MF sob o n° 95.422.846/0001-26, com sede na Rua Crispim Furquim de Siqueira, 1.800, Itaperuçu/PR.
Objeto: Propiciar a atuação conjunta do CEMADEN e do Município de Itaperuçu/PR, para obtenção de dados ambientais disponíveis em tempo real por meio da instalação de plataformas de coleta de dados ambientais - PCD's (pluviômetro(s) automático(s), estação(ões) hidrológica(s), sensor(es) de umidade ou outros instrumentos geotécnicos), em espaços físicos situados em áreas de atuação da entidade parceira, além do compartilhamento de informações, com a finalidade de propiciar ações de monitoramento e a elaboração de alerta de risco de desastres naturais em áreas monitoradas, contribuindo para ações preventivas das defesas civis federal, estaduais, municipais e do Distrito Federal e, consequentemente, minimizar o número de vítimas e os danos materiais decorrentes de desastres naturais.
Vigência: Por prazo indeterminado a partir da data de sua assinatura. Data da assinatura: 21/02/2014 - Regina Célia dos Santos Alvalá - Diretora do Centro Nacional de Monitoramento e Alertas de Desastres Naturais, CPF: 041.795.058-60, e Nenéu José Artigas - Prefeito Municipal, CPF: 016.746.049-80.

Processo: 01200.000090/2015-30
Espécie: Acordo de Cooperação Técnica, firmado entre a União, por intermédio do Ministério da Ciência, Tecnologia e Inovação - MCTI, inscrito no CNPJ sob o nº 03.132.745/0001-00, com sede à Esplanada dos Ministérios, Bloco E, Brasília - DF e o Centro Nacional de Monitoramento e Alertas de Desastres Naturais - CEMADEN, órgão do MCTI, inscrito no CNPJ/MF sob o n° 01.263.896/0026-12, estabelecido na Rodovia Presidente Dutra, km 40, na cidade de Cachoeira Paulista - SP, e, de outro, a Prefeitura Balneário de Camboriú,SC, inscrito no CNPJ/MF sob o n° 83.102.285/0001-07, com sede na Praça João Paulo I, 320, Balneário Camboriú/SC.
Objeto: Propiciar a atuação conjunta do CEMADEN e do Municipio de Balneário Camboriú, SC, para obtenção de dados ambientais disponíveis em tempo real por meio da instalação de plataformas de coleta de dados ambientais - PCD's (pluviômetro (s) automáticos (s), estação(s) hidrológica(s), sensore(s) de umidade ou outros instrumentos geotécnicos), em espaços físicos situados em áreas de atuação da entidade parceira, além do compartilhamento de informações, com a finalidade de propiciar ações de monitoramento e a elaboração de alerta de risco de desastres naturais em áreas monitoradas, contribuindo para ações preventivas das defesas civis federal, estaduais, municipais e do Distrito Federal e, consequentemente, minimizar o número de vítimas e os danos materiais decorrentes de desastres naturais.
Vigência: Por prazo indeterminado a partir da data de sua assinatura. Data da assinatura: 08/10/2013 - Regina Célia dos Santos Alvalá - Diretora do Centro Nacional de Monitoramento e Alertas de Desastres Naturais, CPF: 041.795.058-60, e João Lindino Koeddermann - Prefeito - CPF: 351.537.509-06.

Processo n.º 01200.000115/2015-03
Espécie: Acordo de Cooperação Técnica, firmado entre a União, por intermédio do Ministério da Ciência, Tecnologia e Inovação - MCTI, inscrito no CNPJ sob o nº 03.132.745/0001-00, com sede à Esplanada dos Ministérios, Bloco E, Brasília - DF e o Centro Nacional de Monitoramento e Alertas de Desastres Naturais - CEMADEN, órgão do MCTI, inscrito no CNPJ/MF sob o n° 01.263.896/0026-12, estabelecido na Rodovia Presidente Dutra, km 40, na cidade de Cachoeira Paulista - SP, e, de outro, a Prefeitura Municipal de Camacan, inscrito no CNPJ/MF sob o n° 13.682.398/0001-35, com sede na Avenida Dos Pioneiros, S/ Nº , Camacan/BA.
Objeto: Propiciar a atuação conjunta do CEMADEN e do Município de Camacan/BA, para obtenção de dados ambientais disponíveis em tempo real por meio da instalação de plataformas de coleta de dados ambientais - PCD's (pluviômetro (s) automático (s), estação(ões) hidrológica(s), sensor(es) de umidade ou outros instrumentos geotécnicos), em espaços físicos situados em áreas de atuação da entidade parceira, além do compartilhamento de informações, com a finalidade de propiciar ações de monitoramento e a elaboração de alerta de risco de desastres naturais em áreas monitoradas, contribuindo para ações preventivas das defesas civis federal, estaduais, municipais e do Distrito Federal e, consequentemente, minimizar o número de vítimas e os danos materiais decorrentes de desastres naturais.
Vigência: Por prazo indeterminado a partir da data de sua assinatura. Data da assinatura: 13/11/2013 - Regina Célia dos Santos Alvalá - Diretora do Centro Nacional de Monitoramento e Alertas de Desastres Naturais, CPF: 041.795.058-60, e Maria Angela Da Silva Cardoso Castro - Prefeita, CPF: 128.094.545-15.

Processo n.º 01200.000120/2015-16
Espécie: Acordo de Cooperação Técnica, firmado entre a União, por intermédio do Ministério da Ciência, Tecnologia e Inovação - MCTI, inscrito no CNPJ sob o nº 03.132.745/0001-00, com sede à Esplanada dos Ministérios, Bloco E, Brasília - DF e o Centro Nacional de Monitoramento e Alertas de Desastres Naturais - CEMADEN, órgão do MCTI, inscrito no CNPJ/MF sob o n° 01.263.896/0026-12, estabelecido na Rodovia Presidente Dutra, km 40, na cidade de Cachoeira Paulista - SP, e, de outro, a Prefeitura Municipal de Itagimirim, inscrito no CNPJ/MF sob o n° 13.634.969/0001-66, com sede na Rua São João, Nº 1, Itagimirim/BA.
Objeto: Propiciar a atuação conjunta do CEMADEN e do Município de Itagimirim/BA, para obtenção de dados ambientais disponíveis em tempo real por meio da instalação de plataformas de coleta de dados ambientais - PCD's (pluviômetro (s) automático (s), estação(ões) hidrológica(s), sensor(es) de umidade ou outros instrumentos geotécnicos), em espaços físicos situados em áreas de atuação da entidade parceira, além do compartilhamento de informações, com a finalidade de propiciar ações de monitoramento e a elaboração de alerta de risco de desastres naturais em áreas monitoradas, contribuindo para ações preventivas das defesas civis federal, estaduais, municipais e do Distrito Federal e, consequentemente, minimizar o número de vítimas e os danos materiais decorrentes de desastres naturais.
Vigência: Por prazo indeterminado a partir da data de sua assinatura. Data da assinatura: 07/11/2013 - Regina Célia dos Santos Alvalá - Diretora do Centro Nacional de Monitoramento e Alertas de Desastres Naturais, CPF: 041.795.058-60, e Rielson Santos Lima - Prefeito, CPF: 251.730.735-00.

Processo n.º 01200.000216//2015-76
Espécie: Acordo de Cooperação Técnica, firmado entre a União, por intermédio do Ministério da Ciência, Tecnologia e Inovação - MCTI, inscrito no CNPJ sob o nº 03.132.745/0001-00, com sede à Esplanada dos Ministérios, Bloco E, Brasília - DF e o Centro Nacional de Monitoramento e Alertas de Desastres Naturais - CEMADEN, órgão do MCTI, inscrito no CNPJ/MF sob o n° 01.263.896/0026-12, estabelecido na Rodovia Presidente Dutra, km 40, na cidade de Cachoeira Paulista - SP, e, de outro, a Prefeitura Municipal de Marechal Deodoro, inscrito no CNPJ/MF sob o n° 12.200.275/0001-58, com sede na Rua Dr. Tavares Bastos, S/n, Centro, Marechal Deodoro/AL.
Objeto: Propiciar a atuação conjunta do CEMADEN e do Município de Marechal Deodoro/AL, para obtenção de dados ambientais disponíveis em tempo real por meio da instalação de plataformas de coleta de dados ambientais - PCD's (pluviômetro (s) automáticos (s), estação(s) hidrológica(s), sensore(s) de umidade ou outros instrumentos geotécnicos), em espaços físicos situados em áreas de atuação da entidade parceira, além do compartilhamento de informações, com a finalidade de propiciar ações de monitoramento e a elaboração de alerta de risco de desastres naturais em áreas monitoradas, contribuindo para ações preventivas das defesas civis federal, estaduais, municipais e do Distrito Federal e, consequentemente, minimizar o número de vítimas e os danos materiais decorrentes de desastres naturais.
Vigência: Por prazo indeterminado a partir da data de sua assinatura. Data da assinatura: 07/02/2014 - Regina Célia dos Santos Alvalá - Diretora do Centro Nacional de Monitoramento e Alertas de Desastres Naturais, CPF: 041.795.058-60, e Cristiano Matheus Da Silva E Sousa - Prefeito, CPF: 894.268.514-53.

Processo n.º 01200.000074/2015-47
Espécie: Acordo de Cooperação Técnica, firmado entre a União, por intermédio do Ministério da Ciência, Tecnologia e Inovação - MCTI, inscrito no CNPJ sob o nº 03.132.745/0001-00, com sede à Esplanada dos Ministérios, Bloco E, Brasília/DF e o Centro Nacional de Monitoramento e Alertas de Desastres Naturais - CEMADEN, órgão do MCTI, inscrito no CNPJ/MF sob o n° 01.263.896/0026-12, estabelecido na Rodovia Presidente Dutra, km 40, na cidade de Cachoeira Paulista/SP, e, de outro, a Prefeitura Municipal de Rio Branco do Sul, inscrito no CNPJ/MF sob o n° 76.105.576/0001-85, com sede na Rua Horacy Santos, 222, Rio Branco do Sul/PR.
Objeto: Propiciar a atuação conjunta do CEMADEN e do Município de Rio Branco do Sul/PR, para obtenção de dados ambientais disponíveis em tempo real por meio da instalação de plataformas de coleta de dados ambientais - PCD's (pluviômetro(s) automático(s), estação(ões) hidrológica(s), sensor(es) de umidade ou outros instrumentos geotécnicos), em espaços físicos situados em áreas de atuação da entidade parceira, além do compartilhamento de informações, com a finalidade de propiciar ações de monitoramento e a elaboração de alerta de risco de desastres naturais em áreas monitoradas, contribuindo para ações preventivas das defesas civis federal, estaduais, municipais e do Distrito Federal e, consequentemente, minimizar o número de vítimas e os danos materiais decorrentes de desastres naturais.
Vigência: Por prazo indeterminado a partir da data de sua assinatura. Data da assinatura: 21/02/2014 - Regina Célia dos Santos Alvalá - Diretora do Centro Nacional de Monitoramento e Alertas de Desastres Naturais, CPF: 041.795.058-60, e Cezar Gibran Johnsson - Prefeito Municipal, CPF: 018.671.339-89.

Processo: 01200.000091/2015-84
Espécie: Acordo de Cooperação Técnica, firmado entre a União, por intermédio do Ministério da Ciência, Tecnologia e Inovação - MCTI, inscrito no CNPJ sob o nº 03.132.745/0001-00, com sede à Esplanada dos Ministérios, Bloco E, Brasília - DF e o Centro Nacional de Monitoramento e Alertas de Desastres Naturais - CEMADEN, órgão do MCTI, inscrito no CNPJ/MF sob o n° 01.263.896/0026-12, estabelecido na Rodovia Presidente Dutra, km 40, na cidade de Cachoeira Paulista - SP, e, de outro, a Prefeitura de Botuverá, SC inscrito no CNPJ/MF sob o n° 83.102.350/0001-96, com sede na Rua João Morelli, 66 - Centro, Botuverá/SC.
Objeto: Propiciar a atuação conjunta do CEMADEN e do Municipio de Botuverá, SC, para obtenção de dados ambientais disponíveis em tempo real por meio da instalação de plataformas de coleta de dados ambientais - PCD's (pluviômetro (s) automáticos (s), estação(s) hidrológica(s), sensore(s) de umidade ou outros instrumentos geotécnicos), em espaços físicos situados em áreas de atuação da entidade parceira, além do compartilhamento de informações, com a finalidade de propiciar ações de monitoramento e a elaboração de alerta de risco de desastres naturais em áreas monitoradas, contribuindo para ações preventivas das defesas civis federal, estaduais, municipais e do Distrito Federal e, consequentemente, minimizar o número de vítimas e os danos materiais decorrentes de desastres naturais.
Vigência: Por prazo indeterminado a partir da data de sua assinatura. Data da assinatura: 16/01/2015 - Regina Célia dos Santos Alvalá - Diretora do Centro Nacional de Monitoramento e Alertas de Desastres Naturais, CPF: 041.795.058-60, e Edison José Maestri - Prefeito - CPF: 614.700.239-20.

Processo n.º 01200.000228/2015-09
Espécie: Acordo de Cooperação Técnica, firmado entre a União, por intermédio do Ministério da Ciência, Tecnologia e Inovação - MCTI, inscrito no CNPJ sob o nº 03.132.745/0001-00, com sede à Esplanada dos Ministérios, Bloco E, Brasília - DF e o Centro Nacional de Monitoramento e Alertas de Desastres Naturais - CEMADEN, órgão do MCTI, inscrito no CNPJ/MF sob o n° 01.263.896/0026-12, estabelecido na Rodovia Presidente Dutra, km 40, na cidade de Cachoeira Paulista - SP, e, de outro, a Prefeitura Municipal de Capela, inscrito no CNPJ/MF sob o n° 12.333.753/0001-06, com sede na Rua Pedro Paulino, Nº 334, Capela/AL.

EXTRATO DE ASSINATURA DA IMPRENSA NACIONAL

Documento assinado digitalmente conforme MP nº 2.200-2 de 24/08/2001, que institui a Infraestrutura de Chaves Públicas Brasileira - ICP-Brasil.

Objeto: Propiciar a atuação conjunta do CEMADEN e do Município de Capela/AL, para obtenção de dados ambientais disponíveis em tempo real por meio da instalação de plataformas de coleta de dados ambientais - PCD's (pluviômetro (s) automático (s), estação(ões) hidrológica(s), sensor(es) de umidade ou outros instrumentos geotécnicos), em espaços físicos situados em áreas de atuação da entidade parceira, além do compartilhamento de informações, com a finalidade de propiciar ações de monitoramento e a elaboração de alerta de risco de desastres naturais em áreas monitoradas, contribuindo para ações preventivas das defesas civis federal, estaduais, municipais e do Distrito Federal e, consequentemente, minimizar o número de vítimas e os danos materiais decorrentes de desastres naturais.
Vigência: Por prazo indeterminado a partir da data de sua assinatura.
Data da assinatura: 25/02/2014 - Regina Célia dos Santos Alvalá - Diretora do Centro Nacional de Monitoramento e Alertas de Desastres Naturais, CPF: 041.795.058-60, e Luiz Eustáquio Silveira Moreia Filho - Prefeito, CPF: 940.750.504-91.

Processo n.º 01200.000075/2015-91
Espécie: Acordo de Cooperação Técnica, firmado entre a União, por intermédio do Ministério da Ciência, Tecnologia e Inovação - MCTI, inscrito no CNPJ sob o nº 03.132.745/0001-00, com sede à Esplanada dos Ministérios, Bloco E, Brasília/DF e o Centro Nacional de Monitoramento e Alertas de Desastres Naturais - CEMADEN, órgão do MCTI, inscrito no CNPJ/MF sob o n° 01.263.896/0026-12, estabelecido na Rodovia Presidente Dutra, km 40, na cidade de Cachoeira Paulista/SP, e, de outro, a Prefeitura Municipal de Guaraniaçu, inscrito no CNPJ/MF sob o n° 76.208.818/0001-66, com sede na Avenida Abilon de Souza Naves, 394, Guaraniaçu/PR.
Objeto: Propiciar a atuação conjunta do CEMADEN e do Município de Guaraniaçu/PR, para obtenção de dados ambientais disponíveis em tempo real por meio da instalação de plataformas de coleta de dados ambientais - PCD's (pluviômetro(s) automático(s), estação(ões) hidrológica(s), sensor(es) de umidade ou outros instrumentos geotécnicos), em espaços físicos situados em áreas de atuação da entidade parceira, além do compartilhamento de informações, com a finalidade de propiciar ações de monitoramento e a elaboração de alerta de risco de desastres naturais em áreas monitoradas, contribuindo para ações preventivas das defesas civis federal, estaduais, municipais e do Distrito Federal e, consequentemente, minimizar o número de vítimas e os danos materiais decorrentes de desastres naturais.
Vigência: Por prazo indeterminado a partir da data de sua assinatura.
Data da assinatura: 08/04/2014 - Regina Célia dos Santos Alvalá - Diretora do Centro Nacional de Monitoramento e Alertas de Desastres Naturais, CPF: 041.795.058-60, e Juraci Ronaldo Cazella - Prefeito Municipal, CPF: 435.173.909-68.

Processo: 01200.000117/2015-94
Espécie: Acordo de Cooperação Técnica, firmado entre a União, por intermédio do Ministério da Ciência, Tecnologia e Inovação - MCTI, inscrito no CNPJ sob o nº 03.132.745/0001-00, com sede à Esplanada dos Ministérios, Bloco E, Brasília - DF e o Centro Nacional de Monitoramento e Alertas de Desastres Naturais - CEMADEN, órgão do MCTI, inscrito no CNPJ/MF sob o n° 01.263.896/0026-12, estabelecido na Rodovia Presidente Dutra, km 40, na cidade de Cachoeira Paulista - SP, e, de outro, a Prefeitura de Tijucas, SC inscrito no CNPJ/MF sob o n° 82.577.636/0001-65, com sede na Rua José Joaquim Santana, 36 Universitário, Tijucas/SC.
Objeto: Propiciar a atuação conjunta do CEMADEN e do Municipio de Tijucas, SC, para obtenção de dados ambientais disponíveis em tempo real por meio da instalação de plataformas de coleta de dados ambientais - PCD's (pluviômetro (s) automáticos (s), estação(s) hidrológica(s), sensore(s) de umidade ou outros instrumentos geotécnicos), em espaços físicos situados em áreas de atuação da entidade parceira, além do compartilhamento de informações, com a finalidade de propiciar ações de monitoramento e a elaboração de alerta de risco de desastres naturais em áreas monitoradas, contribuindo para ações preventivas das defesas civis federal, estaduais, municipais e do Distrito Federal e, consequentemente, minimizar o número de vítimas e os danos materiais decorrentes de desastres naturais.
Vigência: Por prazo indeterminado a partir da data de sua assinatura.
Data da assinatura: 16/01/2015 - Regina Célia dos Santos Alvalá - Diretora do Centro Nacional de Monitoramento e Alertas de Desastres Naturais, CPF: 041.795.058-60, e Valério Tomazi - Prefeito - CPF: 288.981.849-72.

Processo n.º 01200.000076/2015-36
Espécie: Acordo de Cooperação Técnica, firmado entre a União, por intermédio do Ministério da Ciência, Tecnologia e Inovação - MCTI, inscrito no CNPJ sob o nº 03.132.745/0001-00, com sede à Esplanada dos Ministérios, Bloco E, Brasília/DF e o Centro Nacional de Monitoramento e Alertas de Desastres Naturais - CEMADEN, órgão do MCTI, inscrito no CNPJ/MF sob o n° 01.263.896/0026-12, estabelecido na Rodovia Presidente Dutra, km 40, na cidade de Cachoeira Paulista/SP, e, de outro, a Prefeitura Municipal de General Carneiro, inscrito no CNPJ/MF sob o n° 75.687.681/0001-07, com sede na Avenida Presidente Getúlio Vargas, 601, General Carneiro/PR.
Objeto: Propiciar a atuação conjunta do CEMADEN e do Município de General Carneiro/PR, para obtenção de dados ambientais disponíveis em tempo real por meio da instalação de plataformas de coleta de dados ambientais - PCD's (pluviômetro(s) automático(s), estação(ões) hidrológica(s), sensor(es) de umidade ou outros instrumentos geotécnicos), em espaços físicos situados em áreas de atuação da entidade parceira, além do compartilhamento de informações, com a finalidade de propiciar ações de monitoramento e a elaboração de alerta de risco de desastres naturais em áreas monitoradas, contribuindo para ações preventivas das defesas civis federal, estaduais, municipais e do Distrito Federal e, consequentemente, minimizar o número de vítimas e os danos materiais decorrentes de desastres naturais.
Vigência: Por prazo indeterminado a partir da data de sua assinatura.
Data da assinatura: 12/01/2015 - Regina Célia dos Santos Alvalá - Diretora do Centro Nacional de Monitoramento e Alertas de Desastres Naturais, CPF: 041.795.058-60, e Joel Ricardo Martins Ferreira -Prefeito Municipal, CPF: 568.065.159-91.

Processo: 01200.000122/2015-05
Espécie: Acordo de Cooperação Técnica, firmado entre a União, por intermédio do Ministério da Ciência, Tecnologia e Inovação - MCTI, inscrito no CNPJ sob o nº 03.132.745/0001-00, com sede à Esplanada dos Ministérios, Bloco E, Brasília - DF e o Centro Nacional de Monitoramento e Alertas de Desastres Naturais - CEMADEN, órgão do MCTI, inscrito no CNPJ/MF sob o n° 01.263.896/0026-12, estabelecido na Rodovia Presidente Dutra, km 40, na cidade de Cachoeira Paulista - SP, e, de outro, a Prefeitura de Campo Erê, SC inscrito no CNPJ/MF sob o n° 83.026.765/0001-28, com sede na Rua Primeiro de Maio, 736, Centro, Campo de Erê/SC.
Objeto: Propiciar a atuação conjunta do CEMADEN e do Municipio de Campo Erê, SC, para obtenção de dados ambientais disponíveis em tempo real por meio da instalação de plataformas de coleta de dados ambientais - PCD's (pluviômetro (s) automáticos (s), estação(s) hidrológica(s), sensore(s) de umidade ou outros instrumentos geotécnicos), em espaços físicos situados em áreas de atuação da entidade parceira, além do compartilhamento de informações, com a finalidade de propiciar ações de monitoramento e a elaboração de alerta de risco de desastres naturais em áreas monitoradas, contribuindo para ações preventivas das defesas civis federal, estaduais, municipais e do Distrito Federal e, consequentemente, minimizar o número de vítimas e os danos materiais decorrentes de desastres naturais.
Vigência: Por prazo indeterminado a partir da data de sua assinatura.
Data da assinatura: 16/01/2015 - Regina Célia dos Santos Alvalá - Diretora do Centro Nacional de Monitoramento e Alertas de Desastres Naturais, CPF: 041.795.058-60, e Rudimar Borcioni - Prefeito - CPF: 621.359.109-53.

Processo n.º 01200.000078/2015-25
Espécie: Acordo de Cooperação Técnica, firmado entre a União, por intermédio do Ministério da Ciência, Tecnologia e Inovação - MCTI, inscrito no CNPJ sob o nº 03.132.745/0001-00, com sede à Esplanada dos Ministérios, Bloco E, Brasília/DF e o Centro Nacional de Monitoramento e Alertas de Desastres Naturais - CEMADEN, órgão do MCTI, inscrito no CNPJ/MF sob o n° 01.263.896/0026-12, estabelecido na Rodovia Presidente Dutra, km 40, na cidade de Cachoeira Paulista/SP, e, de outro, o Departamento Municipal de Saúde de Arapuã, inscrito no CNPJ/MF sob o n° 01.612.388/0001-44, com sede na Rua Presidente Café Filho, 1.410, Arapuã/PR.
Objeto: Propiciar a atuação conjunta do CEMADEN e do Município de Arapuã/PR, para obtenção de dados ambientais disponíveis em tempo real por meio da instalação de plataformas de coleta de dados ambientais - PCD's (pluviômetro(s) automático(s), estação(ões) hidrológica(s), sensor(es) de umidade ou outros instrumentos geotécnicos), em espaços físicos situados em áreas de atuação da entidade parceira, além do compartilhamento de informações, com a finalidade de propiciar ações de monitoramento e a elaboração de alerta de risco de desastres naturais em áreas monitoradas, contribuindo para ações preventivas das defesas civis federal, estaduais, municipais e do Distrito Federal e, consequentemente, minimizar o número de vítimas e os danos materiais decorrentes de desastres naturais.
Vigência: Por prazo indeterminado a partir da data de sua assinatura.
Data da assinatura: 14/02/2014 - Regina Célia dos Santos Alvalá - Diretora do Centro Nacional de Monitoramento e Alertas de Desastres Naturais, CPF: 041.795.058-60, e Sebastião Huida - Diretor do Departamento Municipal de Saúde de Arapuã, CPF: 130.193.689-87.

Processo n.º 01200.000079/2015-70
Espécie: Acordo de Cooperação Técnica, firmado entre a União, por intermédio do Ministério da Ciência, Tecnologia e Inovação - MCTI, inscrito no CNPJ sob o nº 03.132.745/0001-00, com sede à Esplanada dos Ministérios, Bloco E, Brasília/DF e o Centro Nacional de Monitoramento e Alertas de Desastres Naturais - CEMADEN, órgão do MCTI, inscrito no CNPJ/MF sob o n° 01.263.896/0026-12, estabelecido na Rodovia Presidente Dutra, km 40, na cidade de Cachoeira Paulista/SP, e, de outro, a Prefeitura Municipal de Antonina, inscrito no CNPJ/MF sob o n° 76.022.516/0001-07, com sede na Rua XV de Novembro, 150, Antonina/PR.
Objeto: Propiciar a atuação conjunta do CEMADEN e do Município de Antonina/PR, para obtenção de dados ambientais disponíveis em tempo real por meio da instalação de plataformas de coleta de dados ambientais - PCD's (pluviômetro(s) automático(s), estação(ões) hidrológica(s), sensor(es) de umidade ou outros instrumentos geotécnicos), em espaços físicos situados em áreas de atuação da entidade parceira, além do compartilhamento de informações, com a finalidade de propiciar ações de monitoramento e a elaboração de alerta de risco de desastres naturais em áreas monitoradas, contribuindo para ações preventivas das defesas civis federal, estaduais, municipais e do Distrito Federal e, consequentemente, minimizar o número de vítimas e os danos materiais decorrentes de desastres naturais.
Vigência: Por prazo indeterminado a partir da data de sua assinatura.
Data da assinatura: 12/01/2015 - Regina Célia dos Santos Alvalá - Diretora do Centro Nacional de Monitoramento e Alertas de Desastres Naturais, CPF: 041.795.058-60, e João Ubirajara Lopes - Prefeito Municipal, CPF: 223.581.881-15.

Processo n.º 01200.000080/2015-02
Espécie: Acordo de Cooperação Técnica, firmado entre a União, por intermédio do Ministério da Ciência, Tecnologia e Inovação - MCTI, inscrito no CNPJ sob o nº 03.132.745/0001-00, com sede à Esplanada dos Ministérios, Bloco E, Brasília/DF e o Centro Nacional de Monitoramento e Alertas de Desastres Naturais - CEMADEN, órgão do MCTI, inscrito no CNPJ/MF sob o n° 01.263.896/0026-12, estabelecido na Rodovia Presidente Dutra, km 40, na cidade de Cachoeira Paulista/SP, e, de outro, a Prefeitura Municipal de Borrazópolis, inscrito no CNPJ/MF sob o n° 75.740.829/0001-20, com sede na Praça Da República, 28, Borrazópolis/PR.
Objeto: Propiciar a atuação conjunta do CEMADEN e do Município de Borrazópolis/PR, para obtenção de dados ambientais disponíveis em tempo real por meio da instalação de plataformas de coleta de dados ambientais - PCD's (pluviômetro(s) automático(s), estação(ões) hidrológica(s), sensor(es) de umidade ou outros instrumentos geotécnicos), em espaços físicos situados em áreas de atuação da entidade parceira, além do compartilhamento de informações, com a finalidade de propiciar ações de monitoramento e a elaboração de alerta de risco de desastres naturais em áreas monitoradas, contribuindo para ações preventivas das defesas civis federal, estaduais, municipais e do Distrito Federal e, consequentemente, minimizar o número de vítimas e os danos materiais decorrentes de desastres naturais.
Vigência: Por prazo indeterminado a partir da data de sua assinatura.
Data da assinatura: 14/02/2014 - Regina Célia dos Santos Alvalá - Diretora do Centro Nacional de Monitoramento e Alertas de Desastres Naturais, CPF: 041.795.058-60, e Adilson Lucchetti - Prefeito Municipal, CPF: 469.105.579-72.

Processo n.º 01200.000082/2015-93
Espécie: Acordo de Cooperação Técnica, firmado entre a União, por intermédio do Ministério da Ciência, Tecnologia e Inovação - MCTI, inscrito no CNPJ sob o nº 03.132.745/0001-00, com sede à Esplanada dos Ministérios, Bloco E, Brasília/DF e o Centro Nacional de Monitoramento e Alertas de Desastres Naturais - CEMADEN, órgão do MCTI, inscrito no CNPJ/MF sob o n° 01.263.896/0026-12, estabelecido na Rodovia Presidente Dutra, km 40, na cidade de Cachoeira Paulista/SP, e, de outro, a Prefeitura Municipal de Bom Jesus do Sul, inscrito no CNPJ/MF sob o n° 01.612.443/0001-04, com sede na Avenida Ipiranga, 72, Bom Jesus do Sul/PR.
Objeto: Propiciar a atuação conjunta do CEMADEN e do Município de Bom Jesus do Sul/PR, para obtenção de dados ambientais disponíveis em tempo real por meio da instalação de plataformas de coleta de dados ambientais - PCD's (pluviômetro(s) automático(s), estação(ões) hidrológica(s), sensor(es) de umidade ou outros instrumentos geotécnicos), em espaços físicos situados em áreas de atuação da entidade parceira, além do compartilhamento de informações, com a finalidade de propiciar ações de monitoramento e a elaboração de alerta de risco de desastres naturais em áreas monitoradas, contribuindo para ações preventivas das defesas civis federal, estaduais, municipais e do Distrito Federal e, consequentemente, minimizar o número de vítimas e os danos materiais decorrentes de desastres naturais.
Vigência: Por prazo indeterminado a partir da data de sua assinatura.
Data da assinatura: 12/01/2015 - Regina Célia dos Santos Alvalá - Diretora do Centro Nacional de Monitoramento e Alertas de Desastres Naturais, CPF: 041.795.058-60, e Hélio José Surdi - Prefeito Municipal Em Exercício, CPF: 757.804.379-04.

Processo n.º 01200.000083/2015-38
Espécie: Acordo de Cooperação Técnica, firmado entre a União, por intermédio do Ministério da Ciência, Tecnologia e Inovação - MCTI, inscrito no CNPJ sob o nº 03.132.745/0001-00, com sede à Esplanada dos Ministérios, Bloco E, Brasília/DF e o Centro Nacional de Monitoramento e Alertas de Desastres Naturais - CEMADEN, órgão do MCTI, inscrito no CNPJ/MF sob o n° 01.263.896/0026-12, estabelecido na Rodovia Presidente Dutra, km 40, na cidade de Cachoeira Paulista/SP, e, de outro, a Prefeitura Municipal de Porto Amazonas, inscrito no CNPJ/MF sob o n° 76.179.837/0001-01, com sede na Rua Guilherme Schiffer, 67, Porto Amazonas/PR.
Objeto: Propiciar a atuação conjunta do CEMADEN e do Município de Porto Amazonas/PR, para obtenção de dados ambientais disponíveis em tempo real por meio da instalação de plataformas de coleta de dados ambientais - PCD's (pluviômetro(s) automático(s), estação(ões) hidrológica(s), sensor(es) de umidade ou outros instrumentos geotécnicos), em espaços físicos situados em áreas de atuação da entidade parceira, além do compartilhamento de informações, com a finalidade de propiciar ações de monitoramento e a elaboração de alerta de risco de desastres naturais em áreas monitoradas, contribuindo para ações preventivas das defesas civis federal, estaduais, municipais e do Distrito Federal e, consequentemente, minimizar o número de vítimas e os danos materiais decorrentes de desastres naturais.
Vigência: Por prazo indeterminado a partir da data de sua assinatura.
Data da assinatura: 12/01/2015 - Regina Célia dos Santos Alvalá - Diretora do Centro Nacional de Monitoramento e Alertas de Desastres Naturais, CPF: 041.795.058-60, e Ademir Schuhli - Prefeito Municipal, CPF: 150.279.969-34.

Processo n.º 01200.000088/2015-61
Espécie: Acordo de Cooperação Técnica, firmado entre a União, por intermédio do Ministério da Ciência, Tecnologia e Inovação - MCTI, inscrito no CNPJ sob o nº 03.132.745/0001-00, com sede à Esplanada dos Ministérios, Bloco E, Brasília - DF e o Centro Nacional de Monitoramento e Alertas de Desastres Naturais - CEMADEN, órgão do MCTI, inscrito no CNPJ/MF sob o n° 01.263.896/0026-12, estabelecido na Rodovia Presidente Dutra, km 40, na cidade de Cachoeira Paulista - SP, e, de outro, a Prefeitura Municipal de Itororó, inscrito no CNPJ/MF sob o n° 13.752.993/0001-08, com sede na Rua Duque De Caxias, Nº 11, Itororó/BA.
Objeto: Propiciar a atuação conjunta do CEMADEN e do Município de Itororó/BA, para obtenção de dados ambientais disponíveis em tempo real por meio da instalação de plataformas de coleta de dados ambientais - PCD's (pluviômetro (s) automáticos (s), estação(s) hi-

Este documento pode ser verificado no endereço eletrônico http://www.in.gov.br/autenticidade.html, pelo código 00032015012800012
Documento assinado digitalmente conforme MP nº 2.200-2 de 24/08/2001, que institui a Infraestrutura de Chaves Públicas Brasileira - ICP-Brasil.

drológica(s), sensore(s) de umidade ou outros instrumentos geotécnicos), em espaços físicos situados em áreas de atuação da entidade parceira, além do compartilhamento de informações, com a finalidade de propiciar ações de monitoramento e a elaboração de alerta de risco de desastres naturais em áreas monitoradas, contribuindo para ações preventivas das defesas civis federal, estaduais, municipais e do Distrito Federal e, consequentemente, minimizar o número de vítimas e os danos materiais decorrentes de desastres naturais.
Vigência: Por prazo indeterminado a partir da data de sua assinatura. Data da assinatura: 16/01/2015 - Regina Célia dos Santos Alvalá - Diretora do Centro Nacional de Monitoramento e Alertas de Desastres Naturais, CPF: 041.795.058-60, e Marco Antonio Lacerda Brito - Prefeito, CPF: 115.709.545-34.

Processo n.º 01200.000094/2015-18
Espécie: Acordo de Cooperação Técnica, firmado entre a União, por intermédio do Ministério da Ciência, Tecnologia e Inovação - MCTI, inscrito no CNPJ sob o nº 03.132.745/0001-00, com sede à Esplanada dos Ministérios, Bloco E, Brasília/DF e o Centro Nacional de Monitoramento e Alertas de Desastres Naturais - CEMADEN, órgão do MCTI, inscrito no CNPJ/MF sob o n° 01.263.896/0026-12, estabelecido na Rodovia Presidente Dutra, km 40, na cidade de Cachoeira Paulista/SP, e, de outro, a Prefeitura Municipal de Porto Seguro, inscrito no CNPJ/MF sob o n° 13.635.016/0001-12, com sede na Rua Pero Vaz De Caminha, 475, Porto Seguro/BA.
Objeto: Propiciar a atuação conjunta do CEMADEN e do Município de Porto Seguro/BA, para obtenção de dados ambientais disponíveis em tempo real por meio da instalação de plataformas de coleta de dados ambientais - PCD's (pluviômetro(s) automático(s), estação(ões) hidrológica(s), sensor(es) de umidade ou outros instrumentos geotécnicos), em espaços físicos situados em áreas de atuação da entidade parceira, além do compartilhamento de informações, com a finalidade de propiciar ações de monitoramento e a elaboração de alerta de risco de desastres naturais em áreas monitoradas, contribuindo para ações preventivas das defesas civis federal, estaduais, municipais e do Distrito Federal e, consequentemente, minimizar o número de vítimas e os danos materiais decorrentes de desastres naturais.
Vigência: Por prazo indeterminado a partir da data de sua assinatura. Data da assinatura: 12/01/2015 - Regina Célia dos Santos Alvalá - Diretora do Centro Nacional de Monitoramento e Alertas de Desastres Naturais, CPF: 041.795.058-60, e Cláudia Silva Santos Oliveira -Prefeita Municipal, CPF: 405.543.925-34.

Processo n.º 01200.000095/2015-62
Espécie: Acordo de Cooperação Técnica, firmado entre a União, por intermédio do Ministério da Ciência, Tecnologia e Inovação - MCTI, inscrito no CNPJ sob o nº 03.132.745/0001-00, com sede à Esplanada dos Ministérios, Bloco E, Brasília/DF e o Centro Nacional de Monitoramento e Alertas de Desastres Naturais - CEMADEN, órgão do MCTI, inscrito no CNPJ/MF sob o n° 01.263.896/0026-12, estabelecido na Rodovia Presidente Dutra, km 40, na cidade de Cachoeira Paulista/SP, e, de outro, a Prefeitura Municipal de Ilhéus, inscrito no CNPJ/MF sob o n° 13.672.597/0001-62, com sede na Praça J. J. Seabra, s/n, Ilhéus/BA.
Objeto: Propiciar a atuação conjunta do CEMADEN e do Município de Ilhéus/BA, para obtenção de dados ambientais disponíveis em tempo real por meio da instalação de plataformas de coleta de dados ambientais - PCD's (pluviômetro(s) automático(s), estação(ões) hidrológica(s), sensor(es) de umidade ou outros instrumentos geotécnicos), em espaços físicos situados em áreas de atuação da entidade parceira, além do compartilhamento de informações, com a finalidade de propiciar ações de monitoramento e a elaboração de alerta de risco de desastres naturais em áreas monitoradas, contribuindo para ações preventivas das defesas civis federal, estaduais, municipais e do Distrito Federal e, consequentemente, minimizar o número de vítimas e os danos materiais decorrentes de desastres naturais.
Vigência: Por prazo indeterminado a partir da data de sua assinatura. Data da assinatura: 12/01/2015 - Regina Célia dos Santos Alvalá - Diretora do Centro Nacional de Monitoramento e Alertas de Desastres Naturais, CPF: 041.795.058-60, e Jabes Sousa Ribeiro - Prefeito Municipal, CPF: 036.789.465-34.

Processo n.º 01200.000096/2015-15
Espécie: Acordo de Cooperação Técnica, firmado entre a União, por intermédio do Ministério da Ciência, Tecnologia e Inovação - MCTI, inscrito no CNPJ sob o nº 03.132.745/0001-00, com sede à Esplanada dos Ministérios, Bloco E, Brasília/DF e o Centro Nacional de Monitoramento e Alertas de Desastres Naturais - CEMADEN, órgão do MCTI, inscrito no CNPJ/MF sob o n° 01.263.896/0026-12, estabelecido na Rodovia Presidente Dutra, km 40, na cidade de Cachoeira Paulista/SP, e, de outro, a Prefeitura Municipal de Itapetinga, inscrito no CNPJ/MF sob o n° 13.751.102/0001-90, com sede na Praça Dairy Valley, 338, Itapetinga/BA.
Objeto: Propiciar a atuação conjunta do CEMADEN e do Município de Itapetinga/BA, para obtenção de dados ambientais disponíveis em tempo real por meio da instalação de plataformas de coleta de dados ambientais - PCD's (pluviômetro(s) automático(s), estação(ões) hidrológica(s), sensor(es) de umidade ou outros instrumentos geotécnicos), em espaços físicos situados em áreas de atuação da entidade parceira, além do compartilhamento de informações, com a finalidade de propiciar ações de monitoramento e a elaboração de alerta de risco de desastres naturais em áreas monitoradas, contribuindo para ações preventivas das defesas civis federal, estaduais, municipais e do Distrito Federal e, consequentemente, minimizar o número de vítimas e os danos materiais decorrentes de desastres naturais.
Vigência: Por prazo indeterminado a partir da data de sua assinatura. Data da assinatura: 12/01/2015 - Regina Célia dos Santos Alvalá - Diretora do Centro Nacional de Monitoramento e Alertas de Desastres Naturais, CPF: 041.795.058-60, e José Carlos Cruz Cerqueira Moura - Prefeito Municipal, CPF: 100.822.715-34.

Processo n.º 01200.000229/2015-25
Espécie: Acordo de Cooperação Técnica, firmado entre a União, por intermédio do Ministério da Ciência, Tecnologia e Inovação - MCTI, inscrito no CNPJ sob o nº 03.132.745/0001-00, com sede à Esplanada dos Ministérios, Bloco E, Brasília - DF e o Centro Nacional de Monitoramento e Alertas de Desastres Naturais - CEMADEN, órgão do MCTI, inscrito no CNPJ/MF sob o n° 01.263.896/0026-12, estabelecido na Rodovia Presidente Dutra, km 40, na cidade de Cachoeira Paulista - SP, e, de outro, a Prefeitura Municipal de São José Da Laje, inscrito no CNPJ/MF sob o n° 12.330.916/0001-99, com sede na Rua Oscar Gordilho, S/nº, São José Da Laje/AL.
Objeto: Propiciar a atuação conjunta do CEMADEN e do Município de São José Da Laje/AL, para obtenção de dados ambientais disponíveis em tempo real por meio da instalação de plataformas de coleta de dados ambientais - PCD's (pluviômetro (s) automático (s), estação(ões) hidrológica(s), sensor(es) de umidade ou outros instrumentos geotécnicos), em espaços físicos situados em áreas de atuação da entidade parceira, além do compartilhamento de informações, com a finalidade de propiciar ações de monitoramento e a elaboração de alerta de risco de desastres naturais em áreas monitoradas, contribuindo para ações preventivas das defesas civis federal, estaduais, municipais e do Distrito Federal e, consequentemente, minimizar o número de vítimas e os danos materiais decorrentes de desastres naturais.
Vigência: Por prazo indeterminado a partir da data de sua assinatura. Data da assinatura: 11/02/2014 - Regina Célia dos Santos Alvalá - Diretora do Centro Nacional de Monitoramento e Alertas de Desastres Naturais, CPF: 041.795.058-60, e Bruno Rodrigo Valença De Araújo - Prefeito, CPF: 049.851.874-45.

EXTRATO DE CONTRATO Nº 3/2015 - UASG 240224

Nº Processo: 01200003807201414.
PREGÃO SISPP Nº 14/2014. Contratante: MINISTERIO DA CIENCIA, TECNOLOGIA-E INOVACAO. CNPJ Contratado: 01721355000132. Contratado : LIFESEC SISTEMAS DE SEGURANCA E -VIGILANCIA EIRELI - EPP. Objeto: Contração de serviço de vigilância patrimonial. Fundamento Legal: Lei 10520/2002, Decreto 5450/2005 e Lei 8666/1993. Vigência: 26/01/2015 a 26/01/2016. Valor Total: R$460.498,80. Fonte: 100000000 - 2015NE800006. Data de Assinatura: 26/01/2015.

(SICON - 27/01/2015) 240101-00001-2015NE800001

EXTRATO DE CONTRATO Nº 4/2015 - UASG 240224

Nº Processo: 01200004520201410.
PREGÃO SISPP Nº 17/2014. Contratante: MINISTERIO DA CIENCIA, TECNOLOGIA-E INOVACAO. CNPJ Contratado: 96681986000181. Contratado : QUADRITEC CONSTRUCOES E - EMPREENDIMENTOS LTDA. Objeto: Contratação de serviço comum de engenharia para adequação de área. Fundamento Legal: Lei 10520/2002, Decreto 5450/2005 e Lei 8666/1993. Vigência: 26/01/2015 a 25/07/2015. Valor Total: R$144.500,00. Fonte: 100000000 - 2015NE800005. Data de Assinatura: 26/01/2015.

(SICON - 27/01/2015) 240101-00001-2015NE800001

Ministério da Cultura

SECRETARIA EXECUTIVA
SUBSECRETARIA DE PLANEJAMENTO, ORÇAMENTO E ADMINISTRAÇÃO
COORDENAÇÃO-GERAL DE EXECUÇÃO ORÇAMENTÁRIA E FINANCEIRA

EXTRATO DE CONTRATO Nº 188/2014 - UASG 420001

Nº Processo: 01400070759201413.
PREGÃO SRP Nº 145/2013. Contratante: MINISTERIO DA CULTURA -CNPJ Contratado: 07275920000161. Contratado : LENOVO TECNOLOGIA (BRASIL) -LIMITADA. Objeto: Aquisição de 400 (quatrocentos) microcomputadores padrão Small Form Factor (SFF) e 400(quatrocentos) monitores de 21 polegadas, conforme preços e condições registrados na Ata de Registro de Preços n.º 008/2014 da Justiça Federal do Paraná. Fundamento Legal: Lei n.º 8666/93, e suas alterações posteriores, Decreto n.º 5.450/2005 e IN MPOG n.º 04, de 12 de novembro de 2010. Vigência: 30/12/2014 a 29/12/2015. Valor Total: R$1.261.200,00. Fonte: 100000000 - 2014NE800088. Data de Assinatura: 30/12/2014.

(SICON - 27/01/2015) 420009-00001-2014NE800249

EXTRATO DE CONVÊNIO

Espécie: Convênio Nº 812008/2014. Convenentes: Concedente : MINISTERIO DA CULTURA, Unidade Gestora: 420001, Gestão: 00001. Convenente : MUNICIPIO DE GUARUJA, CNPJ nº 44.959.021/0001-04. REALIZAÇÃO DO PROJETO ?ATELIÊ: ARTES DO PALCO?, QUE VISA OFERECER FORMAÇÃO COMPLEMENTAR PARA ARTISTAS PROFISSIONAIS E/OU SEMI-PROFISSIONAIS E SENSIBILIZAÇÃO NAS LINGUAGENS DE DANÇA, MÚSICA E TEATRO POR MEIO DE OFICINAS DE SENSIBILIZAÇÃO, SHOWS E APRESENTAÇÕES NA PRAÇA DAS BANDEIRAS, GUARUJÁ/SP.. Valor Total: R$ 910.440,00, Valor de Contrapartida: R$ 67.440,00, Vigência: 01/12/2014 a 30/11/2015. Data de Assinatura: 25/11/2014. Signatários: Concedente : IVAN DOMINGUES DAS NEVES, CPF nº 064.745.602-82, Convenente : MARIA ANTONIETA DE BRITO, CPF nº 101.126.528-16.

(SICONV(PORTAL) - 27/01/2015)

AGÊNCIA NACIONAL DO CINEMA

EXTRATOS DE TERMOS DE CONCESSÃO DE APOIO FINANCEIRO POR ADESÃO

Nº 09/2015. Processo nº 01580.004205/2015-38. CNPJ 04.884.574/0001-20 - Agência Nacional do Cinema - ANCINE. Objeto: Concessão de apoio financeiro destinado à participação do representante do filme de longa-metragem "Fuja dos Meus Olhos" no Festival Internacional de Cinema de Berlim, no qual o mesmo foi selecionado, por meio do custeio de despesas destinadas a participação do representante do filme no festival. Fundamento legal: MP nº 2.228-1/01, Portaria nº 05/2015 e, no que couber, Lei nº 8.666/93. Vigência: 180 (cento e oitenta) dias. Valor total: 4.000,00 (quatro mil reais). Assinatura: Felipe Moura Bragança - Representante do Filme, CPF nº 091.096.577-38. Data de Assinatura: 27/01/2015.

Nº 12/2015. Processo nº 01580.004160/2015-00. CNPJ 04.884.574/0001-20 - Agência Nacional do Cinema - ANCINE. Objeto: Concessão de apoio financeiro destinado à participação do representante do filme de curta-metragem "História Natural" no Festival de Filmes de Curta-metragem de Clermont Ferrand, no qual o mesmo foi selecionado, por meio do custeio de despesas destinadas a participação do representante do filme no festival. Fundamento legal: MP nº 2.228-1/01, Portaria nº 05/2015 e, no que couber, Lei nº 8.666/93. Vigência: 180 (cento e oitenta) dias. Valor total: 4.000,00 (quatro mil reais). Assinatura: Júlio Bandeira de Mello Cavani Rosas - Representante do Filme, CPF nº 009.682.554-50. Data de Assinatura: 23/01/2015.

Nº 16/2015. Processo nº 01580.004219/2015-51. CNPJ 04.884.574/0001-20 - Agência Nacional do Cinema - ANCINE. Objeto: Concessão de apoio financeiro destinado à participação do representante do projeto "Corpo Elétrico" no Berlinale Talents - Script Station, no qual o mesmo foi selecionado, por meio do custeio de despesas destinadas a participação do representante do projeto no evento. Fundamento legal: MP nº 2.228-1/01, Portaria nº 05/2015 e, no que couber, Lei nº 8.666/93. Vigência: 180 (cento e oitenta) dias. Valor total: 4.000,00 (quatro mil reais). Assinatura: Marcelo Batista Caetano - Representante do Evento, CPF nº 059.882.656-42. Data de Assinatura: 26/01/2015.

Nº 34/2015. Processo nº 01580. 004224/2015-64. CNPJ 04.884.574/0001-20 - Agência Nacional do Cinema - ANCINE. Objeto: Concessão de apoio financeiro destinado à participação do representante do projeto "Corrida dos Bichos" no Berlinale Talents - Co-Production Market, no qual o mesmo foi selecionado, por meio do custeio de despesas destinadas a participação do representante do projeto no evento. Fundamento legal: MP nº 2.228-1/01, Portaria nº 05/2015 e, no que couber, Lei nº 8.666/93. Vigência: 180 (cento e oitenta) dias. Valor total: 4.000,00 (quatro mil reais). Assinatura: Roberto Menezes Nunes Vitorino - Representante do Evento, CPF nº 923.567.291-00. Data de Assinatura: 26/01/2015.

Nº 35/2015. Processo nº 01580.004200/2015-13. CNPJ 04.884.574/0001-20 - Agência Nacional do Cinema - ANCINE. Objeto: Concessão de apoio financeiro destinado à participação do representante do filme de longa-metragem "Ausência" no Festival Internacional de Cinema de Berlim, no qual o mesmo foi selecionado, por meio do custeio de despesas destinadas a participação do representante do filme no festival. Fundamento legal: MP nº 2.228-1/01, Portaria nº 05/2015 e, no que couber, Lei nº 8.666/93. Vigência: 180 (cento e oitenta) dias. Valor total: 4.000,00 (quatro mil reais). Assinatura: Gustavo Pereira da Silva Teixeira - Representante do Filme, CPF nº 606.422.387-15. Data de Assinatura: 26/01/2015.

EXTRATO DE TERMO ADITIVO Nº 37/2014

Processo nº 01580.024566/2010-96. CNPJ: 04.884.574/0001-20 - Agência Nacional do Cinema - ANCINE. Empresa contemplada: CNPJ nº 07.616.202/0001-01 - FREESPIRIT DISTRIBUIDORA DE FILMES LTDA. Objeto: Prorrogação do prazo de vigência do Termo de Concessão nº 020/2010, referente à concessão de apoio financeiro à empresa distribuidora selecionada no âmbito do Prêmio Adicional de Renda, cujas obras são "Divã", "Garapa", "Tempos de Paz", "Salve Geral", "No Meu Lugar" e "Do Começo ao Fim", alterando-se a sua Cláusula Quinta - Da Vigência. Fundamento legal: IN n° 44/05, na IN nº 62/07, com observância, no que couber, na IN nº 75/08, na Decisão de Diretoria Colegiada n° 45/09, na MP n° 2.228-1/01, bem como na Lei 8.666/93, e legislações posteriores. Assinaturas: MANOEL RANGEL NETO - Diretor-Presidente da ANCINE, CPF/MF nº 136.524.478-40; BRUNO WAINER - Sócio Administrador, CPF/MF nº 626.063.287-87. Data de Assinatura: 18/12/2014.

SUPERINTENDÊNCIA DE FOMENTO

EDITAIS DE INTIMAÇÃO

O Superintendente de Fomento da Agência Nacional do Cinema - ANCINE, no uso de suas atribuições e para os fins previstos no inciso IV do art. 35 da IN 110, de 19 de dezembro de 2012, NOTIFICA a empresa Anhangabaú Produções Ltda. ME, CNPJ 56.119.597/0001-42, que se encontra em local incerto e não sabido, para ciência da DILIGÊNCIA DOCUMENTAL proferida no Processo Administrativo Nº 01580.032473/2006-59, relativo ao projeto Futuro do Pretérito: tropicalismo Now, SALIC Nº 06-0259.

EXPEDIENTE DE ASSINANTE DA IMPRENSA NACIONAL

A contar da data da efetivação desta notificação, a empresa terá 30 (trinta) dias para apresentação dos documentos citados na referida diligência, caso contrário será configurada sua omissão no dever de prestar contas, resultando na não aprovação de sua prestação de contas, conforme previsto no inciso I do art. 25 da IN 110/2012, ou efetuar o pagamento do valor captado para a realização do projeto, devidamente corrigido conforme previsto na letra "a" e parágrafo 1º do art. 46 da IN 110/2012. Poderá ser concedido parcelamento do débito, desde que sejam atendidas as exigências contidas na legislação.

Fica esta empresa advertida desde logo que caso não haja pronunciamento no prazo estipulado ensejará a instauração de Tomada de Contas Especial conforme previsto nos arts. 62 e 63 da IN 110/2012.

O não pronunciamento acerca da diligência documental em questão implica ainda a situação de INADIMPLÊNCIA desta empresa perante a ANCINE, impedindo de ter analisados, habilitados ou aprovados novos projetos, bem como análise complementar, redimensionamentos, remanejamentos, reinvestimentos, trocas de titularidade, prorrogações e liberações de recursos de seus projetos em andamento, caso haja, junto à ANCINE, seja no fomento direto como no fomento indireto, e do recebimento e execução de recursos oriundos de fomento direto, conforme inciso XI do art. 2º, conjugado com o art. 10 da IN 110/2012.

Informamos que o referido processo encontra-se disponível para consulta na Superintendência de Fomento da ANCINE, situada à Av. Graça Aranha, 35 - 4º andar - Centro - Rio de Janeiro/RJ. Telefone para contato: (21) 3037.6523.

Rio de Janeiro, 23 de janeiro de 2015.

O Superintendente de Fomento da Agência Nacional do Cinema - ANCINE, no uso de suas atribuições e para os fins previstos no inciso IV do art. 35 da IN 110, de 19 de dezembro de 2012, NOTIFICA a empresa Cinefor Cinema e Informação Ltda., CNPJ 29.506.920/0001-68, que se encontra em local incerto e não sabido, para ciência da DILIGÊNCIA DOCUMENTAL proferida no Processo Administrativo Nº 01580.036286/2006-44, relativo ao projeto Dr. Antunes, SALIC Nº 06-0301.

A contar da data da efetivação desta notificação, a empresa terá 30 (trinta) dias para apresentação dos documentos citados na referida diligência, caso contrário será configurada sua omissão no dever de prestar contas, resultando na não aprovação de sua prestação de contas, conforme previsto no inciso I do art. 25 da IN 110/2012, ou efetuar o pagamento do valor captado para a realização do projeto, devidamente corrigido conforme previsto na letra "a" e parágrafo 1º do art. 46 da IN 110/2012. Poderá ser concedido parcelamento do débito, desde que sejam atendidas as exigências contidas na legislação.

Fica esta empresa advertida desde logo que caso não haja pronunciamento no prazo estipulado ensejará a instauração de Tomada de Contas Especial conforme previsto nos arts. 62 e 63 da IN 110/2012.

O não pronunciamento acerca da diligência documental em questão implica ainda a situação de INADIMPLÊNCIA desta empresa perante a ANCINE, impedindo de ter analisados, habilitados ou aprovados novos projetos, bem como análise complementar, redimensionamentos, remanejamentos, reinvestimentos, trocas de titularidade, prorrogações e liberações de recursos de seus projetos em andamento, caso haja, junto à ANCINE, seja no fomento direto como no fomento indireto, e do recebimento e execução de recursos oriundos de fomento direto, conforme inciso XI do art. 2º, conjugado com o art. 10 da IN 110/2012.

Informamos que o referido processo encontra-se disponível para consulta na Superintendência de Fomento da ANCINE, situada à Av. Graça Aranha, 35 - 4º andar - Centro - Rio de Janeiro/RJ. Telefone para contato: (21) 3037.6523.

Rio de Janeiro, 22 de janeiro de 2015.
FELIPE VOGAS

FUNDAÇÃO CULTURAL PALMARES

RETIFICAÇÃO

No Extrato de Termo Aditivo Nº 6/2014 publicado no D.O. de 28/08/2014 , Seção 3, Pág. 15. Onde se lê: Vigência: SEM DATA Leia-se : Vigência: 17/08/2014 a 16/08/2017

(SICON - 27/01/2015) 344041-34208-2015NE800001

FUNDAÇÃO NACIONAL DE ARTES

EXTRATO DE CONVÊNIO

Espécie: Convênio Nº 813115/2014, Nº Processo: 01530001850201411, Concedente: FUNDACAO NACIONAL DE ARTES, Convenente: MUNICIPIO DE UBERLANDIA CNPJ nº 18431312000115, Objeto: Circuito Mulher Alfa de Artes Cênicas., Valor Total: R$ 312.500,00, Valor de Contrapartida: R$ 62.500,00, Valor a ser transferido ou descentralizado por exercício: 2014 - R$ 250.000,00, Crédito Orçamentário: Num Empenho: 2014NE801122, Valor: R$ 250.000,00, PTRES: 082155, Fonte Recurso: 0100000000, ND: 33404123, Vigência: 30/12/2014 a 31/12/2015, Data de Assinatura: 30/12/2014, Signatários: Concedente: GOTSCHALK DA SILVA FRAGA CPF nº 125.562.461-20, Convenente: GILMAR ALVES MACHADO CPF nº 442.726.006-30.

INSTITUTO BRASILEIRO DE MUSEUS

EXTRATO DE TERMO ADITIVO Nº 4/2015 - UASG 423002

Número do Contrato: 20/2011.
Nº Processo: 01450012415201071.
DISPENSA Nº 86/2011. Contratante: INSTITUTO BRASILEIRO DE MUSEUS - -IBRAM. CNPJ Contratado: 36040947000173. Contratado : VIGSERV SERVICOS DE VIGILANCIA E -SEGURANCA EIRELI. Objeto: Prorrogação por 180 dias do prazo de vigência do Contrato Administrativo nº 20/2011. Fundamento Legal: Lei nº 8.666/93 . Vigência: 19/01/2015 a 17/07/2015. Data de Assinatura: 16/01/2015.

(SICON - 27/01/2015) 423002-42207-2015NE800004

INSTITUTO DO PATRIMÔNIO HISTÓRICO E ARTÍSTICO NACIONAL

TERMO DE HOMOLOGAÇÃO Nº 1, DE 27 DE JANEIRO DE 2015

Considerando que cabe ao Instituto do Patrimônio Histórico e Artístico Nacional receber e administrar os bens móveis e imóveis de valor artístico, histórico e cultural, oriundos da extinta RFFSA, bem como zelar pela sua guarda e manutenção, de acordo com a determinação legal insculpida no artigo 9º da Lei 11.483/2007;

Considerando o que determina a Portaria nº 407/2010 - IPHAN, que instituiu no âmbito do Instituto do Patrimônio Histórico e Artístico Nacional a Lista do Patrimônio Cultural Ferroviário;

Considerando os autos do Processo nº 01508.000771/2014-62, que trata de demanda da Secretária do Patrimônio da União - SPU que solicita manifestação deste Instituto quanto ao valor histórico, artístico e cultural da Estação de Morretes com 623,00m² (NBP 5200814), das Casas em alvenaria (NBPs 5200869, 5200868, 5200870, 5200871, 5200872, 5200873, 5200874, 5200875), da Casa de pernoite (NBP 5200863), da parte da área de terreno 10 com 17.054,00m² (NBP 5000007), da Área de terreno NOP com 2578,00 m² (NBP 5002266), da Área de terreno NOP no Pátio da Estação de Morretes com 13635,00m² (NBP 5002267), e da Área de terreno NOP com 495,00 m² (NBP 5002108), localizados no Município de Morretes/PR;

Considerando a Ata da 23ª Reunião da Comissão de Avaliação do Patrimônio Cultural Ferroviário instituída pela Portaria nº 407/2010 - IPHAN, que referendou os termos dos Parecer Técnico nº 003/2014-Fer, nos termos da Portaria nº 407/2010;

E para que a Estação de Morretes com 623,00m² (NBP 5200814), às Casas em alvenaria (NBPs 5200869, 5200868, 5200870, 5200871, 5200872, 5200873, 5200874, 5200875), à Casa de pernoite (NBP 5200863), à parte da área de terreno 10 com 17.054,00m² (NBP 5000007), à Área de terreno NOP com 2578,00 m² (NBP 5002266), à Área de terreno NOP no Pátio da Estação de Morretes com 13635,00m² (NBP 5002267), à Área de terreno NOP com 495,00 m² (NBP 5002108), localizados no Município de Morretes/PR, possam ser incluídos na Lista do Patrimônio Cultural Ferroviário, HOMOLOGO a decisão da Comissão de Avaliação do Patrimônio Cultural Ferroviário.

JUREMA MACHADO
Presidenta do IPHAN

TERMO DE HOMOLOGAÇÃO Nº 2, DE 27 DE JANEIRO DE 2015

Considerando que cabe ao Instituto do Patrimônio Histórico e Artístico Nacional receber e administrar os bens móveis e imóveis de valor artístico, histórico e cultural, oriundos da extinta RFFSA, bem como zelar pela sua guarda e manutenção, de acordo com a determinação legal insculpida no artigo 9º da Lei 11.483/2007;

Considerando o que determina a Portaria nº 407/2010 - IPHAN, que instituiu no âmbito do Instituto do Patrimônio Histórico e Artístico Nacional a Lista do Patrimônio Cultural Ferroviário;

Considerando os autos do Processo nº 01502.000793/2014-82, que trata de demanda Secretaria do Patrimônio da União - SPU, que solicita manifestação deste Instituto quanto ao valor histórico, artístico e cultural da Estação Ferroviária de Cachoeira, localizado no Município de Cachoeira/BA;

Considerando a Ata da 23ª Reunião da Comissão de Avaliação do Patrimônio Cultural Ferroviário instituída pela Portaria nº 407/2010 - IPHAN, que referendou os termos do Parecer Técnico nº 0286/14-IPHAN/BA nos termos da Portaria nº 407/2010;

E para que a Estação Ferroviária de Cachoeira, localizado no Município de Cachoeira/BA, possa ser incluída na Lista do Patrimônio Cultural Ferroviário, HOMOLOGO a decisão da Comissão de Avaliação do Patrimônio Cultural Ferroviário.

JUREMA MACHADO
Presidenta do IPHAN

TERMO DE HOMOLOGAÇÃO Nº 3, DE 27 DE JANEIRO DE 2015

Considerando que cabe ao Instituto do Patrimônio Histórico e Artístico Nacional receber e administrar os bens móveis e imóveis de valor artístico, histórico e cultural, oriundos da extinta RFFSA, bem como zelar pela sua guarda e manutenção, de acordo com a determinação legal insculpida no artigo 9º da Lei 11.483/2007;

Considerando o que determina a Portaria nº 407/2010 - IPHAN, que instituiu no âmbito do Instituto do Patrimônio Histórico e Artístico Nacional a Lista do Patrimônio Cultural Ferroviário;

Considerando os autos do Processo nº 01514.005332/2013-86, que trata de demanda Secretaria do Patrimônio da União - SPU, que solicita manifestação deste Instituto quanto ao valor histórico, artístico e cultural da Estação Ferroviária de Guaranésia (NBP 4450842-0), localizada no Município de Guaranésia/MG;

Considerando a Ata da 22ª Reunião da Comissão de Avaliação do Patrimônio Cultural Ferroviário instituída pela Portaria nº 407/2010 - IPHAN, que referendou os termos do Parecer Técnico nº 015/10, nos termos da Portaria nº 407/2010;

E para que a Estação Ferroviária de Guaranésia (NBP 4450842-0), localizada no Município de Guaranésia/MG, possa ser incluída na Lista do Patrimônio Cultural Ferroviário, HOMOLOGO a decisão da Comissão de Avaliação do Patrimônio Cultural Ferroviário.

JUREMA MACHADO
Presidenta do IPHAN

DEPARTAMENTO DE PLANEJAMENTO E ADMINISTRAÇÃO

EXTRATO DE TERMO ADITIVO Nº 1/2015 - UASG 343026

Número do Contrato: 26/2011.
Nº Processo: 01450003238201112.
PREGÃO SRP Nº 54/2011. Contratante: INSTITUTO DO PATRIMONIO HISTORICO-E ARTISTICO NACIONAL. CNPJ Contratado: 07432517000107. Contratado : SIMPRESS COMERCIO, LOCACAO E -SERVICOS S/A. Objeto: Prorrogação do prazo de vigência contratual por mais 12 (doze) meses, com início em 28 de dezembro de 2014 e termino em 27 de dezembro de 2015 e alteração de valor, em razão de repactuação e reajuste de preços. Fundamento Legal: Lei 8666/93 . Vigência: 28/12/2014 a 27/12/2015. Valor Total: R$282.996,01. Fonte: 100000000 - 2014NE800670. Data de Assinatura: 18/12/2014.

(SICON - 27/01/2015) 343026-40401-2014NE800041

AVISO DE LICITAÇÃO PREGÃO Nº 1/2015 - UASG 343028

Nº Processo: 01458001608201450 . Objeto: Pregão Eletrônico - Contratação de empresa especializada na prestação contínua indireta de assistentes administrativos, contínuo e recepcionista. Total de Itens Licitados: 00003. Edital: 28/01/2015 de 10h00 às 12h00 e de 14h às 17h00. Endereço: Rua da Imprensa, 16 - 10ºandar - Sala 1001 - Centro Centro - RIO DE JANEIRO - RJ. Entrega das Propostas: a partir de 28/01/2015 às 10h00 no site www.comprasnet.gov.br.. Abertura das Propostas: 09/02/2015 às 09h00 site www.comprasnet.gov.br.

CLENES FERNANDES DE OLIVEIRA
Pregoeira

(SIDEC - 27/01/2015) 343026-40401-2014NE800041

COORDENAÇÃO-GERAL DE LOGÍSTICA, CONVÊNIOS E CONTRATOS

EXTRATO DE CONVÊNIO

Espécie: Convênio nº 811875/2014, Nº Processo: nº 01450.010198/2014-16, Concedente: INSTITUTO DO PATRIMÔNIO HISTÓRICO E ARTÍSTICO NACIONAL, Convenente: CENTRO CULTURAL CARTOLA, CNPJ: 04248634000119, Objeto: "Preservação do Samba no Rio de Janeiro: O projeto visa dar continuidade à pesquisa, manutenção e recuperação de acervos relativos aos bens titulados, além de realizar a coleta de 05 (cinco) depoimentos com registro audiovisual de personalidades do samba, líderes comunitários, responsáveis pela manutenção dessa tradição popular e seus símbolos que constituem a cena do samba praticado no Rio de Janeiro". Valor Total: R$ 306.250,00, Valor de Contrapartida: R$ 61.250,00, Valor a ser transferido ou descentralizado por exercício: 2015 - R$ 245.000,00, Crédito Orçamentário: Nº Empenho: 2014NE800460, Valor: R$ 175.000,00, PTRES: 065660, Fonte Recurso: 0118033902, ND:33504101; Nº Empenho: 2014NE800475, Valor: R$ 70.000,00, PTRES: 065660, Fonte de Recurso: 0118033902, ND: 44504101, Vigência: 28/01/2015 a 28/01/2016, Data de Assinatura: 16/01/2015, Signatários: Concedente: JUREMA DE SOUZA MACHADO - Presidenta do Instituto do Patrimônio Histórico e Artístico Nacional - IPHAN, CPF: 227.702.756-15; Convenente: DJALMA LUIZ DE CARVALHO MOREIRA JUNIOR CPF nº 045.854.204-01.

SUPERINTENDÊNCIA NO ACRE

EXTRATO DE INEXIGIBILIDADE DE LICITAÇÃO Nº 1/2015 - UASG 343040

Nº Processo: 01423000043201571 . Objeto: Contratação de serviços de fornecimento de energia elétrica visando atender as necessidades da Superintendência do IPHAN no Acre. Total de Itens Licitados: 00001. Fundamento Legal: Art. 25º, Inciso I da Lei nº 8.666 de 21/06/1993.. Justificativa: Temos uma única empresa fornecedora de energia elétrica no Estado, portanto não convém realizar uma Licitação. Declaração de Inexigibilidade em 27/01/2015. GESSICA TAIMER FERNANDES DA SILVA. Auxiliar Administrativa. Ratificação em 27/01/2015. DEYVESSON ISRAEL ALVES GUSMAO. Superintendente. Valor Global: R$ 15.000,00. CNPJ CONTRATADA : 04.065.033/0001-70 COMPANHIA DE ELETRICIDADE DO ACRE.

(SIDEC - 27/01/2015) 343026-40401-2014NE800041

COMERCIALIZAÇÃO PROIBIDA

EXTRATO DE INEXIGIBILIDADE DE LICITAÇÃO Nº 2/2015 - UASG 343040

Nº Processo: 01423000042201527 . Objeto: Contratação de serviços de fornecimento de energia elétrica para a sede do IPHAN no Acre. Total de Itens Licitados: 00001. Fundamento Legal: Art. 25º, Inciso I da Lei nº 8.666 de 21/06/1993.. Justificativa: Temos uma única empresa fornecedora de energia elétrica, inviabilizando a realização de Licitação. Declaração de Inexigibilidade em 27/01/2015. GESSICA TAIMER FERNANDES DA SILVA. Auxiliar Administrativa. Ratificação em 27/01/2015. DEYVESSON ISRAEL ALVES GUSMAO. Superintendente. Valor Global: R$ 1.000,00. CNPJ CONTRATADA : 04.065.033/0001-70 COMPANHIA DE ELETRICIDADE DO ACRE.

(SIDEC - 27/01/2015) 343026-40401-2014NE800041

SUPERINTENDÊNCIA NA BAHIA

EDITAL DE CONVOCAÇÃO

Processo Nº 01502.000251/2001-95. Auto de Infração Nº 16788 - IPHAN/BA.

Em atendimento às atividades de fiscalização do Instituto do Patrimônio Histórico e Artístico Nacional - IPHAN, e tendo em vista a impossibilidade de notificação postal, por se encontrar em local incerto e não sabido, fica o Sr. Edilson Pereira Dourado, convocado a comparecer à sede do IPHAN/BA, no Solar Berquó, à rua visconde de Itaparica, nº 08, Centro Histórico, Salvador/Ba, no prazo de 30 (trinta) dias para responder por providências quanto a obra irregular no imóvel sito à Travessa Senhor dos Passos, S/N, Centro, Lençóis/BA.

CARLOS A. AMORIM
Superintendente

SUPERINTENDÊNCIA EM GOIÁS

AVISO DE LICITAÇÃO PREGÃO Nº 1/2015 - UASG 343014

Nº Processo: 01516002194201444 . Objeto: Pregão Eletrônico - Contratação de empresa para prestação de serviços de Tecnologia da Informação para atendimento ao usuário de informática no âmbito do IPHAN-GO. Total de Itens Licitados: 00001. Edital: 28/01/2015 de 08h00 às 12h00 e de 13h às 17h00. Endereço: Rua 84, Quadra f 15, Lote 3 E, Nº 61 Setor Sul - GOIANIA - GO. Entrega das Propostas: a partir de 28/01/2015 às 08h00 no site www.comprasnet.gov.br.. Abertura das Propostas: 09/02/2015 às 10h00 site www.comprasnet.gov.br.. Informações Gerais: Os interessados em retirar o edital e seus anexos, deverão trazer CD, pen drive ou outro meio digital

SALMA SADDI WARESS DE PAIVA
Superintendente

(SIDEC - 27/01/2015) 343026-40401-2014NE800041

SUPERINTENDÊNCIA EM MINAS GERAIS

EXTRATO DE TERMO ADITIVO Nº 1/2014 - UASG 343013

Número do Contrato: 4/2014.
Nº Processo: 01514002945201442.
TOMADA DE PREÇOS Nº 7/2014. Contratante: INSTITUTO DO PATRIMONIO HISTORICO-E ARTISTICO NACIONAL. CNPJ Contratado: 07402534000193. Contratado : IDEORAMA COMUNICACAO LTDA - EPP -Objeto: Prorrogação da vigência contratual até 02/03/2015. Fundamento Legal: Lei 8666/93 e alterações. Vigência: 12/12/2014 a 02/03/2015. Data de Assinatura: 12/12/2014.

(SICON - 27/01/2015) 343026-40401-2014NE800137

SUPERINTENDÊNCIA EM PERNAMBUCO

EXTRATO DE DISPENSA DE LICITAÇÃO Nº 1/2015 - UASG 343005

Nº Processo: 01498002491201455 . Objeto: Contratação de terceirização de mão de obra das equipes de Tecnologia de Informática - TI, para dar suporte técnico em conexão à internet, administração de rede e auxílio ao usuário do Iphan/PE. Total de Itens Licitados: 00001. Fundamento Legal: Art. 24º, Inciso IV da Lei nº 8.666 de 21/06/1993.. Justificativa: Situação emergencial. Declaração de Dispensa em 26/01/2015. FREDERICO FARIA NEVES ALMEIDA. Superintendente do Iphan Pe. Ratificação em 26/01/2015. JUREMA DE SOUSA MACHADO. Presidente do Iphan. Valor Global: R$ 38.191,17. CNPJ CONTRATADA : 41.102.641/0001-34 VIASERV TERCEIRIZACAO LTDA.

(SIDEC - 27/01/2015) 343026-40401-2014NE800041

SUPERINTENDÊNCIA NO RIO DE JANEIRO

EXTRATO DE TERMO ADITIVO Nº 2/2015 - UASG 343006

Número do Contrato: 7/2014.
Nº Processo: 01500001021201488.
CONVITE Nº 2/2014. Contratante: INSTITUTO DO PATRIMONIO HISTORICO-E ARTISTICO NACIONAL. CNPJ Contratado: 05974939000170. Contratado : CAMPO ARQUITETURA URBANISMO DESIGNLTDA - ME. Objeto: Prorrogação do prazo de vigência do Contrato nº 07/2014, firmado em 06/10/2014. Fundamento Legal: Art. 57, ÷1º, Inciso V, da Lei 8.666/93. Vigência: 03/02/2015 a 03/05/2015. Data de Assinatura: 21/01/2015.

(SICON - 27/01/2015) 343026-40401-2014NE800041

RESULTADO DE JULGAMENTO CONVITE Nº 5/2014

A Comissão Especial de Licitação torna público que a Superintendente Substituta do IPHAN-RJ HOMOLOGOU o resultado final do Convite nº 05/2014, processo 01500.003886/2014-89, e ADJUDICOU o objeto à empresa TECHNISCHE ENGENHARIA E CONSULTORIA LTDA., CNPJ 08.076.692/0001-63, com o valor global de R$47.000,00 (quarenta e sete mil reais), conforme despacho exarado no referido processo. Fica a licitante FINGER & SOMMER ENGENHARIA E CONSULTORIA LTDA notificada para retirar seu envelope-proposta no prazo de 30 dias, a contar desta publicação, findo os quais o mesmo será inutilizado.

AUGUSTO CLAUDIO ARAUJO MEDEIROS
Presidente da Comissão

(SIDEC - 27/01/2015) 343026-40401-2014NE800041

Ministério da Defesa

COMANDO DA AERONÁUTICA
COMANDO-GERAL DE OPERAÇÕES AÉREAS
COMISSÃO DE AEROPORTOS DA REGIÃO AMAZÔNICA

EXTRATO DE REGISTRO DE PREÇOS

PREGÃO ELETRÔNICO SRP Nº 43/COMARA/2014 - ÓRGÃO: Comissão de Aeroportos da Região Amazônica - COMARA; em cumprimento aos termos da Lei 8.666/93, suas alterações posteriores e ao decreto 7.892/2013, torna público o registro de preços para aquisição da Distribuidora Equador de Produtos de Petróleo Ltda. PARA O DESTACAMENTO DE APOIO A COMARA EM MANAUS E CANTEIROS DE OBRAS E APOIO, por meio do Pregão SRP Nº 43/COMARA/2014 através da Ata de Registro de Preços nº 43/COMARA/2014. Valor Total do Registro: R$ 7.410.400,00 (Sete milhões quatrocentos e dez mil e quatrocentos reais). Validade do Registro de Preço: 08/01/2016. A referida Ata encontra-se disponível, na íntegra, no site: www.fab.mil.br e na Subdivisão de Licitações da Comissão de Aeroportos da Região Amazônica - COMARA, sito à Av. Pedro Álvares Cabral, 7115 (Marambaia), Belém - Pará, Fones: (91) 3204-9260/9291. MAURICIO FERREIRA HUPALO - Cel. Av - Ordenador de Despesas.

AVISO DE HOMOLOGAÇÃO PREGÃO ELETRÔNICO SRP Nº 43/COMARA/2014

O Ordenador de Despesas da Comissão de Aeroportos da Região Amazônica - COMARA torna público o resultado da homologação do Pregão Eletrônico SRP n° 43/COMARA/2014, cujo vencedor foi à empresa: Distribuidora Equador de Produtos de Petróleo Ltda, CNPJ 03.128.979/0001-76, com valor R$ 7.410.400,00; Informações pelo telefone (91) 3204-9291/9260.

MAURICIO FERREIRA HUPALO Cel Av

AVISO DE SUSPENSÃO PREGÃO Nº 51/2014

Comunicamos a suspensão da licitação supracitada, publicada no D.O.U em 22/01/2015 . Objeto: Pregão Eletrônico - Aquisição de grupo gerador, para atender as necessidades do Destacamento de apoio em Manaus (DACO-MN).

LEONARDO CHAVES RODRIGUES
Ordenador de Despesas

(SIDEC - 27/01/2015) 120088-00001-2015NE000001

II COMANDO AÉREO REGIONAL

AVISO DE REVOGAÇÃO PREGÃO Nº 41/2014

Fica revogada a licitação supracitada, referente ao processo Nº 67437002675201448. Objeto: Pregão Eletrônico - Registro de preços para eventual aquisição de poltronas reclináveis, visando atender às necessidades do Hospital de Aeronáutica de Recife.

LUIZ FERNANDO DUTRA BASTOS
Ordenador de Despesas

(SIDEC - 27/01/2015) 120017-00001-2014NE800826

BASE AÉREA DE SALVADOR

EXTRATO DE CONTRATO Nº 3/2015 - UASG 120023

Nº Processo: 67224010242201381.
PREGÃO SRP Nº 38/2013. Contratante: COMANDO DA AERONAUTICA -CNPJ Contratado: 08941267000195. Contratado : HSD COMERCIAL E SERVICOS LTDA - -ME. Objeto: Contratação de serviços referente a trabalhos estruturais de reparo, revisão e revitalização dos bens imóveis da Base Aérea de Salvador (BASV) e Unidades Apoiadas. Fundamento Legal: Art. 62 da Lei 8666/93 . Vigência: 12/01/2015 a 25/01/2015. Valor Total: R$224.396,99. Fonte: 280120320 - 2014NE800867 Fonte: 100000000 - 2014NE800942. Data de Assinatura: 12/01/2015.

(SICON - 27/01/2015) 120023-00001-2015NE800192

V COMANDO AÉREO REGIONAL

EXTRATO DE CONTRATO

Espécie: Termo de Contrato; Contratante: Quinto Comando Aéreo Regional; Contratado: AUTO CAIXA 7 LTDA - EPP; CNPJ:04.793.365/0001-71; Contrato de Despesa: 027/V COMAR/2014; Origem: PE 086/VCOMAR/2014; Objeto: Contratação de serviços de manutenção de viaturas para a BACO.Valor Total: R$340.154,90(trezentos e quarenta mil, cento e cinquenta e quatro Reais e noventa centavos); Data de Assinatura: 28.11.2014 e Vigência: 28.11.2014 a 27.11.2015. WALTER DE OLIVEIRA REZENDE Cel Int - Ordenador de Despesas do V COMAR.

EXTRATO DE REGISTRO DE PREÇOS

Espécie: Atas de Registro de Preços nº 150/V COMAR/2014 a 151/V COMAR/2014, referente ao Processo nº 67.270.000327/2014-86, Unidade: V COMAR; Modalidade: Pregão Eletrônico 97/V COMAR/2014, Objeto: Registro de preços, por doze meses, com vistas a eventual contratação de empresa especializada em confecção de bandeiras e insígnias, vigência: 23/12/2014 a 22/12/2015, conforme empresas vencedoras: BANDVEL INDUSTRIA E COMERCIO LTDA - ME, CNPJ: 01.324.379/0001-58, no valor total de R$ 3.876,00; PATRIA AMADA INDUSTRIA E COMERCIO DE BANDEIRAS LTDA - ME, CNPJ: 18.735.674/0001-08, no valor total de R$ 43.627,20; N. F. GRANDE & CIA LTDA - EPP, CNPJ: 79.034.153/0001-00, no valor total de R$ 199.473,36.

BASE AÉREA DE FLORIANÓPOLIS

EXTRATOS DE REGISTROS DE PREÇOS

Modalidade: Pregão Eletrônico 11/BAFL/2014, Unidade: BAFL. Objeto: Registro de preços, para aquisição de estantes de aço, produtos novos; vigência 04/07/2014 a 03/07/2015, Empresa registrada: 07.165.304/0001-58 - Movetec Industria e Comércio de Móveis Eireli - EPP, no valor total de R$ 40.900,00; Contato (48) 3229-5071; email: licita@bafl.aer.mil.br.

Modalidade: Pregão Eletrônico 14/BAFL/2014, Unidade: BAFL. Objeto: Registro de preços, para aquisição de material de consumo farmacológico e oxigênio medicinal; vigência 10/07/2014 a 09/07/2015, Empresa registrada: 09.468.387/0001-80 - Democrata Comércio de Medicamentos e Produtos Hospitalares, no valor total de R$ 92.419,60; Contato (48) 3229-5071; email: licita@bafl.aer.mil.br.

Modalidade: Pregão Eletrônico 24/BAFL/2014, Unidade: BAFL. Objeto: Registro de preços, para o serviço de substituição de janelas com fornecimento de material; vigência 28/08/2014 a 21/08/2015, Empresa registrada: 07.821.411/0001-97 - Az Servicos, Reformas e Construcoes Ltda - ME, no valor total de R$ 921.100,00; Contato (48) 3229-5071; email: licita@bafl.aer.mil.br.

VI COMANDO AÉREO REGIONAL
GRUPAMENTO DE APOIO DE BRASÍLIA

EXTRATO DE TERMO ADITIVO Nº 1/2015 - UASG 120006

Número do Contrato: 4/2014.
Nº Processo: 67284005677201307.
PREGÃO SISPP Nº 58/2013. Contratante: COMANDO DA AERONAUTICA -CNPJ Contratado: 00545482000165. Contratado : NETWORLD PROVEDOR E SERVICOS DE -INTERNET LTDA - EPP. Objeto: Prorrogar o prazo de vigência pelo período de 12 meses. Fundamento Legal: Art. 57, II, da Lei nº 8.666/93. Vigência: 24/01/2015 a 23/01/2016. Valor Total: R$25.438,00. Fonte: 100000000 - 2015NE800004. Data de Assinatura: 22/01/2015.

(SICON - 27/01/2015) 120006-00001-2015NE800714

EXEMPLAR DE ASSINANTE DA IMPRENSA NACIONAL

VII COMANDO AÉREO REGIONAL
BASE AÉREA DE BOA VISTA

AVISO DE REVOGAÇÃO
PREGÃO Nº 48/2014

Fica revogada a licitação supracitada, referente ao processo Nº 67291007656201418. Objeto: Pregão Eletrônico - Aquisição de materiais de consumo médico-hospitalar para o Esquadrão de Saúde da BABV

REGIS AUGUSTO AZEVEDO PEROBA
Ordenador de Despesas

(SIDEC - 27/01/2015) 120085-00001-2014NE800004

COMANDO-GERAL DE APOIO
CENTRO LOGÍSTICO

EXTRATO DE CONTRATO Nº 129/CELOG/2014

ESPÉCIE: Termo de Contrato. CONTRATANTE: CENTRO LOGÍSTICO DA AERONÁUTICA. Nº DO CONTRATO: 129/CELOG/2014. ORIGEM: Pregão Nº. 074/CELOG/2014. PROGRAMA/NATUREZA DE DESPESA: 05.212.2057.20X1.0001/339030. EMPENHO: 2014NE001082 de 18/12/2014. ASSINATURA: 30/12/2014. VIGÊNCIA: O prazo de vigência do contrato será de 180 (cento e oitenta) dias, a contar da data de publicação no DOU do contrato.

EXTRATO DE CONTRATO Nº 109/CELOG/2014

ESPÉCIE: Termo de Contrato. CONTRATANTE: CENTRO LOGÍSTICO DA AERONÁUTICA. CONTRATADA: MASCARELLO - CARROCERIAS E ÔNIBUS LTDA. Nº DO CONTRATO: 109/CELOG/2014. ORIGEM: Pregão Nº. 026/CELOG/2013. OBJETO: Aquisição de Veículos Automotores (ônibus e micro-ônibus), visando atender as necessidades do COMANDO DA AERONÁUTICA (COMAER). VALOR: R$ 653.600,00 (seiscentos e cinquenta e três mil e seiscentos reais). PROGRAMA/NATUREZA DE DESPESA: 05.151.2058.20XV.0001/449052. EMPENHO: 2014NE801338 de 26/11/2014. ASSINATURA: 18/12/2014. VIGÊNCIA: O prazo de vigência do contrato será de 270 (duzentos e setenta) dias, a partir da data da assinatura do instrumento, nos termos do artigo 57 da Lei nº 8.666, de 1993.

EXTRATO DE CONTRATO Nº 15/CABE/2014

ESPÉCIE: Termo de Contrato. CONTRATANTE: COMISSÃO AERONÁUTICA BRASILEIRA NA EUROPA. CONTRATADA: ANDREWS AIR CONDITIONING & REFRIGERATION LTD. Nº DO CONTRATO: 015/CABE/2014. ORIGEM: Convite nº 020/CABE/2014. Enquadramento Legal: Em conformidade com a Lei 8.666/93. OBJETO: Serviço de Manutenção dos Aparelhos de Ar Condicionado da Comissão Aeronáutica Brasileira na Europa (CABE). VALOR: GBP 2,531.20 PROGRAMA/NATUREZA DA DESPESA: 060533/339039. NOTA DE EMPENHO/DATA: 2014NE001882, de 01/12/2014. VALOR DISCRIMINADO POR EXERCÍCIO: 2014 - GBP 71.28, 2015 - GBP 843.36 2016 - 843.36 e 2017 - GBP 773.20. DATA DE ASSINATURA: 01/12/2014. VIGÊNCIA: 30/11/2017

EXTRATO DE CONTRATO Nº 108/2014 - UASG 120071

Nº Processo: 67101012250201277.
PREGÃO SRP Nº 1/2014. Contratante: COMANDO DA AERONAUTICA -CNPJ Contratado: 00913443000173. Contratado : RENAULT DO BRASIL S.A -Objeto: Aquisição de Veículos Automotores, visando atender as necessidades do Comando da Aeronáutica (COMAER). Fundamento Legal: Lei nº 8.666, de 1993 . Vigência: 18/12/2014 a 15/08/2015. Valor Total: R$179.250,00. Fonte: 250120320 - 2014NE801337 Fonte: 186209302 - 2014NE801392 Fonte: 100000000 - 2014NE801544. Data de Assinatura: 18/12/2014.

(SICON - 27/01/2015) 120071-00001-2014NE000010

AVISO DE LICITAÇÃO
TOMADA DE PREÇOS Nº 3/2015 - UASG 120071

Nº Processo: 67101002072201438 . Objeto: Aquisição de Material Aeronáutico para Nacionalização e Ressuprimento, conforme especificações e demais elementos técnicos constantes nos Anexos do Edital. Total de Itens Licitados: 00015. Edital: 28/01/2015 de 08h30 às 11h30 e de 13h às 15h30. Endereço: Av Olavo Fontoura 1200-a Santana - SAO PAULO - SP. Entrega das Propostas: 12/02/2015 às 13h30

RICARDO CESAR MANGRICH
Ordenador de Despesas

(SIDEC - 27/01/2015) 120071-00001-2014NE000010

RETIFICAÇÃO

Na publicação do D.O.U nº 223, de 18/11/2014, Seção 3, Página 19, EXTRATO DE CONTRATO Nº 64/2014, onde se lê: Vigência: 14/10/2014 a 12/05/2015, leia-se: 30/12/2014 a 25/11/2015, onde se lê: VALOR: R$ 198.500,00 (cento e noventa e oito mil e quinhentos reais), leia-se: VALOR: R$ 992.500,00 (novecentos e noventa e dois mil e quinhentos reais) e os Empenhos são: 2014NE800998 de 13/10/2014 e 2014NE801038 de 22/10/2014.

GRUPAMENTO DE APOIO LOGÍSTICO

EXTRATO DE INEXIGIBILIDADE
DE LICITAÇÃO Nº 13/2014 - UASG 120195

Nº Processo: 67106002535201411 . Objeto: Contratação de serviços postais e telégrafos, conforme serviços abrangidos pelo monopólio previsto na Lei nº 6.538/78, para as Unidades subordinadas ao COMGAP. Total de Itens Licitados: 00001. Fundamento Legal: Art. 25º, Inciso I da Lei nº 8.666 de 21/06/1993.. Justificativa: Serviços abrangidos pelo monopólio previsto na Lei nº 6.538/78 Declaração de Inexigibilidade em 21/08/2014. MARCELO ESTEVAM BARBOSA. Ordenador de Despesas. Ratificação em 29/12/2014. HELIO PAES DE BARROS JUNIOR. Comandante do Comgap. Valor Global: R$ 97.915,90. CNPJ CONTRATADA : 34.028.316/0002-94 EMPRESA BRASILEIRA DE CORREIOS E TELEGRAFOS.

(SIDEC - 27/01/2015) 120195-00001-2014NE800508

COMANDO-GERAL DO PESSOAL
DIRETORIA DE SAÚDE
GRUPAMENTO DE APOIO DA SAÚDE

EXTRATO DE CONTRATO Nº 43/2014 - UASG 120196

Nº Processo: 67403002119201469.
PREGÃO SRP Nº 47/2014. Contratante: COMANDO DA AERONAUTICA -Grupamento de Apoio da Saúde. CNPJ Contratado: 12019315000160. Contratado : DIAGNOSTICA BRASIL SOLUCOES EM -PRODUTOS MEDICO-HOSPITAL. Objeto: Contratação de serviços de locação de equipamentos laboratoriais com manutenção preventiva, corretiva e assessoria técnica, com eventuais fornecimento de insumos. Fundamento Legal: Lei nº8.666 de 21JUL93 e suas alterações posteriores. Vigência: 02/12/2014 a 02/12/2015. Valor Total: R$107.038,40. Fonte: 100000000 - 2015NE800052 Fonte: 100000000 - 2015NE800051. Data de Assinatura: 02/12/2014.

(SICON - 27/01/2015) 120196-00001-2014NE801162

EXTRATO DE TERMO ADITIVO Nº 1/2014 - UASG 120041

Número do Contrato: 00015/2013, subrogado pelaUASG: 120041 - 0042-HOSPITAL DE AERONAUTICA
DOS AFONSOS/RJ.
Nº Processo: 67433003945201397.
PREGÃO SISPP Nº 25/2013. Contratante: COMANDO DA AERONAUTICA -CNPJ Contratado: 68582709000186. Contratado : CORPU'S LINE COMERCIO E SERVICOS -LTDA. Objeto: Contratação de serviço de coperagem, hotelaria e gestoria para o Hospital de Aeronáutica dos Afonsos. Fundamento Legal: Lei n¨ 8666 de 21 de julho de1993 e suas alterações posteriores. Vigência: 02/01/2015 a 01/01/2016. Valor Total: R$1.457.956,80. Fonte: 250120350 - 2014NE806132. Data de Assinatura: 29/12/2014.

(SICON - 27/01/2015) 120196-00001-2014NE801162

AVISO DE REVOGAÇÃO
PREGÃO Nº 11/2015

Fica revogada a licitação supracitada, referente ao processo Nº 67403002241201435. Objeto: Pregão Eletrônico - Aquisição de material médico-hospitalar, mediante constituição de registro de preços, para procedimentos de CIRURGIA GERAL, conforme condições, quantidades e exigências estabelecidas no Edital e seus anexos.

ODILOR DA SILVA LOPES
Ordenador de Despesas

(SIDEC - 27/01/2015) 120196-00001-2014NE801162

HOSPITAL DE AERONÁUTICA DE SÃO PAULO

EXTRATO DE TERMO ADITIVO Nº 1/2015 - UASG 120066

Número do Contrato: 1/2014.
Nº Processo: 67438.5426/13-13.
PREGÃO SISPP Nº 43/2013. Contratante: COMANDO DA AERONAUTICA -CNPJ Contratado: 05703030000188. Contratado : CARDEAL GESTAO EMPRESARIAL E -SERVICOS LTDA. Objeto: Contratação de serviço continuado de Operador de Tele atendimento. Fundamento Legal: lei 8.666/93 . Vigência: 13/01/2015 a 13/04/2015. Valor Total: R$51.324,84. Fonte: 250120320 - 2014NE801402. Data de Assinatura: 12/01/2015.

(SICON - 27/01/2015) 120066-00001-2014NE800049

DEPARTAMENTO DE CONTROLE DO ESPAÇO AÉREO 1

EXTRATO DE CONTRATO Nº 118/2014 - UASG 120036

Nº Processo: 67600024873201423.
PREGÃO SRP Nº 19/2014. Contratante: COMANDO DA AERONAUTICA -CNPJ Contratado: 02756729000118. Contratado : ENGEUM GEOLOGIA E ENGENHARIA LTDA-Objeto: Conserto das instalações dos banheiros dos cinco andares do prédio principal do DECEA, conforme condições, quantidades e exigências estabelecidas no Termo de Referência nº 116/SSGE/2014. Fundamento Legal: Lei nº 8.666/93 com suas alterações,Lei nº 9.069/95, combinada com a Lei nº 10.192/01 e demais disposições legais. Vigência: 01/12/2014 a 29/05/2015. Valor Total: R$492.829,46. Fonte: 250120388 - 2014NE800481. Data de Assinatura: 01/12/2014.

(SICON - 27/01/2015) 120036-00001-2014NE800105

EXTRATO DE CONTRATO Nº 126/2014 - UASG 120036

Nº Processo: 67600026018201457.
PREGÃO SRP Nº 19/2014. Contratante: COMANDO DA AERONAUTICA -CNPJ Contratado: 02756729000118. Contratado : ENGEUM GEOLOGIA E ENGENHARIA LTDA-Objeto: Execução de serviços de retirada de tanques e bombas de combustível, na área do DECEA, conforme condições, quantidades e exigências estabelecidas no Termo de Referência nº 148/SSGE/2014. Fundamento Legal: Lei nº 8.666/93 com suas alterações,Lei nº 9.069/95, combinada com a Lei nº 10.192/01 e demais disposições legais. Vigência: 04/12/2014 a 02/04/2015. Valor Total: R$384.901,43. Fonte: 650120388 - 2014NE800507. Data de Assinatura: 04/12/2014.

(SICON - 27/01/2015) 120036-00001-2014NE800105

EXTRATO DE CONTRATO Nº 127/2014 - UASG 120036

Nº Processo: 67600026020201426.
PREGÃO SRP Nº 19/2014. Contratante: COMANDO DA AERONAUTICA -CNPJ Contratado: 02756729000118. Contratado : ENGEUM GEOLOGIA E ENGENHARIA LTDA-Objeto: Instalação de uma cisterna, na área do DECEA, conforme condições, quantidades e exigências estabelecidas no Termo de Referência nº 150/SSGE/2014. Fundamento Legal: Lei nº 8.666/93 com suas alterações,Lei nº 9.069/95, combinada com a Lei nº 10.192/01 e demais disposições legais. Vigência: 04/12/2014 a 02/05/2015. Valor Total: R$940.110,42. Fonte: 250120388 - 2014NE800523. Data de Assinatura: 04/12/2014.

(SICON - 27/01/2015) 120036-00001-2014NE800105

EXTRATO DE CONTRATO Nº 128/2014 - UASG 120036

Nº Processo: 67600026021201471.
PREGÃO SRP Nº 19/2014. Contratante: COMANDO DA AERONAUTICA -CNPJ Contratado: 02756729000118. Contratado : ENGEUM GEOLOGIA E ENGENHARIA LTDA-Objeto: Impermeabilização da laje superior do Hangar do Grupo Especial de Inspeção em Voo - GEIV, conforme condições, quantidades e exigências estabelecidas no Termo de Referência nº 149/SSGE/2014. Fundamento Legal: Lei nº 8.666/93 com suas alterações,Lei nº 9.069/95, combinada com a Lei nº 10.192/01 e demais disposições legais. Vigência: 04/12/2014 a 02/04/2015. Valor Total: R$927.841,95. Fonte: 250120388 - 2014NE800524. Data de Assinatura: 04/12/2014.

(SICON - 27/01/2015) 120036-00001-2014NE800105

EXTRATO DE INEXIGIBILIDADE
DE LICITAÇÃO Nº 22/2014 UASG 120036

Nº Processo: 67600014173201421 . Objeto: Cessão de uso de licença de software. Total de Itens Licitados: 00009. Fundamento Legal: Art. 25º, Inciso I, da Lei nº 8.666 de 21/06/1993.. Justificativa: Conforme iten nº 5, do Parecer Justificativo nº 01/SRL/2014. Declaração de Inexigibilidade em 26/01/2015. LUIZ CARLOS MOREIRA LIMA. Ordenador de Despesas por Delegação de Competência. Ratificação em 27/01/2015. RAFAEL RODRIGUES FILHO. Diretor-geral do Decea. Valor Global: R$ 322.208,27. CNPJ CONTRATADA : 67.393.181/0001-34 IMAGEM GEOSISTEMAS E COMERCIO LTDA.

(SIDEC - 27/01/2015) 120036-00001-2015NE800105

COMISSÃO DE IMPLANTAÇÃO DO SISTEMA
DE CONTROLE DO ESPAÇO AÉREO

EXTRATO DE INEXIGIBILIDADE
DE LICITAÇÃO Nº 15/2014 - UASG 120127

Nº Processo: 67606010765201413 . Objeto: Treinamento dos softwares aplicativos Bentley MicroStation V8i e Bentley Map V8i e o fornecimento de licenças do software aplicativo Bentley Microstation V8i, para o Sistema de Informações Aeronáuticas e Elaboração de Procedimentos (AIM-BR) implantado no Instituto de Cartografia da Aeronáutica ? ICA. Total de Itens Licitados: 00001. Fundamento Legal: Art. 25º, Caput da Lei nº 8.666 de 21/06/1993.. Justificativa: A BENTLEY SYSTEMS BRASIL LTDA. é a única empresa, no Brasil, autorizada a executar o objeto em questão. Declaração de Inexigibilidade em 05/12/2014. CARLOS MINELLI DE SA. Ordenador de Despesas Delegado. Ratificação em

COMERCIALIZAÇÃO PROIBIDA PELO TERCEIRO

21/01/2015. CARLOS VUYK DE AQUINO. Presidente da Ciscea. Valor Global: R$ 240.802,10. CNPJ CONTRATADA : 01.712.235/0001-79 BENTLEY SYSTEMS BRASIL LTDA.

(SIDEC - 27/01/2015) 120127-00001-2014NE800112

AVISO DE LICITAÇÃO
CONCORRÊNCIA Nº 1/2015 UASG 120127

Nº Processo: 67606010476201333 . Objeto: Serviços técnicos especializados para a implantação do sistema de monitoramento de publicações, pTracker-BR. As informações para obtenção do edital e dos documentos que o integram encontram-se no site: www.ciscea.gov.br. Total de Itens Licitados: 00001. Edital: 28/01/2015 de 08h30 às 11h30 e de 13h às 16h30. Endereço: Avenida General Justo, Nº 160 - Prédio da Ciscea Centro - RIO DE JANEIRO - RJ. Entrega das Propostas: 16/03/2015 às 10h00

CARLOS MINELLI DE SA
Ordenador de Despesas

(SIDEC - 27/01/2015) 120127-00001-2014NE800112

PARQUE DE MATERIAL DE ELETRÔNICA DA AERONÁUTICA DO RIO DE JANEIRO

EXTRATO DE CONTRATO Nº 61/2014 - UASG 120048

Nº Processo: 67611002722201495.
INEXIGIBILIDADE Nº 5/2014. Contratante: COMANDO DA AERONAUTICA -CNPJ Contratado: 00306524000105. Contratado : LEISTUNG COMERCIO E SERVICOS DE -SISTEMAS DE ENERGIA LTD. Objeto: Contratação de empresa de engenharia especializada no serviço de adptação, configuração e teste nos módulos do Sistema de UPS modular trifásico DPA e DPA 3G Upscale. Fundamento Legal: Lei 8.666/1993 . Vigência: 23/12/2014 a 06/06/2015. Valor Total: R$71.820,00. Fonte: 650120388 - 2014NE800751. Data de Assinatura: 23/12/2014.

(SICON - 27/01/2015) 120048-00001-2014NE800599

AVISO DE LICITAÇÃO
PREGÃO Nº 2/2015 - UASG 120048

Nº Processo: 67611010549201407 . Objeto: Pregão Eletrônico - Serviços de fornecimento de projeto e serviço de implantação de equipamentos em estações terrenas da rede de telecomunicações por satélite do COMAER (TELESAT), conforme condições, quantidades e exigências estabelecidas no edital e seus anexos. Total de Itens Licitados: 00001. Edital: 28/01/2015 de 08h00 às 12h00 e de 13h às 16h00. Endereço: Comprasgovernamentais/consultas/licitações/avisodelicitações Cod. Uasg 120048 - RIO DE JANEIRO - RJ. Entrega das Propostas: a partir de 28/01/2015 às 08h00 no site www.comprasnet.gov.br.. Abertura das Propostas: 09/02/2015 às 10h00 site www.comprasnet.gov.br.

DALMO JOSE BRAGA PAIM
Ordenador de Despesas

(SIDEC - 27/01/2015) 120048-00001-2014NE800599

I CENTRO INTEGRADO DE DEFESA AÉREA E CONTROLE DE TRÁFEGO AÉREO

EXTRATO DE TERMO ADITIVO Nº 1/2014 - UASG 120008

Nº Processo 67612018090201391. Na publicação no DOU nº 012, de 19/01/15, pág 15. Onde se lê: "Data de Assinatura: 05/01/2014". Leia-se: "Data de Assinatura: 05/01/2015"

II CENTRO INTEGRADO DE DEFESA AÉREA E CONTROLE DE TRÁFEGO AÉREO

AVISO DE PENALIDADE

A União por intermédio do Segundo Centro Integrado de Defesa Aérea e Controle de Tráfego Aéreo - CINDACTA II, neste ato representado pelo Ordenador de Despesas, efetua a decisão de aplicar multa no valor de R$ 20,90 (vinte reais e noventa centavos), referente ao Contrato nº 007/CINDACTA II/2010 a empresa Salva Médicos de Emergência ltda, CNPJ: 67.844.845/0001-34, conforme decisão proferida no PAAI nº 003/CINDACTA II/2014, depois de concedida a ampla defesa e o contraditório, nos termos do art. 87, II da Lei 8.666/93 e da cláusula 10.2.3 do referido contrato, pelo fato de ter descumprido o prazo estabelecido para a remoção de paciente grave.

Curitiba, 26 de janeiro de 2014.
JOSÉ VAGNER VITAL CEL AV
Ordenador de Despesas

DEPARTAMENTO DE CIÊNCIA E TECNOLOGIA AEROESPACIAL
CENTRO DE LANÇAMENTO DA BARREIRA DO INFERNO

EXTRATOS DE REGISTROS DE PREÇOS

Registrador: Centro de Lançamento da Barreira do Inferno. Espécie: Ata de Registro de Preços do Pregão Eletrônico SRP nº 027/CLBI/2014. Objeto: Registro de preços para eventual aquisição de Equipamentos de Informática, conforme condições, quantidades e exigências estabelecidas neste Edital e seus anexos. Data de Assinatura: 27/11/2014. Prazo de vigência: 12 (doze) meses. Empresas: IMPÉRIO BR DISTRIBUIDORA LTDA - ME - CNPJ: 01.114.326/0001-02, Itens ganhos: 4 e 8 - Total do Fornecedor: R$ 39.630,00; SATCOMP COMERCIAL ELETRÔNICA LTDA - EPP - CNPJ: 04.064.768/0001-80, Itens ganhos: 6 e 7 - Total do Fornecedor: R$ 22.000,00; ELF INFORMÁTICA LTDA - ME - CNPJ: 06.156.607/0001-41, Item ganho: 5 - Total do Fornecedor: R$ 441.900,00; WORLD PARTNERS SOLUÇÕES EM INFORMÁTICA LTDA - ME - CNPJ: 07.072.386/0001-96, Item ganho: 3 - Total do Fornecedor: R$ 9.252,94.

Registrador: Centro de Lançamento da Barreira do Inferno. Espécie: Ata de Registro de Preços do Pregão Eletrônico SRP nº 035/CLBI/2014. Objeto: Registro de preços para a eventual prestação de serviços de orientação profissional na área de gestão integrada - CURSO DE FORMAÇÃO DE AUDITORES INTERNOS DO SISTEMA DE GESTÃO INTEGRADO - ISO 9001:2008, ISO 14001:2004 e OHSAS 18001:2007, visando atender às necessidades do Centro de Lançamento da Barreira do Inferno, especificado no item 1 do Termo de Referência, anexo I do edital. Data de Assinatura: 27/01/2015. Prazo de vigência: 06 (seis) meses. Empresa: RS2 CONSULTORIA LTDA - EPP - CNPJ: 05.063.536/0001-70, Item ganho: 1 - Total do Fornecedor: R$ 7.129,90.

Registrador: Centro de Lançamento da Barreira do Inferno. Espécie: Ata de Registro de Preços do Pregão Eletrônico SRP nº 004/CLBI/2014. Objeto: Prestação de Serviços de Manutenção e Conservação de Bens Imóveis. Data de Assinatura: 30/11/2014. Prazo de vigência: 12 (doze) meses. Empresas: LIBRA EMPREENDIMENTOS E PROJETOS LTDA - ME - CNPJ: 06.006.135/0001-40, Itens ganhos: 15-32 (Grupo 2); 46-58 (Grupo 4); 59-69 (Grupo 5); 70-87 (Grupo 6); 88-97 (Grupo 7) e 105-111 (Grupo 9) - Total do Fornecedor: R$ 630.732,19; DIAS & DIAS COMERCIO E SERVICOS DE EDIFICACOES LTDA - ME - CNPJ: 10.381.430/0001-54, Itens ganhos: 33-45 (Grupo 3) e 98-104 (Grupo 8) - Total do Fornecedor: R$ 208.392,00.

GRUPAMENTO DE INFRAESTRUTURA E APOIO DE SÃO JOSÉ DOS CAMPOS

EXTRATO DE CONTRATO Nº 45/2014 - UASG 120016

Nº Processo: 67720023442201301.
PREGÃO SRP Nº 298/2013. Contratante: COMANDO DA AERONAUTICA -CNPJ Contratado: 18602497000183. Contratado : CIATO LTDA - EPP -Objeto: Reforma do forro e telhado do refeitório. Fundamento Legal: Lei 8666/93. Vigência: 28/01/2015 a 27/05/2015. Valor Total: R$132.094,60. Fonte: 250120520 - 2014NE802732 Fonte: 100000000 - 2014NE802736. Data de Assinatura: 15/01/2015.

(SICON - 27/01/2015) 120016-00001-2014NE000302

DEPARTAMENTO DE ENSINO
CENTRO DE INSTRUÇÃO E ADAPTAÇÃO

EDITAL Nº 1/CIAAR/2015

OBJETO: Credenciamento de Organizações Civis de Saúde (OCS) e Profissionais de Saúde Autônomos (PSA), a nível estadual, MINAS GERAIS, para prestação complementar de serviços de assistência Médico-Hospitalares, Ambulatorial, Atenção Domiciliar, Pré-Hospitalar, Atendimento de Emergência/Urgência em regime de 24 (vinte e quatro) horas diárias, Remoção Inter-Hospitalar, Reabilitação fonoaudiológica, fisioterápica, de nutrição, de psicologia, de terapia ocupacional aos usuários do Fundo de Saúde da Aeronáutica (FUNSA) e seus dependentes conforme condições vigentes no art. 25 da lei 8.666/93 e Decisão n.° 656/1995 - Plenário TCU. EDITAL: Encontra-se disponível no site "www.ciaar.com.br/licitacoes.html" e na Seção de Licitações do Centro de Instrução e Adaptação da Aeronáutica, situado à Avenida Santa Rosa, nº 10, Bairro São Luiz, Belo Horizonte/MG. ENTREGA DA DOCUMENTAÇÃO: conforme edital.

BRIG AR ROBSON GRANDELLE
Comandante do CIAAR

ESCOLA DE ESPECIALISTAS
DIVISÃO ADMINISTRATIVA

EXTRATO DE REGISTROS DE PREÇOS

N° Processo 67540.028906/2014-66, Pregão n° 112/EEAR/2014, Ata n° 003/EEAR/2015; Objeto: O registro de preços para eventual prestação de serviço de emissão de CNH para categorias "A", "B", "C", "D" e "E", Curso de Transporte de Emergência e de Transporte Coletivo de Passageiros e Serviço de adição de Categoria "E". Fornecedor: CARVALHO & BETTI LTDA - ME - CNPJ 04.844.758/0001-67- Itens: 1, 2, 5 e 6. Valor Total: R$ 226.200,0000. Fundamento Legal: Decreto n° 7.892/13 e suas alterações de acordo com o Decreto nº 8.250/14 e Vigência: 12 meses a contar de sua assinatura.

RESULTADO DE HABILITAÇÃO
TOMADA DE PREÇOS Nº 1/EEAR/2015

A Comissão Permanente de Licitações da EEAR torna público o resultado da habilitação da licitação em epígrafe, declarando habilitadas as empresas LILIAN DE L. PEDREIRA EPP e C.M.E. - CAMPOS MELO ENGENHARIA LTDA. A empresa HAJA REPRESENTAÇÕES COMERCIAIS LTDA foi inabilitada por não apresentar Atestado de Visita Técnica, descumprindo o previsto no item 7.8.8 do Edital. Prazo Recursal: até dia 03 de fevereiro de 2015, às 16:30h. Caso não haja interposição de recursos, a reunião para abertura dos envelopes de propostas de preços ocorrerá às 14:00h do dia 04 de fevereiro de 2015. Cópia da Ata poderá ser obtida junto à Seção de Licitações na Av. Brig Adhemar Lyrio, s/nº, Pedregulho, Guaratinguetá - SP.

DANIEL BUENO CORDEIRO 1º TEN INT
Comissão Permanente Licitações

COMANDO DA MARINHA
SECRETARIA DE CIÊNCIA, TECNOLOGIA E INOVAÇÃO
INSTITUTO DE ESTUDOS DO MAR ALMIRANTE PAULO MOREIRA

EXTRATO DE CONTRATO

CONTRATANTE: INSTITUTO DE ESTUDOS DO MAR ALMIRANTE PAULO MOREIRA; CONTRATADA: EMPRESA R&R LUAR COMÉRCIO E SOLUÇÕES EMPRESARIAIS EM AMBIENTES LTDA; Espécie: Contrato nº 53000/2015-02/00; Objeto: Desmontagem, transporte e montagem de sistemas de arquivos deslizantes mecânicos para o Prédio Amazônia Azul, sendo instalado na dependência da Biblioteca com a finalidade de armazenar o acervo bibliográfico do IEAPM; Valor: R$ 24.980,00 (vinte e quatro mil, novecentos e oitenta reais); Vigência: de 28/01/2015 até 22/02/2015; Data da Assinatura: 28/01/2015 Signatário pelo IEAPM: Contra-Almirante OSCAR MOREIRA DA SILVA FILHO (Diretor); Signatário pela Empresa: RODRIGO SANT'ANNA BARRETO (Representante da Contratada).

COMANDO DE OPERAÇÕES NAVAIS
COMANDO-EM-CHEFE DA ESQUADRA
BASE NAVAL DO RIO DE JANEIRO

EXTRATO DE CONTRATO Nº 91800/2015-001/00

Contratada - PRESTINAV SERVIÇOS TÉCNICOS NAVAIS LTDA-EPP, CNPJ nº 01.898.632/0001-87. Contratante - Base Naval do Rio de Janeiro. Objeto: contratação dos serviços de manutenção, reparo e alinhamento das linhas de eixo, juntamente com a inspeção geral das engrenagens redutoras e reversoras, referente ao Pregão Eletrônico nº49/2013 da BNRJ. Valor: R$ 349.182,54. Prazo de Execução: 21/01/2015 à 21/01/2016. Ordenador de Despesa: CMG Sérgio Gago Guida.

COMANDO DA FORÇA DE SUBMARINOS
BASE ALMIRANTE CASTRO E SILVA

AVISO DE LICITAÇÃO
PREGÃO ELETRÔNICO Nº 26/2014 - UASG 791580

Nº Processo: 63017001752201432 . Objeto: Pregão Eletrônico - Registro de Preços para eventual contratação de empresa para prestação de serviços de manutenção corretiva em equipamentos elétricos que compõem as subestações de energia da Base Almirante Castro e Silva , além de fornecimento e instalação de equipamentos para essas subestações, conforme condições, quantidades e exigências estabelecidas no Termo de Referência e Edital 26/2014. Total de Itens Licitados: 00036. Edital: 26/01/2015 de 08h30 às 11h30 e de 13h às 16h30. Endereço: Ilha de Mocangue Grande S/n - Bacs NITEROI - RJ. Entrega das Propostas: a partir de 26/01/2015 às 08h30 no site www.comprasnet.gov.br.. Abertura das Propostas: 10/02/2015 às 09h30 site www.comprasnet.gov.br.

THIAGO NASCIMENTO DA SILVA
Pregoeiro

Dias: 26/01/2015 , 27/01/2015 E 28/01/2015

(SIDEC - 27/01/2015) 791580-00001-2015NE000001

1º DISTRITO NAVAL

EXTRATO DE TERMO ADITIVO

Contratada: Telefônica Brasil S.A.; Contratante: Comando do 1º Distrito Naval; Espécie: Termo Aditivo nº 81.000/2011-010/03; Objeto: Prorrogação contratual por mais 12 (doze) meses, por autorização legal do inciso II, do art. 57 e §2º do mesmo artigo da Lei nº 8666/93. Vigência: a partir da data de sua assinatura.

EXEMPLAR DE ASSINANTE DA IMPRENSA NACIONAL

COMERCIALIZAÇÃO PROIBIDA POR TERCEIROS

COMANDO DO GRUPAMENTO NAVAL DO SUDESTE

AVISO DE ALTERAÇÃO
PREGÃO ELETRÔNICO Nº 1/2015

Comunicamos que o edital da licitação supracitada, publicada no D.O.U de 13/01/2015 foi alterado. Objeto: Pregão Eletrônico - Provável aquisição de Materiais Permanentes e de Conforto para suprir a necessidade do ComGptPatNavSE e os meios subordinados. Total de Itens Licitados: 00041 Novo Edital: 28/01/2015 das 09h00 às 11h30 e d13h15 às 16h00. Endereço: Ilha Das Cobras - Ed. 22 do Amrj - Centro Centro - RIO DE JANEIRO - RJ. Entrega das Propostas: a partir de 28/01/2015 às 09h00 no site www.comprasnet.gov.br. Abertura das Propostas: 10/02/2015, às 09h00 no site www.comprasnet.gov.br.

LEANDRO BRILHANTE REGLY
Pregoeiro

(SIDEC - 27/01/2015) 781100-00001-2014NE000018

2º DISTRITO NAVAL BASE NAVAL DE ARATU

AVISO DE HOMOLOGAÇÃO
PREGÃO ELETRÔNICO Nº 1/2015

O Ordenador de Despesas da BNA torna pública a decisão quanto ao recurso administrativo interposto pela licitante BDS - EMPRESA BAHIANA DE CONTROLE DE PRAGAS LTDA: Pregão Eletrônico nº 001/2015 - Processo nº 63028.001318/2014-23. À vista do contido no recurso interposto pela licitante, e da decisão do Pregoeiro, é lícito concluir que, na disputa em questão, que a decisão e atos do Pregoeiro alinham-se com os princípios norteadores das licitações públicas, em especial no que pertine á vinculação ao instrumento convocatório e ao julgamento objetivo, sem descurar da isonomia e da transparência, uma vez que a decisão recorrida fundamentou-se no interesse público. Assim sendo, nos termos do artigo 27 do Decreto 5.45/05, RATIFICO os atos praticados no certame em lide, ao tempo em que mantenho a decisão do Operador do Pregão ao declarar DESCLASSIFICADA a licitante BDS - EMPRESA BAHIANA DE CONTROLE DE PRAGAS LTDA.

Por ausência de propostas que atendessem as disposições editalícias, HOMOLOGO o cancelamento do certame.

Capitão-de-Mar-e-Guerra MARCIO TADEU
FRANCISCO DAS NEVES

AVISO DE LICITAÇÃO
PREGÃO ELETRÔNICO Nº 8/2015 - UASG 782801

Nº Processo: 63028001318201423 . Objeto: Pregão Eletrônico - Contratação para futura e eventual prestação de serviços de esgoto, limpeza e desgaseificação, com fornecimento de material, por meio de execução indireta mediante o regime de empreitada por PREÇO UNITÁRIO (m /m) e registro de preço, para atender às necessidades da Base Naval de Aratu (BNA) e dos Navios subordinados ao Comando do 2¨ Distrito Naval (Com2¨DN), bem como os Navios fora da sede do Com2¨DN, realizando rotina de manutenção na BNA. Total de Itens Licitados: 00002. Edital: 28/01/2015 de 09h00 às 11h00 e de 14h às 16h00. Endereço: Estrada da Base Naval, S/n - São Tomé de Paripe São Tomé de Paripe - SALVADOR - BA. Entrega das Propostas: a partir de 28/01/2015 às 09h00 no site www.comprasnet.gov.br.. Abertura das Propostas: 10/02/2015 às 10h00 site www.comprasnet.gov.br.

LEONARDO REIS ALVES
Encarregado da Seção de Licitações e Contratos

(SIDEC - 27/01/2015) 782801-00001-2014NE000375

3º DISTRITO NAVAL HOSPITAL NAVAL DE NATAL

EXTRATO DE CONTRATO - UASG 783701

Contratado: LABMEDICA PRODUTOS HOSPITALARES LTDA; CNPJ 04.239.658/0001-01; Espécie: Contrato nº 83701/2015-001-00; Objeto: contratação de serviços contínuos para realização de testes de exames bioquímicos, com empréstimo gratuito de equipamento totalmente automatizado, em regime de comodato, fornecimento de reagentes e de todos os acessórios, conforme TR; Processo nº 63064.002714/2014-31; PE nº 12/2014; Vigência: 19/01/2015 a 18/01/2016; Item 1 - Valor unitário: R$ 2,59; Valor global estimado: R$ 344.366,40; Assinatura: 19/01/2015.

4º DISTRITO NAVAL CENTRO DE INTENDÊNCIA DA MARINHA EM BELÉM

EXTRATO DE REGISTRO DE PREÇOS

Registrador: Centro de Intendência da Marinha em Belém, Licitação: Pregão Eletrônico nº 013/2014, Objeto: Contratação de empresa especializada para prestação de serviços gráficos editadoriais, para fins de relações Públicas das Organizações Militares Apoiadas (OMAP), pelo Centro de Intendência da Marinha em Belém, sediadas ou em trânsito na cidade de Belém-PA, especificado no item 1 do Termo de Referência. Prazo: 12 (doze) meses. Vigência: Inicia-se em 19 de dezembro de 2014 e encerra-se em 18 de dezembro de 2015. ATA nº 048/2014, ECCS COMÉRCIO E SERVIÇOS LTDA-ME, CNPJ: 18.109.151/0001-48 - Itens: 001, 003 e 004. ATA nº 049/2014, COMPLETA COMÉRCIO E SERVIÇOS LTDA - EPP, CNPJ: 20.155.547/0001-73 - Iten: 002. ATA nº 050/2014, GRÁFICA E EDITORA SANTA CRUZ LTDA-ME, CNPJ: 02.373.761/0001-14 - Itens: 005, 006, 007, 009, 010, 011, 012, 014, e 015.

8º DISTRITO NAVAL CAPITANIA DOS PORTOS DE SÃO PAULO

AVISO DE SUSPENSÃO
PREGÃO ELETRÔNICO Nº 11/2014

Comunicamos a suspensão da licitação supracitada, publicada no D.O.U em 14/01/2015 . Objeto: Pregão Eletrônico - Contratação de serviço de recuperação, instalação e teste do gerador utilizado na Lancha balizadora (LB) ACHERNAR para atende a necessidade da CAPITANIA DOS PORTOS DE SÃO PAULO, conforme condições, quantidades e exigências estabelecidas no Termo de Referência.

LUIZ FELIPE DA SILVA TRINDADE
Auxiliar do Pregoeiro

(SIDEC - 27/01/2015) 789310-00001-2015NE000001

SECRETARIA-GERAL DIRETORIA DE ABASTECIMENTO BASE DE ABASTECIMENTO DA MARINHA NO RIO DE JANEIRO

EXTRATO DE TERMO ADITIVO

CONTRATADA: GLOBAL CARGAS TRANSPORTES NACIONAIS E INTERNACIONAIS LTDA.ME.; CNPJ 05.878.120/0001-00; Contratante: Base de Abastecimento da Marinha no Rio de Janeiro; CNPJ 00.394.502/0343-91; Espécie: Primeiro Termo Aditivo ao Contrato nº 71100/2032-049/00; Objeto: Prestação de serviços de agenciamento de documentação de importação, junto às empresas e instituições marítimas e aéreas, com atribuição de intermediar, agenciar e efetuar pagamentos de taxas e encargos conforme liberação de cargas da Marinha do Brasil provenientes do exterior.; Licitação: Pregão Eletrônico n° 67/2013; Valor Anual: R$ 826.322,20 (Oitocentos e vinte e seis mil trezentos e vinte e dois reais e vinte centavos); Data da Assinatura: 18/12/2014; Prazo de Vigência: 18/12/2014 a 18/12/2015.

RESULTADO DE JULGAMENTO
PREGÃO ELETRÔNICO Nº 8/2014

PROCESSO: 63343.000824/2014-22; LICITAÇÃO: PE nº 08/2014; OBJETO: O objeto da presente licitação é o registro de preços para eventual aquisição com instalação de EQUIPAMENTOS DE COZINHA E REFEITÓRIOS para o rancho da Base de Abastecimento da Marinha no Rio de Janeiro; EMPRESAS VENCEDORAS: RÔMULO ÁVILA DA SILVEIRA FILHO - ME; CNPJ: 03.761.039/0001-10; Itens: 79 e 80; VALOR TOTAL: R$ 40.000,00. REVIFRIO COMÉRCIO DE REFRIGERAÇÃO LTDA - ME; CNPJ: 04.419.837/0001-20; Itens: 38, 39, 40 e 78; VALOR TOTAL: R$ 26.708,00. TY BORTHOLIN COMERCIAL LTDA - EPP; CNPJ: 05.291.541/0001-30; Item: 58; VALOR TOTAL: R$ 2.196,00. JULIANA SALGADO - ME; CNPJ: 07.420.641/0001-44; Itens: 52 e 53; VALOR TOTAL: R$ 8.867,88. FRATELLI COMÉRCIO DE MÁQUINAS E EQUIPAMENTOS LTDA - EPP; CNPJ: 09.058.708/0001-78; Item: 76; VALOR TOTAL: R$ 2.589,90. CASA E BAR BRASIL COMÉRCIO DE UTILIDADES DO LAR LTDA - ME; CNPJ: 09.204.326/0001-05; Item: 57; VALOR TOTAL: R$ 30.724,00. DIMARCA AMBIENTAL COMÉRCIO DE PRODUTO AMBIENTAL LTDA - ME; CNPJ: 09.364.392/0001-42; Item: 73; VALOR TOTAL: R$ 9.300,00. COMERCIAL LICITE LTDA - EPP; CNPJ: 09.473.461/0001-56; Item: 9; VALOR TOTAL: R$ 2.974,00. COLUMBIA COMERCIAL DE EQUIPAMENTOS LTDA - ME; CNPJ: 10.378.106/0001-87; Itens: 12, 15, 20, 32 e 37; VALOR TOTAL: R$ 112.538,96. MAQUITEC MÁQUINAS E EQUIPAMENTOS LTDA - ME; CNPJ: 10.506.096/0001-18; Itens: 23 e 27; VALOR TOTAL: R$ 4.993,00. COCÇÃO INTELIGENTE COMÉRCIO DE MÁQUINAS LTDA - EPP; CNPJ: 10.675.180/0001-65; Itens: 83, 84, 85, 87, 88, 89, 90, 91 e 92; VALOR TOTAL: R$ 132.916,00. ELETRONOGUEIRA LTDA - ME; CNPJ: 10.759.101/0001-02; Itens: 13, 22, 26 e 28; VALOR TOTAL: R$ 45.249,00. USINOX SERVICE LTDA - EPP; CNPJ: 10.765.308/0001-81; Itens: 49, 62, 64, 65 e 69; VALOR TOTAL: R$ 47.801,00. MCX COMÉRCIO DE EQUIPAMENTOS LTDA - ME; CNPJ: 12.068.781/0001-35; Item: 31; VALOR TOTAL: R$ 48.622,20. HL COMÉRCIO HOSPITALAR LTDA - ME; CNPJ: 13.032.363/0001-50; Item: 4; VALOR TOTAL: R$ 1.129,00. NALON EQUIPAMENTOS COMERCIAIS E INDUSTRIAIS LTDA - ME; CNPJ: 13.155.556/0001-07; Item: 72; VALOR TOTAL: R$ 8.000,00. COMERCIAL ARAUJO DISTRIBUIÇÃO DE PRODUTOS E EQUIPAMENTOS LTDA - ME; CNPJ: 13.597.348/0001-50; Itens: 17 e 55; VALOR TOTAL: R$ R$ 13.975,94. WALDIR G. DA SILVA INDUSTRIAL - EPP; CNPJ: 15.521.062/0001-16; Itens: 5, 6, 19, 36, 41, 42, 43, 46, 75 e 86; VALOR TOTAL: R$ 63.355,20. CENTER BIDS COMÉRCIO E SERVICOS LTDA - EPP; CNPJ: 17.144.219/0001-67; Item: 56; VALOR TOTAL: R$ 2.311,50. SHS COMERCIAL EIRELI - ME; CNPJ: 18.356.304/0001-51; Itens: 10, 16, 63, 81 e 82; VALOR TOTAL: R$ 71.446,93. DAX COMÉRCIO E SERVICOS EIRELI - ME; CNPJ: 18.883.205/0001-28; Itens: 8, 44, 45, 47, 54, 59, 60, 61, 68, 71 e 77; VALOR TOTAL: R$ 168.737,00. ENGEFOOD EQUIPAMENTOS E REPRESENTAÇÕES LTDA.; CNPJ: 66.535.477/0001-80; Itens: 35 e 70; VALOR TOTAL: R$ 472.500,00. ARTFRIO INDÚSTRIA E COMÉRCIO DE MOVEIS, ESQUADRIAS, ARTEFATOS ESTAMPADOS LTDA - ME; CNPJ: 79.984.357/0001-01; Itens: 2, 3, 7, 48, 50, 51, 66 e 67; VALOR TOTAL: R$ 138.517,00. KATHIA LIESE FREITAS RODRIGUES - ME; CNPJ: 95.276.069/0001-59; Itens: 25, 29, 33 e 34; VALOR TOTAL: R$ 70.214,00

CF (IM) MARCIO PINHEIRO DE VASCONCELLOS
Ordenador de Despesas

DIRETORIA-GERAL DE NAVEGAÇÃO DIRETORIA DE HIDROGRAFIA E NAVEGAÇÃO CENTRO DE SINALIZAÇÃO NÁUTICA E REPAROS ALTE MORAES REGO

AVISO DE LICITAÇÃO
PREGÃO ELETRÔNICO Nº 1/2015 - UASG 751500

Nº Processo: 63018000142201410 . Objeto: Pregão Eletrônico - Material de fundeio Total de Itens Licitados: 00035. Edital: 28/01/2015 de 08h30 às 11h30 e de 13h às 15h30. Endereço: Rua Barao de Jaceguai, S/n, Ponta da Armacao Ponta da Armação - NITEROI - RJ. Entrega das Propostas: a partir de 28/01/2015 às 08h30 no site www.comprasnet.gov.br.. Abertura das Propostas: 10/02/2015 às 09h05 site www.comprasnet.gov.br.. Informações Gerais: Ter atenção ao Termo de Referência (anexo A) constante no Edital

CARLOS AUGUSTO CHAVES LEAL SILVA
Ordenador de Despesas

(SIDEC - 27/01/2015) 751500-00001-2015NE000021

DIRETORIA-GERAL DO MATERIAL CENTRO TECNOLÓGICO DA MARINHA EM SÃO PAULO

AVISO DE LICITAÇÃO
CONVITE Nº 1000/2015 - UASG 742000

Nº Processo: CC/1000/2015 . Objeto: Alienação de viatura marca TOYOTA modelo BANDEIRANTE ano 1997 placa CDZ-5167, conforme LVAD Nº 022/14. Total de Itens Licitados: 00001. Edital: 28/01/2015 de 08h00 às 11h00 e de 12h às 15h00. Endereço: Av. Professor Lineu Prestes, 2468 Cidade Universitária/butantã - SAO PAULO - SP. Entrega das Propostas: 12/02/2015 às 10h00. Informações Gerais: O Convite poderá ser baixado no site "comprasgovernamentais.gov.br" ou solicitado através de "wagner.venck@ctmsp.mar.mil.br" - Informações (11) 3817-7328.

FABIO FORNAZIER VOLPINI
Ordenador de Despesas

(SIDEC - 27/01/2015) 742000-00001-2015NE000084

AVISOS DE PRORROGAÇÃO
CONCORRENCIA Nº 222/2014

Processo: 63230.002205/2014-40 Objeto: Elaboração de projetos Básico e Executivo, necessários para a completa implantação do Laboratório de Hidrodinâmica - LABHIDRO, do Centro Tecnológico da Marinha em São Paulo - CTMSP, a ser construído no Centro Experimental Aramar - CEA. Apresentação das propostas e abertura dos envelopes contendo os documentos de habilitação: prorrogada para o dia 24 de fevereiro de 2015, às 10h00 (dez). Local: Av. Prof. Lineu Prestes, 2.468, Cidade Universitária, São Paulo - SP. Edital poderá ser retirado no endereço acima mediante a apresentação de um CD ROM, para que os arquivos sejam copiados, gratuitamente, das 08h30 às 11h30 e das 13:30 às 16:30.

Fica cancelada a publicação feita no D.O.U. Nº 18, do dia 27 de janeiro de 2015, seção 3, páginas 15 e 16.

CF (EN) SÉRGIO LUIS DE CARVALHO MIRANDA
Presidente da Comissão de Licitação

PRÉ-QUALIFICAÇÃO Nº 503/2014

Objeto: Pré-qualificação de empresa para posterior participação em licitação na modalidade concorrência, visando à qualificação de empresa especializada em projeto e fabricação de ferramental para forjamento a quente. Apresentação dos documentos de pré-qualificação: prorrogada para o dia 26 de fevereiro de 2015, às 10h00 (dez horas). Local: Av. Prof. Lineu Prestes, 2.468, Cidade Universitária, São Paulo - SP. Edital poderá ser retirado no endereço acima mediante a apresentação de um CD ROM, para que os arquivos sejam copiados, gratuitamente, das 08h30 às 11h30 e das 13:30 às 16:30.

CF (EN) RODNEY APARECIDO BUSQUIM E SILVA
Presidente da Comissão de Licitação

Este documento pode ser verificado no endereço eletrônico http://www.in.gov.br/autenticidade.html, pelo código 00032015012800018

Documento assinado digitalmente conforme MP nº 2.200-2 de 24/08/2001, que institui a Infraestrutura de Chaves Públicas Brasileira - ICP-Brasil.

DIRETORIA-GERAL DO PESSOAL
DIRETORIA DE SAÚDE
CENTRO LOGÍSTICO DE SAÚDE
LABORATÓRIO FARMACÊUTICO

EXTRATO DE TERMO ADITIVO Nº 765741/2013-022/02

Contrato inicial nº. 765741/2013-022-00 Contratada: VICMA COMÉRCIO DE EQUIPAMENTOS LTDA - CNPJ - 05.630.085/0001-05 - Contratante: Laboratório Farmacêutico da Marinha - CNPJ-11.376.952/0001-20 - Objeto: Alteração de Cláusula Contratual. Data de Assinatura: 03/12/2014. Vigência: Até 03/12/2015. Valor total: R$ 24.000,00 (vinte e quatro mil reais).

AVISO DE LICITAÇÃO
PREGÃO ELETRÔNICOO Nº 19/2014 - UASG 765741

Nº Processo: 6307100888201471 . Objeto: Pregão Eletrônico - Serviços de transporte de carga geral de medicamento de uso humano, fracionada ou de um só volume, por via rodoviária, para entrega porta à porta, da cidade do Rio de Janeiro para todas as cidades localizadas nas 5 (cinco) regiões geográficas do território nacional Total de Itens Licitados: 00001. Edital: 28/01/2015 de 08h00 às 11h30 e de 13h às 15h30. Endereço: Av. Dom Helder Camara, 315 Benfica - RIO DE JANEIRO - RJ. Entrega das Propostas: a partir de 28/01/2015 às 08h00 no site www.comprasnet.gov.br.. Abertura das Propostas: 10/02/2015 às 09h00 site www.comprasnet.gov.br.. Informações Gerais: O Edital poderá ser lido e obtido no site: www.comprasgovernamentais.gov.br

MARCELO MARQUES VIROTE
Aux do Setor de Obtenção

(SIDEC - 27/01/2015) 665741-00001-2014NE000127

CENTRO MÉDICO ASSISTENCIAL
SANATÓRIO NAVAL DE NOVA FRIBURGO

AVISO DE LICITAÇÃO
PREGÃO ELETRÔNICO Nº 1/2015 - UASG 765706

Nº Processo: 63069001976201358 . Objeto: Pregão Eletrônico - Eventual aquisição de material Odontológico Total de Itens Licitados: 00074. Edital: 28/01/2015 de 08h00 às 11h30 e de 13h às 16h00. Endereço: Av. Governador Geremias de Mattos Fontes S/nº Centro - NOVA FRIBURGO - RJ. Entrega das Propostas: a partir de 28/01/2015 às 08h00 no site www.comprasnet.gov.br.. Abertura das Propostas: 10/02/2015 às 10h00 site www.comprasnet.gov.br.. Informações Gerais: Licitação exclusiva par Microempresas e Empresas de Pequeno Porte, conforme disposto na Lei Complementar 123 de 14 de dezembro de 2006. Em REPETIÇÃO ao Pregão SRP 007/2014 por motivo de fracasso no GRUPO 01.

FABRICIO DOS SANTOS STUTZ
Pregoeiro

(SIDEC - 27/01/2015) 765706-65706-2014NE000957

HOSPITAL NAVAL MARCÍLIO DIAS

EXTRATO DE CONTRATO

NUP: 63148.003672/2014-26 Extrato de Contrato nº 65720/2015-001/00; CONTRATANTE: Hospital Naval Marcílio Dias - CNPJ nº 00.394.502/0148-70; CONTRATADA: INSTITUTO DE ENGENHARIA NUCLEAR (IEN/CNEN); CNPJ: 00.402.552/0003/98; Modalidade: Dispensa de Licitação nº 65720/058/2014; Natureza de Despesas 339039; OBJETO: O objeto do presente contrato consiste no fornecimento parcelado de: 240 frascos de Flúordesoxiglicose F-18 (FDG) contendo cada frasco, 01 dose (10 mCi), que atendam às necessidades do Hospital Naval Marcílio Dias; VALOR anual estimado do Contrato: R$ 200.344,80 (duzentos mil, trezentos e quarenta e quatro reais e oitenta centavos); PRAZO DE VIGÊNCIA: 13/01/2015 a 12/01/2016; Data da Assinatura: 13/01/2015.

EXTRATOS DO TERMOS ADITIVOS

CONTRATADA: IBRASON INSTITUTO BRASILEIRO DE ULTRA SONOGRAFIA LTDA.: CONTRATANTE: Hospital Naval Marcílio Dias; ESPÉCIE: Termo Aditivo nº 65720/2009-051/06; OBJETO: Alteração das Cláusulas Oitava - Da Verba e Décima Quarta - Dos Prazos do acordo inicial; PRAZO DE VIGÊNCIA: 26/10/2014 a 25/12/2014.

CONTRATADA: NEUROFISIOLOGIA E DISTÚRBIO DO SONO LTDA.: CONTRATANTE: Hospital Naval Marcílio Dias; ESPÉCIE: Termo Aditivo nº 65720/2011-041/03; OBJETO: Alteração das Cláusulas Nona - Da Verba e Décima Sexta - Dos Prazos do acordo inicial; PRAZO DE VIGÊNCIA: 01/12/2014 a 30/11/2015.

CONTRATADA: C.G.S FARINA TELES DA SILVA (NEUROCLÍNICA SANTIAGO): CONTRATANTE: Hospital Naval Marcílio Dias; ESPÉCIE: Termo Aditivo nº 65720/2011-043/03; OBJETO: Alteração das Cláusulas Nona - Da Verba e Décima Sexta - Dos Prazos do acordo inicial; PRAZO DE VIGÊNCIA: 19/12/2014 a 18/12/2015.

CONTRATADA: ENFORMATE EMPRESA FORNECEDORA DE MATERIAIS LTDA.: CONTRATANTE: Hospital Naval Marcílio Dias; ESPÉCIE: Termo Aditivo nº 65720/2010-046/04; OBJETO: Alteração das Cláusulas Oitava - Da Verba, Décima Quarta - Dos Prazos e Décima Quinta - Da Garantia do acordo inicial; PRAZO DE VIGÊNCIA: 03/01/2015 a 02/01/2016.

AVISO DE REABERTURA DE PRAZO
PREGÃO ELETRÔNICO Nº 57/2014

Comunicamos a reabertura de prazo da licitação supracitada, processo Nº 63148002395201434. , publicada no D.O.U de 14/01/2015 . Objeto: Pregão Eletrônico - Registro de Preços para aquisição de antibióticos. Novo Edital: 28/01/2015 das 08h00 às 16h00. Endereço: Rua Cesa Zama, 185 Lins de Vasconcelos - RIO DE JANEIRO - RJEntrega das Propostas: a partir de 28/01/2015 às 08h00 no site www.comprasnet.gov.br. Abertura das Propostas: 11/02/2015, às 10h00 no site www.comprasnet.gov.br.

PATRICIA VILHENA DA COSTA
Pregoeira

(SIDEC - 27/01/2015) 765720-00001-2015NE000026

DIRETORIA DO PESSOAL MILITAR
SERVIÇO DE IDENTIFICAÇÃO

AVISO DE LICITAÇÃO
PREGÃO ELETRÔNICO Nº 11/2014 - UASG 764100

Nº Processo: 63139000946201434 . Objeto: Pregão Eletrônico - Prestação de serviço relativo à manutenção preventiva e corretiva de elevador Total de Itens Licitados: 00001. Edital: 28/01/2015 de 08h00 às 11h00 e de 13h às 15h00. Endereço: Praca Barao de Ladario S/n - Centro Centro - RIO DE JANEIRO - RJ. Entrega das Propostas: a partir de 28/01/2015 às 08h00 no site www.comprasnet.gov.br.. Abertura das Propostas: 11/02/2015 às 09h00 site www.comprasnet.gov.br.

RODRIGO SANTANA GUARIENTO
Chefe do Departamento de Apoio

(SIDEC - 27/01/2015) 764100-00001-2015NE012015

EMPRESA GERENCIAL DE PROJETOS NAVAIS

EXTRATOS DE TERMOS ADITIVOS

Contratante: Empresa Gerencial de Projetos Navais - EMGEPRON; CNPJ n.º 27.816.487/0001-31; Contratada: Benner Tecnologia e Sistemas de Saúde Ltda.; CNPJ n.º 03.854.323/0001-30; Espécie: Quinto Termo Aditivo ao Contrato n.º EGPN-43/2010-0087/05; Objeto: Modificação das Cláusulas: 3ª (Dos Anexos), 15ª (Das Garantias), 16ª (Dos Preços de Serviços Adicionais), 17ª (Do Preço dos Serviços de Manutenção e Suporte),18ª (Das Obrigações da EMGEPRON), 19ª (Das Obrigações da CONTRATADA), 20ª (Da Fiscalização), 21ª (Dos Recursos), 22ª (Do Pagamento), 24ª (Dos Prazos) e 27ª (Das Sanções) do Contrato Inicial; Valor: R$ 136.288,44; Prazo de Vigência: 31/10/2014 a 01/05/2016; Data de Assinatura: 31/10/2014

Contratante: Empresa Gerencial de Projetos Navais - EMGEPRON; CNPJ nº 27.816.487/0001-31; Contratada: SPEED SHIP REPAROS NAVAIS LTDA.; CNPJ nº 68.753.508/0001-02; Espécie: Segundo Termo Aditivo ao Contrato nº EGPN-27/2013-0055/00; Objeto: Modificação das Cláusulas: 10ª (Do Preço), 11ª (Do Pagamento) e 14ª (Das Garantias) do Contrato Inicial; Valor: R$ 98.880,00; Prazo de Vigência: 19/12/2014 a 01/12/2015; Data de Assinatura: 19/12/2014

AVISO DE LICITAÇÃO
PREGÃO ELETRÔNICO Nº 83/2014 - UASG 218002

Nº Processo: 083/2014 . Objeto: Pregão Eletrônico - Aquisição de Aços Carbono e Aços para Ferramentas, conforme quantidades, características e especificações detalhados no Termo de Referência. Total de Itens Licitados: 00035. Edital: 28/01/2015 de 08h00 às 12h00 e de 13h às 17h00. Endereço: Ilha Das Cobras, Ed. Almte Raphael de Azevedo Branco, Centro/rj Centro - RIO DE JANEIRO - RJ. Entrega das Propostas: a partir de 28/01/2015 às 08h00 no site www.comprasnet.gov.br.. Abertura das Propostas: 11/02/2015 às 09h30 site www.comprasnet.gov.br.

LUANDA COSTA CANUTO
Pregoeira

(SIDEC - 27/01/2015) 218002-91081-2015NE999999

COMANDO DO EXÉRCITO

EXTRATO DE TERMO ADITIVO Nº 2/2015 - UASG 160093

Número do Contrato: 3/2013.
Nº Processo: 58/2013..
INEXIGIBILIDADE Nº 2/2013. Contratante: 38 BATALHAO DE INFANTARIA -CNPJ Contratado: 05016443000194. Contratado : CLINICA ODONTOLOGICA ORTOPREV S/S-LTDA - ME. Objeto: Prestação de serviços nas especialidades de ortodontia e ortopedia facial. Fundamento Legal: Parágrafo único do artigo 61, da Lei 8.666/93. Vigência: 31/12/2014 a 31/12/2015. Valor Total: R$120.130,00. Fonte: 100000000 - 2015NE800085. Data de Assinatura: 31/12/2014.

(SICON - 27/01/2015) 160093-00001-2014NE000004

EXTRATO DE TERMO ADITIVO Nº 2/2015 - UASG 160093

Número do Contrato: 4/2013.
Nº Processo: 59/2013..
INEXIGIBILIDADE Nº 3/2013. Contratante: 38 BATALHAO DE INFANTARIA -CNPJ Contratado: 14971143000155. Contratado : CLINICA DE REABILITACAO DO CORPO EMENTE LTDA. Objeto: Prestação de serviços nas especialidades de fisioterapia, fonoaudiologia e psicologia.Fundamento Legal: Parágrafo único do artigo 61, da Lei 8.666/93. Vigência: 31/12/2014 a 31/12/2015. Valor Total: R$72.950,00. Fonte: 100000000 - 2015NE800087. Data de Assinatura: 31/12/2014.

(SICON - 27/01/2015) 160093-00001-2014NE000004

EXTRATO DE TERMO ADITIVO Nº 2/2015 - UASG 160093

Número do Contrato: 8/2013.
Nº Processo: 204/2013..
INEXIGIBILIDADE Nº 4/2013. Contratante: 38 BATALHAO DE INFANTARIA -CNPJ Contratado: 09108037000102. Contratado : FISIO SAUDE CLINICA DE -FISIOTERAPIA LTDA - ME. Objeto: Prestação de serviços na especialidade de fisioterapia. Fundamento Legal: Parágrafo único do artigo 61, da Lei 8.666/93. Vigência: 31/12/2014 a 31/12/2015. Valor Total: R$72.950,00. Fonte: 100000000 - 2015NE800089. Data de Assinatura: 31/12/2014.

(SICON - 27/01/2015) 160093-00001-2014NE000004

EXTRATO DE TERMO ADITIVO Nº 2/2015 - UASG 160093

Número do Contrato: 10/2013.
Nº Processo: 222/2013..
INEXIGIBILIDADE Nº 6/2013. Contratante: 38 BATALHAO DE INFANTARIA -CNPJ Contratado: 36365161000126. Contratado : CRDO - CENTRO DE RADIODIAGNOSTICO-ODONTOLOGICO LTDA - E. Objeto: Prestação de serviços de tomografia computadorizada e diagnósticos por imagem em geral. Fundamento Legal: Parágrafo único do artigo 61, da Lei 8.666/93. Vigência: 31/12/2014 a 31/12/2015. Valor Total: R$120.130,00. Fonte: 100000000 - 2015NE800091. Data de Assinatura: 31/12/2014.

(SICON - 27/01/2015) 160093-00001-2014NE000004

EXTRATO DE TERMO ADITIVO Nº 2/2015 - UASG 160093

Número do Contrato: 22/2012.
Nº Processo: 295/2012..
INEXIGIBILIDADE Nº 23/2012. Contratante: 38 BATALHAO DE INFANTARIA -CNPJ Contratado: 15323372000126. Contratado : CLINICA PLENA SAUDE S/S LTDA - ME-Objeto: Prestação de serviços nas especialidades de fisioterapia, acupuntura, fonoaudiologia e psicologia. Fundamento Legal: Parágrafo único do artigo 61, da Lei 8.666/93. Vigência: 31/12/2014 a 31/12/2015. Valor Total: R$585.300,00. Fonte: 100000000 - 2015NE800083. Data de Assinatura: 31/12/2014.

(SICON - 27/01/2015) 160093-00001-2014NE000004

COMANDO MILITAR DA AMAZÔNIA
23ª BRIGADA DE INFANTARIA DE SELVA
52º BATALHÃO DE INFANTARIA DE SELVA

EXTRATO DE TERMO ADITIVO

Aditivo: Correção da data de vigência do Contrato nº 6/2014- UASG 160169. Processo: 64144001343201443. Pregão Eletrônico Nº 1/2014. Contratante: 52º Batalhao de Infantaria de Selva, CNPJ 10.307.203/0001-89. Contratado: Paula Renata Conceição de Oliveira, CNPJ: 19.928.579/0001-85. Objeto: Serviço de locação de máquina copiadora. Fundamento Legal: Art. 61, Parágrafo único, da Lei 8.666/93. Vigência: 18/11/2014 a 17/08/2015. Valor mensal: R$ 550,00. Valor total: R$ 4.950,00. Data da assinatura: 18/11/2014.

2º GRUPAMENTO DE ENGENHARIA
6º BATALHÃO DE ENGENHARIA DE CONSTRUÇÃO

AVISO DE LICITAÇÃO
PREGÃO Nº 27/2014 - UASG 160353

Nº Processo: 64044009985201419 . Objeto: Pregão Eletrônico - Futura e eventual contratação de empresa para aquisição de equipamentos de proteção individual (EPI) e material de sinalização visual. Total de Itens Licitados: 00071. Edital: 28/01/2015 de 08h00 às 12h00 e de 13h às 17h00. Endereço: Av Cap Ene Garcez, 1037 Mecejana - BOA VISTA - RR. Entrega das Propostas: a partir de 28/01/2015 às 08h00 no site www.comprasnet.gov.br.. Abertura das Propostas: 10/02/2015 às 10h00 site www.comprasnet.gov.br.

JOSE FERNANDES FILGUEIRAS FILHO
Ordenador de Despesas

(SIDEC - 27/01/2015) 160353-00001-2015NE800168

EXEMPLAR DE ASSINANTE DA IMPRENSA NACIONAL

COMERCIALIZAÇÃO PROIBIDA POR TERCEIROS

12ª REGIÃO MILITAR

EXTRATO DE CONTRATO Nº 5/2014 - UASG 160347

Nº Processo: 64248002264201491.
DISPENSA Nº 1/2015. Contratante: 31 CIRCUNSCRICAO DE SERVICO -MILITAR. CNPJ Contratado: 02558157000162. Contratado : TELEFONICA BRASIL S.A. -Objeto: Prestaçao de serviço de telefonia movelFundamento Legal: Lei 8.666/93 . Vigência: 01/10/2014 a 30/09/2015. Valor Total: R$6.198,00. Fonte: 100000000 - 2015NE800005. Data de Assinatura: 30/09/2014.

(SICON - 27/01/2015) 160347-00001-2014NE800025

RESULTADO DE JULGAMENTO PREGÃO Nº 19/2014

Aquisição de material para o Comando de Fronteira Acre/4 BIS CNPJ 09.655.599/0001-76 que tornapublico a empresa INCORPAST IND. E COM. DE PASTAS LTDA-EPP CNPJ 78.459.443/0001-32 vencedora dos itens 1, 7 e 9 com o valor total de R$ 47.998,00; a empresa SAGASSI IND. E COM. DE CONFC. LTDA-EPP CNPJ 18.565.097/0001-45 vencedora do item 6 com valor total de R$ 2.440,00; a empresaS.L. DE CASTRO -ME CNPJ 08.629.283/0001-47 vencedora dos itens 11, 12, 13, 14, 15, 16 e 17 como valor total de R$ 29.950,00; a empresa ROSILENE TONATTO SPAZZINI-ME CNPJ 07.045.994/0001-01vencedora do item 5 com o valor total de R$ 7.590,00; a empresa CAIO CESAR RIBEIRO DO NASCIMENTO CNPJ 12.504.001/0001-52 vencedora dos itens 3 e 8 com o valor total de R$ 27.660,00; a empresa A M MEDINA - EPP CNPJ 03.559.602/0001-71 vencedora dos itens 10 e 18 com o valor total deR$ 19.010,00; a empresa CASA VAREJAO ARTIGOS DESPORTIVOS LTDA-ME CNPJ 33.101.460/0001-65 vencedora dos itens 2 e 4 com o valor total de R$ 18.030,00; valor global da ATA R$ 152.678,00.

ANTONIO MAURICIO BARBOSA LIMA
Ordenador de Despesas

(SIDEC - 27/01/2015) 160002-00001-2015NE800109

COMANDO MILITAR DO LESTE
1ª REGIÃO MILITAR

EXTRATO DE CREDENCIAMENTO Nº 1/2015 - UASG 160338

Nº Processo: 01/2015.
INEXIGIBILIDADE Nº 1/2015. . CNPJ Contratante: 09603175000249. Contratante: PRIMEIRO ESQUADRAO DE CAVALARIA -LEVE. CNPJ Contratado: 39191440000109. Contratado : ANTONIO FRANCISCO E FILHOS CLINICAMEDICA LTDA - EPP. Objeto: Credenciamento da Organização Civil de Saúde Antonio Francisco Clínicas Médicas LTDA para prestação de assistência médico-hospitalar e ambulatorial aos beneficiários de FuSEx. Fundamento Legal: Art. 25, Caput da Lei n¨ 8.666/93. Vigência: 27/01/2015 a 26/01/2016. Valor Total: R$211.494,22. Fonte: 250270013 - 2015NE800001 - ND: 339039. Data de Assinatura: 27/01/2015.

(SICON - 27/01/2015) 160338-00001-2014NE800107

EXTRATO DE CREDENCIAMENTO Nº 2/2015 - UASG 160338

Nº Processo: 02/2015.
INEXIGIBILIDADE Nº 2/2015. . CNPJ Contratante: 09603175000249. Contratante: PRIMEIRO ESQUADRAO DE CAVALARIA -LEVE. CNPJ Contratado: 02105498000182. Contratado : ORTOVALE ORTOPEDIA TRAUMATOLOGIA EFISIOTERAPIA LTDA -. Objeto: Credenciamento da Organização Civil de Saúde Ortovale Ortopedia Traumatologia e Fisioterapia LTDA-ME para prestação de assistência médico-hospitalar, ambulatorial e odontológico aos beneficiários do FuSEx. Fundamento Legal: Art.25, Caput da Lei n¨ 8.666/93. Vigência: 27/01/2015 a 26/01/2016. Valor Total: R$211.494,22. Fonte: 250270013 - 2015NE800002 - ND: 339039. Data de Assinatura: 27/01/2015.

(SICON - 27/01/2015) 160338-00001-2014NE800107

EXTRATO DE TERMO ADITIVO Nº 1/2015 - UASG 160259

Número do Contrato: 1/2009.
Nº Processo: 64537000192200925.
PREGÃO SISPP Nº 2/2009. Contratante: 1 GRUPO DE ARTILHARIA ANTIAEREA -CNPJ Contratado: 30090575000103. Contratado : RODOCON CONSTRUCOES RODOVIARIAS -LTDA. Objeto: Serviço de coleta, transporte e destinação final de lixo extratordinário. Fundamento Legal Lei 8.666/93. Vigência: 01/01/2015 a 31/12/2012.Valor 49.042,44. Fonte 0100000000 - 2015NE800002. Data da assinatura 01/01/2015. Fundamento Legal: Lei 8.666/93. Vigência: 01/01/2015 a 31/12/2015. Valor Total: R$49.042,44. Fonte: 100000000 - 2015NE800002. Data de Assinatura: 01/01/2015.

(SICON - 27/01/2015) 160259-00001-2015NE800002

EXTRATO DE TERMO ADITIVO Nº 1/2015 - UASG 160286

Número do Contrato: 1/2013.
Nº Processo: 64145000879201270.
PREGÃO SISPP Nº 9/2012. Contratante: BATALHAO DE MANUTENCAO DE -ARMAMENTO. CNPJ Contratado: 09263494000171. Contratado : ALTERNATIVA VERDE IMUNIZACAO LTDA-- ME. Objeto: Prorrogação do contrato 01/2013 referente ao serviço de dedetização. Fundamento Legal: Cap III, da lei 8666/93 . Vigência: 17/01/2015 a 16/01/2016. Valor Total: R$10.127,16. Fonte: 100000000 - 2014NE800001. Data de Assinatura: 09/01/2015.

(SICON - 27/01/2015)

EXTRATO DE TERMO ADITIVO Nº 1/2014 - UASG 160291

Número do Contrato: 10/2013.
Nº Processo: 64219014449201313.
PREGÃO SRP Nº 75/2013. Contratante: CENTRO TECNOLOGICO DO EXERCITO -CNPJ Contratado: 02558157000162. Contratado : TELEFONICA BRASIL S.A. -Objeto: Contratação de serviços de telefonia móvel (SMP), com acesso a internet para até 80 linhas e serviços de acesso móvel a internet, por meio de modens USB para até 50 linhas, que serão prestados nas condições estabelecidas no termo de referencia e especificações técnicas, anexos do Edital. Fundamento Legal: Lei 8.666/93 . Vigência: 11/12/2014 a 10/12/2015. Valor Total: R$189.835,20. Fonte: 100000000 - 2014NE800002. Data de Assinatura: 11/12/2014.

(SICON - 27/01/2015) 160261-00001-2014NE800015

EXTRATO DE TERMO ADITIVO Nº 1/2014 - UASG 160298

Número do Contrato: 49/2013.
Nº Processo: 64279069064201371.
INEXIGIBILIDADE Nº 23/2013. Contratante: COMANDO DA 1 REGIAO MILITAR -CNPJ Contratado: 34028316000294. Contratado : EMPRESA BRASILEIRA DE CORREIOS E -TELEGRAFOS. Objeto: Prorrogação da vigência do Contrato original por mais 12 meses. Fundamento Legal: Art. 57 da lei 8.666/93 . Vigência: 25/01/2015 a 24/01/2016. Valor Total: R$96.000,00. Fonte: 100000000 - 2015NE800003. Data de Assinatura: 23/01/2015.

(SICON - 27/01/2015) 160298-00001-2015NE800009

EXTRATO DE TERMO ADITIVO Nº 5/2015 - UASG 160283

Número do Contrato: 7/2014.
Nº Processo: 64661002553201418.
PREGÃO SISPP Nº 13/2014. Contratante: PREFEITURA MILITAR DA ZONA SUL -CNPJ Contratado: 33285255000105. Contratado : CNS NACIONAL DE SERVICOS LIMITADA-Objeto: Trata-se de contratação dos serviços de conservação predial e higienização. Fundamento Legal: Art.60 a 64 da Lei 8.666/93 .Vigência: 01/01/2015 a 30/11/2015. Valor Total: R$11,00. Fonte: 250270010 - 2014NE800196. Data de Assinatura: 01/01/2015.

(SICON - 27/01/2015) 160283-00001-2014NE800001

EXTRATO DE TERMO ADITIVO Nº 6/2015 - UASG 160283

Número do Contrato: 8/2014.
Nº Processo: 64661002398201421.
PREGÃO SISPP Nº 2/2014. Contratante: PREFEITURA MILITAR DA ZONA SUL -CNPJ Contratado: 33285255000105. Contratado : CNS NACIONAL DE SERVICOS LIMITADA-Objeto: Trata-se de contratação dos serviços de Portaria e Vigia. Fundamento Legal: Art. 60 a 64 da Lei 8.666/93 Vigência: 01/01/2015 a 30/11/2015. Valor Total: R$63.536,00. Fonte: 250270010 - 2014NE800202. Data de Assinatura: 01/01/2015.

(SICON - 27/01/2015) 160283-00001-2014NE800001

EXTRATO DE TERMO ADITIVO Nº 7/2015 - UASG 160283

Número do Contrato: 6/2014.
Nº Processo: 64661002331201497.
PREGÃO SISPP Nº 1/2014. Contratante: PREFEITURA MILITAR DA ZONA SUL -CNPJ Contratado: 33285255000105. Contratado : CNS NACIONAL DE SERVICOS LIMITADA-Objeto: Trata-se de contratação dos serviços de manutenção predial. Fundamento Legal: Art. 60 a 64 da Lei 8.666/93 Vigência: 01/01/2015 a 30/11/2015. Valor Total: R$5.390,00. Fonte: 100000000 - 2014NE800177. Data de Assinatura: 01/01/2015.

(SICON - 27/01/2015) 160283-00001-2014NE800001

EXTRATO DE TERMO ADITIVO Nº 3/2015 - UASG 160283

Número do Contrato: 10/2014.
Nº Processo: 64661002553201418.
PREGÃO SISPP Nº 13/2014. Contratante: PREFEITURA MILITAR DA ZONA SUL -CNPJ Contratado: 33285255000105. Contratado : CNS NACIONAL DE SERVICOS LIMITADA-Objeto: Trata-se de Contratação dos serviços de Apoio Administrativo. Fundamento Legal: Art. 60 a 64 da Lei 8.666/93 Vigência: 01/01/2015 a 30/11/2015. Valor Total: R$11,00. Fonte: 100000000 - 2014NE800175. Data de Assinatura: 01/01/2015.

(SICON - 27/01/2015) 160283-00001-2014NE800001

AVISO DE LICITAÇÃO PREGÃO Nº 1/2015 - UASG 160322

Nº Processo: 110 . Objeto: Pregão Eletrônico - Contratação de Serviço Continuado de Supervisão de Radioproteção ao Serviço de Medicina Nuclear do HCE Total de Itens Licitados: 00001. Edital: 28/01/2015 de 08h00 às 11h00 e de 13h às 14h30. Endereço: Rua Francisco Manuel, Nr 126 - Benfica - Rio de Janeiro Benfica - RIO DE JANEIRO - RJ. Entrega das Propostas: a partir de 28/01/2015 às 08h00 no site www.comprasnet.gov.br.. Abertura das Propostas: 09/02/2015 às 08h00 site www.comprasnet.gov.br.

MARCELO HENRIQUE DANTAS DA SILVA
Ordenador de Despesas

(SIDEC - 27/01/2015) 160322-00001-2014NE800134

4ª REGIÃO MILITAR
4ª DIVISÃO DE EXÉRCITO
HOSPITAL GERAL DE JUIZ DE FORA

EXTRATO DE INEXIGIBILIDADE DE LICITAÇÃO Nº 23/2015 - UASG 160121

Nº Processo: 64580.000850/2014 . Objeto: Prestação complementar de serviços de atendimento médico-hospitalar aos beneficiários do SAMMED/FuSEx/PASS. Total de Itens Licitados: 00001. Fundamento Legal: Art. 25º, Caput da Lei nº 8.666 de 21/06/1993.. Justificativa: Por se tratar de credenciamento de OCS e PSA, conforme Edital de Credenciamento nº 1/2014. Declaração de Inexigibilidade em 26/01/2015. GIOVANNI CARLO GUERCIO. Od Substituto do Hgejf. Ratificação em 27/01/2015. MARIO LUCIO ALVES DE ARAUJO. Comandante da 4ª Rm. Valor Global: R$ 10.835.368,90. CNPJ CONTRATADA : 17.525.444/0001-43 02JF CENTRO DE OXIGENIOTERAPIA HIPERBARICA E TRATAMENTO E FERIDAS DA ZONA DA MA.

(SIDEC - 27/01/2015) 160121-00001-2014NE800784

EXTRATO DE INEXIGIBILIDADE DE LICITAÇÃO Nº 24/2015 - UASG 160121

Nº Processo: 64580.000850/2014 . Objeto: Prestação complementar de serviços de atendimento médico-hospitalar aos beneficiários do SAMMED/FuSEx/PASS. Total de Itens Licitados: 00001. Fundamento Legal: Art. 25º, Caput da Lei nº 8.666 de 21/06/1993.. Justificativa: Por se tratar de credenciamento de OCS e PSA, conforme Edital de Credenciamento nº 1/2014. Declaração de Inexigibilidade em 26/01/2015. GIOVANNI CARLO GUERCIO. Od Substituto do Hgejf. Ratificação em 27/01/2015. MARIO LUCIO ALVES DE ARAUJO. Comandante da 4ª Rm. Valor Global: R$ 54.430.017,05. CNPJ CONTRATADA : 17.989.187/0001-09 FUNDACAOASSISTENCIAL VICOSENSE.

(SIDEC - 27/01/2015) 160121-00001-2014NE800784

EXTRATO DE INEXIGIBILIDADE DE LICITAÇÃO Nº 25/2015 - UASG 160121

Nº Processo: 64580.000850/2014 . Objeto: Prestação complementar de serviços de atendimento médico-hospitalar aos beneficiários do SAMMED/FuSEx/PASS. Total de Itens Licitados: 00001. Fundamento Legal: Art. 25º, Caput da Lei nº 8.666 de 21/06/1993.. Justificativa: Por se tratar de credenciamento de OCS e PSA, conforme Edital de Credenciamento nº 1/2014. Declaração de Inexigibilidade em 26/01/2015. GIOVANNI CARLO GUERCIO. Od Substituto do Hgejf. Ratificação em 27/01/2015. MARIO LUCIO ALVES DE ARAUJO. Comandante da 4ª Rm. Valor Global: R$ 10.835.368,90. CNPJ CONTRATADA : 08.078.146/0001-61 UROLOGIQUE SERVICOS MEDICOS LTDA - ME.

(SIDEC - 27/01/2015) 160121-00001-2014NE800784

EXTRATO DE INEXIGIBILIDADE DE LICITAÇÃO Nº 26/2015 - UASG 160121

Nº Processo: 64580.000850/2014 . Objeto: Prestação complementar de serviços de atendimento médico aos beneficiários do SAMMED/FuSEx/PASS. Total de Itens Licitados: 00001. Fundamento Legal: Art. 25º, Caput da Lei nº 8.666 de 21/06/1993.. Justificativa: Por se tratar de credenciamento de OCS e PSA, conforme Edital de Credenciamento nº 1/2014. Declaração de Inexigibilidade em 26/01/2015. GIOVANNI CARLO GUERCIO. Od Substituto do Hgejf. Ratificação em 27/01/2015. MARIO LUCIO ALVES DE ARAUJO. Comandante da 4ª Rm. Valor Global: R$ 409.077,20. CPF CONTRATADA : 036.097.896-70 ANTONIO CARLOS TONELLI DE TOLEDO.

(SIDEC - 27/01/2015) 160121-00001-2014NE800784

1ª DIVISÃO DE EXÉRCITO
ARTILHARIA DIVISIONÁRIA
DA 1ª REGIÃO MILITAR

EXTRATO DE DISPENSA
DE LICITAÇÃO Nº 128/2014 - UASG 160244

Nº Processo: 234/2014 . Objeto: Prestação de serviços de energia elétrica para o CMDO AD1 e Bia C AD1. Total de Itens Licitados: 00001. Fundamento Legal: Art. 24º, Inciso XXII da Lei nº 8.666 de 21/06/1993.. Justificativa: É dispensável a licitação para fornecimento de energia elétrica. Declaração de Dispensa em 26/01/2015. CARLOS EDUARDO DE MOURA NEVES. Ordenador de Despesas. Ratificação em 27/01/2015. JOAO BATISTA BEZERRA LEONEL FILHO. Comandante Ad/1. Valor Global: R$ 167.065,18. CNPJ CONTRATADA : 33.050.071/0001-58 AMPLA ENERGIA E SERVICOS S.A..

(SIDEC - 27/01/2015) 160244-00001-2014NE800291

EXTRATO DE INEXIGIBILIDADE
DE LICITAÇÃO Nº 4/2014 - UASG 160244

Nº Processo: 236/2014 . Objeto: Serviço de fornecimento de água e esgoto para o CMDO ad/1 e Bia c ad/1. Total de Itens Licitados: 00001. Fundamento Legal: Art. 25º, Caput da Lei nº 8.666 de 21/06/1993.. Justificativa: A Águas de Niterói é a única empresa a fornecer o serviço de água e esgoto na Região de Niterói-RJ. Declaração de Inexigibilidade em 26/01/2015. CARLOS EDUARDO DE MOURA NEVES. Ordenador de Despesas. Ratificação em 27/01/2015. JOAO BATISTA BEZERRA LEONEL FILHO. Comandante Ad/1. Valor Global: R$ 40.379,02. CNPJ CONTRATADA : 02.150.336/0001-66 AGUAS DENITEROI S/A.

(SIDEC - 27/01/2015) 160244-00001-2014NE800291

COMANDO MILITAR DO NORDESTE

EXTRATO DE CONTRATO Nº 14/2014 - UASG 160195

Nº Processo: 64193005097201413.
PREGÃO SRP Nº 8/2014. Contratante: COMANDO DO COMANDO MILITAR DO -NORDESTE. CNPJ Contratado: 08666365000161. Contratado : B2IT SERVICOS DE MULTIMIDIA E -TELECOM LTDA - ME. Objeto: O presente Contrato tem como objeto a prestação de serviços de elaboração de projeto executivo e execução de serviços de cabeamento estruturado e enlaces de rádio, para atender asnecessidades das Organizações Militares vinculadas ao Comando Militar do Nordeste na região metroplolitana do Recife-PE. Fundamento Legal: Lei nº 8.666/93 . Vigência: 21/11/2014 a 20/11/2015. Valor Total: R$172.799,50. Fonte: 100000000 - 2014NE800707. Data de Assinatura: 21/11/2014.

(SICON - 27/01/2015) 160195-00001-2014NE800120

6ª REGIÃO MILITAR
6ª DIVISÃO DE EXÉRCITO

AVISO DE ALTERAÇÃO DE RESULTADO JULGAMENTO
PREGÃO Nº 19/2014

O Ordenador de Despesas torna publico a exclusão das empresas:CNPJ 09.105.910/0001-03 SUPREMAVEDA COMERCIAL LTDA E CNPJ 10.377.790/0001-82 COMERCIAL 1205 LTDA por ter sido publicado com incorreção, no DOU3 nº 202, de 20/10/2014.

EDSON FERREIRA BAPTISTA

(SIDEC - 27/01/2015) 160036-00001-2014NE800101

19º BATALHÃO DE CAÇADORES

AVISO

Assinatura de Ata - Pregão 4/2014-19º Bc

A empresa ELLO ATACADÃO DE PRODUTOS LTDA, CNPJ 03.326.448/0001-98 assinou a Ata de Registro de Preços referente ao Pregão nr 4/2014 - vencedora dos itens 1 ao 54, referente a Material de Limpeza, no valor de R$ 1.185.730,40.

1º Ten RAFAEL DE ALMEIDA MOURA NERY
Pregoeiro

7ª REGIÃO MILITAR
7ª DIVISÃO DE EXÉRCITO

EXTRATO DE DISPENSA
DE LICITAÇÃO Nº 1/2015 - UASG 160030

Nº Processo: 001/2015 . Objeto: Atender despesas com fornecimento de energia elétrica. Total de Itens Licitados: 00001. Fundamento Legal: Art. 24º, Inciso XXII da Lei nº 8.666 de 21/06/1993.. Justificativa: Procedimento baseado no Art. 24º, Inciso XXII da Lei nº 8.666 de 21/06/1993. Declaração de Dispensa em 23/01/2015. FELIPE ROSA BARROSO MAGNO. Ordenador de Despesas. Ratificação em 27/01/2015. ARTUR COSTA MOURA. Cmt 6 Rm. Valor Global: R$ 126.480,00. CNPJ CONTRATADA : 15.139.629/0001-94 COMPANHIA DE ELETRICIDADE DO ESTADO DA BAHIA COELBA.

(SIDEC - 27/01/2015) 160030-00001-2014NE000144

EXTRATO DE INEXIGIBILIDADE
DE LICITAÇÃO Nº 2/2015 - UASG 160030

Nº Processo: 002/2015 . Objeto: Fornecimento de Água e Coleta de Esgoto Sanitário Total de Itens Licitados: 00001. Fundamento Legal: Art. 25º, Caput da Lei nº 8.666 de 21/06/1993.. Justificativa: Inviabilidade de competição entre fornecedores. Declaração de Inexigibilidade em 23/01/2015. FELIPE ROSA BARROSO MAGNO. Ordenador de Despesas. Ratificação em 27/01/2015. ARTUR COSTA MOURA. Cmt 6 Rm. Valor Global: R$ 76.620,00. CNPJ CONTRATADA : 13.504.675/0001-10 EMPRESA BAIANA DE AGUAS E SANEAMENTO SA.

(SIDEC - 27/01/2015) 160030-00001-2014NE000144

EXTRATO DE TERMO ADITIVO Nº 1/2015 - UASG 160004

Número do Contrato: 1/2014.
Nº Processo: 64106010454201316.
INEXIGIBILIDADE Nº 1/2014. Contratante: 59 BATALHAO DE INFANTARIA -MOTORIZADO. CNPJ Contratado: 12294708000181. Contratado : COMPANHIA DE SANEAMENTO DE ALAGOAS- CASAL. Objeto: Termo aditivo para contratação de fornecedor de água potável e recolhimento de esgoto para o 59¨ BI MTz. Fundamento Legal: Lei 8666,Art.57, inciso II . Vigência: 29/01/2015 a 28/01/2016. Valor Total: R$48.000,00. Fonte: 100000000 - 2015NE800012. Data de Assinatura: 26/01/2015.

(SICON - 27/01/2015) 160004-00001-2014NE802469

EXTRATO DE TERMO ADITIVO Nº 1/2015 - UASG 160004

Número do Contrato: 5/2014.
Nº Processo: 64106010453201371.
DISPENSA Nº 5/2014. Contratante: 59 BATALHAO DE INFANTARIA -MOTORIZADO. CNPJ Contratado: 12272084000100. Contratado : COMPANHIA ENERGETICA DE ALAGOAS --CEAL. Objeto: Termo aditivo para o fornecimento de energia elétrica para atender as necessidades do 59¨ BI MTz. Fundamento Legal: Lei 8666,Art.57, inciso II . Vigência: 29/01/2015 a 28/01/2016. Valor Total: R$216.000,00. Fonte: 100000000 - 2015NE800014. Data de Assinatura: 26/01/2015.

(SICON - 27/01/2015) 160004-00001-2014NE802469

AVISO DE LICITAÇÃO
PREGÃO Nº 3/2015 - UASG 160200

Nº Processo: 64621017325201419 . Objeto: Pregão Eletrônico - Serviço de locação de equipamentos reprográficos multifuncionais digitais novos de primeiro uso. Total de Itens Licitados: 00002. Edital: 29/01/2015 de 08h00 às 11h30 e de 13h às 15h30. Endereço: Av. 17 de Agosto 784 Casa Forte - RECIFE - PE. Entrega das Propostas: a partir de 29/01/2015 às 08h00 no site www.comprasnet.gov.br.. Abertura das Propostas: 02/03/2015 às 10h00 site www.comprasnet.gov.br.

FRANCISCO MARQUES DOS SANTOS NETO
Ordenador de Despesas

(SIDEC - 27/01/2015) 160200-00001-2014NE800004

AVISO DE SUSPENSÃO
PREGÃO Nº 13/2014

Comunicamos a suspensão da licitação supracitada, publicada no D.O.U em 15/01/2015 . Objeto: Pregão Eletrônico - Contratação do serviço continuado de locação de 02(duas) máquinas copiadoras multifuncionais impressora/copiadora/scanner), a laser e 01(uma) impressora laser, todas com manutenção preventiva e corretiva, instalação, nova de primeiro uso, com fornecimento de materiais, substituição de peças (toners e componentes) para o regular processamento das cópias, conforme especificações estabelecidas no Termo de Referência, com execução mediante o regime de execução indireta por preço mensal, visando atender às necessidades do 14º BATALHÃO LOGÍSTICO, conforme especificações e quantitativos estabelecidos no Termo de Referência e neste Edital e seus Anexos.

LUIZ HENRIQUE SALONSKI DA SILVA
Ordenador de Despesas

(SIDEC - 27/01/2015) 160185-00001-2014NE801278

RESULTADO DE HABILITAÇÃO
CONVITE Nº 12014/2014

Após a abertura da licitação supracitada, processo nº 64257.000008/2014, foi habilitado o participante E B DOS SANTOS TERCEIRIZACAO E COMERCIO - ME.

SEVERINO DOS RAMOS FERREIRA
Presidente da Comissão Permanente de Licitação

(SIDEC - 27/01/2015) 160084-00001-2015NE000001

RESULTADO DE JULGAMENTO
PREGÃO Nº 6/2014

O Ordenador de Despesas do 15º BI Mtz torna público o Resultado do Pregão 06/2014, para aquisição de material de construção (material hidráulico), sendo o 15º Batalhão de Infantaria Motorizado(João pessoa- PB)o órgão gerenciador.Adjudicadas: BEZERRA E LIMA MATERIAIS E SERVIÇOS DE CONSTRUÇÃO LTDA-CNPJ -02.543.373/0001-34 (Itens:17, 23, 28, 29, 30, 37, 39, 42, 46, 48, 49, 54, 108, 125, 126, 142, 154, 264, 268, 291, 311, 314, 425, 433, 471)-VALOR:R$ 215.819, 90;DISTRIBUIDORA MACABRAZ LTDA -EPP-CNPJ-07.190090/0001-70 - (Itens:81)-VALOR:R$ 7.134, 90;J. J. VITALLI - ME -CNPJ-08.658.622/0001-13 - (Itens:148, 225, 307, 389, 391, 392, 427, 474,)- VALOR:R$45.518, 55;WILTON DA COSTA SANTOS-ME-CNPJ-09.319, 988/0001-20-(Itens:135, 184, 199, 202, 347, 385, 388, 440, 441,) -VALOR:R$ 52.798, 40;COMERCIAL 1205 LIDA-ME CNPJ-10.377.790/0001-82 -(Itens:133, 143, 331, 345, 467)VALOR:R$138.834, 40; FORTLEV NORDESTE INDUSTRIA E COMERCIO DE PLASTICOS LIDA- CNPJ; 10.921.911./0001-05 -(Itens:78, 79, 80, 407, 408)-VALOR:R$538.190, 40;ARMAZEM AVENIDA LIDA-EPP - CNPJ;11.513.751./0001-28-(Itens:15, 20, 24, 25, 26, 27, 33, 38, 40, 50, 51, 52, 53, 56, 58, 59, 61, 82, 83, 85, 89, 95, 96, 102, 103, 107, 109, 110, 112, 113, 116, 117, 119, 146, 150, 151, 152, 159, 160, 175, 178, 179, 183, 194, 195, 204, 205, 206, 211, 213, 215, 216, 217, 220, 223, 224, 226, 227, 236, 237, 245, 253, 258, 260, 275, 276, 277, 278, 279, 282, 285, 289, 290, 298, 304, 305, 308, 323, 324, 326, 327, 328, 329, 341, 342, 351, 352, 353, 384, 390, 402, 403, 409, 411, 418, 419, 428, 429, 430, 431, 437, 445, 448, 449, 450, 451, 452, 453, 457, 458, 459, 460, 464, 469, 470)- VALOR;R$2.076.097.70;- J A DA ROCHA VIEIRA - ME CNPJ-12.563.015/0001-47 -(Itens:473)VALOR:R$ 42.430, 00; J & P MATERIAL DE CONSTRUÇÃO LIDA -EPP - CNPJ;12.889.652/0001-08- (Itens:19, 21, 70, 101, 114, 404) VALOR:R$ 59.502, 70 - M&N SERVICOS E MATERIAIS PARA CONSTRUÇÃO LIDA-ME - CNPJ:13.216.299/0001-68(Itens:84) VALOR:R$ 19.856, 00: COMERCIAL SPONCHIADO LIDA-EPP - CNPJ:13.338.681/0001-44-(Itens:43, 57, 60, 86, 140, 145, 147, 153, 171, 172, 176, 185, 193, 197, 198, 207, 212, 223, 234, 235, 246, 247, 248, 249, 255, 256, 265, 281, 292, 293, 303, 309, 310, 322, 335, 344, 349, 359, 360, 376, 377, 378, 394, 395, 396, 399, 443, 475)-VALOR:R$ 934.908, 89;CASADA CONSTRUÇÃO LIDA-EPP-CNPJ:16.515.252/0001-93-(Itens:8, 9, 12, 13, 63, 65, 67, 88, 123, 128, 129, 134, 136, 137, 138, 139, 161, 162, 163, 166, 167, 169, 170, 182, 189, 192, 196, 200, 201, 203, 208, 209, 210, 222, 228, 229, 230, 231, 232, 242, 244, 250, 251, 263, 267, 269, 270, 272, 280, 287, 294, 295, 296, 297, 301, 302, 312, 313, 316, 317, 318, 330, 332, 333, 343, 346, 356, 361, 387, 406, 414, 415, 420, 421, 422, 423, 424, 426, 442, 447, 472, -VALOR:R$ 605.511, 1050;LICITARE PRODUTOS, MATERIAIS E SERVICOS LIDA-EPP-CNPJ 18.641.075/0001-17(Itens:10, 11, 55, 74, 91, 92, 97, 98, 99, 100, 118, 127, 131, 132, 157, 173, 191, 239, 240, 271, 300, 315, 320, 321, 336, 357, 362, 368, 373, 382, 383, 386, 405, 432, 434, 436, 438, 439, 454, 456, 465, 466, 468)VALOR:R$499.320, 75;M.M FONTES DE MENEZES MATERIAIS PARA CONSTRUÇÃO EIREL-CNPJ:20.445.537./0001-72(Itens:16, 18, 31, 32, 66, 68, 69, 71, 72, 73, 87, 90, 93, 94, 180, 181, 186, 187, 188, 190, 218, 219, 221, 238, 241, 243, 261, 262, 266, 273, 274, 288, 306, 319, 334, 339, 354, 355, 358, 364, 365, 366, 367, 369, 370, 371, 372, 398, 400, 401, 412, 446)-VALOR:R$295.704, 3820;TSK COMERCIO EM GERAL LIDA-ME-CNPJ:20.620.960/0001-61(Itens:1, 2, 3, 4, 5, 6, 7, 14, 22, 41, 44, 45, 47, 62, 64, 76, 77, 104, 105, 106, 115, 120, 121, 1122, 124, 130, 141, 144, 155, 156, 158, 164, 165, 168, 174, 177, 252, 254, 257, 259, 283, 284, 299, 325, 337, 338, 340, 348, 350, 374, 375, 379, 380, 381, 393, 397, 413, 416, 417, 435, 444, 461, 462, 463) VALOR:R$646.815, 90-ELETRICA PROXY LIDA-EPP-CNPJ:41.149.410/0001-86(Itens:34, 35, 36, 149) VALOR:R$ 2.994, 50 VALOR GLOBALDA ATA:R$ 6.181.438, 4770-pregoeiro: AGNALDO BARCELOS DA SILVA-Cap.

MARCOS AUGUSTO COSTA BASTOS
Ordenador de Despesas

(SIDEC - 27/01/2015) 160174-00001-2014NE800004

10ª BRIGADA DE INFANTARIA MOTORIZADA
14º BATALHÃO DE INFANTARIA MOTORIZADO

RESULTADO DE HABILITAÇÃO
CREDENCIAMENTO Nº 6/2013

2º Sorteio do 3º Trimestre - Credenciamento nº 6/2013 - Resultado

O Ordenador de Despesa do 14º Batalhão de Infantaria Motorizado torna público o resultado, com o prestador de serviço de coleta, transporte e distribuição de água potável no Semiárido Nordestino, que entregou as documentações em tempo hábil e passou à condição de habilitado ao 2º sorteio do 3º trimestre, referente ao credenciamento nº 006/2013, para possível contratação nos meses de FEV/MAR/ABR-2015, de acordo com as disposições abaixo:

EXEMPLAR DE ASSINANTE DA IMPRENSA NACIONAL

BETÂNIA-PE		
NOME	CPF	SITUAÇÃO
JOAO FELIX DE MEDEIROS	145.797.664-15	HABILITADO

Ten CelCARLOS SIDNEY DA SILVA VIANA
Comandante

RESULTADO DE JULGAMENTO
CREDENCIAMENTO Nº 6/2013

2º Sorteio do 3º Trimestre Com os Respectivos Lotes - Credenciamento nº 6/2013 - Resultado

O Ordenador de Despesa do 14º Batalhão de Infantaria Motorizado torna público o resultado do 2º sorteio do 3º trimestre com os seus respectivos lotes, para possível contratação de prestadores de serviços de coleta, transporte e distribuição de água potável no Semiárido Nordestino para os meses de FEV/MAR/ABR-2015 referente ao credenciamento nº 06/2013, de acordo com as disposições abaixo:

BETÂNIA - PE		
NOME	CPF	LOTE
JOAO FELIX DE MEDEIROS	145.797.664-15	07
GUILHERME BRANDAO PEREIRA MOURATO	060.533.974-07	03
ANTONIO JOAO DE SOUZA	449.919.084-34	02
JOSE DELMIRO DA SILVA	069.538.124-25	01
POMBOS - PE		
NOME	CPF	LOTE
JOSE RAFAEL VALENTIM DE SOUZA	042.296.944-31	09
ANTONIO SEVERINO FERREIRA	745.981.394-04	07
SEVERINO ANTONIO MANOEL	410.389.244-72	03
JOSE BARBOSA DA SILVA	186.590.204-72	08
FRANCISCO DE ASSIS ALVES	039.371.254-00	10
JOSE EDIVAL DE SOUZA	043.242.318-24	05
JOSE JOAQUIM DE AZEVEDO FILHO	459.997.324-68	02
ANTONIO IVALDO DA SILVA	023.685.914-51	01
JOSE ROBERTO DE OLIVEIRA	764.936.794-00	06
SEBASTIAO OLIVEIRA DIAS	046.745.294-68	04

Ten Cel CARLOS SIDNEY DA SILVA VIANA
Comandante

71º BATALHÃO DE INFANTARIA MOTORIZADO

AVISO DE INEXIGIBILIDADE DE LICITAÇÃO

Processo: EB Nº 64.107.002520/2014-55 .

O Comandante do 71º Batalhão de Infantaria Motorizado torna público que os prestadores de serviços para coleta, transporte e distribuição de água potável no Semiárido Nordestino por Inexigibilidade de Licitação nº 1/2014, com Fundamento Legal: Item nº 15 do Edital de credenciamento por Inexigibilidade nº 01/2014 do 71º BIMtz, combinado com os artigos 22 e 23 da Instrução Normativa nº 02, de 11/10/10, as Secretaria de Logística e Tecnologia da Informação do Ministério do Planejamento, Orçamento e Gestão; e do Art. 35, da Lei nº 8.666 de 21/06/1993, precisam providenciar o extrato do ANTT e entregar ao Adjunto da Comissão Especial de Credenciamento, na operação pipa do 71 bimtz, para regularização de sua situação, com prazo de 48 horas, a contar de 28 de janeiro de 2015, às 09h00min. são eles: ÁGUAS BELAS: DANILO FORTES FEITOSA, GENIVALDO ALEXANDRE DA SILVA JUNIOR, GILBERTO JOSÉ CARNEIRO DE ANDRADE, JEOVA JACINTO DE ALMEIDA, JOSÉ JANIO HENRIQUE, JOSÉ JUNIOR NETO, JOSÉ PEREIRA DA SILVA, LUIZ JOSÉ BEZERRA, MARCELO DA SILVA BERNARDINO, RENATO DA SILVA GODOI, ELISANDRO GALINDO CORDEIRO. ALAGOINHAS: MARCOS PEREIRA JUNIOR. ARCOVERDE: RODRIGO NAPOLEÃO DE LIMA ARCOVERDE. BREJÃO: HELDER CARLOS PEREIRA RAMOS. BREJINHO: THIAGO LAUERANO DA COSTA. CACHOEIRINHA: JOSÉ MARCOS ROCHA JUSTINO. CAETES: ADEGILSON ARAUJO DE MELO, JOSÉ AGOBAR FERREIRA DE PONTES, JOSÉ FERREIRA DA SILVA NETO, JOSIAS TIMOTEO DOS SANTOS, MANOEL ALEXANDRE DA SILVA, SEVERINO JOSE DA SILVA, VOLFRANO DE SOUSA SANTANA. CAPOEIRAS: ALDO ALEXANDRE DA SILVA, FABIO CORREIA DA SILVA, LADISLAU JORGE DE ALMEIDA. FLORES: CLAUDJANIO RODRIGUES PATRIOTA, GERALDO EDES DE MEDEIROS, GIVALDO VALERIANO MANGUEIRA, HELENO ALVES DA SILVA, JOSÉ CARLOS LEANDRO DE MORAES, ROBSTEVANIO JOSÉ DE MEDEIROS. IATI: ADRIANO MONTEIRO DE MATOS, JOSÉ LUCIANO DA SILVA SOUZA. ITAÍBA: EDIMILSON ABEL DA SILVA, HELENO FAUSTINO DA SILVA, JOSÉ MARIO SILVA. ITAPETIM: ELIANO ANTONIO PEREIRA LEITE, JOSÉ DO NASCIMENTO FERREIRA JUNIOR, PEDRO BATISTA DE SOUSA NETO. LAJEDO: AGNALDO MARQUES VASCONCELOS. PARANATAMA: CLAUDEILSON OLIVEIRA DE CARVALHO, EDMILSON VASCONCELOS SILVA, JOSÉ APARECIDO RODRIGUES DA SILVA, LINDOVALTER DE MIRANDA SILVA, RÔMULO DE MELO ANUNCIADO. PEDRA: ALEX SANDRO ALMEIDA VALENÇA, BRUNO RAPHAEL ALVES CORDEIRO, EZIO GALINDO CORDEIRO, FELIPE DOUGLAS ANDRADE DE MOURA, JOSÉ ALEX DA SILVA GOMES, JOSÉ MARCELON DE ALMEIDA, JOSÉ VALDO BEZERRA, PAULO ALEXANDRE DO NASCIMENTO, PAULO HENRIQUE ALVES XAVIER, RAMON WALFRIDO PONTES LEITE. PESQUEIRA: FRANCISCO DE ASSIS DA ROCHA GALINDO, HILTON JOSÉ DE ALMEIDA, JANDERSON JOSÉ CAVALCANTI DUARTE, MARCIO SANTOS DO NASCIMENTO, REGINALDO BEZERRA DE MELO, REGINALDO GONÇALVES LEITE. POÇÃO: EDEVALDO NUNES DA SILVA, SÉRGIO MURILO DE FREITAS. QUIXABA: DJALMA BATISTA DE OLIVEIRA. SALOÁ: JOSÉ CÍCERO ALEXANDRE DA SILVA. SANTA TERESINHA: ARYSFRAMKLIN GUIMARARES RAFAEL, CICERO INÁCIO DA COSTA, NIVALDO DA SILVA VASCONCELOS, VALDIR SIQUEIRA DA SILVA.. SERTÂNIA: OLIVAN ANDRÉ, LUIZ IVANILDO DOS SANTOS, JOSÉ ALDECI PINHEIRO DE LIMA. SOLIDÃO: ANTÔNIO CARLOS JESUINO GODE. TABIRA: JOSÉ RIVALDO NUNES, ANTÔNIO ROMÃO DE ARAUJO. TACAIMBÓ: JOSÉ ROGÉRIO GUEDES ELOY. VENTUROSA: ELISEU VALÉRIO DA SILVA. Em 27 jan 15. SANDRO GOMES DE VASCONCELOS - Comandante do 71º BI Mtz. Obter informações pelo Tel (87) 3762-2000 (PABX) e FAX (87) 3762-5367.

SANDRO GOMES DE VASCONCELOS
Ordenador de Despesas

72º BATALHÃO DE INFANTARIA MOTORIZADO

RESULTADOS DE JULGAMENTOS
PREGÃO Nº 15/2014

O Ordenador de Despesas do 72 BIMtz torna público o resultado do Pr Elt SRP 15/2014. Empresas vencedoras: Bahia Forte Distribuidora e Comercio Ltda - EPP, CNPJ 13.690.975/0001-30, item 01,valor da ARP: R$ 97.299,99; Equilibrio Implementos Agricolas Ltda - ME, CNPJ 14.971.298/0001-91, item 02, valor da ARP: R$ 49.700,00; Valor 146.999,99 .

(SIDEC - 27/01/2015) 160183-00001-2014NE800444

PREGÃO Nº 23/2014

O Ordenador de Despesas do 72 BIMtz torna publico o resultado do Pr Elt SRP com Ata de Registro de Preços assinadas com as seguintes empresas: Flavio Henrique de Miranda-ME, CNPJ 02.212.119/0001-53, item 2; valor da ARP: R$ 410.000,00; DP Locadora de Veiculo Ltda - ME, item 1, valor da ARP: R$ 1.629.800,00

RODOLFO CELSO PAIVA DIAS DE SA - Cel

(SIDEC - 27/01/2015) 160183-00001-2014NE800444

10ª REGIÃO MILITAR

EXTRATO DE TERMO ADITIVO Nº 3/2013 - UASG 160047

Número do Contrato: 12/2011.
Nº Processo: 64305000286/11-42.
PREGÃO SRP Nº 12/2011. Contratante: COMANDO DA DECIMA REGIAO MILITAR -CNPJ Contratado: 07223878000135. Contratado : CONFIANCA MUDANCAS E TRANSPORTES -LTDA. Objeto: Prorrogação de prazo de vigência. Fundamento Legal: Paragrafo único do Art 61 da Lei 8666/93. Vigência: 15/12/2014 a 14/12/2015. Valor Total: R$203.106,30. Fonte: 100000000 - 2014NE800534. Data de Assinatura: 13/12/2014.

(SICON - 27/01/2015) 160047-00001-2014NE800039

AVISO DE ALTERAÇÃO
PREGÃO Nº 19/2014

Comunicamos que o edital da licitação supracitada, publicada no D.O.U de 16/01/2015 foi alterado. Objeto: Pregão Eletrônico - Aquisição de material de consumo para oficina de usinagem do Parque Regional de Manutenção/10 Total de Itens Licitados: 00044 Novo Edital: 30/01/2015 das 08h00 às 11h30 e d13h30 às 16h30. Endereço: Av. Eduardo Girao, 1533 - Bairro de Fatima Fátima - FORTALEZA - CE. Entrega das Propostas: a partir de 30/01/2015 às 08h00 no site www.comprasnet.gov.br. Abertura das Propostas: 11/02/2015, às 10h00 no site www.comprasnet.gov.br.

WLASMIR CAVALCANTI DE SANTANA
Ordenador de Despesas

(SIDEC - 27/01/2015) 160051-00001-2014NE800209

COMANDO MILITAR DO OESTE

EXTRATO DE CREDENCIAMENTO Nº 8/2015 - UASG 160143

Nº Processo: 64577009149201505.
INEXIGIBILIDADE Nº 4/2015. . CNPJ Contratante: 09539711000103. Contratante: HOSPITAL MILITAR DE AREA DE CAMPO-GRANDE. CNPJ Contratado: 08746634000108. Contratado : PRADO E ROCHA LTDA - ME -Objeto: Prestação de serviços médicos especializados, de natureza contínua na área de Fisioterapia. Fundamento Legal: Parágrafo único, do Art 61 da Lei 8.666/93. Vigência: 02/02/2015 a 02/02/2016. Valor Total: R$180.000,00. Fonte: 100000000 - 2015NE800007 - ND: 339039 Fonte: 250270013 - 2015NE800009 - ND: 339039. Data de Assinatura: 21/01/2015.

(SICON - 27/01/2015) 160143-00001-2015NE800442

RESULTADO DE JULGAMENTO
PREGÃO Nº 28/2014

Processo Nº 64577.005984/2014-87 - CNPJ 07.500.596/0001-38 - Empresa vencedora: AIDC TECNOLOGIA LTDA; item 1; Valor total R$ 21.519,92

Ten Cel CARLOS ALBERTO GOULART
MENNA BARRETO
Ordenador de Despesas do HMilACG

(SIDEC - 27/01/2015) 160143-00001-2014NE800442

18ª BRIGADA DE INFANTARIA DE FRONTEIRA
3ª COMPANHIA DE FRONTEIRA
FORTE COIMBRA

EXTRATO DE INEXIGIBILIDADE
DE LICITAÇÃO Nº 1/2015 - UASG 160144

Nº Processo: 64376004644201403 . Objeto: Prestação de serviço de telefonia fixa local e LDN Total de Itens Licitados: 00001. Fundamento Legal: Art. 25º, Caput da Lei nº 8.666 de 21/06/1993.. Justificativa: A necessidade do serviço prestado exclusivamente pela empresa O.I. S/A Declaração de Inexigibilidade em 26/01/2015. GERALDO BESSA DE ABREU FILHO. o d 3ª Cia Fron/fc. Ratificação em 27/01/2015. EDSON HENRIQUE RAMIRES. Cmt 9ª Rm. Valor Global: R$ 50.000,00. CNPJ CONTRATADA : 76.535.764/0324-28 OI S.A..

(SIDEC - 27/01/2015) 160144-00001-2014NE000008

13ª BRIGADA DE INFANTARIA MOTORIZADA

EXTRATO DE CONTRATO Nº 6/2015 - UASG 160158

Nº Processo: 64310006256201413.
INEXIGIBILIDADE Nº 5/2014. Contratante: COMANDO DA 13 BRIGADA DE -INFANTARIA MOTORIZADA. CNPJ Contratado: 09457686000119. Contratado : QUALYCARE SERVICOS DE SAUDE E -ATENDIMENTO DOMICILIAR LT. Objeto: Prestação de serviços médico-hospitala-res de natureza contínua aos usuários do Fusex/SAMMED/PASS e dependentes. Fundamento Legal: Parágrafo único do art 61 da lei 8666/93. Vigência: 01/01/2015 a 31/01/2015. Valor Total: R$500.000,00. Fonte: 100000000 - 2015NE800038. Data de Assinatura: 01/01/2015.

(SICON - 27/01/2015) 160158-00001-2014NE800109

44º BATALHÃO DE INFANTARIA MOTORIZADO

AVISO DE LICITAÇÃO
PREGÃO Nº 1/2015 - UASG 160156

Nº Processo: 64104016501201517 . Objeto: Pregão Eletrônico - Material de copa e cozinha, de acondicionamento e embalagem e de proteção e segurança empregado no serviço de aprovisionamento. Total de Itens Licitados: 00059. Edital: 28/01/2015 de 09h30 às 12h00 e de 14h às 17h30. Endereço: Av Lava Pes, Nr 177 - Duque de Caxias CUIABA - MT. Entrega das Propostas: a partir de 28/01/2015 às 09h30 no site www.comprasnet.gov.br.. Abertura das Propostas: 10/02/2015 às 15h00 site www.comprasnet.gov.br.

FABIO MURILO VIANA SAMPAIO
Ordenador de Despesas

(SIDEC - 27/01/2015) 160156-00001-2014NE800006

9º BATALHÃO DE ENGENHARIA DE CONSTRUÇÃO

AVISOS DE LICITAÇÃO
PREGÃO Nº 1/2015 - UASG 160157

Nº Processo: 64047000036201524 . Objeto: Pregão Eletrônico - Aquisição de gêneros alimentícios e gás para alimentação do Destacamento Mirititubа do 9º Batalhão de Engenharia de Construção Total de Itens Licitados: 00181. Edital: 28/01/2015 de 08h00 às 11h30 e de 14h às 16h30. Endereço: Av. Fernando Correa da Costa, Nr. 2979 - Coxipo da Ponte Boa Esperança - CUIABA - MT. Entrega das Propostas: a partir de 28/01/2015 às 08h00 no site www.comprasnet.gov.br.. Abertura das Propostas: 09/02/2015 às 09h00 site www.comprasnet.gov.br.

(SIDEC - 27/01/2015) 160157-00001-2014NE800077

PREGÃO Nº 26/2014 - UASG 160157

Nº Processo: 64047008974201491 . Objeto: Pregão Eletrônico - Aquisição de materiais e equipamentos para a incorporação de soldados do efetivo variável no ano de 2015 Total de Itens Licitados: 00044. Edital: 28/01/2015 de 08h00 às 11h30 e de 14h às 16h30. Endereço: Av. Fernando Correa da Costa, Nr. 2979 - Coxipo da Ponte Boa Esperança - CUIABA - MT. Entrega das Propostas: a partir de 28/01/2015 às 08h00 no site www.comprasnet.gov.br.. Abertura das Propostas: 09/02/2015 às 09h00 site www.comprasnet.gov.br.

LUCIANO JOSE FLORES
Ordenador de Despesas

(SIDEC - 27/01/2015) 160157-00001-2014NE800077

COMERCIALIZAÇÃO PROIBIDA A TERCEIROS

9ª REGIÃO MILITAR
COMISSÃO REGIONAL DE OBRAS

EXTRATO DE TERMO ADITIVO Nº 2/2014 - UASG 160141

Número do Contrato: 23/2013.
Nº Processo: 64331000979201380.
CONCORRÊNCIA SISPP Nº 3/2013. Contratante: COMISSAO DE OBRAS DO 3 GRUPAMENTO-DE ENGENHARIA. CNPJ Contratado: 04349790000176. Contratado : COPLENGE ENGENHARIA LTDA -Objeto: Obra de construção do centro de operações - 17º R C Mec, Amambai, MS. Fundamento Legal: Paragrafo único do Art 61 da Lei 8.666/93. Valor Total: R$36.205,89. Data de Assinatura: 06/12/2014.

(SICON - 27/01/2015) 160141-00001-2014NE800219

COMANDO MILITAR DO PLANALTO
BATALHÃO DE POLÍCIA DO EXÉRCITO DE BRASÍLIA

EXTRATO DE CONTRATO

Contratante: Batalhão de Polícia do Exército de Brasília; Contratado: Adtel Tecnologia LTDA-ME; Espécie: Contrato nº 14/2014, firmado em 27/01/2015; Objeto: serviço para adequação e instalação elétrica da 3ª Cia PE e CEG; Vigência: 27/01/2015 a 26/03/2015; Fundamento Legal: art. 57, inc. II, da Lei nº 8.666/1993; valor global: R$ 258.624,99; Signatários: pelo contratante, João Felipe Dias Alves - Ordenador de Despesas do BPEB; pelo contratado, Marcos Teixeira Barbosa.

11ª REGIÃO MILITAR

EXTRATO DE CONTRATO Nº 22/2014- UASG 160547

Nº Processo: 64061012509201396.
DISPENSA Nº 70/2013. Contratante: 22 BATALHAO DE INFANTARIA -CNPJ Contratado: 34028316788347. Contratado : EMPRESA BRASILEIRA DE CORREIOS E -TELEGRAFOS. Objeto: Prestação de serviço de correios e telegráfos. Fundamento Legal: Art 24, inciso VIII, da lei 8.666/93. Vigência: 12/02/2014 a 12/02/2015. Valor Total: R$4.502,73. Fonte: 100000000 - 2015NE800012. Data de Assinatura: 12/02/2014.

(SICON - 27/01/2015) 160547-00001-2014NE800098

EXTRATO DE TERMO ADITIVO Nº 1/2015 - UASG 160130

Número do Contrato: 34/2013.
Nº Processo: 64101008392201322.
PREGÃO SISPP Nº 11/2013. Contratante: 36¨ BATALHAO DE INFANTARIA -MOTORIZADO. CNPJ Contratado: 05506933000179. Contratado : WEBDOC LOCACOES LTDA - EPP -Objeto: Prestação de serviço de locação de equipamento de impressão para atender as necessidades do 36º BI Mtz. Fundamento Legal: Parágrafo Único do Art. 61 da Lei nº 8.666/93. Vigência: 01/01/2015 a 31/12/2015. Valor Total: R$21.000,00. Fonte: 100000000 - 2015NE800048. Data de Assinatura: 01/01/2015.

(SICON - 27/01/2015) 160130-00001-2014NE800207

AVISOS DE LICITAÇÃO
PREGÃO Nº 1/2015 - UASG 160102

Nº Processo: 64103009171201432 . Objeto: Pregão Eletrônico - Aquisição eventual de material de expediente administrativo e de limpeza de instalações, piscinas, refeitórios e lavanderia. Total de Itens Licitados: 00153. Edital: 28/01/2015 de 08h00 às 11h15 e de 14h às 16h30. Endereço: Av. Castelo Branco, S/n - Vila Olavo Vila Olavo - JATAI - GO. Entrega das Propostas: a partir de 28/01/2015 às 08h00 no site www.comprasnet.gov.br.. Abertura das Propostas: 09/02/2015 às 13h30 site www.comprasnet.gov.br.

MARCELO LUIZ ZENI
Ordenador de Despesas

(SIDEC - 27/01/2015) 160102-02015-2015NE000001

PREGÃO Nº 16/2014 - UASG 160548

Nº Processo: 64322025712201495 . Objeto: Pregão Eletrônico - A presente licitação tem como objeto a contratação de pessoa jurídica especializada para o fornecimento de impressoras laser, impressoras multifuncionais,impressoras de etiquetas, rotuladores e scannes, destinados às diferentes subchefias do Comando de Operações Terrestres COTER. Total de Itens Licitados: 00011. Edital: 28/01/2015 de 09h30 às 12h00 e de 13h às 17h00. Endereço: Qgex Bloco h 4º Piso Setor Militar Urbano - BRASILIA - DF. Entrega das Propostas: a partir de 28/01/2015 às 09h30 no site www.comprasnet.gov.br.. Abertura das Propostas: 12/02/2015 às 09h30 site www.comprasnet.gov.br.

FERNANDO HUGO DE PINHO DIAS
Ordenador de Despesas

(SIDEC - 27/01/2015) 160548-00001-2014NE800012

COMANDO MILITAR DO SUL
3ª REGIÃO MILITAR

EXTRATO DE TERMO ADITIVO Nº 1/2015 - UASG 160380

Número do Contrato: 4/2014.
Nº Processo: 64302007432201352.
INEXIGIBILIDADE Nº 1/2014. Contratante: COMANDO DA OITAVA BRIGADA DE -INFANTARIA MOTORIZADA. CNPJ Contratado: 04196645000100. Contratado : IMPRENSA NACIONAL - Objeto: 1º Termo Aditivo ao Contrato 04/2014 Processo:64302007432201352. Contratante: Comando da 8ª Brigada de Infantaria Motorizada Contratante: Imprensa Nacional Cnpj 0419664500010 Objeto-prestação de serviço de publicações legais no Diário Oficial da União pela Imprensa Nacional para o Cmdo da 8ªBda Inf Mtz. Fundamento Legal: Caput do art.25 da lei 8.666-93. Vigência: 15/01/2015 a 14/01/2016. Valor Total: R$1.000 00. Fonte: 100000000 - 2014NE800050. Data de Assinatura: 14/01/2015.

(SICON - 27/01/2015) 160380-00001-2014NE800050

EXTRATO DE TERMO ADITIVO Nº 2/2015 - UASG 160396

Número do Contrato: 2/2014.
Nº Processo: 64327001179201345.
CONCORRÊNCIA SISPP Nº 11/2013. Contratante: COMISSAO REGIONAL DE OBRAS/3 -CNPJ Contratado: 90629445000128. Contratado : PAULO GUTIERREZ CONSTRUCOES EIRELI- EPP. Objeto: Prorrogação de Prazo da obra de Construção do Pavilhão de Romaneio II no 4º Batalhão Logístico (4º B Log) em Santa Maria - RS. Fundamento Legal: Art. 57 Par. 1º Inc I da Lei nº 8.666/93. Vigência: 14/01/2015 a 10/06/2015. Data de Assinatura: 14/01/2015.

(SICON - 27/01/2015) 160396-00001-2014NE800040

EXTRATO DE TERMO ADITIVO Nº 3/2014 - UASG 160414

Número do Contrato: 5/2011.
Nº Processo: 64295002330201115.
PREGÃO SRP Nº 16/2011. Contratante: COMANDO DA 6 BRIGADA DE INFANTARIABLINDADA. CNPJ Contratado: 01593873000118. Contratado : CLEVISON CARNELOZO DA COSTA - ME -Objeto: Prorrogação do prazo de vigência do contrato original. Fundamento Legal: art. 57 inciso II da Lei n¨ 8.666/93. Vigência: 28/11/2014 a 27/11/2015. Valor Total: R$25.467 72. Data de Assinatura: 13/11/2014.

(SICON - 27/01/2015) 160414-00001-2014NE800050

AVISO DE ALTERAÇÃO
PREGÃO Nº 43/2014

Comunicamos que o edital da licitação supracitada publicada no D.O.U de 16/01/2015 foi alterado. Objeto: Pregão Eletrônico - Contratação de empresa para prestação de serviços de limpeza e conservação para QG/CMS e anexos. Total de Itens Licitados: 00001 Novo Edital: 28/01/2015 das 08h00 às 12h00 e d13h00 às 17h00. Endereço: Rua Dos Andradas N. 562 - Centro - Porto Alegre/rs Centro - PORTO ALEGRE - RS. Entrega das Propostas: a partir de 28/01/2015 às 08h00 no site www.comprasnet.gov.br. Abertura das Propostas: 09/02/2015 às 13h15 no site www.comprasnet.gov.br.

FABIO RICARDO DA ROSA
Ordenador de Despesas

(SIDEC - 27/01/2015) 160392-00001-2014NE000129

AVISO DE LICITAÇÃO
PREGÃO Nº 7/2014 - UASG 160436

Nº Processo: 64566011662201404 . Objeto: Pregão Eletrônico - Registro de preços para eventual fornecimento de materiais para Uso permanente do 22º Grupo de Artilharia de Campanha Autopropulsado conforme condições quantidades e exigências estabelecidas neste Edital e seus Anexos. Total de Itens Licitados: 00007. Edital: 28/01/2015 de 08h00 às 12h00 e de 13h às 17h00. Endereço: Rua 15 de Novembro S/n - Quarteis - URUGUAIANA - RS. Entrega das Propostas: a partir de 28/01/2015 às 08h00 no site www.comprasnet.gov.br.. Abertura das Propostas: 09/02/2015 às 08h30 site www.comprasnet.gov.br.

FRED ANTONIO TIGRE MARINHO
Ordenador de Despesas

(SIDEC - 27/01/2015) 160436-00001-2014NE800049

RESULTADO DE JULGAMENTO
PREGÃO Nº 1/2014

O 22¨ GAC AP por intermédio de seu pregoeiro torna público o resultado do Pregão SRP 01/2014. Registrado: 10.857.337/0001-73- SIDNEI PAULO RADAELLI - ME: itens: 33 39 45 Total do fornecedor: R$ 18.918 00; 14.644.845/0001-24 - C. FREITAS LEITE - ME: item:27 Total do fornecedor: R$ 2.470 00; 16.656.631/0001-01 - BIDINHA & MORESCO LTDA - ME: itens: 3 6 8 11 14 17 19 21 50 53 55 58 61 63 66 69 72 74 77 80 83 85 87 89 91 94 97 99 101 103 105 107 Total do fornecedor: R$ 101.012 96. Responsável pelo julgamento: ANDREI LUTIERI BRAGA DE OLIVEIRA - 1º Ten Oficial Pregoeiro do 22¨ GAC AP.

FRED ANTONIO TIGRE MARINHO
Ordenador de Despesas

(SIDEC - 27/01/2015) 160436-00001-2014NE800049

5ª REGIÃO MILITAR

AVISO DE LICITAÇÃO
PREGÃO Nº 22/2015 - UASG 160448

Nº Processo: 64050011840201407 . Objeto: Pregão Eletrônico - Serviço de Impressão Gráfica Total de Itens Licitados: 00006. Edital: 28/01/2015 de 08h00 às 12h00 e de 13h às 17h00. Endereço: Av Exp Edmundo Arrabar 2338 santa Rosa Porto União - Sc. PORTO UNIAO - SC. Entrega das Propostas: a partir de 28/01/2015 às 08h00 no site www.comprasnet.gov.br.. Abertura das Propostas: 09/02/2015 às 08h30 site www.comprasnet.gov.br.

ELIELTON ALVES SILVEIRA
Pregoeiro

(SIDEC - 27/01/2015) 160448-00001-2014NE800085

RESULTADOS DE JULGAMENTOS
PREGÃO Nº 5/2014

Pregão nr 005/2014. Registrado: INCORPORAST INDUSTRIA E COMÉRCIO DE PASTAS LTDA - EPP itens: 12; 13 total de R$ 1.476 00 PALNET GRAF COMERCIO E IMPORTAÇÃO DE PAPEL LTDA - ME item: 02 total de R$ 480 00 JÉSSICA RODRIGUES ASSUNÇÃO -BRINDES - ME item: 18 total de 972 00 PPN COMÉRCIO VAREGISTA DE ARTIGOS DE PAPELARIA LTDA - ME itens: 14; 15; 16 e 17 total de R$ 3.355 00HV PONTES - AD INTRA EMPRESARIAL - ME itens: 01; 05; 06; 07; 08; 09; 10; 11; 19; 21; 22; 23 e24 total de R$ 14.322 50. A licitação teve por objeto a Aquisição de Material para a Sessão de Comunicação Social (Relações Públicas) conforme Ata de Realização Termo de Adjudicação e Termo de Homologação do Pregão Eletrônico 005/2014 disponível no site www.comprasnet.gov.br. Responsável pelo julgamento: 3º Sgt Josiane Cavali Barros da Silva - Pregoeira do 13º Batalhãode Infantaria Blindado.

(SIDEC - 27/01/2015) 160232-00001-2015NE800013

PREGÃO Nº 13/2014

Registrado: V&M INFORMÁTICALTDA-ME item : 23 total de R$ 1.008 40 RESFRIAGUA INDUSTRIA E COMERCIO DE BEBEDOUROS INDUSTRIAIS LTDA-ME item: 20 total de R$ 17.709 00 G&C COMÉRCIO E SERVIÇOS PARA ESCRITÓRIO LTDA-ME itens 12;26;28 total R$ 77.679 70 DUCA MÓVEIS LTDA-ME itens: 09;10;22 total R$ 26.584 60 EQUIFLEX MOVEIS PARA ESCRITÓRIO LTDA-ME itens: 01;02 e 04 total R$ 66.495 98 1AARON COMERCIO DE INSTALAÇÕES COMERCIAIS E ESCRITORIO LTDA-ME item: 17 total R$ 54.777 90 FAMOVESC INDUSTRIA E COMERCIO DE MOVEIS E ESTOFADOS LTDA-EPP itens:07;08 e 25 total R$ 56.041 96 CRIATIVA CORTINAS LTDA-ME item: 11 total de R$ 159.840 00SHOPPING DO ESCRITÓRIO LTDA-EPP itens: 03;05;27total R$ 123.484 00 LUIS CESAR REIS-EPP item:6total R$ 28.000 00 PRIMATEC SOLUÇÕES EM TECNOLOGIA DA INFORMAÇÃO LTDA-ME item:15 total R$ 2.399 70 VICTOR SANtANA PERES CAVA0973577914 i tens:16 e 21 total R$ 3.431 50 OFFICE DO BRASIL IMPORTAÇÃO E EXPORTAÇÃO EIRELI-EPP item:19 total R$ 4.876 00 RA-COMERCIO DE EQUIPAMENTOS DEINFORMATICA LTDA-EPP item:14 total R$ 6.858 64 ITEC INFORMÁTICA E TECNOLOGIA LTDA-ME item 24 total R$ 7.993 65 DC ELETRONICA LTDA item:13 total R$ 93.080 00.A licitação teve por objeto Aquisição de Material permanente conforme Ata de Realização termo de adjudicação e Termo dehomologação do Pregão 013/2014 disponível no site wwww.comprasnet.gov.br. Responsável pelo julgamento: 3º Sgt Josiane Cavali Barros da Silva-Pregoeira do 13º Batalhão de Infantaria Blindado.

MARCOS AMÉRICO VIEIRA PESSÔA
Ordenador de Despesas

(SIDEC - 27/01/2015) 160232-00001-2015NE800013

EXEMPLAR DE ASSINATURA IMPRENSA NACIONAL

DEPARTAMENTO DE EDUCAÇÃO E CULTURA DO EXÉRCITO
DIRETORIA DE EDUCAÇÃO PREPARATÓRIA E ASSISTENCIAL
COLÉGIO MILITAR DE BRASÍLIA

EXTRATO DE DISPENSA
DE LICITAÇÃO Nº 2/2015 - UASG 160064

Nº Processo: 64250004629201473 . Objeto: Serviços de Energia Elétrica Total de Itens Licitados: 00001. Fundamento Legal: Art. 24º Inciso XXII da Lei nº 8.666 de 21/06/1993.. Justificativa: Empenho estimativo para fazer face as despesas com prestação de Serviços de Energia Elétrica Declaração de Dispensa em 02/01/2015. JOAO DENISON MAIA CORREIA. Ordenador de Despesas. Ratificação em 05/01/2015. ANTONIO CARLOS MACHADO FAILLACE. Cmt da 11ª Rm. Valor Global: R$ 451.888 87. CNPJ CONTRATADA : 07.522.669/0001-92 CEB DISTRIBUICAO S.A..

(SIDEC - 27/01/2015) 167064-00001-2015NE800001

EXTRATO DE INEXIGIBILIDADE
DE LICITAÇÃO Nº 1/2015 - UASG 160064

Nº Processo: 64250004631201442 . Objeto: Serviços de Água e Esgoto. Total de Itens Licitados: 00001. Fundamento Legal: Art. 25º Caput da Lei nº 8.666 de 21/06/1993.. Justificativa: Inviabilidade de Competição. Declaração de Inexigibilidade em 02/01/2015. JOAO DENISON MAIA CORREIA. Ordenador de Despesas. Ratificação em 05/01/2015. ANTONIO CARLOS MACHADO FAILLACE. Cmt da 11ª Rm. Valor Global: R$ 1.568.901 75. CNPJ CONTRATADA : 00.082.024/0001-37 COMPANHIA DE SANEAMENTO AMBIENTAL DO DISTRITO FEDERAL.

(SIDEC - 27/01/2015) 167064-00001-2015NE800001

EXTRATO DE INEXIGIBILIDADE
DE LICITAÇÃO Nº 2/2015 - UASG 160064

Nº Processo: 64250004632201414 . Objeto: Prestação de Serviços Postais telemáticos e adicionais nas modalidades Nacional e Internacional. Total de Itens Licitados: 00001. Fundamento Legal: Art. 25º Caput da Lei nº 8.666 de 21/06/1993.. Justificativa: Inviabilidade de Licitação. Declaração de Inexigibilidade em 02/01/2015. JOAO DENISON MAIA CORREIA. Ordenador de Despesas. Ratificação em 05/01/2015. ANTONIO CARLOS MACHADO FAILLACE. Cmt da 11ª Rm. Valor Global: R$ 25.000 00. CNPJ CONTRATADA : 34.028.316/0007-07 EMPRESA BRASILEIRA DE CORREIOS E TELEGRAFOS.

(SIDEC - 27/01/2015) 167064-00001-2015NE800001

EXTRATO DE INEXIGIBILIDADE
DE LICITAÇÃO Nº 3/2015 - UASG 160064

Nº Processo: 64250004633201431 . Objeto: Serviços de Comunicação em Geral. Total de Itens Licitados: 00001. Fundamento Legal: Art. 25º Caput da Lei nº 8.666 de 21/06/1993.. Justificativa: Prestação de Serviço à Pessoa Jurídica de Direito Público Interno por Órgão da Adm Pública criado para este fim. Declaração de Inexigibilidade em 02/01/2015. JOAO DENISON MAIA CORREIA. Ordenador de Despesas. Ratificação em 05/01/2015. ANTONIO CARLOS MACHADO FAILLACE. Cmt da 11ª Rm. Valor Global: R$ 20.000 00. CNPJ CONTRATADA : 09.168.704/0001-42 EMPRESA BRASIL DE COMUNICACAO S.A. - EBC.

(SIDEC - 27/01/2015) 167064-00001-2015NE800001

COLÉGIO MILITAR DE CURITIBA

EXTRATO DE TERMO ADITIVO Nº 3/2014 - UASG 160077

Número do Contrato: 15/2011.
Nº Processo: 64252000076201117.
PREGÃO SISPP Nº 15/2011. Contratante: COLEGIO MILITAR DE CURITIBA -CNPJ Contratado: 03420926000124. Contratado : GLOBAL VILLAGE TELECOM S.A. -Objeto: Serviço de telefonia comutada. Fundamento Legal: Parágrafo únido do Art 61 da Lei 8666/93. Vigência: 23/12/2014 a 22/12/2015. Valor Total: R$27.862,00. Fonte: 100000000 - 2015NE800003. Data de Assinatura: 15/12/2014.

(SICON - 27/01/2015) 167077-00001-2015NE800031

COLÉGIO MILITAR DE MANAUS

EDITAL DE CONVOCAÇÃO Nº 3/2015 - UASG 160013

Considerando a devolução pelos Correios do ofício de convocação encaminhado pelo Colégio Militar de Manaus (CMM) ao endereço constante no cadastro do Sistema de Cadastramento Unificado de Fornecedores - SICAF, devido a não localização da empresa ou seu representante legal no endereço cadastrado, convoco o proprietário da empresa LEAL DISTRIBUIDORA DE MEDICAMENTOS E SERVIÇOS LTDA - EPP, inscrita no CNPJ 10.464.862/0001-29, ou seu representante legal a comparecer na Seção de Aquisições, Licitações e Contratos do Colégio Militar de Manaus, sito a Rua José Clemente, 157, Centro, Manaus-AM, CEP 69.010-070, no prazo de 5 (cinco) dias úteis a contar da data desta publicação, a fim de tomar conhecimento Processo Administrativo nº 64255.006332/2014-01-CMM, de 18 de novembro de 2014, objetivando a apuração de inadimplência contratual quanto a entrega de material. Fica o proprietário ou seu representante legal, ciente de que o não comparecimento no prazo determinado não impede a conclusão do processo administrativo.

CARLOS ALBERTO GARCIA
Ordenador de Despesas

DIRETORIA DE EDUCAÇÃO TÉCNICA MILITAR
ESCOLA DE ARTILHARIA DE COSTA E ANTIAÉREA

EXTRATO DE CONTRATO

Contrato nº 01/2015. Cedente: ESCOLA DE ARTILHARIA DE COSTA E ANTIAÉREA - CNPJ Nº 09.609.196/0001-90. Cessionária: M L SANTOS OLIVEIRA LANCHES - ME CNPJ Nº 11.404.826/0001-32. Objeto: Cessão de uso de parcela de Bem Imóvel, para exercício de atividade de apoio, para fins de utilização como lanchonete (cantina), situado na Avenida General Benedito da Silveira, 701, Vila Militar, Rio de Janeiro-RJ, jurisdicionado ao EXÉRCITO BRASILEIRO, que assim se descreve e caracteriza: uma dependência situada no Pavilhão térreo da Bateria de Comando e Serviço, com 51,38 m² de área útil. Vigência: 19/01/2015 a 18/01/2016. Valor Total R$ 15.600,00.

EXTRATO DE TERMO ADITIVO Nº 1/2015 - UASG 160312

Número do Contrato: 1/2014.
Nº Processo: 012014.
INEXIGIBILIDADE Nº 1/2014. Contratante: ESCOLA DE ARTILHARIA DE COSTA E -ANTIAEREA. CNPJ Contratado: 34028316000294. Contratado : EMPRESA BRASILEIRA DE CORREIOS E -TELEGRAFOS. Objeto: Contratação de Serviços Postais. Fundamento Legal: Parágrafo único do Art. 61 daLei 8.666/93. Vigência: 17/12/2014 a 17/12/2015. Valor Total: R$4.200,00. Fonte: 100000000 - 2014NE800106. Data de Assinatura: 17/12/2014.

(SICON - 27/01/2015) 160312-00001-2015NE800007

DIRETORIA DE PESQUISA E ESTUDOS DE PESSOAL
CENTRO DE ESTUDOS DE PESSOAL

AVISO DE LICITAÇÃO
PREGÃO Nº 3/2015 - UASG 160289

Nº Processo: 64204019131201461 . Objeto: Pregão Eletrônico - Contratação do serviço de manutenção de assoalho e de guarda-corpo de madeira com a utilização de madeira plástica reciclável Total de Itens Licitados: 00002. Edital: 28/01/2015 de 10h00 às 12h00 e de 13h às 16h00. Endereço: Praca Almirante Julio de Noronha S/n - Leme Leme - RIO DE JANEIRO - RJ. Entrega das Propostas: a partir de 28/01/2015 às 10h00 no site www.comprasnet.gov.br.. Abertura das Propostas: 09/02/2015 às 08h00 site www.comprasnet.gov.br.

ALVARO ROBERTO CRUZ FERREIRA LIMA
Ordenador de Despesas

(SIDEC - 27/01/2015) 167289-00001-2014NE800001

FUNDAÇÃO HABITACIONAL DO EXÉRCITO

EXTRATO DE CONTRATO

Pregão Eletrônico nº 41/2014. Contratante: Fundação Habitacional do Exército - FHE. Contratado: Visão e Arte Indústria e Comércio de Embalagens Ltda Objeto: confecção de envelope plástico tipo fronha personalizado. Valor: R$ 81.000,00 (oitenta e um mil reais). Prazo: 2 dias corridos. Data de assinatura: 12/1/2015. Cobertura orçamentária: GECOC - 271.817.51200000.

INDÚSTRIA DE MATERIAL BÉLICO DO BRASIL

EDITAL DE NOTIFICAÇÃO

Tendo em vista o Sr MARCELO SENA DE ALMEIDA Representante da empresa Viasat Informática Importação e Exportação LTDA-EPP, CNPJ 10.791.505/0001-75, sito à Rua Prof Aderbal Galvão, nº85 - Apipucos, Recife-PE, não ter apresentado suas Razões de defesa por escrito dentro do prazo concedido através Ofício nº 001 2014/UA-MM, de 02 de dezembro de 2014, o qual não pode ser entregue, no dia 10 de dezembro de 2014 - a entrega não pode ser efetuada - Cliente mudou-se, onde o mesmo foi postado novamente no dia 22 de dezembro de 2014 - a entrega não pode ser efetuada - Cliente desconhecido no local, informado pela Empresa Brasileira de Correios e Telégrafos, datado de 26 de dezembro de 2014, concedo mais um prazo de 5 (cinco)dias úteis, contados a partir do dia útil imediato a publicação desta notificação, para que seja apresentado o contraditório e a ampla defesa em Processo Administrativo instaurado pela Indústria de Material Bélico do Brasil/Sede, por descumprimento de cláusula em Contrato Administrativo nº 02/2014, firmado entre a Viasat Informática Importação e Exportação LTDA e a IMBEL/Sede, sito à Avenida do Exército - QG do Exército, Bloco "H" - Subsolo - Setor Militar Urbano - Brasilia-DF, CEP nº 70630-901, referente ao Pregão Eletrônico nº 17/2013-IMBEL.

MATEUS WILLIAM RODRIGUES MELO
Encarregado do Processo Administrativo

SECRETARIA-GERAL

RESULTADO DE JULGAMENTO
PREGÃO Nº 21/2014

Foi Adjudicado e Homologado pelo Ordenador de Despesas a Empresa: CNPJ 32.915.753/0001-13, MAES MICROFILMAGEM, ASSISTÊNCIA ELETRÔNICA E SISTEMAS LTDA, PARA O ITEM 01, NO VALOR UNITÁRIO DE R$1,09 E NO VALOR TOTAL DE R$327.000,00 (TREZENTOS E VINTE E SETE MIL REAIS).RESPONSÁVEL PELO JULGAMENTO DAS PROPOSTAS - MARCOS ANTONIO COSTACAVALCANTI - CEL - ORDENADOR DE DESPESAS DA SGEX.

Cel MARCOS ANTONIO COSTA CAVALCANTI
Ordenador de Despesas

(SIDEC - 27/01/2015) 160090-00001-2014NE800091

DEPARTAMENTO DE CIÊNCIA E TECNOLOGIA
CENTRO INTEGRADO DE TELEMÁTICA

EXTRATO DE CONTRATO Nº 3/2015 - UASG 160091

Nº Processo: 64184001712201421.
PREGÃO SRP Nº 24/2014. Contratante: CENTRO INTEGRADO DE TELEMATICA DO-EXERCITO. CNPJ Contratado: 26742502000181. Contratado : SETEH ENGENHARIA LTDA -Objeto: Serviços de construção e implantação de torres de estrutura metálica. Fundamento Legal: Parágrafo único do art 61 da Lei nº 8666/93. Vigência: 19/01/2015 a 18/01/2016. Valor Total: R$198.000,00. Fonte: 100000000 - 2014NE800540. Data de Assinatura: 14/01/2015.

(SICON - 27/01/2015) 160091-00001-2014NE800024

HOSPITAL DAS FORÇAS ARMADAS

RESULTADO DE JULGAMENTO
PREGÃO Nº 35/2014

Sagraram-se como vencedora desse certame as empresas: ALAL- MED - EQUIPAMENTOS E MATERIAIS HOSPITALARES LTDA e MEDLIFE COMERCIO E SERVIÇOS DE EQUIPAMENTOS HOSP. LTDA.Demais informações, acessar o sítio governamental www.comprasgovernamentais.gov.br.

Cel R/1 EB JORGE RICARDO AUREO FERREIRA
Ordenador de Despesas

(SIDEC - 27/01/2015) 112408-00001-2015NE000082

Ministério da Educação

SECRETARIA EXECUTIVA
SUBSECRETARIA DE ASSUNTOS ADMINISTRATIVOS

EXTRATO DE CONTRATO Nº 12/2015 - UASG 150002

Nº Processo: 23000010048201435.
PREGÃO SRP Nº 42/2013. Contratante: MINISTERIO DA EDUCACAO -CNPJ Contratado: 58619404000148. Contratado : SEAL TELECOM COMERCIO E SERVICOS -DE TELECOMUNICACOES LT. Objeto: Aquisição de solução integrada de sistema de visualização, gerenciamento gráfico, áudio e monitoramento para ambientar espaços com rercusos audiovisuais multimídia. Fundamento Legal: Lei nº 8666/1993, Lei nº 10520/2002 e Lei nº 8078/1990. Vigência: 20/01/2015 a 20/01/2016. Valor Total: R$95.400,00. Fonte: 112000000 - 2015NE800101. Data de Assinatura: 20/01/2015.

(SICON - 27/01/2015) 150002-00001-2015NE800001

EXTRATO DE CONTRATO Nº 72/2014 - UASG 150002

Nº Processo: 23000010048201435.
PREGÃO SRP Nº 42/2013. Contratante: MINISTERIO DA EDUCACAO -CNPJ Contratado: 58619404000148. Contratado : SEAL TELECOM COMERCIO E SERVICOS -DE TELECOMUNICACOES LT. Objeto: Aquisição de solução integrada de sistema de visualização, gerenciamento gráfico, áudio e monitoramento para ambientar espaços com recursos audiovisuais multimídia. Fundamento Legal: Lei nº 8666/1993, Lei nº 10520/2002 e Lei nº 8078/1990. Vigência: 31/12/2014 a 31/12/2015. Valor Total: R$160.900,00. Fonte: 112000000 - 2014NE800791. Data de Assinatura: 31/12/2014.

(SICON - 27/01/2015) 150002-00001-2015NE800001

COMERCIALIZAÇÃO PROIBIDA POR TERCEIROS

CENTRO FEDERAL DE EDUCAÇÃO TECNOLÓGICA CELSO SUCKOW DA FONSECA

EXTRATO DE INEXIGIBILIDADE DE LICITAÇÃO Nº 1/2015 - UASG 153010

Nº Processo: 23063000170201508 . Objeto: Fornecimento de Gás canalizado Total de Itens Licitados: 00001. Fundamento Legal: Art. 25º, Inciso I da Lei nº 8.666 de 21/06/1993.. Justificativa: Art. 25º, Inciso I da Lei nº 8.666 de 21/06/1993. Declaração de Inexigibilidade em 22/01/2015. EDUARDO HENRIQUE ANGYONE COSTA DE MORAES. Procurador Chefe. Ratificação em 23/01/2015. CARLOS HENRIQUE FIGUEIREDO ALVES. Diretor-geral. Valor Global: R$ 35.000,00. CNPJ CONTRATADA : 33.938.119/0002-40 COMPANHIA DISTRIBUIDORA DE GAS DO RIO DE JANEIRO - CEG.

(SIDEC - 27/01/2015) 153010-15244-2014NE800086

EXTRATO DE INEXIGIBILIDADE DE LICITAÇÃO Nº 2/2015 - UASG 153010

Nº Processo: 23063000092201311 . Objeto: Fornecimento de água e captação de esgoto. Total de Itens Licitados: 00001. Fundamento Legal: Art. 25º, Inciso I da Lei nº 8.666 de 21/06/1993.. Justificativa: Fornecimento de água e captação de esgoto. Declaração de Inexigibilidade em 22/01/2015. EDUARDO HENRIQUE ANGYONE COSTA DE MORAES. Procurador - Chefe. Ratificação em 23/01/2015. CARLOS HENRIQUE FIGUEIREDO ALVES. Diretor Geral. Valor Global: R$ 11.000,00. CNPJ CONTRATADA : 03.119.806/0001-91 AGUAS DENOVA FRIBURGO LTDA..

(SIDEC - 27/01/2015) 153010-15244-2014NE800086

CENTRO FEDERAL DE EDUCAÇÃO TECNOLÓGICA DE MINAS GERAIS

EXTRATO DE CONTRATO Nº 2/2015 - UASG 153015

Nº Processo: 23062006645201431.
PREGÃO SRP Nº 272/2013. Contratante: CENTRO FEDERAL DE EDUCACAO -TECNOLOGICA DE MINAS GERAIS. CNPJ Contratado: 05407609000101. Contratado : ALTAS NETWORKS & TELECOM LTDA -Objeto: Aquisição de solução de segurança para computadores, servidores e dispositivos móveis dos equipamentos de informática de propriedade do CEFET-MG, bem como treinamento. Fundamento Legal: Lei 8.666/93. Vigência: 08/01/2015 a 07/01/2018. Valor Total: R$192.568,70. Fonte: 112000000 - 2014NE802625 Fonte: 112000000 - 2014NE802626. Data de Assinatura: 08/01/2015.

(SICON - 27/01/2015) 153015-15245-2015NE800005

EDITAL Nº 6, DE 26 DE JANEIRO DE 2015
PROCESSO SELETIVO SIMPLIFICADO

O Diretor-Geral do Centro Federal de Educação Tecnológica de Minas Gerais, no uso de suas atribuições e de acordo com a Lei Nº 8.745, de 09.12.93, com as modificações das Leis Nºs 9.849, de 26/10/99 e a Lei Nº 10.667, de 14/05/03 e suas alterações, torna público a abertura de inscrições, para Processo Seletivo Simplificado, para atender a necessidade temporária de excepcional interesse público, destinado a selecionar candidatos, visando contratação de professor por tempo determinado para o CEFET-MG, Unidade de Araxá - MG:

1. A contratação de Professor somente será efetivada após publicação de Portaria de autorização do Ministério da Educação para provimento de vagas.

2. O Professor assumirá encargos didáticos nos níveis de Educação Profissional e Tecnológica de Nível Médio e Ensino Superior.

Departamento / Coordenação	Área de Conhecimento / Disciplinas	Habilitação Mínima	N. ° de Vagas	Regime de Trabalho
Engenharia de Automação Industrial	Eletrônica Industrial, Sistemas e Controles Eletrônicos	Graduação em Engenharia Elétrica, Engenharia de Automação Industrial e áreas afins	01	40h
Engenharia de Automação Industrial	Máquinas Elétricas e Dispositivos de Potência	Graduação em Engenharia Elétrica, Engenharia de Automação Industrial e áreas afins	01	40h
Engenharia de Minas	Medidas Elétricas, Magnéticas e Eletrônicas e Instrumentação; Circuitos Elétricos, Magnéticos e Eletrônicos; Sistemas Elétricos de Potência	Graduação em Engenharia Elétrica, Engenharia de Automação Industrial e áreas afins	01	40h
Engenharia de Minas	Geometria Descritiva e Desenho Técnico	Graduação em Engenharia de Minas, Engenharia Civil, Geologia e áreas afins	01	40h
Engenharia de Minas	Desenho Técnico e Desenho Assistido por Computador	Graduação em Engenharia de Minas, Engenharia Civil, Geologia e áreas afins	01	40h
Técnico em Mecânica	Desenho Mecânico	Graduação em Engenharia Mecânica, Engenharia de Produção, Engenharia Industrial ou curso superior com formação em Desenho Mecânico	01	40h

3 - As inscrições serão realizadas, conforme cronograma a seguir: Local: sítio www.cefetmg.br Período: de 09h do dia 29 de janeiro às 21h do dia 01 de março de 2015, horário de Brasília. As inscrições serão prorrogadas, por dez dias, se não houver candidatos inscritos. O Processo Seletivo Simplificado será regido com base nas Leis Nºs 8.745/93, 9849/99 e suas alterações e a Lei Nº 7.596/87 e pelo Edital. A íntegra do Edital, as normas, regime de trabalho e demais informações das quais o candidato deverá estar ciente, sob as penas da Lei, estarão disponíveis no sítio www.cefetmg.br no link "cronograma" e na Unidade de Araxá - MG.

MÁRCIO SILVA BASÍLIO

EDITAL Nº 7, DE 26 DE JANEIRO DE 2015
PROCESSO SELETIVO SIMPLIFICADO

O Diretor Geral do Centro Federal de Educação Tecnológica de Minas Gerais, no uso de suas atribuições e de acordo com a Lei Nº 8.745, de 09.12.93, com as modificações das Leis Nºs 9.849, de 26/10/99 e a Lei Nº 10.667, de 14/05/03 e suas alterações, torna público a abertura de inscrições, para Processo Seletivo Simplificado, para atender a necessidade temporária de excepcional interesse público, destinado a selecionar candidatos, visando contratação de professor por tempo determinado para o CEFET-MG, Unidade de Curvelo - MG:

1. A contratação de Professor somente será efetivada após publicação de Portaria de autorização do Ministério da Educação para provimento de vagas.

2. O Professor assumirá encargos didáticos nos níveis de Educação Profissional e Tecnológica de Nível Médio e Ensino Superior.

Coordenação, Área ou Curso	Disciplinas / Área de Conhecimento	Habilitação Mínima	N. ° de Vagas	Regime de Trabalho
Coordenação de Edificações	Mecânica dos Solos, Fundações e Topografia	Graduação em Engenharia	01	40h

3 - As inscrições serão realizadas, conforme cronograma a seguir: Local: sítio www.cefetmg.br . Período: de 09h do dia 29 de janeiro às 21h do dia 08 de fevereiro de 2015, horário de Brasília. As inscrições serão prorrogadas, por dez dias, se não houver candidatos inscritos. O Processo Seletivo Simplificado será regido com base nas Leis Nºs 8.745/93, 9849/99 e suas alterações e a Lei Nº 7.596/87 e pelo Edital. A íntegra do Edital, as normas, regime de trabalho e demais informações das quais o candidato deverá estar ciente, sob as penas da Lei, estarão disponíveis no sítio www.cefetmg.br no link "cronograma" e na Unidade de Curvelo - MG.

MÁRCIO SILVA BASÍLIO

EDITAL Nº 8, DE 26 DE JANEIRO DE 2015
PROCESSO SELETIVO SIMPLIFICADO

O Diretor Geral do Centro Federal de Educação Tecnológica de Minas Gerais, no uso de suas atribuições e de acordo com a Lei Nº 8.745, de 09.12.93, com as modificações das Leis Nºs 9.849, de 26/10/99 e a Lei Nº 10.667, de 14/05/03 e suas alterações, torna público a abertura de inscrições, para Processo Seletivo Simplificado, para atender a necessidade temporária de excepcional interesse público, destinado a selecionar candidatos, visando contratação de professor por tempo determinado para o CEFET-MG, nas unidades de Belo Horizonte, MG

1. A contratação de Professor somente será efetivada após publicação de Portaria de autorização do Ministério da Educação para provimento de vagas.

2. O Professor assumirá encargos didáticos nos níveis de Educação Profissional e Tecnológica de Nível Médio e Ensino Superior.

Departamento /Coordenação/ Curso	Área de Conhecimento / Disciplinas	Habilitação Mínima	N. ° de Vagas	Regime de Trabalho
Departamento de Computação	Métodos Numéricos e Computacionais	Graduação em Ciência da Computação, Engenharia de Computação, Sistemas de Informação ou Engenharia Elétrica e pós-graduação em áreas afins.	01	40h
Departamento de Computação	Pesquisa Operacional, Programação de Computadores I, Laboratório de Programação de Computadores I, Laboratório de Programação de Computadores II	Graduação em Ciência da Computação, Engenharia de Computação, Sistemas de Informação ou Engenharia Elétrica e pós-graduação em áreas afins.	01	40h
Departamento de Ciência e Tecnologia Ambiental	Segurança do Trabalho; Ergonomia	Bacharelado em Engenharia Civil; Engenharia de Produção Civil; Engenharia Mecânica; Engenharia Ambiental; Engenharia Sanitária ou áreas afins	01	40h

3. - As inscrições serão realizadas, conforme cronograma a seguir: Local: acessando o sítio, www.cefetmg.br . Período: De 09h do dia 29 de janeiro às 21h do dia 08 de fevereiro de 2015, horário de Brasília. As inscrições serão prorrogadas, por dez dias, se não houver candidatos inscritos. O Processo Seletivo Simplificado será regido com base nas leis Nº 8.745/93, 9849/99 e 10.667/2003 e suas alterações e a lei 12.772/2012 e pelo edital. A íntegra do edital as normas, regime de trabalho e demais informações das quais o candidato deverá estar ciente, sob as penas da Lei, estará disponível no sítio www.cefetmg.br no link cronograma e nas Unidades de Belo Horizonte - MG.

MÁRCIO SILVA BASÍLIO

EDITAL Nº 9, DE 26 DE JANEIRO DE 2015
PROCESSO SELETIVO SIMPLIFICADO

O Diretor Geral do Centro Federal de Educação Tecnológica de Minas Gerais, no uso de suas atribuições e de acordo com a Lei Nº 8.745, de 09.12.93, com as modificações das Leis Nºs 9.849, de 26/10/99 e a Lei Nº 10.667, de 14/05/03 e suas alterações, torna público a abertura de inscrições, para Processo Seletivo Simplificado, para atender a necessidade temporária de excepcional interesse público, destinado a selecionar candidatos, visando contratação de professor por tempo determinado para o CEFET-MG, Unidade de Divinópolis - MG:

1. A contratação de Professor somente será efetivada após publicação de Portaria de autorização do Ministério da Educação para provimento de vagas.

2. O Professor assumirá encargos didáticos nos níveis de Educação Profissional e Tecnológica de Nível Médio e Ensino Superior.

Área ou Curso	Área de Conhecimento / Disciplinas	Habilitação Mínima	N. ° de Vagas	Regime de Trabalho
Produção de Moda	Introdução a Administração/ Gestão da Produção/ Gestão de Pessoas e Marketing e Varejo de Moda	Graduação em Administração ou áreas afins	01	40h
Informática	Fundamentos de Informática/ Algoritmos e Estrutura de Dados/ Programação para Dispositivos Móveis/ Bancos de Dados	Graduação em Ciência da Computação, Engenharia da Computação, Sistemas da Informação ou áreas afins.	01	40h
Informática	Engenharia de Software/ Gestão e Empreendedorismo/ Tecnologia da Informática	Graduação em Ciência da Computação, Engenharia da Computação, Sistemas da Informação ou áreas afins.	01	40h

3 - As inscrições serão realizadas, conforme cronograma a seguir: Local: sítio www.cefetmg.br .Período: de 09h do dia 29 de janeiro de às 21h do dia 08 de fevereiro de 2015, horário de Brasília. As inscrições serão prorrogadas, por dez dias, se não houver candidatos inscritos. O Processo Seletivo Simplificado será regido com base nas Leis Nºs 8.745/93, 9849/99 e suas alterações e a Lei Nº 7.596/87 e pelo Edital. A íntegra do Edital, as normas, regime de trabalho e demais informações das quais o candidato deverá estar ciente, sob as penas da Lei, estarão disponíveis no sítio www.cefetmg.br no link "cronograma" e na Unidade de Divinópolis - MG.

MÁRCIO SILVA BASÍLIO

EDITAL Nº 10, DE 26 DE JANEIRO DE 2015
PROCESSO SELETIVO SIMPLIFICADO

O Diretor Geral do Centro Federal de Educação Tecnológica de Minas Gerais, no uso de suas atribuições e de acordo com a Lei Nº 8.745, de 09.12.93, com as modificações das Leis Nºs 9.849, de 26/10/99 e a Lei Nº 10.667, de 14/05/03 e suas alterações, torna público a abertura de inscrições, para Processo Seletivo Simplificado, para atender a necessidade temporária de excepcional interesse público, destinado a selecionar candidatos, visando contratação de professor por tempo determinado para o CEFET-MG, nas unidades de Belo Horizonte, MG

EXEMPLAR DE ASSINANTE DA IMPRENSA NACIONAL

1. A contratação de Professor somente será efetivada após publicação de Portaria de Autorização do Ministério da Educação para provimento de vagas.

2. O Professor assumirá encargos didáticos nos níveis de Educação Profissional e Tecnológica de Nível Médio e Ensino Superior.

Área ou Curso	Disciplinas	Habilitação Mínima	N. ° de Vagas	Regime de Trabalho
Engenharia de Produção Civil / Técnico em Edificações	Materiais de Construção e Laboratório de Materiais de Construção	Graduação em Engenharia Civil	01	40h
Engenharia de Produção Civil / Técnico em Edificações	Desenho Técnico e Arquitetônico	Graduação em Arquitetura ou Engenharia Civil	01	40h

3. - As inscrições serão realizadas, conforme cronograma a seguir: Local: acessando o sítio, www.cefetmg.br. Período: De 09h do dia 29 de janeiro às 21h do dia 08 de fevereiro de 2015, horário de Brasília. As inscrições serão prorrogadas, por dez dias, se não houver candidatos inscritos. O Processo Seletivo Simplificado será regido com base nas leis Nº 8.745/93, 9849/99 e 10.667/2003 e suas alterações e a lei 12.772/2012 e pelo edital. A íntegra do edital, as normas, regime de trabalho e demais informações das quais o candidato deverá estar ciente, sob as penas da Lei, estará disponível no sítio www.cefetmg.br no link cronograma e nas Unidades de Belo Horizonte - MG.

MÁRCIO SILVA BASÍLIO

EDITAL Nº 11, DE 26 DE JANEIRO DE 2015
PROCESSO SELETIVO SIMPLIFICADO

O Diretor Geral do Centro Federal de Educação Tecnológica de Minas Gerais, no uso de suas atribuições e de acordo com a Lei Nº 8.745, de 09.12.93, com as modificações das Leis Nºs 9.849, de 26/10/99 e a Lei Nº 10.667, de 14/05/03 e suas alterações, torna público a abertura de inscrições, para Processo Seletivo Simplificado, para atender a necessidade temporária de excepcional interesse público, destinado a selecionar candidatos, visando contratação de professor por tempo determinado para o CEFET-MG, na Unidade de Leopoldina - MG:

1. A contratação de Professor somente será efetivada após publicação de Portaria de autorização do Ministério da Educação para provimento de vagas.

2. O Professor assumirá encargos didáticos nos níveis de Educação Profissional e Tecnológica de Nível Médio e Ensino Superior.

Curso/ Departamento/ Coordenação/ Unidade	Área de Conhecimento	Habilitação Mínima	Nº de vagas	Regime de trabalho
Departamento de Formação Geral	Física	Licenciatura Plena em Física	01	40h
Departamento de Formação Geral	Língua Portuguesa e Literatura Brasileira	Licenciatura Plena em Letras	01	40h
Departamento de Formação Geral	Inglês	Licenciatura Plena em Letras	01	40h
Departamento de Eletroeletrônica	Instalações Elétricas, Acionamentos Elétricos, Geração, Transmissão e Distribuição de Energia Elétrica e Circuitos Elétricos	Graduação em Engenharia Elétrica ou áreas afins	01	40h
Departamento de Eletroeletrônica	Controle de Processos, Circuitos Elétricos, Medidas Elétricas e Automação Industrial	Graduação em Engenharia Elétrica ou áreas afins	01	40h
Departamento de Computação e Mecânica	Processo de Produção I - Usinagem Convencional	Graduação em Engenharia Mecânica ou áreas afins	01	40h
Departamento de Computação e Mecânica	Processo de Produção II - Usinagem Convencional e Usinagem com Tecnologia	Graduação em Engenharia Mecânica ou áreas afins	01	40h
Departamento de Computação e Mecânica	Operação e Manutenção de Computadores	Graduação em Ciência da Computação ou áreas afins	01	40h
Departamento de Computação e Mecânica	Programação RAD	Graduação em Engenharia Mecânica ou áreas afins	01	40h
Engenharia de Controle e Automação	Matemática	Licenciatura Plena em Ciências e/ou Matemática	01	40h

3 - As inscrições serão realizadas, conforme cronograma a seguir: Local: sítio www.cefetmg.br . Período: de 09h do dia 29 de janeiro às 21h do dia 08 de fevereiro de 2015, horário de Brasília. As inscrições serão prorrogadas, por dez dias, se não houver candidatos inscritos. O Processo Seletivo Simplificado será regido com base nas Leis Nºs 8.745/93, 9849/99 e 7.596/87 e pelo Edital. A íntegra do Edital, as normas, regime de trabalho e demais informações das quais o candidato deverá estar ciente, sob as penas da Lei, estarão disponíveis no sítio www.cefetmg.br no link "cronograma" e na Unidade de Leopoldina - MG.

MÁRCIO SILVA BASÍLIO

EDITAL Nº 12, DE 26 DE JANEIRO DE 2015
PROCESSO SELETIVO SIMPLIFICADO

O Diretor Geral do Centro Federal de Educação Tecnológica de Minas Gerais, no uso de suas atribuições e de acordo com a Lei Nº 8.745, de 09.12.93, com as modificações das Leis Nºs 9.849, de 26/10/99 e a Lei Nº 10.667, de 14/05/03 e suas alterações, torna público a abertura de inscrições, para Processo Seletivo Simplificado, para atender a necessidade temporária de excepcional interesse público, destinado a selecionar candidatos, visando contratação de professor por tempo determinado para o CEFET-MG, na Unidade de Timóteo, MG.

1. A contratação de Professor somente será efetivada após publicação de Portaria de Autorização do Ministério da Educação para provimento de vagas.

2. O Professor assumirá encargos didáticos nos níveis de Educação Profissional e Tecnológica de Nível Médio e Ensino Superior.

Departamento/ Coordenação	Área de Conhecimento / Disciplinas	Habilitação Mínima	Nº de vagas	Regime de trabalho
Engenharia de Computação	Arquitetura de Computadores	Especialização, sendo a Graduação ou Especialização em Ciência da Computação, Engenharia de Computação, Sistemas de Informação, outras Engenharias ou áreas afins.	01	40h
Engenharia de Computação	Introdução à Administração e Empreendedorismo	Especialização, sendo a Graduação ou Especialização em Administração, ou áreas afins.	01	40h

3 - As inscrições serão realizadas, conforme cronograma a seguir: Local: sítio www.cefetmg.br . Período: de 09h do dia 29 de janeiro às 21h do dia 08 de fevereiro de 2015, horário de Brasília. As inscrições serão prorrogadas, por dez dias, se não houver candidatos inscritos. O Processo Seletivo Simplificado será regido com base nas Leis Nºs 8.745/93, 9849/99 e suas alterações e a Lei Nº 12.772/2012 e pelo Edital. A íntegra do Edital, as normas, regime de trabalho e demais informações das quais o candidato deverá estar ciente, sob as penas da Lei, estarão disponíveis no sítio www.cefetmg.br no link "cronograma" e na Unidade de Timóteo - MG.

MÁRCIO SILVA BASÍLIO

EDITAL Nº 13, DE 26 DE JANEIRO DE 2015
PROCESSO SELETIVO SIMPLIFICADO

O Diretor Geral do Centro Federal de Educação Tecnológica de Minas Gerais, no uso de suas atribuições e de acordo com a Lei Nº 8.745, de 09.12.93, com as modificações das Leis Nºs 9.849, de 26/10/99 e a Lei Nº 10.667, de 14/05/03 e suas alterações, torna público a abertura de inscrições, para Processo Seletivo Simplificado, para atender a necessidade temporária de excepcional interesse público, destinado a selecionar candidatos, visando contratação de professor por tempo determinado para o CEFET-MG, nas unidades de Belo Horizonte, MG

1. A contratação de Professor somente será efetivada após publicação de Portaria de Autorização do Ministério da Educação para provimento de vagas.

2. O Professor assumirá encargos didáticos nos níveis de Educação Profissional e Tecnológica de Nível Médio e Ensino Superior.

Área ou Curso	Disciplinas	Habilitação Mínima	N. ° de Vagas	Regime de Trabalho
Departamento de Engenharia de Transportes	Topografia; Desenho Técnico; Topografia Prática; Desenho Topográfico; Projetos de Vias de Transportes	Engenharia de Transportes, Engenharia de Agrimensura e afins.	01	40h

3. - As inscrições serão realizadas, conforme cronograma a seguir: Local: acessando o sítio, www.cefetmg.br . Período: De 09h do dia 29 de janeiro às 21h do dia 08 de fevereiro de 2015, horário de Brasília. As inscrições serão prorrogadas, por dez dias, se não houver candidatos inscritos. O Processo Seletivo Simplificado será regido com base nas leis Nº 8.745/93, 9849/99 e 10.667/2003 e suas alterações e a lei 12.772/2012 e pelo edital. A íntegra do edital as normas, regime de trabalho e demais informações das quais o candidato deverá estar ciente, sob as penas da Lei, estará disponível no sítio www.cefetmg.br no link cronograma e nas Unidades de Belo Horizonte - MG.

MÁRCIO SILVA BASÍLIO

COLÉGIO PEDRO II

EXTRATO DE CONTRATO Nº 25/2014 - UASG 153167

Nº Processo: 23040004840201484.
DISPENSA Nº 7/2015. Contratante: COLEGIO PEDRO II -CNPJ Contratado: 04236076000171. Contratado : INSTITUTO DE DESENVOLVIMENTO -EDUCACIONAL, CULTURAL E AS. Objeto: Contratação de empresa especializada naprestação de serviço de organização, impressão,aplicação de provas, segurança e logística necessária para a realização de concurso público, para provimento de cargo efetivo de Professor deEnsino Básico, Técnico e Tecnológico, de diversas disciplinas, do Quadro Pessoal do Colégio Pedro II, consoante às condições estabelecidas noTermo de Referência no. 06/2014-Progesp. Fundamento Legal: Lei 8666/93, Decreto 2271/97 e Instrução Normativa SLTI/MPOG no. 2/2008. Vigência: 30/12/2014 a 29/05/2015. Valor Total: R$1.426.500,00. Fonte: 250262010 - 2015NE800038. Data de Assinatura: 30/12/2014.

(SICON - 27/01/2015) 153167-15201-2015NE000002

AVISO DE ANULAÇÃO

Fica anulada a Inexigibilidade de Licitação Nº 2/2015, referente ao processo Nº 000000 .

JACQUELINE BATHOMARCO CORREA
Pró-Reitora de Administração

(SIDEC - 27/01/2015) 153167-15201-2015NE000002

COORDENAÇÃO DE APERFEIÇOAMENTO DE PESSOAL DE NÍVEL SUPERIOR

EDITAL
RETIFICAÇÃO DO EDITAL Nº 202/2014

PROGRAMA CIÊNCIA SEM FRONTEIRAS/JAPÃO/JASSO.
Processo Nº 23038.006061 /2014-62

A Coordenação de Aperfeiçoamento de Pessoal de Nível Superior - CAPES, instituída como Fundação Pública pela Lei nº. 8.405, de 09 de janeiro de 1992, modificada pela Lei nº 11.502, de 11 de julho de 2007, regida pelo seu estatuto aprovado pelo Decreto nº 7.692 de 2 de março de 2012, e o Conselho Nacional de Desenvolvimento Científico e Tecnológico - CNPq criado por meio da Lei nº 1.310/1951 e que é regido segundo o disposto no Regimento Interno aprovado por meio da Portaria nº 816/2002, vinculados, respectivamente, ao Ministério da Educação - MEC e ao Ministério da Ciência, Tecnologia e Inovação - MCTI, tornam pública a retificação a seguir do Edital nº 202/2014, cujo extrato foi publicado no Diário Oficial da União de 15 de agosto de 2014, seção 3, página 31:

Retificação do subitem 11.1.

O Edital completo e sua respectiva retificação encontram-se disponíveis no site do Programa Ciência sem Fronteiras: http://www.cienciasemfronteiras.gov.br/

JORGE ALMEIDA GUIMARÃES
Presidente da CAPES

GLAUCIUS OLIVA
Presidente do CNPq

COMERCIALIZAÇÃO PROIBIDA A TERCEIROS

DIRETORIA DE FORMAÇÃO DE PROFESSORES DA EDUCAÇÃO BÁSICA

EXTRATO DE TERMO ADITIVO

Termo Aditivo de Prorrogação de Vigência - Concedente: CAPES CNPJ: 00.889.834/0001-08 - Objetivo: Prorrogação de Vigência, - Signatários - pela CAPES: Carmem Moreira de Castro Neves - Diretora de Formação de Professores da Educação Básica e pelo beneficiário (a).

Beneficiário	CPF	Processo	Programa	Vigência	Data da Assinatura:
FLAVIA OBINO CORREA WERLE	123107190-72	23038.009986/2010-31	OE 146/2011	31/12/2015	26/01/2015

DIRETORIA DE PROGRAMAS E BOLSAS NO PAÍS

EXTRATOS DE CONCESSÃO DE AUXÍLIO FINANCEIRO Á PESQUISADORES

Termo de Concessão e Aceitação de Apoio Financeiro - Concedente: CAPES CNPJ: 00.889.834/0001-08 - Objetivo: Concessão de Auxílio Financeiro a Pesquisadores - Recursos previstos no PLOA 2015 - Signatários pela CAPES: Marcio de Castro Silva Filho - Diretor de Programas e Bolsas no País - e pelo auxilio: o beneficiário (a).

Beneficiário (a)	CPF	Processo	Programa	Vigência	Valor R$
PITAGORAS DA CONCEIÇÃO BISPO	656262731-15	23038.007987/2014-75	PAEP 3617/2014	De: 23/12/2014 A: 23/06/2015	15.000,00
LOURDES SOLA	010528668-08	23038.007893/2014-04	PAEP 3616/2014	De: 23/12/2014 A: 23/06/2015	20.000,00
ALUISIO DE SOUZA PINHEIRO	950747167-72	23038.007864/2014-34	PAEP 3615/2014	De: 23/12/2014 A: 23/06/2015	30.000,00
JANE MEGID	509010109-44	23038.007809/2014-44	PAEP 3614/2014	De: 23/12/2014 A: 23/06/2015	22.000,00
PAULO ROBERTO NEVES COSTA	061965678-61	23038.006910/2014-88	PAEP 3613/2014	De: 23/12/2014 A: 23/06/2015	16.000,00
ANA MARIA BENKO ESEPPON	006503068-05	23038.007378/2014-16	PAEP 3612/2014	De: 23/12/2014 A: 23/06/2015	30.000,00
ANDRE LUIS TEIXEIRA FERNANDES	150024958-00	23038.007556/2014-17	PAEP 3611/2014	De: 23/12/2014 A: 23/06/2015	28.000,00

Termo de Concessão e Aceitação de Apoio Financeiro - Concedente: CAPES CNPJ: 00.889.834/0001-08 - Objetivo: Concessão de Auxílio Financeiro a Pesquisadores - Recursos previstos no PLOA 2015 - Signatários pela CAPES: Marcio de Castro Silva Filho - Diretor de Programas e Bolsas no País - e pelo auxilio: o beneficiário (a).

Beneficiário (a)	CPF	Processo	Programa	Vigência	Valor R$
ANGELICA VIER MUNHOZ	452015100-78	23038.006046/2014-14	PAEP 3652/2014	De: 16/12/2014 A: 16/06/2015	6.000,00
HARRYSSON JUNIO LESSA GONÇALVES	563310971-87	23038.005517/2014-77	PAEP 3651/2014	De: 04/11/2014 A: 04/05/2015	28.000,00
TEOGENES SENNA DE OLIVEIRA	452267686-72	23038.007892/2014-51	PAEP 3650/2014	De: 16/12/2014 A: 16/06/2015	35.000,00
RIVELILSON MENDES DE FREITAS	775807453-72	23038.005665/2014-91	PAEP 3649/2014	De: 04/11/2014 A: 04/05/2015	28.000,00
DANIEL LUIS NOTARI	699499480-53	23038.007523/2014-69	PAEP 3648/2014	De: 16/12/2014 A: 16/06/2015	15.000,00
ANALICE COSTACURTA BRANDI	292467638-07	23038.007172/2014-96	PAEP 3647/2014	De: 16/12/2014 A: 16/06/2015	16.000,00
BRENO LEITÃO WAICHEL	675202350-68	23038.007731/2014-68	PAEP 3646/2014	De: 16/12/2014 A: 16/06/2015	32.000,00
MARIA CECILIA DE MIRANDA NOGUEIRA COELHO	306448951-87	23038.007986/2014-21	PAEP 3645/2014	De: 23/12/2014 A: 23/06/2015	12.000,00
RENATA COELHO SCHARLACH	187291278-82	23038.007965/2014-13	PAEP 3644/2014	De: 16/12/2014 A: 16/06/2015	65.000,00
ALESSANDER MARIO KERBER	772532990-00	23038.007962/2014-71	PAEP 3643/2014	De: 16/12/2014 A: 16/06/2015	20.000,00

Termo de Concessão e Aceitação de Apoio Financeiro - Concedente: CAPES CNPJ: 00.889.834/0001-08 - Objetivo: Concessão de Auxílio Financeiro a Pesquisadores - Recursos previstos no PLOA 2015 - Signatários pela CAPES: Adalberto Grassi Carvalho - Diretor de Programas e Bolsas no País - Substituto e pelo auxilio: o beneficiário (a).

Beneficiário (a)	CPF	Processo	Programa	Vigência	Valor R$
ROSELI RODRIGUES DE MELLO	059042408-48	23038.006607/2014-85	PAEP 3609/2014	De: 23/12/2014 A: 23/06/2015	25.000,00
ANA PAULA KUCZMYNDA DA SILVEIRA	000366797-98	23038.006108/2014-98	PAEP 3610/2014	De: 23/12/2014 A: 23/06/2015	12.000,00

Termo de Concessão e Aceitação de Apoio Financeiro - Concedente: CAPES CNPJ: 00.889.834/0001-08 - Objetivo: Concessão de Auxílio Financeiro a Pesquisadores - Recursos previstos no PLOA 2015 - Signatários pela CAPES: Marcio de Castro Silva Filho - Diretor de Programas e Bolsas no País - e pelo auxilio: o beneficiário (a).

Beneficiário (a)	CPF	Processo	Programa	Vigência	Valor R$
PHILENO PINGE FILHO	080732718-26	23038.007996/2014-66	PAEP 3635/2014	De: 16/12/2014 A: 16/06/2015	20.000,00
CARLOS ROBERTO LYRA DA SILVA	012189147-00	23038.007521/2014-70	PAEP 3636/2014	De: 16/12/2014 A: 16/06/2015	17.000,00
ADRIANA PEREIRA CAMPOS	850684707-91	23038.007237/2014-01	PAEP 3637/2014	De: 16/12/2014 A: 16/06/2015	18.000,00
RICARDO SOUSA SILVESTRE	549677913-87	23038.007736/2014-91	PAEP 3638/2014	De: 16/12/2014 A: 16/06/2015	50.000,00
OLIVER FABIO PIATTELLA	061101737-70	23038.006642/2014-02	PAEP 3639/2014	De: 16/12/2014 A: 16/06/2015	18.000,00
ADEMIR DONIZETI CALDEIRA	018913298-12	23038.007858/2014-87	PAEP 3640/2014	De: 16/12/2014 A: 16/06/2015	18.000,00
SIMONE TIEMI HASHIGUTI	172717678-27	23038.007949/2014-12	PAEP 3641/2014	De: 16/12/2014 A: 16/06/2015	13.000,00
THALES HADDAD NOVAES DE ANDRADE	081314588-06	23038.008021/2014-55	PAEP 3642/2014	De: 16/12/2014 A: 16/06/2015	16.000,00

DIRETORIA DE RELAÇÕES INTERNACIONAIS
COORDENAÇÃO-GERAL DE PROGRAMAS

EXTRATO DE CONCESSÃO DE AUXÍLIO FINANCEIRO Á PESQUISADORES

Termo de Concessão e Aceitação de Apoio Financeiro - Concedente: CAPES CNPJ: 00.889.834/0001-08 - Objetivo: Concessão de Auxílio Financeiro a Pesquisadores, - Signatários - pela CAPES: Ângela Mara Sugamosto Westphal - Coordenadora Geral de Programas - Substituta e pelo auxilio: o beneficiário (a).

Beneficiário (a)	CPF	Processo	Programa	Valor R$	Vigência	Nota de Empenho
MARIA LUIZA VILELA OLIVA	626404378-87	23038.007776/2014-32	DRUG DISCOVERY 140/2015	225.884,00	De: 13/01/2015 A: 31/12/2018	2015NE000684(CUSTEIO)
CARLOS ALBERTO MONTANARI	950118548-68	23038.007772/2014-54	DRUG DISCOVERY 139/2015	199.563,00	De: 13/01/2015 A: 31/12/2018	2015NE000683(CUSTEIO)

EXEMPLAR DE ASSINANTE DA IMPRENSA NACIONAL

EMPRESA BRASILEIRA DE SERVIÇOS HOSPITALARES

EDITAL Nº 69, DE 24 DE JANEIRO DE 2015 CONVOCAÇÃO DOS APROVADOS NO CONCURSO PÚBLICO 8/2013 - EBSERH/HU-UFGD

A Presidente em exercício da Empresa Brasileira de Serviços Hospitalares - EBSERH, no uso de suas atribuições legais, torna pública a convocação dos aprovados no concurso público homologado pelo Edital nº 3/2013, visando ao preenchimento de vagas da Área Assistencial, com lotação no Hospital Universitário da Universidade Federal de Grande Dourados, conforme a seguir:

1 Relação de candidatos convocados, conforme ordem de classificação:

1.1.120 Fisioterapeuta Terapia Intensiva

4º Gisele Walter Da Silva, na vaga de Mario Eduardo Monteiro Dias

1.2.121 Fisioterapeuta Terapia Intensiva Neonatal

3º Tuanny Gutierres Da Silva, na vaga de Douglas Fernandes Orikassa

1.3.201 Técnico em Enfermagem

317º Silvete Aparecida Damberges Prause, na vaga de Vilma Tesch Simõe; 318º Valdilene Pereira Ribeiro, na vaga de José Ronaldo Martins Gomes.

2 Os candidatos relacionados neste edital deverão comparecer:

2.1 No período de 02/02/2015, das 09 às 11 horas, conforme horário marcado e encaminhado aos candidatos por e-mail, o candidato, ou seu procurador, deverá comparecer no Auditório do HUGD, localizado na Rua Ivo Alves da Rocha, 558, Altos do Indaiá - Dourados/MS, para:

a) apresentação e entrega dos documentos exigidos no Anexo II do Edital regulador do Concurso, (original e cópia) - apresentação dos documentos poderá ser efetuada por procuração; e

b) agendamento para a realização da coleta de sangue e do exame admissional.

2.2 No dia 03/02/2015, o candidato deverá comparecer no Laboratório do HUGD, localizado na Rua Ivo Alves da Rocha, 558, Altos do Indaiá - Dourados/MS, para realização da Coleta de Sangue, conforme agendamento prévio realizado no item anterior.

2.3 No dia 04/02/2015, o candidato deverá comparecer no Ambulatório do HUGD, localizado na Rua Ivo Alves da Rocha, 558, Altos do Indaiá - Dourados/MS, para realização do Exame Admissional, conforme agendamento prévio.

2.4 No dia 04/02/2015, o candidato, ou seu procurador, deverá comparecer no Auditório do HUGD, localizado na Rua Ivo Alves da Rocha, 558, Altos do Indaiá - Dourados/MS, para apresentação do Atestado de Saúde Ocupacional - ASO e dos documentos necessários para sua contratação, relacionados no endereço eletrônico da EBSERH: www.ebserh.mec.gov.br.

2.5 No dia 05/02/2015, o candidato deverá comparecer no Auditório do HUGD, localizado na Rua Ivo Alves da Rocha, 558, Altos do Indaiá - Dourados/MS, para leitura e conferência do contrato de trabalho, escolha dos horários de trabalho, assinatura do Contrato de Trabalho, entrega da Carteira de Trabalho e Previdência Social e atividades de Integração.

3 O não comparecimento do candidato nas datas e horários acima definidos caracterizará sua exclusão em caráter irrevogável e irretratável do concurso público.

4 A não apresentação de qualquer um dos documentos exigidos para a contratação implicará na sua exclusão em caráter irrevogável e irretratável do concurso público.

5 A data da contratação marcada para o dia 05/02/2015 não será prorrogada.

JEANNE LILIANE MARLENE MICHEL

EBSERH - FILIAL HOSPITAL UNIVERSITÁRIO DA UFSE

AVISOS DE ALTERAÇÃO PREGÃO Nº 6/2015

Comunicamos que o edital da licitação supracitada, publicada no D.O.U de 19/01/2015 foi alterado. Objeto: Pregão Eletrônico - Registro de Preços, pelo prazo de 12 (doze) meses, para aquisição de TESTES DE ALERGIA E VACINAS para atender a necessidade do HU/SE/EBSERH, conforme termos e condições constantes no Edital e seus anexos. Total de Itens Licitados: 00006 Novo Edital: 28/01/2015 das 08h00 às 11h30 e d12h30 às 17h00. Endereço: Rua Claudio Batista Nr 505 Palestina - ARACAJU - SE. Entrega das Propostas: a partir de 28/01/2015 às 08h00 no site www.comprasnet.gov.br. Abertura das Propostas: 09/02/2015, às 09h00 no site www.comprasnet.gov.br.

SUZANA RAMOS PEREIRA
Pregoeira

(SIDEC - 27/01/2015) 155017-26443-2015NE000001

PREGÃO Nº 9/2015

Comunicamos que o edital da licitação supracitada, publicada no D.O.U de 27/01/2015 foi alterado. Objeto: Pregão Eletrônico - Registro de Preços, pelo prazo de 12 (doze) meses, para eventual e futura aquisição de BANDEJAS PLÁSTICAS para atender à necessidade do HOSPITAL UNIVERSITÁRIO DE SERGIPE/EBSERH, conforme termos e condições constantes no Edital e seus anexos. Total de Itens Licitados: 00002 Novo Edital: 28/01/2015 das 08h00 às 11h30 e d13h30 às 16h00. Endereço: Rua Claudio Batista Nr 505 Palestina - ARACAJU - SE. Entrega das Propostas: a partir de 28/01/2015 às 08h00 no site www.comprasnet.gov.br. Abertura das Propostas: 10/02/2015, às 09h30 no site www.comprasnet.gov.br.

MARDER CLAY RIBEIRO RAMOS
Pregoeiro

(SIDEC - 27/01/2015) 155017-26443-2015NE000001

AVISO DE LICITAÇÃO PREGÃO Nº 10/2015 - UASG 155017

Nº Processo: 23113026312201485 . Objeto: Pregão Eletrônico - Registro de Preços, pelo prazo de 12 (doze) meses, para eventual e futura aquisição de CLIPS HEMOSTÁTICOS COM CESSÃO, EM REGIME DE COMODATO, DE CLIPADORES específicos, para atender à necessidade do HU/SE/EBSERH, conforme termos e condições constantes no Edital e seus anexos. Total de Itens Licitados: 00002. Edital: 28/01/2015 de 08h00 às 11h30 e de 13h às 16h00. Endereço: Rua Claudio Batista Nr 505 Palestina - ARACAJU - SE. Entrega das Propostas: a partir de 28/01/2015 às 08h00 no site www.comprasnet.gov.br.. Abertura das Propostas: 12/02/2015 às 09h00 site www.comprasnet.gov.br.

MARCOS ANTONIO AVELINO SOARES
Pregoeiro

(SIDEC - 27/01/2015) 155017-26443-2015NE000001

EBSERH - FILIAL HOSPITAL UNIVERSITÁRIO DE BRASÍLIA

EXTRATO DE DISPENSA DE LICITAÇÃO Nº 3/2015 - UASG 155009

Nº Processo: 23039.000003/2015 . Objeto: Aquisição emergencial do medicamento ABIRATERONA (Zytiga) 250 MG comprimido Total de Itens Licitados: 00001. Fundamento Legal: Art. 24º, Inciso IV da Lei nº 8.666 de 21/06/1993.. Justificativa: Compra de acordo com o artigo 14, inciso IV da Lei nº 8.666/1993 Declaração de Dispensa em 26/01/2015. PAULO MENDES DE OLIVEIRA CASTRO. Gerente Administrativo Ebserh-hub. Ratificação em 26/01/2015. HERVALDO SAMPAIO CARVALHO. Superintendente do Hub/ebser. Valor Global: R$ 21.322,80. CNPJ CONTRATADA : 05.777.772/0001-58 BSB COMERCIO DE PRODUTOS HOSPITALARES LTDA.

(SIDEC - 27/01/2015) 155009-26443-2015NE800005

SUPERINTENDÊNCIA DA EMPRESA BRASILEIRA DE SERVIÇOS HOSPITALARES NO ESTADO DO PIAUÍ

EXTRATO DE TERMO ADITIVO Nº 1/2015 - UASG 155008

Número do Contrato: 13/2014.
Nº Processo: 23000002478201483.
DISPENSA Nº 3/2014. Contratante: EMPRESA BRASILEIRA DE SERVICOS -HOSPITALARES - EBSERH. CNPJ Contratado: 63326243000134. Contratado : MED IMAGEM S/C -Objeto: Acréscimo de 25% ao valor total originário dos itens 29 e 77 do contrato 13/2014, referente ao aditamento de quantitativo para atendimento das necessidades do Hospital Universitário do Piauí. Fundamento Legal: Lei 8.666/93 . Vigência: 21/01/2015 a 13/04/2015. Valor Total: R$1.208,50. Fonte: 250264430 - 2015NE800038. Data de Assinatura: 21/01/2015.

(SICON - 27/01/2015) 155008-26443-2015NE800009

EXTRATO DE TERMO ADITIVO Nº 3/2014 - UASG 155008

Número do Contrato: 17/2013.
Nº Processo: 23000005548201374.
PREGÃO SRP Nº 66/2012. Contratante: EMPRESA BRASILEIRA DE SERVICOS -HOSPITALARES - EBSERH. CNPJ Contratado: 64799539000135. Contratado : TECNOSET INFORMATICA PRODUTOS E -SERVICOS LTDA. Objeto: Acréscimo de 25% aos itens 10, 13 e 17 do contrato nº 17/2013, referente ao aditamento de quantitativo para atendimento das necessidades da Contratante. Fundamento Legal: Art. 65, alínea b do inciso I, combinado com o parágrafo 1º, da Lei 8.666/93. Vigência: 19/12/2014 a 28/09/2015. Valor Total: R$1.529,45. Fonte: 250264430 - 2014NE800202. Data de Assinatura: 19/12/2014.

(SICON - 27/01/2015) 155008-26443-2014NE800024

FUNDAÇÃO DE APOIO AO DESENVOLVIMENTO DA UNIVERSIDADE FEDERAL DE PERNAMBUCO

EXTRATO DE INEXIGIBILIDADE DE LICITAÇÃO Nº 14/2015

Objeto: contratação de serviço de manutenção preventiva e corretiva do difratômetro de raios-x d8 advance do Departamento de Química Fundamental da UFPE. Contratante: FADE-UFPE, representada pela Profª Suzana Montenegro. Contratada: BRUKER DO BRASIL COMÉRCIO E REPRESENTAÇÃO DE PRODUTOS CIENTÍFICOS LTDA, CNPJ nº 04.755.378/0001-56, representante exclusiva da BRUKER AXS GMBH. Fundamento Legal: Fulcro no caput do Art. 25 da Lei nº 8.666/93 com suas alterações. Fonte de recursos: Convênio FINEP nº 01.10.0614.00. Valor: R$ 17.639.26. Reconhecido e ratificado por Profª Suzana Montenegro, Secretária Executiva da FADE-UFPE.

FUNDAÇÃO JOAQUIM NABUCO

EXTRATO DE CONTRATO Nº 53/2014 - UASG 344002

Nº Processo: 231011216/2014-63.
INEXIGIBILIDADE Nº 133/2014. Contratante: FUNDACAO JOAQUIM NABUCO FUNDAJ -CPF Contratado: 61134066104. Contratado : ADIRLEY QUEIROS DE ANDRADE -Objeto: Obrigação, por parte do CONTRATADO à FUNDAJ, de ministrar 06 (seis) cursos descritos como "Documentário - Capacitação de Projetos Audiovisuais", os quais terão a duração de 20 9vinte) horas e acontecerão em Recife-PE (29/11/2014 a 01/12/2014), Goiana-PE (02 a 04/12/2014), Maceió-AL (05 a 07/12/2014), Brasília-DF (07 a 10/01/2015), Rio Branco-AC (23 a 25/01/2015) e Palmas-TO (06 a 08/02/2015). Fundamento Legal: Lei nº 8.666 de 21 de junho de 1993. Vigência: 14/11/2014 a 08/02/2015. Valor Total: R$17.600,00. Fonte: 150420041 - 2014NE801105. Data de Assinatura: 14/11/2014.

(SICON - 27/01/2015) 344002-34202-2015NE800060

FUNDAÇÃO UNIVERSIDADE DO AMAZONAS

EDITAL DE ABERTURA Nº 9, DE 27 DE JANEIRO DE 2015 CANCELAMENTO DE VAGAS

A Fundação Universidade do Amazonas, considerando a ausência de candidatos inscritos para as áreas de conhecimento "Direito Penal" e "Direito Processual Penal", ofertadas pela Faculdade de Direito - FD através do Edital de Abertura nº 09, de 19 de janeiro de 2015, publicado no DOU de 20/01/2015, que trata de processo seletivo simplificado para contratação de Professores Substitutos para Unidades Acadêmicas da Capital e do Interior e, considerando a necessidade de reavaliar as reais necessidades do curso de Direito para o período letivo 2015/1, torna público o CANCELAMENTO das vagas ofertadas para as áreas de conhecimento "Direito Penal" e "Direito Processual Penal" do certame. Os interessados deverão acompanhar a reabertura das vagas com novo perfil através do sítio http://procomun.ufam.edu.br/concursos/concursos-prof-substituto.

MÁRCIA PERALES MENDES SILVA
residente

HOSPITAL UNIVERSITÁRIO GETÚLIO VARGAS

EXTRATO DE TERMO ADITIVO Nº 1/2014 - UASG 150224

Número do Contrato: 14/2014.
Nº Processo: 23105.005423/2014.
INEXIGIBILIDADE Nº 3/2014. Contratante: FUNDACAO UNIVERSIDADE DO AMAZONAS-CNPJ Contratado: 58295213000178. Contratado : PHILIPS MEDICAL SYSTEMS LTDA -Objeto: Inclusão da possibilidade de prorrogação conforme art.57,II, da Lei 8666/93 à Cláusula Vigésima Primeira do Termo de Centrato, em face ao princípio da vinculação ao instrumento convocatório. Fundamento Legal: Com base no disposto na lei 8666/93. Vigência: 09/10/2014 a 19/05/2015. Valor Total: R$19.987,39. Fonte: 6153000000 - 2014NE800148. Data de Assinatura: 09/10/2014.

(SICON - 27/01/2015)

EXTRATO DE TERMO ADITIVO Nº 3/2014 - UASG 150224

Número do Contrato: 30/2011.
Nº Processo: 23105.058664/2011.
DISPENSA Nº 69/2011. Contratante: FUNDACAO UNIVERSIDADE DO AMAZONAS-CNPJ Contratado: 34538306000118. Contratado : METAL ALLOY INDUSTRIA E COMERCIO -LTDA. Objeto: Prorrogação do prazo de vigência por mais 12 meses. Fundamento Legal: Com base na lei 8666/93e suas devidas alterações. Vigência: 31/12/2014 a 30/12/2015. Valor Total: R$29.072,97. Fonte: 6153000000 - 2014NE800054. Data de Assinatura: 30/12/2014.

(SICON - 27/01/2015)

COMERCIALIZAÇÃO PROIBIDA POR TERCEIROS

AVISO DE REVOGAÇÃO
PREGÃO Nº 45/2014

Fica revogada a licitação supracitada, referente ao processo Nº 23105.007766/2014. Objeto: Pregão Eletrônico - Registro de Preços para eventual aquisição de material permanente (nobreak de potência 1400 VA e 2200 VA).

CLAUDIA PATRICIA VALOIS PEREIRA
Pregoeira

(SIDEC - 27/01/2015) 150224-15256-2014NE000201

FUNDAÇÃO UNIVERSIDADE DE BRASÍLIA
DECANATO DE GESTÃO DE PESSOAS

EXTRATO DO EDITAL Nº 34, DE 27 DE JANEIRO DE 2015
CONCURSO PÚBLICO PARA PROVIMENTO DE VAGA NO CARGO DE PROFESSOR DE MAGISTÉRIO SUPERIOR

A FUNDAÇÃO UNIVERSIDADE DE BRASÍLIA/FUB torna público, nos termos da Base Legal indicada, o Extrato do Edital de Abertura de inscrição, destinado a selecionar candidatos por meio de concurso público para o cargo de Professor do Magistério Superior nas condições e características a seguir:

Classe: A/ Denominação: Adjunto "A"/ Nível: 1/ Regime de Trabalho: Dedicação Exclusiva (DE) / Lotação: Instituto de Ciência Política - (IPOL)

/ Vaga: 1(uma)/ Período de Inscrição: 02/02/2015 a 27/03/2015/ Base Legal: Portaria Interministerial n. 182, de 20/05/2013, publicada no DOU de 21/05/2013, dos Ministérios de Estado da Educação e do Planejamento, Orçamento e Gestão, Portaria Interministerial n. 405, de 30/08/2012, publicada no DOU de 31/08/2012, dos Ministérios de Estado da Educação e do Planejamento, Orçamento e Gestão, e em conformidade com a Lei n. 8.112/1990, com o Decreto 7.485/2011, com o Decreto n. 6.944/2009, e com a Lei n. 12.772/2012, alterada pela Lei n. 12.863/2013/ Área: Política e democracia. / Requisito Básico: Título de Doutor em Ciência Política, ou em Ciências Sociais, ou em Sociologia, ou em História, ou em Filosofia.

CONDIÇÕES GERAIS:

1. O concurso público visa a selecionar candidatos para o cargo de Professor do Magistério Superior no nível inicial da carreira, para desenvolver atividades de Docência de nível superior na área do concurso e participação nas atividades de pesquisa, extensão e administração da Universidade de Brasília.

2. A solicitação de inscrição será exclusivamente via internet, no endereço eletrônico http://www.cespe.unb.br/concursos/docentesunb.

3. A Remuneração e a Taxa de Inscrição para a Classe e Regime de Trabalho estão em conformidade com os subitens a seguir:

3.1. Denominação: Adjunto "A" / Dedicação Exclusiva (DE) / Remuneração: R$ 8.344,64/ Taxa de Inscrição: R$ 208,61.

4. O prazo de validade do concurso será de 1 (um) ano a partir da data de publicação do edital de homologação do resultado final do concurso, podendo ser prorrogado por igual período.

5. O Edital de Abertura com informações sobre o processo de inscrição, contendo datas e local, encontra-se disponível no endereço eletrônico http://www.dgp.unb.br/concursos, onde o candidato deverá acompanhar todas as fases do concurso público docente.

6. É parte integrante do presente Extrato o Edital de Condições Gerais, publicado no DOU n. 22, de 31 de janeiro de 2014, Seção 3, páginas 32 a 35, que o candidato, ao se inscrever para o concurso, declara ter conhecimento.

NARA CRISTINA FERREIRA MENDES
Decana
Substituta

EXTRATO DO EDITAL Nº 35, DE 27 DE JANEIRO DE 2015
CONCURSO PÚBLICO PARA PROVIMENTO DE VAGA NO CARGO DE PROFESSOR DE MAGISTÉRIO SUPERIOR

A FUNDAÇÃO UNIVERSIDADE DE BRASÍLIA/FUB torna público, nos termos da Base Legal indicada, o Extrato do Edital de Abertura de inscrição, destinado a selecionar candidatos por meio de concurso público para o cargo de Professor do Magistério Superior nas condições e características a seguir:

Classe: A/ Denominação: Adjunto "A"/ Nível: 1/ Regime de Trabalho: Dedicação Exclusiva (DE) / Lotação: Departamento de Odontologia - (ODT)

/ Vaga: 1(uma)/ Período de Inscrição: 02/02/2015 a 13/03/2015/ Base Legal: Portaria Interministerial n. 182, de 20/05/2013, publicada no DOU de 21/05/2013, dos Ministérios de Estado da Educação e do Planejamento, Orçamento e Gestão, Portaria Interministerial n. 405, de 30/08/2012, publicada no DOU de 31/08/2012, dos Ministérios de Estado da Educação e do Planejamento, Orçamento e Gestão, e em conformidade com a Lei n. 8.112/1990, com o Decreto 7.485/2011, com o Decreto n. 6.944/2009, e com a Lei n. 12.772/2012, alterada pela Lei n. 12.863/2013/ Área: Dentística: Clínica Odontológica e Anatomia Dentária. / Requisito Básico: Graduação em Odontologia e Doutorado em Dentística, ou Odontologia, ou em Ciências da Saúde, ou em Clínica Odontológica, ou em áreas afins.

CONDIÇÕES GERAIS:

1. O concurso público visa a selecionar candidatos para o cargo de Professor do Magistério Superior no nível inicial da carreira, para desenvolver atividades de Docência de nível superior na área do concurso e participação nas atividades de pesquisa, extensão e administração da Universidade de Brasília.

2. A solicitação de inscrição será exclusivamente via internet, no endereço eletrônico http://www.cespe.unb.br/concursos/docentesunb.

3. A Remuneração e a Taxa de Inscrição para a Classe e Regime de Trabalho estão em conformidade com os subitens a seguir:

3.1. Denominação: Adjunto "A" / Dedicação Exclusiva (DE) / Remuneração: R$ 8.344,64/ Taxa de Inscrição: R$ 208,61.

4. O prazo de validade do concurso será de 1 (um) ano a partir da data de publicação do edital de homologação do resultado final do concurso, podendo ser prorrogado por igual período.

5. O Edital de Abertura com informações sobre o processo de inscrição, contendo datas e local, encontra-se disponível no endereço eletrônico http://www.dgp.unb.br/concursos, onde o candidato deverá acompanhar todas as fases do concurso público docente.

6. É parte integrante do presente Extrato o Edital de Condições Gerais, publicado no DOU n. 22, de 31 de janeiro de 2014, Seção 3, páginas 32 a 35, que o candidato, ao se inscrever para o concurso, declara ter conhecimento.

NARA CRISTINA FERREIRA MENDES
Decana
Substituta

EXTRATO DO EDITAL Nº 36, DE 27 DE JANEIRO DE 2015
CONCURSO PÚBLICO PARA PROVIMENTO DE VAGA NO CARGO DE PROFESSOR DE MAGISTÉRIO SUPERIOR

A FUNDAÇÃO UNIVERSIDADE DE BRASÍLIA/FUB torna público, nos termos da Base Legal indicada, o Extrato do Edital de Abertura de inscrição, destinado a selecionar candidatos por meio de concurso público para o cargo de Professor do Magistério Superior nas condições e características a seguir:

Classe: A/ Denominação: Adjunto "A"/ Nível: 1/ Regime de Trabalho: Dedicação Exclusiva (DE) / Lotação: Departamento de Odontologia - (ODT)

/ Vaga: 1(uma)/ Período de Inscrição: 02/02/2015 a 06/03/2015/ Base Legal: Portaria Interministerial n. 182, de 20/05/2013, publicada no DOU de 21/05/2013, dos Ministérios de Estado da Educação e do Planejamento, Orçamento e Gestão, Portaria Interministerial n. 405, de 30/08/2012, publicada no DOU de 31/08/2012, dos Ministérios de Estado da Educação e do Planejamento, Orçamento e Gestão, e em conformidade com a Lei n. 8.112/1990, com o Decreto 7.485/2011, com o Decreto n. 6.944/2009, e com a Lei n. 12.772/2012, alterada pela Lei n. 12.863/2013/ Área: Odontopediatria / Requisito Básico: Graduação em Odontologia e Doutorado em Odontologia ou em áreas afins.

CONDIÇÕES GERAIS:

1. O concurso público visa a selecionar candidatos para o cargo de Professor do Magistério Superior no nível inicial da carreira, para desenvolver atividades de Docência de nível superior na área do concurso e participação nas atividades de pesquisa, extensão e administração da Universidade de Brasília.

2. A solicitação de inscrição será exclusivamente via internet, no endereço eletrônico http://www.cespe.unb.br/concursos/docentesunb.

3. A Remuneração e a Taxa de Inscrição para a Classe e Regime de Trabalho estão em conformidade com os subitens a seguir:

3.1. Denominação: Adjunto "A" / Dedicação Exclusiva (DE) / Remuneração: R$ 8.344,64/ Taxa de Inscrição: R$ 208,61.

4. O prazo de validade do concurso será de 1 (um) ano a partir da data de publicação do edital de homologação do resultado final do concurso, podendo ser prorrogado por igual período.

5. O Edital de Abertura com informações sobre o processo de inscrição, contendo datas e local, encontra-se disponível no endereço eletrônico http://www.dgp.unb.br/concursos, onde o candidato deverá acompanhar todas as fases do concurso público docente.

6. É parte integrante do presente Extrato o Edital de Condições Gerais, publicado no DOU n. 22, de 31 de janeiro de 2014, Seção 3, páginas 32 a 35, que o candidato, ao se inscrever para o concurso, declara ter conhecimento.

NARA CRISTINA FERREIRA MENDES
Decana
Substituta

EXTRATO DO EDITAL Nº 57, DE 27 DE JANEIRO DE 2015
SELEÇÃO PÚBLICA SIMPLIFICADA PARA PROFESSOR VISITANTE

A FUNDAÇÃO UNIVERSIDADE DE BRASÍLIA - FUB torna público que estarão abertas as inscrições para o processo de seleção pública simplificada para contratação de PROFESSOR VISITANTE nos termos da Lei 8.745/93, com alterações introduzidas pela Lei n. 9.849, de 26/10/99, Lei n. 12.425, de 17/06/2011, Lei n. 12.772/2012, de 28/12/2012, e redação dada pelo Decreto nº 7.485, de 18/05/2011, conforme discriminação a seguir:

1. DA SELEÇÃO

O presente Processo Seletivo destina-se ao provimento de vagas já existentes, de acordo com as seguintes instruções:

1.1 PROFESSOR VISITANTE

1.1.1. Área: Agricultura

1.1.2. Subárea: Grandes culturas, graníferas de inverno e verão.

Requisito Básico: ser portador do título de doutor em Agronomia e Agricultura, Produção Vegetal e Áreas Afins, no mínimo, há 2 (dois) anos; ser docente ou pesquisador de reconhecida competência em sua área; e ter produção científica relevante, preferencialmente nos últimos 5 (cinco) anos, conforme estabelece o parágrafo 7º, do artigo 2º, da Lei n. 8.745/93.

Unidade de Lotação: Faculdade de Agronomia e Medicina Veterinária- FAV, Universidade de Brasília, Campus Universitário Darcy Ribeiro, Asa Norte, Brasília/DF, CEP: 70.910-970.

Telefone: (61) 3107-7117

E-mail: SECFAV@UNB.BR Regime de Trabalho: 40 horas. Remuneração: R$ 5.308,00 (Cinco mil trezentos e oito reais). Vaga: 1 (uma).

2. DA INSCRIÇÃO

2.1 A inscrição será realizada pelo (a) candidato (a) interessado (a) ou por meio de procuração, exclusivamente, na Secretaria da Unidade de Lotação a que se destina a vaga, nos dias 30 de Janeiro a 13 de Fevereiro, no horário de 8h30 às 11h30 e das 14h30 às 17h30.

2.2 No ato da inscrição, o candidato deverá apresentar os seguintes documentos:

a) cópia do documento de identificação. No caso de candidato (a) estrangeiro (a), deverão apresentar o passaporte;

b) currículo vitae, devidamente comprovado;

c) ficha de inscrição, preenchida e assinada.

3. DA AVALIAÇÃO

3.1 A avaliação poderá ser efetivada em vista de notória capacidade técnica ou científica do profissional, mediante análise do curriculum vitae, em conformidade com o § 2º do Art. 3 da Lei N. 8.745/93.

3.2 Para atender necessidades específicas de áreas das Unidades de Lotação, a Banca Examinadora poderá incluir outros critérios de avaliação que serão informados aos candidatos, após o período de inscrição.

4. DAS DISPOSIÇÕES GERAIS

4.1 A contratação visa atender à área com carência de docente do quadro permanente, por motivo de afastamento para estudos de pós-graduação, licenças, exoneração ou aposentadoria e nos casos onde se verifica a vacância, bem como suprir demandas decorrentes da expansão das instituições federais de ensino, respeitados os limites e as condições fixados em ato conjunto dos Ministérios do Planejamento, Orçamento e Gestão e da Educação.

4.2 O processo seletivo terá validade de 6 (seis) meses, contando a partir da data da publicação do Edital de Homologação de Resultado Final no Diário Oficial da União (DOU).

4.3 De acordo com a necessidade da Instituição, a jornada de trabalho dos candidatos selecionados poderá ser cumprida nos turnos diurno e/ou noturno.

4.4 - Não poderá ser contratado o candidato integrante das carreiras de magistério das Instituições Federais de Ensino, de acordo com a Lei nº 8.745/93 (artigo 6º, § 1º, inciso I).

4.5 É proibida a recontratação do professor substituto com base na Lei 8.745/93, antes de transcorridos 24 (vinte e quatro) meses do encerramento do último vínculo, independente da duração do vínculo anterior.

4.6 As demais informações encontram-se à disposição dos interessados na Secretaria da respectiva Unidade de Lotação onde os candidatos realizarão a inscrição e no site do Decanato de Gestão de Pessoas (DGP), disponível no endereço eletrônico http://www.dgp.unb.br.

NARA CRISTINA FERREIRA MENDES
Decana
Substituta

EXTRATO DO EDITAL Nº 58, DE 27 DE JANEIRO DE 2015
SELEÇÃO PÚBLICA SIMPLIFICADA PARA PROFESSOR SUBSTITUTO

A FUNDAÇÃO UNIVERSIDADE DE BRASÍLIA - FUB torna público que estarão abertas as inscrições para o processo de seleção pública simplificada para contratação de PROFESSOR SUBSTITUTO nos termos da Lei 8.745/93, com alterações introduzidas pela Lei n. 9.849, de 26/10/99, Lei n. 12.425, de 17/06/2011, Lei n. 12.772/2012, de 28/12/2012, e redação dada pelo Decreto nº 7.485, de 18/05/2011, conforme discriminação a seguir:

1. DA SELEÇÃO

O presente Processo Seletivo destina-se ao provimento de vagas já existentes, de acordo com as seguintes instruções:

1.1 PROFESSOR SUBSTITUTO

1.1.1 Área: Estatística.

Requisito Básico: Mestrado em Estatística.

Unidade de Lotação: Departamento de Estatística, Campus Universitário Darcy Ribeiro, Universidade de Brasília, Asa Norte, Brasília/DF, CEP: 70910-900.

Email: est@unb.br.

Regime de Trabalho: 40 horas.

Remuneração: R$ 3.843,68 (três mil, oitocentos e quarenta e três reais e sessenta e oito centavos).

Vaga: 1 (uma).

2. DA INSCRIÇÃO

2.1 A inscrição será realizada pelo(a) candidato(a) interessado(a) ou por meio de procuração, exclusivamente, na Secretaria da

EXEMPLAR DE ASSINANTE DA IMPRENSA NACIONAL

Unidade de Lotação a que se destina a vaga, no período de 29 de janeiro a 09 de fevereiro de 2015, exceto sábado, domingo e feriado, no horário de 08h às 17h.

2.2 No ato da inscrição, o candidato deverá apresentar os seguintes documentos:

a) cópia do documento de identificação. No caso de candidato(a) estrangeiro(a), deverão apresentar o passaporte;

b) currículo vitae, devidamente comprovado;

c) ficha de inscrição, preenchida e assinada.

3. DA AVALIAÇÃO

3.1 A avaliação poderá ser efetivada em vista de notória capacidade técnica ou científica do profissional, mediante análise do curriculum vitae, em conformidade com o § 2º do Art. 3 da Lei N. 8.745/93.

3.3 Para atender necessidades específicas de áreas das Unidades de Lotação, a Banca Examinadora poderá incluir outros critérios de avaliação que serão informados aos candidatos, após o período de inscrição.

4. DAS DISPOSIÇÕES GERAIS

4.1 A contratação visa atender à área com carência de docente do quadro permanente, por motivo de afastamento para estudos de pós-graduação, licenças, exoneração ou aposentadoria e nos casos onde se verifica a vacância, bem como suprir demandas decorrentes da expansão das instituições federais de ensino, respeitados os limites e as condições fixados em ato conjunto dos Ministérios do Planejamento, Orçamento e Gestão e da Educação.

4.2 O processo seletivo terá validade de 6 (seis) meses, contando a partir da data da publicação do Edital de Homologação de Resultado Final no Diário Oficial da União (DOU).

4.3 De acordo com a necessidade da Instituição, a jornada de trabalho dos candidatos selecionados poderá ser cumprida nos turnos diurno e/ou noturno.

4.4 - Não poderá ser contratado o candidato integrante das carreiras de magistério das Instituições Federais de Ensino, de acordo com a Lei nº 8.745/93 (artigo 6º, § 1º, inciso I).

4.5 É proibida a recontratação do professor substituto com base na Lei 8.745/93, antes de transcorridos 24 (vinte e quatro) meses do encerramento do último vínculo, independente da duração do vínculo anterior.

4.6 As demais informações encontram-se à disposição dos interessados na Secretaria da respectiva Unidade de Lotação onde os candidatos realizarão a inscrição e no site do Decanato de Gestão de Pessoas (DGP), disponível no endereço eletrônico http://www.dgp.unb.br.

NARA CRISTINA FERREIRA MENDES
Decana
Substituta

EXTRATO DO EDITAL Nº 59, DE 27 DE JANEIRO DE 2015 SELEÇÃO PÚBLICA SIMPLIFICADA PARA PROFESSOR SUBSTITUTO

A FUNDAÇÃO UNIVERSIDADE DE BRASÍLIA - FUB torna público que estarão abertas as inscrições para o processo de seleção pública simplificada para contratação de PROFESSOR SUBSTITUTO nos termos da Lei 8.745/93, com alterações introduzidas pela Lei n. 9.849, de 26/10/99, Lei n. 12.425, de 17/06/2011, Lei n. 12.772/2012, de 28/12/2012, e redação dada pelo Decreto nº 7.485, de 18/05/2011, conforme discriminação a seguir:

1. DA SELEÇÃO

O presente Processo Seletivo destina-se ao provimento de vagas já existentes, de acordo com as seguintes instruções:

1.1 PROFESSOR SUBSTITUTO

1.1.1 Área: Estatística

Requisito Básico: Mestrado em Estatística.

Unidade de Lotação: Departamento de Estatística. Campus Universitário Darcy Ribeiro, Prédio CIC/EST, Gleba A. Asa Norte. Brasília - DF. CEP: 72220-900.

Email: est@unb.br.

Regime de Trabalho: 20 horas.

Remuneração: R$ 2.527,53 (dois mil, quinhentos e vinte e sete reais e cinquenta e três centavos).

Vaga: 1 (uma).

2. DA INSCRIÇÃO

2.1 A inscrição será realizada pelo(a) candidato(a) interessado(a) ou por meio de procuração, exclusivamente, na Secretaria da Unidade de Lotação a que se destina a vaga, no período 29 de janeiro a 09 de fevereiro de 2015, exceto sábado, domingo e feriado, no horário de 8h às 17h.

2.2 No ato da inscrição, o candidato deverá apresentar os seguintes documentos:

a) cópia do documento de identificação. No caso de candidato(a) estrangeiro(a), deverão apresentar o passaporte;

b) currículo vitae, devidamente comprovado;

c) ficha de inscrição, preenchida e assinada.

3. DA AVALIAÇÃO

3.1 A avaliação poderá ser efetivada em vista de notória capacidade técnica ou científica do profissional, mediante análise do curriculum vitae, entrevista pontuada e prova didática, em conformidade com o § 2º do Art. 3 da Lei N. 8.745/93.

3.3 Para atender necessidades específicas de áreas das Unidades de Lotação, a Banca Examinadora poderá incluir outros critérios de avaliação que serão informados aos candidatos, após o período de inscrição.

4. DAS DISPOSIÇÕES GERAIS

4.1 A contratação visa atender à área com carência de docente do quadro permanente, por motivo de afastamento para estudos de pós-graduação, licenças, exoneração ou aposentadoria e nos casos onde se verifica a vacância, bem como suprir demandas decorrentes da expansão das instituições federais de ensino, respeitados os limites e as condições fixados em ato conjunto dos Ministérios do Planejamento, Orçamento e Gestão e da Educação.

4.2 O processo seletivo terá validade de 6 (seis) meses, contando a partir da data da publicação do Edital de Homologação de Resultado Final no Diário Oficial da União (DOU).

4.3 De acordo com a necessidade da Instituição, a jornada de trabalho dos candidatos selecionados poderá ser cumprida nos turnos diurno e/ou noturno.

4.4 - Não poderá ser contratado o candidato integrante das carreiras de magistério das Instituições Federais de Ensino, de acordo com a Lei nº 8.745/93 (artigo 6º, § 1º, inciso I).

4.5 É proibida a recontratação do professor substituto com base na Lei 8.745/93, antes de transcorridos 24 (vinte e quatro) meses do encerramento do último vínculo, independente da duração do vínculo anterior.

4.6 As demais informações encontram-se à disposição dos interessados na Secretaria da respectiva Unidade de Lotação onde os candidatos realizarão a inscrição e no site do Decanato de Gestão de Pessoas (DGP), disponível no endereço eletrônico http://www.dgp.unb.br.

NARA CRISTINA FERREIRA MENDES
Decana
Substituta

EXTRATO DO EDITAL Nº 60, DE 27 DE JANEIRO DE 2015 SELEÇÃO PÚBLICA SIMPLIFICADA PARA PROFESSOR SUBSTITUTO

A FUNDAÇÃO UNIVERSIDADE DE BRASÍLIA - FUB torna público que estarão abertas as inscrições para o processo de seleção pública simplificada para contratação de PROFESSOR VISITANTE nos termos da Lei 8.745/93, com alterações introduzidas pela Lei n. 9.849, de 26/10/99, Lei n. 12.425, de 17/06/2011, Lei n. 12.772/2012, de 28/12/2012, e redação dada pelo Decreto nº 7.485, de 18/05/2011, conforme discriminação a seguir:

1. DA SELEÇÃO

O presente Processo Seletivo destina-se ao provimento de vagas já existentes, de acordo com as seguintes instruções:

1.1 PROFESSOR SUBSTITUTO

1.1.1 Área: Estética da Comunicação e Cinema Brasileiro.

Requisito Básico: Mestrado em Comunicação e Áreas afins.

Unidade de Lotação: Faculdade de Comunicação. Universidade de Brasília - Campus Universitário Darcy Ribeiro, Asa Norte, Brasília-DF, CEP 70910-900. Telefone: 6131076627.

Email: fac@unb.br.

Regime de Trabalho: 20 horas.

Remuneração: R$ 2.527,53 (dois mil quinhentos e vinte e sete reais e cinquenta e três centavos).

Vaga: 1 (uma).

2. DA INSCRIÇÃO

2.1 A inscrição será realizada pelo (a) candidato (a) interessado (a) ou por meio de na Faculdade de Comunicação, ICC Norte, sala AT 598/18, no período de 02 a 09 de Fevereiro de 2015, exceto sábado, domingo e feriado, no horário de 09h às 17h.

2.2 No ato da inscrição, o candidato deverá apresentar os seguintes documentos:

a) cópia do documento de identificação. No caso de candidato (a) estrangeiro (a), deverão apresentar o passaporte;

b) currículo vitae, devidamente comprovado;

c) ficha de inscrição, preenchida e assinada.

3. DA AVALIAÇÃO

3.1 A avaliação poderá ser efetivada em vista de notória capacidade técnica ou científica do profissional, mediante análise do curriculum vitae, em conformidade com o § 2º do Art. 3 da Lei N. 8.745/93.

3.3 Para atender necessidades específicas de áreas das Unidades de Lotação, a Banca Examinadora poderá incluir outros critérios de avaliação que serão informados aos candidatos, após o período de inscrição.

4. DAS DISPOSIÇÕES GERAIS

4.1 A contratação visa atender à área com carência de docente do quadro permanente, por motivo de afastamento para estudos de pós-graduação, licenças, exoneração ou aposentadoria e nos casos onde se verifica a vacância, bem como suprir demandas decorrentes da expansão das instituições federais de ensino, respeitados os limites e as condições fixados em ato conjunto dos Ministérios do Planejamento, Orçamento e Gestão e da Educação.

4.2 O processo seletivo terá validade de 6 (seis) meses, contando a partir da data da publicação do Edital de Homologação de Resultado Final no Diário Oficial da União (DOU).

4.3 De acordo com a necessidade da Instituição, a jornada de trabalho dos candidatos selecionados poderá ser cumprida nos turnos diurno e/ou noturno.

4.4 - Não poderá ser contratado o candidato integrante das carreiras de magistério das Instituições Federais de Ensino, de acordo com a Lei nº 8.745/93 (artigo 6º, § 1º, inciso I).

4.5 É proibida a recontratação do professor substituto com base na Lei 8.745/93, antes de transcorridos 24 (vinte e quatro) meses do encerramento do último vínculo, independente da duração do vínculo anterior.

4.6 As demais informações encontram-se à disposição dos interessados na Secretaria da respectiva Unidade de Lotação onde os candidatos realizarão a inscrição e no site do Decanato de Gestão de Pessoas (DGP), disponível no endereço eletrônico http://www.dgp.unb.br.

NARA CRISTINA FERREIRA MENDES
Decana
Substituta

EXTRATO DO EDITAL Nº 61, DE 27 DE JANEIRO DE 2015 SELEÇÃO PÚBLICA SIMPLIFICADA PARA PROFESSOR SUBSTITUTO

A FUNDAÇÃO UNIVERSIDADE DE BRASÍLIA - FUB torna público que estarão abertas as inscrições para o processo de seleção pública simplificada para contratação de PROFESSOR SUBSTITUTO nos termos da Lei 8.745/93, com alterações introduzidas pela Lei n. 9.849, de 26/10/99, Lei n. 12.425, de 17/06/2011, Lei n. 12.772/2012, de 28/12/2012, e redação dada pelo Decreto nº 7.485, de 18/05/2011, conforme discriminação a seguir:

1. DA SELEÇÃO

O presente Processo Seletivo destina-se ao provimento de vagas já existentes, de acordo com as seguintes instruções:

1.1 PROFESSOR SUBSTITUTO

1.1.1 Área: Comunicação e Universidade e Introdução à Comunicação.

Requisito Básico: Mestrado em Comunicação.

Unidade de Lotação: Departamento de Jornalismo, Campus Universitário Darcy Ribeiro, Universidade de Brasília, Asa Norte, Brasília/DF, CEP: 70910-900.

Email:fac@unb.br.

Regime de Trabalho: 20 horas.

Remuneração: R$ 2.527,53 (dois mil quinhentos e vinte e sete reais e cinquenta e três centavos).

Vaga: 1 (uma).

2. DA INSCRIÇÃO

2.1 A inscrição será realizada pelo (a) candidato (a) interessado (a) ou por meio de procuração, exclusivamente, na Secretaria da Unidade de Lotação a que se destina a vaga, no período de 2 a 9 de Fevereiro de 2015, exceto sábado, domingo e feriado, no horário de 9h às 17h.

2.2 No ato da inscrição, o candidato deverá apresentar os seguintes documentos:

a) cópia do documento de identificação. No caso de candidato (a) estrangeiro (a), deverão apresentar o passaporte;

b) currículo vitae, devidamente comprovado;

c) ficha de inscrição, preenchida e assinada.

3. DA AVALIAÇÃO

3.1 A avaliação poderá ser efetivada em vista de notória capacidade técnica ou científica do profissional, mediante análise do curriculum vitae, em conformidade com o § 2º do Art. 3 da Lei N. 8.745/93.

3.3 Para atender necessidades específicas de áreas das Unidades de Lotação, a Banca Examinadora poderá incluir outros critérios de avaliação que serão informados aos candidatos, após o período de inscrição.

4. DAS DISPOSIÇÕES GERAIS

4.1 A contratação visa atender à área com carência de docente do quadro permanente, por motivo de afastamento para estudos de pós-graduação, licenças, exoneração ou aposentadoria e nos casos onde se verifica a vacância, bem como suprir demandas decorrentes da expansão das instituições federais de ensino, respeitados os limites e as condições fixados em ato conjunto dos Ministérios do Planejamento, Orçamento e Gestão e da Educação.

4.2 O processo seletivo terá validade de 6 (seis) meses, contando a partir da data da publicação do Edital de Homologação de Resultado Final no Diário Oficial da União (DOU).

4.3 De acordo com a necessidade da Instituição, a jornada de trabalho dos candidatos selecionados poderá ser cumprida nos turnos diurno e/ou noturno.

4.4 - Não poderá ser contratado o candidato integrante das carreiras de magistério das Instituições Federais de Ensino, de acordo com a Lei nº 8.745/93 (artigo 6º, § 1º, inciso I).

4.5 É proibida a recontratação do professor substituto com base na Lei 8.745/93, antes de transcorridos 24 (vinte e quatro) meses do encerramento do último vínculo, independente da duração do vínculo anterior.

4.6 As demais informações encontram-se à disposição dos interessados na Secretaria da respectiva Unidade de Lotação onde os candidatos realizarão a inscrição e no site do Decanato de Gestão de Pessoas (DGP), disponível no endereço eletrônico http://www.dgp.unb.br.

NARA CRISTINA FERREIRA MENDES
Decana
Substituta

COMERCIALIZAÇÃO PROIBIDA POR TERCEIROS

FUNDAÇÃO UNIVERSIDADE FEDERAL DO ABC

EDITAL Nº 8, DE 26 DE JANEIRO DE 2015 PRORROGAÇÃO DO PRAZO PARA AS INSCRIÇÕES DO EDITAL N° 264/2014

O VICE-REITOR DA FUNDAÇÃO UNIVERSIDADE FEDERAL DO ABC (UFABC), nomeado pela Portaria UFABC nº 98, de 11 de fevereiro de 2014, publicada no Diário Oficial da União (DOU), Seção 2, página 15, de 13 de fevereiro de 2014, no uso de suas atribuições legais e com fundamento nos normativos que regulamentam os concursos públicos, torna pública a prorrogação do prazo, até 30 de março de 2015, para as inscrições do Edital nº 264/2014, publicado no DOU, Seção 3, página 44, de 27 de novembro de 2014.

DÁCIO ROBERTO MATHEUS

EDITAL Nº 10, DE 27 DE JANEIRO DE 2015 PRORROGAÇÃO DO PRAZO PARA AS INSCRIÇÕES DO EDITAL N° 273/2014

O REITOR DA FUNDAÇÃO UNIVERSIDADE FEDERAL DO ABC (UFABC), nomeado por Decreto da Presidência da República de 31 de janeiro de 2014, publicado no Diário Oficial da União (DOU), Seção 2, página 1, de 3 de fevereiro 2014, no uso de suas atribuições legais e com fundamento nos normativos que regulamentam os concursos públicos, torna pública a prorrogação do prazo, até 6 de abril de 2015, para as inscrições do Edital nº 273/2014, publicados no DOU, Seção 3, página 39, de 2 de dezembro de 2014.

KLAUS WERNER CAPELLE

EDITAL Nº 9, DE 26 DE JANEIRO DE 2015 PRORROGAÇÃO DO PRAZO PARA AS INSCRIÇÕES DOS EDITAIS N° 270, 271 E 272/2014

O VICE-REITOR DA FUNDAÇÃO UNIVERSIDADE FEDERAL DO ABC (UFABC), nomeado pela Portaria UFABC nº 98, de 11 de fevereiro de 2014, publicada no Diário Oficial da União (DOU), Seção 2, página 15, de 13 de fevereiro de 2014, no uso de suas atribuições legais e com fundamento nos normativos que regulamentam os concursos públicos, torna pública a prorrogação do prazo, até 04 de março de 2015, para as inscrições dos Editais nº 270/2014, 271/2014 e 272/2014, publicados no DOU, Seção 3, páginas 38 e 39, de 02 de dezembro de 2014.

DÁCIO ROBERTO MATHEUS

PRÓ-REITORIA DE ADMINISTRAÇÃO COORDENAÇÃO-GERAL DE SUPRIMENTOS E AQUISIÇÕES

AVISO DE REGISTRO DE PREÇOS

Nº Processo: 23006.001166/2014-01.

A FUNDAÇÃO UNIVERSIDADE FEDERAL DO ABC - UFABC, CNPJ 07.722.779/0001-06 torna público os Preços Registrados, resultantes do Pregão Eletrônico nº. 207/2014, com as respectivas empresas vencedoras conforme Atas de Registro de Preços. ATA Nº. 005/2014 - MOMILLI COMERCIAL LTDA - EPP. CNPJ: 13.889.622/0001-64. Item 01 - Calçado de segurança tipo Botina de segurança, confeccionado em vaqueta hidrofugada de espessura aproximada de dois milímetros. Fechamento sistema de calce rápido com elásticos laterais. Colarinho acolchoado. Com biqueira plástica que não deve apresentar ressalto interno, não será aceita biqueira em resina termoplástica. Solado de poliuretano antiderrapante de injeção direta bidensidade, cabedal em couro, com forração interna na gáspea. Palmilha de montagem não tecido, sobrepalmilha antimicrobiana. Sem componentes metálicos. Cor preta. Tamanho 34 - Qtde. 10 - Valor Unitário R$ 47,92. Item 02 - Calçado de segurança tipo Botina de segurança, confeccionado em vaqueta hidrofugada de espessura aproximada de dois milímetros. Fechamento sistema de calce rápido com elásticos laterais. Colarinho acolchoado. Com biqueira plástica que não deve apresentar ressalto interno, não será aceita biqueira em resina termoplástica. Solado de poliuretano antiderrapante de injeção direta bidensidade, cabedal em couro, com forração interna na gáspea. Palmilha de montagem não tecido, sobrepalmilha antimicrobiana. Sem componentes metálicos. Cor preta. Tamanho 35 - Qtde. 10 - Valor Unitário R$ 47,92. Item 03 - Calçado de segurança tipo Botina de segurança, confeccionado em vaqueta hidrofugada de espessura aproximada de dois milímetros. Fechamento sistema de calce rápido com elásticos laterais. Colarinho acolchoado. Com biqueira plástica que não deve apresentar ressalto interno, não será aceita biqueira em resina termoplástica. Solado de poliuretano antiderrapante de injeção direta bidensidade, cabedal em couro, com forração interna na gáspea. Palmilha de montagem não tecido, sobrepalmilha antimicrobiana. Sem componentes metálicos. Cor preta. Tamanho 36 - Qtde. 15 - Valor Unitário R$ 47,92. Item 04 - Calçado de segurança tipo Botina de segurança, confeccionado em vaqueta hidrofugada de espessura aproximada de dois milímetros. Fechamento sistema de calce rápido com elásticos laterais. Colarinho acolchoado. Com biqueira plástica que não deve apresentar ressalto interno, não será aceita biqueira em resina termoplástica. Solado de poliuretano antiderrapante de injeção direta bidensidade, cabedal em couro, com forração interna na gáspea. Palmilha de montagem não tecido, sobrepalmilha antimicrobiana. Sem componentes metálicos. Cor preta. Tamanho 37 - Qtde. 15 - Valor Unitário R$ 47,92. Item 05 - Calçado de segurança tipo Botina de segurança, confeccionado em vaqueta hidrofugada de espessura aproximada de dois milímetros. Fechamento sistema de calce rápido com elásticos laterais. Colarinho acolchoado. Com biqueira plástica que não deve apresentar ressalto interno, não será aceita biqueira em resina termoplástica. Solado de poliuretano antiderrapante de injeção direta bidensidade, cabedal em couro, com forração interna na gáspea. Palmilha de montagem não tecido, sobrepalmilha antimicrobiana. Sem componentes metálicos. Cor preta. Tamanho 38 - Qtde. 15 - Valor Unitário R$ 47,92. Item 06 - Calçado de segurança tipo Botina de segurança, confeccionado em vaqueta hidrofugada de espessura aproximada de dois milímetros. Fechamento sistema de calce rápido com elásticos laterais. Colarinho acolchoado. Com biqueira plástica que não deve apresentar ressalto interno, não será aceita biqueira em resina termoplástica. Solado de poliuretano antiderrapante de injeção direta bidensidade, cabedal em couro, com forração interna na gáspea. Palmilha de montagem não tecido, sobrepalmilha antimicrobiana. Sem componentes metálicos. Cor preta. Tamanho 39 - Qtde. 15 - Valor Unitário R$ 47,92. Item 07 - Calçado de segurança tipo Botina de segurança, confeccionado em vaqueta hidrofugada de espessura aproximada de dois milímetros. Fechamento sistema de calce rápido com elásticos laterais. Colarinho acolchoado. Com biqueira plástica que não deve apresentar ressalto interno, não será aceita biqueira em resina termoplástica. Solado de poliuretano antiderrapante de injeção direta bidensidade, cabedal em couro, com forração interna na gáspea. Palmilha de montagem não tecido, sobrepalmilha antimicrobiana. Sem componentes metálicos. Cor preta. Tamanho 40 - Qtde. 15 - Valor Unitário R$ 47,92. Item 08 - Calçado de segurança tipo Botina de segurança, confeccionado em vaqueta hidrofugada de espessura aproximada de dois milímetros. Fechamento sistema de calce rápido com elásticos laterais. Colarinho acolchoado. Com biqueira plástica que não deve apresentar ressalto interno, não será aceita biqueira em resina termoplástica. Solado de poliuretano antiderrapante de injeção direta bidensidade, cabedal em couro, com forração interna na gáspea. Palmilha de montagem não tecido, sobrepalmilha antimicrobiana. Sem componentes metálicos. Cor preta. Tamanho 41 - Qtde. 15 - Valor Unitário R$ 47,92. Item 09 - Calçado de segurança tipo Botina de segurança, confeccionado em vaqueta hidrofugada de espessura aproximada de dois milímetros. Fechamento sistema de calce rápido com elásticos laterais. Colarinho acolchoado. Com biqueira plástica que não deve apresentar ressalto interno, não será aceita biqueira em resina termoplástica. Solado de poliuretano antiderrapante de injeção direta bidensidade, cabedal em couro, com forração interna na gáspea. Palmilha de montagem não tecido, sobrepalmilha antimicrobiana. Sem componentes metálicos. Cor preta. Tamanho 42 - Qtde. 15 - Valor Unitário R$ 47,92. Item 10 - Calçado de segurança tipo Botina de segurança, confeccionado em vaqueta hidrofugada de espessura aproximada de dois milímetros. Fechamento sistema de calce rápido com elásticos laterais. Colarinho acolchoado. Com biqueira plástica que não deve apresentar ressalto interno, não será aceita biqueira em resina termoplástica. Solado de poliuretano antiderrapante de injeção direta bidensidade, cabedal em couro, com forração interna na gáspea. Palmilha de montagem não tecido, sobrepalmilha antimicrobiana. Sem componentes metálicos. Cor preta. Tamanho 43 - Qtde. 15 - Valor Unitário R$ 47,92. Item 11 - Calçado de segurança tipo Botina de segurança, confeccionado em vaqueta hidrofugada de espessura aproximada de dois milímetros. Fechamento sistema de calce rápido com elásticos laterais. Colarinho acolchoado. Com biqueira plástica que não deve apresentar ressalto interno, não será aceita biqueira em resina termoplástica. Solado de poliuretano antiderrapante de injeção direta bidensidade, cabedal em couro, com forração interna na gáspea. Palmilha de montagem não tecido, sobrepalmilha antimicrobiana. Sem componentes metálicos. Cor preta. Tamanho 44 - Qtde. 15 - Valor Unitário R$ 47,92. Item 12 - Calçado de segurança tipo Botina de segurança, confeccionado em vaqueta hidrofugada de espessura aproximada de dois milímetros, fechamento sistema de calce rápido com elásticos laterais, colarinho acolchoado, com biqueira de aço com capa protetora, não deve apresentar ressalto interno, solado antiestático de poliuretano antiderrapante de injeção direta bidensidade, cabedal em couro, com forração interna na gáspea, palmilha de montagem não tecido, sobrepalmilha antimicrobiana. Cor preta. Tamanho 34 - Qtde. 20 - Valor Unitário R$ 47,92. Item 13 - Calçado de segurança tipo Botina de segurança, confeccionado em vaqueta hidrofugada de espessura aproximada de dois milímetros, fechamento sistema de calce rápido com elásticos laterais, colarinho acolchoado, com biqueira de aço com capa protetora, não deve apresentar ressalto interno, solado antiestático de poliuretano antiderrapante de injeção direta bidensidade, cabedal em couro, com forração interna na gáspea, palmilha de montagem não tecido, sobrepalmilha antimicrobiana. Cor preta. Tamanho 35 - Qtde. 20 - Valor Unitário R$ 47,92. Item 14 - Calçado de segurança tipo Botina de segurança, confeccionado em vaqueta hidrofugada de espessura aproximada de dois milímetros, fechamento sistema de calce rápido com elásticos laterais, colarinho acolchoado, com biqueira de aço com capa protetora, não deve apresentar ressalto interno, solado antiestático de poliuretano antiderrapante de injeção direta bidensidade, cabedal em couro, com forração interna na gáspea, palmilha de montagem não tecido, sobrepalmilha antimicrobiana. Cor preta. Tamanho 36 - Qtde. 30 - Valor Unitário R$ 47,92. Item 15 - Calçado de segurança tipo Botina de segurança, confeccionado em vaqueta hidrofugada de espessura aproximada de dois milímetros, fechamento sistema de calce rápido com elásticos laterais, colarinho acolchoado, com biqueira de aço com capa protetora, não deve apresentar ressalto interno, solado antiestático de poliuretano antiderrapante de injeção direta bidensidade, cabedal em couro, com forração interna na gáspea, palmilha de montagem não tecido, sobrepalmilha antimicrobiana. Cor preta. Tamanho 37 - Qtde. 40 - Valor Unitário R$ 47,92. Item 16 - Calçado de segurança tipo Botina de segurança, confeccionado em vaqueta hidrofugada de espessura aproximada de dois milímetros, fechamento sistema de calce rápido com elásticos laterais, colarinho acolchoado, com biqueira de aço com capa protetora, não deve apresentar ressalto interno, solado antiestático de poliuretano antiderrapante de injeção direta bidensidade, cabedal em couro, com forração interna na gáspea, palmilha de montagem não tecido, sobrepalmilha antimicrobiana. Cor preta. Tamanho 38 - Qtde. 40 - Valor Unitário R$ 47,92. Item 17 - Calçado de segurança tipo Botina de segurança, confeccionado em vaqueta hidrofugada de espessura aproximada de dois milímetros, fechamento sistema de calce rápido com elásticos laterais, colarinho acolchoado, com biqueira de aço com capa protetora, não deve apresentar ressalto interno, solado antiestático de poliuretano antiderrapante de injeção direta bidensidade, cabedal em couro, com forração interna na gáspea, palmilha de montagem não tecido, sobrepalmilha antimicrobiana. Cor preta. Tamanho 39 - Qtde. 20 - Valor Unitário R$ 47,92. Item 18 - Calçado de segurança tipo Botina de segurança, confeccionado em vaqueta hidrofugada de espessura aproximada de dois milímetros, fechamento sistema de calce rápido com elásticos laterais, colarinho acolchoado, com biqueira de aço com capa protetora, não deve apresentar ressalto interno, solado antiestático de poliuretano antiderrapante de injeção direta bidensidade, cabedal em couro, com forração interna na gáspea, palmilha de montagem não tecido, sobrepalmilha antimicrobiana. Cor preta. Tamanho 40 - Qtde. 40 - Valor Unitário R$ 47,92. Item 19 - Calçado de segurança tipo Botina de segurança, confeccionado em vaqueta hidrofugada de espessura aproximada de dois milímetros, fechamento sistema de calce rápido com elásticos laterais, colarinho acolchoado, com biqueira de aço com capa protetora, não deve apresentar ressalto interno, solado antiestático de poliuretano antiderrapante de injeção direta bidensidade, cabedal em couro, com forração interna na gáspea, palmilha de montagem não tecido, sobrepalmilha antimicrobiana. Cor preta. Tamanho 41 - Qtde. 50 - Valor Unitário R$ 47,92. Item 20 - Calçado de segurança tipo Botina de segurança, confeccionado em vaqueta hidrofugada de espessura aproximada de dois milímetros, fechamento sistema de calce rápido com elásticos laterais, colarinho acolchoado, com biqueira de aço com capa protetora, não deve apresentar ressalto interno, solado antiestático de poliuretano antiderrapante de injeção direta bidensidade, cabedal em couro, com forração interna na gáspea, palmilha de montagem não tecido, sobrepalmilha antimicrobiana. Cor preta. Tamanho 42 - Qtde. 20 - Valor Unitário R$ 47,92. Item 21 - Calçado de segurança tipo Botina de segurança, confeccionado em vaqueta hidrofugada de espessura aproximada de dois milímetros, fechamento sistema de calce rápido com elásticos laterais, colarinho acolchoado, com biqueira de aço com capa protetora, não deve apresentar ressalto interno, solado antiestático de poliuretano antiderrapante de injeção direta bidensidade, cabedal em couro, com forração interna na gáspea, palmilha de montagem não tecido, sobrepalmilha antimicrobiana. Cor preta. Tamanho 43 - Qtde. 20 - Valor Unitário R$ 47,92. Item 22 - Calçado de segurança tipo Botina de segurança, confeccionado em vaqueta hidrofugada de espessura aproximada de dois milímetros, fechamento sistema de calce rápido com elásticos laterais, colarinho acolchoado, com biqueira de aço com capa protetora, não deve apresentar ressalto interno, solado antiestático de poliuretano antiderrapante de injeção direta bidensidade, cabedal em couro, com forração interna na gáspea, palmilha de montagem não tecido, sobrepalmilha antimicrobiana. Cor preta. Tamanho 44 - Qtde. 20 - Valor Unitário R$ 47,92. Item 23 - Calçado de segurança tipo Sapato de segurança com fechamento em cadarço preto, confeccionado em vaqueta relax de alta qualidade com curtimento, hidrofugado, colarinho acolchoado, palmilha de montagem costurado junto ao cabedal (sistema Strobel), sobre-palmilha antimicrobiana, solado antiderrapante fabricado em poliuretano bidensidade bicolor (chumbo/preto) injetado diretamente no cabedal com sistema de absorção de impacto. Cor preta. Tamanho 34. Referência: Arteflex, Marluvas - Qtde. 20 - Valor Unitário R$ 50,30. Item 24 - Calçado de segurança tipo Sapato de segurança com fechamento em cadarço preto, confeccionado em vaqueta relax de alta qualidade com curtimento, hidrofugado, colarinho acolchoado, palmilha de montagem costurado junto ao cabedal (sistema Strobel), sobre-palmilha antimicrobiana, solado antiderrapante fabricado em poliuretano bidensidade bicolor (chumbo/preto) injetado diretamente no cabedal com sistema de absorção de impacto. Cor preta. Tamanho 35. Referência: Arteflex, Marluvas - Qtde. 20 - Valor Unitário R$ 50,30. Item 25 - Calçado de segurança tipo Sapato de segurança com fechamento em cadarço preto, confeccionado em vaqueta relax de alta qualidade com curtimento, hidrofugado, colarinho acolchoado, palmilha de montagem costurado junto ao cabedal (sistema Strobel), sobre-palmilha antimicrobiana, solado antiderrapante fabricado em poliuretano bidensidade bicolor (chumbo/preto) injetado diretamente no cabedal com sistema de absorção de impacto. Cor preta. Tamanho 36. Referência: Arteflex, Marluvas - Qtde. 30 - Valor Unitário R$ 50,30. Item 26 - Calçado de segurança tipo Sapato de segurança com fechamento em cadarço preto, confeccionado em vaqueta relax de alta qualidade com curtimento, hidrofugado, colarinho acolchoado, palmilha de montagem costurado junto ao cabedal (sistema Strobel), sobre-palmilha antimicrobiana, solado antiderrapante fabricado em poliuretano bidensidade bicolor (chumbo/preto) injetado diretamente no cabedal com sistema de absorção de impacto. Cor preta. Tamanho 37. Referência: Arteflex, Marluvas - Qtde. 40 - Valor Unitário R$ 50,30. Item 27 - Calçado de segurança tipo Sapato de segurança com fechamento em cadarço preto, confeccionado em vaqueta relax de alta qualidade com curtimento, hidrofugado, colarinho acolchoado, palmilha de montagem costurado junto ao cabedal (sistema Strobel), sobre-palmilha antimicrobiana, solado antiderrapante fabricado em poliuretano bidensidade bicolor (chumbo/preto) injetado diretamente no cabedal com sistema de absorção de impacto. Cor preta. Tamanho 38. Referência: Arteflex, Marluvas - Qtde. 40 - Valor Unitário R$ 50,30. Item 28 - Calçado de segurança tipo Sapato de segurança com fechamento em cadarço preto, confeccionado em vaqueta relax de alta qualidade com curtimento, hidrofugado, colarinho acolchoado, palmilha de montagem costurado junto ao cabedal (sistema Strobel), sobre-palmilha antimicrobiana, solado antiderrapante fabricado em poliuretano bidensidade bicolor (chumbo/preto) injetado diretamente no cabedal com sistema de absorção de impacto. Cor preta. Tamanho 39. Referência: Arteflex, Marluvas - Qtde. 20 - Valor Unitário R$ 50,30. Item 29 - Calçado de segurança tipo Sapato de segurança com

EXEMPLAR DE ASSINANTE DA IMPRENSA NACIONAL

Documento assinado digitalmente conforme MP nº 2.200-2 de 24/08/2001, que institui a Infraestrutura de Chaves Públicas Brasileira - ICP-Brasil.

fechamento em cadarço preto, confeccionado em vaqueta relax de alta qualidade com curtimento, hidrofugado, colarinho acolchoado, palmilha de montagem costurado junto ao cabedal (sistema Strobel), sobre-palmilha antimicrobiana, solado antiderrapante fabricado em poliuretano bidensidade bicolor (chumbo/preto) injetado diretamente no cabedal com sistema de absorção de impacto. Cor preta. Tamanho 40. Referência: Arteflex, Marluvas - Qtde. 40 - Valor Unitário R$ 50,30. Item 30 - Calçado de segurança tipo Sapato de segurança com fechamento em cadarço preto, confeccionado em vaqueta relax de alta qualidade com curtimento, hidrofugado, colarinho acolchoado, palmilha de montagem costurado junto ao cabedal (sistema Strobel), sobre-palmilha antimicrobiana, solado antiderrapante fabricado em poliuretano bidensidade bicolor (chumbo/preto) injetado diretamente no cabedal com sistema de absorção de impacto. Cor preta. Tamanho 41. Referência: Arteflex, Marluvas - Qtde. 50 - Valor Unitário R$ 50,30. Item 31 - Calçado de segurança tipo Sapato de segurança com fechamento em cadarço preto, confeccionado em vaqueta relax de alta qualidade com curtimento, hidrofugado, colarinho acolchoado, palmilha de montagem costurado junto ao cabedal (sistema Strobel), sobre-palmilha antimicrobiana, solado antiderrapante fabricado em poliuretano bidensidade bicolor (chumbo/preto) injetado diretamente no cabedal com sistema de absorção de impacto. Cor preta. Tamanho 42. Referência: Arteflex, Marluvas - Qtde. 20 - Valor Unitário R$ 50,30. Item 32 - Calçado de segurança tipo Sapato de segurança com fechamento em cadarço preto, confeccionado em vaqueta relax de alta qualidade com curtimento, hidrofugado, colarinho acolchoado, palmilha de montagem costurado junto ao cabedal (sistema Strobel), sobre-palmilha antimicrobiana, solado antiderrapante fabricado em poliuretano bidensidade bicolor (chumbo/preto) injetado diretamente no cabedal com sistema de absorção de impacto. Cor preta. Tamanho 43. Referência: Arteflex, Marluvas - Qtde. 20 - Valor Unitário R$ 50,30. Item 33 - Calçado de segurança tipo Sapato de segurança com fechamento em cadarço preto, confeccionado em vaqueta relax de alta qualidade com curtimento, hidrofugado, colarinho acolchoado, palmilha de montagem costurado junto ao cabedal (sistema Strobel), sobre-palmilha antimicrobiana, solado antiderrapante fabricado em poliuretano bidensidade bicolor (chumbo/preto) injetado diretamente no cabedal com sistema de absorção de impacto. Cor preta. Tamanho 44. Referência: Arteflex, Marluvas - Qtde. 20 - Valor Unitário R$ 50,30. Item 34 - Calçado de segurança tipo Sapato de segurança com fechamento em cadarço preto, confeccionado em vaqueta relax de alta qualidade com curtimento, hidrofugado, colarinho acolchoado, palmilha de montagem costurado junto ao cabedal (sistema Strobel), sobre-palmilha antimicrobiana, solado antiderrapante fabricado em poliuretano bidensidade bicolor (chumbo/preto) injetado diretamente no cabedal com sistema de absorção de impacto. Com biqueira plástica em true line, não deve apresentar ressalto interno. Cor preta. Tamanho 34 - Qtde. 20 - Valor Unitário R$ 50,30. Item 35 - Calçado de segurança tipo Sapato de segurança com fechamento em cadarço preto, confeccionado em vaqueta relax de alta qualidade com curtimento, hidrofugado, colarinho acolchoado, palmilha de montagem costurado junto ao cabedal (sistema Strobel), sobre-palmilha antimicrobiana, solado antiderrapante fabricado em poliuretano bidensidade bicolor (chumbo/preto) injetado diretamente no cabedal com sistema de absorção de impacto. Com biqueira plástica em true line, não deve apresentar ressalto interno. Cor preta. Tamanho 35 - Qtde. 20 - Valor Unitário R$ 50,30. Item 36 - Calçado de segurança tipo Sapato de segurança com fechamento em cadarço preto, confeccionado em vaqueta relax de alta qualidade com curtimento, hidrofugado, colarinho acolchoado, palmilha de montagem costurado junto ao cabedal (sistema Strobel), sobre-palmilha antimicrobiana, solado antiderrapante fabricado em poliuretano bidensidade bicolor (chumbo/preto) injetado diretamente no cabedal com sistema de absorção de impacto. Com biqueira plástica em true line, não deve apresentar ressalto interno. Cor preta. Tamanho 36 - Qtde. 30 - Valor Unitário R$ 50,30. Item 37 - Calçado de segurança tipo Sapato de segurança com fechamento em cadarço preto, confeccionado em vaqueta relax de alta qualidade com curtimento, hidrofugado, colarinho acolchoado, palmilha de montagem costurado junto ao cabedal (sistema Strobel), sobre-palmilha antimicrobiana, solado antiderrapante fabricado em poliuretano bidensidade bicolor (chumbo/preto) injetado diretamente no cabedal com sistema de absorção de impacto. Com biqueira plástica em true line, não deve apresentar ressalto interno. Cor preta. Tamanho 37 - Qtde. 40 - Valor Unitário R$ 50,30. Item 38 - Calçado de segurança tipo Sapato de segurança com fechamento em cadarço preto, confeccionado em vaqueta relax de alta qualidade com curtimento, hidrofugado, colarinho acolchoado, palmilha de montagem costurado junto ao cabedal (sistema Strobel), sobre-palmilha antimicrobiana, solado antiderrapante fabricado em poliuretano bidensidade bicolor (chumbo/preto) injetado diretamente no cabedal com sistema de absorção de impacto. Com biqueira plástica em true line, não deve apresentar ressalto interno. Cor preta. Tamanho 38 - Qtde. 40 - Valor Unitário R$ 50,30. Item 39 - Calçado de segurança tipo Sapato de segurança com fechamento em cadarço preto, confeccionado em vaqueta relax de alta qualidade com curtimento, hidrofugado, colarinho acolchoado, palmilha de montagem costurado junto ao cabedal (sistema Strobel), sobre-palmilha antimicrobiana, solado antiderrapante fabricado em poliuretano bidensidade bicolor (chumbo/preto) injetado diretamente no cabedal com sistema de absorção de impacto. Com biqueira plástica em true line, não deve apresentar ressalto interno. Cor preta. Tamanho 39 - Qtde. 20 - Valor Unitário R$ 50,30. Item 40 - Calçado de segurança tipo Sapato de segurança com fechamento em cadarço preto, confeccionado em vaqueta relax de alta qualidade com curtimento, hidrofugado, colarinho acolchoado, palmilha de montagem costurado junto ao cabedal (sistema Strobel), sobre-palmilha antimicrobiana, solado antiderrapante fabricado em poliuretano bidensidade bicolor (chumbo/preto) injetado diretamente no cabedal com sistema de absorção de impacto. Com biqueira plástica em true line, não deve apresentar ressalto interno. Cor preta. Tamanho 40 - Qtde. 40 - Valor Unitário R$ 50,30. Item 41 - Calçado de segurança tipo Sapato de segurança com fechamento em cadarço preto, confeccionado em vaqueta relax de alta qualidade com curtimento, hidrofugado, colarinho acolchoado, palmilha de montagem costurado junto ao cabedal (sistema Strobel), sobre-palmilha antimicrobiana, solado antiderrapante fabricado em poliuretano bidensidade bicolor (chumbo/preto) injetado diretamente no cabedal com sistema de absorção de impacto. Com biqueira plástica em true line, não deve apresentar ressalto interno. Cor preta. Tamanho 41 - Qtde. 50 - Valor Unitário R$ 50,30. Item 42 - Calçado de segurança tipo Sapato de segurança com fechamento em cadarço preto, confeccionado em vaqueta relax de alta qualidade com curtimento, hidrofugado, colarinho acolchoado, palmilha de montagem costurado junto ao cabedal (sistema Strobel), sobre-palmilha antimicrobiana, solado antiderrapante fabricado em poliuretano bidensidade bicolor (chumbo/preto) injetado diretamente no cabedal com sistema de absorção de impacto. Com biqueira plástica em true line, não deve apresentar ressalto interno. Cor preta. Tamanho 42 - Qtde. 20 - Valor Unitário R$ 50,30. Item 43 - Calçado de segurança tipo Sapato de segurança com fechamento em cadarço preto, confeccionado em vaqueta relax de alta qualidade com curtimento, hidrofugado, colarinho acolchoado, palmilha de montagem costurado junto ao cabedal (sistema Strobel), sobre-palmilha antimicrobiana, solado antiderrapante fabricado em poliuretano bidensidade bicolor (chumbo/preto) injetado diretamente no cabedal com sistema de absorção de impacto. Com biqueira plástica em true line, não deve apresentar ressalto interno. Cor preta. Tamanho 43 - Qtde. 20 - Valor Unitário R$ 50,30. Item 44 - Calçado de segurança tipo Sapato de segurança com fechamento em cadarço preto, confeccionado em vaqueta relax de alta qualidade com curtimento, hidrofugado, colarinho acolchoado, palmilha de montagem costurado junto ao cabedal (sistema Strobel), sobre-palmilha antimicrobiana, solado antiderrapante fabricado em poliuretano bidensidade bicolor (chumbo/preto) injetado diretamente no cabedal com sistema de absorção de impacto. Com biqueira plástica em true line, não deve apresentar ressalto interno. Cor preta. Tamanho 44 - Qtde. 20 - Valor Unitário R$ 50,30. Item 45 - Calçado de segurança tipo bota de segurança, em PVC injetado em uma única peça, cano longo com aproximadamente 325 mm, forro interno em poliéster, solado antiderrapante. Totalmente impermeável à água. Cor preta. Tamanho 34. Demais especificações conforme Termo de Referência, Anexo I do Edital - Qtde. 10 - Valor Unitário R$ 45,00. Item 46 - Calçado de segurança tipo bota de segurança, em PVC injetado em uma única peça, cano longo com aproximadamente 325 mm, forro interno em poliéster, solado antiderrapante. Totalmente impermeável à água. Cor preta. Tamanhos 35. Demais especificações conforme Termo de Referência, Anexo I do Edital - Qtde. 10 - Valor Unitário R$ 45,00. Item 47 - Calçado de segurança tipo bota de segurança, em PVC injetado em uma única peça, cano longo com aproximadamente 325 mm, forro interno em poliéster, solado antiderrapante. Totalmente impermeável à água. Cor preta. Tamanhos 36. Demais especificações conforme Termo de Referência, Anexo I do Edital - Qtde. 10 - Valor Unitário R$ 45,00. Item 48 - Calçado de segurança tipo bota de segurança, em PVC injetado em uma única peça, cano longo com aproximadamente 325 mm, forro interno em poliéster, solado antiderrapante. Totalmente impermeável à água. Cor preta. Tamanhos 37. Demais especificações conforme Termo de Referência, Anexo I do Edital - Qtde. 10 - Valor Unitário R$ 45,00. Item 49 - Calçado de segurança tipo bota de segurança, em PVC injetado em uma única peça, cano longo com aproximadamente 325 mm, forro interno em poliéster, solado antiderrapante. Totalmente impermeável à água. Cor preta. Tamanhos 38. Demais especificações conforme Termo de Referência, Anexo I do Edital - Qtde. 10 - Valor Unitário R$ 45,00. Item 50 - Calçado de segurança tipo bota de segurança, em PVC injetado em uma única peça, cano longo com aproximadamente 325 mm, forro interno em poliéster, solado antiderrapante. Totalmente impermeável à água. Cor preta. Tamanhos 39. Demais especificações conforme Termo de Referência, Anexo I do Edital - Qtde. 10 - Valor Unitário R$ 45,00. Item 51 - Calçado de segurança tipo bota de segurança, em PVC injetado em uma única peça, cano longo com aproximadamente 325 mm, forro interno em poliéster, solado antiderrapante. Totalmente impermeável à água. Cor preta. Tamanhos 40. Demais especificações conforme Termo de Referência, Anexo I do Edital - Qtde. 10 - Valor Unitário R$ 45,00. Item 52 - Calçado de segurança tipo bota de segurança, em PVC injetado em uma única peça, cano longo com aproximadamente 325 mm, forro interno em poliéster, solado antiderrapante. Totalmente impermeável à água. Cor preta. Tamanhos 41. Demais especificações conforme Termo de Referência, Anexo I do Edital - Qtde. 10 - Valor Unitário R$ 45,00. Item 53 - Calçado de segurança tipo bota de segurança, em PVC injetado em uma única peça, cano longo com aproximadamente 325 mm, forro interno em poliéster, solado antiderrapante. Totalmente impermeável à água. Cor preta. Tamanhos 42. Demais especificações conforme Termo de Referência, Anexo I do Edital - Qtde. 10 - Valor Unitário R$ 45,00. Item 54 - Calçado de segurança tipo bota de segurança, em PVC injetado em uma única peça, cano longo com aproximadamente 325 mm, forro interno em poliéster, solado antiderrapante. Totalmente impermeável à água. Cor preta. Tamanhos 43. Demais especificações conforme Termo de Referência, Anexo I do Edital - Qtde. 10 - Valor Unitário R$ 45,00. Item 55 - Calçado de segurança tipo bota de segurança, em PVC injetado em uma única peça, cano longo com aproximadamente 325 mm, forro interno em poliéster, solado antiderrapante. Totalmente impermeável à água. Cor preta. Tamanhos 44. Demais especificações conforme Termo de Referência, Anexo I do Edital - Qtde. 10 - Valor Unitário R$ 45,00. Item 56 - Calçado de segurança tipo tênis, com fechamento em cadarço, cabedal confeccionado em couro curtido ao cromo, com forração da gáspea em sintético, palmilha de montagem em sintético não tecido fixada pelo processo strobel, solado de PU Bidensidade bicolor (chumbo/preto) injetado diretamente ao cabedal. Tamanhos 34. Demais especificações conforme Termo de Referência, Anexo I do Edital - Qtde. 20 - Valor Unitário R$ 53,00. Item 57 - Calçado de segurança tipo tênis, com fechamento em cadarço, cabedal confeccionado em couro curtido ao cromo, com forração da gáspea em sintético, palmilha de montagem em sintético não tecido fixada pelo processo strobel, solado de PU Bidensidade bicolor (chumbo/preto) injetado diretamente ao cabedal. Tamanhos 35. Demais especificações conforme Termo de Referência, Anexo I do Edital - Qtde. 20 - Valor Unitário R$ 53,00. Item 58 - Calçado de segurança tipo tênis, com fechamento em cadarço, cabedal confeccionado em couro curtido ao cromo, com forração da gáspea em sintético, palmilha de montagem em sintético não tecido fixada pelo processo strobel, solado de PU Bidensidade bicolor (chumbo/preto) injetado diretamente ao cabedal. Tamanhos 36. Demais especificações conforme Termo de Referência, Anexo I do Edital - Qtde. 20 - Valor Unitário R$ 53,00. Item 59 - Calçado de segurança tipo tênis, com fechamento em cadarço, cabedal confeccionado em couro curtido ao cromo, com forração da gáspea em sintético, palmilha de montagem em sintético não tecido fixada pelo processo strobel, solado de PU Bidensidade bicolor (chumbo/preto) injetado diretamente ao cabedal. Tamanhos 37. Demais especificações conforme Termo de Referência, Anexo I do Edital - Qtde. 20 - Valor Unitário R$ 53,00. Item 60 - Calçado de segurança tipo tênis, com fechamento em cadarço, cabedal confeccionado em couro curtido ao cromo, com forração da gáspea em sintético, palmilha de montagem em sintético não tecido fixada pelo processo strobel, solado de PU Bidensidade bicolor (chumbo/preto) injetado diretamente ao cabedal. Tamanhos 38. Demais especificações conforme Termo de Referência, Anexo I do Edital - Qtde. 20 - Valor Unitário R$ 53,00. Item 61 - Calçado de segurança tipo tênis, com fechamento em cadarço, cabedal confeccionado em couro curtido ao cromo, com forração da gáspea em sintético, palmilha de montagem em sintético não tecido fixada pelo processo strobel, solado de PU Bidensidade bicolor (chumbo/preto) injetado diretamente ao cabedal. Tamanhos 39. Demais especificações conforme Termo de Referência, Anexo I do Edital - Qtde. 20 - Valor Unitário R$ 53,00. Item 62 - Calçado de segurança tipo tênis, com fechamento em cadarço, cabedal confeccionado em couro curtido ao cromo, com forração da gáspea em sintético, palmilha de montagem em sintético não tecido fixada pelo processo strobel, solado de PU Bidensidade bicolor (chumbo/preto) injetado diretamente ao cabedal. Tamanhos 40. Demais especificações conforme Termo de Referência, Anexo I do Edital - Qtde. 20 - Valor Unitário R$ 53,00. Item 63 - Calçado de segurança tipo tênis, com fechamento em cadarço, cabedal confeccionado em couro curtido ao cromo, com forração da gáspea em sintético, palmilha de montagem em sintético não tecido fixada pelo processo strobel, solado de PU Bidensidade bicolor (chumbo/preto) injetado diretamente ao cabedal. Tamanhos 41. Demais especificações conforme Termo de Referência, Anexo I do Edital - Qtde. 20 - Valor Unitário R$ 53,00. Item 64 - Calçado de segurança tipo tênis, com fechamento em cadarço, cabedal confeccionado em couro curtido ao cromo, com forração da gáspea em sintético, palmilha de montagem em sintético não tecido fixada pelo processo strobel, solado de PU Bidensidade bicolor (chumbo/preto) injetado diretamente ao cabedal. Tamanhos 42. Demais especificações conforme Termo de Referência, Anexo I do Edital - Qtde. 20 - Valor Unitário R$ 53,00. Item 65 - Calçado de segurança tipo tênis, com fechamento em cadarço, cabedal confeccionado em couro curtido ao cromo, com forração da gáspea em sintético, palmilha de montagem em sintético não tecido fixada pelo processo strobel, solado de PU Bidensidade, bicolor (chumbo/preto) injetado diretamente ao cabedal. Tamanhos 43. Demais especificações conforme Termo de Referência, Anexo I do Edital - Qtde. 20 - Valor Unitário R$ 53,00. Item 66 - Calçado de segurança tipo tênis, com fechamento em cadarço, cabedal confeccionado em couro curtido ao cromo, com forração da gáspea em sintético, palmilha de montagem em sintético não tecido fixada pelo processo strobel, solado de PU Bidensidade, bicolor (chumbo/preto) injetado diretamente ao cabedal. Tamanhos 44. Demais especificações conforme Termo de Referência, Anexo I do Edital - Qtde. 20 - Valor Unitário R$ 53,00. Item 76 - Avental de segurança confeccionado em raspa de couro, tipo barbeiro sem emendas. Com manga em raspa, fechamento traseiro em elástico, tiras de raspa na cintura para regulagem. Tamanho único. Dimensões 1,00 metro x 0,60 metro. Cor cinza. Demais especificações conforme Termo de Referência, Anexo I do Edital - Qtde. 20 - Valor Unitário R$ 25,10. Item 77 - Avental de segurança confeccionado em raspa de couro sem emendas com tiras de raspa e fivelas para regulagem. Tamanho único. Dimensões 1,00 metro x 0,60 metro. Cor cinza. Demais especificações conforme Termo de Referência, Anexo I do Edital - Qtde. 30 - Valor Unitário R$ 25,10. Item 78 - Perneira de segurança confeccionado em raspa de couro com fecho em velcro para fixação/regulagem nas laterais. Deverão ter no mínimo 40 (quarenta) centímetros de comprimento. Tamanho único. Cor cinza. Demais especificações conforme Termo de Referência, Anexo I do Edital - Qtde. 50 - Valor Unitário R$ 14,90. Item 79 - Cinturão de segurança tipo para-quedista. Confeccionado em material sintético (poliéster). Largura mínima das fitas primárias 40 mm, largura mínima das fitas secundária 20 mm. Com no mínimo cinco fivelas duplas sem pino em aço forjado, sendo duas para ajuste do suspensório, duas para ajuste das pernas e uma para ajuste na cintura. Com no mínimo três meia-argolas em aço forjado para conexão dorsal e duas para posicionamento na linha de cintura. Marcação sobre o cinto de segurança em português, de forma legível e indelével contendo pictograma para indicações do fabricante, pictograma com a letra "A" maiúscula em cada elemento de engate, número da norma, código e tamanho, data de fabricação e lote, logotipo e/ou nome do fabricante, número do CA. Com manual de instruções em português. Em conformidade com a norma NBR 15836. Tamanho médio. Embalado individualmente. Demais especificações conforme Termo de Referência, Anexo I do Edital - Qtde. 20 - Valor Unitário R$ 185,00. Item 80 - Talabarte de segurança antiqueda em "Y" com absorvedor de energia. Com três mosquetões dupla trava confeccionados em alumínio ou aço forjado, sendo dois mosquetões nas extremidades do "Y" do talabarte e um junto ao absorvedor de energia, ambos fixos por costura reforçada. Marcação

Documento assinado digitalmente conforme MP nº 2.200-2 de 24/08/2001, que institui a Infraestrutura de Chaves Públicas Brasileira - ICP-Brasil.

Este documento pode ser verificado no endereço eletrônico http://www.in.gov.br/autenticidade.html, pelo código 00032015012800032

sobre o talabarte de segurança em português, de forma legível e indelével contendo identificação do nome do fabricante, número de lote ou número de série do fabricante, data de fabricação, identificação do modelo e tipo, pictograma indicando o usuário à leitura do manual de instruções do fabricante e pictograma especificando zona livre de queda, indicação da norma NBR 15834. Com manual de instruções em português. Em conformidade com a norma ANBT NBR 15834. Com perfeita compatibilidade com o 79, conforme estabelecido no CA do equipamento. Embalado individualmente. Demais especificações conforme Termo de Referência, Anexo I do Edital - Qtde. 20 - Valor Unitário R$ 175,00. ATA Nº. 006/2014 - VAN LOOK CONFECÇÕES LTDA - ME. CNPJ: 40.397.929/0001-10. Item 67 - Jaleco, confeccionado em tecido brim leve profissional, 100% algodão, na cor branca, modelo unissex, pré-lavado para não apresentar desbotamento ou encolhimento, costura com linha de características iguais às do tecido, com manga longa fechada por barra (sem botão), com gola tipo social, com fechamento frontal composto por, no mínimo, 5 (cinco) botões resistentes e com costura reforçada, comprimento até a altura do joelho, com no mínimo, 95 cm do ombro à barra inferior, contendo 1 bolso chapado na parte superior frontal na lateral e 02 bolsos chapados na parte inferior frontal na altura da cintura (um de cada lado). Tamanhos PP (Busto: 92cm; Cintura: 84cm; Quadril: 100cm; Comprimento: 100cm;). Demais especificações conforme Termo de Referência, Anexo I do Edital - Qtde. 100 - Valor Unitário R$ 29,38. Item 68 - Jaleco, confeccionado em tecido brim leve profissional, 100% algodão, na cor branca, modelo unissex, pré-lavado para não apresentar desbotamento ou encolhimento, costura com linha de características iguais às do tecido, com manga longa fechada por barra (sem botão), com gola tipo social, com fechamento frontal composto por, no mínimo, 5 (cinco) botões resistentes e com costura reforçada, comprimento até a altura do joelho, com no mínimo, 95 cm do ombro à barra inferior, contendo 1 bolso chapado na parte superior frontal na lateral e 02 bolsos chapados na parte inferior frontal na altura da cintura (um de cada lado). Tamanhos P (Busto: 96cm; Cintura: 88cm; Quadril: 104cm; Comprimento: 102cm;) Demais especificações conforme Termo de Referência, Anexo I do Edital - Qtde. 100 - Valor Unitário R$ 29,74. Item 69 - Jaleco, confeccionado em tecido brim leve profissional, 100% algodão, na cor branca, modelo unissex, pré-lavado para não apresentar desbotamento ou encolhimento, costura com linha de características iguais às do tecido, com manga longa fechada por barra (sem botão), com gola tipo social, com fechamento frontal composto por, no mínimo, 5 (cinco) botões resistentes e com costura reforçada, comprimento até a altura do joelho, com no mínimo, 95 cm do ombro à barra inferior, contendo 1 bolso chapado na parte superior frontal na lateral e 02 bolsos chapados na parte inferior frontal na altura da cintura (um de cada lado). Tamanhos M (Busto: 100cm; Cintura: 92cm; Quadril: 108cm; Comprimento: 104cm;) Demais especificações conforme Termo de Referência, Anexo I do Edital - Qtde. 100 - Valor Unitário R$ 29,44. Item 70 - Jaleco, confeccionado em tecido brim leve profissional, 100% algodão, na cor branca, modelo unissex, pré-lavado para não apresentar desbotamento ou encolhimento, costura com linha de características iguais às do tecido, com manga longa fechada por barra (sem botão), com gola tipo social, com fechamento frontal composto por, no mínimo, 5 (cinco) botões resistentes e com costura reforçada, comprimento até a altura do joelho, com no mínimo, 95 cm do ombro à barra inferior, contendo 1 bolso chapado na parte superior frontal na lateral e 02 bolsos chapados na parte inferior frontal na altura da cintura (um de cada lado). Tamanhos G (Busto: 104cm; Cintura: 96cm; Quadril: 112cm; Comprimento: 106cm;) Demais especificações conforme Termo de Referência, Anexo I do Edital - Qtde. 100 - Valor Unitário R$ 29,44. Item 71 - Jaleco, confeccionado em tecido brim leve profissional, 100% algodão, na cor branca, modelo unissex, pré-lavado para não apresentar desbotamento ou encolhimento, costura com linha de características iguais às do tecido, com manga longa fechada por barra (sem botão), com gola tipo social, com fechamento frontal composto por, no mínimo, 5 (cinco) botões resistentes e com costura reforçada, comprimento até a altura do joelho, com no mínimo, 95 cm do ombro à barra inferior, contendo 1 bolso chapado na parte superior frontal na lateral e 02 bolsos chapados na parte inferior frontal na altura da cintura (um de cada lado). Tamanhos GG (Busto: 108cm; Cintura: 100cm; Quadril: 116cm; Comprimento: 108cm;) Demais especificações conforme Termo de Referência, Anexo I do Edital - Qtde. 100 - Valor Unitário R$ 26,44. Item 72 - Jaleco confeccionado em tecido brim profissional, 100% algodão, na cor cinza,modelo unissex, pré-lavado para não apresentar desbotamento ou encolhimento, costura com linha de características iguais às do tecido, com manga longa fechada por barra (sem botão), com gola tipo social, com fechamento frontal composto por 4 (cinco) botões resistentes e com costura reforçada, comprimento até a altura do joelho, com no mínimo, 95 cm do ombro à barra inferior, contendo 1 bolso chapado na parte superior frontal na lateral esquerda e 02 bolsos chapados na parte inferior frontal na altura da cintura (um de cada lado). TAMANHO P (Busto: 96cm; Cintura: 88cm; Quadril: 104cm; Comprimento: 102cm;). Demais especificações conforme Termo de Referência, Anexo I do Edital - Qtde. 20 - Valor Unitário R$ 29,96. Item 73 - Jaleco confeccionado em tecido brim profissional, 100% algodão, na cor cinza,modelo unissex, pré-lavado para não apresentar desbotamento ou encolhimento, costura com linha de características iguais às do tecido, com manga longa fechada por barra (sem botão), com gola tipo social, com fechamento frontal composto por 4 (cinco) botões resistentes e com costura reforçada, comprimento até a altura do joelho, com no mínimo, 95 cm do ombro à barra inferior, contendo 1 bolso chapado na parte superior frontal na lateral esquerda e 02 bolsos chapados na parte inferior frontal na altura da cintura (um de cada lado). TAMANHO M (Busto: 100cm; Cintura: 92cm; Quadril: 108cm; Comprimento: 104cm;). Demais especificações conforme Termo de Referência, Anexo I do Edital - Qtde. 20 - Valor Unitário R$ 29,96. Item 74 - Jaleco confeccionado em tecido brim profissional, 100% algodão, na cor cinza, modelo unissex, pré-lavado para não apresentar desbotamento ou encolhimento, costura com linha de características iguais às do tecido, com manga longa fechada por barra (sem botão), com gola tipo social, com fechamento frontal composto por 5 (cinco) botões resistentes e com costura reforçada, comprimento até a altura do joelho, com no mínimo, 95 cm do ombro à barra inferior, contendo 1 bolso chapado na parte superior frontal na lateral esquerda e 02 bolsos chapados na parte inferior frontal na altura da cintura(um de cada lado). TAMANHO G (Busto: 104cm; Cintura: 96cm; Quadril: 112cm; Comprimento: 106cm;). Demais especificações conforme Termo de Referência, Anexo I do Edital - Qtde. 20 - Valor Unitário R$ 29,97. Item 75 - Jaleco confeccionado em tecido brim profissional, 100% algodão, na cor cinza, modelo unissex, pré-lavado para não apresentar desbotamento ou encolhimento, costura com linha de características iguais às do tecido, com manga longa fechada por barra (sem botão), com gola tipo social, com fechamento frontal composto por 5 (cinco) botões resistentes e com costura reforçada, comprimento até a altura do joelho, com no mínimo, 95 cm do ombro à barra inferior, contendo 1 bolso chapado na parte superior frontal na lateral esquerda e 02 bolsos chapados na parte inferior frontal na altura da cintura (um de cada lado). TAMANHO GG (Busto: 108cm; Cintura: 100cm; Quadril: 116cm; Comprimento: 108cm;). Demais especificações conforme Termo de Referência, Anexo I do Edital - Qtde. 20 - Valor Unitário R$ 29,96. Data de assinatura: 07.01.2015 Vigência: 14.01.2015 até 13.01.2016. Os preços registrados serão publicados no sítio https://www5.comprasnet.gov.br/siasgnet-atasrp (UASG 154503) para orientação da Administração.

JÚLIO FRANCISCO BLUMETTI FACÓ
Pró-Reitor de Administração

FUNDAÇÃO UNIVERSIDADE FEDERAL DO ACRE

EDITAL Nº 4, DE 20 DE JANEIRO DE 2015
PROCESSO SELETIVO SIMPLIFICADO PARA PROFESSOR SUBSTITUTO DO COLÉGIO DE APLICAÇÃO

A Universidade Federal do Acre, por sua Pró-Reitoria de Graduação, torna público a abertura de processo seletivo simplificado para a contratação de professor substituto, pelo período inicial 03 (três) meses, visando o preenchimento de vagas em caráter emergencial no Colégio de Aplicação - CAP, conforme áreas abaixo discriminadas, nos termos das Leis n.º 8.745/93, 9.849/99, Decreto nº 8.260/14, Resolução Consu nº 14/1989-CEPEX, alterada pela Resolução Consu nº 009/2011-CEPEX e Resolução Consu nº 009, de 8 de fevereiro de 2013.

COLÉGIO DE APLICAÇÃO - RIO BRANCO

Área	Vaga(s)	RT	Requisitos Mínimos para Inscrição
Ciências	01	20h	Graduado em Licenciatura em Ciências Biológicas
Magistério da Educação Infantil e Anos Iniciais do Ensino Fundamental	01	40h	Graduado em Licenciatura em Pedagogia

1.Das inscrições

1.1As inscrições serão efetuadas no período de 21 a 27 de janeiro de 2015, no horário de 8h30min às 12h e das 14h30min às 17h, no Colégio de Aplicação, localizado na Av. Getúlio Vargas, 654, Centro, Rio Branco/AC.

1.2No ato da inscrição, obriga-se o candidato a entregar os seguintes documentos:

1.2.1Formulário de inscrição;

1.2.2Cópia de documento oficial de identificação com foto;

1.2.3Curriculum Vitae acompanhado dos documentos comprobatórios, para fins de avaliação dos títulos.

1.3A inscrição do candidato implicará no seu conhecimento e na tácita aceitação das normas e condições estabelecidas neste Edital, das quais não poderá alegar desconhecimento;

1.4É de responsabilidade exclusiva do candidato, sob as penalidades da lei, a veracidade das informações fornecidas pelo candidato;

1.5Será permitida a inscrição por procuração com poderes específicos e com firma reconhecida;

1.6Encerrado o período da inscrição será realizada a análise e o deferimento das inscrições pela Comissão Organizadora de Processo Seletivo;

1.7Serão indeferidas as inscrições dos candidatos que não apresentarem os documentos exigidos nos itens 1.2.1 e 1.2.2 deste Edital;

1.8É de responsabilidade do candidato a apresentação dos documentos exigidos no item 1.2.3, os quais serão utilizados na prova de títulos, de forma que não haverá outro momento para apresentação dos títulos;

1.9A Comissão Organizadora de Processo Seletivo publicará, no dia 28 de janeiro de 2015, a relação das inscrições deferidas e indeferidas no endereço eletrônico <www.ufac.br>.

1.10As inscrições serão gratuitas.

2.Dos requisitos para investidura no cargo

2.1.São requisitos para a investidura no cargo:

2.1.1.Ter sido aprovado no processo seletivo;

2.1.2.Ser portador de diploma de graduação ou mestrado ou doutorado, conforme o caso, registrado e reconhecido na forma da lei ou certidão de conclusão de curso, no perfil exigido para a área de inscrição do candidato. Os títulos acadêmicos obtidos no exterior deverão estar revalidados no Brasil, na forma da legislação em vigor (observado o disposto no artigo 48, da Lei 9.394/96;

2.1.3.Ter nacionalidade brasileira ou portuguesa e, no caso de nacionalidade portuguesa, estar amparado pelo estatuto de igualdade entre brasileiros e portugueses, com reconhecimento do gozo dos direitos políticos, nos termos do § 1º do artigo 12, da Constituição Federal e no caso de estrangeiro, deverá estar em situação regular no país, comprovado pelo visto permanente. A permanência do estrangeiro no quadro docente da UFAC fica condicionada à apresentação e manutenção do visto permanente.

2.1.4.Comprovar a quitação das obrigações eleitorais;

2.1.5.Comprovar a regularidade com o Serviço Militar, para os aprovados do sexo masculino;

2.1.6.Possuir o perfil exigido para o exercício do cargo;

2.1.7.Ter idade mínima de dezoito anos completos na data da contratação;

2.1.8.Ter aptidão física e mental para o exercício das atribuições do cargo;

2.1.9.Firmar declaração de não estar cumprindo sanção por inidoneidade aplicada por qualquer órgão público ou entidade de esfera federal, estadual ou municipal;

2.2.Não ter sido contratado com fundamento na Lei nº 8.745/93, nos últimos 24 (vinte e quatro) meses.

3.Da realização das provas

3.1.As provas serão realizadas no período de 02 a 10 de fevereiro de 2015, nas dependências do Colégio de Aplicação, com local e horário a serem definidos pela Banca Examinadora de cada Área.

4.Dos elementos de julgamento

4.1.Os critérios de seleção estão pautados na Resolução n.º 009, de 08 de fevereiro de 2013:

4.1.1.Prova Escrita: até 10 (dez) pontos (eliminatória e classificatória)

4.1.2.Prova Didática: 10 (dez) pontos (eliminatória e classificatória)

4.1.3.Prova de Títulos: 11 (onze) pontos (classificatória)

4.2.O conteúdo programático para as provas escrita e didática constará no Anexo I;

4.3.Nas fases eliminatórias o candidato deverá obter nota igual ou superior a 5,0 (cinco) pontos para aprovação.

Da validade

O prazo de validade do processo seletivo será de 12 (doze) meses, contados da publicação do seu resultado final, sendo o primeiro contrato para um período de 6 (seis) meses, podendo ser renovado por igual período.

Remuneração

Titulo	Vencimento Básico		Retribuição por Titulação	Remuneração
Doutor	40 h	2.764,45	1.934,76	4.699,21
1.	20 h	1.966,67	428,07	2.394,74
Mestre	40 h	2.764,45	835,05	3.599,50
1.	20 h	1.966,67	428,07	2.394,74
Especialista	40 h	2.764,45	253,13	3.017,58
1.	20 h	1.966,67	152,35	2.119,02
Aperfeiçoamento	40 h	2.764,45	110,22	2.874,67
1.	20 h	1.966,67	69,82	2.036,49
Graduado	40 h	2.764,45	-	2.764,45
1.	20 h	1.966,67	-	1.966,67

A todas as remunerações adicionam-se valores relativos ao Auxílio-Alimentação, no valor de R$ 373,00 (trezentos e setenta e três reais).

O texto integral do Edital nº 04/2015-Prograd contendo a regulamentação das provas escrita, didática e de títulos, nota e resultado final, critérios de desempate e disposições gerais poderá ser encontrado no sítio eletrônico <www.ufac.br>.

MARIA DO SOCORRO NERI MEDEIROS DE SOUZA
Pró-Reitora de Graduação

EDITAL DE 27 DE JANEIRO DE 2015
ADENDO Nº 1 AO EDITAL Nº 4/2015/PROGRAD
PROCESSO SELETIVO SIMPLIFICADO PARA PROFESSOR SUBSTITUTO

A Pró-Reitoria de Graduação da Universidade Federal do Acre torna pública a alteração no período de inscrição e da realização das provas do Edital n.º 004/2015/PROGRAD, do Processo Seletivo Simplificado para Contratação de Professor do Ensino Básico, Técnico e Tecnológico, conforme segue:

1.Das inscrições

1.1.As inscrições serão efetuadas no período de 21 a 30 de janeiro 2015, no horário de 8h30min às 12h e das 14h30min às 17h.

1.9. A Comissão Organizadora do Processo Seletivo publicará no dia 02 de fevereiro de 2015, a relação das inscrições deferidas e indeferidas no endereço eletrônico < www.ufac.br>.

3. Da Realização das Provas

3.1. As provas serão realizadas no período de 12 a 24 de fevereiro de 2015.

Ficam mantidos os demais itens do Edital.

MARIA SOCORRO NERI MEDEIROS DE SOUZA

IMPRENSA NACIONAL - CÓPIA DE ASSINANTE DA

FUNDAÇÃO UNIVERSIDADE FEDERAL DO AMAPÁ
PRÓ-REITORIA DE ADMINISTRAÇÃO E PLANEJAMENTO
DEPARTAMENTO DE RECURSOS HUMANOS

EXTRATOS DE CONVÊNIOS

Processo nº 23125.000236/2015-20; Espécie: Primeiro Termo de Convênio que entre si celebram o SERVIÇO SOCIAL DA INDÚSTRIA - SESI - C.N.P.J (MF) Nº 03.775.620/0001-90 e a FUNDAÇÃO UNIVERSIDADE FEDERAL DO AMAPÁ (UNIFAP) - CNPJ Nº 34.868.257/0001-81. Objeto: proporcionar aos alunos regularmente matriculados nos cursos de graduação da UNIFAP, a oportunidade de realização de Estágio Não-Obrigatório no SESI do Estado do Amapá. Vigência: 01/01/2014 a 01/01/2019. Data de assinatura: 01/01/2014. Assinam HEBER XAVIER - Superintendente Corporativo do SESI Amapá - e ELIANE SUPERTI- Reitora

Processo nº 23125.000234/2015-31; Espécie: Primeiro Termo de Convênio que entre si celebram o SERVIÇO NACIONAL DE APRENDIZAGEM INDUSTRIAL - SENAI - C.N.P.J (MF) Nº 03.775.690/0001-49 e a FUNDAÇÃO UNIVERSIDADE FEDERAL DO AMAPÁ (UNIFAP) - CNPJ Nº 34.868.257/0001-81. Objeto: proporcionar aos alunos regularmente matriculados nos cursos de graduação da UNIFAP, a oportunidade de realização de Estágio Não-Obrigatório no SENAI do Estado do Amapá. Vigência: 01/01/2014 a 01/01/2019. Data de assinatura: 01/01/2014. Assinam HEBER XAVIER - Superintendente Corporativo do SENAI Amapá - e ELIANE SUPERTI- Reitora

FUNDAÇÃO UNIVERSIDADE FEDERAL DA GRANDE DOURADOS

EXTRATO DE CONTRATO Nº 52/2014 - UASG 154502

Nº Processo: 23005002718201408.
CONCORRÊNCIA SISPP Nº 6/2014. Contratante: FUNDACAO UNIVERSIDADE FEDERAL DA -GRANDE DOURADOS. CNPJ Contratado: 03492162000182. Contratado : POLIGONAL ENGENHARIA E CONSTRUCOESLTDA. Objeto: Execução da obra dos centro de laborat órios FINEP-CP-BIOAGRO, BIOPROSPEC e CINPROBIO.Fundamento Legal: Lei 8666/93 . Vigência: 01/02/2015 a 25/04/2016. Valor Total: R$4.521.146,06. Fonte: 112000000 - 2014NE801742. Data de Assinatura: 18/12/2014.

(SICON - 27/01/2015) 154502-26350-2015NE800001

EXTRATO DE CONTRATO Nº 53/2014 - UASG 154502

Nº Processo: 23005002717201455.
CONCORRÊNCIA SISPP Nº 8/2014. Contratante: FUNDACAO UNIVERSIDADE FEDERAL DA -GRANDE DOURADOS. CNPJ Contratado: 05469105000108. Contratado : BALDIN CONSTRUCOES E SERVICOS LTDAObjeto: Contratação de empresa para o término da obra da biblioteca da FADIR em Dourados - MS.Fundamento Legal: Lei 8.666/93. Vigência: 01/02/2015 a 28/10/2015. Valor Total: R$700.105,03. Fonte: 112000000 - 2014NE801658. Data de Assinatura: 18/12/2014.

(SICON - 27/01/2015) 154502-26350-2015NE800001

EXTRATO DE TERMO ADITIVO Nº 4/2014 - UASG 154502

Número do Contrato: 40/2011.
Nº Processo: 23005004729201171.
DISPENSA Nº 4729/2011. Contratante: FUNDACAO UNIVERSIDADE FEDERAL DA -GRANDE DOURADOS. CNPJ Contratado: 15413826000150. Contratado : EMPRESA ENERGETICA DE MATO GROSSO-DO SUL SA ENERSUL. Objeto: Prorroga o prazo de vigência contratual por 12 meses e altera a demanda de 1.500 kw para 1.600 kw, a partir de 23/02/2015. Fundamento Legal: Lei 8.666/93 e subsidiárias. Vigência: 23/12/2014 a 22/12/2015. Data de Assinatura: 14/11/2014.

(SICON - 27/01/2015) 154502-26350-2015NE800001

AVISO DE LICITAÇÃO
PREGÃO Nº 4/2015 - UASG 154502

Nº Processo: 23005003797201466 . Objeto: Pregão Eletrônico - Aquisição de produtos e reagente químicos Total de Itens Licitados: 00008. Edital: 28/01/2015 de 08h00 às 11h00 e de 13h às 16h00. Endereço: Rua José Rosa Góes, 1761 Vila Progresso - DOURADOS - MS. Entrega das Propostas: a partir de 28/01/2015 às 08h00 no site www.comprasnet.gov.br.. Abertura das Propostas: 09/02/2015 às 09h30 site www.comprasnet.gov.br.. Informações Gerais: Favor atentarem ao descritivo e exigências constantes no edital e Termo de Referência.

ADRIANO CAVALCANTE DA SILVA
Pregoeiro

(SIDEC - 27/01/2015) 154502-26350-2015NE800001

HOSPITAL UNIVERSITÁRIO

EXTRATO DE CONTRATO Nº 1/2015 - UASG 150248

Nº Processo: 23005000911201404.
PREGÃO SISPP Nº 110/2014. Contratante: FUNDACAO UNIVERSIDADE FEDERAL DA -GRANDE DOURADOS. CNPJ Contratado: 67803726001024. Contratado : SUPORTE SERVICOS DE SEGURANCA LTDAObjeto: Contratação de empresa para a prestaçãodos serviços continuados de vigilância e segurança, para atender as necessidades do Hospital Universitário da Universidade Federal da GrandeDourados. Fundamento Legal: Lei 8666/93. Vigência: 01/02/2015 a 31/01/2016. Valor Total: R$1.648.800,00. Fonte: 281263850 - 2015NE800004. Data de Assinatura: 09/01/2015.

(SICON - 27/01/2015) 150248-26350-2015NE800001

EXTRATO DE CONTRATO Nº 5/2015 - UASG 150248

Nº Processo: 23005002457201418.
PREGÃO SISPP Nº 115/2014. Contratante: FUNDACAO UNIVERSIDADE FEDERAL DA -GRANDE DOURADOS. CNPJ Contratado: 33160797000143. Contratado : PAUROSI PAURODIESEL BOMBAS -INJETORAS E PECAS PARA MOTOR. Objeto: Contratação de serviços especializados de mautenção preventiva e corretiva com fornecimento de peças e acessórios para os veículos leves da frota do HU/UFGD. Fundamento Legal: Lei 8666/93 . Vigência: 23/01/2015 a 22/01/2016. Valor Total: R$82.538,07. Fonte: 281263850 - 2015NE800141 Fonte: 281263850 - 2015NE800142. Data de Assinatura: 23/01/2015.

(SICON - 27/01/2015) 150248-26350-2015NE800001

FUNDAÇÃO UNIVERSIDADE FEDERAL DO MARANHÃO

EXTRATO DE CONTRATO Nº 9/2015 - UASG 154041

Nº Processo: 015440201483.
DISPENSA Nº 122/2014. Contratante: FUNDACAO UNIVERSIDADE FEDERAL DO -MARANHAO. CNPJ Contratado: 07060718000112. Contratado : FUNDACAO SOUSANDRADE DE APOIO AO -DESENVOL DA UFMA. Objeto: Apoio técnico e estrutural à continuidade do curso de Graduação em Letras, com habilitação em Inglês, do Programa Especial de Professores para a Educação Básica (PROEB), dirigidos para professores da Rede Municipal de Pinheiros- MA. Fundamento Legal: Lei 8.666/93, Lei 8.958/94, Decreto 7.423/10. Vigência: 28/01/2015 a 31/08/2015. Valor Total: R$85.239,00. Fonte: 250262720 - 2014NE801718. Data de Assinatura: 31/12/2014.

(SICON - 27/01/2015) 154041-15258-2015NE800233

RESULTADO DE JULGAMENTO
PREGÃO Nº 91/2014

A empresa U E MAGALHAES PINTO EIRELLI - ME, cnpj nº 02741744/0000192, vencedora do item 10. A empresa J CARINY L CARVALHO - ME , cnpj nº 06290693/000180, vencedora do item 2. A empresa K J COMERCIO DE PRODUTOS ALIMENTICIOS LTDA ME, cnpj nº 07636198/000143, vencedora dos itens 7 e 11. A empresa N S CUTRIM ME, cnpj nº 10278430/00001/23 vencedora dos itens 1,5,6,9 e 12. A empresa J W COMERCIO E SERVIÇOS LTDA EPP, cnpj nº 13753301/000138, vencedora dos itens 3,4 e 13. A empresa M E M COMERCIO E SERVOÇOS LTDA ME, cnpj nº 14505108/000140, vencedora do item 8.

VITOR DAVI BARROS DE SOUZA
Pregoeiro

(SIDEC - 27/01/2015) 154041-15258-2014NE800232

PRÓ-REITORIA DE ENSINO

EDITAL Nº 24 , DE 26 DE JANEIRO DE 2015
RETIFICAÇÃO DO EDITAL Nº 19/2015

A PRÓ-REITORA DE ENSINO da Universidade Federal do Maranhão, no uso de suas atribuições legais e em cumprimento à determinação do Magnífico Reitor, visando ao aperfeiçoamento dos Processos Seletivos nesta Instituição Federal de Ensino, retifica o Edital nº 19/2015 - PROEN, publicado no Diário Oficial da União nº 16 de 23 de janeiro de 2015, Seção 3, páginas 31/32, conforme a seguir:

ONDE SE LÊ:

Unidade Acadêmica /Subunida de Acadêmica	Área/Subárea do Seletivo	Pré-Requisitos	RT	Nº de Vagas
CCAA/ Coordenação do Curso de Zootecnia/Chapadinha	Graduação em Administração ou Agronomia ou Engenharia Agrícola ou Engenharia Florestal ou Economia ou Licenciatura em Ciências Agrárias ou Zootecnia ou Tecnólogo em Agronegócio	Administração e Economia Agrícola, Comercialização Agrícola, Elaboração e Análise de Projetos Agropecuários	40 h	01

LEIA-SE:

Unidade Acadêmica /Subunida de Acadêmica	Área/Subárea do Seletivo	Pré-Requisitos	RT	Nº de Vagas
CCAA/ Coordenação do Curso de Zootecnia/Chapadinha	Administração e Economia Agrícola, Comercialização Agrícola, Elaboração e Análise de Projetos Agropecuários	Graduação em Administração ou Agronomia ou Engenharia Agrícola ou Engenharia Florestal ou Economia ou Licenciatura em Ciências Agrárias ou Zootecnia ou Tecnólogo em Agronegócio	40 h	01

ISABEL IBARRA CABRERA

EDITAL Nº 25, DE 26 DE JANEIRO DE 2015
REABERTURA DE INSCRIÇÕES

A PRÓ-REITORA DE ENSINO da Universidade Federal do Maranhão, no uso de suas atribuições legais e em cumprimento à determinação do Magnífico Reitor, torna público, para conhecimento dos interessados, que em virtude de não haver inscrições de candidatos às classes indicadas no item 2 do Edital nº 310/2014 - PROEN na área relacionada no Anexo Único, ficam reabertas no período 26 A 30 DE JANEIRO DE 2015 conforme item 3 do Edital nº 310/2014 - PROEN, as inscrições ao concurso público objeto do referido Edital, publicado no Diário Oficial da União 247, de 22/12/2014, seção 3, páginas 42 a 44, na área e condições a seguir:

ANEXO ÚNICO (REABERTURA)
QUADRO DE VAGAS POR UNIDADE ACADÊMICA, ÁREA E SUBÁREA DE CONHECIMENTO
DOS CONCURSOS E EXIGÊNCIAS DE FORMAÇÃO E TITULAÇÃO.
1.Centro de Ciências Humanas - CCH

Subunidade Acadêmica	Área / Subárea do Concurso	Classe	Nº de Vaga(s)	Exigências de:		Regime de Trabalho
				FORMAÇÃO	TITULAÇÃO	

VEDADA POR TERCEIROS

Departamento de Letras, responsável pela realização dos Concursos para o Curso de Letras Licenciatura do Campus de Bacabal.	Língua Portuguesa	Assistente A	02	Graduação em Letras ou Linguística	Mestrado em Letras ou Língua Portuguesa ou Linguística ou Linguística Aplicada.	Dedicação Exclusiva

Este Edital segue os procedimentos e normas constantes no Edital nº 210/2014-PROEN

ISABEL IBARRA CABRERA

EDITAL Nº 26 , DE 27 DE JANEIRO DE 2015
RESULTADO FINAL PROVISÓRIO

A PRÓ-REITORA DE ENSINO da Universidade Federal do Maranhão, no uso da competência que lhe foi delegada pela Portaria GR nº. 108 - MR, de 09 de junho de 2008, e de acordo com o Artigo 35 da Resolução nº. 120 - CONSUN, de 04 de novembro de 2009, torna público, para conhecimento dos interessados, o resultado final PROVISÓRIO do Concurso Público para provimento de Cargo da Carreira do Magistério Superior, aberto por meio do Edital nº. 268/2014-PROEN e homologado pelos respectivos Colegiados.

1. Centro de Ciências Sociais, Saúde e Tecnologia - CCSST

1.1 Coordenação do Curso de Ciências Contábeis/Imperatriz

Área / Subárea do Concurso	Classe	Candidato(s) Aprovado(s)
Ciências Contábeis	Assistente A	Hamilton Nogueira Makoski - 1º lugar

ISABEL IBARRA CABRERA

HOSPITAL UNIVERSITÁRIO

EXTRATO DE CONTRATO Nº 16/2015 - UASG 154072

Nº Processo: 23115001939201400.
PREGÃO SRP Nº 108/2014. Contratante: FUNDACAO UNIVERSIDADE FEDERAL DO -MARANHAO. CNPJ Contratado: 01440590000136. Contratado : FRESENIUS MEDICAL CARE LTDA -Objeto: Contrato de comodato de equipamento e maquina cicladora destinado ao atendimento de usuários de serviços de Dialise Peritoneal automatizada-CAPD/DPA. Fundamento Legal: LEI Nº 8666/93 . Vigência: 17/11/2014 a 16/11/2015. Valor Total: R$206.792,41. Fonte: 6153000000 - 2014NE803577. Data de Assinatura: 13/11/2014.

(SICON - 27/01/2015) 154072-15258-2014NE801166

EXTRATO DE CONTRATO Nº 20/2015 - UASG 154072

Nº Processo: 23115003830201400.
PREGÃO SISPP Nº 177/2014. Contratante: FUNDACAO UNIVERSIDADE FEDERAL DO -MARANHAO. CNPJ Contratado: 02135823000150. Contratado : C.L.F. ENGENHARIA, PROJETOS, -SERVICOS TECNICOS ESPECIAL. Objeto: Contrato de prestação de serviço do tipo manutenção corretiva e preventiva em caldeiras geradoras de vapor destinado ao HUUFMA. Fundamento Legal: Lei nº8666/93 . Vigência: 22/12/2014 a 21/12/2015. Valor Total: R$110.250,00. Fonte: 6153000000 - 2014NE803875. Data de Assinatura: 19/12/2014.

(SICON - 27/01/2015) 154072-15258-2014NE801166

AVISOS DE REABERTURAS DE PRAZOS
PREGÃO Nº 223/2014

Comunicamos a reabertura de prazo da licitação supracitada, processo Nº 4866/2014-00. , publicada no D.O.U de 17/12/2014 . Objeto: Pregão Eletrônico - Aquisição de material de consumo eletrodo aplicação uso ressonância não ferromagnético e filme radiológico arco cirúrgico UPP 210 HD 210 mm x 25 m. Novo Edital: 28/01/2015 das 08h00 às 12h00 e d14h00 às 17h00. Endereço: Rua Barao de Itapary, 227 - Centro SAO LUIS - MAEntrega das Propostas: a partir de 28/01/2015 às 08h00 no site www.comprasnet.gov.br. Abertura das Propostas: 10/02/2015, às 16h00 no site www.comprasnet.gov.br.

(SIDEC - 27/01/2015) 154072-15258-2014NE801166

PREGÃO Nº 225/2014

Comunicamos a reabertura de prazo da licitação supracitada, processo Nº 004783/2014-00. , publicada no D.O.U de 20/01/2015 . Objeto: Pregão Eletrônico - Para aquisição de material de consumo tipo ácido ascórbico, alopurinol, carbonato de cálcio, entre outros, constante do Anexo I Termo de Referência Novo Edital: 28/01/2015 das 08h00 às 12h00 e d14h00 às 17h00. Endereço: Rua Barao de Itapary, 227 - Centro SAO LUIS - MAEntrega das Propostas: a partir de 28/01/2015 às 08h00 no site www.comprasnet.gov.br. Abertura das Propostas: 10/02/2015, às 11h00 no site www.comprasnet.gov.br.

JOYCE SANTOS LAGES
Superintendente

(SIDEC - 27/01/2015) 154072-15258-2014NE801166

RETIFICAÇÃO

No Extrato de Contrato Nº 6/2015 publicado no D.O. de 15/01/2015 , Seção 3, Pág. 32. Onde se lê: Vigência: 20/11/2014 a 19/11/2015 Leia-se : Vigência: 02/12/2014 a 01/12/2015 Onde se lê: Assinatura: 20/11/2014 Leia-se : Assinatura: 02/12/2014

(SICON - 27/01/2015) 154072-15258-2014NE801166

FUNDAÇÃO UNIVERSIDADE FEDERAL DE MATO GROSSO

EXTRATOS DE CONTRATOS

Espécie: Contrato n° 003/FUFMT/2015. Partes: Fundação Universidade Federal de Mato Grosso - FUFMT e Fundação Uniselva. Objetivo: Apoio ao projeto de extensão denominado, "Ciclo de Estudos da Educação da Vida - Treino 2015 a 2017". Assinatura: 08/01/2015. Vigência: 33 meses. Assinam: Maria Lúcia Cavalli Neder, Reitora/FUFMT e pela Fundação Uniselva, Cristiano Maciel/Diretor Geral.

Espécie: Contrato n° 005/FUFMT/2015. Partes: Fundação Universidade Federal de Mato Grosso - FUFMT e Fundação Uniselva. Objetivo: Apoio institucional ao projeto de ensino denominado, "Curso de Pós-Graduação Lato Sensu - Linguagem e Ensino: Língua e Literatura". Assinatura: 16/01/2015. Vigência: 18 meses. Assinam: Maria Lúcia Cavalli Neder, Reitora/FUFMT e pela Fundação Uniselva, Cristiano Maciel/Diretor Geral.

AVISOS DE LICITAÇÃO
PREGÃO Nº 118/2015 - UASG 154045

Nº Processo: 23108703655142 . Objeto: Pregão Eletrônico - Futura e eventualaquisição de MATERIAIS DE CONSUMO MATERIAIS FARMACOLÓGICOS, para atender as necessidades dos Hospitais Veterinários de Sinop/MT e Cuiabá/MT da Fundação Universidade Federal de Mato Grosso FUFMT Total de Itens Licitados: 00087. Edital: 28/01/2015 de 08h30 às 12h30 e de 14h às 17h59. Endereço: Av.fernando C. Costa N.2367 Bairro Boa Esperança Cuiaba Mt CUIABA - MT. Entrega das Propostas: a partir de 28/01/2015 às 08h30 no site www.comprasnet.gov.br.. Abertura das Propostas: 10/02/2015 às 09h30 site www.comprasnet.gov.br.

BRENO LACERDA ROCHA
Pregoeiro

(SIDEC - 27/01/2015) 154045-15262-2015NE800041

TOMADA DE PREÇOS Nº 1/2015 - UASG 154045

Nº Processo: 23108.031639/13-8 . Objeto: Obra de Readequação do Consepe, Secretaria da Reitoria e Procuradoria Geral Federal no campus da Universidade Federal de Mato Grosso em Cuiabá/MT Total de Itens Licitados: 00001. Edital: 28/01/2015 de 08h00 às 11h30 e de 14h às 17h30. Endereço: Av.fernando C. Costa N.2367 Bairro Boa Esperança Cuiaba Mt CUIABA - MT. Entrega das Propostas: 12/02/2015 às 09h00. Informações Gerais: Edital e anexos disponíveis no site www.comprasgovernamentais.gov.br

MARIA DE FATIMA XAVIER
Presidente da CPL

(SIDEC - 27/01/2015) 154045-15262-2015NE800053

RESULTADO DE JULGAMENTO
PREGÃO Nº 112/2014

A Fundação Universidade Federal de Mato Grosso Vem Divulgar O Resultado do Certame Licitatorio112/2014, REALIZADO NO DIA 13/11/2014, Tendo Como Vencedora A Licitante Diagnostica Sorocaba Produtos Laboratoriais LTDA - EPP, CNPJ 11.873.297/0001-16, PELO VALOR TOTAL DE R$ 8.741,26. VALOR GLOBAL DA LICITAÇÃO: R$ 8.741,26. Mais Informações Disponiveis No Site Comprasgovernamentais.Gov.Br.

EDILSON PEREIRA MARINS
Pregoeiro

(SIDEC - 27/01/2015) 154045-15262-2015NE800041

RETIFICAÇÕES

No Extrato de Termo Aditivo Nº 154/2014 publicado no D.O. de 22/01/2015 , Seção 3, Pág. 26. Onde se lê: 2015NE800041 Leia-se : 2015NE800053

(SICON - 27/01/2015) 154045-15262-2015NE800053

No Extrato de Termo Aditivo Nº 183/2014 publicado no D.O. de 15/01/2015 , Seção 3, Pág. 32. Onde se lê: 2015NE800028 Leia-se : 2015NE800054

(SICON - 27/01/2015) 154045-15262-2015NE800053

PRÓ-REITORIA DE GRADUAÇÃO

EXTRATO DE CONVÊNIO

Espécie: Termo de Convênio n° 100/PROEG/FUFMT/2015. Partes: Fundação Universidade Federal de Mato Grosso - FUFMT e Dimicron Fertilizantes Centro Oeste Ltda. Objetivo: Proporcionar aos acadêmicos regularmente matriculados nos cursos de graduação da UFMT a oportunidade de realização de estágio curricular obrigatório e não obrigatório, como forma de complementação do ensino e da aprendizagem. Assinatura: 17/11/2014. Vigência: 05 anos. Assinam: Irene Cristina de Mello, Pró-Reitora de Ensino de Graduação/FUFMT e pela Dimicron, Charles A. Wolmann.

HOSPITAL UNIVERSITÁRIO JÚLIO MÜLLER

AVISO DE ALTERAÇÃO
PREGÃO Nº 4/2015

Comunicamos que o edital da licitação supracitada, publicada no D.O.U de 23/01/2015 foi alterado. Objeto: Pregão Eletrônico - Implantação de Registro de Preços para Aquisições futuras de Materiais Hospitalar de Consumo - Tiras Reagentes. Total de Itens Licitados: 00001 Novo Edital: 28/01/2015 das 08h00 às 11h00 e d13h00 às 17h00. Endereço: Rua Luis Philippe P. Leite, S/n Alvorada Alvorada - CUIABA - MT. Entrega das Propostas: a partir de 28/01/2015 às 08h00 no site www.comprasnet.gov.br. Abertura das Propostas: 09/02/2015, às 09h00 no site www.comprasnet.gov.br.

ANTHONNY DA SILVA PRATES
Pregoeiro

(SIDEC - 27/01/2015) 154070-15262-2015NE800003

EXEMPLAR DE ASSINANTE DA IMPRENSA NACIONAL

CAMPUS UNIVERSITÁRIO DO ARAGUAIA
INSTITUTO DE CIÊNCIAS BIOLÓGICAS E DA SAÚDE

EDITAL
RETIFICAÇÃO DO EDITAL DE HOMOLOGAÇÃO Nº 2/2014

A Universidade Federal de Mato Grosso, por meio do Instituto de Ciências Biológicas/ICBS do Campus Universitário do Araguaia, torna pública a retificação do nome do candidato aprovado para contratação de professor SUBSTITUTO, nos termos do Edital de Abertura de Processo Seletivo n. 2, de 04 de dezembro de 2014, conforme Edital de Homologação n. 1, de 07.01.2015, publicado no Diário Oficial da União, em 12.01.2015, S.3, p. 37, onde se lê:

Candidato (a)	Área	Resultado	Classificação
Bruno Luiz Macedo Santos	Práticas em Enfermagem	Aprovado	1º Lugar
Letícia Pinho Gomes	Práticas em Enfermagem	Classificado	2º Lugar

leia-se:

Candidato (a)	Área	Resultado	Classificação
Letícia Pinho Gomes	Práticas em Enfermagem	Aprovado	1º Lugar
Bruno Luiz Macedo Santos	Práticas em Enfermagem	Classificado	2º Lugar

CARLOS ALEXANDRE HABITANTE
Diretor

COMERCIALIZAÇÃO PROIBIDA POR TERCEIROS

FUNDAÇÃO UNIVERSIDADE FEDERAL DO MATO GROSSO DO SUL
NÚCLEO DE HOSPITAL UNIVERSITÁRIO
DIVISÃO DE COMPRAS
SEÇÃO DE CONTRATOS

RETIFICAÇÃO

Na publicação da Ata de Registro de Preços nº 83/2014/HU-MAP/UFMS/EBSERH - Processo nº 23447.001044/2014-17, com a publicação em 28/11/2014, Seção 3, página 62, onde se lê CNPJ nº 49.351.786/0001-80 leia-se nº 49.351.786/0010-71.

PRÓ-REITORIA DE ADMINISTRAÇÃO

EXTRATOS DE CONTRATOS

Espécie: Contrato nº 222/2014-UFMS, Processo nº 23104.007058/2014-25, celebrado entre a Fundação Universidade Federal de Mato Grosso do Sul (UFMS) e a empresa EXTRUTURAL INDUSTRIA E COMERCIO DE ESTRUTURAS METALICAS LTDA. Objeto: O presente tem como objeto a contratação de empresa para instalação de torre autoportante, adjudicada no processo nº 23104.007058/2014-25, Pregão Eletrônico 196/2014 do qual este é integrante. Vigência: 29/12/2014 a 28/03/2015. Data de assinatura: 29/12/2014. Valor: R$ 249.000,00. Assinam: O Pró-Reitor de Administração, Claodinardo Fragoso da Silva, pela "UFMS" e o representante legal pela "CONTRATADA".

Espécie: Contrato nº 222/2014-UFMS, Processo nº 23104.007058/2014-25, celebrado entre a Fundação Universidade Federal de Mato Grosso do Sul (UFMS) e a empresa EXTRUTURAL INDUSTRIA E COMERCIO DE ESTRUTURAS METALICAS LTDA. Objeto: O presente tem como objeto a contratação de empresa para instalação de torre autoportante, adjudicada no processo nº 23104.007058/2014-25, Pregão Eletrônico 196/2014 do qual este é integrante. Vigência: 29/12/2014 a 28/03/2015. Data de assinatura: 29/12/2014. Valor: R$ 249.000,00. Assinam: O Pró-Reitor de Administração, Claodinardo Fragoso da Silva, pela "UFMS" e o representante legal pela "CONTRATADA".

EXTRATOS DE REGISTROS DE PREÇOS

Espécie: Ata para Registro de Preços nº 0002/2015 - UFMS, Processo nº 23446.000997/2014-78, celebrado entre a Fundação Universidade Federal de Mato Grosso do Sul (UFMS) e as empresas DISTRICOMP DISTRIBUIDORA DE PRODUTOS DE INFORMATICA LTDA e Outras. Objeto: A presente Ata tem como objeto aquisição de material de consumo de áudio e vídeo e foto especificado na Cláusula Quarta decorrente do Processo nº 23446.000997/2014-78 - Pregão Eletrônico para Sistema de Registro de Preços nº 171/2014, do qual este e integrante. Valor: R$ 4.364.483,18. Vigência: 23.01.2015 a 22.01.2016. Data de Assinatura: 23.01.2015. Assinam: O Pró-reitor de Administração, Claodinardo Fragoso da Silva pela "UFMS", e os representantes legais pelas empresas.

Espécie: Ata para Registro de Preços nº 0003/2015 - UFMS, Processo nº 23104.006778/2014-73, celebrado entre a Fundação Universidade Federal de Mato Grosso do Sul (UFMS) e a empresa ANTÔNIO ROBERTO MELO MEDEIROS. Objeto: A presente Ata tem como objeto contratação de empresa especializada para prestação de serviços de sinalização interna e externa dos campi da UFMS, especificado na Cláusula Quarta, decorrente do Processo nº 23104.006778/2014-73 - Pregão Eletrônico para Sistema de Registro de Preços mº 202/2014, do qual este é integrante. Valor: R$ 1.058.099,00. Vigência: 23.01.2015 a 22.01.2016. Data de Assinatura: 23.01.2015. Assinam: O Pró-reitor de Administração, Claodinardo Fragoso da Silva pela "UFMS", e o representante legal pela empresa.

FUNDAÇÃO UNIVERSIDADE FEDERAL DE OURO PRETO

EXTRATO DE TERMO ADITIVO Nº 152/2014 - UASG 154046

Número do Contrato: 13/2014.
Nº Processo: 23109006244201316.
PREGÃO SISPP Nº 195/2013. Contratante: UNIVERSIDADE FEDERAL DE OURO PRETOCNPJ Contratado: 10453573000124. Contratado : AGROVETERINARIA RM LTDA -Objeto: Altera a subcláusula 7.1 do Termo de Contrato nº 013/2014. Prorroga vigência por 28 (vinte e oito) dias. Fundamento Legal: Art. 57, ÷ 1º, II e ÷ 2º da Lei 8.666/93. Vigência: 01/01/2015 a 28/01/2015. Data de Assinatura: 23/12/2014.

(SICON - 27/01/2015) 154046-15263-2014NE800723

EXTRATO DE TERMO ADITIVO Nº 153/2014 - UASG 154046

Número do Contrato: 14/2014.
Nº Processo: 23109006927201373.
PREGÃO SISPP Nº 197/2013. Contratante: UNIVERSIDADE FEDERAL DE OURO PRETOCNPJ Contratado: 15513036000146. Contratado : COMERCIAL LICITA LTDA - EPP -Objeto: Altera a subcláusula 7.1 do Termo de Contrato 014/2014. Prorroga vigência por 29 (vinte e nove) dias. Fundamento Legal: Art. 57, ÷ 1º, II e ÷ 2º da Lei 8.666/93. Vigência: 01/01/2015 a 29/01/2015. Data de Assinatura: 23/12/2014.

(SICON - 27/01/2015) 154046-15263-2014NE800723

AVISOS DE LICITAÇÃO
PREGÃO Nº 103/2014 - UASG 154046

Nº Processo: 23109005396201482 . Objeto: Pregão Eletrônico - O objeto da presente licitação é a escolha da proposta mais vantajosa para aquisição de máquinas e equipamentos diversos, conforme condições, quantidades e exigências estabelecidas neste Edital e seus Anexos. Total de Itens Licitados: 00003. Edital: 28/01/2015 de 08h00 às 11h00 e de 13h às 17h00. Endereço: Campus Universitario Morro do Cruzeiro - Morro do Cruzeiro - OURO PRETO - MG. Entrega das Propostas: a partir de 28/01/2015 às 08h00 no site www.comprasnet.gov.br.. Abertura das Propostas: 09/02/2015 às 13h00 site www.comprasnet.gov.br.. Informações Gerais: Em caso de discordância existente entre as especificações deste objeto descritas no COMPRASNET e as especificações constantes do Anexo II deste edital prevalecerão as últimas.

EDUARDO CURTISS DOS SANTOS
Ordenador de Despesas

(SIDEC - 27/01/2015) 154046-15263-2015NE800723

PREGÃO Nº 122/2014 UASG 154046

Nº Processo: 23109-7103/201400 . Objeto: Pregão Eletrônico - O objeto da presente licitação é a escolha da proposta mais vantajosa para a contratação de empresa para sucos naturais diversos para atendimento aos Restaurantes Universitários da UFOP, com entregas parceladas durante o exercício de 2015 Total de Itens Licitados: 00020. Edital: 28/01/2015 de 08h00 às 11h30 e de 13h às 17h00. Endereço: Campus Universitario Morro do Cruzeiro - Bauxita - OURO PRETO - MG. Entrega das Propostas: a partir de 28/01/2015 às 08h00 no site www.comprasnet.gov.br.. Abertura das Propostas: 09/02/2015 às 10h00 site www.comprasnet.gov.br.. Informações Gerais: Visando aferirir a qualidade dos produtos ofertados, será obrigatória a apresentação de amostras, em embalagens originais e devidamente lacradas.

WALTER CARDOSO
Pregoeiro

(SIDEC - 27/01/2015) 154046-15263-2014NE800723

DIRETORIA DE ORÇAMENTO E FINANÇAS

AVISO DE LICITAÇÃO
PREGÃO Nº 7/2015 UASG 154046

Nº Processo: 23109000029201573 . Objeto: Pregão Eletrônico - Aquisição de carnes e embutidos. Total de Itens Licitados: 00029. Edital: 28/01/2015 de 08h00 às 11h00 e de 12h às 16h00. Endereço: Campus Universitario Morro do Cruzeiro - OURO PRETO - MG. Entrega das Propostas: a partir de 28/01/2015 às 08h00 no site www.comprasnet.gov.br.. Abertura das Propostas: 11/02/2015 às 09h30 site www.comprasnet.gov.br.

EDUARDO CURTISS DOS SANTOS
Diretor

(SIDEC - 27/01/2015) 154046-15263-2015NE800723

GERÊNCIA DE CONTRATOS E CONVÊNIOS

EXTRATO DE CONVÊNIO

Espécie: Convênio entre a Fundação São Franscisco Xavier e a Universidade Federal de Ouro Preto (UFOP). Processo nº 0411-2014. Objeto: Internato Médico Hospitalar. Valor: R$1.929.768,00 . Vigência: 9 meses a partir da sua assinatura. Data de Assinatura: 23/01/2015 a 22/01/2020. Assinam: Pela UFOP: Marcone Jamilson Freitas Souza - Reitor. Pela Fundação S. Francisco Xavier: Luiz Márcio Araújo Ramos - Diretor Executivo.

FUNDAÇÃO UNIVERSIDADE FEDERAL DO PAMPA

AVISOS DE LICITAÇÃO
PREGÃO Nº 62/2015 - UASG 154359

Nº Processo: 23100002345201489 . Objeto: Pregão Eletrônico - Pregão Eletrônico, do tipo menor preço por item, para locação de veiculo para transporte de passageiros para viagens nacionais, destinados à Universidade Federal do Pampa?Unipampa Campus Dom Pedrito. Total de Itens Licitados: 00001. Edital: 28/01/2015 de 08h00 às 12h00 e de 13h às 17h30. Endereço: Rua Monsenhor Constabile Hipolito Nº 125 Centro - BAGE - RS. Entrega das Propostas: a partir de 28/01/2015 às 08h00 no site www.comprasnet.gov.br.. Abertura das Propostas: 11/02/2015 às 09h00 site www.comprasnet.gov.br.

(SIDEC - 27/01/2015) 154359-26266-2015NE800032

PREGÃO Nº 65/2015 - UASG 154359

Nº Processo: 23100002342201445 . Objeto: Pregão Eletrônico - PREGÃO ELETRÔNICO, DO TIPO MENOR PREÇO GLOBAL, para Contratação de empresa especializada na intermediação de Serviços de Hospedagem em hotéis e/ou pousadas para alunos do curso LECAMPO da Fundação Universidade Federal do Pampa ? UNIPAMPA DOM PEDRITO. Total de Itens Licitados: 00001. Edital: 28/01/2015 de 08h00 às 12h00 e de 13h às 17h30. Endereço: Rua Monsenhor Constabile Hipolito Nº 125 Centro - BAGE - RS. Entrega das Propostas: a partir de 28/01/2015 às 08h00 no site www.comprasnet.gov.br.. Abertura das Propostas: 12/02/2015 às 09h00 site www.comprasnet.gov.br.

MIRIAM DE OLIVEIRA FREITAS
Pregoeira

(SIDEC - 27/01/2015) 154359-26266-2015NE800032

Documento assinado digitalmente conforme MP nº 2.200-2 de 24/08/2001, que institui a Infraestrutura de Chaves Públicas Brasileira - ICP-Brasil.

FUNDAÇÃO UNIVERSIDADE FEDERAL DE PELOTAS

EXTRATO DE CONTRATO Nº 9/2015 - UASG 154047

Nº Processo: 23110003414201452.
PREGÃO SISPP Nº 41/2014. Contratante: UNIVERSIDADE FEDERAL DE PELOTAS -CNPJ Contratado: 69261212000129. Contratado : LOCUS PRECISIUM ASSISTENCIA -TECNICA LTDA - ME. Objeto: Prestação de serviços de assistência técnica especializada para manutenção preventiva/corretiva dos microscópios alocados junto ao laboratório de mineralogia e petrografia dos cursos de engenharia geológica e de engenharia de petróleo e do instituto de biologia da universidade federal de pelotas. Fundamento Legal: Lei 8.666/93. Vigência: 17/01/2015 a 16/01/2016. Valor Total: R$26.300,00. Fonte: 112000000 - 2015NE800030. Data de Assinatura: 16/01/2015.

(SICON - 27/01/2015) 154047-15264-2015NE800021

EXTRATO DE CONVÊNIO

EXTRATO DO CONVÊNIO ENTRE A UNIVERSIDADE FEDERAL DE PELOTAS - UFPel E A UNIVERSIDADE ESTADUAL PAULISTA JÚLIO DE MESQUITA FILHO - ATRAVÉS DA FACULDADE DE CIÊNCIAS AGRÁRIAS E VETERINÁRIAS - FCAV - CAMPUS JABOTICABAL.
Processo 23110.006605/2014-76. Convenentes: UNIVERSIDADE FEDERAL DE PELOTAS - UFPel, CNPJ 92.242.080/0001-00 e o UNIVERSIDADE ESTADUAL PAULISTA JÚLIO DE MESQUITA FILHO, CNPJ 048.031.918/0012-87. Objeto: O presente convênio tem por objetivo estabelecer as condições básicas para a realização de estágio visando a operacionalização da Lei nº 11.788/08, dispondo sobre o estágio curricular de estudantes, com obrigatoriedade ou não, que venha a complementar o processo Ensino-Aprendizagem. Data assinatura: 19/01/2015 Vigência: 19/01/2015 a 18/01/2020. Signatário: pela UFPel, Mauro Augusto Burkert Del Pino, CPF 338.089.880-53, Reitor da UFPel. Pela Universidade Estadual Paulista Júlio de Mesquita Filho - Através da Faculdade de Ciências Agrárias e Veterinárias - FCAV - Campus Jaboticabal, Maria Cristina Thomaz, CPF 029.764.488-25, Diretora do Campus de Jaboticabal.

AVISO DE LICITAÇÃO
PREGÃO Nº 2/2015 - UASG 154047

Nº Processo: 23110000255201515 . Objeto: Pregão Eletrônico - Aquisição de cartuchos, toners e acessórios para impressoras. Total de Itens Licitados: 00112. Edital: 28/01/2015 de 08h00 às 14h00. Endereço: Campus Porto. Rua Gomes Carneiro Num. 01 PELOTAS - RS. Entrega das Propostas: a partir de 28/01/2015 às 08h00 no site www.comprasnet.gov.br.. Abertura das Propostas: 10/02/2015 às 09h00 site www.comprasnet.gov.br.

DANIELLE NOLASCO ZAFFALON
Pregoeira

(SIDEC - 27/01/2015) 154047-15264-2015NE800021

FUNDAÇÃO UNIVERSIDADE FEDERAL DO PIAUÍ

EXTRATOS DE TERMOS ADITIVOS

Sétimo Termo Aditivo ao Contrato nº 30/2010 - UFPI/FADEX; Objeto: prorrogar o prazo de vigência do referido Contrato até 31 de dezembro de 2015; Processo nº 23111.033762/14-44; Data da Assinatura: 29/12/2014; Signatários: José Arimatéia Dantas Lopes, Reitor da UFPI, CPF nº. 051.025.613-91 e Rivelilson Mendes de Freitas, Superintendente da FADEX, CPF nº. 775.807.453-72.
Segundo Termo Aditivo ao Contrato nº 11/2012 - UFPI/FADEX; Objeto: prorrogar o prazo de vigência do referido Contrato até 31 de março de 2015; Processo nº 23111.001205/15-45; Data da Assinatura: 29/12/2014; Signatários: José Arimatéia Dantas Lopes, Reitor da UFPI, CPF nº. 051.025.613-91 e Rivelilson Mendes de Freitas, Superintendente da FADEX, CPF nº. 775.807.453-72.
Primeiro Termo Aditivo ao Contrato nº 04/2013 - UFPI/FADEX; Objeto: prorrogar o prazo de vigência do referido Contrato até 31 de dezembro de 2015; Processo nº 23111.032712/14-40; Data da Assinatura: 29/12/2014; Signatários: José Arimatéia Dantas Lopes, Reitor da UFPI, CPF nº. 051.025.613-91 e Rivelilson Mendes de Freitas, Superintendente da FADEX, CPF nº. 775.807.453-72.

EDITAL Nº 1, DE 27 DE JANEIRO DE 2015
PROCESSO DE SELEÇÃO PARA PROFESSORES SUBSTITUTOS

Por delegação de competência do Magnífico Reitor da Universidade Federal do Piauí - UFPI, o Diretor do Campus "Profª Cinobelina Elvas", município de Bom Jesus (PI), no uso de suas atribuições legais, torna público a todos os interessados, que estarão abertas as inscrições para o Processo de Seleção para contratação de Professores Substitutos, correspondente à Classe de Auxiliar Nível - I, em Regime de Tempo Integral TI-40 (40 horas semanais), por até 12 (doze) meses, podendo ser prorrogado por igual período. A contratação de Professor Substituto será feita nos termos das Leis nº 8.745/93, regulamentada pelas Leis nº 9.849/99 e Lei nº 10.667/03 publicadas em 10/12/93, 27/10/99 e 15/05/03, respectivamente, Decreto nº 6.944/09 de 21 de agosto de 2009 e a Resolução Normativa SRH/MP nº 5 de outubro de 2009 e a Resolução do Conselho Universitário da UFPI, nº 039/08, de 11/09/2008, observadas as disposições legais aplicáveis à espécie e as normas contidas neste Edital.

1 - DAS INSCRIÇÕES: 1.1 - As inscrições serão realizadas no período de 02 a 13 de fevereiro de 2015, podendo ser feitas pessoalmente ou por meio de procuração; 1.2 - Horário: das 8h às 12h e 14h às 18h; 1.3 - Local: Universidade Federal do Piauí - Campus Profª Cinobelina Elvas - Secretaria da Direção do Campus. Rodovia Municipal Bom Jesus-Viana, km 01, Bairro Planalto Horizonte, CEP: 64900 -000. Bom Jesus-PI. Tel.: (89) 3562 2535.

2 - DAS DISPOSIÇOES PRELIMINARES: Objetiva o preenchimento de vagas nas seguintes áreas, conforme especificações abaixo:

Área	Titulação exigida	Reg. de trab.	Nº de Vagas
Botânica	Graduação plena em Ciências Biológicas, Ciências Agrárias ou áreas afins	TI-40	01
Libras	Graduação em Pedagogia e, no mínimo, especialista em áreas afins	TI-40	01
Química	Graduado em Química ou Farmácia	TI-40	01
Estatística	Graduação em Estatística, Matemática ou na área das Ciências Agrárias	TI-40	01
Melhoramento Animal	Graduação em Zootecnia ou Medicina Veterinária ou Agronomia.	TI-40	01
Tecnologia da Madeira	Graduação em Engenharia Florestal	TI-40	01
Economia Florestal/Planejamento e Administração Florestal/Comercialização de produtos florestais	Graduação em Engenharia Florestal	TI-40	01
Sistemas Agroflorestais/Recuperação de áreas degradadas/Nutrição Florestal	Graduação em Engenharia Florestal	TI-40	01

2.1. O professor substituto fará jus ao pagamento de Retribuição de Titulação - RT, conforme titulação estabelecida no Edital do processo seletivo simplificado, sendo vedada qualquer alteração posterior. 2.2. Não será permitida a contratação em regime de dedicação exclusiva;

3 - DOS REQUISITOS PARA A INSCRIÇÃO: 3.1. Ser brasileiro nato, naturalizado ou estrangeiro com visto permanente; 3.2. Requerimento de inscrição fornecido pela Secretaria do Campus Profª Cinobelina Elvas (CPCE/UFPI) e Anexo a este edital (ANEXO I); 3.3. Cópia do documento de Identidade e CPF; 3.4. Duas fotos 3x4; 3.5. Cópia de comprovante de quitação com a Justiça Eleitoral; 3.6. Cópia de comprovante de quitação com o Serviço Militar (se candidato do sexo masculino); 3.7. Cópia de comprovante de titulação exigida e dos respectivos históricos escolares autenticados (como comprovante de titulação, leia-se, apenas, declarações oficiais expedidas pela Universidade em que constate-se que o candidato já colou grau e cópia do diploma); 3.8. "Currículo Lattes" acompanhado de documentação comprobatória; 3.9. Para inscrição por procuração, o procurador deverá entregar o respectivo mandado e cópia do documento de identidade do procurador, autenticada em cartório ou acompanhada do original para conferência no ato da inscrição; 3.10. Serão da inteira responsabilidade do candidato, as informações prestadas por seu procurador, dentro dos limites do mandado, o qual assumirá as consequências de eventuais erros, falhas ou omissões; 3.11. Todas as cópias da documentação deverão ser autenticadas, seja em cartório, seja pelo responsável pela inscrição, mediante apresentação dos originais; 3.12. Comprovante do recolhimento da taxa de inscrição, no valor de R$ 69,11 (sessenta e nove reais e onze centavos), por meio de GRU (Guia de Recolhimento da União), disponibilizada em (http://consulta.tesouro.fazenda.gov.br/gru/gru_simples.asp: Unidade Gestora (UG), código 154048; Gestão, código 15265; Recolhimento, código 28830-6). O pagamento da taxa de inscrição deverá ser efetivado em qualquer agência do Banco do Brasil.

4 - DA SELEÇÃO: A seleção dar-se-á em conformidade com o que estabelece a Resolução nº. 09/2003 que altera o Anexo III da Resolução nº. 04/1988 - CONSUN/UFPI, e os candidatos serão submetidos às seguintes avaliações: 4.1. Prova Didática de caráter eliminatório; 4.1.1. A Prova Didática será realizada seguindo o cronograma anexo ao edital (ANEXO II), a ordem dos sorteios e a disponibilidade de salas; 4.1.2. O sorteio do tema para a Prova Didática ocorrerá 24 horas antes da hora marcada para sua realização, sendo obrigatória a presença de todos os candidatos ou representante legal no Campus Profª Cinobelina Elvas (CPCE/UFPI) para o sorteio do tema e a ordem de realização da prova didática pelos candidatos; 4.1.3. A prova didática constará de uma aula com duração mínima de 35 minutos e máxima de 55 minutos, acompanhada do plano de aula, que deverá ser entregue à banca impresso no momento da realização da prova didática pelo candidato; 4.1.4. A nota da Prova Didática corresponderá à média aritmética simples, com duas decimais, das notas atribuídas ao candidato pelos três examinadores; 4.1.5. O candidato que obtiver nota inferior a 7,00 (sete) na prova didática será reprovado e, consequentemente, eliminado do processo seletivo; 4.1.6. A Prova Didática será realizada 24 (vinte e quatro) horas após o sorteio dos temas no Campus Profª Cinobelina Elvas (CPCE/UFPI); 4.2. Prova de Títulos: análise de Currículo Lattes de caráter classificatório; 4.2.1. A pontuação obtida pelos candidatos na prova de títulos será transformada em notas num intervalo de 0 (zero) a 10,0 (dez); 4.3. A nota final consistirá no somatório das notas obtidas nas provas didáticas e de títulos; 4.4. Os temas e bibliografia da referida prova se encontram em anexo a este edital (ANEXO III).

5 - DO SALÁRIO: O professor será contratado na Classe Auxiliar, Nível I e receberá uma remuneração mensal de R$ 2.714,89 (Dois mil setecentos e quatorze reais e oitenta e nove centavos) em regime de TI-40 (40 horas semanais).

6 - DO PRAZO DE VALIDADE: O prazo de validade do processo seletivo será de 01 (um) ano, contado da data de publicação do Edital de homologação do Resultado Final do Diário Oficial da União.

7 - DAS DISPOSIÇÕES GERAIS: 7.1. Não será admitida a complementação de documentos fora do prazo fixado para as inscrições; 7.2. No ato da inscrição, o candidato ou seu procurador, receberá cópia da Resolução nº. 09/03-CONSUN, que altera o Anexo III da Resolução no. 004/88-CONSUN/UFPI, de 11/11/88, incluindo a tabela de pontos para a análise do Currículo Lattes, em vigor na UFPI e cópia deste Edital, cronograma de seleção e lista dos temas; 7.3. Serão considerados habilitados os candidatos aprovados na prova didática e serão indicados à contratação, por ordem de classificação, apenas aqueles candidatos necessários ao preenchimento da(s) vaga(s); 7.4. Os candidatos indicados à contratação serão convocados a comparecerem à Divisão de Recursos Humanos (DRH) da UFPI para a assinatura de contrato, num prazo de 5 (cinco dias úteis) a contar da data da convocação; 7.5. Havendo desistência de candidatos convocados para nomeação, facultar-se-á à Administração substituí-los, convocando outros candidatos, segundo a ordem de classificação, respeitando o limite de 05 (cinco) vezes o número de vagas ou a lista de candidatos incluídos no ato homologatório; 7.6. Será vetada a inscrição nesse processo seletivo o candidato cujo último contrato como professor substituto em Instituição Pública Federal ou outro cargo temporário sob a Lei 8.745/93 seja menor do que 24 (vinte e quatro) meses; 7.7. Havendo necessidade de contratação de novos professores substitutos no período de vigência deste concurso a Administração da UFPI, através da Diretoria de Recursos Humanos, fará a convocação de outros candidatos, obedecendo à ordem de classificação do concurso. 7.8. A inscrição implicará na aceitação tácita das condições estabelecidas neste Edital e dos instrumentos legais que regulamentam o Processo de Seleção; 7.9. Os recursos deverão ser encaminhados ao Coordenador do processo seletivo; 7.10. Os casos omissos serão apreciados pela Coordenação do processo seletivo.

STÉLIO BEZERRA PINHEIRO DE LIMA
Diretor

PRÓ-REITORIA DE ADMINISTRAÇÃO

EXTRATO DE INEXIGIBILIDADE
DE LICITAÇÃO Nº 7/2015 - UASG 154048

Nº Processo: 23111031717/14-55 . Objeto: Pagamento de Serviço Público de CORREIOS prestados pela ECT para a UFPI. Total de Itens Licitados: 00001. Fundamento Legal: Art. 25º, Caput da Lei nº 8.666 de 21/06/1993.. Justificativa: Pagamento de Serviço Público de CORREIOS prestados pela ECT para a UFPI. Declaração de Inexigibilidade em 26/01/2015. ANA LIDIA BEZERRA MATIAS VASCONCELOS. Secretária Administrativa. Ratificação em 26/01/2015. RAIMUNDO JOSE CUNHA ARAUJO. Diretor Administrativo. Valor Global: R$ 287.421,10. CNPJ CONTRATADA : 34.028.316/0022-38 EMPRESA BRASILEIRA DE CORREIOS E TELEGRAFOS.

(SIDEC - 27/01/2015) 154048-15265-2015NE800191

EXTRATO DE INEXIGIBILIDADE
DE LICITAÇÃO Nº 8/2015 - UASG 154048

Nº Processo: 23111025308/14-10 . Objeto: Pagamento de Serviço de Manutenção Preventiva e Corretiva de equipamentos da Gráfica Universitária da UFPI. Total de Itens Licitados: 00001. Fundamento Legal: Art. 25º, Caput da Lei nº 8.666 de 21/06/1993.. Justificativa: Pagamento de Serviço de Manutenção Preventiva e Corretiva de equipamentos da Gráfica Universitária da UFPI. Declaração de Inexigibilidade em 27/01/2015. ANA LIDIA BEZERRA MATIAS VASCONCELOS. Secretária Administrativa. Ratificação em 27/01/2015. RAIMUNDO JOSE CUNHA ARAUJO. Diretor Administrativo. Valor Global: R$ 172.800,00. CNPJ CONTRATADA : 42.283.283/0001-76 GRAPHIMPORT IMPORTACAO E EXPORTACAO LTDA.

(SIDEC - 27/01/2015) 154048-15265-2015NE800191

RESULTADO DE JULGAMENTO
PREGÃO Nº 84/2014

Pregão eletrônico nº 84/2014 A Universidade Federal do Piauí, através da Coordenadoria Permanente de Licitação torna público aos interessados, o Resultado de Julgamento referente ao Pregão Eletrônico nº 84/2014, Processo nº. 23111.007586/14-95, cujo objeto é o REGISTRO DE PREÇOS para a aquisição de material permanente (mesa para xadrez, mesa pebolim, mesaping-pong e outros) para atender demandas dos Campi da Universidade Federal do Piauí, em conformidade com as especificações e detalhamentos constantes no Edital e seus anexos, homologado pela Pró-Reitora de Administração no dia 26 de dezembro de 2014. RESULTADO DO PROCESSO LICITATÓRIO: Empresas vencedoras do certame: 07.008.186/0001-74[- AVILA E XAVIER COMERCIO DE ARTIGOS ESPORTIVOS LTDA - M <5> < R$ 2.988,00>; 10.403.713/0001-50[- F.K.G COMERCIO E SERVICOS AUTOMOTIVOS LTDA - ME <4 e 6> <R$ 21.960,06>; 16.501.564/0001-48[- C & C CAMPINAS COMERCIAL LIMITADA -EPP <1> <R$ 24.750,00>; 34.967.265/0001-85[- SILVIA PINTO VILARINHO - EPP <2 e 3> <R$ 8.144,00>.VALOR GLOBAL DA ATA: R$ 57.842,06.

LUCIA DE FATIMA DA LUZ COELHO
Pregoeira

(SIDEC - 27/01/2015) 154048-15265-2015NE800582

IMPRENSA NACIONAL
DOCUMENTO DE ASSINADO DIGITALMENTE

FUNDAÇÃO UNIVERSIDADE FEDERAL DO RIO GRANDE

EXTRATO DE TERMO ADITIVO Nº 187/2014 - UASG 154042

Número do Contrato: 15/2013.
Nº Processo: 23116000020201310.
PREGÃO SISPP Nº 2/2013. Contratante: UNIVERSIDADE FEDERAL DO RIO GRANDE- FURG. CNPJ Contratado: 16101120000115. Contratado : OLIVEIRA & AREJANO LTDA. - EPP -Objeto: Acréscimo de valor do objeto de que trata o contrato administrativo nº 015/2013. Fundamento Legal: art.65, inc.I, alínea"b" da Lei nº8.666/1993. Valor Total: R$45.778,42. Fonte: 112000000 - 2014NE803796. Data de Assinatura: 25/11/2014.

(SICON - 27/01/2015) 154042-15259-2014NE800434

EXTRATO DE TERMO ADITIVO Nº 205/2014 - UASG 154042

Número do Contrato: 106/2013.
Nº Processo: 23116007228201351.
TOMADA DE PREÇOS Nº 32/2013. Contratante: UNIVERSIDADE FEDERAL DO RIO GRANDE- FURG. CNPJ Contratado: 11757011000137. Contratado : PRO-VALOR ENGENHARIA LTDA - EPP -Objeto: Prorrogação do prazo de vigência do contrato administrativo nº 106/2013. Fundamento Legal: art. 57, ÷1º, inc.II da Lei nº8.666/1993. Vigência: 18/01/2015 a 31/12/2015. Data de Assinatura: 16/01/2015.

(SICON - 27/01/2015) 154042-15259-2014NE800434

RESULTADO DE HABILITAÇÃO TOMADA DE PREÇOS Nº 10/2014

A Universidade Federal do Rio Grande - FURG torna público que a Tomada de Preços nº 10/2014 referente a Execução das instalações do Sistema de Proteção Contra Descargas Atmosféricas - SPDA no Prédio do Centro de Convívio dos Meninos do Mar, foram habilitadas as empresas: Emetec Comercial e Instaladora Ltda - EPP; Sete Cosntruções Ltda - EPP e Peterson P R Garcia & Cia Ltda - ME e foi inabilitada a empresa Padoin - Engenharia e Projetos Elétricos Ltda - EPP.

ELENISE RIBES RICKES
p/ Diretoria de Administração de Material

(SIDEC - 27/01/2015) 154042-15259-2014NE800434

PRÓ-REITORIA DE PLANEJAMENTO E ADMINISTRAÇÃO

EDITAL Nº 1, DE 27 DE JANEIRO DE 2015
PRORROGAÇÃO DE VALIDADE DO CONCURSO PÚBLICO

A Universidade Federal do Rio Grande - FURG torna pública a prorrogação do prazo de validade do Concurso Público, para o cargo de Técnico Administrativo em Educação (Decisão Judicial decorrida da Ação Ordinária nº 2008.71.01.001209-9/RS) conforme segue:

EDITAL/ANO	CARGO	PRAZO DE VALIDADE
001/2008	Revisor de Texto	28/01/2017

MARIA ROZANA RODRIGUES DE ALMEIDA
Pró-Reitora

FUNDAÇÃO UNIVERSIDADE FEDERAL DE RORAIMA

EXTRATO DE CONTRATO Nº 2/2015 - UASG 154080

Nº Processo: 23129001658201400. PREGÃO SRP Nº 30/2014. Contratante: UNIVERSIDADE FEDERAL DE RORAIMA -CNPJ Contratado: 00427698000126. Contratado : LABORSUL COMERCIO DE MATERIAIS -CIENTIFICOS LTDA - ME. Objeto: Aquisição de equipamentos para atender ao curso de Medicina Veterinária. Fundamento Legal: Lei nº 8.666/93. Vigência: 13/01/2015 a 31/12/2015. Valor Total: R$16.460,00. Fonte: 112000000 - 2014NE801254. Data de Assinatura: 13/01/2015.

(SICON - 27/01/2015) 154080-15277-2014NE800034

EXTRATO DE CONTRATO Nº 3/2015 - UASG 154080

Nº Processo: 23129001658201400. PREGÃO SRP Nº 30/2014. Contratante: UNIVERSIDADE FEDERAL DE RORAIMA -CNPJ Contratado: 02683235000150. Contratado : CENTRO OESTE DISTRIBUIDORA DE -PRODUTOS HOSPITALARES EIR. Objeto: Aquisição de equipamentos para atender ao Curso de Medicina Veterinária. Fundamento Legal: Lei nº 8.666/93. Vigência: 13/01/2015 a 31/12/2015. Valor Total: R$127.636,67. Fonte: 112000000 - 2014NE801255. Data de Assinatura: 13/01/2015.

(SICON - 27/01/2015) 154080-15277-2014NE800034

EXTRATO DE CONTRATO Nº 4/2015 - UASG 154080

Nº Processo: 23129001658201400. PREGÃO SRP Nº 30/2014. Contratante: UNIVERSIDADE FEDERAL DE RORAIMA -CNPJ Contratado: 03447386000172. Contratado : EQUIBOARD INDUSTRIA COMERCIO E -SERVICOS LTDA - EPP. Objeto: Aquisição de equipamentos para atender ao Curso de Medicina Veterinária. Fundamento Legal: Lei nº 8.666/93. Vigência: 13/01/2015 a 31/12/2015. Valor Total: R$77.817,00. Fonte: 112000000 - 2014NE801257. Data de Assinatura: 13/01/2015.

(SICON - 27/01/2015) 154080-15277-2014NE800034

EXTRATO DE CONTRATO Nº 5/2015 - UASG 154080

Nº Processo: 23129001658201400. PREGÃO SRP Nº 30/2014. Contratante: UNIVERSIDADE FEDERAL DE RORAIMA -CNPJ Contratado: 05869012000170. Contratado : SOLAB EQUIPAMENTOS PARA -LABORATORIOS EIRELI - EPP. Objeto: Aquisição de equipamentos pra atender ao Curso de Medicina Veterinária. Fundamento Legal: Lei nº 8.666/93. Vigência: 13/01/2015 a 31/12/2015. Valor Total: R$954,00. Fonte: 112000000 - 2014NE801258. Data de Assinatura: 13/01/2015.

(SICON - 27/01/2015) 154080-15277-2015NE800034

EXTRATO DE CONTRATO Nº 6/2015 - UASG 154080

Nº Processo: 23129001658201400. PREGÃO SRP Nº 30/2014. Contratante: UNIVERSIDADE FEDERAL DE RORAIMA -CNPJ Contratado: 06022999000156. Contratado : AAKER SOLUTIONS COMERCIO E -MANUTENCAO DE INSTRUMENTOS D. Objeto: Aquisição de equipamentos para atender ao Curso de Medicina Veterinária. Fundamento Legal: Lei nº 8.666/93. Vigência: 13/01/2015 a 31/12/2015. Valor Total: R$5.225,98. Fonte: 112000000 - 2014NE801259. Data de Assinatura: 13/01/2015.

(SICON - 27/01/2015) 154080-15277-2014NE800034

EXTRATO DE CONTRATO Nº 8/2015 - UASG 154080

Nº Processo: 23129001658201400. PREGÃO SRP Nº 30/2014. Contratante: UNIVERSIDADE FEDERAL DE RORAIMA -CNPJ Contratado: 09251627000190. Contratado : K. C. R. COMERCIO DE EQUIPAMENTOS-LTDA - EPP. Objeto: Aquisição de equipamentos para atender ao Curso de Medicina Veterinária. Fundamento Legal: Lei nº 8.666/93. Vigência: 13/01/2015 a 31/12/2015. Valor Total: R$1.890,00. Fonte: 112000000 - 2014NE801261. Data de Assinatura: 13/01/2015.

(SICON - 27/01/2015) 154080-15277-2014NE800034

EXTRATO DE CONTRATO Nº 9/2015 - UASG 154080

Nº Processo: 23129001658201400. PREGÃO SRP Nº 30/2014. Contratante: UNIVERSIDADE FEDERAL DE RORAIMA -CNPJ Contratado: 10378106000187. Contratado : COLUMBIA COMERCIAL DE EQUIPAMENTOSLTDA - ME. Objeto: Aquisição de equipamentos para atender ao Curso de Medicina Veterinária. Fundamento Legal: Lei nº 8.666/93. Vigência: 13/01/2015 a 31/12/2015. Valor Total: R$25.674,24. Fonte: 112000000 - 2014NE801262. Data de Assinatura: 13/01/2015.

(SICON - 27/01/2015) 154080-15277-2014NE800034

EXTRATO DE CONTRATO Nº 10/2015 - UASG 154080

Nº Processo: 23129001658201400. PREGÃO SRP Nº 30/2014. Contratante: UNIVERSIDADE FEDERAL DE RORAIMA -CNPJ Contratado: 10985569000107. Contratado : BIA TECHNOLOGY - INDUSTRIA E -COMERCIO DE EQUIPAMENTOS C. Objeto: Aquisição de equiapmentos para atender ao Curso de Medicina Veterinária. Fundamento Legal: Lei nº 8.666/93. Vigência: 13/01/2015 a 31/12/2015. Valor Total: R$85.986,07. Fonte: 112000000 - 2014NE801263. Data de Assinatura: 13/01/2015.

(SICON - 27/01/2015) 154080-15277-2014NE800034

EXTRATO DE CONTRATO Nº 11/2015 - UASG 154080

Nº Processo: 23129001658201400. PREGÃO SRP Nº 30/2014. Contratante: UNIVERSIDADE FEDERAL DE RORAIMA -CNPJ Contratado: 12134879000143. Contratado : AIQ FERRAMENTAS E INSTRUMENTOS -LTDA - EPP. Objeto: Aquisição de equipamentos para atender ao Curso de Medicina Veterinária. Fundamento Legal: Lei nº 8.666/93. Vigência: 13/01/2015 a 31/12/2015. Valor Total: R$368,00. Fonte: 112000000 - 2014NE801264. Data de Assinatura: 13/01/2015.

(SICON - 27/01/2015) 154080-15277-2014NE800034

EXTRATO DE CONTRATO Nº 12/2015 UASG 154080

Nº Processo: 23129001658201400. PREGÃO SRP Nº 30/2014. Contratante: UNIVERSIDADE FEDERAL DE RORAIMA -CNPJ Contratado: 13735911000109. Contratado : LUCA LICIT - EIRELI - ME -Objeto: Aquisição de equipamentos para atender ao Curso de Medicina Veterinária. Fundamento Legal: Lei nº 8.666/93. Vigência: 13/01/2015 a 31/12/2015. Valor Total: R$1.848,00. Fonte: 112000000 -2014NE801265. Data de Assinatura: 13/01/2015.

(SICON - 27/01/2015) 154080-15277-2014NE800034

EXTRATO DE CONTRATO Nº 13/2015 - UASG 154080

Nº Processo: 23129001658201400. PREGÃO SRP Nº 30/2014. Contratante: UNIVERSIDADE FEDERAL DE RORAIMA -CNPJ Contratado: 14505894000186. Contratado : FABIANA ARANTES ORTIZ - ME -Objeto: Aquisição de equipamentos para atenser ao Curso de Medicina Veterinária. Fundamento Legal: Lei nº 8.666/93. Vigência: 13/01/2015 a 31/12/2015. Valor Total: R$2.145,00. Fonte: 112000000 - 2014NE801266. Data de Assinatura: 13/01/2015.

(SICON - 27/01/2015) 154080-15277-2014NE800034

EXTRATO DE CONTRATO Nº 16/2015 - UASG 154080

Nº Processo: 23129001658201400. PREGÃO SRP Nº 30/2014. Contratante: UNIVERSIDADE FEDERAL DE RORAIMA -CNPJ Contratado: 19079346000155. Contratado : SAUDETECH COMERCIO, IMPORTACAO E -EXPORTACAO LTDA - ME. Objeto: Aquisição de equipamentos para atender ao Curso de Medicina Veterinárina. Fundamento Legal: Lei nº 8.666/93. Vigência: 13/01/2015 a 31/12/2015. Valor Total: R$1.256,08. Fonte: 112000000 - 2014NE801269. Data de Assinatura: 13/01/2015.

(SICON - 27/01/2015) 154080-15277-2014NE800034

EXTRATO DE CONTRATO Nº 17/2015 UASG 154080

Nº Processo: 23129001658201400. PREGÃO SRP Nº 30/2014. Contratante: UNIVERSIDADE FEDERAL DE RORAIMA -CNPJ Contratado: 22283196000101. Contratado : BH LABORATORIOS LTDA -EPP -Objeto: Aquisição de equipamentos para atender ao Curso de Medicina Vetererinária. Fundamento Legal: Lei nº 8666/93. Vigência: 13/01/2015 a 31/12/2015. Valor Total: R$27.863,00. Fonte: 112000000 - 2014NE801270. Data de Assinatura: 13/01/2015.

(SICON - 27/01/2015) 154080-15277-2014NE800034

EXTRATO DE CONTRATO Nº 282/2014 - UASG 154080

Nº Processo: 23129004222201464. PREGÃO SRP Nº 63/2013. Contratante: UNIVERSIDADE FEDERAL DE RORAIMA -CNPJ Contratado: 59104273000129. Contratado : MERCEDES-BENZ DO BRASIL LTDA. -Objeto: Aquisição de veículos de transporte escolar. Fundamento Legal: Lei nº 8.666/93. Vigência: 12/12/2014 a 12/12/2015. Valor Total: R$1.307.000,00. Fonte: 112000000 - 2014NE801191. Data de Assinatura: 12/12/2014.

(SICON - 27/01/2015) 154080-15277-2014NE800034

FUNDAÇÃO UNIVERSIDADE FEDERAL DE SÃO CARLOS

EXTRATO DE TERMO ADITIVO Nº 2/2014 - UASG 154049

Número do Contrato: 9/2013. Nº Processo: 23112003902201288. INEXIGIBILIDADE Nº 28/2012. Contratante: FUNDACAO UNIVERSIDADE FEDERAL DE -SAO CARLOS. CNPJ Contratado: 08922497000107. Contratado : SOCIEDADE DE APOIO, HUMANIZACAO E-DESENVOLVIMENTO DE SE. Objeto: Prorrogação do prazo de vigência contratual, bem como registro de acrescimos e supressões ao objeto da avença e reajuste de preços. Fundamento Legal: lei 8666/93 . Vigência: 31/12/2014 a 31/12/2015. Valor Total: R$487.596,24. Fonte: 250264038 - 2014NE803023. Data de Assinatura: 10/12/2014.

(SICON - 27/01/2015) 154049-15266-2014NE800221

FUNDAÇÃO UNIVERSIDADE FEDERAL DE SÃO JOÃO DEL REI

EXTRATO DE TERMO ADITIVO Nº 4/2014 - UASG 154069

Número do Contrato: 156/2013. Nº Processo: 23122003997201300. Regime de Execução: Empreitada por Preço Global. RDC ELETRÔNICO Nº 7/2013. Contratante: UNIVERSIDADE FEDERAL DE SAO JOAO -DEL-REI. CNPJ Contratado: 07119424000119. Contratado : ALUMIACO CONSTRUTORA DEL REI LTDA-- ME. Objeto: Acrescer o valor de R$270.361,38 referente a serviços aditivados e novos. Fundamento Legal: Lei 8.666/93 e suas alterações. Vigência: 19/12/2014 a 12/02/2015. Valor Total: R$270.361,38. Fonte: 112000000 - 2014NE802466. Data de Assinatura: 19/12/2014.

(SICON - 27/01/2015) 154069-15276-2014NE900000

COMERCIALIZAÇÃO PROIBIDA POR TERCEIROS

AVISO DE LICITAÇÃO
PREGÃO Nº 2/2015 - UASG 154069

Nº Processo: 23122104958201400 . Objeto: Pregão Eletrônico - Contratação de pessoa física para avaliação técnica inicial e final dos procedimentos do Projeto de Assistência à Saúde Bucal no município de Sete Lagoas. Total de Itens Licitados: 00002. Edital: 28/01/2015 de 08h00 às 12h00. Endereço: Praca Frei Orlando N.170, Centro SAO JOAO DEL REI - MG. Entrega das Propostas: a partir de 28/01/2015 às 08h00 no site www.comprasnet.gov.br.. Abertura das Propostas: 09/02/2015 às 15h00 site www.comprasnet.gov.br.

FLAVIO AUGUSTO MOREIRA FERREIRA
p/Equipe de Apoio

(SIDEC - 27/01/2015) 154069-15276-2015NE900000

RESULTADO DE JULGAMENTO
CONCORRÊNCIA Nº 3/2014

A Comissão de Licitação da UFSJ torna público o que o vencedor da licitação foi a empresa IRANI DE JESUS DIAS MAXIMIANO - ME. por ter apresentado a "maior oferta" no valor de R$1.576,56 e ter atendido todas as exigências de habilitação do edital.

VERA LUCIA MENEGHINI VALE
Presidente da Comissão

(SIDEC - 27/01/2015) 154069-15276-2015NE900000

FUNDAÇÃO UNIVERSIDADE FEDERAL DE SERGIPE

EXTRATO DE CONTRATO Nº 2/2015 UASG 154050

Nº Processo: 23113023990201496. PREGÃO SISPP Nº 163/2014. Contratante: FUNDACAO UNIVERSIDADE FEDERAL DE -SERGIPE. CNPJ Contratado: 01011384000100. Contratado : ANDAIMES UBERLANDIA LTDA - ME -Objeto: Aquisição e instalação de 12 módulos de salas de aula e laboratórios. Fundamento Legal: Lei 8666 Vigência: 26/01/2015 a 25/01/2016. Valor Total: R$809.540,00. Fonte: 312000000 - 2014NE801644. Data de Assinatura: 26/01/2015.

(SICON - 27/01/2015) 154050-15267-2015NE800036

EXTRATO DE CONTRATO Nº 3/2015 - UASG 154050

Nº Processo: 23113015148201481. PREGÃO SISPP Nº 126/2014. Contratante: FUNDACAO UNIVERSIDADE FEDERAL DE -SERGIPE. CNPJ Contratado: 15103070000142. Contratado : TERWAL MAQUINAS LTDA -Objeto: Aquisição de equipamentos agrícolas. Fundamento Legal: Lei 8666 . Vigência: 26/01/2015 a 25/01/2016. Valor Total: R$8.610,00. Fonte: 312000000 - 2014NE801649. Data de Assinatura: 26/01/2015.

(SICON - 27/01/2015) 154050-15267-2015NE800036

EXTRATO DE CONTRATO Nº 4/2015 - UASG 154050

Nº Processo: 23113006728201304. PREGÃO SRP Nº 138/2013. Contratante: FUNDACAO UNIVERSIDADE FEDERAL DE -SERGIPE. CNPJ Contratado: 05094718000108. Contratado : LOCCUS DO BRASIL LTDA - EPP -Objeto: Aquisição de equipamentos de farmácia. Fundamento Legal: Lei 8666 . Vigência: 28/01/2015 a 27/01/2016. Valor Total: R$4.678,00. Fonte: 112000000 - 2014NE801314. Data de Assinatura: 26/01/2015.

(SICON - 27/01/2015) 154050-15267-2015NE800036

EXTRATO DE CONTRATO Nº 5/2015 UASG 154050

Nº Processo: 23113006728201304. PREGÃO SRP Nº 138/2013. Contratante: FUNDACAO UNIVERSIDADE FEDERAL DE -SERGIPE. CNPJ Contratado: 65838344000110. Contratado : ALPAX COMERCIO DE PRODUTOS PARA -LABORATORIOS LTDA. Objeto: Aquisição de equipamentos de farmácia. Fundamento Legal: Lei 8666 Vigência: 28/01/2015 a 27/01/2016. Valor Total: R$30.360,00. Fonte: 112000000 - 2014NE801385. Data de Assinatura: 26/01/2015.

(SICON - 27/01/2015) 154050-15267-2015NE800036

AVISOS DE LICITAÇÃO
PREGÃO Nº 12/2015 - UASG 154050

Nº Processo: 23113017679201416 . Objeto: Pregão Eletrônico - Aquisição de MATERIAIS DE EXPEDIENTE para o Programa ?Popularização: ciência e saúde nas escolas? a ser desenvolvido pelo Departamento de Educação em Saúde do Campus Universitário Prof. Antônio Garcia Filho da Universidade Federal de Sergipe. Total de Itens Licitados: 00022. Edital: 28/01/2015 de 08h30 às 11h30 e de 14h às 16h00. Endereço: Rua Dr Laudelino Freira,184, 3 Andar Centro - LAGARTO - SE. Entrega das Propostas: a partir de 28/01/2015 às 08h30 no site www.comprasnet.gov.br.. Abertura das Propostas: 11/02/2015 às 10h00 site www.comprasnet.gov.br.

HELLEN DEISE LOPES DOS SANTOS
Pregoeira

(SIDEC - 27/01/2015) 154050-15267-2015NE080036

PREGÃO Nº 13/2015 UASG 154050

Nº Processo: 23113017673201431 . Objeto: Pregão Eletrônico - A presente licitação tem por objeto aquisição de MATERIAL DE CONSUMO/HIGIENE PESSOAL para o Programa "Popularização: ciência e saúde nas escolas" a ser desenvolvido pelo Departamento de Educação em Saúde/Campus Professor Antônio Garcia Filho da Universidade Federal de Sergipe, situado na cidade de Lagarto, no âmbito da extensão universitária, nos anos de 2015 e 2016, conforme especificação e quantitativos constantes no quadro do item III deste termo. Total de Itens Licitados: 00004. Edital: 28/01/2015 de 08h30 às 11h30 e de 14h às 16h00. Endereço: Rua Dr. Laudelino Freire No 184, Terceiro Andar, Sala 04 Centro - LAGARTO - SE. Entrega das Propostas: a partir de 28/01/2015 às 08h30 no site www.comprasnet.gov.br.. Abertura das Propostas: 10/02/2015 às 10h00 site www.comprasnet.gov.br.

MARCELO VIEIRA
Pregoeiro

(SIDEC - 27/01/2015) 154050-15267-2015NE080036

FUNDAÇÃO UNIVERSIDADE FEDERAL DO TOCANTINS

AVISO DE REABERTURA DE PRAZO
PREGÃO Nº 12/2014

Comunicamos a reabertura de prazo da licitação supracitada, processo Nº 23101001588201490. , publicada no D.O.U de 27/10/2014 . Objeto: Pregão Eletrônico - Aquisição de Solução Unificada de Infraestrutura (Ativo/Software) de Rede Garantia ON SITE/60 meses/Treinamento/Instalação/Suporte Técnico. Novo Edital: 28/01/2015 das 08h00 às 12h00 e d14h00 às 17h59. Endereço: Av. 15, Alcno 14 - Campus Universitário de Palmas Plano Diretor Norte -PALMAS - TOEntrega das Propostas: a partir de 28/01/2015 às 08h00 no site www.comprasnet.gov.br. Abertura das Propostas: 09/02/2015, às 10h00 no site www.comprasnet.gov.br.

DENNYSON WELLEN SOUZA NORONHA
Pregoeiro

(SIDEC - 27/01/2015) 154419-26251-2014NE800035

FUNDAÇÃO UNIVERSIDADE FEDERAL DO VALE DO SÃO FRANCISCO

EXTRATO DE CONTRATO Nº 24/2015 UASG 154421

Nº Processo: 23402002419201482. PREGÃO SRP Nº 223/2013. Contratante: FUNDACAO UNIVERSIDADE FEDERAL DO -VALE DO SAO FRANCISCO. CNPJ Contratado: 02213325000188. Contratado: PLUGNET COMERCIO E REPRESENTACOES-LTDA.. Objeto: Aquisição de 2 impressoras multifuncionais laser macromática e demais caracteristicas contidas no termo de referência e edital, destinadas ao programa da professora Luzania Barreto da Univasf, com serviço de assistência técnica. Fundamento Legal: Lei 8.666/93 e suas alterações posteriores e Lei nº 10.520/02. Vigência: 16/01/2015 a 16/01/2016. Valor Total: R$4.342,00. Fonte: 150020129 - 2014NE801838 Fonte: 150020129 - 2014NE801845. Data de Assinatura: 16/01/2015.

(SICON - 27/01/2015) 154421-26230-2014NE800073

EXTRATO DE CONTRATO Nº 37/2015 UASG 154421

Nº Processo: 23402002299201413. PREGÃO SRP Nº 83/2013. Contratante: FUNDACAO UNIVERSIDADE FEDERAL DO -VALE DO SAO FRANCISCO. CNPJ Contratado: 59650556000176. Contratado: MACOM INSTRUMENTAL CIRURGICO -INDUSTRIA LTDA. Objeto: Aquisição de um sistema de dissecação óssea e demais características contidas no edital e termo de referência destinado ao hospital universitário da UNIVASF, com serviço de assistência técnica. Fundamento Legal: Lei 8.666/93 e suas alterações posteriores e Lei 10.520/02. Vigência: 21/01/2015 a 21/01/2017. Valor Total: R$41.500,00. Fonte: 112000000 - 2014NE800016. Data de Assinatura: 21/01/2015.

(SICON - 27/01/2015) 154421-26230-2014NE800073

EXTRATO DE CONTRATO Nº 38/2015 UASG 154421

Nº Processo: 23402002298201479. PREGÃO SRP Nº 83/2013. Contratante: FUNDACAO UNIVERSIDADE FEDERAL DO -VALE DO SAO FRANCISCO. CNPJ Contratado: 03135637000183. Contratado: SUL IMAGEM PRODUTOS PARA -DIAGNOSTICOS EIRELI. Objeto: Aquisição de 01 sistema de digitalização imagem radiológica, tipo portátil e demais características contidas no termo de referência e edital, com serviço de assistência técnica, destinado ao hospital universitário da Univasf. Fundamento Legal: Lei nº 8.666/93 e suas alterações posteriores e Lei nº 10.520/02. Vigência: 21/01/2015 a 21/01/2016. Valor Total: R$94.400,00. Fonte: 312150714 - 2014NE801649. Data de Assinatura: 21/01/2015.

(SICON - 27/01/2015) 154421-26230-2014NE800073

EXTRATO DE CONTRATO Nº 39/2015 - UASG 154421

Nº Processo: 23402002426201484. PREGÃO SRP Nº 77/2014. Contratante: FUNDACAO UNIVERSIDADE FEDERAL DO -VALE DO SAO FRANCISCO. CNPJ Contratado: 05035484000128. Contratado: L G DE CASTRO MERCADINHO - ME -Objeto: Aquisição de hortifrutigranjeiros para atender as demandas do Pisf/Fauna e Flora da Univasf. Fundamento Legal: Lei nº 8.666/93 e suas alterações e Lei nº 10.520/02. Vigência: 22/01/2015 a 22/01/2016. Valor Total: R$12.072,00. Fonte: 100000000 - 2014NE801806. Data de Assinatura: 22/01/2015.

(SICON - 27/01/2015) 154421-26230-2014NE800073

EXTRATO DE DISPENSA
DE LICITAÇÃO Nº 4/2015 UASG 154716

Nº Processo: 23402000040201519 . Objeto: Contratação emergencial de empresa especializada para prestação de serviços continuados de Apoio Administrativo, com disponibilização de pessoal devidamente habilitado, visando atender às necessidades do Hospital de Ensino Dr. Washington Antônio de Barros. Total de Itens Licitados: 00001. Fundamento Legal: Art. 24º, Inciso IV da Lei nº 8.666 de 21/06/1993.. Justificativa: Contratação em caráter emergencial. Declaração de Dispensa em 27/01/2015. HENRIQUE MARCOS BATISTA DA GAMA. Pró-reitor de Gestão e Orçamento Adjunto. Ratificação em 27/01/2015. JULIANELI TOLENTINO DE LIMA. Reitor. Valor Global: R$ 984.984,66. CNPJ CONTRATADA : 10.682.187/0001-04 INTELIT PROCESSOS INTELIGENTES LTDA - EPP.

(SIDEC - 27/01/2015) 154716-26230-2015NE800003

EXTRATO DE TERMO ADITIVO Nº 1/2015 - UASG 154421

Número do Contrato: 591/2014. Nº Processo: 23402001242201316. CONVITE Nº 3/2014. Contratante: FUNDACAO UNIVERSIDADE FEDERAL DO -VALE DO SAO FRANCISCO. CNPJ Contratado: 05391310000106. Contratado : GOITA CONSTRUCOES E SERVICOS LTDA-- EPP. Objeto: Prorrogação dos prazos do Contrato nº 591/2014-UNIVASF, sendo o de vigencia dilatado em 120 dias e o de execução em 15 dias. Fundamento Legal: Art. 57, ÷1º, Incisos I, III e IV da Lei nº 8.666/93. Vigência: 28/01/2015 a 27/05/2015. Data de Assinatura: 26/01/2015.

(SICON - 27/01/2015) 154421-26230-2014NE800073

HOSPITAL UNIVERSITÁRIO DR. WASHINGTON ANTÔNIO DE BARROS

AVISO DE REVOGAÇÃO
DISPENSA DE LICITAÇÃO Nº 3/2015

Fica revogada a Dispensa de Licitação supracitada referente ao processo Nº 234020000402015

JONALICE DA SILVA REGO
Chefe da Seção de Compras Diretas

(SIDEC - 27/01/2015) 154716-26230-2015NE800003

FUNDAÇÃO UNIVERSIDADE FEDERAL DE VIÇOSA
SECRETARIA DE ÓRGÃOS COLEGIADOS

EDITAL Nº 5/2015
HOMOLOGAÇÃO DE RESULTADO DE SELEÇÃO PARA PROFESSOR SUBSTITUTO

O Secretário de Órgãos Colegiados da Universidade Federal de Viçosa, no uso de suas atribuições legais, torna público, para conhecimento dos interessados, o resultado de seleção para Professor Substituto homologado pela Comissão Permanente do Pessoal Docente:

1- COLÉGIO DE APLICAÇÃO-COLUNI:

1.1- Edital de Seleção nº 170/2014 - Área/Subárea: Química (Processo nº 13-000742)

Candidato aprovado e classificado na vaga oferecida no certame:

Nome	Nota final	Classificação geral
Teresa Cristina Fonseca da Silva	8,92	1º

Candidato aprovado e não classificado na vaga oferecida no certame:

Nome	Nota final	Classificação geral
Natan da Rocha Lopes	8,52	2º

AFONSO AUGUSTO TEIXEIRA DE FREITAS DE CARVALHO LIMA

EXEMPLAR DE ASSINANTE DA IMPRENSA NACIONAL

EDITAL
RETIFICAÇÃO DO EDITAL Nº 7/2015

A Universidade Federal de Viçosa faz saber a quantos o presente virem, ou dele conhecimento tiverem, que o Edital de Seleção nº 07/2015, Processo nº 021583/2014, publicado no Diário Oficial da União nº 11, de 16 janeiro de 2015, onde se lê: "no Campus Florestal, por 12 (doze) meses", leia-se: "no Campus Florestal, por 6 (seis) meses".

AFONSO AUGUSTO TEIXEIRA DE FREITAS
DE CARVALHO LIMA
Secretário

FUNDO NACIONAL DE DESENVOLVIMENTO DA EDUCAÇÃO

EXTRATOS DE TERMOS ADITIVOS

Espécie: Décimo Terceiro Termo Aditivo ao Convênio nº 830159/2007. Processo nº 23400.000320/2007-37.
Partícipes: Fundo Nacional de Desenvolvimento da Educação - FNDE, CNPJ/MF nº 00.378.257/0001-81, Unidade Gestora: 153173, Gestão: 15253, e o MUNICÍPIO DE FARTURA/SP, CNPJ/MF nº 46.223.707/0001-68.
Objeto: Alterar o cronograma de execução e prorrogar a vigência do convênio.
Vigência: 240 dias, de 8/1/2015 até 4/9/2015.
Data e Assinaturas: 7/1/2015 - ROMEU WELITON CAPUTO - Presidente do FNDE, CPF nº 030.868.756-66 e HAMILTON CESAR BORTOTTI - Prefeito, CPF nº 049.547.178-09.

Espécie: Sétimo Termo Aditivo ao Convênio nº 830463/2007. Processo nº 23400.007565/2007-95.
Partícipes: Fundo Nacional de Desenvolvimento da Educação - FNDE, CNPJ/MF nº 00.378.257/0001-81, Unidade Gestora: 153173, Gestão: 15253, e o MUNICÍPIO DE SANTA VITORIA DO PALMAR/RS, CNPJ/MF nº 88.824.099/0001-97.
Objeto: alterar o cronograma de execução e prorrogar a vigência do convênio.
Vigência: 90 dias, de 28/01/2015 até 27/04/2015.
Data e Assinaturas: 27/01/2015 - ROMEU WELITON CAPUTO - Presidente do FNDE, CPF nº 030.868.756-66, EDUARDO CORREA MORRONE - Prefeito, CPF nº 539.855.670-34.

Espécie: Décimo Segundo Termo Aditivo ao Convênio nº 710173/2008. Processo nº 23400.005117/2007-57.
Partícipes: Fundo Nacional de Desenvolvimento da Educação - FNDE, CNPJ/MF nº 00.378.257/0001-81, Unidade Gestora: 153173, Gestão: 15253, e o MUNICÍPIO DE GLORIA DE DOURADOS/MS, CNPJ/MF nº 03.155.942/0001-37.
Objeto: Alterar o cronograma de execução e prorrogar a vigência do convênio.
Vigência: 180 dias, de 28/1/2015 até 26/7/2015.
Data e Assinaturas: 27/1/2015 - ROMEU WELITON CAPUTO - Presidente do FNDE, CPF nº 030.868.756-66 e ARCENO ATHAS JUNIOR - Prefeito, CPF nº 432.162.429-00.

Espécie: Oitavo Termo Aditivo ao Convênio nº 656618/2009. Processo nº 23400.015432/2009-54.
Partícipes: Fundo Nacional de Desenvolvimento da Educação - FNDE, CNPJ/MF nº 00.378.257/0001-81, Unidade Gestora: 153173, Gestão: 15253, e o MUNICÍPIO DE SÃO BENEDITO/CE, CNPJ/MF nº 07.778.129/0001-74.
Objeto: Alterar o cronograma de execução e prorrogar a vigência do convênio.
Prorrogar a vigência do Convênio.
Vigência: 210 dias, de 14/1/2015 até 11/8/2015.
Data e Assinaturas: 13/1/2015 - ROMEU WELITON CAPUTO - Presidente do FNDE, CPF nº 030.868.756-66 e GADYEL GONÇALVES DE AGUIAR PAULA - Prefeito, CPF nº 769.878.683-87.

Espécie: Quarto Termo Aditivo ao Convênio nº 700055/2011. Processo nº 23400.005247/2010-95.
Partícipes: Fundo Nacional de Desenvolvimento da Educação - FNDE, CNPJ/MF nº 00.378.257/0001-81, Unidade Gestora: 153173, Gestão: 15253, e o MUNICÍPIO DE NOVA OLIMPIA/MT, CNPJ/MF nº 03.238.920/0001-30.
Objeto: Alterar o cronograma de execução e prorrogar a vigência do convênio.
Vigência: 180 dias, de 11/2/2015 até 9/8/2015.
Data e Assinaturas: 27/1/2015 - ROMEU WELITON CAPUTO - Presidente do FNDE, CPF nº 030.868.756-66 e CRISTÓVÃO MASSON - Prefeito, CPF nº 110.170.401-25.

Espécie: Terceiro Termo Aditivo ao Convênio nº 700142/2011. Processo nº 23400.010182/2009-66.
Partícipes: Fundo Nacional de Desenvolvimento da Educação - FNDE, CNPJ/MF nº 00.378.257/0001-81, Unidade Gestora: 153173, Gestão: 15253, e o MUNICÍPIO DE JULIO BORGES/PI, CNPJ/MF nº 01.612.619/0001-10.
Objeto: alterar os cronogramas de execução, de desembolso e prorrogar a vigência do convênio.
Vigência: 180 dias, de 14/01/2015 até 12/07/2015.
Data e Assinaturas: 13/01/2015 - ROMEU WELITON CAPUTO - Presidente do FNDE, CPF nº 030.868.756-66, MANOEL FERREIRA CAMÊLO - Prefeito, CPF nº 239.084.675-00.

Espécie: Sexto Termo Aditivo ao Convênio nº 700244/2011. Processo nº 23400.008244/2010-11.
Partícipes: Fundo Nacional de Desenvolvimento da Educação - FNDE, CNPJ/MF nº 00.378.257/0001-81, Unidade Gestora: 153173, Gestão: 15253, e o MUNICÍPIO DE MORRINHOS/GO, CNPJ/MF nº 01.789.551/0001-49.
Objeto: alterar o cronograma de execução e prorrogar a vigência do convênio.
Vigência: 90 dias, de 07/02/2015 até 07/05/2015.
Data e Assinaturas: 27/01/2015 - ROMEU WELITON CAPUTO - Presidente do FNDE, CPF nº 030.868.756-66, ROGÉRIO CARLOS TRONCOSO CHAVES - Prefeito, CPF nº 125.137.681-91.

Espécie: Terceiro Termo Aditivo ao Convênio nº 700266/2011. Processo nº 23400.007807/2010-46.
Partícipes: Fundo Nacional de Desenvolvimento da Educação - FNDE, CNPJ/MF nº 00.378.257/0001-81, Unidade Gestora: 153173, Gestão: 15253, e o MUNICÍPIO DE BARRA DE SANTANA/PB, CNPJ/MF nº 01.612.535/0001-86.
Objeto: alterar os cronogramas de execução, de desembolso e prorrogar a vigência do convênio.
Vigência: 300 dias, de 14/01/2015 até 09/11/2015.
Data e Assinaturas: 13/01/2015 - ROMEU WELITON CAPUTO - Presidente do FNDE, CPF nº 030.868.756-66, JOVENTINO ERNESTO DO REGO NETO - Prefeito, CPF nº 024.024.804-08.

Espécie: Quarto Termo Aditivo ao Convênio nº 700399/2011. Processo nº 23400.003700/2011-18.
Partícipes: Fundo Nacional de Desenvolvimento da Educação - FNDE, CNPJ/MF nº 00.378.257/0001-81, Unidade Gestora: 153173, Gestão: 15253, e o MUNICÍPIO DE CARACOL/MS, CNPJ/MF nº 03.217.924/0001-32.
Objeto: Alterar o cronograma de execução e prorrogar a vigência do convênio.
Vigência: 180 dias, de 15/1/2015 até 13/7/2015.
Data e Assinaturas: 14/1/2015 - ROMEU WELITON CAPUTO - Presidente do FNDE, CPF nº 030.868.756-66 e MANOEL DOS SANTOS VIAIS - Prefeito, CPF nº 033.970.748-86.

Espécie: Quinto Termo Aditivo ao Convênio nº 700595/2011. Processo nº 23400.004012/2011-67.
Partícipes: Fundo Nacional de Desenvolvimento da Educação - FNDE, CNPJ/MF nº 00.378.257/0001-81, Unidade Gestora: 153173, Gestão: 15253, e o MUNICÍPIO DE GURUPI/TO, CNPJ/MF nº 01.803.618/0001-52.
Objeto: alterar o cronograma de execução e prorrogar a vigência do convênio.
Vigência: 180 dias, de 31/01/2015 até 29/07/2015.
Data e Assinaturas: 27/01/2015 - ROMEU WELITON CAPUTO - Presidente do FNDE, CPF nº 030.868.756-66, LAUREZ DA ROCHA MOREIRA - Prefeito, CPF nº 220.190.901-63.

Espécie: Quinto Termo Aditivo ao Convênio nº 700928/2011. Processo nº 23400.003826/2011-84.
Partícipes: Fundo Nacional de Desenvolvimento da Educação - FNDE, CNPJ/MF nº 00.378.257/0001-81, Unidade Gestora: 153173, Gestão: 15253, e o MUNICÍPIO DE CACOAL/RO, CNPJ/MF nº 04.092.714/0001-28.
Objeto: alterar o cronograma de execução e prorrogar a vigência do convênio.
Vigência: 290 dias, de 14/01/2015 até 30/10/2015.
Data e Assinaturas: 13/01/2015 - ROMEU WELITON CAPUTO - Presidente do FNDE, CPF nº 030.868.756-66, FRANCESCO VIALETTO - Prefeito, CPF nº 302.949.757-72.

Espécie: Sétimo Termo Aditivo ao Convênio nº 701504/2011. Processo nº 23400.005251/2011-34.
Partícipes: Fundo Nacional de Desenvolvimento da Educação - FNDE, CNPJ/MF nº 00.378.257/0001-81, Unidade Gestora: 153173, Gestão: 15253, e o MUNICÍPIO DE CAMPESTRE/MG, CNPJ/MF nº 18.178.400/0001-57.
Objeto: Alterar o cronograma de execução e prorrogar a vigência do convênio.
Vigência: 120 dias, de 25/2/2015 até 24/6/2015.
Data e Assinaturas: 27/1/2015 - ROMEU WELITON CAPUTO - Presidente do FNDE, CPF nº 030.868.756-66 e VALDEVINO FELISBERTO DOS REIS - Prefeito, CPF nº 086.975.076-34.

AVISO DE PENALIDADE

O FUNDO NACIONAL DE DESENVOLVIMENTO DA EDUCAÇÃO - FNDE, neste ato representado por seu Presidente, vem NOTIFICAR a empresa TECWAY AMAZONIA IND. COM. LTDA. por inexecução ao Contrato n.º 54/2011, da aplicação de:

a) Redução da multa de 20% (vinte por cento), por inexecução contratual, sobre o valor restante a executar do contrato, que antes era no valor de R$ 135.530,00 (cento e trinta e cinco mil quinhentos e trinta reais), passando para o valor de R$ 8.675,20 (oito mil, seiscentos e setenta e cinco reais e vinte centavos), calculada sobre o valor restante a executar do contrato, no montante de R$ 43.376,00 (quarenta e três mil, trezentos e setenta e seis reais), conforme inciso II do Art. 87 da lei nº 8.666/93.

b) Revisão do período de suspensão temporária de participação em licitação e impedimento de contratar com a Administração que antes era de 02 (dois) anos, passando a ser de 03 (três) meses, conforme inciso III, Art. 87 da Lei 8.666/93.

Assim, fica notificada quanto à análise do recurso apresentado, bem como da revisão das penalidades aplicadas, dispostas a cima, segundo previsão do Art. 87, da Lei 8666/93.

Brasília-DF, 27 de janeiro de 2015.
ROMEU CAPUTO
Presidente do FNDE

DIRETORIA FINANCEIRA
COORDENAÇÃO-GERAL DE CONTABILIDADE E ACOMPANHAMENTO DE PRESTAÇÃO DE CONTAS

EDITAL DE NOTIFICAÇÃO Nº 10, DE 27 DE JANEIRO DE 2015

O Fundo Nacional de Desenvolvimento da Educação - FNDE, Autarquia Federal, sito, Setor Bancário Sul, Quadra 02 Bloco "F", Edifício FNDE - Asa Sul, CEP: 70.070.929 - Brasília - DF, convoca o Senhor Ex-dirigente residente em lugar incerto e não sabido, para regularizarem pendências dos repasses diretos objetos de transferências de recursos por esta Autarquia, mencionados na tabela a seguir:

Responsável	CNPJ/CPF	Entidade/UF	Pendência	Programa/Ano	Unidade
Edna Batista De Sousa Miranda Espólio Ex-Prefeito: Jose Teixeira de Miranda	810.460.573-91	Prefeitura Municipal de Campestre do Maranhão - MA	Repasse	PNATE/2005/2006 BRALF/2004 PEJA/2005	DIAFI
Jose Domingos de Oliveira	238.387.522-87	Prefeitura Municipal de Beruri - AM	Repasse	PNAE 2011/2012	DIAFI

O não atendimento no prazo de 30 dias, contados desta publicação, suscitará a instauração de Tomada de Contas Especial para citação do responsável.

ORVALINA ORNELAS N. SANTOS
Coordenadora-Geral

HOSPITAL DE CLÍNICAS DE PORTO ALEGRE

EXTRATO DE CONVÊNIO

CONVENIO - SENAD/HCPA
ESPÉCIE: Convênio nº 000380/2014 - Processo nº 23092.000380/2014-18.
CONCEDENTE - Hospital de Clínicas de Porto Alegre, CNPJ nº 87.020.517/0001-20;
CONVENENTE - Fundação Médica do Rio Grande do Sul, CNPJ nº 94.391.901/0001-03.
OBJETO: Avaliação de Tecnologias para Detecção de Substancias Psicoativas em Condutores Brasileiros, conforme Plano de Trabalho do Termo de Cooperação nº 07/2014, registrado no SICONV sob o nº 813705/2014.
CRÉDITO ORÇAMENTÁRIO:
Programa(s) de Trabalho(s): (MS) 14.422.2060.2009.0001.9999;
Fonte(s) de Recurso(s): (MS) 0100000000;
ELEMENTO DE DESPESA: 339048.01 - Auxilio à Pessoas Físicas.
VALOR: R$ 203.880,00 (Duzentos e três mil, oitocentos e oitenta reais).
VIGENCIA: O presente convênio vigorará de 08 de janeiro de 2015 à 07 de janeiro de 2016.
DATA E ASSINATURA: Em 08 de janeiro de 2015, Dr. Amarilio Vieira de Macedo Neto, brasileiro, casado, designado pela Portaria nº 7424 de 18 de dezembro de 2012, RG nº 1002596839, expedida pela SSP/RS, CPF nº 289473470-00, pelo Hospital de Clínicas de Porto Alegre e Prof. Dr. Marcelo Zubaran Goldani pela Fundação Médica, brasileiro, casado, RG nº 34.858.344-8 SSP/SP, CPF nº 438.799.690-00, eleito pela Assembléia Geral Ordinária dos membros da Fundação Médica do Rio Grande do Sul de 21 de novembro 2014.

EXTRATOS DE DISPENSA DE LICITAÇÃO

Processo nº 132.480 - Aquisição de materiais p/pesquisa
Contratada: Biogen Biotecnologia e Quimica Ltda.
Fundamento Legal: Art. 24, Inciso XXI, Lei 8.666/93
Autorização: 16/01/15 - Ratificação:21/01/15
Autoridade Ratificadora: Prof. Amarilio Vieira de Macedo Neto

COMERCIALIZAÇÃO PROIBIDA POR TERCEIROS

Processo nº 132.461 - Aquisição de materiais medico hospitalares diversos
Contratada: Medicor produtos Hospitalares Ltda - R$ 4.020,00; Cooperativa Central Cooperativas UNIMED RS - R$ 1.084,60.
Fundamento Legal: Art. 24, Inciso IV, Lei 8.666/93
Autorização: 22/01/15 - Ratificação:27/01/15
Autoridade Ratificadora: Tanira Andreatta Torelly Pinto

EXTRATOS DE INEXIGIBILIDADE DE LICITAÇÃO

Processo nº 132.449 - Aquisição de peças e conserto de equipamentos Aesculap
Contratada: Delf Dist. de Medicamentos Ltda
Fundamento Legal: Art. 25, Caput, Lei 8.666/93
Autorização: 16/01/15 - Ratificação:21/01/15
Autoridade Ratificadora: Prof. Amarilio Vieira de Macedo Neto

Processo nº 132.455 - Aquisição de peças e conserto de equipamentos Barrfab
Contratada: Monteggia Produtos Hospitalares Ltda-EPP
Fundamento Legal: Art. 25, Caput, Lei 8.666/93
Autorização: 16/01/15 - Ratificação:21/01/15
Autoridade Ratificadora: Prof. Amarilio Vieira de Macedo Neto

INSTITUTO BENJAMIN CONSTANT

EXTRATO DE CONTRATO Nº 1/2015 - UASG 152004

Nº Processo: 23119000642201491. INEXIGIBILIDADE Nº 14/2014. Contratante: MINISTERIO DA EDUCACAO -CNPJ Contratado: 69112514000135. Contratado : PRIMASOFT INFORMATICA LTDA. -Objeto: Contratação de serviços de manutenção do software Sophia. Fundamento Legal: Lei nº 8.666/93 e da IN SLTI/MPOG nº 2/2008. Vigência: 05/01/2015 a 04/01/2016. Valor Total: R$7.461,12. Fonte: 112000000 - 2014NE800666. Data de Assinatura: 05/01/2015.

(SICON - 27/01/2015) 152004-00001-2014NE800210

EXTRATO DE CONTRATO Nº 36/2014 - UASG 152004

Nº Processo: 23119000290201473. PREGÃO SISPP Nº 29/2014. Contratante: MINISTERIO DA EDUCACAO -CNPJ Contratado: 07830252000197. Contratado : GIOMEN COMERCIO DE ALIMENTOS LTDA-- ME. Objeto: Aquisição de gêneros alimentícios para o IBC. Fundamento Legal: Lei nº 8.666/93, Lei nº 10.520/2002, Dec nº 2.271/97 e IN SLTI/MPOG nº 2/2008. Vigência: 11/09/2014 a 19/12/2014. Valor Total: R$65.415,38. Fonte: 312000000 - 2014NE800412 Fonte: 312000000 - 2014NE800426. Data de Assinatura: 11/09/2014.

(SICON - 27/01/2015) 152004-00001-2014NE800210

EXTRATO DE CONTRATO Nº 37/2014 - UASG 152004

Nº Processo: 23119000290201473. PREGÃO SISPP Nº 29/2014. Contratante: MINISTERIO DA EDUCACAO -CNPJ Contratado: 01301745000153. Contratado : NUTREMAZ COMERCIO LTDA - ME -Objeto: Aquisição de gêneros alimentícios para o IBC. Fundamento Legal: Lei nº 8.666/93, Lei nº 10.520/2002, Dec nº 2.271/97 e IN SLTI/MPOG nº 2/2008. Vigência: 11/09/2014 a 19/12/2014. Valor Total: R$19.610,40. Fonte: 312000000 - 2014NE800413 Fonte: 312000000 - 2014NE800427. Data de Assinatura: 11/09/2014.

(SICON - 27/01/2015) 152004-00001-2014NE800210

EXTRATO DE CONTRATO Nº 38/2014 - UASG 152004

Nº Processo: 23119000290201473. PREGÃO SISPP Nº 29/2014. Contratante: MINISTERIO DA EDUCACAO -CNPJ Contratado: 42425389000167. Contratado : RUMO DA LUA ALIMENTOS LTDA - EPP -Objeto: Aquisição de gêneros alimentícios para o IBC. Fundamento Legal: Lei nº 8.666/93, Lei nº 10.520/2002, Dec nº 2.271/97 e IN SLTI/MPOG nº 2/2008. Vigência: 11/09/2014 a 19/12/2014. Valor Total: R$1.952,84. Fonte: 312000000 - 2014NE800414 Fonte: 312000000 - 2014NE800428. Data de Assinatura: 11/09/2014.

(SICON - 27/01/2015) 152004-00001-2014NE800210

EXTRATO DE CONTRATO Nº 39/2014 - UASG 152004

Nº Processo: 23119000290201473. PREGÃO SISPP Nº 29/2014. Contratante: MINISTERIO DA EDUCACAO -CNPJ Contratado: 40326381000118. Contratado : SOLAMARIS DO RIO FORNECEDORA DE -FRUTAS E LEGUMES LTDA -. Objeto: Aquisição de gêneros alimentícios para o IBC. Fundamento Legal: Lei nº 8666/93, Lei nº 10520/2002, Dec nº 2271/97 e IN SLTI/MPOG nº 2/2008. Vigência: 11/09/2014 a 19/12/2014. Valor Total: R$5.550,00. Fonte: 312000000 - 2014NE800415. Data de Assinatura: 11/09/2014.

(SICON - 27/01/2015) 152004-00001-2014NE800210

EXTRATO DE CONTRATO Nº 40/2014 - UASG 152004

Nº Processo: 23119000290201473. PREGÃO SISPP Nº 29/2014. Contratante: MINISTERIO DA EDUCACAO -CNPJ Contratado: 16685979000119. Contratado : ROMA HORTIFRUTI E DISTRIBUIDOR DE-ALIMENTOS LTDA - EPP. Objeto: Aquisição de gêneros alimentícios para o IBC. Fundamento Legal: Lei nº 8666/93, Lei 10520/2002, Dec nº 2271/97 e IN SLTI/MPOG nº 2/2008. Vigência: 11/09/2014 a 19/12/2014. Valor Total: R$30.657,65. Fonte: 312000000 - 2014NE800416 Fonte: 312000000 - 2014NE800429. Data de Assinatura: 11/09/2014.

(SICON - 27/01/2015) 152004-00001-2014NE800210

EXTRATO DE CONTRATO Nº 41/2014 - UASG 152004

Nº Processo: 23119000290201473. PREGÃO SISPP Nº 29/2014. Contratante: MINISTERIO DA EDUCACAO -CNPJ Contratado: 42509174000124. Contratado : PADARIA E CONFEITARIA FLOR DO -BRASIL LIMITADA - EPP. Objeto: Aquisição de gêneros alimentícios para o IBC. Fundamento Legal: Lei nº 8666/93, Lei 10520/2002, Dec 2271/97 e IN SLTI/MPOG nº 2/2008. Vigência: 11/09/2014 a 19/12/2014. Valor Total: R$21.164,20. Fonte: 312000000 - 2014NE800417. Data de Assinatura: 11/09/2014.

(SICON - 27/01/2015) 152004-00001-2014NE800210

EXTRATO DE CONTRATO Nº 42/2014 - UASG 152004

Nº Processo: 23119000290201473. PREGÃO SISPP Nº 29/2014. Contratante: MINISTERIO DA EDUCACAO -CNPJ Contratado: 02768278000139. Contratado : GRANA 298 DISTRIBUIDORA DE -ALIMENTOS LTDA - EPP. Objeto: Aquisição de gêneros alimentícios para o IBC. Fundamento Legal: Lei nº 8666/93, Lei 10520/2002, Dec 2271/97 e IN SLTI/MPOG nº 2/2008. Vigência: 11/09/2014 a 19/12/2014. Valor Total: R$1.070,40. Fonte: 312000000 - 2014NE800418 Fonte: 312000000 - 2014NE800430. Data de Assinatura: 11/09/2014.

(SICON - 27/01/2015) 152004-00001-2014NE800210

EXTRATO DE CONTRATO Nº 43/2014 - UASG 152004

Nº Processo: 23119000290201473. PREGÃO SISPP Nº 29/2014. Contratante: MINISTERIO DA EDUCACAO -CNPJ Contratado: 18548457000109. Contratado : A P R INDUSTRIA E COMERCIO DE -PRODUTOS ALIMENTICIOS LTD. Objeto: Aquisição de gêneros alimentícios para o IBC. Fundamento Legal: Lei nº 8666/93, Lei nº 10520/2002, Dec nº 2271/97 e IN SLTI/MPOG nº 2/2008. Vigência: 11/09/2014 a 19/12/2014. Valor Total: R$1.000,00. Fonte: 312000000 - 2014NE800431. Data de Assinatura: 11/09/2014.

(SICON - 27/01/2015) 152004-00001-2014NE800210

EXTRATO DE CONTRATO Nº 44/2014 UASG 152004

Nº Processo: 23119000590201452. DISPENSA Nº 309/2014. Contratante: MINISTERIO DA EDUCACAO -CNPJ Contratado: 28299246000125. Contratado : VALDERCI FERREIRA DA SILVA - ME -Objeto: Confecção de carimbos e cópias de chaves para o IBC. Fundamento Legal: Lei nº 8.666/93. Vigência: 05/12/2014 a 04/12/2015. Valor Total: R$6.333,00. Fonte: 112000000 - 2014NE800660. Data de Assinatura: 05/12/2014.

(SICON - 27/01/2015) 152004-00001-2014NE800210

EXTRATO DE TERMO ADITIVO Nº 1/2014 - UASG 152004

Número do Contrato: 45/2010. Nº Processo: 23119000082200915. PREGÃO SISPP Nº 2/2010. Contratante: MINISTERIO DA EDUCACAO -CNPJ Contratado: 29000841000180. Contratado : TECNISAN TECNICA DE SERVICOS E -COMERCIO LTDA. Objeto: Prorrogar a vigência do Contrato por 12 meses. Fundamento Legal: Lei nº 8.666/93. Vigência: 07/10/2014 a 06/10/2015. Valor Total: R$109.423,20. Fonte: 112000000 - 2014NE800017 Data de Assinatura: 06/10/2014.

(SICON - 27/01/2015) 152004-00001-2014NE800210

EDITAL Nº 2, DE 27 DE JANEIRO DE 2015
PROCESSO SELETIVO PARA O PROGRAMA DE RESIDÊNCIA MÉDICA ANO OPCIONAL R4 EM CÓRNEA E RETINA - 2015

O Diretor Geral do Instituto Benjamin Constant-IBC, no uso das atribuições que lhe são conferidas pelo Art. 25, inciso 7º, do Regimento Interno aprovado pela Portaria Ministerial nº 325, de 17 de abril de 1998, publicado no D.O.U. em 22/04/98, resolve, tornar pública, para conhecimento dos interessados, a abertura de vagas para o Processo Seletivo para as áreas de atuação em Retina e Córnea do Programa de Residência Médica em Oftalmologia para o ano de 2015, de acordo com a Lei 6.932, de 07/07/81 e as Normas e Resoluções emanadas pela Comissão Nacional de Residência Médica.

1 -DAS VAGAS

1.1 - Serão oferecidas neste Processo Seletivo 04 (quatro) vagas para o Programa de Residência Médica R4 Opcional em Área de Atuação de RETINA e CÓRNEA.

2 - DAS INSCRIÇÕES

2.1 - Período, Horário e Local

2.1.1 - As inscrições serão efetuadas no período de 28/01/2015 à 09/02/2015, de segunda a sexta-feira, no horário das 9 às 15 horas.

2.1.2 - Local: Divisão de Pesquisa e Atendimento Médico, Odontológico e de Nutricional (DPMO) do Instituto Benjamin Constant, Avenida Pasteur, 350 - Urca CEP: 22290-240 - Sala 188 / Tel.: 3478- 4426.

2.2 - A inscrição será isenta de taxa.

2.3 - Documentação Exigida:

2.3.1- Apresentar no ato da inscrição os seguintes documentos:

2.3.1.1- Original e fotocópia da carteira do Conselho Regional de Medicina com anuidade atualizada;

2.3.1.2- Certificado ou declaração de conclusão de Residência, ou de que concluirá a residência na Especialidade de Oftalmologia, até 27/02/2015 a ser apresentado obrigatoriamente no ato da inscrição.

2.3.1.3 - 1 foto 3x4 recente;

2.3.1.4- Procuração com firma reconhecida, acompanhada de cópia autenticada da carteira de identidade do procurador, quando for o caso.

2.4 - A veracidade das informações prestadas na ficha de inscrição é de inteira responsabilidade do candidato ou do seu procurador.

2.5- A inscrição e os atos dela decorrentes serão anulados quando for constatado que o candidato ou procurador tenham prestado informações falsas ou inexatas.

3 - DOS PRÉ- REQUISITOS

3.1 - Ser médico e ter concluído o último ano de Residência Médica na Especialidade de Oftalmologia, em Programas Credenciados segundo normas e resoluções da CNRM (Comissão Nacional de Residência Médica);

3.2- Apresentar declaração de que concluirá o último ano de Residência Médica na Especialidade de Oftalmologia, segundo normas e resoluções da CNRM (Comissão Nacional de Residência Médica), até 27/02/2015.

3.3 - Não ter feito ano opcional em quaisquer Programas de Residência Médica.

4 - DAS PROVAS

4.1 - O Processo Seletivo constará de três fases:

4.1.1- 1ª FASE de caráter eliminatório e classificatório constará de uma PROVA ESCRITA, com 10 (dez) questões dissertativas de oftalmologia em cada Área de Atuação (RETINA E CÓRNEA) com valor de 05 (cinco) pontos cada, totalizando 50 (cinquenta) pontos para cada Área de Atuação, obtendo aprovação os candidatos que alcançarem um mínimo de 25 pontos.

4.1.1.1- A prova escrita será realizada no dia 10/02/2015, ás 09h, com a duração de até 03 (três) horas.

4.1.1.2- Todos os candidatos aprovados segundo os critérios estabelecidos no item 4.1.1 deste edital, serão convocados para as fases posteriores do processo seletivo:

4.1.2- 2ª FASE de caráter eliminatório e classificatório consta de PROVA PRÁTICA, totalizando 40 (quarenta) pontos, sendo eliminado, nesta fase, apenas o candidato ausente.

4.1.2.1 - A prova prática será realizada no dia 12/02/2015, às 09h, no ambulatório do serviço médico oftalmológico do IBC, em ambientes sucessivos e igualmente aplicada a todos os candidatos aprovados na 1ª fase, envolvendo oftalmologia clínica compreendendo exame propedêutico completo, bem como raciocínio clínico quanto ao diagnóstico provável, diagnóstico(s) diferencial(s) e condutas clínico/terapêuticas necessárias. Na prova prática serão avaliados os aspectos referentes à aquisição de habilidades necessárias ao desenvolvimento de atividade profissional. Questões relevantes em relação à atitude do candidato frente às situações apresentadas também serão consideradas na pontuação final, sendo obrigatório o comparecimento do candidato com jaleco branco. A realização da prova prática será documentada por meios gráficos e/ou eletrônicos;

4.1.3- 3ª FASE também de caráter eliminatório e classificatório consta de ANÁLISE DE CURRICULUM E ENTREVISTA, totalizando 10(dez) pontos. Nesta fase será eliminado apenas o candidato ausente.

4.1.3.1- A análise de curriculum e entrevista serão realizadas após o término da prova prática.

4.2 - O candidato que se ausentar no período da realização da prova será considerado eliminado automaticamente, não havendo sob qualquer hipótese, segunda chamada.

4.3 - As provas serão realizadas na Divisão de Pesquisa e Atendimento Médico, Odontológico e Nutricional (DPMO) do IBC.

4.4 - Os encargos operacionais para a realização do concurso ficarão a cargo da DPMO.

4.5 - O resultado da prova escrita será divulgado no quadro de avisos do Centro de Estudos Oftalmológicos e no site (www.ibc.gov.br) do IBC no dia 10/02/2015 após às 15hs.

4.6 - Durante a realização das provas, é proibido o uso de qualquer tipo de consulta, quer sejam anotações, notas explicativas ou textos legais.

4.7 - Fica vedada a utilização de pagers, celulares, calculadoras ou quaisquer aparelhos eletrônicos durante a realização das provas, o desrespeito a esta regra implicará na eliminação do candidato.

4.8- O candidato deverá chegar ao local de prova 1 (uma) hora antes de seu início.

4.9 - Os candidatos deverão portar, no ato da entrevista, além do documento oficial de identificação com foto, os originais dos documentos citados no Curriculum Vitae, para comprovação.

4.10 - Quanto ao resultado da Análise de Curriculum e Entrevista, não caberão recurso de nota atribuída pela Banca Examinadora.

4.11 - Os casos de alteração psicológica e/ou fisiológica temporários que impossibilitem a realização das provas prática e análise de curriculum e entrevista não serão levados em consideração, não sendo concedido qualquer tratamento privilegiado.

5 - DA BANCA

5.1 - A banca do concurso será constituída pelos membros examinadores e membros participantes.

5.2 - Os membros examinadores terão por tarefa a execução das provas e serão indicados pelo Supervisor do PRM de Oftalmologia do Instituto Benjamin Constant.

SEM VALOR DE ASSINATURA DA IMPRENSA NACIONAL

5.3 - Os membros participantes terão por tarefa o acompanhamento de todo o processo seletivo. Essa equipe será constituída pelos seguintes representantes: Preceptores dos PRM em Oftalmologia e Setor de Córnea do Instituto Benjamin Constant, 01 Representante da Comissão de Ética Médica do IBC, 01 Representante da COREME do IBC.

5.4 - A entrega dos resultados da prova escrita ficará a cargo e sob total responsabilidade da banca examinadora.

6- DA CLASSIFICAÇÃO

6.1 -. A nota final do candidato será igual à soma das notas obtidas na prova escrita, prova prática e análise de currículo e entrevista.

6.2 - A Classificação final e a convocação serão publicadas no Quadro de avisos do CENTRO DE ESTUDOS OFTALMOLÓGICOS do IBC ou Site: www.ibc.gov.br

6.3 - Os candidatos serão convocados respeitando-se obrigatoriamente a ordem de classificação.

6.4 - O candidato aprovado ou seu representante legal, obrigatoriamente deverá estar presente no dia e hora marcada para a matrícula. A ausência no momento em que for chamado será considerada desistência.

6.5 - No caso de empate os seguintes critérios serão utilizados, na ordem apresentada:

a) Maior idade;

b) Ser casado;

c) Maior número de filhos.

7- DO RESULTADO E CLASSIFICAÇÃO

7.1 - Local: Divisão de Pesquisa e Atendimento Médico, Odontológico e Nutricional (DPMO) ou site do IBC - www.ibc.gov.br

7.2 - As notas e classificação da prova escrita serão divulgadas no dia 10/02/2015, às 15hs, em local discriminado no item 7.1 deste edital.

7.3- As notas e classificações referentes a 2ª e 3ª fases deste processo seletivo, serão divulgadas no dia 13/02/2015.

8 - PUBLICAÇÃO DO RESULTADO FINAL

8.1 - Data: 13/02/2015

8.2 - Local: Quadro de avisos do CENTRO DE ESTUDOS OFTALMOLÓGICOS do IBC, Site: www.ibc.gov.br e Diário Oficial da União.

9 - PROGRAMAS E CARGA HORÁRIA

9.1 - O Programa, em regra, terá duração de 06/03/2015 à 05/03/2016.

9.2 - A carga horária a ser cumprida deverá ser de 60 (sessenta) horas semanais.

10 - DAS BOLSAS

Serão concedidas bolsas, de acordo com as normas e valores definidos pela Comissão Nacional de Residência Médica.

11 - DA CHAMADA E MATRÍCULA

11.1 - A chamada e matrícula serão realizadas:

11.1.1 - Data: 23/02/2015 às 10h.

11.1.2 - Local: Divisão de Pesquisa e Atendimento Médico, Oftalmológico e de Nutrição (DPMO) do Instituto Benjamin Constant, Avenida Pasteur, 350 - Urca. - CEP: 22290-240 - SALA 188.

12 - DO CADASTRAMENTO

12.1 - O médico residente classificado deverá apresentar-se à Divisão de Pesquisa e Atendimento Médico, Oftalmológico e de Nutrição (DPMO) do Instituto Benjamin Constant com os seguintes documentos:

- Original e fotocópia da Carteira do Conselho Regional de Medicina do Rio de Janeiro e anuidade do conselho atualizada;

- Original e fotocópia do Certificado ou Declaração de Conclusão de Residência Médica; ou, ainda, Declaração de que concluirá a Residência Médica, no programa de Oftalmologia, até 27/02/2015;

- 02 Fotos 3x4 recentes;

- Procuração com firma reconhecida, acompanhada de cópias da Carteira de Identidade do procurador quando for o caso;

- Xerox da Guia de Recolhimento de Prestador de Serviço Individual atualizada.

13- DAS DISPOSIÇÕES FINAIS

13.1 - Os médicos residentes deverão cumprir as normas estabelecidas pela Comissão Nacional de Residência Médica.

13.2 - Não haverá trancamento de matrícula para Residência Opcional, mesmo para os candidatos convocados para prestação do serviço militar obrigatório para o ano de 2015.

13.3 - Após matrícula, os residentes deverão entregar, mensalmente, na DPMO do IBC a Xerox do comprovante de pagamento da Guia de Recolhimento de Prestador de Serviço individual, atualizada com a autenticação no verso.

13.4 - A inscrição do candidato implicará em conhecimento e a aceitação tácita das condições estabelecidas neste Edital, do qual não poderá alegar desconhecimento.

13.5 - Os casos omissos serão resolvidos pela Comissão Organizadora junto à Direção Geral do IBC.

13.6 - Será eliminado do Processo Seletivo o candidato que não preencher os requisitos do Item 3 deste Edital.

JOÃO RICARDO MELO FIGUEIREDO

ANEXO I
CRONOGRAMA DE ATIVIDADES

ATIVIDADES	PERÍODO
Inscrições no IBC	28/01/2015 a 09/02/2015
Prova Escrita (1ª Fase)	10/02/2015
Divulgação do Espelho (1ª Fase)	10/02/2015
Recursos e Respostas (1ª Fase)	11/02/2015
Prova Prática (2ª Fase)	12/02/2015
Curriculum (3ª Fase)	12/02/2015
Resultado Final	13/02/2015
Publicação do Resultado Final	13/02/2015
Matrícula	23/02/2015
Início do PRM	02/03/2015
1ª Reclassificação	23/03/2015
2ª Reclassificação	23/04/2015

ANEXO II
BIBLIOGRAFIA OFTALMOLÓGICA

1. Série Oftalmologia Brasileira - Conselho Brasileiro de Oftalmologia. 2 ed. Rio de Janeiro: Cultura Médica, 2011.

2. SCARPI, Marinho Jorge (Org.). Administração em Saúde: autogestão de consultórios e clínicas. 1 ed. Rio de Janeiro: DOC Editora, 2010.

3. Artigos de educação continuada/ revisão (2011-2013) Arquivos Brasileiros de Oftalmologia

4. American Academy of Ophthalmology. Basic and clinical science course 2012-2013. San Francisco: American Academy of Ophthalmology, 2012.

5. CONSELHO FEDERAL DE MEDICINA (Brasil). Código de Ética Médica 2009/2010. Diário Oficial da República Federativa do Brasil, Brasília, 24 set. 2009, seção 1, p. 90-92. (http://www.portalmedico.org.br/novocodigo/integra.asp)

6. TASMANN, Willian; JAEGER, Edward A. Duane's Clinical Ophthalmology - 6 vols. 15 ed. Ed. Lippincott Williams & Wilkins, 2009.

7. FARAH, Michel E.; ALLERMANN, Norma; BELFORT JUNIOR, Rubens. Exames e Diagnósticos em Oftalmologia. Rio de Janeiro: Cultura Médica, 2006.

8. MELLO, Paulo Augusto de Arruda; ALMEIDA, Geraldo Vicente de; ALMEIDA, Homero Gusmão de. Glaucoma: primário de ângulo aberto. 1 ed. Rio de Janeiro: Cultura Médica, 2011.

9. DANTAS, Adalmir M.; MONTEIRO, Mario Luiz R. Neuro-Oftalmologia. 2 ed. Editora Santos, 2009.

10. CYPEL, Marcela; BELFORT JUNIOR, Rubens. Oftalmogeriatria. 1 ed. São Paulo: Roca, 2008.

11. SOUZA-DIAS, Carlos; GOLDCHMIT, Mauro. Os Estrabismos. 1 ed. Cultura Médica /Guanabara, 2011.

12. TALEB, Alexandre; ZIN, Andrea; ARIETA, Carlos; NAKANAMI, Celia; VENTURA, Roberta. Prevenção à Cegueira: 10 anos para 2020. 1 ed. Rio de Janeiro: Walprint Grafica e Editora, 2010.

13. Academia Americana de Oftalmologia / Conselho Brasileiro de Oftalmologia. Programa de Ensino Online - Sistema O.N.E. (Ophthalmic News& Education).

14. ALVES, Aderbal de Albuquerque; BICAS, Harley E.; URAS, Ricardo. Refratometria Ocular. Rio de Janeiro: Cultura Médica, 2005.

15. ALVES, Milton Ruiz; POLATI, Mariza; SOUSA, Sidney Júlio de Faria e. Refratrometria Ocular e a Arte da Prescrição Médica. 2 ed. Guanabara Koogan, 2010.

16. RODRIGUES, Maria de Lourdes Veronese; KARA-JOSÉ, Newton. Saúde Ocular e Prevenção da Cegueira. Rio de Janeiro: Cultura Médica, 2009.

17. ALLINGHAM, R. Rand. Shields Tratado de Glaucoma. 5 ed. Lippincott Williams & Wilkin-USA, 2005. Rio de Janeiro: Cultura Médica, 2008.

18. ABIB, Fernando César. Terapêutica Farmacológica em Oftalmologia 2008 - 2009. 7 ed. Rio de Janeiro: Cultura Médica, 2008.

19. DANTAS, Adalmir Morterá (Coord.). Essencial em Oftalmologia. Rio de Janeiro: Cultura Médica, 2010.

20. YANNUZZI, Lawrence A. Atlas de Retina. Elsevier, 2011.

INSTITUTO FEDERAL DE EDUCAÇÃO, CIÊNCIA E TECNOLOGIA DE ALAGOAS

EXTRATO DE DISPENSA DE LICITAÇÃO Nº 1/2015 UASG 158380

Nº Processo: 23041017975201408 . Objeto: Contratação de empresa concessionária para fornecimento de energia elétrica para o IFAL - Campus Marechal Deodoro. Total de Itens Licitados: 00001. Fundamento Legal: Art. 24º, Inciso XXII da Lei nº 8.666 de 21/06/1993.. Justificativa: Por se tratar de serviço essencial para o desempenho das atividades cotidianas que a instituição está incumbida. Declaração de Dispensa em 22/01/2015. EMILY DE BORGES SANTOS. Diretora de Administração Substituta. Ratificação em 22/01/2015. CARLOS GUEDES DE LACERDA. Reitor Pro Tempore Substituto. Valor Global: R$ 260.000,00. CNPJ CONTRATADA : 12.272.084/0001-00 COMPANHIA ENERGETICA DE ALAGOAS - CEAL.

(SIDEC - 27/01/2015) 158380-26402-2014NE800039

INSTITUTO FEDERAL DE EDUCAÇÃO, CIÊNCIA E TECNOLOGIA DO AMAZONAS

AVISO DE LICITAÇÃO PREGÃO Nº 28/2014 UASG 158142

Nº Processo: 23443002554201441 . Objeto: Pregão Eletrônico - Aquisição de mobiliário, equipamentos e demais materiais permanentes para atender às necessidades dos Programas Rede E-Tec Brasil, Profuncionário e Universidade Aberta do Brasil. Total de Itens Licitados: 00032. Edital: 28/01/2015 de 08h00 às 12h00 e de 13h às 17h00. Endereço: Rua Ferreira Pena, 1.109 Centro - MANAUS - AM. Entrega das Propostas: a partir de 28/01/2015 às 08h00 no site www.comprasnet.gov.br.. Abertura das Propostas: 09/02/2015 às 11h00 site www.comprasnet.gov.br.. Informações Gerais: Maiores informações pelo e-mail mateus.lima@ifam.edu.br

ANTONIO VENANCIO CASTELO BRANCO
Reitor

(SIDEC - 27/01/2015) 158142-26403-2015NE800006

INSTITUTO FEDERAL DE EDUCAÇÃO, CIÊNCIA E TECNOLOGIA DA BAHIA

EXTRATO DE TERMO DE COOPERAÇÃO TÉCNICA Nº 2/2014

. Processo nº: 23278.003286/2014-34. Partícepe 1: INSTITUTO FEDERAL DE EDUCAÇÃO, CIÊNCIA E TECNOLOGIA DA BAHIA. CNPJ n° 10.764.307/0001-12
Partícepe 2: PREFEITURA MUNICIPAL DE DIAS D'AVILA CNPJ n° 13.394.044/0001-95 Objeto: Construção/Reforma do edifício sede e do muro da guarita de segurança da subestação aérea de eletricidade, da fossa e do sumidouro do Núcleo Avançado do IFBA na cidade de Dias D'Ávila. Vigência do Termo: 5 (cinco) anos a partir da data de assinatura. Fundamento Legal: Lei n° 8.666/93 e Lei Estadual n° 9.433 de 2005. Data de Assinatura: 22/12/2014.

CAMPUS BARREIRAS

EXTRATO DE CONTRATO Nº 1/2015 - UASG 158404

Nº Processo: 23286000197/2014.
DISPENSA Nº 29/2014. Contratante: INSTITUTO FEDERAL DE EDUCACAO, -CIENCIA E TECNOLOGIA DA. CNPJ Contratado: 05250666000111. Contratado : LEONARDO ROCHA MASINI - ME -Objeto: Fornecimento de recarga de cartuchos e toners para impressoras do IFBA Campus Barreiras. Fundamento Legal: Lei 8666/1993 . Vigência: 13/01/2015 a 13/01/2016. Valor Total: R$7.500,00. Fonte: 112000000 - 2014NE800268. Data de Assinatura: 13/01/2015.

(SICON - 27/01/2015) 158404-26427-2015NE800002

EXTRATO DE TERMO ADITIVO Nº 2/2015 - UASG 158404

Número do Contrato: 17/2011.
Nº Processo; 23286.000255/2011.
CONCORRÊNCIA SISPP Nº 5/2011. Contratante: INSTITUTO FEDERAL DE EDUCACAO, -CIENCIA E TECNOLOGIA DA. CNPJ Contratado: 04967561000115. Contratado : CONSTRUTORA RIBEIRO TEIXEIRA LTDA-Objeto: Aditamento do valor do contrato na ordem de R$ 365.714,77 (trezentos e sessenta e cinco mil, setecentos e quatorze reais e setenta centavos), cujo percentual corresponde 23,44% do valor inicial. Fundamento Legal: Lei 8666/1993 . Data de Assinatura: 07/01/2015.

(SICON - 27/01/2015) 158404-26427-2015NE800002

CAMPUS JEQUIÉ

EXTRATO DE DISPENSA DE LICITAÇÃO Nº 1/2015 - UASG 158588

Nº Processo: 23459000010201557 . Objeto: Contratação de empresa para prestação de serviço de distribuição de enérgia elétrica para o IFBA campus Jequié. Total de Itens Licitados: 00003. Fundamento Legal: Art. 24º, Inciso XXII da Lei nº 8.666 de 21/06/1993.. Justificativa: Para suprir a demanda de distribuição de enérgia elétrica do IFBA Campus Jequié. Declaração de Dispensa em 21/01/2015. CAMILA DE MATTOS LIMA ANDRADE. Chefe do Dap. Ratificação em 27/01/2015. ANTONIO MOAB SOUZA SILVA. Diretor Geral. Valor Global: R$ 46.000,00. CNPJ CONTRATADA : 15.139.629/0001-94 COMPANHIA DE ELETRICIDADE DO ESTADO DA BAHIA COELBA.

(SIDEC - 27/01/2015) 158588-26427-2015NE800001

INSTITUTO FEDERAL DE EDUCAÇÃO, CIÊNCIA E TECNOLOGIA BAIANO
CAMPUS SANTA INÊS

EXTRATO DE TERMO ADITIVO Nº 11/2014 - UASG 158277

Número do Contrato: 1/2014.
Nº Processo: 23332000717201328.
PREGÃO SISPP Nº 55/2013. Contratante: INSTITUTO FEDERAL DE EDUCACAO, -CIENCIA E TECNOLOGIA BAI. CNPJ Contratado: 32624116000198. Contratado : LOCRHON - LOCACAO DE RECURSOS -HUMANOS, CONSULTORIA E SE. Objeto: O presente termo aditivo tem como objeto a prorrogação do contrato n. 01/2014 pelo período de 12 9doze) meses, passando a fluir de 01/01/2015 a 31/12/2015. Fundamento Legal: Art. 57, inciso II, da Lei 8666/93. Data de Assinatura: 30/12/2014.

(SICON - 27/01/2015) 158277-26404-2014NE800012

EXTRATO DE TERMO ADITIVO Nº 12/2014 - UASG 158277

Número do Contrato: 44/2013.
Nº Processo: 23332000713201340.
PREGÃO SISPP Nº 54/2013. Contratante: INSTITUTO FEDERAL DE EDUCACAO, -CIENCIA E TECNOLOGIA BAI. CNPJ Contratado: 10423421000189. Contratado : ATIVA SEGURANCA PATRIMONIAL EIRELI- EPP. Objeto: O presente termo aditivo tem como objeto a prorrogação do contrato n. 44/2013 por mais 12 (doze) meses, passando a fluir de 01/01/2015 a 31/12/2015. Fundamento Legal: Art. 57, inciso II, da Lei 8666/93. Data de Assinatura: 30/12/2014.

(SICON - 27/01/2015) 158277-26404-2014NE800012

COMERCIALIZAÇÃO PROIBIDA PARA TERCEIROS

CAMPUS SENHOR DO BONFIM

RESULTADOS DE JULGAMENTOS
PREGÃO Nº 8/2014

O pregoeiro do IF Baiano Campus Sr. do Bonfim torna-se público o resultado do PE nº 08/2014, tendo como vencedores as empresas: 07.296.219/0001-29 - E. R. FELIX - PROD. AGROP valor: R$ 1.858,36 20.637.873/0001-17 - MEDIC VET LTDA - ME, valor: R$ 914,57. Valor total negociado: R$ 2.772,93

(SIDEC - 27/01/2015) 158435-26404-2015NE800002

PREGÃO Nº 13/2014

O pregoeiro do IF Baiano Campus Sr. do Bonfim torna-se público o resultado do PE nº 13/2014, tendo como vecedores as empresas: 03.592.311/0001-85 - ATLAS DO BRASIL CALDEIRAS valor:R$ 39.440,00 06.137.445/0001-02 - SOLUCAO INOX COMERCIO, MANValor:R$ 1.450,00 19.860.197/0001-67 - BR&SP COMERCIO E SERVICOS valor:R$ 930,00 20.483.193/0001-96 - BRASIDAS EIRELI - ME valor:R$ 2.059,99 Valor total do certame: R$ 43.879,99

MARCOS AURELIO BEZERRA DOS SANTOS

(SIDEC - 27/01/2015) 158435-26404-2015NE800002

INSTITUTO FEDERAL DE EDUCAÇÃO, CIÊNCIA E TECNOLOGIA DE BRASÍLIA

EXTRATO DE INEXIGIBILIDADE
DE LICITAÇÃO Nº 1/2015 - UASG 158143

Nº Processo: 23098513126201417 . Objeto: Contratação de Professores Formadores para realização de formação pedagógica dos profissionais de educação do IFB nos temas: Avaliação, Construção, Coletiva do Planejamento, Didática, Educação e Novas Tecnologias e Currículo e Diversidade. Total de Itens Licitados: 00005. Fundamento Legal: Art. 25º, Inciso II da Lei nº 8.666 de 21/06/1993.. Justificativa: Contratação de Profissionais, Mestres e Doutores, para capacitação de servidores do IFB, conforme Art. 25, II, 8666/93. Declaração de Inexigibilidade em 26/01/2015. JESSICA FERREIRA DOS SANTOS MIRANDA. Coordenadora de Licitação. Ratificação em 27/01/2015. CLAUDIA SABINO FERNANDES. Ordenadora de Despesas Substituta. Valor Global: R$ 9.194,78. CPF CONTRATADA : 220.713.772-49 EUNICE NOBREGA PORTELA. Valor: R$ 748,05. CPF CONTRATADA : 261.766.021-49 MARCIA CASTILHO DE SALES. Valor: R$ 2.399,12. CPF CONTRATADA : 329.869.391-04 MARA LUCIA CASTILHO. Valor: R$ 1.742,25. CPF CONTRATADA : 443.211.710-91 DENISE DE OLIVEIRA ALVES. Valor: R$ 1.509,95. CPF CONTRATADA : 480.295.721-15 ERISEVELTON SILVA LIMA. Valor: R$ 2.795,41

(SIDEC - 27/01/2015) 158143-26428-2014NE800035

EDITAL Nº 1/2014
RETIFICAÇÃO Nº 1, DO RESULTADO FINAL DAS PROVAS OBJETIVAS, DISCURSIVAS E PRÁTICA CONCURSO PÚBLICO

O REITOR SUBSTITUTO DO INSTITUTO FEDERAL DE BRASÍLIA, nomeado pela Portaria Nº 017, de 08 de janeiro de 2015, publicada no Diário Oficial da União de 12 de janeiro de 2015, no uso de suas atribuições legais e regimentais e de acordo com o Art. 42 do Decreto Nº 3298, de 20 de dezembro de 1999, resolve:

1. Retificar o Resultado Final dos candidatos que concorreram às vagas de PCD para os cargos de Assistente em Administração e Administrador, publicado no Diário Oficial da União de 08 de janeiro de 2015, seção 03, nº 05, página 52. A retificação encontra-se discriminada por Código / Emprego, constando suas informações na seguinte ordem: número de inscrição, nome do candidato em ordem de classificação, número do documento, nota da prova objetiva, nota total e classificação final, conforme segue:

Instituto Federal de Brasília - IFB
Edital 001/2014
Resultado Final (PCD) - Ordem de Classificação

203 - ASSISTENTE EM ADMINISTRAÇÃO: Inscrição - Candidato - Documento - Obj - Total - Class: 428007549T - WENDES FERNANDES RIBEIRO - 14463691 - 68,00 - 68,00 - 1º - 428003985T - FLAVIO ALEIXO VASCONCELOS ARAUJO - 1.485.290 - 60,00 - 60,00 - 2º - 428002197L - ADAO DE SOUZA AGUIAR - 2253109 - 56,00 - 56,00 - 3º - 428003894Q - FELIPE DE BARROS QUINTÃO - MG 8270412 - 54,00 - 54,00 - 4º.

301 - ADMINISTRADOR: Inscrição - Candidato - Documento - Obj - Total - Class: 428009711M - CAROLINA BATISTA PAZ - 2685964 - 70,00 - 26,00 - 96,00 - 1º - 428010124N - JOAO EVANGELISTA DE FRANCA LEITE - 786693 - 52,00 - 19,50 - 71,50 - 2º.

2. Disposições Finais

2.1. A consulta do Resultado Final estará disponível, a partir do dia 27/01/2015, no endereço eletrônico da Cetro Concursos (www.cetroconcursos.org.br).

Brasília, 27 de janeiro de 2015.

GIANO LUIS COPETTI

EDITAL Nº 1/2014
RETIFICAÇÃO Nº 2, DO RESULTADO FINAL DAS PROVAS OBJETIVAS, DISCURSIVAS E PRÁTICA CONCURSO PÚBLICO

O REITOR SUBSTITUTO DO INSTITUTO FEDERAL DE BRASÍLIA, nomeado pela Portaria Nº 017, de 08 de janeiro de 2015, publicada no Diário Oficial da União de 12 de janeiro de 2015, no uso de suas atribuições legais e regimentais e de acordo com o item 5.3.3 do Edital de Concurso Público Para Técnico Administrativo da Educação Nº 001/2014-RIFB e o Anexo II do Decreto Nº 6944, de 21 de agosto de 2009, resolve:

1. Retificar o Resultado Final dos candidatos que concorreram às vagas de ampla concorrência para o cargo de Contador, publicado no Diário Oficial da União de 08 de janeiro de 2015, seção 03, nº 05, página 51. A retificação encontra-se discriminada por Código / Emprego, constando suas informações na seguinte ordem: número de inscrição, nome do candidato em ordem de classificação, número do documento, nota da prova objetiva, nota da prova discursiva, nota total e classificação final, conforme segue:

Instituto Federal de Brasília - IFB
Edital 001/2014
Resultado Final (AMPLA CONCORRÊNCIA) - Ordem de Classificação

305 - CONTADOR: Inscrição - Candidato - Documento - Obj - Disc - Total - Class: 428011922N - MARIA ISABEL DA SILVA SANTOS - 2009000 - 72,00 - 22,50 - 94,50 - 30º - 428011633R - ANNE DANIELLE MOTA FERRAZ - 2669457 - 66,00 - 28,00 - 94,00 - 31º - 428011876V - LORENA DIAS DA SILVA - 4855157 - 66,00 - 27,50 - 93,50 - 32º - 428011611S - ALEXANDRE CEZÁRIO ABREU DE OLIVEIRA - 2666421 - 66,00 - 26,00 - 92,00 - 33º - (Cota) - 428011930M - MARLON OLIVEIRA PEREIRA - 2462156 - 70,00 - 21,00 - 91,00 - 34º - (Cota) - 428011977Q - RENATA ALBERNÁS BARBOSA - 2844728 - 66,00 - 23,00 - 89,00 - 35º - (Cota) - 428011932Q - MAURILO REZENDE DA SILVA - 2402937 - 62,00 - 25,00 - 87,00 - 36º - (Cota) - 428011904L - MARCÍLIO RENÊ TODA - 1184711 - 66,00 - 21,00 - 87,00 - 37º - (Cota).

2. Disposições Finais

2.1. A consulta do Resultado Final estará disponível, a partir do dia 27/01/2015, no endereço eletrônico da Cetro Concursos (www.cetroconcursos.org.br).

Brasília, 27 de janeiro de 2015.

GIANO LUIS COPETTI

EDITAL Nº 1/2014
RETIFICAÇÃO Nº 3, DO RESULTADO FINAL DAS PROVAS OBJETIVAS, DISCURSIVAS E PRÁTICA CONCURSO PÚBLICO

O REITOR SUBSTITUTO DO INSTITUTO FEDERAL DE BRASÍLIA, nomeado pela Portaria Nº 017, de 08 de janeiro de 2015, publicada no Diário Oficial da União de 12 de janeiro de 2015, no uso de suas atribuições legais e regimentais, resolve:

Art. 1º RETIFICAR o Edital do Resultado Final (geral) do Concurso Público de 30 de dezembro de 2014, publicado no Diário Oficial da União nº 05, seção 03, página 49, de 08 de janeiro de 2015, ONDE SE LÊ: "...RETIFICA o resultado definitivo da prova objetiva, discursiva e prática, para o provimento de vagas para os cargos de nível fundamental, nível médio e nível superior da carreira dos cargos Técnico-administrativos em Educação..." LEIA-SE: "...HOMOLOGA o resultado definitivo da prova objetiva, discursiva e prática, para o provimento de vagas para os cargos de nível fundamental, nível médio e nível superior da carreira dos Técnico-administrativos em Educação...".

Art. 2º RETIFICAR o Edital do Resultado Final (cotas raciais) do Concurso Público de 30 de dezembro de 2014, publicado no Diário Oficial da União nº 05, seção 03, página 51, de 08 de janeiro de 2015, ONDE SE LÊ: "...RETIFICA o resultado definitivo da prova objetiva, discursiva e prática, para o provimento de vagas para os cargos de nível fundamental, nível médio e nível superior da carreira dos cargos Técnico-administrativos em Educação..." LEIA-SE: "...HOMOLOGA o resultado definitivo da prova objetiva, discursiva e prática, para o provimento de vagas para os cargos de nível fundamental, nível médio e nível superior da carreira dos Técnico-administrativos em Educação...".

Art. 3º RETIFICAR o Edital do Resultado Final (PCD) do Concurso Público de 30 de dezembro de 2014, publicada no Diário Oficial da União nº 05, seção 03, página 52, de 08 de janeiro de 2015, ONDE SE LÊ: "...RETIFICA o resultado definitivo da prova objetiva, discursiva e prática, para o provimento de vagas para os cargos de nível fundamental, nível médio e nível superior da carreira dos cargos Técnico-administrativos em Educação..." LEIA-SE: "...HOMOLOGA o resultado definitivo da prova objetiva, discursiva e prática, para o provimento de vagas para os cargos de nível fundamental, nível médio e nível superior da carreira dos Técnico-administrativos em Educação...".

GIANO LUIS COPETTI

CAMPUS PLANALTINA

AVISO DE LICITAÇÃO
PREGÃO Nº 3/2015 - UASG 158501

Nº Processo: 23133000247201420 . Objeto: Pregão Eletrônico - O objeto da presente licitação é o Registro de Preços, para aquisição de Carnes em Geral para Unidade de Alimentação e Nutrição (UAN) do IFB/Campus Planaltina. Total de Itens Licitados: 00023. Edital: 28/01/2015 de 09h00 às 12h00 e de 14h às 17h00. Endereço: Rodovia Df 128, Km 21, Zona Rural Planaltina/df BRASILIA - DF. Entrega das Propostas: a partir de 28/01/2015 às 09h00 no site www.comprasnet.gov.br.. Abertura das Propostas: 09/02/2015 às 10h00 site www.comprasnet.gov.br.

GRAZIELLE TEIXEIRA CARNEIRO
Pregoeira

(SIDEC - 27/01/2015) 158501-26428-2014NE800185

INSTITUTO FEDERAL DE EDUCAÇÃO, CIÊNCIA E TECNOLOGIA CATARINENSE

EXTRATO DE CONTRATO DE ADESÃO Nº 5/2015

PROCESSO: 23348.000001/2015-13; ESPÉCIE: Dispensa de licitação; PARTES: Instituto Federal de Educação, Ciência e Tecnologia Catarinense - Reitoria e, Celesc Distribuição SA; OBJETO: Contrato para fornecimento de energia elétrica, para a Reitoria; VIGÊNCIA: 07/01/2015 a 06/01/2016; DATA DA ASSINATURA: 07/01/2015; NOME DAS PARTES: Nery Jorge Golinsky - Instituto Federal Catarinense e Sérgio Rodrigues Alves - Celesc Distribuição SA.

EXTRATO DE CONTRATO Nº 3/2015 - UASG 158125

Nº Processo: 23348154762201411.
DISPENSA Nº 31/2014. Contratante: INSTITUTO FEDERAL DE EDUCACAO -CIENCIA E TECNOLOGIA CATA. CNPJ Contratado: 19326880000119. Contratado : PRO SUL MANUTENCAO DE ELEVADORES -LTDA - ME. Objeto: Contratação de empresa especializada naprestação de serviços de manutenção preventiva e corretiva, sem substituição de peças, do elevador do prédio da Reitoria do IFC. Fundamento Legal: Lei 8.666/93 e alterações posteriores. Vigência: 16/01/2015 a 15/01/2016. Valor Total: R$5.000,00. Fonte: 112000000 - 2015NE800014 Fonte: 112000000 - 2015NE800015. Data de Assinatura: 16/01/2015.

(SICON - 27/01/2015) 158125-26422-2015NE800010

EXTRATO DE TERMO ADITIVO Nº 2/2014 - UASG 158125

Número do Contrato: 3/2013.
Nº Processo: 23348001213201275.
INEXIGIBILIDADE Nº 3/2013. Contratante: INSTITUTO FEDERAL DE EDUCACAO -CIENCIA E TECNOLOGIA CATA. CNPJ Contratado: 09168704000142. Contratado : EMPRESA BRASIL DE COMUNICACAO S.A.- EBC. Objeto: Segundo Termo Aditivo de Prorrogação Contratual para o exercício 2015, para atender as necessidades da Reitoria do Instituto Federal Catarinense. Fundamento Legal: Lei nº 8.666/93 . Vigência: 16/01/2015 a 15/01/2016. Valor Total: R$102.000,00. Fonte: 112000000 - 2015NE800011. Data de Assinatura: 17/12/2014.

(SICON - 27/01/2015) 158125-26422-2015NE800010

EXTRATO DE RESCISÃO

ESPÉCIE: Rescisão do Contrato nº 108/IFC/2014; RESCINDENTE: Instituto Federal Catarinense; RESCINDIDO: FABIANO ANTONIO DE SOUZA; OBJETO RESCINDIDO: Prestação de Serviços para Atendimento de Necessidade Temporária de Excepcional Interesse Público - Professor Substituto; MOTIVO: Por iniciativa do Contratado, de acordo com a Cláusula Sétima, item II, a partir de 02/02/2015; DATA E ASSINATURA: 27/01/2015; NERI JORGE GOLYNSKI, pelo Rescindente e FABIANO ANTONIO DE SOUZA, pelo(a) Rescindido(a).

CAMPUS RIO DO SUL

EXTRATO DE DISPENSA
DE LICITAÇÃO Nº 1/2015 - UASG 158458

Nº Processo: 23353000015201568 . Objeto: Serviços de distribuição de energia elétrica Total de Itens Licitados: 00001. Fundamento Legal: Art. 24º, Inciso XXII da Lei nº 8.666 de 21/06/1993.. Justificativa: Lei 8.666/93 Declaração de Dispensa em 13/01/2015. OSCAR EMILIO LUDTKE HARTHMANN. Diretor Geral. Ratificação em 26/01/2015. ADRIANO BECKER. Coordenador de Compras e Licitações. Valor Global: R$ 283.000,00. CNPJ CONTRATADA : 08.336.783/0001-90 CELESC DISTRIBUICAO S.A.

(SIDEC - 27/01/2015) 158458-26422-2015NE800026

EXTRATO DE INEXIGIBILIDADE
DE LICITAÇÃO Nº 1/2015 - UASG 158458

Nº Processo: 23353000012201524 . Objeto: Serviço de publicações oficiais no DOU Total de Itens Licitados: 00001. Fundamento Legal: Art. 25º, Caput da Lei nº 8.666 de 21/06/1993.. Justificativa: Lei 8666 Declaração de Inexigibilidade em 13/01/2015. ORLANDO CRIS-

FALTA DE ASSINATURA DA IMPRENSA NACIONAL

TOFOLINI. Diretor Geral Substituto. Ratificação em 26/01/2015. ADRIANO BECKER. Coordenador de Compras e Licitações. Valor Global: R$ 35.000,00. CNPJ CONTRATADA : 04.196.645/0001-00 IMPRENSANACIONAL.

(SIDEC - 27/01/2015) 158458-26422-2015NE800026

CAMPUS SOMBRIO

RETIFICAÇÃO

Na Inexigibilidade de Licitação Nº 5/2015 publicada no D.O.U de 13/01/2015, Seção 3 Pág. 31 , Onde se lê: Contratada: THYSSENKRUPP ELEVADORES SA. Valor: R$ 5.500,00. Leia-se: Contratada: THYSSENKRUPP ELEVADORES S. Valor: R$ 4.314,48.

(SIDEC - 27/01/2015) 158462-26422-2015NE800011

CÂMPUS FRAIBURGO

AVISO DE REVOGAÇÃO
PREGÃO Nº 5/2014

Fica revogada a licitação supracitada, referente ao processo Nº 23352000359201404. Objeto: Pregão Eletrônico - Contratação de empresa especializada para fornecimento de enlace de internet, a fim de atender às necessidades do Instituto Federal Catarinense Câmpus Fraiburgo.

FABIO JOSE RODRIGUES PINHEIRO
Diretor-geral Pro Tempore

(SIDEC - 27/01/2015) 152662-26422-2015NE800001

INSTITUTO FEDERAL DE EDUCAÇÃO, CIÊNCIA E TECNOLOGIA DO CEARÁ

EXTRATO DE CONTRATO Nº 98/2014 - UASG 158133

Nº Processo: 23255034031201481.
INEXIGIBILIDADE Nº 39/2014. Contratante: INSTITUTO FEDERAL DE EDUCACAO, -CIENCIA E TECNOLOGIA DO. CNPJ Contratado: 05330436000162. Contratado : FUNDACAO CEARENSE DE PESQUISA E -CULTURA. Objeto: Interligação do IFCE (Instituto Federalde Educação, Ciência e Tecnologia) à Rede Ipê, backbone acadêmico RNP2, mantido pela Associação Rede Nacional de Ensino e Pesquisa -RNP, através da GigaFor -REDECOMEP de Fortaleza, rede defibra óptica metropolitana do Ponto de Presençada RNP no Ceará (RNP-CE). Fundamento Legal: lei 8.666/93 . Vigência: 22/12/2014 a 21/12/2015. Valor Total: R$205.200,00. Fonte: 112000000 - 2014NE800523. Data de Assinatura: 22/12/2014.

(SICON - 27/01/2015) 158133-26405-2015NE800002

AVISOS DE LICITAÇÃO
PREGÃO Nº 1/2015 - UASG 158133

Nº Processo: 23255004247201501 . Objeto: Pregão Eletrônico - Contratação de serviços de manutenção preventiva e corretiva de equipamentos de ar- condicionado, refrigerados, bebedouro e outros assemelhados com fornecimento exclusivo de mão-de-obra e peças. Total de Itens Licitados: 00002. Edital: 28/01/2015 de 08h00 às 12h00 e de 14h às 17h59. Endereço: Rua Dr.josé Lourenço,3000 Joaqui Távora - FORTALEZA - CE. Entrega das Propostas: a partir de 28/01/2015 às 08h00 no site www.comprasnet.gov.br.. Abertura das Propostas: 10/02/2015 às 14h00 site www.comprasnet.gov.br.

JESSIANE FONTENELE GUILHERME
Assistente em Administração

(SIDEC - 27/01/2015) 158133-26405-2015NE800021

TOMADA DE PREÇOS Nº 2/2014 - UASG 158133

Nº Processo: 23255039464201423 . Objeto: Contratação de empresa especializada para a execução de serviço de avaliação dos imóveis do IFCE, sob demanda, para regularização contábil e patrimonial, na forma de execução indireta, em regime de empreitada por preço global, conforme especificações constantes do Anexo I do Edital. Total de Itens Licitados: 00001. Edital: 28/01/2015 de 08h00 às 12h00 e de 13h às 17h59. Endereço: Rua Dr.josé Lourenço,3000 Joaquim Távora - FORTALEZA - CE. Entrega das Propostas: 12/02/2015 às 10h00

MARCOS ANDRE DAMASCENO CAVALCANTE
Presidente da Cel

(SIDEC - 27/01/2015) 158133-26405-2014NE800021

CAMPUS FORTALEZA

RETIFICAÇÃO

No Extrato de Contrato Nº 65/2014 publicado no D.O. de 26/12/2014 , Seção 3, Pág. 59. Onde se lê: Valor total R$492.735,12 Leia-se : Valor total R$360.258,00

(SICON - 27/01/2015) 158313-26405-2015NE800013

INSTITUTO FEDERAL DE EDUCAÇÃO, CIÊNCIA E TECNOLOGIA DO ESPÍRITO SANTO

CAMPUS ARACRUZ

EXTRATO DE TERMO ADITIVO Nº 1/2015 - UASG 158419

Número do Contrato: 7/2014.
Nº Processo: 23150000739201326.
CONCORRÊNCIA SISPP Nº 1/2014. Contratante: INSTITUTO FEDERAL DE EDUCACAO -CIENCIA E TECNOLOGIA DO E. CNPJ Contratado: 27454941000151. Contratado : ELETRIC ELETRICIDADE COMERCIO E -SERVICOS LTDA - EPP. Objeto: Aditamento de prazo e valor do contrato para construção de subestação elétrica do Ifes campus Aracruz. Fundamento Legal: Lei 8.666/1993 . Vigência: 13/01/2015 a 29/01/2015. Valor Total: R$69.858,79. Fonte: 112000000 - 2014NE800267. Data de Assinatura: 12/01/2015.

(SICON - 27/01/2015) 158419-26406-2015NE800001

CAMPUS VENDA NOVA DO IMIGRANTE

EXTRATO DE CONTRATO Nº 1/2015 - UASG 158429

Nº Processo: 23186000558201473.
PREGÃO SISPP Nº 14/2014. Contratante: IFES - CAMPUS VENDA NOVA DO IMIGRANTE. CNPJ Contratado: 06863184000108. Contratado : SERGE SERVICOS CONSERVACAO E -LIMPEZA LTDA. Objeto: Prestação de serviço execução indireta e contínua dos serviços de limpeza, conservaçãojardinagem, manutenção e recepção. Fundamento Legal: Lei 8666/93 . Vigência: 26/01/2015 a 26/01/2016. Valor Total: R$704.491,80. Fonte: 112000000 - 2015NE800017. Data de Assinatura: 26/01/2015.

(SICON - 27/01/2015) 158429-26406-2015NE800001

CAMPUS VITÓRIA

AVISO DE LICITAÇÃO
PREGÃO Nº 6/2014 - UASG 158416

Nº Processo: 23148001005201311 . Objeto: Pregão Eletrônico - Aquisição de materiais de consumo para os Laboratórios de Tornearia e Fresagem, pelo Sistema de Registro de Preços, para atender a demanda do Campus Vitória e demais participantes. Total de Itens Licitados: 00012. Edital: 28/01/2015 de 08h00 às 12h00 e de 13h às 17h59. Endereço: Av. Vitória, 1729 Jucutuquara - VITORIA - ES. Entrega das Propostas: a partir de 28/01/2015 às 08h00 no site www.comprasnet.gov.br.. Abertura das Propostas: 09/02/2015 às 09h00 site www.comprasnet.gov.br.. Informações Gerais: O edital poderá ser obtido junto ao Ifes no endereço: Campus Vitória, localizado na Av. Vitória, nº 1.729 ? Jucutuquara ? 29.040-780 ? Vitória/ES, a partir desta data, gratuitamente, mediante apresentação de CD ou pendrive para cópia, ou através do e-mail elc.vi@ifes.edu.br ou por intermédio dos endereços eletrônicos www.comprasgovernamentais.gov.br e www.ifes.edu.br ? Pasta Editais de Licitações.

RICARDO PAIVA
Diretor Geral

(SIDEC - 27/01/2015) 158416-26406-2015NE800002

INSTITUTO FEDERAL DE EDUCAÇÃO, CIÊNCIA E TECNOLOGIA DE FARROUPILHA

EXTRATO DE TERMO ADITIVO Nº 1/2014 - UASG 158503

Número do Contrato: 26/2012.
Nº Processo: 23227000391201255.
DISPENSA Nº 5/2012. Contratante: INSTITUTO FEDERAL DE EDUCACAO, -CIENCIA E TECNOLOGIA FAR. CNPJ Contratado: 91936005000186. Contratado : S.R. ENGENHARIA INDUSTRIAL LTDA -Objeto: Termo aditivo de prazo ao contrato 26/2012. Fundamento Legal: Art. 57, inc II, ÷ 2º da Lei 8.666/93. Vigência: 17/01/2015 a 16/01/2016. Data de Assinatura: 17/11/2014.

(SICON - 27/01/2015) 158503-26420-2015NE800086

CAMPUS JULIO DE CASTILHOS

EDITAL Nº 5, DE 27 DE JANEIRO DE 2015
RESULTADO FINAL

A Diretora Geral Pro Tempore Substituta em Exercício do Instituto Federal de Educação, Ciência e Tecnologia Farroupilha - Câmpus Júlio de Castilhos - RS, no uso das atribuições legais que lhe são conferidas pela legislação vigente, juntamente com a Comissão designada pela Portaria nº 002/2015, através deste, DIVULGA O RESULTADO FINAL do processo seletivo referente ao Edital nº 001/2015, conforme segue:

Área: INFORMAÇÃO E COMUNICAÇÃO				
Class.	Nome:	Tit	Did.	Total
1º Lugar	Camila Cerezer Possobom	32	74	106
Área PRODUÇÃO ALIMENTÍCIA				
Class.	Nome:	Tit	Did.	Total
1º Lugar	Mariana Moura Ercolani Novack	81	86,67	167,67
2º Lugar	Ana Betine Beutinger Bender	49	92,67	141,67
3º Lugar	Simone de Castro Giacomelli	50	88,67	138,67
4º Lugar	Deborah Murowaniecki Otero	42	88,33	130,33
5º Lugar	Caroline Sefrin Speroni	31	88	119
6º Lugar	Scharlise Diovanella Schneider da Silva	32	78	110
7º Lugar	Carima Atiyel	19	84	103
8º Lugar	Valeska Rodrigues Roque	16	81,67	97,67
9º Lugar	Marjeli Debiasi	12	74,67	86,67
Área PORTUGUÊS/INGLÊS E RESPECTIVAS LITERATURAS				
Class.	Nome:	Tit	Did.	Total
1º Lugar	Amanda Canterle Bochett	41	89	130
2º Lugar	Betina Waihrich Marim Teixeira	22	94	116
3º Lugar	Maria Eloiza Carvalho Aqel	44	71	115
4º Lugar	Sabrine Denardi de Menezes da Silva	22	89	111
5º Lugar	Gabriela Coletto	14	92	106
Área GESTÃO E NEGÓCIOS				
Class.	Nome:	Tit	Did.	Total
1º Lugar	Verônica Dalmolin Cattelan	40	94	134
2º Lugar	Larissa Disconzi Perufo	30	92	122
3º Lugar	Ezequiel Redin	44	76	120
4º Lugar	Tarizi Cioccari Gomes	40	75	115
5º Lugar	Andre Luis Di Domenico	14	71	85

Júlio de Castilhos, RS, 27 de janeiro de 2015.
LIANA DOS SANTOS GOMES

CAMPUS SÃO BORJA

EXTRATO DE CONTRATO Nº 3/2015

Espécie: Contrato de Professor Substituto de acordo com a Lei n° 8.745/93 e legislação complementar. CONTRATANTE: Instituto Federal de Educação, Ciência e Tecnologia Farroupilha - Câmpus São Borja. CONTRATADA: Elenice Velho Morais. Objeto: Contrato de Professor Substituto por Prazo Determinado. Período: 02/02/2015 à 31/07/2015, podendo ser prorrogado pelo prazo de dois anos, já computado o interstício utilizado antes da prorrogação. Valor: O contratado receberá, mensalmente, a importância equivalente ao valor do vencimento mais vantagens vigentes para o cargo equivalente no quadro de magistério do Instituto Federal Farroupilha, Câmpus São Borja, reajustável no mesmo índice e data dos aumentos dos servidores públicos federais. Data da Assinatura: 26/01/2015. SAULO EDER DA ROCHA MAZZUCO, pela Contratante e ELENICE VELHO MORAIS, pela Contratada.

EXTRATO DE CONTRATO Nº 4/2015

Espécie: Contrato de Professor Substituto de acordo com a Lei n° 8.745/93 e legislação complementar. CONTRATANTE: Instituto Federal de Educação, Ciência e Tecnologia Farroupilha - Câmpus São Borja. CONTRATADA: Marilda Lopes Aquino Benevenuto. Objeto: Contrato de Professor Substituto por Prazo Determinado. Período: 02/02/2015 à 31/07/2015, podendo ser prorrogado pelo prazo de dois anos, já computado o interstício utilizado antes da prorrogação. Valor: O contratado receberá, mensalmente, a importância equivalente ao valor do vencimento mais vantagens vigentes para o cargo equivalente no quadro de magistério do Instituto Federal Farroupilha, Câmpus São Borja, reajustável no mesmo índice e data dos aumentos dos servidores públicos federais. Data da Assinatura: 26/01/2015. SAULO EDER DA ROCHA MAZZUCO, pela Contratante e MARILDA LOPES AQUINO BENEVENUTO, pela Contratada.

EXTRATO DE CONTRATO Nº 1/2015

Espécie: Contrato de Professor Substituto de acordo com a Lei n° 8.745/93 e legislação complementar. CONTRATANTE: Instituto Federal de Educação, Ciência e Tecnologia Farroupilha - Câmpus São Borja. CONTRATADO: Natalí Braga Spohr Schmitt. Objeto: Contrato de Professor Substituto por Prazo Determinado. Período: 02/02/2015 à 31/07/2015, podendo ser prorrogado pelo prazo de dois anos, já computado o interstício utilizado antes da prorrogação. Valor: O contratado receberá, mensalmente, a importância equivalente ao valor do vencimento mais vantagens vigentes para o cargo equivalente no quadro de magistério do Instituto Federal Farroupilha, Câmpus São Borja, reajustável no mesmo índice e data dos aumentos dos servidores públicos federais. Data da Assinatura: 26/01/2015. SAULO EDER DA ROCHA MAZZUCO, pela Contratante e NATALÍ BRAGA SPOHR SCHMITT, pela Contratada.

EXTRATO DE CONTRATO Nº 2/2015

Espécie: Contrato de Professor Substituto de acordo com a Lei n° 8.745/93 e legislação complementar. CONTRATANTE: Instituto Federal de Educação, Ciência e Tecnologia Farroupilha - Câmpus São Borja. CONTRATADA: Alessandra Pereira Santiago. Objeto: Contrato de Professor Substituto por Prazo Determinado. Período: 02/02/2015 à 31/07/2015, podendo ser prorrogado pelo prazo de dois anos, já computado o interstício utilizado antes da prorrogação. Valor: O contratado receberá, mensalmente, a importância equivalente ao valor do vencimento mais vantagens vigentes para o cargo equi-

COMERCIALIZAÇÃO PROIBIDA

valente no quadro de magistério do Instituto Federal Farroupilha, Câmpus São Borja, reajustável no mesmo índice e data dos aumentos dos servidores públicos federais. Data da Assinatura: 26/01/2015. SAULO EDER DA ROCHA MAZZUCO, pela Contratante e ALESSANDRA PEREIRA SANTIAGO, pela Contratada.

CAMPUS SANTO ÂNGELO

EDITAL Nº 2, DE 27 DE JANEIRO DE 2015

O Diretor Geral Pro Tempore do Instituto Federal de Educação, Ciência e Tecnologia Farroupilha - Câmpus Santo Ângelo, RS, nomeado pela Portaria nº 58/2014, no uso de suas atribuições, torna pública a RETIFICAÇÃO DO EDITAL Nº 01/2015, publicado no DOU de 19/01/2015, que rege o Processo de Seleção Simplificada de Professor Substituto para atuar no Ensino Básico, Técnico e Tecnológico.

A presente retificação altera o número de referência do item 3.7 onde se lê: código 158127. Leia-se 158266.

O Edital de retificação na íntegra encontra-se disponível em www.sta.iffarroupilha.edu.br

CESAR EDUARDO S. KROETZ

INSTITUTO FEDERAL DE EDUCAÇÃO, CIÊNCIA E TECNOLOGIA FLUMINENSE

EXTRATO DE TERMO ADITIVO Nº 6/2015 - UASG 158139

Número do Contrato: 53/2013.
Nº Processo: 23322.002853/2013.
CONCORRÊNCIA SISPP Nº 6/2013. Contratante: INSTITUTO FEDERAL DE EDUCACAO, -CIENCIA E TECNOLOGIA FLU. CNPJ Contratado: 04876948000166. Contratado : JOTESSE E MENDES CONSTRUCOES LTDA-Objeto: Execução de obra de construção do Parque Acadêmico Industrial do Campus Itaperuna. Fundamento Legal: Concorrência nº 06/2013 . Vigência: 13/01/2015 a 13/07/2015. Data de Assinatura: 13/01/2015.

(SICON - 27/01/2015) 158139-26434-2015NE800001

AVISO DE LICITAÇÃO
PREGÃO Nº 210/2014 - UASG 158139

Nº Processo: 233200029462014 . Objeto: Pregão Eletrônico - Aquisição de ÁGUA SANITÁRIA, DETERGENTE E OUTROS Total de Itens Licitados: 00025. Edital: 28/01/2015 de 08h00 às 17h00. Endereço: Rua Doutor Siqueira 273 Parque Dom Bosco CAMPOS DOS GOITACAZES - RJ. Entrega das Propostas: a partir de 28/01/2015 às 08h00 no site www.comprasnet.gov.br.. Abertura das Propostas: 25/02/2015 às 10h00 site www.comprasnet.gov.br.

LUIZ AUGUSTO CALDAS PEREIRA
Reitor

(SIDEC - 27/01/2015) 158139-26434-2015NE800001

INSTITUTO FEDERAL DE EDUCAÇÃO, CIÊNCIA E TECNOLOGIA GOIANO

CAMPUS URUTAÍ

EXTRATO DE TERMO ADITIVO Nº 7/2015 - UASG 153226

Número do Contrato: 00015/2009, subrogado pelaUASG: 153226 - CENTRO FED. DE EDUCAÇÃO TECNOLÓGICA DE URUTAÍ.
Nº Processo: 23000095186200919.
PREGÃO SISPP Nº 32/2009. Contratante: CENTRO FEDERAL DE EDUCACAO -TECNOLOGICA DE URUTAI. CNPJ Contratado: 05975166000147. Contratado : PRISMA CONSULTORIA AMBIENTAL LTDA - EPP. Objeto: Prorrogar a vigência em cartáter excepcional o contrato n¨ 15/2009. Fundamento Legal: Lei 8666/93. Vigência: 11/01/2015 a 10/03/2015. Valor Total: R$242.058,06. Fonte: 112000000 - 2015NE800032 Fonte: 100000000 - 2015NE800033. Data de Assinatura: 18/12/2014.

(SICON - 27/01/2015) 158298-26407-2015NE800001

INSTITUTO FEDERAL DE EDUCAÇÃO, CIÊNCIA E TECNOLOGIA DE GOIÁS

CAMPUS DA CIDADE DE URUAÇU

EXTRATO DE TERMO ADITIVO Nº 1/2015 - UASG 158434

Número do Contrato: 1/2014.
Nº Processo: 23377000011201421.
PREGÃO SRP Nº 3/2013. Contratante: INSTITUTO FEDERAL DE EDUCACAO, -CIENCIA E TECNOLOGIA DE. CNPJ Contratado: 76535764000143. Contratado : OI S.A. -Objeto: Prorrogação e Repactuação da vigência do Contrato nº 01/2014 firmado entre as partes, para prestação de serviços de telefonia fixa para o IFG - Câmpus Uruaçu. Fundamento Legal: Art. 57, II, da Lei nº 8666/93. Vigência: 27/01/2015 a 26/01/2016. Valor Total: R$67.417,64. Fonte: 112000000 - 2015NE800002. Data de Assinatura: 26/01/2015.

(SICON - 27/01/2015) 158434-26429-2014NE800080

INSTITUTO FEDERAL DE EDUCAÇÃO, CIÊNCIA E TECNOLOGIA DO MARANHÃO
PRÓ-REITORIA DE PLANEJAMENTO E ADMINISTRAÇÃO

EXTRATO DO 3º TERMO ADITIVO

Contrato n° 12/2011.
Instituto Federal de Educação, Ciência e Tecnologia do Maranhão-IFMA-Reitoria- CNPJ:10.735.145/0001-94(CONTRATANTE) e a Empresa CLARO-CNPJ:40.432.544/0001-47-(CONTRATADA).
OBJETO: Prorrogação do Prazo da Vigência do Contrato n°12/2011, que trata da Contratação Coorporativa de conectividade sem fio, para acesso á internet, correio eletrônico, mensagens de texto, por meio de aparelhos movessem regime de comodato, que assegurem comunicação ao IFMA.Assinatura:30/12/2014.Vigência:30/06/2015.

CAMPUS CAXIAS

RETIFICAÇÃO

No Extrato de Termo Aditivo do Contrato nº 08/2014, publicado no DOU de 27 de janeiro de 2015, Seção 3, página 60, que trata da prorrogação do contrato da professora substituta Juliana de Sousa Gonçalves Oliveira, Campus Caxias. Onde-se: "vigência por um período de 12 (doze) meses de 06/02/2015 à 05/02/2015", leia-se: "vigência por um período de 12 (doze) meses de 06/02/2015 à 05/02/2016".

CAMPUS IMPERATRIZ

RETIFICAÇÃO

No Extrato de Termo Aditivo do Contrato nº 03/2014, publicado no DOU de 27 de janeiro de 2015, Seção 3, página 60, que trata da prorrogação do contrato do professor substituto Geordany Melo Correa Coelho, Campus Imperatriz. Onde-se: "vigência por um período de 12 (doze) meses de 13/01/2015 à 27/02/2015", leia-se: "vigência por um período de 01 (um) mês e 16 (dezesseis) de 13/01/2015 à 27/02/2015".

INSTITUTO FEDERAL DE EDUCAÇÃO, CIÊNCIA E TECNOLOGIA DE MATO GROSSO
CAMPUS CAMPO NOVO DO PARECIS

EXTRATO DE CONTRATO Nº 46/2014 - UASG 158492

Nº Processo: 23192034784201479.
PREGÃO SRP Nº 37/2013. Contratante: INSTITUTO FEDERAL DE MATO GROSSO -Campus Campo Novo do Parecis. CNPJ Contratado: 03232014000129. Contratado : PROTEGE- SISTEMA DE PROTECAO -ATMOSFERICA LTDA - EPP. Objeto: Contratação de serviços de reparos em instalações elétricas, firmado entre o IFMT CNP e a empresa Protege Sistema de proteção atmosferica, no valor global de R$ 1.122.478,75. Fundamento Legal: Lei 8.666/1993 . Vigência: 12/01/2015 a 12/01/2016. Valor Total: R$491.526,44. Fonte: 112000000 - 2014NE800330. Data de Assinatura: 12/01/2015.

(SICON - 27/01/2015) 158492-26414-2014NE800085

EXTRATO DE TERMO ADITIVO Nº 6/2015 - UASG 158492

Número do Contrato: 52/2012.
Nº Processo: 23192000838201583.
CONCORRÊNCIA SISPP Nº 1/2012. Contratante: INSTITUTO FEDERAL DE MATO GROSSO -CNPJ Contratado: 04613404000101. Contratado : MENDANHA CONSTRUTORA LTDA - EPP -Objeto: Aditar em 60 (sessenta) dias o prazo de vigência e execução do Contrato 052/2012 para execução da construção do Bloco de LaboratóriosI, firmado entre o IFMT CNP e a empresa Mendanha Construtora Ltda. Fundamento Legal: Lei 8.666/1993 . Vigência: 20/03/2015 a 19/05/2015. Data de Assinatura: 19/01/2015.

(SICON - 27/01/2015) 158492-26414-2014NE800085

INSTITUTO FEDERAL DE EDUCAÇÃO, CIÊNCIA E TECNOLOGIA DO MATO GROSSO DO SUL

AVISO DE LICITAÇÃO
PREGÃO Nº 31/2014 - UASG 158132

Nº Processo: 23347105970201499 . Objeto: Pregão Eletrônico - Aquisição de materiais de trabalho para os setores de almoxarifado e patrimônio do IFMS. Total de Itens Licitados: 00014. Edital: 28/01/2015 de 08h00 às 12h00 e de 13h às 17h00. Endereço: Rua Ceará Nº 972 CAMPO GRANDE - MS. Entrega das Propostas: a partir de 28/01/2015 às 08h00 no site www.comprasnet.gov.br.. Abertura das Propostas: 09/02/2015 às 10h00 site www.comprasnet.gov.br.

ALFREDO GONCALVES BEDA
Pregoeiro

(SIDEC - 27/01/2015) 158132-26415-2014NE800016

RESULTADO DE JULGAMENTO
PREGÃO Nº 33/2014

O Instituto Federal de Educação, Ciência e Tecnologia do Mato Grosso do Sul comunica o resultado do Pregão Eletrônico 33/2014 objeto: Contratação de empresa para prestação de serviço de telefonia móvel e internet móvel: 04.206.050/0001-80 - TIM CELULAR S.A. vencedora do Grupo 01, Grupo 02 e itens 20 e 40. 40.432.544/0001-47 - CLARO S.A. vencedora do item 39.

ALFREDO G. BÉDA
Pregoeiro

(SIDEC - 27/01/2015) 158132-26415-2014NE800016

INSTITUTO FEDERAL DE EDUCAÇÃO, CIÊNCIA E TECNOLOGIA DE MINAS GERAIS

EDITAL Nº 12, DE 27 DE JANEIRO DE 2015
CONCURSO PÚBLICO DE PROVAS E TÍTULOS - CAMPUS GOVERNADOR VALADARES - SÃO JOÃO EVANGELISTA - MAGISTÉRIO

O REITOR DO INSTITUTO FEDERAL DE EDUCAÇÃO, CIÊNCIA E TECNOLOGIA DE MINAS GERAIS, nos termos da Lei nº 8.112, de 11 de dezembro de 1990, da Lei nº 11.784, de 22 de setembro de 2008, do Decreto nº 6.944, de 21 de agosto de 2009, do Decreto nº 7.312, de 22 de setembro de 2010, e demais regulamentações complementares, torna pública a abertura das inscrições do CONCURSO PÚBLICO DE PROVAS E TÍTULOS, destinado à seleção de candidatos para provimento de cargo público de Professor do Ensino Básico, Técnico e Tecnológico da Carreira de Magistério do Ensino Básico, Técnico e Tecnológico do Quadro de Pessoal Permanente deste Instituto Federal (IFMG), conforme os dispositivos normativos do presente Edital e seus anexos - partes integrantes deste instrumento - que contém todas as informações pertinentes ao certame.

1. DISPOSIÇÕES PRELIMINARES

1.1. O Concurso Público será regido por este Edital e executado pela Comissão Geral Organizadora nomeada pelo Reitor.

1.2. Este Edital, seus anexos e todas as informações pertinentes ao concurso estarão disponíveis no portal do IFMG (www.ifmg.edu.br), dispostos em ambiente próprio para informações de concursos públicos.

2. DO CARGO, DOS REGIMES DE TRABALHO E DA REMUNERAÇÃO

2.1. Cargo de provimento efetivo objeto deste concurso: Professor do Ensino Básico, Técnico e Tecnológico, Classe D, Nível 101.

2.2. Em conformidade à Lei nº 11.784/2008, que dispõe sobre a reestruturação do Plano de Carreira e Cargos de Magistério do Ensino Básico, Técnico e Tecnológico, no âmbito das Instituições Federais de Ensino subordinadas ou vinculadas ao Ministério da Educação, as atribuições gerais do cargo especificado no subitem anterior, sem prejuízo das atribuições específicas e observados os requisitos de qualificação e competências respectivas às suas especificações, são:

a) as relacionadas ao ensino, à pesquisa e à extensão; e

b) as inerentes ao exercício de direção, assessoramento, chefia, coordenação e assistência na própria instituição, além de outras previstas na legislação vigente.

2.3. O regime jurídico é o estatutário, regido pela Lei nº 8.112, de 11 de dezembro de 1990 (Regime Jurídico Único - RJU), e suas alterações posteriores.

2.4. O regime de trabalho dos candidatos aprovados neste concurso público, a serem nomeados para o cargo de Professor do Ensino Básico, Técnico e Tecnológico será o de 40 (quarenta) horas semanais com Dedicação Exclusiva, conforme inc. III do art. 112 da Lei nº 11.784/2008.

2.5. As horas previstas nas jornadas semanais de trabalho citada no subitem 2.4 poderão ser distribuídas em qualquer dia da semana, durante o turno diurno e/ou noturno, sujeito à escala de revezamento, de acordo com as necessidades da Instituição e as especificidades do cargo e da área de atuação.

2.6. As atividades relacionadas ao ensino, à pesquisa e à extensão poderão ser desenvolvidas, conforme a necessidade da instituição, nos diferentes níveis e modalidades de ensino ofertados (cursos técnicos de nível médio, superiores e de pós-graduação). Além das áreas de conhecimento específicas que constam no conteúdo programático previsto no ANEXO I, os candidatos aprovados poderão atuar em todas as subáreas e afins, contemplando as disciplinas de formação básica, complementar e aplicada, conforme demanda dos cursos e Campus.

2.7. O local de trabalho será de acordo com a vaga a que concorre, Campus Governador Valadares ou Campus São João Evangelista.

2.8. As informações sobre remuneração para os respectivos regimes de trabalho são apresentadas nas tabelas abaixo

ELEMENTAR DE ASSINATURA DA IMPRENSA NACIONAL

Regime de Trabalho de 40 horas com Dedicação Exclusiva				
Titulação	Classe/ Nível	Vencimento Básico - VB (R$)	Retribuição por Titulação - RT (R$)	Auxilio Alimentação
Graduação	DI-I	3.804,29	-	373,00
Aperfeiçoamento			351,49	
Especialização			608,22	
Mestrado			1.931,98	
Doutorado			4.540,35	

3. DA DISTRIBUIÇÃO DAS VAGAS E EXIGÊNCIAS PARA INGRESSO

A distribuição das vagas, por área de conhecimento, junto à habilitação exigida para ingresso no cargo objeto do concurso e a quantidade de vagas em disputa estão dispostos no quadro seguinte:

LOCAL DE TRABALHO	ÁREA	ÁREA DE CONHECIMENTO	VAGAS	REGIME TRABALHO	HABILITAÇÃO/TITULAÇÃO EXIGIDA
Campus Governador Valadares	Matemática	Matemática e áreas afins.	01	40h Semanais Dedicação Exclusiva	Bacharelado ou Licenciatura em Matemática
Campus Governador Valadares	Química	Química e áreas afins.	01	40h Semanais Dedicação Exclusiva	Graduação em Química ou Química Industrial ou Química Tecnológica
Campus Governador Valadares	Engenharia Ambiental ou Tecnologia em Gestão Ambiental	Ambientais e áreas afins.	01	40h Semanais Dedicação Exclusiva	Diploma devidamente registrado de curso de graduação em Engenharia Ambiental ou Tecnologia em Gestão Ambiental, fornecido por instituição de ensino reconhecida pelo Ministério da Educação.
Campus Governador Valadares	Segurança do Trabalho	Segurança do trabalho, desenho técnico e computacional e áreas afins.	01	40h Semanais Dedicação Exclusiva	Graduação em Engenharia ou Arquitetura com Especialização em Segurança do Trabalho.
Campus São João Evangelista	Química	Química e áreas afins.	01	40h Semanais Dedicação Exclusiva	Graduação em Química ou Química Industrial ou Química Tecnológica
Campus São João Evangelista	Informática	Linguagens de Programação Orientada a Objetos (C# e Java), Linguagens de Programação Web, Multimídia, Desenvolvimento para Dispositivos Móveis, Engenharia de Software, Padrões de Projeto, Gerência de Projetos, Softwares Aplicativos, Inteligência Artificial, áreas afins e projetos pesquisa e extensão.	01	40h Semanais Dedicação Exclusiva	Bacharelado Sistemas de Informação ou Engenharia da Computação ou Ciência da Computação ou Informática, Licenciatura em Informática ou Computação ou Tecnologia na área de Informática

4. DAS INSCRIÇÕES

4.1. O período de inscrição do concurso público será de 26 de janeiro de 2015 a 18 de fevereiro de 2015.

4.2. A inscrição no Concurso Público implica, desde logo, no conhecimento e tácita aceitação das condições estabelecidas neste Edital e seus Anexos, das quais o candidato não poderá alegar desconhecimento em nenhum momento.

4.3. No ato da inscrição, o candidato deverá optar pela área para a qual está se candidatando, não sendo possível alteração após a confirmação da inscrição.

4.4. São vedadas as inscrições condicional, extemporânea, por correspondência e para mais de uma área.

4.5. Não será aceito pedido de alteração da área para a qual o candidato se inscreveu.

4.6. A inscrição será realizada exclusivamente por via eletrônica no sítio www.ifmg.edu.br e será aceita somente até às 23h59min do dia 18 de fevereiro de 2015.

4.7. Os dados cadastrais informados no ato da inscrição são de responsabilidade exclusiva do candidato, reservando-se ao IFMG o direito de excluir do Concurso Público aquele que não preencher este formulário de forma completa, correta e/ou fornecer dados inverídicos ou falsos.

4.8. O candidato é o único responsável pelo correto preenchimento da Ficha de Inscrição. Feita a inscrição, não serão permitidas alterações.

4.9. O candidato deverá pagar uma taxa no valor de R$ 110,00 (cento e dez reais) para efetivar sua inscrição.

4.10. O candidato deverá efetuar o pagamento da taxa de inscrição por meio exclusivo da Guia de Recolhimento da União (GRU Cobrança) até o dia 19 de fevereiro de 2015. Caso seja necessário, durante todo o período de inscrição, haverá possibilidade de o candidato gerar uma nova GRU através do sítio www.ifmg.edu.br.

4.11. A inscrição somente será efetivada mediante confirmação bancária do respectivo recolhimento da taxa de inscrição.

4.12. O valor referente à taxa de inscrição não será devolvido em hipótese alguma, ainda que efetuado em duplicidade, salvo em caso de cancelamento/anulação do concurso por conveniência do IFMG.

4.13. O IFMG não se responsabiliza pela não emissão da GRU decorrente de falhas de comunicação ou congestionamento das linhas de comunicação da Internet, bem como por outros fatores de ordem técnica externa que impossibilitem a referida emissão.

4.14. A relação das inscrições deferidas será divulgada no sítio www.ifmg.edu.br a partir do dia 25 de fevereiro de 2015

4.15. O candidato que não tiver sua inscrição deferida poderá contestar o indeferimento por meio de recurso, conforme procedimentos e prazos estabelecidos no subitem 12.1.

4.16. A relação das inscrições deferidas, após análise dos recursos, se houver, será divulgada no sítio www.ifmg.edu.br a partir do dia 27 de fevereiro de 2015.

4.17. Todos os candidatos deverão imprimir o Comprovante de Inscrição (com o registro de PAGAMENTO CONFIRMADO).

4.17.1. O IFMG não se responsabiliza pela não emissão do Comprovante de Inscrição (com o registro de PAGAMENTO CONFIRMADO) decorrente de falhas de comunicação ou congestionamento das linhas de comunicação da Internet, bem como por outros fatores de ordem técnica externa que impossibilitem a referida emissão.

4.18. O comprovante de inscrição, conforme subitem 4.17., será documento de porte RECOMENDADO para a realização das provas.

4.19. O documento de identificação a ser apresentado no dia da realização das provas deverá conter o número do documento utilizado para a realização da inscrição e a assinatura do candidato.

4.20. O documento deverá estar em perfeitas condições, de forma a permitir, com clareza, a identificação do candidato (fotografia e assinatura).

4.21. São considerados documentos oficiais de identificação: Carteiras expedidas pelos Comandos Militares, pelas Secretarias de Segurança Pública, pelos Corpos de Bombeiros Militares, pelos Órgãos Fiscalizadores de Exercício Profissional (Ordens, Conselhos etc.), Passaporte, Carteira Nacional de Habilitação (com foto), Carteiras Funcionais do Ministério Público e Poder Judiciário, Carteiras Funcionais expedidas por Órgãos Públicos que valham como identidade na forma da lei (com foto), Carteira de Trabalho e Certificado de Reservista. 4.22. Não serão aceitos cópia de documento de identidade, ainda que autenticada, nem protocolo de documento.

5. DA ISENÇÃO DA TAXA DE INSCRIÇÃO

5.1. A isenção da taxa de inscrição, conforme Decreto no 6.593, de 2 de outubro de 2008, que regulamenta o art. 11 da Lei no 8.112/1990, quanto à isenção de pagamento de taxa da inscrição em Concursos Públicos realizados no âmbito do Poder Executivo Federal, poderá ser concedida ao candidato que:

a) Estiver inscrito no Cadastro Único para Programas Sociais do Governo Federal - CadÚnico, de que trata o Decreto no 6.135, de 26 de junho de 2007; e

b) for membro de família de baixa renda, nos termos do Decreto no 6.135/2007.

5.2. Além de realizar sua inscrição normalmente conforme descrito no item 4 deste Edital, o candidato interessado na isenção da taxa de inscrição deverá solicitá-la no sítio www.ifmg.edu.br, em sistema próprio, disponível no período entre os dias 26 de janeiro de 2015 a 04 de fevereiro de 2015, observado o horário oficial de Brasília - DF, contendo:

a) Indicação do Número de Identificação Social (NIS), atribuído pelo CadÚnico; e

5.3. O IFMG consultará o Órgão Gestor do CadÚnico para verificar a veracidade das informações prestadas pelo candidato.

5.4. As informações prestadas no requerimento de isenção serão de inteira responsabilidade do candidato, podendo responder este, a qualquer momento, por crime contra a fé pública, o que acarretará sua eliminação do concurso, aplicando-se, ainda, o disposto no parágrafo único do art. 10 do Decreto no 83.936, de 6 de setembro de 1979.

5.5. Não será concedida isenção de pagamento de taxa de inscrição ao candidato que:

a) Omitir informações e/ou torná-las inverídicas;

b) fraudar e/ou falsificar documentação;

c) não observar a forma e o prazo estabelecidos no subitem 5.2.

5.6. Não será aceita solicitação de isenção de pagamento de valor de inscrição via postal, via fac-símile (fax) ou via correio eletrônico.

5.7. Cada pedido de isenção será analisado e julgado pelo IFMG, sendo que não haverá recurso contra o indeferimento do requerimento de isenção da taxa de inscrição.

5.8. A relação dos pedidos de isenção deferidos será divulgada a partir do dia 06 de fevereiro de 2015 no sítio www.ifmg.edu.br.

5.9. Os candidatos que tiverem seus pedidos de isenção indeferidos deverão, para efetivar a sua inscrição no concurso, acessar o endereço eletrônico www.ifmg.edu.br e imprimir a GRU, por meio da página de acompanhamento, e quitá-la até o dia 19 de fevereiro de 2015, conforme procedimentos descritos neste Edital.

5.10. O candidato que não tiver seu pedido de isenção deferido e que não efetuar o pagamento da taxa de inscrição na forma e no prazo estabelecidos no subitem anterior estará automaticamente eliminado do concurso público.

6. DAS VAGAS DESTINADAS AOS PORTADORES DE DEFICIÊNCIA

6.1. Para as pessoas portadoras de deficiência serão reservadas 5% (cinco por cento) das vagas que vierem a surgir ou forem criadas no período de validade do Concurso Público (considerando o quantitativo total já previsto neste Edital), de acordo com o inciso VIII do art. 37 da Constituição Federal de 1988, com o §2º do art. 5º da Lei nº 8.112/1990, e com o Decreto nº 3.298, de 20 de dezembro de 1999, e suas posteriores alterações, desde que a deficiência seja compatível com as atribuições do cargo.

6.2. Consideram-se pessoas com deficiência aquelas que se enquadram nas categorias discriminadas no art. 4º do Decreto nº 3.298/1999 e alterações posteriores.

6.3. O candidato portador de deficiência deverá declarar, quando da inscrição, se deseja concorrer às possíveis futuras vagas previstas no subitem 6.1.

6.4. No ato de inscrição, o candidato deverá especificar o código correspondente da Classificação Internacional de Doenças (CID) que identifica a sua deficiência.

6.5. Os candidatos portadores de deficiência, resguardadas as condições especiais previstas no Decreto nº 3.298/1999, particularmente em seu art. 40, participarão do Concurso em igualdade de condições com os demais candidatos, no que se refere ao conteúdo das provas, à avaliação e aos critérios de aprovação, ao dia, horário e local de aplicação das provas, e à nota mínima exigida para todos os demais candidatos. O candidato portador de deficiência que necessitar de atendimento especial durante a prova, deverá fazê-lo conforme o item 16.1 deste edital.

6.6. O candidato portador de deficiência, se classificado no Concurso Público na forma prevista neste Edital, além de figurar na lista geral de classificação por área, terá seu nome constando em lista específica de portadores de deficiência, por área.

6.7. Serão eliminados da lista de pessoas portadoras de deficiência os candidatos cuja deficiência assinalada no Formulário de Inscrição não for constatada na forma do art. 4º do Decreto nº 3.298/1999 e alterações posteriores, devendo o mesmo permanecer apenas na lista de classificação geral.

6.8. A não observância, pelo candidato, de qualquer das disposições deste item 6 e seus subitens implicará na perda do direito a ser admitido para as vagas que venham a surgir para portadores de deficiência.

COMERCIALIZAÇÃO PROIBIDA POR TERCEIROS

6.9. As vagas que venham a surgir para pessoas portadoras de deficiência e que não forem preenchidas por candidatos com deficiência, seja devido a não aprovação no certame ou na perícia médica, serão providas por candidatos não portadores de deficiência, respeitada a ordem de classificação do Resultado Final do concurso.

6.10. O candidato portador de deficiência que for convocado deverá entregar, no ato da posse, obrigatoriamente, laudo médico que ateste a espécie e o grau/nível de deficiência, com data de expedição não superior a 90 (noventa) dias, com expressa referência ao código correspondente da CID.

6.11. O laudo médico apenas será considerado válido se emitido por médico especialista na área de deficiência que o candidato é portador.

6.12. O laudo médico deverá ser homologado pelo Serviço Médico-Odontológico do IFMG.

6.13. O Serviço Médico-Odontológico do IFMG procederá à avaliação da compatibilidade entre as atribuições do cargo e a deficiência do candidato durante o estágio probatório. O candidato deverá estar ciente de que estará sujeito à avaliação pelo desempenho dessas atribuições, para fins de habilitação no estágio probatório.

6.14. Não serão considerados como deficiência visual os distúrbios de acuidade visual, passíveis de correção.

7. DAS VAGAS DESTINADAS AOS CANDIDATOS NEGROS

7.1 Das vagas ofertadas no item 3 e das que vierem a ser criadas durante o prazo de validade do concurso, 20% serão providas na forma da Lei nº 12.990, de 9 de junho de 2014.

7.1.1 Caso a aplicação do percentual de que trata o subitem 7.1 deste edital resulte em número fracionado, este será elevado até o primeiro número inteiro subsequente, em caso de fração igual ou maior que 0,5, ou diminuído para o número inteiro imediatamente inferior, em caso de fração menor que 0,5, nos termos do§ 2º do artigo 1º da Lei nº 12.990/2014.

7.1.2 Somente haverá reserva imediata de vagas para os candidatos que se autodeclararem pretos ou pardos.

7.1.3 Para concorrer às vagas reservadas, o candidato deverá, no ato da inscrição, optar por concorrer às vagas reservadas aos negros, preenchendo a autodeclararão de que é preto ou pardo, conforme quesito cor ou raça utilizado pela Fundação Instituto Brasileiro de Geografia e Estatística - IBGE;

7.1.4 A auto declaração terá validade somente para este concurso público.

7.1.5 As informações prestadas no momento da inscrição são de inteira responsabilidade do candidato, devendo este responder por qualquer falsidade.

7.1.5.1 Na hipótese de constatação de declaração falsa, o candidato será eliminado do concurso e, se tiver sido nomeado, ficará sujeito à anulação da sua admissão ao serviço ou emprego público, após procedimento administrativo em que lhe sejam assegurados o contraditório e a ampla defesa, sem prejuízo de outras sanções cabíveis.

7.1.6 Os candidatos negros concorrerão concomitantemente às vagas reservadas às pessoas com deficiência, se atenderem a essa condição, e às vagas destinadas à ampla concorrência, de acordo com a sua classificação no concurso.

7.1.6.1 Os candidatos negros aprovados dentro do número de vagas oferecido à ampla concorrência não preencherão as vagas reservadas a candidatos negros.

7.1.7 Em caso de desistência de candidato negro aprovado em vaga reservada, a vaga será preenchida pelo candidato negro posteriormente classificado.

7.1.7.1 Na hipótese de não haver candidatos negros aprovados em número suficiente para que sejam ocupadas as vagas reservadas, as vagas remanescentes serão revertidas para ampla concorrência e serão preenchidas pelos demais candidatos aprovados, observada a ordem de classificação no concurso.

7.1.8 A nomeação dos candidatos aprovados respeitará os critérios de alternância e de proporcionalidade, que consideram a relação entre o número total de vagas e o número de vagas reservadas aos candidatos com deficiência e aos candidatos negros.

7.1.9 A relação provisória dos candidatos que se autodeclararam pretos ou pardos, na forma da Lei nº 12.990/2014, será divulgada no endereço eletrônico http://www.ifmg.edu.br, a partir do dia 23 de fevereiro de 2015.

7.1.10 O candidato disporá, de 2 (dois) dias a partir da data de divulgação da relação citada no subitem anterior, para contestar a referida relação, no endereço eletrônico http://www.ifmg.edu.br, conforme item 13 deste edital. Após esse período, não serão aceitos pedidos de revisão.

7.1.11 A relação final dos candidatos que se autodeclararam pretos ou pardos, na forma da Lei nº 12.990/2014, será divulgada no endereço eletrônico http://www.ifmg.edu.br a partir do dia 25 de fevereiro de 2015.

8. DO PROCESSO SELETIVO

8.1. A estrutura do processo seletivo deste concurso público será estabelecida em três fases, sendo:

a) Primeira fase: Prova Escrita;

b) Segunda fase: Prova de Desempenho Didático e

c) Terceira fase: Prova de Títulos.

8.1.1. Todas as provas terão valor máximo de 100 (cem) pontos, sendo atribuídos peso 2 (dois) para a Prova Escrita e para a Prova de Desempenho Didático e peso 1 (um) para a Prova de Títulos.

8.2. As provas da primeira e segunda fases terão caráter eliminatório e classificatório, enquanto a terceira fase terá caráter classificatório.

8.3. A prova escrita do Núcleo Objetivo será composta por 40 (quarenta) questões, das quais 10 (dez) serão do Núcleo Objetivo Comum (legislação e didática) e 30 (trinta) serão do Núcleo Objetivo Específico.

8.4. PROVA ESCRITA

A prova escrita do Núcleo Dissertativo de Conhecimentos Específicos será composta por 04 (quatro) questões.

8.5. A distribuição de pontos ocorrerá da seguinte forma:

Prova Escrita	Número de Questões	Peso	Pontuação
Núcleo Objetivo Comum - Legislação	05	2	10
Núcleo Objetivo Comum - Didática	05	2	10
Núcleo Objetivo Específico	30	2	60
Núcleo Dissertativo de Conhecimentos Específicos	04	5	20
TOTAL			100

8.6. Os Conteúdos Programáticos das provas para cada área estão especificados no ANEXO I deste Edital.

8.7. Ao exigir as respostas do candidato, as questões do Núcleo Discursivo de Conhecimentos Específicos poderá caracterizar-se como texto narrativo/dissertativo/argumentativo, montagem de esquemas e diagramas, representações numéricas e/ou alfanuméricas, entre outros.

8.8. Somente serão corrigidas as questões do Núcleo Dissertativo de Conhecimentos Específicos dos candidatos que, no somatório da pontuação das questões do Núcleo Objetivo tenha obtido 60% (sessenta por cento), no mínimo.

8.9. As questões do Núcleo Dissertativo de Conhecimentos Específicos deverão ser feitas pelo candidato, de próprio punho, em letra legível, com caneta esferográfica de tinta preta ou azul, não sendo permitida a interferência e/ou a participação de outras pessoas, salvo em caso de candidato que tenha solicitado atendimento especial para a realização das provas. Neste caso, se houver necessidade, o candidato será acompanhado por um agente designado pela Comissão Geral Organizadora, devidamente treinado, para o qual o candidato deverá ditar o texto, especificando a grafia das palavras e os sinais gráficos de pontuação.

8.10. Na correção das questões do Núcleo Dissertativo de Conhecimentos Específicos, de acordo com o que for solicitado em cada questão, o candidato será avaliado quanto à capacidade de:

a) Domínio do conteúdo requerido;

b) análise e síntese do conteúdo solicitado;

c) organização das ideias, expressando-se de maneira clara, objetiva e lógica, com coerência e coesão; e

d) domínio dos recursos linguísticos na modalidade escrita da Língua Portuguesa.

8.11. As questões do Núcleo Dissertativo de Conhecimentos Específicos serão corrigidas por Banca Examinadora.

8.12. A nota atribuída a cada questão do Núcleo Dissertativo de Conhecimentos Específicos será a média aritmética simples, com até 2 (duas) casas decimais, das notas individuais de cada membro da Banca Examinadora, onde a segunda casa decimal será:

a) Arredondada para o algarismo seguinte, nos casos em que a terceira casa decimal estiver entre 5 e 9;

b) mantida com o mesmo algarismo, nos casos em que a terceira casa decimal estiver entre 0 e 4.

8.13. A prova escrita do Núcleo Objetivo será composta por 40 (quarenta) questões, das quais 10 (dez) serão do Núcleo Objetivo Comum e 30 (trinta) serão do Núcleo Objetivo Específico.

8.14. Será eliminado do concurso público o candidato que:

a) Obtiver pontuação inferior a 60% (sessenta por cento) no somatório das questões do Núcleo Objetivo e Núcleo Dissertativo de Conhecimentos Específicos.;

b) não pontuar na prova objetiva em alguma das áreas de conhecimento: Núcleo Objetivo Comum - 10 (dez) questões ou Núcleo Objetivo Específico - 30 (trinta) questões;

c) não for classificado no limite estabelecido no subitem 8.17.

8.15. A PROVA DE DESEMPENHO DIDÁTICO

A Prova constituirá de uma aula com duração máxima de 40 (quarenta) minutos, ministrada em nível condizente com o tema a ser abordado, para verificação de conhecimentos e capacidade didática do candidato, perante uma Banca Examinadora, composta por 3 (três) membros, e terá valor total de 100 (cem) pontos.

8.16. O IFMG Campus Governador Valadares, NÃO DISPONIBILIZARÁ aos candidatos notebook e não se responsabilizará por eventual incompatibilidade entre o aparelho multimídia data show fornecido e o notebook do candidato.

8.17. Serão convocados para realizar a Prova de Desempenho Didático somente os 10 (dez) primeiros candidatos classificados na Prova Escrita em cada área. Os candidatos não classificados neste limite, ou seja, que estiverem após a décima colocação, estarão automaticamente eliminados do concurso.

8.17.1. Os candidatos empatados em pontuação com o décimo classificado não serão eliminados, sendo, portanto, convocados para a Prova de Desempenho Didático.

8.17.2. No início da Prova de Desempenho Didático, o candidato deverá apresentar-se para a Banca Examinadora, munido de documento de identificação (conforme subitem 4.19), e entregar o Plano de Aula em 3 (três) vias de igual teor.

8.18. O tema para a Prova de Desempenho Didático será único para todos os candidatos de cada área e será extraído da lista de temas prevista no ANEXO I. A ordem dos candidatos para a realização das Provas de Desempenho Didático será em ordem decrescente de pontuação.

8.19. Os temas para realização das Provas de Desempenho Didático serão sorteados em sessão pública 24 (vinte e quatro) horas antes do início da realização da primeira Prova de Desempenho Didático, para cada área, na sala de Gestão de Pessoas do Campus Governador Valadares, em horário a ser divulgado pela Comissão Geral Organizadora no sítio www.ifmg.edu.br. Os candidatos serão notificados da data e horário de sorteio dos temas por meio de comunicado a ser publicado no site do IFMG. A presença dos candidatos no sorteio dos temas é facultativa, podendo o candidato ser representado por terceiro que portar procuração do candidato para esse fim.

8.19.1. Os temas sorteados e a ordem de realização das Provas de Desempenho Didático serão divulgados no sítio www.ifmg.edu.br até 2 horas após o horário definido para o sorteio.

8.20. Será eliminado do concurso público o candidato que obtiver nota inferior a 60% (sessenta por cento) na Prova de Desempenho Didático.

8.21. Na avaliação da Prova de Desempenho Didático serão considerados os critérios constantes do ANEXO II.

8.22. Ao término da Prova de Desempenho Didático, cada membro da Banca Examinadora atribuirá ao candidato uma nota de 0 (zero) a 100 (cem), admitindo-se até duas casas decimais nas pontuações.

8.23. A nota final da Prova de Desempenho Didático será a média aritmética simples, com até 2 (duas) casas decimais, das notas individuais de cada membro da Banca Examinadora, onde a segunda casa decimal será:

a) Arredondada para o algarismo seguinte, nos casos em que a terceira casa decimal estiver entre 5 e 9;

b) mantida com o mesmo algarismo, nos casos em que a terceira casa decimal estiver entre 0 e 4.

8.24. A Prova de Desempenho Didático será realizada em sessão pública e gravada para efeito de registro e avaliação, conforme art. 13 do Decreto nº 6.944/2009.

8.24.1. Na sessão pública de realização da Prova de Desempenho Didático não será permitida a presença de outros candidatos concorrentes à mesma área. Se for identificada a presença de um candidato nessa situação proibitiva, mesmo que após a realização da sua Prova de Desempenho Didático, este será eliminado do concurso público por ato da Comissão Geral Organizadora.

8.24.2. Iniciada a realização da Prova de Desempenho Didático, não será permitida a entrada de espectadores.

8.25. A PROVA DE TÍTULOS

Constará da avaliação de titulação e produção acadêmicas e experiências profissionais, no valor de 100 (cem) pontos. Os itens a serem avaliados constam na tabela a seguir:

ITEM	GRUPO 1: TÍTULOS ACADÊMICOS	VALOR LIMITE
01	Doutorado em campo diretamente relacionado com a área de conhecimento objeto deste concurso ou na área de Educação	40,0
	Doutorado em campo distinto à área de conhecimento objeto deste concurso	35,0
02	Mestrado em campo diretamente relacionado com a área de conhecimento objeto deste concurso ou na área de Educação	30,0
	Mestrado em campo distinto à área de conhecimento objeto deste concurso	25,0
03	Especialização (com carga horária mínima de 360 horas)	20,0
04	Aperfeiçoamento (com carga horária entre 120 e 359 horas)	10,0
ITEM	GRUPO 2: ATIVIDADES DE ENSINO, EXTENSÃO E EXPERIÊNCIA PROFISSIONAL (Limitado a 40 pontos)	VALOR LIMITE
05	Docência em cursos de Educação Básica, Técnicos, de Graduação, Pós-graduação lato sensu ou stricto sensu, comprovada em carteira profissional ou por atos institucionais quando se tratar de entidades públicas. Referência para o cálculo: 0,2 (dois décimos) ponto por mês, sendo computado apenas número inteiro de meses trabalhados; limitado a 18 (dezoito) pontos.	18,0
06	Orientação de tese de doutorado ou dissertação de mestrado, na área ou áreas afins do concurso, concluída e comprovada por folha de aprovação ou ata de defesa que contenha a assinatura da banca examinadora e do orientador. Referência para o cálculo: 2 (dois) pontos por tese ou dissertação, limitado a 8 (oito) pontos.	8,0

EXEMPLAR DE ASSINANTE DA IMPRENSA NACIONAL

07	Orientação de trabalho de conclusão de curso de graduação ou pós-graduação lato sensu comprovada por folha de aprovação ou ata de defesa que contenha a assinatura da banca examinadora e do orientador ou documento similar que estabeleça claramente a conclusão do curso por parte do orientando. Referência para o cálculo: 0,5 (meio) ponto por dissertação, limitado a 8 (oito) pontos.	8,0
08	Orientação de estágios supervisionados. Referência para o cálculo: 0,5 (meio) ponto por aluno orientado, comprovado por ato institucional ou certificado, limitado a 4 (quatro) pontos.	4,0
09	Experiência profissional relativa a participação em bancas examinadoras de concursos públicos e defesas de trabalhos acadêmicos de conclusão de curso (tese, dissertação e monografia), comprovada por atos institucionais. Referência para o cálculo: 0,25 (vinte e cinco centésimos) ponto por documento comprobatório, limitado a 2 (dois) pontos.	2,0
10	Experiência profissional além da atividade docente devidamente comprovada e relacionada à área de conhecimento e formação exigida, objeto do concurso. Referência para o cálculo: 0,2 (dois décimos) ponto por mês, sendo computado apenas número inteiro de meses trabalhados; limitado a 18 (dezoito) pontos.	18,0
ITEM	GRUPO 3: PRODUÇÃO ACADÊMICA/CIENTÍFICA E TECNOLÓGICA (Limitado a 20 pontos)	VALOR LIMITE
10	Autoria de livro na área do concurso cadastrado no ISBN (*International Standard Book Number*). Referência para o cálculo: 2,5(dois e meio) pontos por livro; limitado a 5(cinco) pontos.	5,0
11	Editoração de livro publicado na área do concurso cadastrado no ISBN. Referência para o cálculo: 1 (um) ponto por livro; limitado a 2(dois) pontos.	2,0
12	Autoria de capítulo de livro na área do concurso cadastrado no ISBN. Referência para o cálculo: 1 (um) ponto por capítulo; limitado a 4 (quatro) pontos.	4,0
13	Publicações técnicas ou tecnológicas na área do concurso (manual, relatório técnico ou material didático), publicadas por editora. Referência para o cálculo: 0,5 (meio) ponto por publicação; limitado a 3 (três) pontos.	3,0
14	Artigo publicado em periódico científico com "Qualis" CAPES A1 ou A 2. Referência para o cálculo: 1 (um) ponto por artigo, limitado a 3 (três) pontos.	3,0
15	Artigo publicado em periódico científico com "Qualis" APES B1 ou B2. Referência para o cálculo: 0,5 (meio) ponto por artigo, limitado a 3 (três) pontos.	3,0

8.26. À Prova de Títulos concorrerão os candidatos aprovados na Prova de Desempenho Didático, conforme subitem 8.17.

8.27. A documentação comprobatória dos títulos discriminados na tabela constante no subitem 8.25, deverão ser entregues, pelo candidato, à Banca Examinadora, no dia da realização da Prova de Desempenho Didático, antes de iniciar sua aula. Não podendo ser entregues EM HIPÓTESE ALGUMA após o início da aula

8.28. O candidato poderá apresentar a cópia autenticada da documentação comprobatória dos títulos. O local de conferência da documentação será divulgado no momento do sorteio do tema da Prova de Desempenho Didático e estará disponível na página eletrônica do IFMG (www.ifmg.edu.br).

8.29. A avaliação dos títulos será feita pela mesma Banca Examinadora formada para a avaliação da Prova de Desempenho Didático.

8.30. No Grupo 1 da tabela constante no subitem 8.25, somente será considerada a maior titulação do candidato, sendo vedada a computação de mais de um título da mesma categoria.

8.31. Nos itens 1 e 2 do Grupo 1 da tabela constante no subitem 8.25, só serão válidos os títulos acadêmicos de programas de pós-graduação stricto sensu (Mestrado e Doutorado) aprovados/reconhecidos pela Coordenação de Aperfeiçoamento de Pessoal de Nível Superior -CAPES.

8.32. Para fins de comprovação de área diretamente relacionada com a área de conhecimento objeto deste concurso, conforme prescreve os itens 1 e 2 do Grupo 1 da tabela constante no subitem 8.25, o candidato poderá apresentar, juntamente com o diploma ou declaração que o substitua, um documento que ateste/especifique a área em que sua pesquisa nos programas de pós-graduação stricto sensu foi desenvolvida. A avaliação se o título é ou não de área diretamente relacionada com a área deste concurso ficará a cargo da Banca Examinadora.

8.33. Na pontuação atribuída no item 5 do Grupo 2 da tabela constante no subitem 8.25, será considerada apenas uma vez a contagem de tempo de exercício profissional de docência ocorrido no mesmo mês na mesma instituição ou em instituições diferentes.

9. DAS CONDIÇÕES DE REALIZAÇÃO DAS PROVAS

9.1. A Prova Escrita para todas áreas e campus escolhidos será realizada no dia 01 de março de 2015 (domingo), às 8:00 (oito) horas (horário de Brasília-DF), com duração máxima e improrrogável de 4 (quatro) horas, conforme quadro abaixo:

Campus de inscrição	Cidade de realização	Endereço do local da prova
Campus Governador Valadares e Campus São João Evangelista	Governador Valadares/MG	Campus Governador Valadares - Avenida Minas Gerais, 5189 Bairro Ouro Verde -Governador Valadares- MG

9.1.1. A alocação dos candidatos nas salas do local de realização da Prova Escrita será divulgada na portaria do prédio no dia da prova escrita.

9.2. Os portões do local de realização das Provas serão abertos com 01 (uma) hora de antecedência e fechados 10 (dez) minutos antes do horário indicado para início da prova, não sendo permitido o acesso de candidatos ao local da prova, após o fechamento dos portões.

9.3. Para realizar a Prova Escrita, o candidato deverá apresentar-se no local e no horário estabelecido no subitem 9.1, munido de caneta(s) esferográfica(s) de tinta azul ou preta e de um Documento Oficial de Identidade (conforme subitem 4.19), recomenda-se que o candidato também esteja munido do Comprovante de Inscrição (conforme subitem 4.17) com registro de pagamento confirmado.

9.3.1. Na realização da Prova Escrita, o uso de lápis e borracha será permitido, sendo vedado o uso de lapiseira e borracha acomodada em suporte.

9.4. Caso o candidato esteja impossibilitado de apresentar, no dia de realização das provas, qualquer documento de identificação original, por motivo de perda, roubo ou furto, deverá ser apresentado documento que ateste o registro da ocorrência em órgão policial, expedido há, no máximo, 30 (trinta) dias.

9.5. É expressamente proibido o uso e o porte de aparelho eletrônico ou de comunicação nas instalações do local de realização da Prova Escrita, tais como: bip, relógio, celular, MP3/MP4, agenda eletrônica, notebook, netbook, palmtop, receptor, gravador ou outros equipamentos similares, bem como protetores auriculares, sob pena de desclassificação do candidato. Não será permitido também, durante a realização da Prova Escrita, o uso de boné, óculos escuros ou outros acessórios similares.

9.6. É terminantemente proibido o ingresso do candidato ao local de provas portando armas de qualquer espécie, mesmo que disponha de autorização para o respectivo porte.

9.7. Durante a aplicação da Prova Escrita, não será permitida qualquer espécie de consulta ou comunicação entre os candidatos, nem a utilização de livros, manuais, impressos ou anotações, máquinas calculadoras (também em relógios), agendas eletrônicas ou similares.

9.8. O IFMG não é responsável pela guarda dos objetos mencionados nos subitens 9.5 e 9.6, sendo recomendado que os mesmos não sejam levados para o local de realização da Prova Escrita.

9.9. O candidato que necessitar deslocar-se da sala para beber água ou ir ao banheiro durante a realização das provas, somente poderá fazê-los devidamente acompanhado do fiscal, deixando o Caderno de Questões, o Cartão-resposta e as Folhas de Respostas na sala onde estiver realizando a Prova Escrita.

9.10. Cada candidato receberá somente um Cartão-resposta e somente uma Folha de Resposta para cada questão do Núcleo Dissertativo de Conhecimentos Específicos para o preenchimento das respostas das questões da Prova Escrita. Em hipótese alguma será concedido outro Cartão-resposta ou outra Folha de Resposta, não sendo acatadas, portanto, quaisquer reclamações nesse sentido, sendo de total responsabilidade do candidato o manuseio destes documentos.

9.11. O candidato deverá transcrever, utilizando caneta esferográfica de tinta preta ou azul, as respostas das questões para o Cartão-resposta e para as Folhas de Respostas, respectivamente, que serão os únicos documentos válidos para correção. Respostas grafadas a lápis não serão consideradas e será atribuída nota 0 (zero) à questão.

9.12. O Cartão-resposta será corrigido de forma eletrônica. O preenchimento do gabarito será de inteira responsabilidade do candidato que deverá proceder em conformidade com as instruções contidas neste Edital, no Caderno de Questões e no próprio Cartão-resposta.

9.13. Será atribuída nota 0 (zero) à questão de múltipla escolha da Prova Escrita que contenha, no Cartão-resposta, múltipla marcação, marcação rasurada e ausência de marcação.

9.14. Somente após 1 (uma) hora do início da Prova Escrita é que será permitida ao candidato a saída definitiva do prédio de realização das provas levando o Caderno de Questões.

9.15. O candidato, ao terminar a Prova Escrita, entregará ao fiscal de sala o Cartão-resposta e as Folhas de Respostas assinados somente nos locais indicados. Serão vedadas quaisquer outras anotações, marcas, símbolos e assinaturas que identifiquem o candidato, sob pena de eliminação do certame.

9.16. Os 3 (três) últimos candidatos deverão sair juntos do recinto de aplicação da Prova Escrita, após a assinatura da ata de encerramento de aplicação das provas.

9.17. No dia de realização da Prova Escrita não serão fornecidas, por qualquer membro da equipe de aplicação desta e/ou pelas autoridades presentes, informações referentes ao seu conteúdo e/ou aos critérios de avaliação e de classificação.

9.18. As Provas de Desempenho Didático E PROVA DE TÍTULOS serão realizadas de acordo com cronograma a ser divulgado pela comissão organizadora no sítio www.ifmg.edu.br, no seguinte endereço Campus Governador Valadares, situada na Av. Minas Gerais, 5.189, Ouro Verde, Governador Valadares, Minas Gerais.

9.18.1. Em virtude do número de candidatos aprovados em cada área, os dias específicos de realização das respectivas Provas de Desempenho Didático serão divulgados juntamente com os demais itens mencionados no subitem seguinte, em ato próprio da Comissão Organizadora do Concurso.

9.18.2. Além dos dias específicos de realização das Provas de Desempenho Didático (para cada área), os horários, as regras complementares e o local de realização das Provas de Desempenho Didático e Prova de Títulos serão divulgados após a publicação do resultado da Prova Escrita em ato próprio da Comissão Organizadora do Concurso Público e publicado no sítio eletrônico www.ifmg.edu.br.

9.19. Para a realização da Prova de Títulos, conforme subitem 8.23, o candidato deverá entregar a documentação comprobatória no mesmo dia e com uma hora de antecedência ao horário marcado para realizar a Prova de Desempenho Didático.

9.20. Durante a realização das provas, será adotado o procedimento de identificação civil dos candidatos, mediante verificação do documento de identidade. O candidato que se negar a ser identificado terá suas provas anuladas, sendo automaticamente eliminado do concurso.

9.21. Não será permitido, em nenhuma hipótese, o ingresso ou a permanência de pessoas estranhas ao concurso no estabelecimento de aplicação da Prova Escrita.

9.22. Será eliminado deste Concurso Público o candidato que não comparecer em uma das provas que compõem o processo seletivo.

10. DO GABARITO OFICIAL DA PROVA ESCRITA

10.1. O IFMG divulgará o Gabarito Preliminar referente às questões objetivas da Prova Escrita no endereço eletrônico www.ifmg.edu.br a partir das 16 horas do dia 02 de março de 2015.

10.2. O candidato que julgar improcedente alguma resposta dada no Gabarito Preliminar ou os enunciados das questões objetivas e discursivas da Prova Escrita poderá interpor recurso contra a questão, devidamente fundamentado, seguindo os procedimentos e os prazos estabelecidos no subitem 13.1.

10.3. O Gabarito Final, levando em consideração as possíveis alterações decorrentes da interposição de recursos, será divulgado a partir do dia 06 de março de 2015.

10.3.1. Caso nenhum recurso seja julgado procedente e, por consequência, não implicar em alteração do Gabarito Preliminar, este será considerado como Gabarito Oficial da Prova Escrita.

11. DOS RESULTADOS

11.1. O resultado da Prova Escrita será publicado por ato próprio da Comissão Organizadora do Concurso Público no portal do IFMG a partir do dia 06 de março de 2015 e poderá ser acessado pelo endereço eletrônico www.ifmg.edu.br, na página específica de acompanhamento de concursos.

11.1.1. O candidato que julgar improcedente sua pontuação na Prova Escrita poderá interpor recurso, desde que devidamente fundamentado, seguindo os procedimentos e os prazos estabelecidos no subitem 13.1.

11.1.2. Caso haja alteração no resultado da Prova Escrita em virtude da interposição de recursos, este será divulgado com as eventuais correções a partir do dia 11 de março de 2015.

11.1.3 O resultado da Prova Discursiva será publicado por ato próprio da Comissão Organizadora do Concurso Público no portal do IFMG a partir do dia 16 de março de 2015 (REVER ESSA DATA) e poderá ser acessado pelo endereço eletrônico www.ifmg.edu.br, na página específica de acompanhamento de concursos.

11.1.4 O candidato que julgar improcedente sua pontuação na Prova Discursiva poderá interpor recurso, desde que devidamente fundamentado, seguindo os procedimentos e os prazos estabelecidos no subitem 13.1.

11.1.5. Caso haja alteração no resultado da Prova Discursiva em virtude da interposição de recursos, este será divulgado com as eventuais correções a partir do dia 19 de março de 2015.

11.2. Os resultados da Prova de Desempenho Didático e da Prova de Títulos, somados ao resultado da Prova Escrita, serão publicados por ato próprio da Comissão Organizadora do Concurso Público, denominado Classificação Geral.

11.2.1. A Classificação Geral será publicada no portal do IFMG em data a ser divulgada no sítio www.ifmg.edu.br, na página específica de acompanhamento de concursos.

11.3. A Classificação Geral será dada por área, na ordem decrescente do total de pontos obtidos, e apurada pela média aritmética ponderada calculada da seguinte fórmula: TP= (PE*2)+(PDD*3)+PT, onde: TP (Total de Pontos), PE (Prova Escrita), PDD (Prova de Desempenho Didático) e PT (Prova de Títulos).

11.4. O candidato que julgar improcedente sua posição na Classificação Geral poderá interpor recurso, devidamente fundamentado, seguindo os procedimentos e os prazos estabelecidos no subitem 13.1.

11.5. Transcorridos os prazos e julgados os eventuais recursos interpostos, a Classificação Final será publicada com as eventuais correções em data a ser divulgada no sítio www.ifmg.edu.br, na página específica de acompanhamento de concursos.

11.6. Cumprida a fase de apresentação e julgamento de recursos contra a Classificação Geral, esta será convertida em Resultado Final.

COMERCIALIZAÇÃO PROIBIDA A PARTE TERCEIROS

11.7. O Resultado Final levará em consideração o quadro abaixo, conforme dispõe o art. 16 do Decreto nº 6.944/2009, ou seja, os candidatos não classificados no número máximo de aprovados de que trata o Anexo II do referido Decreto, ainda que tenham atingido nota mínima, estarão automaticamente reprovados no concurso público.

QUANTIDADE DE VAGAS PREVISTAS NO EDITAL POR ÁREA	NÚMERO MÁXIMO DE CANDIDATOS APROVADOS
1	5

11.8. O Resultado Final será publicado por ato da Comissão Organizadora do Concurso Público no endereço eletrônico www.ifmg.edu.br e, posteriormente, será encaminhado à Reitoria, juntamente com todo o processo do certame, para homologação do mesmo pelo Reitor do IFMG.

11.8.1. O Resultado Final será homologado pelo Reitor e publicado no Diário Oficial da União.

12. DOS CRITÉRIOS DE DESEMPATE

12.1. Em caso de empate no total de pontos (somatório das Provas Escritas, de Desempenho Didático e de Títulos), aplicar-se-á primeiramente, para desempate, o disposto no parágrafo único do art. 27 da Lei nº 10.741, de 1º de outubro de 2003, para os candidatos que se enquadrarem na condição de idoso nos termos do art. 1º da mencionada Lei (possuírem 60 anos completos ou mais).

12.2. Para os candidatos que não estão amparados pelo subitem anterior, o desempate beneficiará, sucessivamente, o (a) candidato (a) que:

a) Obtiver o maior número de pontos na Prova de Desempenho Didático;

b) obtiver o maior número de pontos na Prova Escrita;

c) obtiver o maior número de pontos na Prova de Títulos;

d) candidato com maior idade.

13. DOS RECURSOS

13.1. Os recursos, devidamente fundamentados com embasamento técnico/científico/lógico, referenciado em citações bibliográficas, deverão ser apresentados conforme o anexo III no prazo de 2 (dois) dias úteis a contar da data da publicação de quaisquer dos resultados do presente certame. Os mesmos deverão ser entregues:

a) Pessoalmente, no setor de Gestão de Pessoas do Campus Governador Valadares, situada na Av. Minas Gerais, 5.189, Ouro Verde, Governador Valadares, Minas Gerais ou no Setor de Gestão de Pessoas do Campus São João Evangelista, situado na Avenida 1º de junho, 1043 - Centro - São João Evangelista, Minas Gerais, nos horários de 8h às 11h e de 14h às 17h em envelope devidamente identificado e lacrado com o seguinte destinatário: Ao Presidente da Comissão Organizadora do Edital,ou:

b) Via Sedex, com Aviso de Recebimento (A.R.), destinado Ao Presidente da Comissão Organizadora do Edital - Setor de Gestão de Pessoas do Campus Governador Valadares, situada na Av. Minas Gerais, 5.189, Ouro Verde, Governador Valadares, Minas Gerais, nos horários de 8h às 11h e de 14h às 17h, em envelope devidamente identificado e lacrado. No caso de recurso via Sedex, o candidato deverá ainda, obrigatoriamente e dentro do prazo estabelecido para recursos (2 (dois) dias úteis da divulgação dos resultados), mandar para o e-mail concursos.gv@ifmg.edu.br o protocolo com o número do AR e o recurso contra as questões objetivas e/ou discursivas da Prova Escrita digitalizado. Caso o candidato não envie o número do AR e o recurso digitalizado dentro do prazo, ou ainda, o recurso digitalizado esteja divergente do recurso enviado por Sedex, mesmo existindo o recurso, o mesmo será desconsiderado.

13.2. Se do exame dos recursos resultar anulação de questão, os pontos a ela correspondentes serão atribuídos a todos os candidatos presentes, independentemente da formulação de recurso.

13.3. Não será aceito recurso via fax, via correio eletrônico, via Sedex ou, ainda, fora do prazo.

13.4. Em nenhuma hipótese serão aceitos pedidos de revisão de recursos, recursos de recursos.

13.5. Recursos inconsistentes ou que desrespeitem o IFMG, a Comissão Organizadora, a Banca Examinadora ou qualquer servidor da instituição serão preliminarmente indeferidos.

13.6. No recurso, o candidato deverá ser claro, consistente e objetivo na sua argumentação. Recurso inconsistente ou intempestivo será preliminarmente indeferido.

13.7. Os recursos serão julgados pela Comissão Examinadora.

13.8. Deverão ser utilizados formulários separados para questões diferentes.

13.9. A Comissão Geral Organizadora constitui última instância para análise de recursos, sendo soberana em suas decisões, razão pela qual não serão aceitos, em quaisquer hipóteses, pedidos de revisão de recursos já analisados.

14. DA VALIDADE

Este concurso será válido por 2 (dois) anos a contar da data de publicação da homologação do Resultado Final no Diário Oficial da União, podendo ser prorrogável por igual período.

15. DO APROVEITAMENTO DO CANDIDATO

15.1. O candidato aprovado neste Concurso Público será nomeado de acordo com a ordem de classificação do Resultado Final, considerando a legislação pertinente e as vagas existentes ou que vierem a existir, para o cargo de Professor do Ensino Básico, Técnico e Tecnológico do quadro de pessoal permanente do Instituto Federal de Minas Gerais no Campus e área indicada neste Edital.

15.2. O candidato nomeado para o cargo de provimento efetivo ficará sujeito a estágio probatório, nos termos do art. 41, caput, da Constituição Federal de 1988, com a redação dada pela Emenda Constitucional nº 19/1998, durante o qual sua aptidão, capacidade e desempenho no cargo serão avaliados por comissão competente para tal fim.

16. DAS DISPOSIÇÕES FINAIS

16.1. O candidato que necessitar de atendimento especial para a realização das provas deverá preencher o requerimento previsto no ANEXO IV e enviar juntamente com o laudo médico original ou cópia autenticada. O requerimento, juntamente com o laudo médico, deverá ser postado até o dia 20 de fevereiro de 2015, impreterivelmente via SEDEX, endereçado à Comissão Organizadora do Concurso Público para Docentes, situada na Av. Minas Gerais, 5.189, Ouro Verde, Governador Valadares, Minas Gerais, CEP: 35.057.760. O requerimento de condições especiais será atendido segundo os critérios de viabilidade e de razoabilidade.

16.1.1. O requerimento de atendimento especial que for enviado sem laudo médico será preliminarmente indeferido. O fornecimento do laudo médico é de responsabilidade única e exclusiva do candidato. O IFMG não se responsabilizará por qualquer tipo de extravio que impeça a chegada deste documento ao Instituto.

16.2. A candidata que tiver necessidade de amamentar durante a realização das provas, além de solicitar atendimento especial para tal fim seguindo os critérios estipulados no subitem 16.1, deverá trazer um acompanhante que ficará em sala reservada para esta finalidade e que será responsável pela guarda da criança. A candidata que não trouxer um acompanhante não poderá permanecer no local das provas com a criança.

16.2.1. O IFMG não disponibilizará, em nenhuma hipótese, acompanhante para a guarda de crianças.

16.3. A relação dos candidatos que tiveram o seu atendimento especial deferido, caso haja requerimentos, será divulgada no sítio www.ifmg.edu.br a partir do dia 26 de fevereiro de 2015.

16.4. A inexatidão de afirmativas ou a falsidade de documentos, ainda que verificadas posteriormente à realização do Concurso, implicará na eliminação sumária do candidato. Serão declarados nulos, de pleno direito, a inscrição e todos os atos dela decorrentes, sem prejuízo de eventuais sanções de caráter judicial.

16.5. Será excluído do Concurso Público, por ato da Comissão Organizadora do Concurso Público, o candidato que:

a) Praticar incorreções ou descortesia para com qualquer um dos examinadores, executores, seus auxiliares e autoridades presentes, bem como para com os seus concorrentes, durante a realização do Concurso;

b) durante a realização das provas, for surpreendido em comunicação com outro candidato, verbalmente, por escrito ou por qualquer outra forma, bem como utilizando livros, notas ou impressos, ressalvados os legalmente permitidos, ou ainda portando algum objeto vedado nos subitens 9.3.1, 9.5 e 9.6;

c) fizer anotação de informações relativas às suas respostas no comprovante de inscrição ou em qualquer outro meio, que não os permitidos;

d) recusar - se a entregar o material das provas ao término do tempo destinado para sua realização;

e) afastar-se da sala, a qualquer tempo, sem o acompanhamento de fiscal;

f) ausentar-se da sala, durante a realização da Prova Escrita, portando o Caderno de Questões;

g) ausentar-se da sala, a qualquer tempo, portando os documentos de correção;

h) perturbar, de qualquer modo, a ordem dos trabalhos, incorrendo em comportamento indevido.

16.6. A aprovação no Concurso Público não assegura ao candidato o direito ao ingresso automático na carreira, mas, apenas, a expectativa de nela ser admitido. A concretização deste ato fica condicionada à observância das disposições legais pertinentes.

16.7. O candidato convocado deverá entregar, dentre os documentos exigidos pela Diretoria de Gestão de Pessoas, uma Declaração de Acumulação ou não de Cargos/Empregos Públicos e de possuir ou não outra atividade remunerada, pública ou privada, e ainda uma Declaração de Bens.

16.8. Após publicação do ato de nomeação, o candidato poderá ser avisado por correio eletrônico ou telefonema, de acordo com as informações dadas no ato da inscrição. No entanto, a publicação no Diário Oficial da União vale para todos os efeitos como notificação pública, sendo de inteira responsabilidade do candidato aprovado o acompanhamento dessas informações.

16.9. Não será fornecido ao candidato qualquer documento comprobatório de aprovação e classificação no processo seletivo, valendo, para esse fim, a homologação publicada no Diário Oficial da União.

16.10. Na hipótese de anulação das Provas Escritas deste Concurso Público em uma área específica, motivada por alguma constatação de vícios de irregularidade, somente os candidatos da respectiva área presentes na aplicação das provas do dia 01 de fevereiro de 2015 é que terão direito a refazê-las na nova data estipulada pela Comissão Organizadora.

16.11. Os diplomas e/ou certificados obtidos no exterior deverão, obrigatoriamente, ser validados pelos órgãos competentes no Brasil, conforme dispuser a legislação vigente.

16.12. A inscrição ao concurso público implica, desde a data da inscrição, o conhecimento e tácita aceitação das condições estabelecidas no inteiro teor deste Edital e seus Anexos, partes integrantes do mesmo, expedientes dos quais o candidato não poderá alegar desconhecimento.

16.12. O Instituto Federal de Educação, Ciência e Tecnologia de Minas Gerais - Campus Governador Valadares reserva-se o direito de alterar os horários, os locais e as datas de realização das provas, publicando no Diário Oficial da União e informando no endereço eletrônico www.ifmg.edu.br eventuais alterações.

16.14. É de inteira responsabilidade do candidato acompanhar a publicação de todos os atos e comunicados referentes a este concurso público, no Diário Oficial da União e no endereço eletrônico do Instituto Federal de Educação, Ciência e Tecnologia de Minas Gerais: www.ifmg.edu.br, no espaço reservado para acompanhamento de informações de concursos públicos.

16.15. Todos os horários referenciados neste Edital têm por base o horário oficial de Brasília-DF.

16.16. O candidato aprovado deverá manter seu endereço, telefone e endereço eletrônico atualizados juntamente ao Instituto Federal de Educação, Ciência e Tecnologia de Minas Gerais, sendo de sua inteira responsabilidade os prejuízos decorrentes da não atualização.

16.17. Os candidatos aprovados neste Concurso Público poderão ser aproveitados por quaisquer Campi do IFMG, bem como por outra Instituição de Ensino Público Federal, desde que todas as condições estabelecidas abaixo sejam atendidas:

a) Seja autorizado pela administração do IFMG;

b) seja de interesse da administração da outra Instituição de Ensino Público Federal;

c) seja de interesse do candidato aprovado;

d) seja respeitada a ordem de classificação no Concurso Público;

e) outras condições eventualmente estabelecidas pela administração do IFMG.

16.18. Os casos omissos serão resolvidos pela Comissão Geral Organizadora do Concurso.

16.19. As disposições e instruções contidas na Ficha de Inscrição, no Comprovante de Inscrição, nos anexos deste Edital e demais publicações referentes ao concurso emitidas pela Comissão Organizadora ou pela Gestão de Pessoas constituem normas que passarão a integrar o presente Edital.

16.20. O cronograma para ações previstas neste edital encontram-se compiladas no quadro abaixo.

ETAPA	DATA
Inscrição	26/01/2015 a 18/02/2015
Pagamento da taxa de inscrição	19/02/2015
Comprovante de inscrição com PAGAMENTO CONFIRMADO	A partir do dia 25/02/2015
Prova	01/03/2015 às 08:00h
Gabarito preliminar - prova objetiva	A partir do dia 02/03/2015
Classificação final - prova objetiva	A partir do dia 06/03/2015
Resultado preliminar - prova discursiva	A partir do dia 16/03/2015
Resultado final - prova discursiva	A partir do dia 19/03/2015
Prova de título e desempenho didático	Data a ser divulgada no sítio www.ifmg.edu.br.
Classificação Geral	Data a ser divulgada no sítio www.ifmg.edu.br.
Resultado final	Data a ser divulgada no sítio www.ifmg.edu.br.

16.21. Os casos omissos serão resolvidos pela Comissão Organizadora do Concurso.

CAIO MÁRIO BUENO SILVA

ANEXO I

NÚCLEO OBJETIVO DE LEGISLAÇÃO, COMUM A TODAS AS ÁREAS:

Conteúdo programático PROVA ESCRITA

Constituição da República Federativa do Brasil: Capítulo III - Da Educação, da Cultura e do Desporto, Seção

I - Da Educação (arts. 205 a 214), Capítulo IV - Da Ciência e Tecnologia (arts. 218 e 219) e Emendas Constitucionais relativas a estes capítulos;

Lei nº 8.112, de 11 de dezembro de 1990 e suas alterações - Dispõe sobre o regime jurídico dos servidores públicos civis da União, das autarquias e das fundações públicas federais;

Lei nº 9.394, de 20 de dezembro de 1996 e suas alterações - Estabelece as diretrizes e bases da educação nacional (Lei de Diretrizes e Bases);

Lei nº 11.892, de 29 de dezembro de 2008 e suas alterações - Institui a Rede Federal de Educação Profissional, Científica e Tecnológica, cria os Institutos Federais de Educação, Ciência e Tecnologia, e dáoutras providências.

Decreto nº 5.154 de 23 de julho de 2004 - Regulamenta o §2º do art. 36 e os arts. 39 a 41 da Lei 9.394, de 20 de dezembro de 1996, que estabelece as diretrizes e bases da educação nacional, e dá outras providências.

EXEMPLAR DE ASSINANTE DA IMPRENSA NACIONAL

Decreto nº 1.171, de 22 de junho de 1994, seu anexo e alterações - Aprova o Código de Ética Profissional do Servidor Público Civil do Poder Executivo Federal:

Lei 8.069, de 13 de julho de 1990 e suas alterações - Dispõe sobre o Estatuto da Criança e do Adolescente: Título I (arts. 1.º a 6.º); Título II, Capítulo IV - Do Direito à Educação, à Cultura, ao Esporte e ao Lazer e Capítulo V - Do Direito à Profissionalização e à Proteção no Trabalho (arts. 53 a 69);Título III, Capítulo I (arts.70 a 73); Título VII - Capítulo I, Seção II (arts. 230, 232 e 236) e Capítulo II (art. 245).

BIBLIOGRAFIA SUGERIDA:

BRASIL. Constituição da República Federativa do Brasil de 1988. Casa Civil. Subchefia para Assuntos

Jurídicos.

_____. Decreto n.º 5.154, de 23 de julho de 2004 - Regulamenta o §2º do art. 36 e os arts. 39 a 41 da Lei 9.394, de 20 de dezembro de 1996, que estabelece as diretrizes e bases da educação nacional, e dáoutras providências. Presidência da República. Casa Civil. Subchefia para Assuntos Jurídicos.

_____. Decreto n.º 1.171, de 22 de junho de 1994, seu anexo e alterações - Aprova o Código de Ética Profissional do Servidor Público Civil do Poder Executivo Federal. Presidência da República. Casa Civil.

Subchefia para Assuntos Jurídicos.

_____. Lei n.º 8.112, de 11 de dezembro de 1990 e suas alterações - Dispõe sobre o regime jurídico dos servidores públicos civis da União, das autarquias e das fundações públicas federais. Presidência da República. Casa Civil. Subchefia para Assuntos Jurídicos.

_____. Lei n.º 9.394, de 20 de dezembro de 1996 e suas alterações - Estabelece as diretrizes e bases da educação nacional. Presidência da República. Casa Civil. Subchefia para Assuntos Jurídicos.

_____. Lei n.º 11.892, de 29 de dezembro de 2008 e suas alterações - Institui a Rede Federal de Educação Profissional, Científica e Tecnológica, cria os Institutos Federais de Educação, Ciência eTecnologia, e dá outras providências. Presidência da República. Casa Civil. Subchefia para Assuntos Jurídicos.

_____. Lei n.º 8.069, de 13 de Julho de 1990. Institui o Estatuto da Criança e do Adolescente e dá outras providências. Presidência da República. Casa Civil. Subchefia para Assuntos Jurídicos.

PROVA ESCRITA

NÚCLEO OBJETIVO - ÁREA PEDAGÓGICA, COMUM A TODAS AS ÁREAS:

Concepções de currículo e a organização do currículo no Ensino Básico, Técnico e Tecnológico; Avaliação e métodos da aprendizagem escolar; Planejamento Escolar; Ética e profissionalização docente; Processos Didáticos e Práticas de Ensino. Concepções de Educação. Educação por competências.

BIBLIOGRAFIA SUGERIDA:

ESTEBÁN, Mª Teresa (org.). Avaliação: uma prática em busca de novos sentidos. Rio de Janeiro: DP&A, 2004.

GANDIN, Danilo. Escola e Transformação Social, 19. ed. São Paulo: LOYOLA EDICOES, 2011.

GANDIN, Danilo. Planejamento como prática educativa, 19. ed. São Paulo: LOYOLA EDICOES, 2011.

GATTI, Bernardete A. O Professor e a Avaliação em Sala de Aula. Estudos em Avaliação Educacional, n. 27, jan-jun/2003. Disponível em: <http://www.fcc.org.br/pesquisa/publicacoes/eae/arquivos/1150/1150.pdf>. Acesso em 26 nov. 2014.

HOFFMANN, Jussara. Avaliação Mediadora - Uma prática em construção da pré-escola à universidade, 30 ed., Porto Alegre: Editora Mediação, 2010.

HOFFMANN, J.; ESTEBAN, M. T. (orgs.) Práticas avaliativas e aprendizagens significativas: em diferentes áreas do currículo. 3.ed. Porto Alegre: Mediação, 2004. p. 81-92.

LIBÂNEO, José Carlos. Produção de saberes na escola: suspeitas e apostas. In: CANDAU, V. M. (Orgs.). Didáticas, currículo e saberes. 2. ed. Rio de Janeiro: DP&A, 2002.

_. Didática, 2ª ed. São Paulo: Cortez, 2002.

LUCKESI, Cipriano Carlos. Avaliação da aprendizagem escolar, 22. ed., São Paulo: Cortez Editora, 2011.

MORAES, Carmen Sylvia Vidigal. [et al]. In: BRASIL. Ministério da Educação. Secretaria de Educação Básica. Formação de professores do ensino médio, etapa I - caderno I: ensino médio e formação humana integral. Curitiba: UFPR/Setor de Educação, 2013. 51p.

RIOS, Terezinha Azerêdo. Ética e competência, 7a ed., São Paulo. Cortez, 1999. (Coleção questões da nossa época, v.16).

TELES, Jorge Luiz. MENDONÇA, Patrícia Ramos. (Org.) Educação na diversidade: experiências de formação continuada de professores. Brasília: Secretaria de Educação Continuada, Alfabetização e Diversidade, 2007. Disponível em: <http://portal.mec.gov.br/index.php?option=com_content&view=article &id=13529%3Acolecao-educacao-para-todos&catid=194%3Asecad-educacao-continuada&Itemid=913>. Acesso em 24 nov. 2014.

VASCONCELLOS, Celso dos S. Planejamento, plano de ensino aprendizagem e projeto educativo, elementos metodológicos para elaboração e realização, In: ____. Cadernos pedagógicos do libertad. São Paulo: Libertad, 1995. v. 1.

ÁREA: MATEMÁTICA

PROVA ESCRITA

Conteúdo Programático (Núcleo Objetivo de Conhecimentos Específicos e Núcleo Discursivo de Conhecimentos Específicos):

Matemática Comercial: Razão; Proporção; Regra de três simples e composta, Porcentagem e Juros.

Geometria Métrica Plana: Segmentos proporcionais; semelhanças; relações métricas no triangulo retângulo; Circunferência; Áreas das figuras geométricas planas.

Funções lineares, quadráticas, polinomiais, modulares, exponenciais, logarítmicas, inversas e trigonométricas;

Progressões: Sequencia numérica; Progressão aritmética; Progressão geométrica.

Análise Combinatória;

Binômio de Newton;

Matrizes, Determinantes e Sistemas Lineares.

Números complexos;

Polinômios; Equações Polinomiais.

Geometria Analítica: Pontos e Retas; Circunferências e Cônicas.

Vetores no plano e no espaço; Retas, planos, ângulos e distâncias;

Espaços e Subespaços Vetoriais;

Combinações Lineares; Dependência Linear; Base, dimensão e Coordenadas; Transformações Lineares;

Funções de mais de uma variável;

Limite e continuidade de funções de mais de uma variável

Derivadas e suas aplicações

Técnicas de Integração;

Derivadas Parciais e regra da cadeia;

Integrais Múltiplas;

Cálculo Vetorial;

Equações diferenciais ordinárias: Métodos de resolução de equações de primeira e segunda ordem e problemas de valor inicial.

Noções básicas de probabilidade e distribuições de probabilidade: experimento aleatório, espaço amostral e evento: probabilidade. Distribuições discretas e continuas. Testes de Hipóteses.

Sequências e Séries.

Temas a serem sorteados para a prova de desempenho didático:

01) Funções exponenciais; 02) Trigonometria; 03) Análise combinatória; 04) Equações polinomiais; 05) Limite e continuidade; 06) Derivadas e suas aplicações; 07) Técnicas de integração; 08) Testes de Hipóteses; 09) Equações diferenciais ordinárias; 10) Sequências e Séries.

BIBLIOGRAFIA SUGERIDA:

ANTON, H., Rorres, C. - Álgebra Linear com Aplicações. 8ª ed. Porto Alegre: Editora Bookman, 2001.

BOLDRINI, J. Luiz,... [et al.]- Álgebra Linear. 3ª ed. São Paulo: Editora Harper e Row do Brasil Ltda.1984.

BOYCE, E. William; DIPRIMA, Richard C. Equações Diferenciais Elementares e Problemas de Valores de Contorno. 8ª ed. Rio de Janeiro: LTC, 2006.

Bussab, W.O. e Morettin, P.A. Estatística básica, 5a edição. São Paulo: Saraiva 2004.

DANTE, Luiz Roberto. Matemática: Contexto e aplicações. Volume único. São Paulo: Ática, 2010.

GIOVANNI, José Ruy, et. Al. Matemática Fundamental: Uma nova abordagem. Volume Único. São Paulo, SP: FTD, 2002.

GUIDORIZZI, H. L. Um Curso de Cálculo. Vol.l, 5ª ed. Rio de Janeiro: LTC, 2001.

IEZZI, G. et al. Fundamentos de Matemática Elementar, 8º Ed. Vol. 1 ao 11, Editora Atual, Brasil. 2013.

LEITHOLD, L. O Cálculo com Geometria Analítica. Vol.1 e Vol. 2 3ª ed. São Paulo: Harpa, 1994

MONTGOMERY, Douglas C.; RUNGER, George C. Estatística Aplicada e Probabilidade para Engenheiros. São Paulo: LTC, 2003.

MONTGOMERY, Douglas C.; RUNGER, George C.; HUBELE, Norma, F. Estatística Aplicada à Engenharia. São Paulo: LTC, 2004.

SAFIER, Fred. Pré-Cálculo - Coleção Schaum. São Paulo: Bookman editora, 2003.

SODRÉ, U. Equações Diferenciais Ordinárias. Disponível em:<http://www.mat.uel.br/matessencial/superior/pdfs/edo.pdf>.Acesso em: 07. Out. 2014.

STEINBRUCK, Alfredo - Álgebra Linear e Geometria Analítica. São Paulo: Editora Pearson Education do Brasil, 2006.

STEWART, J. Cálculo. Vol 2, 6ª Ed.São Paulo: Cengage Learnig, 2013.

ÁREA: QUÍMICA

PROVA ESCRITA

Conteúdo Programático (Núcleo Objetivo de Conhecimentos Específicos e Núcleo Discursivo de Conhecimentos Específicos):

Noções de segurança química em laboratório, equipamentos de proteção individual (EPIs), equipamentos de proteção coletiva (EPCs) e prevenção de acidentes; manuseio, armazenamento e descarte de agentes químicos, utilização segura de substâncias químicas (segurança química e fatores de risco); vidrarias.

Modelos atômicos, estrutura atômica, tabela periódica e propriedades periódicas dos elementos.

Ligações químicas.

Reações químicas e cálculos estequiométricos.

Soluções: unidades de concentração, preparação, diluição, padronização e armazenamento de soluções.

Termodinâmica.

Equilíbrio químico e equilíbrio iônico em solução.

Cinética Química.

Eletroquímica.

Métodos volumétricos e gravimétricos de análise.

Espectrometria Atômica: Absorção e Emissão.

Espectrofotometria de absorção molecular na região do ultravioleta/visível.

Métodos eletro analíticos.

Fenômenos de superfície: adsorção, tensão superficial, coloides, emulsões e espumas.

Nomenclatura e propriedades físicas e químicas de compostos orgânicos.

Isomeria.

Reações Orgânicas.

Métodos químicos e instrumentais de análise de compostos orgânicos.

Polímeros.

Pesquisa em Ensino de Química

Temas a serem sorteados para a prova de desempenho didático:

01) Equilíbrio de complexação e volumetria de complexação; 02) Fundamentos e aplicações de espectrofotometria de absorção molecular no ultravioleta e visível; 03) Eletroquímica Aplicada: Corrosão de Materiais Metálicos; 04) Equilíbrio Químico em solução aquosa: efeito do íon comum e solução tampão; 05) Primeira Lei da Termodinâmica e aplicações; 06) Cinética Química: fatores que afetam a velocidade das reações; 07) Isomeria; 08) Fenômenos de Superfície: Tensão Superficial; 09) Ligações Químicas; 10) Soluções: Preparo e Padronização.

SUGESTÕES BIBLIOGRÁFICAS

ATKINS, P., DE PAULA, J. Físico-química. 9. ed. Rio de Janeiro: LTC, 2012.

BROWN, T. L.; LEMAY, H. E.; BURSTEN, B. E., Química - A Ciência Central. 9 ed., Pearson Prentice Hall, São Paulo, 2005.

BRUICE, P. Y. Química Orgânica. 4 ed. Pearson Education do Brasil, 2006.

HARRIS, D. C. Análise química quantitativa. Rio de Janeiro: LTC, 2001.

JONES, L.; ATKINS, P. Princípios de química: questionando a vida moderna e o meio ambiente. 5. ed. Porto Alegre: Bookman

LEVINE, I. N. Físico-química. 6. ed. Rio de Janeiro: LTC, 2012.

NÚCLEO DE EDUCAÇÃO EM QUÍMICA. Disponível em <http://www.eduquim.ufpr.br/> Acesso em 10 de maio de 2014.

PAVIA, D.L.; LAMPMAN, G.N.; KRIZ, G.S. E VYVYAN, K.J. - Introdução à Espectroscopia, 1. ed., Editora Cengage Learning, - Tradução da Quarta Edição Americana, 2010.

QUÍMICA NOVA NA ESCOLA. Disponível em <http://qnesc.sbq.org.br/> Acesso em 03 de setembro de 2014.

QUÍMICA NOVA. Disponível em <http://quimicanova.sbq.org.br/> Acesso em 17 de outubro de 2014.

RUSSEL, J. B. Química geral. São Paulo: MacGrall-Hill, 2005.

SILVERSTEIN, W. Identificação espectrométrica de compostos orgânicos. 7. ed. Rio de Janeiro: LTC, 2006.

SKOOG, Douglas A. et al. Fundamentos de química analítica. Porto Alegre: Bookman, 2005.

SOLOMONS, T. W. G.; FRYHLE, C. B. Química orgânica. Rio de Janeiro: LTC, 2009.

ÁREA: ENGENHARIA AMBIENTAL

PROVA ESCRITA

Conteúdo Programático (Núcleo Objetivo de Conhecimentos Específicos e Núcleo Discursivo de Conhecimentos Específicos):

Desenvolvimento sustentável: aspectos conceituais e históricos. Meio ambiente e recursos energéticos. Os meios aquático, terrestre e atmosférico. Degradação e dano ambiental. Métodos e indicadores da sanidade dos sistemas ambientais. Economia e meio ambiente. Legislação ambiental brasileira. Conceitos e definições da avaliação de impactos ambientais (AIA). Aspectos institucionais e legais da AIA no Brasil. Processos de AIA. Etapas do planejamento e da elaboração de um Estudo de Impacto Ambiental. Estudos de base e identificação de impactos. Predição de impactos. Avaliação econômica de

COMERCIALIZAÇÃO PROIBIDA POR TERCEIROS

impactos ambientais. Análise de risco em AIA. Plano de gestão ambiental. Análise técnica de estudos ambientais. Participação pública em AIA. Acompanhamento de um processo de AIA. Perícia ambiental em ações civis públicas. A questão ambiental nas empresas e organizações. As normas ISO 14000 e ISO 14001. Planejamento e implantação de um sistema de gestão ambiental (SGA). Acompanhamento de um SGA. Certificação de um SGA. Auditoria ambiental: histórico, tipos e classificações. Planejamento e condução de auditoria ambiental. Instrumentos para realizar auditoria ambiental. Auditoria ambiental como ferramenta de gestão. Gerenciamento de resíduos sólidos. Impactos à saúde, sociais e ambientais dos resíduos sólidos. Estudos, projeto e construção de um aterro sanitário. Tecnologias para o tratamento de resíduos sólidos. Reciclagem e coleta seletiva de resíduos sólidos. Planejamento urbano: conceitos, dimensões e instrumentos. Ocupação do solo. Plano diretor urbano. Serviços e infraestrutura urbana. Mobilidade urbana. Planejamento ambiental e paradigmas de desenvolvimento. Etapas, estruturas e instrumentos do planejamento ambiental. Indicadores ambientais e planejamento. Técnicas e temas usados em planejamento ambiental. Integração das informações e tomada de decisão em planejamento ambiental. Participação pública e educação no planejamento ambiental. Avaliação quantitativa e qualitativa de despejos industriais. Ajuste de pH, processos físicos e físico-químicos convencionais de tratamento de efluentes industriais (EI). Tratamentos biológicos de EI. Tratamentos por adsorção, por membranas, eletroquímicos e químicos oxidativos de EI. Destinação final de resíduos sólidos de sistemas de tratamento de EI. Impactos à saúde humana, sociais e ambientais das emissões atmosféricas. Monitoramento ativo, passivo e automático da qualidade do ar. Aspectos legais e institucionais da gestão da qualidade do ar. Formas de controle indireto da qualidade do ar. Métodos de controle por via seca e via úmida de poluentes sólidos e gasosos da qualidade do ar. Eficiência de sistemas de controle de poluentes atmosféricos. Tomada de decisão por sistemas de controle de poluentes atmosféricos.

Temas a serem sorteados para a prova de desempenho didático:

01) Introdução à Engenharia Ambiental; 02) Monitoramento e Controle de Poluentes Atmosféricos; 03) Auditoria e Perícia Ambiental; 04) Sistemas de Gestão Ambiental; 05) Planejamento Territorial e Ambiental; 06) Avaliação de Impacto Ambiental e Licenciamento Ambiental; 07) Projeto de Aterro Sanitário; 08) Legislação Ambiental; 09) Tratamento de Efluentes Industriais; 10) Tratamento de Resíduos Sólidos Urbanos e Reciclagem.

BIBLIOGRAFIA SUGERIDA:

BRAGA, B. et al. Introdução à Engenharia Ambiental. 2ª Ed. São Paulo: Pearson Prentice Hall, 2005. 318 pág.

CAMPOS, L. M. de S; LERÍPIO, A. de A. Auditoria Ambiental: Uma ferramenta de Gestão. 1ª Ed. São Paulo: Atlas, 2009. 134 pág.

CAVALCANTI, J. E. W. de A. Manual de tratamento de efluentes industriais. 2ª Ed. São Paulo: Editora Técnica Ltda, 2009. 500 pág.

CORBUSIER, L. Planejamento urbano. 3ª Ed. São Paulo: Perspectiva, 2010. 200 pág.

CUNHA, S. B. da; GUERRA, A. J. T. (Org). Avaliação e perícia ambiental. 11ª Ed. Rio de Janeiro: Bertrand Brasil, 2010. 286 pág.

DERÍSIO, J. C. Introdução ao controle de poluição ambiental. 4ª Ed. São Paulo: Oficina de textos, 2012. 224 pág.

DONAIRE, D. Gestão ambiental na empresa. 2ª Ed. São Paulo: Atlas, 2013. 169 pág.

DUARTE, F. Planejamento urbano. 2ª Ed. Curitiba: IBPEX, 2011. 199 pág.

ESTEVES, F. de A. (Coord.) Fundamentos de Limnologia. 3ª Ed. Rio de Janeiro: Interciência, 2011. 826 pág.

MACINTYRE, A. J. Ventilação industrial e controle da poluição atmosférica. 2ª Ed. Rio de Janeiro: LTC, 2013. 403 pág.

MOREIRA, M. S. Estratégia e implantação do Sistema de Gestão Ambiental: Modelo ISSO 14001/2004. 1ª Ed. Nova Lima: Editora Falconi, 2013. 307 pág.

MOTA, S. Introdução à Engenharia Ambiental. 4ª Ed. Rio de Janeiro: Expressão gráfica, 2010. 388 pág.

PEREIRA NETO, J. T. Gerenciamento do lixo urbano: aspectos técnicos e operacionais. Viçosa: Ed. UFV, 2007. 129 pág.

PHILIPPI JR, A.; ROMÉRO, M. de A.; BRUNA, G. C. (Coord.) Curso de Gestão Ambiental. 2ª Ed. Barueri: Manole, 2014. 1245 pág.

SÀNCHEZ, L. E. Avaliação de impacto ambiental: conceitos e métodos. 3ª reimpressão. São Paulo: Oficina de textos, 2008. 495 pág.

SANTOS, R. F. dos. Planejamento ambiental: teoria e prática. 3ª reimpressão. São Paulo: Oficina de textos, 2004. 184 pág.

SEIFFERT, M. E. B. ISO 14001 Sistemas de Gestão Ambiental: Implantação objetiva e econômica. 4ª Ed. São Paulo: Atlas, 2011. 239 pág.

ZANIN, M.; MANCINI, S. D. Resíduos Sólidos plásticos e reciclagem: aspectos gerais e tecnologia. São Paulo: EdUFSCar, 2009. 143 pág.

ÁREA: INFORMÁTICA

PROVA ESCRITA

Conteúdo Programático (Núcleo Objetivo de Conhecimentos Específicos e Núcleo Discursivo de Conhecimentos Específicos)

Linguagem de Programação Java (ambientes de desenvolvimento, visão geral, sistema de I/O, programação orientada a objetos, interface gráfica e manipulação de eventos, acesso a banco de dados, geração de relatórios);

Linguagem de Programação C# (ambientes de desenvolvimento, visão geral, sistema de I/O, programação orientada a objetos, interface gráfica e manipulação de eventos, acesso a banco de dados, geração de relatórios);

Desenvolvimento web (visão geral do funcionamento das aplicações web, tecnologias cliente side, Linguagens de programação server side, JSON e XML);

Ferramentas para desenvolvimento e plataformas para disseminação de conteúdo multimídia;

Desenvolvimento para dispositivos móveis (metodologias, tecnologias e ferramentas);

Engenharia de Software (princípios básicos, especificação de requisitos de software, projeto de software, ferramentas CASE, metodologias de desenvolvimento orientadas a planos, metodologias de desenvolvimento ágeis);

Conceituação e aplicação de padrões de projeto (design patterns) no desenvolvimento de software;

Metodologias, técnicas e ferramentas de mapeamento e melhoria de processos. Requisitos de informação para a gestão de processos de negócio;

Inteligência Artificial (conceituação, aplicação de métodos de busca na resolução de problemas, métodos de aquisição e representação do conhecimento, sistemas especialistas).

Temas a serem sorteados para a prova de desempenho didático:

01) Princípios gerais da orientação a objetos; 02) Análise e especificação de requisitos de software; 03) Projeto de software orientado a objetos; 04) Acesso a banco de dados com C#; 05) Acesso a banco de dados com Java; 06) Introdução aos padrões de projeto de software; 07) Desenvolvimento web utilizando AJAX; 08) Desenvolvimento de animação em Flash; 09) Desenvolvimento para dispositivos móveis utilizando Java; 10) Redes Neurais Artificiais.

BIBLIOGRAFIA SUGERIDA:

BAGNALL, B. C# para programadores Java. 3ª ed. São Paulo: Alta Books, 2002.

BITTENCOURT, G. Inteligência Artificial: ferramentas e teorias. 2ª. ed. Florianópolis: Editora da UFSC, 2001.

BOOCH, G.; RUMBAUGH, J.; JACOBSON, I. UML: Guia do usuário. 2ª. ed. Rio de Janeiro: Elsevier, 2005.

DEITEL, H. M.; DEITEL, P. J. Internet World Web: Como programar. 2ª. ed. Porto Alegre: Bookman, 2003.

DEITEL, H. M.; DEITEL, P. J. Java Como Programar. 8ª. ed. São Paulo: Pearson Prentice Hall, 2010.

DEITEL, H. M.; DEITEL, P. J.; STEINBUHLER, K. C#: Como Programar. São Paulo: Person Makon Books, 2003.

FILHO, W. P. P. Multimídia: conceitos e aplicações. Rio de Janeiro: LTC, 2000.

FREEMAN, E.; FREEMAN, E. Use a Cabeça!: Padrões de Projetos. 2ª. ed. São Paulo: Alta Books, 2009.

GOOGLE INC. Training for Android Developers - Getting Started. <http://developer.android.com/training/index.html>. Acesso em 12 de outubro de 2014.

GOUVEIA, D. Comunicações Multimídias na Internet. 1ª. ed. Rio de Janeiro: Ciência Moderna, 2007.

HELDMAN, K. Gerência de Projetos - Fundamentos. Rio de Janeiro: Campus. 2005.

OLIVEIRA, D. P. R. Sistemas, Organização e Métodos: Uma Abordagem Gerencial. São Paulo: Atlas, 2007.

ORACLE CORPORATION. PHP and HTML5 Learning Trail. Disponível em < https://netbeans.org/kb/trails/php.html>. Acesso em 21 de novembro de 2014.

PFEIFFER, P. Gerenciamento de Projetos de Desenvolvimento. São Paulo: Brasport, 2005.

RUSSEL, S. J.; NORVIG, P. Artificial Intelligence: A Modern Approach. 1ª. ed. Prentice Hall, 1994.

SBROCCO, J. H. T. UML 2.3 Teoria e prática. 1ª. ed. São Paulo: Érica, 2010.

SOARES, W. PHP 5: Conceitos, Programação e Integração com o Banco de Dados. 5ª. ed. São Paulo: Érica, 2008.

SOMMERVILLE, I. Engenharia de Software. 8ª. ed. São Paulo: Pearson, 2007.

ÁREA: SEGURANÇA DO TRABALHO

PROVA ESCRITA

Conteúdo Programático (Núcleo Objetivo de Conhecimentos e Núcleo Discursivo de Conhecimentos Específicos)

1 Acidente de trabalho: Conceito técnico legal. Causas e consequências dos acidentes. Taxas de frequência e gravidade. Estatísticas de acidentes. Comunicação e registro de acidentes. Embargo e interdição. Equipamentos de Proteção individual - EPI.

2 Prevenção e controle de riscos: caldeiras e vasos de pressão. Movimentação de cargas. Instalações elétricas. Maquinas e ferramentas. Soldagem e corte. Trabalho em espaços confinados. Transporte de produtos perigosos. Trabalhos na construção civil. Trabalhos em altura.

3. Higiene Ocupacional: Programa de Prevenção de Riscos Ambientais.

Gases e vapores.

Aerodispersóides.

Ficha de informação de segurança de produtos químicos.

Programa de proteção respiratória.

Exposição ao ruído.

Programa de conservação auditiva.

Exposição ao calor.

Radiações ionizantes e não ionizantes.

Princípios de radioproteção.

Trabalho sob condições hiperbáricas.

Programa de prevenção à exposição ocupacional ao benzeno.

Limites de tolerância e de exposição.

4. Proteção contra Incêndio: Sistemas fixos e portáteis de combate ao fogo. Detecção e alarme. Armazenamento de produtos inflamáveis. Brigadas de incêndio.

5. Análise e Gerenciamento de Riscos: Identificação de cenários. Avaliação de frequência. Avaliação de consequências. Técnicas de análise de risco: APR, HAZOP, FMEA e Árvore de Falhas.

6. Gestão de Segurança, Meio Ambiente e Saúde: Organização e atribuições do SESMT - Serviços Especializados em Engenharia de Segurança e em Medicina do Trabalho e da CIPA - Comissão Interna de Prevenção de Acidentes. Sistemas de Gestão de Segurança e Saúde Ocupacional de acordo com a OHSAS 18001. Diretrizes da OIT sobre Sistemas de Gestão da Segurança e Saúde no Trabalho. Sistema de Gestão Ambiental de acordo com a NBR ISO 14001. Desenvolvimento Sustentável.

7. Ações de Saúde: Programa de Controle Médico de Saúde Ocupacional. Prevenção de Doenças Relacionadas ao Trabalho.

8. Ergonomia: Conforto ambiental. Organização do trabalho. Mobiliário e equipamentos dos postos de trabalho. Análise ergonômica do trabalho. Elementos da ergonomia cognitiva.

9. Legislação e Normas Técnicas: Segurança e Saúde na Constituição Federal de 1988 e na Consolidação das Leis Trabalhistas. Normas Regulamentadoras de Segurança e Saúde no Trabalho emitidas pelo Ministério do Trabalho e Emprego (NRs). Convenções da Organização Internacional do Trabalho. Caracterização da Insalubridade e Periculosidade.

10. Caligrafia técnica e formato de legendas: Folhas de desenho - formato, dimensões e layout.

11. Tipos de escalas, escalas recomendadas, escalímetro.

12. Cotagem.

13. Representações gráficas: Tipos de linhas, hachura, vistas ortográficas, cortes e seções.

Temas a serem sorteados para a prova de desempenho didático:

01) Programa de Prevenção de Riscos Ambientais - PPRA; 02) Uso de desenho computacional na elaboração de Mapas de Riscos; 03) Comissão Interna de Prevenção de Acidentes - CIPA; 04) Ergonomia: Trabalho em teleatendimento/telemarketing.; 05) Equipamentos de Proteção Individual - EPI; 06) Segurança em Instalações e Serviços de Eletricidade; 07) Proteção Contra Incêndios; 08)Atividades e Operações Insalubres; 09) Serviços Especializados em Engenharia de Segurança e em Medicina do Trabalho - SESMT; 10) A norma OHSAS 18001 em Sistemas de Gestão Integrada.

SUGESTÕES BIBLIOGRÁFICAS

ABNT - Normas Técnicas da ABNT Relacionadas a Incêndios - http://www.abnt.org.br/.

ARAÚJO, Giovanni Moraes de "Normas Regulamentadoras Comentadas" - Rio de Janeiro: Giovanni Moraes de Araújo, 2011.

CAMILLO JÚNIOR, A. B. Manual de prevenção e combate a incêndios. 15ª Ed. São Paulo: Editora Senac, 2013.

FRENCH, Thomas E.; VIERCK, Charles J. Desenho Técnico e Tecnologia Gráfica. 8. ed. São Paulo: Editora Globo, 2011.

IIDA, I. Ergonomia: projeto e produção. 2ª ed. São Paulo: Edgard Blücher Ltda, 2005.

MORAES, Giovanni. Elementos do Sistema de Gestão de SMSQRS - Sistema de Gestão Integrada - Volume 2. Rio de Janeiro. GVC, 2ª 2010.

NORMAS REGULAMENTADORAS DE SEGURANÇA E SAÚDE NO TRABALHO - MTE - Ministério do Trabalho e Emprego - http://www.mte.gov.br/.

Normas técnicas para Desenho Técnico - ABNT. NBR 8196 - Emprego de Escalas; NBR8403-Aplicação de linhas em desenhos; NBR 10126-Cotagem; NBR 10647-Terminologia; NBR 10067- Princípios Gerais de Representação em Desenho.

SALIBA, Tuffi Messias "Higiene do Trabalho e Programa de Prevenção de Riscos Ambientais". 3ª Ed. São Paulo: Editora LTr, 2002.

SALIBA, Tuffi Messias, CORRÊA, Márcia Angelim Chaves. Insalubridade e periculosidade: aspectos técnicos e práticos. 11ª Ed. São Paulo: LTr, 2012.

SALIBA, Tuffi Messias. Curso Básico de Segurança e Higiene Ocupacional. 4ª Ed. São Paulo: LTr, 2011.

SALIBA, Tuffi Messias. Legislação de segurança, acidente e saúde do trabalhador. 8ª Ed. São Paulo: LTr, 2013.

SEITO, Itiu coordenação. A Segurança contra incêndio no Brasil. Et al. São Paulo: Projeto editora, 2008.

EXEMPLAR DE ASSINANTE DA IMPRENSA NACIONAL

ANEXO II

EDITAL		VALOR	NOTA
01. Plano de aula	Tema da aula	-	
	Objetivos	3,0	
	Metodologia	3,0	
	Recursos didáticos	1,0	
	Verificação de Aprendizado	2,0	
	Referencias Bibliográficas	1,0	
02. Motivação na aula		5,00	
03. Correção da linguagem		5,00	
04. Facilidade e clareza de expressão e comunicação		10,00	
05. Capacidade de síntese		15,00	
06. Adequação do conteúdo ao nível de ensino		5,00	
07. Relação da teoria com a prática		5,00	
08. Expressão	Contato visual	2,00	
	Gesticulação	2,00	
	Postura	2,00	
	Movimentação	2,00	
	Voz	2,00	
09. Escrita Legível		2,00	
10. Utilização de correta de recursos didáticos		5,00	
11. Recursos adequados ao conteúdo		2,00	
12. Domínio do conteúdo e ordem de exposição		20,00	
13. Adequação ao tempo		6,00	
TOTAL		100,00	

OBSERVAÇÕES:

No item 1	Metodologia: procedimentos didáticos e ou estratégias de ensino; Verificação de Aprendizado: como será verificado o que foi explicado na aula. Referências bibliográficas: segundo norma ABNT.
No Item 8	Expressão - no aspecto VOZ, considerar: intensidade, timbre, ritmo e inflexões.

ANEXO III

FORMULÁRIO PARA INTERPOSIÇÃO DE RECURSO
IDENTIFICAÇÃO DO CANDIDATO
Nome: _____
Área: _____ Nº de Inscrição: _____
IDENTIFICAÇÃO DO RECURSO
Número da questão:_____
( ) Anulação
( ) Alteração
Alternativa dada como gabarito: _____
Alternativa marcada pelo candidato: _____
ARGUMENTAÇÃO
(Caso necessite continuar, utilize o verso deste formulário.)
REFERÊNCIAS BIBLIOGRÁFICAS
Local e data: _____, _____ de _____ de 2015.
Assinatura do candidato (a): _____
Para uso da Comissão Organizadora:
Após análise do requerimento, decidiu-se por:
[ ] Deferir.
[ ] Indeferir.
Motivo: _____Ass:_____. SIAPE:_____. Em: ___/___/___

ANEXO IV

REQUERIMENTO NECESSIDADES ESPECIAIS
Concurso Público:_____Município/Órgão: _____
Nome do candidato: _____
Cargo: _____
Vem REQUERER prova especial e/ou condições especiais para realização da prova.
Tipo de deficiência de que é portador: _____
(OBS: Não serão considerados como deficiência os distúrbios de acuidade visual passíveis de correção simples do tipo miopia, astigmatismo, estrabismo e congêneres)
Dados especiais para aplicação das PROVAS: (marcar com X no local caso necessite de Prova Especial, em caso positivo, discriminar o tipo de prova necessário).
( ) NECESSITA DE PROVA ESPECIAL e/ou condições especiais (Discriminar abaixo qual o tipo de prova necessário)
_____
É obrigatória a apresentação de LAUDO MÉDICO com CID, junto a esse requerimento.
Local e data: _____, _____ de _____ de _____.
_____
Assinatura

Para uso da Comissão Organizadora:
Após análise do requerimento, decidiu-se por:
[ ] Deferir.
[ ] Indeferir.
Motivo: Ass:_____. SIAPE:_____. Em: ___/___/___

EDITAL Nº 13, DE 27 DE JANEIRO DE 2015
CONCURSO PÚBLICO DE PROVAS E TÍTULOS CAMPUS OURO PRETO - MAGISTÉRIO

O REITOR DO INSTITUTO FEDERAL MINAS GERAIS - IFMG, nos termos da Lei 8.112/90, do Decreto 6.944/2009; do Decreto 7.312 de 22 de setembro de 2010, publicado no DOU de 23 de setembro de 2010 e demais regulamentações pertinentes, torna pública a abertura das inscrições ao CONCURSO PÚBLICO DE PROVAS E TÍTULOS, destinado à seleção de candidatos para provimento de cargo público, da Carreira de Magistério do Quadro de Pessoal permanente deste Instituto Federal de Ensino, Campus Ouro Preto, conforme o disposto no presente Edital e seus anexos - partes integrantes deste instrumento - que contém todas as informações pertinentes ao concurso. Este Edital e seus anexos estão disponíveis no portal do IFMG www.ifmg.edu.br

1 - CARGO: Professor de Ensino Básico, Técnico e Tecnológico, Classe D, Nível 101.

2 - REGIME DE TRABALHO - 40 horas semanais em regime de Dedicação Exclusiva - DE (Este regime de trabalho impede o exercício de outra atividade remunerada, pública ou privada).

OBS.: Essas horas serão distribuídas para atendimento às aulas dos cursos diurno, vespertino e noturno. O docente poderá atuar, conforme a necessidade da Instituição, nos cursos Superiores e Técnicos nas modalidades integrado, Subsequente, Concomitante, FIC, Proeja.

3 - REMUNERAÇÃO:

Titulação	Remuneração para o regime de 40 (quarenta) horas semanais, com Dedicação Exclusiva, em R$			
	VB	RT	Auxilio Alimentação	Total
Graduação	3.804,29	-	373,00	4.177,29
Aperfeiçoamento	3.804,29	341,59	373,00	4.518,88
Especialização	3.804,29	608,22	373,00	4.785,51
Mestrado	3.804,29	1.931,98	373,00	6.109,27
Doutorado	3.804,29	4.540,35	373,00	8.717,64

OBS.: Compõem a remuneração o Vencimento Básico e a Retribuição por Titulação (RT).

4 - REGIME JURÍDICO: Lei 8.112, de 11 de dezembro de 1990 (RJU).

5 - DA DISTRIBUIÇÃO DA VAGA E DA TITULAÇÃO EXIGIDA:

ÁREA	ÁREAS DE CONHECIMENTO	HABILITAÇÃO	VAGA	LOCAL DE TRABALHO
CODAGEO	-Disciplinas competentes à Geografia, ao ensino de Geografia; -Pedologia, Climatologia; - Conteúdos afins e projetos	Licenciatura em Geografia	01	CAMPUS OURO PRETO

5.1 É de inteira responsabilidade do candidato acompanhar as publicações no Diário Oficial da União de todos os atos, editais e comunicados referentes a este concurso público, e também as publicações no sítio www.ifmg.edu.br.

5.2 Não serão aceitos diplomas de cursos de graduação e de pós-graduação (mestrado e doutorado) obtidos em instituições de ensino estrangeiras, não revalidados ou não reconhecidos por instituição de ensino superior credenciada pelo Ministério de Educação.

6 - DA COMISSÃO ORGANIZADORA DO CONCURSO:

O concurso objeto deste Edital será coordenado por uma Comissão Organizadora, designada por Portaria do Reitor do Instituto Federal Minas Gerais.

7 - DAS INSCRIÇÕES:

7.1 Período: As inscrições estarão abertas, no período de 28/01/2015 a 22/02/2015.

7.2 Taxa de Inscrição: R$ 110,00 (cento e dez reais).

7.3 A inscrição, exclusivamente via Internet, será efetuada no site www.ifmg.edu.br a partir de 9 horas do dia 28/01/2015, até 22 horas e 59 minutos do dia 22/02/2015.

7.4 O pagamento da taxa de inscrição será efetuado via boleto bancário emitido no momento da inscrição, com data de vencimento do dia útil seguinte ao da realização da inscrição.

7.5 Não haverá isenção total ou parcial do valor da taxa de inscrição, exceto para os candidatos amparados
pelo Decreto nº 6.593, de 2 de outubro de 2008.

7.5.1 Estará isento do pagamento da taxa de inscrição o candidato que:

a) estiver inscrito no Cadastro Único para Programas Sociais do Governo Federal (CadÚnico), de que trata o Decreto nº 6.135, de 26 de junho de 2007; e

b) for membro de família de baixa renda, nos termos do Decreto nº 6.135, de 2007.

7.5.2 A isenção deverá ser solicitada mediante requerimento do candidato, disponível, no período entre 9 horas do dia 28/01/2015 até e 23 horas e 59 minutos do dia 18/02/2015, observado o horário oficial de Brasília/DF, no endereço eletrônico http://www.ifmg.edu.br , contendo:

a)indicação do Número de Identificação Social (NIS), atribuído pelo CadÚnico;e

b)declaração de que atende à condição estabelecida na alínea "b" do subitem.

7.5.3 O IFMG consultará o órgão gestor do CadÚnico para verificar a veracidade das informações prestadas
pelo candidato.

7.5.4 As informações prestadas no requerimento de isenção serão de inteira responsabilidade do candidato, podendo responder este, a qualquer momento, por crime contra a fé pública, o que acarreta sua eliminação do concurso, aplicando-se, ainda, o disposto no parágrafo único do artigo 10 do Decreto nº 83.936, de 6 de setembro de 1979.

7.5.5 Não será concedida isenção de pagamento de taxa de inscrição ao candidato que:

a) omitir informações e/ou torná-las inverídicas;

b) fraudar e/ou falsificar documentação;

c) não observar a forma e o prazo estabelecidos no subitem 7.5.2.

7.5.6 Não será aceita solicitação de isenção de pagamento de valor de inscrição via postal, via fax ou via correio eletrônico.

7.5.7 A relação dos pedidos de isenção deferidos será divulgada até o dia 20/02/2015, no endereço eletrônico http://www.ifmg.edu.br

7.5.8 Os candidatos que tiverem seus pedidos de isenção indeferidos deverão, para efetivar a sua inscrição no concurso, acessar o endereço eletrônico http://www.ifmg.edu.br e imprimir o documento de arrecadação para pagamento até o dia 23/02/2015, conforme procedimentos descritos neste edital.

7.5.9 O interessado que não tiver seu pedido de isenção deferido e que não efetuar o pagamento da taxa de inscrição na forma e no prazo estabelecido no subitem anterior estará automaticamente eliminado do concurso
público.

7.5.10. Todos os candidatos deverão imprimir o comprovante de inscrição com a confirmação de PAGAMENTO CONFIRMADO a partir de 27/02/2015, no site www.ifmg.edu.br.

7.5.11. O comprovante de inscrição, conforme subitem anterior será documento de porte obrigatório para a realização das provas.

7.6 Dos procedimentos:

7.6.1 O candidato deverá especificar na ficha de inscrição o cargo e a área a que concorre, bem como os números dos documentos de Identidade e do CPF cujos dados, dentre outros, são de preenchimento obrigatório.

7.6.1.1 São considerados documentos de identidade: Carteiras e/ou Cédulas de Identidade expedidas pelas Secretarias de Segurança Pública, pelas Forças Armadas, pela Polícia Militar, pelo Ministério das Relações Exteriores; Cédula de Identidade para Estrangeiros; Certificado de Reservista;

COMERCIALIZAÇÃO PROIBIDA POR TERCEIROS

Passaporte; Carteira de Trabalho e previdência Social, bem como Carteira Nacional de Habilitação (com fotografia, na forma da Lei nº 9.503/97).

7.6.2 O candidato só poderá concorrer a um único cargo.

7.6.3 O candidato que necessitar de condições especiais para realização da prova deverá preencher o requerimento próprio (anexo IV) e entregar na Diretoria de Gestão de Pessoas/Reitoria/IFMG - juntamente Laudo Médico com CID até 22/02/2015. (Av. Professor Mário Werneck, 2590, Buritis, Belo Horizonte/MG - CEP: 30575-180.

7.6.4 Será de responsabilidade exclusiva do candidato os dados cadastrais informados no ato de sua inscrição. A Instituição não se responsabiliza por quaisquer atos ou fatos decorrentes de informações e endereço incorreto ou incompleto fornecido pelo candidato.

7.6.5 A inscrição somente será acatada após a confirmação, pelo banco, do pagamento da taxa de inscrição, dentro do prazo estabelecido nos itens 7.3 e 7.4.

7.6.6 Não será válida a inscrição cujo pagamento seja realizado em desacordo as condições previstas nos itens 7.3 e 7.4 deste edital.

7.6.7 Após a realização da inscrição não serão aceitos, em hipótese alguma, alterações de cargo ou área a qual se inscreveu.

7.6.8 A taxa de inscrição, uma vez paga, não será restituída.

7.6.9 O IFMG não se responsabiliza por solicitações de inscrição via internet não recebidas por motivo de ordem técnica dos computadores, falhas de comunicação, congestionamentos das linhas de comunicação, bem como outros fatores de ordem técnica que impossibilitem a transferência de dados.

8 - DAS VAGAS DESTINADAS AOS PORTADORES DE DEFICIÊNCIA

8.1 Para as pessoas com deficiência serão reservadas 5% (cinco por cento) das vagas que vierem a surgir ou forem criadas no período de validade do Concurso Público de acordo com o Art. 37, VIII da Constituição Federal; o Decreto Federal nº 3.298/99 e suas posteriores alterações, desde que a deficiência seja compatível com as atribuições do cargo.

8.2 Consideram-se pessoas com deficiência aquelas que se enquadram nas categorias discriminadas no artigo 4º do Decreto Federal nº 3.298/99 e alterações previstas no Decreto Federal nº 5.296/04.

8.3 O candidato com deficiência deverá declarar, quando da inscrição, se deseja concorrer às vagas reservadas a pessoas com deficiência.

8.4 No ato de inscrição, o candidato com deficiência deverá especificar o código correspondente da Classificação Internacional de Doenças (CID).

8.5 Os candidatos com deficiência, resguardadas as condições especiais previstas o Decreto Federal nº 3.298/99, particularmente em seu artigo 40, participarão do Concurso em igualdade de condições com os demais candidatos, no que se refere ao conteúdo das provas, à avaliação e aos critérios de aprovação, ao dia, horário e local de aplicação das provas, e à nota mínima exigida para todos os demais candidatos.

8.6 - O candidato com deficiência, se classificado no Concurso Público na forma prevista neste Edital, além de figurar na lista geral de classificação por Cargo, terá seu nome constante da lista específica de portadores de deficiência, por Cargo.

8.7 Será eliminado da lista de pessoas com deficiência o candidato cuja deficiência assinalada no Formulário de Inscrição, não se fizer constatada na forma do artigo 4º e seus incisos do Decreto Federal nº 3.298/99 e suas alterações, devendo o mesmo permanecer apenas na lista de classificação geral.

8.8 A não observância, pelo candidato, de qualquer das disposições deste item 8 e seus subitens implicará a perda do direito a ser admitido para as vagas que venham a surgir para portadores de deficiência.

8.9 As vagas que venham a surgir para pessoas com deficiência, e que não forem preenchidas por candidatos com deficiência, seja devido a não aprovação no certame ou na perícia médica, serão providas por candidatos não portadores de deficiência, respeitada a ordem de classificação.

8.10 O candidato portador de deficiência, que for convocado deverá, obrigatoriamente, entregar no ato da posse, laudo médico que ateste a espécie e o grau ou nível de deficiência, com data de expedição não superior a 90 dias, com expressa referência ao código correspondente da CID.

8.11 O laudo médico apenas será considerado válido se emitido por médico especialista na área de deficiência que o candidato é portador.

8.12 O laudo médico deverá ser homologado pelo Serviço Médico-Odontológico do IFMG.

8.13 O Serviço Médico-odontológico do IFMG procederá à avaliação da compatibilidade entre as atribuições do cargo e a deficiência do candidato durante o estagio probatório. O candidato deverá estar ciente de que estará sujeito à avaliação pelo desempenho dessas atribuições, para fins de habilitação no estágio probatório.

8.14 Não serão considerados como deficiência visual os distúrbios de acuidade visual, passíveis de correção.

9 - DO PROCESSO SELETIVO:

9.1 O processo seletivo será realizado em 3 (três) fases:

1ª) Prova objetiva e Discursiva (eliminatória e classificatória)

2ª) Prova de desempenho didático (eliminatória e classificatória)

3ª) Prova de títulos (classificatória)

Prova	Data	Horário	Duração
Prova Objetiva/ Discursiva	08/03/2015	*14 horas*	4h
Prova de Desempenho Didático	Divulgada juntamente com o resultado da Prova Escrita	Divulgado juntamente com o resultado da Prova Escrita	50 minutos (tolerância de + ou - 5 minutos)
Prova de Títulos	Divulgada juntamente com o resultado da Prova de desempenho Didático	Juntamente com a prova de desempenho didático	

9.2 Às Provas Objetiva/Discursiva e de Desempenho Didático serão atribuídos pontos de 0 (zero) a 100 (cem), a cada uma, levando-se em consideração os décimos.

9.3 Os pontos da Prova de Títulos serão atribuídos a cada um de seus componentes, conforme disposto no item 12.6.

9.4 A elaboração da Prova Objetiva/ Discursiva e sua correção, de Desempenho Didático e de Títulos serão de competência e responsabilidade exclusiva da Banca Examinadora.

9.5 A formação da Banca Examinadora será orientada pela Comissão Organizadora do Concurso e pela Coordenadoria da Área CODAGEO.

9.6 - A Banca Examinadora acima indicada será constituída de 5 (cinco) membros, incluído 1 (um) membro da Área Pedagógica.

10 - DA PROVA ESCRITA:

10.1 - Esta prova será realizada no dia 08/03/2015 (domingo), às 14:00 h, no Campus Ouro Preto/IFMG, situado na Rua Pandiá Calógeras, 898, Ouro Preto - MG.

10.2 - A etapa denominada de Prova Escrita, será composta por 2 provas, com valor de 100 (cem) pontos cada, sendo uma prova objetiva com 30 questões de múltipla escolha e uma prova discursiva sobre conteúdos do programa, de acordo com o Anexo I deste edital.

10.2.1 - O tema para a prova discursiva será sorteado antes do início da prova, sendo obrigatória a presença de todos os candidatos. O candidato que não participar do sorteio será automaticamente eliminado do concurso.

10.2.2 - O candidato terá 2 (duas) horas para responder a prova objetiva e 2 (duas) horas para responder a prova discursiva.

10.2.3 - A prova deverá ser escrita com caneta esferográfica azul ou preta, sendo que às provas respondidas a lápis ou com caneta de outra cor serão atribuídas a nota 0 (zero).

10. 3 - Serão corrigidas as provas DISCURSIVAS dos candidatos que obtiverem, no mínimo, 60 (sessenta) pontos na prova OBJETIVA.

10. 4 - Serão aprovados para a fase denominada de Prova de Desempenho Didático, os candidatos que obtiverem nota igual ou superior a 60 pontos na prova Discursiva.

10.5 - O Resultado Preliminar da Prova Objetiva/Discursiva será publicado no Portal (www.ifmg.edu.br), até às 18 horas do dia 16/03/2015.

10.6 - A Prova Objetiva/Discursiva, antes de sua correção pela Banca Examinadora, será desidentificada pela Comissão Organizadora do Concurso.

10.7 - O candidato terá que escrever seu nome na Prova Objetiva/Discursiva somente na "Folha de Rosto". Não poderá fazer qualquer marca ou registro que possa identificá-lo. Caso não obedeça tal procedimento, o candidato será automaticamente desclassificado.

10.8 - Os candidatos somente poderão se retirar do local da Prova Escrita após 1(uma) hora de seu início.

10.9 - Os 3 (três) últimos candidatos de cada sala de prova somente poderão entregar as respectivas provas e retirar-se do local simultaneamente e devem fazê-lo após a assinatura da ata de sala.

11 - DA PROVA DE DESEMPENHO DIDÁTICO:

11.1 A esta prova concorrerão os 15 (quinze) primeiros candidatos aprovados na Prova Objetiva/Discursiva , os quais deverão obter no mínimo 60 (sessenta) pontos.

11.2 A data, o horário e o local do sorteio do tema e das provas de Desempenho Didático serão divulgados junto com o resultado da Prova Objetiva/Discursiva

11.3 Será aprovado nessa prova o candidato que obtiver, no mínimo, 60 (sessenta) pontos.

11.4 - O tema para a Prova de Desempenho Didático será sorteado 24 horas antes do início das apresentações. O tema sorteado será único para todos os candidatos e é obrigatória a presença dos candidatos no ato do sorteio.

11.4.1 - O candidato que não estiver presente do sorteio do tema será automaticamente eliminado do concurso.

11.4.2 - A relação dos temas das aulas estão dispostos no anexo I deste edital.

11.5 - A definição da ordem para a apresentação dos candidatos será definida mediante sorteio que ocorrerá as 7:00 h (sete horas) do dia da apresentação e a participação dos candidatos aprovados para esta fase é obrigatória.

11.5.1 O candidato que não estiver presente no sorteio da definição das apresentações, será automaticamente eliminado do concurso.

11.5.2 - O candidato terá 50 (cinquenta) minutos para ministrar sua apresentação, tendo uma tolerância de cinco minutos para mais ou para menos. O candidato que não atender a este critério, terá nota 0 (zero) atribuída nesta fase.

11.6 Na avaliação da Prova de Desempenho Didático serão considerados os critérios constantes do Anexo II.

11.7 Ao término da Prova de Desempenho Didático, cada membro da Banca Examinadora atribuirá ao candidato uma nota de 0 (zero) a 100 (cem).

11.8 A nota final da Prova de Desempenho Didático será a média aritmética das notas conferidas pelos examinadores.

11.9 A Prova de Desempenho Didático será realizada em sessão pública e gravada para efeito de registro e avaliação, conforme art. 13 do Decreto nº 6.944, de 21/08/2009.

12 - DA PROVA DE TÍTULOS

12.1 - A esta prova concorrerão os candidatos aprovados nas provas Objetiva/Discursiva e de desempenho didático.

12.2 - Os títulos, abaixo discriminados, deverão ser entregues, pelo candidato, à Banca Examinadora, antes da realização da Prova de Desempenho Didático.

12.3 - A documentação mencionada deverá ser entregue em duas vias (uma original e outra cópia).

12.4 - A documentação acima mencionada será conferida e assinada por um membro da Banca Examinadora. Os originais serão devolvidos ao candidato, após conferência.

12.5 - A Avaliação dos Títulos será feita pela respectiva Banca Examinadora.

12.6 - Na Avaliação de Títulos, serão considerados:

I - FORMAÇÃO ACADÊMICA: Até 60 (sessenta) pontos, sendo considerado somente o título maior do candidato.

1 - GRAU DE DOUTOR em Geografia ou em área afim do concurso: 60 (sessenta) pontos.

2 - GRAU DE DOUTOR em outras áreas: 40 (quarenta) pontos.

3 - GRAU DE MESTRE em Geografia ou em área afim do concurso: 40 (quarenta) pontos.

4 - GRAU DE MESTRE em outras áreas: 20 (vinte) pontos.

5 - CURSO DE ESPECIALIZAÇÃO em Geografia ou em área afim do concurso: 20 (vinte) pontos.

II - ATIVIDADE DOCENTE, devidamente comprovada e relacionada à área de conhecimento, objeto do concurso: até 30 (trinta) pontos.

1 - Serão atribuídos 2 (dois) pontos para cada semestre completo de atividade docente nas modalidades Ensino Médio, Proeja e Ead, limitado a 20 (vinte) pontos;

2 - Serão atribuídos 2 (dois) pontos para cada semestre completo de atividade docente em nível superior (Graduação e Pós-Graduação), limitado a 10 (dez) pontos.

Para comprovar a atividade docente em instituições de ensino privadas, o candidato deverá apresentar a Carteira de Trabalho e Previdência Social (CTPS) juntamente com cópia de todos os registros e informações admissionais sobre o referido cargo. Em caso de serviço público deverá apresentar documentação original de contagem de tempo ou declaração também original da Instituição de Ensino juntamente com suas respectivas cópias.

NOTA: ATIVIDADES DE MONITORIA NÃO SÃO CONSIDERADAS COMO ATIVIDADES DOCENTES.

III - TRABALHOS PUBLICADOS, devidamente comprovados e relacionados com a área de conhecimento objeto do concurso: até 10 (dez) pontos.

1. Cada livro completo editado na área objeto do concurso - 4 (quatro) pontos;

2. Cada capítulo de livro editado na área objeto do concurso - 2 (dois) pontos;

3. Cada artigo em periódico devidamente registrado no sistema WebQualis, na área objeto do concurso - 2 (dois) pontos;

4. Organização de livro na área objeto do concurso - 2 (dois) pontos.

Obs.: Em caso de artigos científicos publicados exclusivamente online, o candidato deverá levar a cópia completa do artigo impressa a partir do próprio site do periódico e contendo o respectivo endereço eletrônico.

Em caso de artigos científicos publicados em cds, o candidato deverá levar a mídia original junto com a cópia impressa e completa do artigo.

Obs.: Sugere-se que o candidato observe o fato de somente apresentar documentos comprobatórios que possam ser contemplados na pontuação da prova de títulos.

13 - DA REALIZAÇÃO DO CONCURSO

13.1 - O candidato deverá cumprir todo o cronograma estabelecido, comparecendo aos locais, nas datas e horários conforme estabelecidos nesse Edital.

13.2 - O candidato deverá comparecer ao local designado para a Prova Objetiva/Discursiva com antecedência mínima de 30 (trinta) minutos em relação ao horário previsto para o início dos trabalhos, munido de cartão de inscrição, conforme subitem 7.5.10,(INDISPENSÁVEL), de documento oficial de identidade (INDISPENSÁVEL) bem como caneta esferográfica azul ou preta.

13.3 - Caso o candidato esteja impossibilitado de apresentar, no dia da realização das provas, um dos documentos relacionados no item 7.6.1.1, por motivo de perda, roubo ou furto, deverá apresentar documento que ateste o registro da ocorrência em órgão policial, expedido há no máximo, trinta dias.

EXEMPLAR DE ASSINANTE DA IMPRENSA NACIONAL

13.4 - Após o início da Prova Objetiva/Discursiva, não será permitido, em hipótese alguma, ao candidato retardatário, o ingresso ao local, onde a mesma esteja sendo realizada.

13.5 - Não haverá, sob qualquer pretexto, segunda chamada para quaisquer das provas que compõem esse processo seletivo.

13.6 - Será excluído do Concurso o candidato que não comparecer em uma das provas que compõem esse processo seletivo.

14 - DO RESULTADO FINAL

14.1 O resultado das provas, será divulgado no Portal (www.ifmg.edu.br).

14.2.1 O resultado final obtido pelos candidatos será a média ponderada das notas obtidas nas Provas Objetiva/Discursiva, de Desempenho Didático e de Títulos, obedecendo aos pesos 2 (dois), 3 (três) e 1 (um), respectivamente.

14.3 A CLASSIFICAÇÃO FINAL no concurso será publicada no Portal (www.ifmg.edu.br) e se fará na ordem decrescente do total de pontos obtidos.

14.4 O resultado final do concurso respeitará o disposto no artigo 16, § 1º do Decreto 6.944/09, ou seja, os candidatos não classificados no número máximo de aprovados de que trata o Anexo II do referido Decreto, ainda que tenham atingido nota mínima, estarão automaticamente reprovados no concurso público.

15 - DOS CRITÉRIOS DE DESEMPATE

15.1 Em caso de empate no total de pontos, aplicar-se-á, para desempate, o disposto no parágrafo único do art. 27 da Lei Federal nº 10.741/2003, para os candidatos que se enquadrarem na condição de idoso nos termos do art. 1º da mencionada Lei (possuírem 60 anos completos ou mais).

15.2 Para os candidatos que não estão amparados pelo item anterior, o desempate beneficiará, sucessivamente, o(a) candidato(a) que:

a) obtiver o maior número de pontos na Prova de Desempenho Didático;

b) obtiver o maior número de pontos na Prova Objetiva/Discursiva;

c) obtiver o maior número de pontos na Prova de Títulos;

d) for mais velho.

16 - DOS RECURSOS

16.1 Os candidatos que desejarem poderão ter vista da sua Prova Objetiva/Discursiva no prazo de dois dias úteis a contar do dia subseqüente ao da divulgação do Resultado Preliminar, conforme item 10.4.

16.2 O candidato que desejar interpor recurso contra o resultado da Prova Objetiva/Discursiva disporá de dois dias úteis para fazê-lo a contar do dia subseqüente ao da divulgação do resultado conforme item 10.4.

16.3 Os recursos, devidamente fundamentados, deverão ser dirigidos, via Sedex, ao Presidente da Comissão Organizadora do Concurso e encaminhados à Gerência de Gestão de Pessoas do IFMG, Campus Ouro Preto (Rua Pandiá Calógeras, 898, Ouro Preto - Bauxita, Minas Gerais. CEP 35.400-000.) com Aviso de Recebimento (AR). Será considerada a data do protocolo de entrada nos Correios para fins de contagem final do prazo recursal.

16.4 O candidato poderá recorrer da decisão quanto ao julgamento da Prova de Desempenho e de Títulos no prazo de dois dias úteis, contados da data de publicação do resultado.

16.5 Não será aceito recurso via fax, via correio eletrônico ou, ainda, fora do prazo.

16.6 Em nenhuma hipótese serão aceitos pedidos de revisão de recursos, recursos de recursos.

16.7 Os recursos interpostos fora do prazo serão preliminarmente indeferidos.

16.8 Recursos cujo teor desrespeite a banca serão preliminarmente indeferidos.

17 - DA VALIDADE

17.1 O concurso será válido por 01 (um) ano a contar da data de publicação da homologação no Diário Oficial da União, podendo ser prorrogável por igual período.

17.2 Este concurso poderá ser aproveitado por qualquer dos Campi do IFMG, bem como por qualquer outra Instituição de Ensino Público Federal.

18 - DO APROVEITAMENTO DO CANDIDATO

18.1 O candidato aprovado neste Concurso Público será nomeado de acordo com a classificação final obtida, considerando a legislação pertinente, e as vagas existentes ou que vierem a existir, para o cargo de Professor da Carreira do Magistério, do Quadro Permanente do Instituto Federal Minas Gerais e na área indicada neste Edital.

18.2 O candidato classificado nesse Concurso Público poderá ser aproveitado, durante a validade do mesmo, no Campus Ouro Preto e em outros Campi do IFMG.

18.3 Para o ato da nomeação, o candidato entregará a Diretoria de Gestão de Pessoas/Reitoria/IFMG os documentos necessários, conforme o exigido pela Legislação vigente.

19 - DAS DISPOSIÇÕES FINAIS

19.1 A candidata que tiver a necessidade de amamentar durante a aplicação das provas deverá levar um acompanhante que ficará com a guarda da criança em local reservado e diferente do local onde a prova estiver sendo realizada. A amamentação se dará nos momentos que se fizerem necessários, sem a presença do acompanhante, além de não ser dado nenhum tipo de compensação em relação ao tempo de prova perdido com a amamentação. A ausência do acompanhante para a guarda da criança impossibilitará a candidata de realizar as provas.

19.2 A inexatidão de afirmativas ou a falsidade de documentos, ainda que verificadas posteriormente à realização do Concurso, implicará na eliminação sumária do candidato. Serão declaradas nulas, de pleno direito, a inscrição e todos os atos dela decorrentes, sem prejuízo de eventuais sanções de caráter judicial.

19.3 Será excluído do Concurso, por Ato do Presidente da Comissão Organizadora, o candidato que:

19.3.1 Torna-se culpado de incorreções ou descortesia para com qualquer um dos examinadores, executores, seus auxiliares e autoridades presentes, bem como para com os seus concorrentes, durante a realização do Concurso.

19.3.2 Durante a realização da Prova Escrita, for surpreendido em comunicação com outro candidato, verbalmente, por escrito ou por qualquer outra forma, bem como utilizando-se de livros, notas ou impressos, ressalvados os legalmente permitidos.

19.4 A classificação no Concurso Público não assegura ao candidato aprovado o direito ao ingresso automático na carreira, mas, apenas, a expectativa de nela ser admitido. A concretização deste ato fica condicionada à observância das disposições legais pertinentes.

19.5 O candidato classificado será convocado para a nomeação por telegrama, para o endereço constante da Ficha de Inscrição, obrigando-se a declarar, por escrito, caso não aceite a nomeação. O não pronunciamento do candidato, no prazo de 3 (três) dias, após sua convocação, permitirá ao IFMG tomar as providências previstas em legislação.

19.6 O candidato convocado deverá entregar, dentre os documentos exigidos pela DGP, uma Declaração de Não Acumulação de Cargos/Empregos Públicos e de não possuir outra atividade remunerada, pública ou privada. Deverá entregar também uma Declaração de Bens.

19.7 O candidato é o único responsável pelo correto preenchimento da Ficha de Inscrição. Feita a inscrição, não serão permitidas alterações.

19.8 É de inteira responsabilidade do candidato acompanhar as publicações no Diário Oficial da União de todos os atos, editais e comunicados referentes a este concurso público, e também as publicações no sítio www.ifmg.edu.br.

19.9 A admissão far-se-á segundo o Regime Jurídico dos Servidores Públicos Civis da União, das Autarquias e das Fundações Públicas Federais, Lei n.º 8.112/90 e suas alterações.

19.10 O candidato nomeado deverá desenvolver atividades de ensino, pesquisa, extensão e as inerentes ao exercício de direção, assessoramento, chefia, coordenação e assistência na própria Instituição, no âmbito de sua competência e em quaisquer dos níveis de ensino ofertados pela instituição.

19.11 Não será fornecido ao candidato qualquer documento comprobatório de aprovação e classificação no processo seletivo, valendo, para esse fim, a homologação publicada no Diário Oficial da União.

19.12 A inscrição ao Concurso implica, desde a data da inscrição, o conhecimento e tácita aceitação das condições estabelecidas no inteiro teor deste Edital e seus Anexos, partes integrantes do mesmo, expedientes dos quais não poderá alegar desconhecimento.

19.13 Os casos omissos serão resolvidos pela Comissão Organizadora do Concurso.

CAIO MÁRIO BUENO SILVA

ANEXO I

ÁREA: CODAGEO
ÁREAS DE CONHECIMENTO: GEOGRAFIA
PROVA OBJETIVA/DISCURSIVA
CONTEÚDO PROGRAMÁTICO

1. Elementos climáticos e fatores climáticos, estáticos e dinâmicos
2. Radiação solar e o balanço de energia
3. Classificação da circulação atmosfera
4. Massas de ar, sistemas frontais, linhas de instabilidade e ZCAS
5. Desertificação e arenização
6. Fatores e processos de formação de solos
7. Levantamento e classificação de solo
8. Relação entre morfogênese e pedogênese
9. Uso e degradação do solo
10. Intemperismo e formação do solo

BIBLIOGRAFIA SUGERIDA:

AYOADE, J. O. Introdução a climatologia para os trópicos. 8. ed. Rio de Janeiro: Bertrand Brasil, 2002. 332p. ISBN 85-286-0427-6

BARRY, R. G.; CHORLEY, R. J. Atmosphere, weather and climate. 9th ed. Oxon: Routledge, 2010. xvi, 516p.

MENDONÇA, F.; DANNI-OLIVEIRA, I. M. Climatologia: noções básicas e climas do Brasil. São Paulo: Oficina de Textos, 2007. 206 p.

TUBELIS, A.; NASCIMENTO, F. J. L. Meteorologia descritiva: fundamentos e aplicações brasileiras. São Paulo: Nobel, 1984. 374p.

VIANELLO, R. L.; ALVES, A. R. Meteorologia básica e aplicações. Viçosa: UFV, 1991. 449 p. ISBN 8572690735

ESPINDOLA, C. R. Retrospectiva critica sobre a pedologia. Campinas: Ed. Unicamp, 2008, 400 p.

LEPSCH, I. F. 19 Lições de pedologia. São Paulo: Oficina de Textos, 2011.

RESENDE, M; CURI, N.; RESENDE, S.B.; CORRÊA, G.F. Pedologia: base para distinção de ambientes. 5. ed. Viçosa, NEPUT, 2007. 322 p.

EMBRAPA - Centro Nacional de Pesquisa de Solos. Sistema Brasileiro de Classificação de Solos. 3ª Ed. Brasília: EMBRAPA, 2013, 353 p.

OLIVEIRA, J. B. Pedologia Aplicada. São Paulo: Ed. FEALQ, 574 p.

KER, J. C.; CURI, N.; SCHAEFER, C. E. G. R.; VIDAL-TORRADO, P. Pedologia: Fundamentos. Viçosa,MG: SBCS, 2012. 343 p.

ANEXO II

ITENS PARA AVALIAÇÃO DA PROVA DE DESEMPENHO DIDÁTICO

ITENS DE AVALIAÇÃO - DESEMPENHO DIDÁTICO	PONTUAÇÃO MÁXIMA
PLANO DE AULA	10
INTRODUÇÃO E MOTIVAÇÃO	10
COMUNICAÇÃO VERBAL (máximo 20 pontos)	
- Clareza	05
- Segurança	05
- Organização	05
- Adequação	05
DOMÍNIO DO CONTEÚDO	20
DINÂMICA DA AULA	08
INTERAÇÃO COM OS OBJETIVOS PROPOSTOS	08
UTILIZAÇÃO DE RECURSOS DIDÁTICOS	08
INTEGRAÇÃO	08
ADEQUAÇÃO AO TEMPO	08
TOTAL	100

ANEXO III

REQUERIMENTO NECESSIDADES ESPECIAIS

Concurso Público:_____

Município/Órgão: _____

Nome do candidato: _____

Cargo: _____

Vem REQUERER prova especial e/ou condições especiais para realização da prova.

Tipo de deficiência de que é portador: _____

(OBS: Não serão considerados como deficiência os distúrbios de acuidade visual passíveis de correção simples do tipo miopia, astigmatismo, estrabismo e congêneres)

Dados especiais para aplicação das PROVAS: (marcar com X no local caso necessite de Prova Especial, em caso positivo, discriminar o tipo de prova necessário).

( ) NECESSITA DE PROVA ESPECIAL e/ou condições especiais (Discriminar abaixo qual o tipo de prova necessário)

_____e

LAUDO MÉDICO com CID, junto a esse requerimento.

(Datar e assinar)

_____

Assinatura

COMERCIALIZAÇÃO PROIBIDA POR TERCEIROS

EDITAL Nº 14, DE 27 DE JANEIRO DE 2015
PROCESSO SELETIVO SIMPLIFICADO - PROFESSOR SUBSTITUTO IFMG - CAMPUS BAMBUÍ

O REITOR DO INSTITUTO FEDERAL DE EDUCAÇÃO, CIÊNCIA E TECNOLOGIA MINAS GERAIS, nos termos da Lei 8.745, de 09-12-93, com alterações introduzidas pela Lei 9.849/99 e pela Lei 12.425/2011, e Orientação Normativa SRH/MP nº 5, de 28/10/2009, publicada no DOU de 29/10/2009, Seção I, página 112, torna pública a abertura de inscrições ao PROCESSO SELETIVO SIMPLIFICADO destinado à seleção de candidatos, para contratação como PROFESSOR SUBSTITUTO, por tempo determinado na área, conforme o que se segue:

1. DAS ÁREAS/ DISCIPLINAS/ HABILITAÇÕES/ VAGAS/ CARGAS HORÁRIAS/ REMUNERAÇÃO MENSAL

ÁREA	HABILITAÇÃO	VAGAS	CARGA HORÁRIA	REMUNERAÇÃO MENSAL
Computação	Graduação em Engenharia da Computação ou Ciência da Computação ou Sistemas de Informação ou Informática ou Computação ou Análise e Desenvolvimento de Sistemas ou Sistemas para Internet	2	40horas	R$2.938,37
Língua Portuguesa	Graduação em Letras	1	40horas	R$3.118,50

2. DO REGIME DE TRABALHO

2.1 São 40 (quarenta) horas semanais para as áreas de Computação e Língua Portuguesa. Essa carga horária será distribuída para atendimento às aulas dos cursos diurnos e noturnos, no Campus Bambuí - IFMG.

2.3. Atribuições do cargo: Atuar como professor substituto atendendo às demandas dos diversos cursos oferecidos pelo IFMG, nos níveis técnico, tecnológico e superior.

3. DAS INSCRIÇÕES

3.1. Período de inscrição: de 28/01/2015 a 05/02/2015.

3.1.1. As inscrições serão realizadas exclusivamente por via eletrônica através do sítio www.ifmg.edu.br, até às 23 horas e 59 minutos do dia 05/02/2015, observado o horário oficial de Brasília.

3.2. É vedada a inscrição condicional por correspondência.

3.3. O IFMG - Campus Bambuí não se responsabiliza por solicitação de inscrição não recebida por motivo decorrente de falhas de comunicação ou congestionamento de linhas de comunicação da internet, bem como por outros. O candidato deverá ler atentamente o presente Edital e seus anexos, preencher o requerimento eletrônico de inscrição e enviá-lo via Internet.

3.4. Após o preenchimento do requerimento de inscrição, o candidato deverá imprimir o Boleto Bancário (GRU - Guia de Recolhimento da União) e efetuar o pagamento no Banco do Brasil até o dia útil seguinte ao término das inscrições.

3.5. Em nenhuma hipótese haverá devolução da quantia paga a título de inscrição, salvo em casos de anulação ou revogação do processo seletivo por conveniência do IFMG - Campus Bambuí.

3.6. A inscrição somente será acatada após a confirmação do pagamento da taxa de inscrição dentro do prazo estabelecido no item 3.1.1. deste Edital.

3.7. Ao confirmar sua inscrição neste processo seletivo, o candidato automaticamente declara ter pleno conhecimento e tácita aceitação das normas e condições estabelecidas neste Edital e seu anexo.

3.8. Serão de responsabilidade exclusiva do candidato os dados cadastrais informados no ato de sua inscrição. O IFMG - Campus Bambuí não se responsabiliza por quaisquer atos ou fatos decorrentes de informações e endereço incorretos ou incompletos fornecidos pelo candidato.

3.9. A qualquer tempo, poder-se-á anular a inscrição, as provas e o contrato de trabalho dos candidatos aprovados, desde que verificada a falsidade em qualquer declaração e/ou qualquer irregularidade nas provas e documentos apresentados neste Processo Seletivo.

3.10. Valor da taxa de inscrição será de: R$ 50,00 (cinquenta reais).

4. ISENÇÃO DE PAGAMENTO DA TAXA DE INSCRIÇÃO

4.1. Não haverá isenção total ou parcial do valor da taxa de inscrição, exceto para os candidatos amparados pelo Decreto nº 6.593, de 2 de outubro de 2008.

4.1.1. Estará isento do pagamento da taxa de inscrição o candidato que:

a) estiver inscrito no Cadastro Único para Programas Sociais do Governo Federal (CadÚnico), de que trata o Decreto nº 6.135, de 26 de junho de 2007; e

b) for membro de família de baixa renda, nos termos do Decreto nº 6.135, de 2007.

4.1.2 A isenção deverá ser solicitada mediante requerimento do candidato, disponível, no período entre 9 horas do dia 28/01/2015 até às 23 horas e 59 minutos do dia 30/01/2015, observado o horário oficial de Brasília/DF, no endereço eletrônico http://www.ifmg.edu.br, contendo:

a) indicação do Número de Identificação Social (NIS), atribuído pelo CadÚnico ; e

b) declaração de que atende à condição estabelecida na alínea "b" do subitem 4.1.1.

4.1.3 O IFMG consultará o órgão gestor do CadÚnico para verificar a veracidade das informações prestadas pelo candidato.

4.1.4 As informações prestadas no requerimento de isenção serão de inteira responsabilidade do candidato, podendo responder este, a qualquer momento, por crime contra a fé pública, o que acarreta sua eliminação do concurso, aplicando-se, ainda, o disposto no parágrafo único do artigo 10 do Decreto nº 83.936, de 6 de setembro de 1979.

4.1.5 Não será concedida isenção de pagamento de taxa de inscrição ao candidato que:

a) omitir informações e/ou torná-las inverídicas;

b) fraudar e/ou falsificar documentação;

c) não observar a forma e o prazo estabelecidos no subitem 4.1.2.

4.1.6 Não será aceita solicitação de isenção de pagamento de valor de inscrição via postal, via fax ou via correio eletrônico.

4.1.7 A relação dos pedidos de isenção deferidos será divulgada até o dia 03/02/2015, no endereço eletrônico http://www.ifmg.edu.br

4.1.8 Os candidatos que tiverem seus pedidos de isenção indeferidos deverão, para efetivar a sua inscrição no concurso, acessar o endereço eletrônico http://www.ifmg.edu.br, imprimir o documento de arrecadação e efetuar o pagamento no Banco do Brasil até às 23 horas e 59 minutos do dia 06/02/2015, conforme procedimentos descritos neste edital.

4.1.9 O interessado que não tiver seu pedido de isenção deferido e que não efetuar o pagamento da taxa de inscrição na forma e no prazo estabelecido no subitem 3.4, estará automaticamente eliminado do concurso público.

5. DOS CANDIDATOS COM NECESSIDADE ESPECIAL

5.1. As pessoas com necessidade especial, amparadas pelo art. 37, inciso VIII, da Constituição Federal e pelo art. 5º, §2º da Lei nº 8.112, de 11/12/90, poderão, nos termos do presente Edital, concorrer aos cargos cujas atribuições sejam compatíveis com sua necessidade especial.

5.2. O candidato deverá informar a necessidade especial que apresenta e se necessita de condições especiais para a realização das provas através do e-mail concursos@ifmg.edu.br.

5.3. Na hipótese de aprovação do candidato com necessidade especial, este será submetido à Junta Médica indicada pelo Instituto Federal de Minas Gerais, que decidirá:

5.3.1 Se o mesmo encontra-se em condições físicas e mentais para o exercício do cargo;

5.3.2 Se a necessidade especial alegada pelo candidato no ato da inscrição se enquadra ao disposto no art. 4º do Decreto nº 3.298/99.

5.4 Caso a Junta Médica reconheça incompatibilidade entre a necessidade especial e o cargo a ser ocupado, o candidato não será considerado apto para ocupar o cargo.

5.5 Os candidatos com necessidade especial participarão do concurso em igualdade de condições.

5.6 Não serão considerados como necessidade especial os distúrbios de acuidade visual, passíveis de correção.

6. DO PROCESSO SELETIVO

6.1. O Processo Seletivo será, no que se refere à elaboração, aplicação da prova de desempenho didático, e de títulos e classificação dos candidatos, desenvolvido por uma Banca Examinadora, sob coordenação da Comissão Organizadora, instituída por Ato do Reitor.

6.2. O processo Seletivo Simplificado constará de 3 (três) fases:

1ª fase - Homologação das Inscrições (eliminatória);

2ª fase - Prova de Desempenho Didático (classificatória e eliminatória);

3ª fase - Prova de Títulos (classificatória)

6.3. Homologação das Inscrições: Será homologada a inscrição mediante:

a) Comprovação do preenchimento e envio da ficha de inscrição, conforme item 3.1.1

b) Pagamento da taxa de inscrição.

6.4. Da Prova de Desempenho Didático

6.4.1 As provas de desempenho didático serão realizadas a partir das 07 horas do dia 12 de fevereiro de 2015, podendo haver provas também no dia 13 de fevereiro de 2015, dependo do número de candidatos para cada uma das áreas. As provas serão realizadas no Prédio Administrativo - 1º Andar (Prédio da Física).

6.4.2. O tema da prova de desempenho didático e a ordem de apresentação dos candidatos serão sorteados às 07 horas do dia 10/02/15 (ver anexo IV), no Núcleo de Desenvolvimento de Gestão de Pessoas - Campus Bambuí do Instituto Federal de Minas Gerais, Fazenda Varginha, Km 05 - Estrada Bambuí - Medeiros. Este sorteio será feito na presença de pelo menos dois membros da Comissão Organizadora do Concurso e das testemunhas presentes, e seu resultado registrado em ata circunstanciada e divulgado através do sítio www.ifmg.edu.br.

6.4.2.1 A data e o local de realização da prova de desempenho didático bem como o tema serão divulgados no sítio www.ifmg.edu.br.

6.4.3. A Prova de Desempenho Didático possui caráter classificatório e eliminatório e consistirá em uma aula sobre o tema único sorteado para todos os candidatos, dentre os constantes no Anexo I, com duração de 30 (trinta) minutos. Findada a apresentação, a Banca Examinadora terá 20 (vinte) minutos para arguir o candidato, não podendo extrapolar este tempo. A aula será valorizada em 100 (cem) pontos.

6.4.4. A Instituição disponibilizará aos candidatos somente quadro negro/branco, giz/pincel e retroprojetor (projetor de lâminas), ficando vedada a utilização de outros recursos.

6.4.5 No início da prova de desempenho didático, cada candidato deverá entregar a cada um dos três membros da banca examinadora, o plano de aula que irá integrar na avaliação, conforme Anexo II do presente edital.

6.4.6. Durante a realização da prova de desempenho não será permitida a presença de candidatos da mesma área pleiteada que não aquele que estiver em sua vez de apresentação.

6.4.7. Na avaliação da prova de desempenho didático serão considerados os critérios especificados no Anexo II deste edital.

6.4.8. Ao término da prova de desempenho didático, cada membro da Banca Examinadora atribuirá ao candidato uma nota de 0 (zero) a 100 (cem).

6.4.9. A nota final da prova de desempenho didático será a média aritmética das notas conferidas pelos examinadores. Antes de calcular tal nota, e quando for o caso, a Banca Examinadora deverá adotar medidas no sentido de se evitar que notas discrepantes em relação às dadas pela maioria dos avaliadores contribuam para a aprovação ou reprovação do candidato.

6.4.10. Será aprovado, nesta prova, o candidato que obtiver o mínimo de 60 (sessenta) pontos.

6.5. Da Prova de Títulos

6.5.1. Só serão avaliados os títulos dos candidatos aprovados na prova de desempenho didático.

6.5.2. Serão considerados como comprovantes de titulação, os diplomas para comprovação de graduação, certificados e/ou atas de defesa que conferem ao candidato o respectivo título. As atas de mestrado/doutorado só serão válidas desde que tenham sido emitidas em no máximo 6 (seis) meses da data de realização da prova de desempenho didático.

6.5.3. A avaliação dos títulos será feita pela respectiva Banca Examinadora.

6.5.4. O candidato deverá apresentar juntamente com os documentos comprobatórios dos títulos, os documentos relacionados abaixo. O candidato será desclassificado na falta de qualquer um dos documentos exigidos.

A) Documento oficial de identidade e CPF (original e cópia);

B) Comprovante de inscrição;

C) Comprovante de pagamento da taxa de inscrição;

D) Uma foto 3x4, recente;

E) Diploma do curso de Graduação (original e cópia)

6.5.5. Na avaliação de títulos, serão considerados:

I. Formação Universitária: Até 30 (trinta) pontos, sendo considerado somente o título maior do candidato.

1. GRAU DE DOUTOR, livre docente, em campo diretamente relacionado com a disciplina ou área de conhecimento objeto do concurso .... 30 pontos

2. GRAU DE MESTRE em campo diretamente relacionado com a disciplina ou área de conhecimento objeto do concurso ..... 20 pontos

3. CURSO DE ESPECIALIZAÇÃO em campo diretamente relacionado com a disciplina ou área de conhecimento objeto do concurso, com duração mínima de 360 (trezentos e sessenta) horas com a avaliação final, ministrado por Instituição de Ensino Superior .... 10 pontos

4. CURSO DE APERFEIÇOAMENTO em campo diretamente relacionado com a disciplina ou área de conhecimento objeto do concurso, com duração mínima de 180 (cento e oitenta) horas com avaliação final, ministrado por Instituição de Ensino Superior ....5 pontos

EXEMPLAR DE ASSINANTE DA IMPRENSA NACIONAL

II. Atividade Docente, devidamente comprovada e relacionada à disciplina ou à área de conhecimento objeto do concurso, sendo 1 ponto por semestre (apenas nº inteiro de semestres letivos trabalhados, limitado a 20 pontos).

6.5.6. Os títulos deverão ser entregues pelo candidato à Comissão Organizadora 30 minutos antes da realização da prova de desempenho didático.

6.5.7. A documentação mencionada deverá ser entregue em duas vias (uma original e outra cópia).

6.5.8 A documentação acima mencionada será conferida e assinada por um membro da Banca Examinadora ou da Comissão Organizadora. Os originais serão devolvidos ao candidato, após conferência.

7. DA REALIZAÇÃO DO PROCESSO SELETIVO

7.1. No dia da prova, o candidato deverá comparecer ao Prédio Administrativo - 1° Andar (Prédio da Física) Instituto Federal de Minas Gerais - Campus Bambuí, Fazenda Varginha - Km 05 - Rodovia Bambuí / Medeiros, com antecedência mínima de 30 (trinta) minutos, munido da documentação exigida no item 6.5.4. deste edital.

7.2. A ordem e o horário de apresentação dos candidatos para prova de desempenho didático, serão em função do sorteio realizado conforme disposto no item 6.4.2. deste edital e divulgados no sítio www.ifmg.edu.br.

8. RESULTADO

8.1. A classificação final dos candidatos será obtida pela média ponderada das notas obtidas nas Provas de Desempenho Didático e de Títulos, com pesos 6 e 4, respectivamente.

8.2. A nota final do candidato será divulgada no sítio do Instituto Federal de Minas Gerais (www.ifmg.edu.br) a partir de 19 de fevereiro de 2015.

8.3. A classificação final do candidato dar-se-á por ordem decrescente de pontos obtidos, após aplicação dos critérios de desempate, se necessário.

8.4. A classificação final do candidato no Processo Seletivo Simplificado, após homologação pelo Reitor, será publicada no DOU. Também será publicada no sítio do Instituto Federal de Minas Gerais www.ifmg.edu.br.

8.5. Em caso de empate no resultado final, serão utilizados, nesta ordem, os seguintes critérios para desempate:

a) Maior idade; em conformidade com o art. 27, parágrafo único da Lei nº 10.741/03;

b) Maior pontuação na Prova Didática;

c) Maior pontuação na Prova de Títulos.

9. DOS RECURSOS

9.1. O candidato que desejar interpor recurso contra os resultados das Provas de Desempenho Didático e de Títulos deverá protocolizá-lo, pessoalmente, junto à Comissão Organizadora do Processo Seletivo Simplificado, no prédio da Coordenação Geral de Recursos Humanos do IFMG Campus Bambuí,- Fazenda Varginha, km 05 - Estrada Bambuí - Medeiros, Bambuí/MG, até às 17 horas do dia letivo seguinte à divulgação do resultado. Os recursos serão julgados pela Comissão Examinadora.

9.2. Não será aceito recurso via fax, via correio eletrônico ou, ainda, fora do prazo.

9.3. Em nenhuma hipótese serão aceitos pedidos de revisão de recursos e recursos de recursos.

9.4. Não serão aceitas interposições de recursos fora do prazo estipulado no item 9.1 deste edital.

10. DA VALIDADE DO PROCESSO SELETIVO SIMPLIFICADO

O presente Processo Seletivo Simplificado terá validade de 1 (um) ano, a contar da data de sua homologação pelo Reitor.

11. DO APROVEITAMENTO DE CANDIDATO

11.1. O candidato classificado será convocado para assumir o cargo. Não havendo interesse em assumir o cargo, o candidato obriga-se a declarar sua desistência através do Anexo III deste edital e encaminhá-lo para a Diretoria de Gestão de Pessoas do Instituto Federal de Minas Gerais - Avenida Professor Mário Werneck, 2.590 - Bairro Buritis - CEP: 30.575-180 - Belo Horizonte - MG. O não pronunciamento do candidato no prazo de 24 (vinte e quatro) horas após sua convocação permitirá ao IFMG convocar o próximo candidato.

11.2. O candidato aprovado neste Processo Seletivo Simplificado será contratado como PROFESSOR SUBSTITUTO e nos termos da Lei 8.745/93 e alterações posteriores, desde que tenha decorrido, no mínimo, 24 meses do encerramento de seu contrato anterior, caso o candidato tenha sido contratado nos termos das referidas leis.

11.3 A contratação mencionada obedecerá a ordem de classificação final obtida e será feita após homologação do resultado do Processo Seletivo pelo Reitor do Instituto Federal de Educação, Ciência e Tecnologia de Minas Gerais .

11.4 Para firmar contrato como Professor Substituto do IFMG, o candidato deverá apresentar e entregar à Coordenação Geral de Recursos Humanos do Campus Bambuí todos os documentos a ele solicitados e necessários à perfeita observação da legislação vigente no ato de sua apresentação. O candidato que não entregar a documentação exigida no ato de sua apresentação será considerado inapto e consequentemente desclassificado.

11.5. Para firmar contrato como professor substituto o candidato não poderá ser ocupante de cargo efetivo, integrante das carreiras de magistério de que tratam as leis federais nº 7596/87, Lei 8745/93 e alterações posteriores, e Lei 9.849/99.

11.6 Os candidatos classificados nesse Processo Seletivo poderão ser aproveitados, durante a validade do mesmo, no Campus Bambuí e em outros Campi do IFMG.

12. DAS DISPOSIÇÕES FINAIS

12.1. A inexatidão de afirmativas ou a falsidade de documentos, ainda que verificadas posteriormente à realização do Processo Seletivo Simplificado, implicará a eliminação sumária do candidato. Serão declarados nulos, de pleno direito, a inscrição e todos os atos dela decorrentes, sem prejuízo de eventuais sanções de caráter judicial.

12.2. Será excluído do Processo Seletivo Simplificado por Ato do Presidente da Comissão Organizadora o candidato que se tornar culpado de incorreções ou descortesia para com algum dos examinadores, executores, seus auxiliares e autoridades presentes, durante a realização deste Processo Seletivo.

12.3. A Classificação no Processo Seletivo Simplificado não assegura ao candidato o direito ao contrato imediato, mas apenas a expectativa de ser contratado. A concretização desse ato fica condicionada à observância das disposições legais pertinentes, observados os interesses da administração.

12.4. O candidato classificado será convocado por e-mail ou telefone constante da Ficha de Inscrição, obrigando-se a declarar, por escrito, caso não queira ser contratado. O não pronunciamento do candidato, no prazo de 24 (vinte e quatro) horas, após sua convocação, permitirá ao IFMG - Campus Bambuí convocar o próximo candidato.

12.5. O candidato convocado, que não aceitar sua contratação poderá uma única vez, ser incluído ao final da relação dos classificados, desde que requeira esse reposicionamento durante o prazo de validade do Processo Seletivo Simplificado.

12.6. O candidato será o único responsável pelo correto preenchimento da Ficha de Inscrição. Feita a inscrição, não serão permitidas alterações.

12.7. Não será fornecido qualquer documento comprobatório de aprovação e classificação no Processo Seletivo Simplificado valendo, para esse fim, a homologação publicada no Diário Oficial da União - DOU.

12.8. A inscrição nesse Processo Seletivo Simplificado implica, desde logo, o conhecimento e aceitação tácita das condições estabelecidas no inteiro teor desse Edital e seus Anexos, parte integrante do mesmo, expediente do qual não poderá alegar desconhecimento.

12.9. Os casos omissos serão decididos pela Comissão Organizadora do Concurso, com participação da respectiva Banca Examinadora do processo Seletivo Simplificado.

CAIO MÁRIO BUENO SILVA

ANEXO I

PROCESSO SELETIVO SIMPLIFICADO PROFESSOR SUBSTITUTO - Campus Bambuí
LISTA DE TEMAS PARA A PROVA DIDÁTICA

Área: Computação

1- Programação de computadores: algorítimos de ordenação em vetores;

2 - Desenvolvimento WEB: programação PHP com banco de dados

3 - Engenharia de Software: gerência de projetos

4 - Operação, manutenção e suporte de computadores.

Área: Língua Portuguesa

1 - A coesão e a coerência: dos aspectos linguísticos ao contexto social, cultural e cognitivo;

2 - Os gêneros textuais. Interpretação do gênero "crônica";

3 - O signo linguístico: os elementos da comunicação e as funções da linguagem;

4 - Marcadores do discurso: pronomes relativos e orações adjetivas.

ANEXO II - EDITAL 014/2015 - PROCESSO SELETIVO SIMPLIFICADO - PROFESSOR SUBSTITUTO - CAMPUS BAMBUÍ

BAREMA DE AVALIAÇÃO DA PROVA DIDÁTICA

Data: _____/_____/_____

Local: _____

Área Avaliada / Disciplina: _____

Nome do Candidato: _____

Critérios		Valor
Plano de aula (10 pontos)	*Elaboração, organização e referências bibliográficas*	5,00
	Adequação dos objetivos ao conteúdo	5,00
Introdução (15 pontos)	*Exposição dos objetivos da aula*	5,00
	Aspectos motivacionais	4,00
	Referência e conexão com outros conhecimentos	6,00
Desenvolvimento (40 pontos)	*Domínio do conteúdo*	10,00
	Organização lógica e exposição adequada do tema	10,00
	Adequação do vocabulário e termos técnicos	5,00
	Abrangência e adequação ao tema	5,00
	Utilização de exemplos, analogias e aplicações	5,00
	Adequação dos recursos didáticos aos objetivos e ao conteúdo proposto	2,50
	Utilização, manejo e qualidade de recursos e materiais.	2,50
Finalização (17 pontos)	*Capacidade de síntese*	8,00
	Adequação dos procedimentos de verificação da aprendizagem	3,00
	Cumprimento das etapas previstas no plano	3,00
	Distribuição adequada do conteúdo ao tempo	3,00
Conduta (18 pontos)	*Autocontrole*	5,00
	Dicção e tom de voz	3,50
	Postura e movimentação	3,50
	Atendimento à arguição da banca	6,00
Total		100,00

Assinatura do avaliador: _____

ANEXO III

PROCESSO SELETIVO SIMPLIFICADO - PROFESSOR SUBSTITUTO
TERMO DE DESISTÊNCIA DE VAGA

Eu, _____, portador(a) do CPF _____, candidato(a) com nº de inscrição _____ aprovado(a) em ___º lugar no PROCESSO SELETIVO SIMPLIFICADO destinado à seleção de candidatos para contrato como PROFESSOR SUBSTITUTO para o Campus _____, na área de _____, homologado através do Edital nº ____/2015, publicado no DOU de ___/___/___, manifesto a minha desistência em ocupar a vaga.

Local e data

Nome e assinatura do candidato

ANEXO IV - PROCESSO SELETIVO SIMPLIFICADO - PROFESSOR SUBSTITUTO

CRONOGRAMA DE ATIVIDADES

Período de inscrições	26/01/2015 a 04/02/2015
Período de isenção	26/01/15 a 01/02/2015
Relação dos pedidos de isenção deferidos	Até 03/02/15
Sorteio das provas de Desempenho Didático (tema e ordem de apresentação)	10/02/2015
Data das provas de Desempenho Didático	12/02/2015 *Poderá hayer provas no dia 13/02/2015 dependendo do número de candidatos de cada área.
Nota final dos candidatos (resultado parcial)	A partir de 19/02/15
Período de interposição de recursos	Até às 11 horas do dia letivo seguinte à divulgação do resultado parcial.

COMERCIALIZAÇÃO PROIBIDA A TERCEIROS

EDITAL Nº 15, DE 27 DE JANEIRO DE 2015
CONCURSO PÚBLICO DE PROVAS E TÍTULOS
IFMG - CÂMPUS AVANÇADO DE IPATINGA

O REITOR DO INSTITUTO FEDERAL DE EDUCAÇÃO, CIÊNCIA E TECNOLOGIA DE MINAS GERAIS, nos termos da Constituição da República Federativa do Brasil de 1988, da Lei nº 8.112, de 11 de dezembro de 1990, da Lei nº 10.741/2003, da Lei nº 11.784, de 22 de setembro de 2008, do Decreto nº 6.944, de 21 de agosto de 2009, do Decreto nº 7.312, de 22 de setembro de 2010, da Lei 12.990, de 09 de junho de 2014 e demais regulamentações complementares, torna pública a abertura das inscrições do CONCURSO PÚBLICO DE PROVAS E TÍTULOS, destinado à seleção de candidatos para provimento de cargo público de Professor do Ensino Básico, Técnico e Tecnológico da Carreira de Magistério do Ensino Básico, Técnico e Tecnológico do Quadro de Pessoal Permanente deste Instituto Federal, Câmpus Avançado de Ipatinga, conforme os dispositivos normativos do presente Edital e seus anexos - partes integrantes deste instrumento - que contém todas as informações pertinentes ao certame.

1 DISPOSIÇÕES PRELIMINARES

1.1 O Concurso Público será regido por este Edital e executado pela Comissão Geral Organizadora nomeada pelo Reitor.

1.2 Este Edital, seus anexos e todas as informações pertinentes ao Concurso estarão disponíveis no portal do IFMG (www.ifmg.edu.br), dispostos em ambiente próprio para informações de Concursos públicos, expedientes dos quais o candidato não poderá alegar desconhecimento.

2 DO CARGO, DAS VAGAS, DO REGIME DE TRABALHO, DA REMUNERAÇÃO E DAS EXIGÊNCIAS PARA INGRESSO

2.1 Cargo de provimento efetivo objeto deste Concurso: Professor do Ensino Básico, Técnico e Tecnológico, Classe D, Nível 101.

2.2 Em conformidade à Lei nº 11.784/2008, que dispõe sobre a reestruturação do Plano de Carreira e Cargos de Magistério do Ensino Básico, Técnico e Tecnológico, no âmbito das Instituições Federais de Ensino subordinadas ou vinculadas ao Ministério da Educação, as atribuições gerais do cargo especificado no subitem anterior, sem prejuízo das atribuições específicas e observados os requisitos de qualificação e competências respectivas às suas especificações, são:

a) as relacionadas ao ensino, à pesquisa e à extensão;

b) as inerentes ao exercício de direção, assessoramento, chefia, coordenação e assistência na própria instituição, além de outras previstas na legislação vigente.

2.3 O regime jurídico é o estatutário, regido pela Lei nº 8.112, de 11 de dezembro de 1990 (Regime Jurídico Único - RJU), e suas alterações posteriores.

2.4 O regime de trabalho dos candidatos aprovados neste Concurso público, a serem nomeados para o cargo de Professor do Ensino Básico, Técnico e Tecnológico, nas áreas descritas no Anexo I A, será de 40 horas semanais com Dedicação Exclusiva, conforme inc. III do Art. 112 da Lei nº 11.784/2008.

2.5 As horas previstas nas jornadas semanais de trabalho citadas no subitem 2.4 poderão ser distribuídas em qualquer dia da semana, durante o turno diurno e/ou noturno, sujeito à escala de revezamento, de acordo com as necessidades da Instituição e as especificidades do cargo e da área de atuação.

2.6 As atividades relacionadas ao ensino, à pesquisa e à extensão poderão ser desenvolvidas, conforme a necessidade da instituição, nos diferentes níveis e modalidades de ensino ofertados (cursos técnicos de nível médio, superiores e de pós-graduação). Os candidatos aprovados poderão atuar em áreas e subáreas específicas afins dentro das Áreas de Conhecimento (Anexo I-A), conforme demanda dos cursos do Câmpus Avançado de Ipatinga ou em outras unidades do IFMG que estiverem vinculadas a esse câmpus.

2.7 Em todas as áreas do conhecimento vinculadas ao Ensino Médio Integrado, Ensino Técnico, ao Ensino Superior e de Pós-graduação, o professor (educador/tutor):

a) garantirá ao aluno as especificidades e saberes próprios da área, construídos e sistematizados num tratamento metodológico que garanta a contextualização, a interdisciplinaridade, a transdisciplinaridade ou outras formas de interação e articulação com outras áreas do conhecimento.

b) utilizará métodos, técnicas, ferramentas, investigação sobre atividades profissionais, projetos de pesquisa e/ou intervenção, visitas técnicas e outros elementos das tecnologias relativas aos cursos ofertados, de forma que os fundamentos científicos, sociais, organizacionais, econômicos, ambientais, estéticos e éticos, que alicerçam as tecnologias e a contextualização no sistema de produção social, sejam garantidos aos alunos.

2.8 O local de trabalho será o Câmpus Avançado Ipatinga do Instituto Federal de Educação, Ciência e Tecnologia de Minas Gerais. Havendo interesse administrativo, poderá o servidor prestar serviços em outras unidades do IFMG que estiverem vinculadas a esse câmpus.

2.9 Informações sobre o regime de trabalho e remuneração de acordo com a titulação do candidato são apresentadas na tabela abaixo.

Regime de trabalho de 40 horas semanais com Dedicação Exclusiva				
Titulação	Classe/Nível	Vencimento básico - VB (R$)	Retribuição por Titulação - RT (R$)	Auxílio alimentação (R$)
Graduação	DI-1	3.804,29	-	373,00
Aperfeiçoamento			351,49	
Especialização			608,22	
Mestrado			1.931,98	
Doutorado			4.540,35	

2.10 Os requisitos necessários para investidura nos cargos encontram-se abaixo:

a) ter sido aprovado e classificado neste concurso, dentro das vagas estabelecidas;

b) ser brasileiro nato ou naturalizado, nos termos da legislação em vigor; ou, se de nacionalidade portuguesa, estar amparado pelo estatuto de igualdade entre brasileiros e portugueses, com reconhecimento de gozo de direitos políticos, nos termos do art. 12, § 1º, da Constituição Federal. De conformidade com o disposto no art. 207, § 1º, da Constituição Federal, introduzido pela Emenda Constitucional nº 11/96, e na Lei nº 9.515/97, os estrangeiros poderão inscrever-se no concurso com apresentação do visto permanente;

c) estar em gozo de seus direitos políticos;

d) estar quite com as obrigações eleitorais, para ambos os sexos; e obrigações militares, para candidatos do sexo masculino;

e) possuir a habilitação exigida para o cargo ao qual concorreu conforme descrito no Anexo I B. A comprovação da habilitação se dará por meio de diploma devidamente registrado e autenticado, fornecido por instituição reconhecida pelo Ministério da Educação ou por declaração de conclusão de curso da referida instituição;

f) os diplomas e ou certificados obtidos no exterior deverão, obrigatoriamente, ser validados pelos órgãos competentes no Brasil, conforme dispuser a legislação vigente;

g) possuir aptidão física e mental para o exercício das atribuições do cargo, devidamente comprovada por junta médica indicada pelo IFMG;

h) ter idade mínima de 18 anos completos na data da posse;

i) não ter sofrido, no exercício de função pública, penalidade incompatível com a investidura em cargo público, prevista no art. 137, parágrafo único, da Lei nº 8. 112/90 e suas respectivas alterações;

j) apresentar declaração de não receber proventos de aposentadoria que caracterizem acumulação ilícita de cargos, bem como de que não acumula cargos públicos, na forma do art. 37, incisos XVI e XVII da Constituição Federal;

k) apresentar declaração de bens e valores que constituem seu patrimônio e, se casado(a), do cônjuge;

l) apresentar outros documentos que se fizerem necessários à época da posse.

2.11 No ato da investidura no cargo, anular-se-ão, sumariamente, a inscrição e todos os atos dela decorrentes, se o candidato não comprovar qualquer um dos requisitos constantes no subitem anterior.

3 DAS INSCRIÇÕES

3.1 O período de inscrição deste Concurso será de 29 de janeiro a 01 de março de 2015.

3.2 A inscrição neste Concurso implica, desde logo, no conhecimento e tácita aceitação das condições estabelecidas neste Edital e seus Anexos, das quais o candidato não poderá alegar desconhecimento.

3.3 No ato da inscrição, o candidato deverá optar pela Área Específica para a qual está se candidatando, não sendo possível alteração após a confirmação da inscrição.

3.4 São vedadas as inscrições condicional, extemporânea, por correspondência e para mais de uma área.

3.5 Não será aceito pedido de alteração da área para a qual o candidato se inscreveu, sendo vedada ainda a transferência do valor pago a título de taxa para terceiros ou para outros concursos.

3.6 A inscrição será realizada exclusivamente por via eletrônica no sítio www.ifmg.edu.br e será aceita até 23h e 59min do dia 01 de março de 2015.

3.7 Os dados cadastrais informados no ato da inscrição são de responsabilidade exclusiva do candidato, reservando-se ao IFMG o direito de excluir do Concurso Público aquele que não preencher este formulário de forma completa, correta e/ou fornecer dados inverídicos ou falsos.

3.8 O candidato é o único responsável pelo correto preenchimento da Ficha de Inscrição. Feita a inscrição, não serão permitidas alterações.

3.9 O candidato deverá pagar uma taxa no valor de R$ 100,00 (cem reais) para efetivar sua inscrição.

3.10 O candidato deverá efetuar o pagamento da taxa de inscrição por meio exclusivo da Guia de Recolhimento da União (GRU Cobrança) até o dia 02 de março de 2015. Caso seja necessário, durante todo o período de inscrição, o candidato poderá gerar uma nova GRU através do sítio www.ifmg.edu.br.

3.11 A inscrição somente será efetivada mediante confirmação bancária do respectivo recolhimento da taxa de inscrição.

3.12 O valor referente à taxa de inscrição não será devolvido em hipótese alguma, ainda que efetuado em duplicidade, salvo em caso de cancelamento/anulação do Concurso por conveniência do IFMG.

3.13 O IFMG não se responsabiliza pela não emissão da GRU decorrente de falhas de comunicação ou congestionamento das linhas de comunicação da Internet, bem como por outros fatores de ordem técnica externa que impossibilitem a referida emissão.

3.14 A relação das inscrições deferidas será divulgada no sítio www.ifmg.edu.br a partir do dia 05 de março de 2015.

3.15 O candidato que não tiver sua inscrição deferida poderá contestar o indeferimento por meio de recurso, conforme procedimentos e prazos estabelecidos no subitem 12.1.

3.16 A relação das inscrições deferidas, após análise dos recursos, se houver, será divulgada no sítio www.ifmg.edu.br até o dia 10 de março de 2015.

3.17 Todos os candidatos deverão imprimir o Comprovante de Inscrição (com o registro de PAGAMENTO CONFIRMADO) a partir de 05 de março de 2015, no sítio eletrônico www.ifmg.edu.br.

3.17.1 Inexistindo recursos contra inscrições indeferidas, o Comprovante de Inscrição (com o registro de PAGAMENTO CONFIRMADO) poderá ser disponibilizado antes do dia 05 de março de 2015.

3.17.2 O IFMG não se responsabiliza pela não emissão do Comprovante de Inscrição (com o registro de PAGAMENTO CONFIRMADO) decorrente de falhas de comunicação ou congestionamento das linhas de comunicação da Internet, bem como por outros fatores de ordem técnica externa que impossibilitem a referida emissão.

3.18 O comprovante de inscrição, conforme subitem 3.17, será documento de porte RECOMENDADO para a realização das provas.

3.19 O documento de identificação a ser apresentado no dia da realização das provas deverá ser o mesmo utilizado para a realização da inscrição e estar assinado pelo candidato.

3.20 O documento deverá estar em perfeitas condições, de forma a permitir, com clareza, a identificação do candidato (fotografia e assinatura).

3.21 São considerados documentos oficiais de identificação: Carteiras expedidas pelos Comandos Militares, pelas Secretarias de Segurança Pública, pelos Corpos de Bombeiros Militares, pelos Órgãos Fiscalizadores de Exercício Profissional (Ordens, Conselhos etc.), Passaporte, Carteira Nacional de Habilitação (com foto), Carteiras Funcionais do Ministério Público e Poder Judiciário, Carteiras Funcionais expedidas por Órgãos Públicos que valham como identidade na forma da lei (com foto), Carteira de Trabalho e Certificado de Reservista.

3.22 Não serão aceitos cópia de documento de identidade, ainda que autenticada, nem protocolo de documento.

4 DA ISENÇÃO DA TAXA DE INSCRIÇÃO

4.1 A isenção da taxa de inscrição em Concursos Públicos realizados no âmbito do Poder Executivo Federal, regulamentada pelo Decreto nº 6.593, de 2 de outubro de 2008, poderá ser concedida ao candidato que:

a) estiver inscrito no Cadastro Único para Programas Sociais do Governo Federal - CadÚnico, de que trata o Decreto nº 6.135, de 26 de junho de 2007;

b) for membro de família de baixa renda, nos termos do Decreto nº 6.135/2007.

4.2 Além de realizar sua inscrição normalmente, conforme descrito no item três deste Edital, o candidato interessado na isenção da taxa de inscrição deverá solicitá-la no sítio www.ifmg.edu.br, em sistema próprio, disponível no período entre os dias 29 de janeiro a 22 de fevereiro de 2015, observado o horário oficial de Brasília-DF, contendo:

a) indicação do Número de Identificação Social (NIS), atribuído pelo CadÚnico;

b) declaração de que atende à condição estabelecida na alínea b do subitem 4.1.

4.3 O IFMG consultará o Órgão Gestor do CadÚnico para verificar a veracidade das informações prestadas pelo candidato.

4.4 As informações prestadas no requerimento de isenção serão de inteira responsabilidade do candidato, podendo responder este, a qualquer momento, por crime contra a fé pública, o que acarretará sua eliminação do Concurso, aplicando-se, ainda, o disposto no parágrafo único do Art. 10 do Decreto nº 83.936, de 6 de setembro de 1979.

4.5 Não será concedida isenção de pagamento de taxa de inscrição ao candidato que:

a) omitir informações e/ou torná-las inverídicas;

b) fraudar e/ou falsificar documentação;

c) não observar a forma e o prazo estabelecidos no subitem 4.2.

4.6 Não será aceita solicitação de isenção de pagamento de valor de inscrição via postal, via fac-símile (fax) ou via correio eletrônico.

4.7 Cada pedido de isenção será analisado e julgado pelo IFMG, sendo que não haverá recurso contra o indeferimento do requerimento de isenção da taxa de inscrição.

4.8 A relação dos pedidos de isenção deferidos será divulgada até o dia 25 de fevereiro de 2015 no sítio www.ifmg.edu.br.

4.9 Os candidatos que tiverem seus pedidos de isenção indeferidos deverão, para efetivar a sua inscrição no Concurso, acessar o endereço eletrônico www.ifmg.edu.br e imprimir a GRU, por meio da página de acompanhamento, e quitá-la até o dia 02 de março de 2015, conforme procedimentos descritos neste Edital.

EXEMPLAR DE ASSINANTE DA IMPRENSA NACIONAL

4.10 O candidato que não tiver seu pedido de isenção deferido e que não efetuar o pagamento da taxa de inscrição na forma e no prazo estabelecidos no subitem anterior estará automaticamente eliminado do Concurso público.

5 DAS VAGAS DESTINADAS ÀS PESSOAS COM DEFICIÊNCIA

5.1 As pessoas com deficiência, amparadas pelo art. 37, inciso VIII, da Constituição Federal; pelo art. 5º, § 2º, da Lei nº 8.112/90 e pelo Decreto nº 3.298/99 e suas alterações, poderão, nos termos deste edital e nas áreas cujas atribuições sejam compatíveis com a deficiência que possuem, concorrer às vagas reservadas no percentual de 5% (cinco por cento) do total oferecido no Anexo I deste edital, em número inteiro.

5.1.1 A vaga reservada será destinada à área do concurso em que houver candidato(s) com deficiência inscrito(s).

5.1.2 O candidato com deficiência classificado figurará na lista geral de classificação e em lista específica de classificação para os candidatos inscritos na reserva de vaga.

5.1.3 Caso haja um número de candidatos com deficiência superior ao número de vagas reservadas, será selecionado aquele que obtiver melhor classificação na lista específica, respeitando-se o número de vagas destinas às pessoas com deficiência.

5.2 Consideram-se pessoas com deficiência aquelas que se enquadram nas categorias discriminadas no Art. 4º do Decreto nº 3.298/1999 e alterações posteriores.

5.3 O candidato com deficiência, ao preencher o ANEXO III, quando da inscrição, concorrerá às possíveis futuras vagas previstas no subitem 5.1.

5.4 No ato de inscrição, o candidato deverá especificar o código correspondente da Classificação Internacional de Doenças (CID) que identifica a sua deficiência.

5.5 Os candidatos com deficiência, resguardadas as condições especiais previstas no Decreto nº 3.298/1999, particularmente em seu Art. 40, participarão do Concurso em igualdade de condições com os demais candidatos, no que se refere ao conteúdo das provas, à avaliação e aos critérios de aprovação, ao dia, horário e local de aplicação das provas, e à nota mínima exigida para todos os demais candidatos.

5.6 O candidato com deficiência, se classificado neste Concurso Público na forma prevista neste Edital, além de figurar na lista geral de classificação por área, terá seu nome constando em lista específica de pessoas com deficiência.

5.7 Serão eliminados da lista de pessoas com deficiência os candidatos cuja deficiência assinalada no Formulário de Inscrição não for constatada na forma do Art. 4º do Decreto nº 3.298/1999 e alterações posteriores, devendo o mesmo permanecer apenas na lista de classificação geral.

5.8 A não observância, pelo candidato, de qualquer das disposições deste item 5 e seus subitens implicará na perda do direito a ser admitido para as vagas que venham a surgir para pessoas com deficiência.

5.9 As vagas que venham a surgir para pessoas com deficiência e que não forem preenchidas por candidatos com deficiência, seja devido a não aprovação no certame ou na perícia médica, serão providas por candidatos que não tenham deficiência, respeitada a ordem de classificação do Resultado Final do Concurso.

5.10 O candidato que concorrer ao percentual de vagas para pessoas com deficiência deverá entregar obrigatoriamente laudo médico que ateste a espécie e o grau/nível de deficiência, com data de expedição não superior a 90 (noventa) dias, com expressa referência ao código correspondente da CID.

5.11 O laudo médico apenas será considerado válido se emitido por médico especialista na área de deficiência que o candidato é possui.

5.12 O laudo médico deverá ser homologado pelo Serviço Médico-Odontológico do IFMG, devendo ser entregue pelo candidato na oportunidade da avaliação descrita no item 5.13.

5.13 O candidato aprovado no concurso passará pela avaliação de uma Junta Médica indicada pelo IFMG, que verificará:

a) se ele se encontra em condições físicas e mentais compatíveis para o exercício do cargo;

b) se a deficiência que possui é compatível com a área para a qual foi aprovado;

c) se a deficiência alegada na inscrição se enquadra ao disposto no art. 4º do Decreto nº 3.298/99, alterado pelo Decreto nº 5.296/04.

5.14 O candidato reprovado pela Junta Médica pelos motivos expressos nas alíneas "a" e "b" será considerado inapto para investidura no cargo.

5.15 O candidato reprovado pela Junta Médica pelo motivo expresso na alínea "c" será considerado inapto para a investidura no cargo por meio da reserva de vagas e será excluído da lista específica de classificação, passando a figurar apenas na lista geral de classificação.

5.16 O candidato terá um prazo de dois dias úteis para interpor recurso contra o laudo da Junta Médica. O recurso será dirigido à Diretoria de Gestão de Pessoas/Reitoria IFMG, no horário de 09 às 17 horas, pessoalmente ou por seu representante nomeado através de procuração, com firma reconhecida em cartório.

5.17 As vagas reservadas para pessoas com deficiência que não forem preenchidas por falta de candidatos, por reprovação no concurso ou na perícia médica, serão preenchidas pelos demais candidatos, observada a ordem geral de classificação para as áreas pertinentes.

5.18 O Serviço Médico-Odontológico do IFMG procederá à avaliação da compatibilidade entre as atribuições do cargo e a deficiência do candidato durante o estágio probatório. O candidato deverá estar ciente de que estará sujeito à avaliação pelo desempenho dessas atribuições, para fins de habilitação no estágio probatório.

5.19 Não serão considerados como deficiência visual os distúrbios de acuidade visual, passíveis de correção.

6 DAS VAGAS RESERVADAS AOS CANDIDATOS NEGROS

6.1 Das vagas destinadas ao cargo de Docente do Instituto Federal de Educação, Ciência e Tecnologia de Minas Gerais previstas neste Edital, 20% serão providas por candidatos negros na forma da Lei nº 12.990/2014.

6.1.1 Caso a aplicação do percentual de que trata o subitem anterior resulte em número fracionado, este será elevado até o primeiro número inteiro subsequente, em caso de fração igual ou maior que 0,5, ou diminuído para o número inteiro imediatamente inferior, em caso de fração menor que 0,5, nos termos do § 2º do Art. 1º da Lei nº 12.990/2014.

6.1.2 O candidato que desejar concorrer às vagas reservadas preencherá formulário no ato da inscrição autodeclarando que é preto ou pardo, conforme quesito cor ou raça utilizado pela Fundação Instituto Brasileiro de Geografia e Estatística - IBGE.

6.1.3 A autodeclaração terá validade somente para este Concurso público.

6.1.4 As informações prestadas no momento da inscrição são de inteira responsabilidade do candidato, devendo este responder por qualquer falsidade. Na hipótese de constatação de declaração falsa, o candidato será eliminado do Concurso e, se tiver sido nomeado, ficará sujeito à anulação da sua admissão ao serviço ou emprego público, após procedimento administrativo que lhe assegurem o contraditório e a ampla defesa, sem prejuízo de outras sanções cabíveis.

6.1.5 Os candidatos negros concorrerão concomitantemente às vagas reservadas a pessoas com deficiência, se atenderem a essa condição, e às vagas destinadas à ampla concorrência, de acordo com a sua classificação no Concurso.

6.1.5.1 Os candidatos negros aprovados dentro do número de vagas oferecido à ampla concorrência não preencherão as vagas reservadas a candidatos negros.

6.1.5.2 Os candidatos negros aprovados dentro do número de vagas reservadas às pessoas com deficiência, não preencherão as vagas reservadas a candidatos negros. Os candidatos negros que perderam o direito de concorrer às vagas reservadas às pessoas com deficiência figurarão na lista de candidatos negros.

6.1.6 Em caso de desistência de candidato negro aprovado em vaga reservada, a vaga será preenchida pelo candidato negro posteriormente classificado.

6.1.7 Na hipótese de não haver candidatos negros aprovados em número suficiente para que sejam ocupadas as vagas reservadas, as vagas remanescentes serão revertidas para ampla concorrência e serão preenchidas pelos demais candidatos aprovados, observada a ordem de classificação no Concurso.

6.1.8 A nomeação dos candidatos aprovados respeitará os critérios de alternância e de proporcionalidade, que consideram a relação entre o número total de vagas e o número de vagas reservadas a candidatos com deficiência e a candidatos negros.

6.1.9 A relação provisória dos candidatos que se autodeclararam pretos ou pardos, na forma da Lei nº 12.990/2014, será divulgada no endereço eletrônico www.ifmg.edu.br .

6.2 Os candidatos que se autodeclararem negros participarão do Concurso em igualdade de condições com os demais candidatos, no que se refere ao conteúdo das provas, à avaliação e aos critérios de aprovação, ao dia, horário e local de aplicação das provas, e à nota mínima exigida para todos os demais candidatos.

6.3 O candidato negro classificado figurará na lista geral de classificação e em lista específica de classificação para reserva de vaga.

6.4 Caso haja um número de candidatos negros superior ao número de vagas reservadas, serão selecionados aqueles que obtiverem melhor classificação na lista específica, respeitando-se o número de vagas destinadas aos candidatos negros, conforme subitem 6.1.

7 DO PROCESSO SELETIVO

7.1 Este Concurso público será avaliado em quatro fases estruturadas conforme subitens e alíneas a seguir:

a) Primeira fase: Prova Escrita com questões objetivas - valor: 100,0 pontos.

b) Segunda fase: Prova Escrita com questões dissertativas - valor: 100,0 pontos.

c) Terceira fase: Prova de Desempenho Didático - valor: 100,0 pontos.

d) Quarta fase: Prova de Títulos - valor: 100,0 pontos.

7.2 As provas das três primeiras fases (objetiva, dissertativa e de desempenho didático) terão caráter eliminatório e classificatório, enquanto a prova de títulos terá caráter classificatório, não sendo descartada a possibilidade de eliminação nos termos do Anexo II do decreto 6944/2009.

7.3 Os conhecimentos comuns a todas as áreas e suas respectivas bibliografias encontram-se especificados no ANEXO II deste Edital. Os conteúdos programáticos das Áreas específicas, a bibliografia e os temas das provas de desempenho didático serão disponibilizados no site www.ifmg.edu.br a partir do dia 04 de fevereiro de 2015.

7.4 A Prova Escrita com questões objetivas será composta por 40 questões de múltipla escolha. Tais questões serão agrupadas conforme se verifica abaixo:

a) 23 (vinte e três) questões abrangendo conhecimentos da Área Específica;

b) 05 (cinco) questões referentes a atos normativos vinculados ao Servidor Público Federal;

c) 12 (doze) questões sobre Legislação Educacional e Conhecimento Pedagógico.

7.6Cada questão objetiva valerá 2.5 pontos e terá cinco alternativas, sendo apenas uma delas correta, de acordo com o enunciado da questão.

7.7 Em caso de empate no total de pontos da Prova Escrita com questões objetivas, o desempate beneficiará, sucessivamente, o(a) candidato(a) que:

a) possuir idade de 60 anos completos ou mais, conforme Art. 27 da Lei nº 10.741/2003;

b) obtiver o maior número de pontos nas questões da Área Específica;

c) obtiver o maior número de pontos nas questões de Legislação Educacional e Conhecimento Pedagógico;

d) obtiver o maior número de pontos nas questões de Atos Normativos Vinculados ao Servidor Público Federal;

e) candidato com maior idade.

7.8 A Prova Escrita com questões dissertativas será constituída de duas questões sobre conhecimentos da Área Específica e uma questão sobre conhecimentos pedagógicos. As questões de conhecimentos da Área Específica valerão 60% da prova e a questão de conhecimentos pedagógicos valerá 40%.

7.9 As questões previstas no subitem anterior poderão caracterizar-se como texto narrativo/dissertativo/argumentativo, montagem de esquemas e diagramas, representações numéricas e/ou alfanuméricas, entre outros.

7.10 Somente serão corrigidas as questões da Prova Escrita com questões dissertativas dos candidatos que, no somatório da pontuação da primeira fase tenham obtido no mínimo 60% do valor das Provas Escritas com questões objetivas. Candidatos com nota abaixo deste mínimo estarão eliminados deste concurso.

7.11 Para as áreas de Mecânica, Língua Portuguesa, Matemática e Informática somente será corrigida a Prova Escrita com questões dissertativas dos candidatos classificados até o15º lugar na Prova Escrita com questões objetivas, desde que seja contemplado ainda o descrito no subitem anterior. Mediante empate com o 15º lugar, os candidatos incluídos nessa situação terão suas Provas Escritas com questões dissertativas corrigidas.

7.12 Para a área de Elétrica somente será corrigida a Prova Escrita com questões dissertativas dos candidatos classificados até o 20º lugar na Prova Escrita com questões objetivas, desde que seja contemplado ainda o descrito no subitem 7.10. Mediante empate com o 20º lugar, os candidatos incluídos nessa situação terão suas Provas Escritas com questões dissertativas corrigidas.

7.13 A Prova Escrita com questões dissertativas deverão ser respondidas pelo candidato, de próprio punho, em letra legível, com caneta esferográfica de tinta preta ou azul, não sendo permitida a interferência e/ou a participação de outras pessoas, salvo em caso de candidato que tenha solicitado atendimento especial para a realização das provas. Neste caso, se houver necessidade, o candidato será acompanhado por um agente designado pela Comissão Geral Organizadora, devidamente treinado, para quem o candidato deverá ditar o texto, especificando a grafia das palavras e os sinais gráficos de pontuação.

7.14 O Caderno Oficial da Prova Escrita com questões dissertativas, único instrumento a ser considerado para correção dessa avaliação será composto por uma folha de rosto e pelas folhas oficiais dessa prova. Para dissertar (responder) sobre as questões o candidato deverá identificar o caderno oficial dessa prova da seguinte forma, colocando seu nome e número de inscrição apenas no local indicado.

7.14.1 O Caderno Oficial da Prova Escrita com questões dissertativas não deverá conter qualquer outro tipo de identificação ou marca, sob pena de eliminação do candidato.

7.14.2 A prova que for preenchida ou identificada de forma inadequada não será corrigida pela Banca Examinadora.

7.15 Somente poderão ser utilizadas para rascunho as folhas oficiais específicas para este fim, sendo seu preenchimento facultativo, sem nenhum valor para a correção da Prova Escrita com questões dissertativas.

7.16 A Prova Escrita com questões dissertativas será corrigida por Banca Examinadora legalmente constituída para este concurso público e será avaliada de acordo com os critérios discriminados no ANEXO IV.

7.17 A nota atribuída à Prova Escrita com questões dissertativas será a média aritmética simples, com uma casa decimal, das notas individuais de cada membro da Banca Examinadora.

7.18 Serão e convocados para a Terceira Fase (Prova de Desempenho Didático) os candidatos que pontuarem, no mínimo, 60% do valor da Prova Escrita com questões dissertativas, considerando as seguintes classificações:

A) os dez primeiros candidatos para área de Mecânica;

B) os dezoito primeiros candidatos para a área de Elétrica;

C) os oito primeiros candidatos para as áreas de Língua Portuguesa, Matemática e Informática.

Os candidatos com percentual abaixo desse mínimo serão eliminados do concurso. Os candidatos empatados em pontuação com os classificados descritos no item anterior serão convocados para a Prova de Desempenho Didático.

COMERCIALIZAÇÃO PROIBIDA POR TERCEIROS

7.19 A Prova de Desempenho Didático terá valor total de 100,00 pontos, será avaliada de acordo com o Barema apresentado no ANEXO V e será constituída de:

a) apresentação escrita de um Projeto de Aprendizagem, abordando um tema previamente definido em sorteio;

b) defesa do Projeto previsto na alínea anterior, perante uma Banca Examinadora;

c) arguição pelos membros da Banca Examinadora.

7.20 O tema para a Prova de Desempenho Didático será único para todos os candidatos de uma mesma área. O referido tema deverá ser desenvolvido considerando o ensino de nível médio integrado ao técnico. O tema será sorteado em sessão pública, 48 horas antes da data da prova no Câmpus Avançado de Ipatinga, localizado na Rua Maria Silva, 125, Bairro Veneza - Ipatinga/MG. Nesta mesma sessão será sorteada a ordem de realização da Prova de Desempenho Didático.

7.21 Os temas das Áreas Específicas a serem sorteados para as Provas de Desempenho Didático serão publicados no endereço eletrônico www.ifmg.edu.br.

7.22 A presença dos candidatos ao sorteio do tema para a Prova de Desempenho Didático não será requisito obrigatório para a participação dessa prova.

7.23 Para o início da Prova de Desempenho Didático o candidato deverá apresentar-se para a Banca Examinadora, munido de documento de identificação, conforme subitens 3.19 e 3.21.

7.24 O projeto em pauta deverá ser redigido em folha A4, fonte Arial, 12, margens: superior e esquerda: 3cm; inferior e direita: 2cm, espaçamento entre linhas: 1,5 cm, com extensão máxima de três páginas. O candidato deverá entregar quatro vias impressas do projeto no Câmpus Avançado de Ipatinga, dois dias antes da realização das provas , no horário de 08h às 12h e de 13h às 16h, e enviar uma cópia digitalizada para o e-mail concursos.ipatinga@ifmg.edu.br, conforme cronograma que será divulgado no endereço eletrônico www.ifmg.edu.br.

7.25 A defesa do projeto ocorrerá em 40 minutos com tolerância de cinco minutos para mais ou para menos e será apresentada em nível condizente com o tema abordado, além de mais 15 minutos para verificação de conhecimentos e capacidade didática do candidato, perante uma Banca Examinadora nomeada para este fim.

7.26 A arguição será realizada por, pelo menos, um dos membros da banca e deverá estar relacionada com a parte escrita do projeto e/ou com a defesa do mesmo.

7.27 A instituição disponibilizará aos candidatos notebook conectado a um projetor multimídia (data-show) e quadro branco com pincel ou quadro negro com giz, ficando vedada a utilização de outros equipamentos multimídia. O IFMG se exime da responsabilidade por quaisquer problemas e ou incompatibilidades entre os arquivos dos candidatos e os equipamentos disponibilizados.

7.28 A Prova de Desempenho Didático será realizada em sessão pública e gravada para efeito de registro e avaliação, conforme Art. 13 do Decreto nº 6.944/2009.

7.29 Na sessão pública de realização da Prova de Desempenho Didático não será permitida a presença de outros candidatos concorrentes à mesma área. Se for identificada a presença de um candidato nessa situação proibitiva, mesmo que após a realização da sua Prova de Desempenho Didático, este será eliminado do Concurso público por ato da Comissão Geral Organizadora.

7.30 Iniciada a realização da Prova de Desempenho Didático, não será permitida a entrada de expectadores.

7.31 A nota final da Prova de Desempenho Didático será a média aritmética simples, com uma casa decimal, das notas individuais de cada membro da Banca Examinadora.

7.32 Será eliminado do Concurso público o candidato que obtiver nota inferior a 60 pontos na Prova de Desempenho Didático.

7.33 A Prova de Títulos constará da avaliação de titulação, produção acadêmica e experiência profissional do candidato, no valor de 100 pontos. O barema encontra-se no ANEXO VI.

7.34 À Prova de Títulos concorrerão os candidatos aprovados na Prova de Desempenho Didático com, no mínimo, 60 % da nota nessa prova.

7.35 A documentação comprobatória dos títulos discriminados será entregue pelo candidato à Comissão Geral Organizadora, para conferência, no dia da realização da Prova de Desempenho Didático, nas seguintes condições:

a) apresentar exclusivamente cópia autenticada dos títulos descritos no Barema de Avaliação da Prova de Títulos do ANEXO VI;

b) preencher o ANEXO VI contendo a indicação de pontuação previamente calculada pelo candidato, sendo que os documentos devem estar organizados na ordem em que aparecem nesse anexo;

c) preencher o ANEXO VII (Relação e Protocolo de Títulos Entregues) em duas vias, contendo a descrição dos títulos entregues à comissão organizadora para conferência e protocolo, listados na mesma ordem em que aparecem no ANEXO VI;

d) os Títulos acadêmicos devem estar acompanhados do respectivo histórico escolar obtido em curso nacional reconhecido pela CAPES - Coordenação Nacional de Aperfeiçoamento de Pessoal de Nível Superior ou, se estrangeiros, devidamente revalidados.

e) em envelope identificado com nome, número de inscrição e área para a qual concorre.

7.36 No Grupo 1 do ANEXO VI, somente será considerada a maior titulação do candidato, sendo vedada a computação de mais de um título da mesma categoria.

7.37 No Grupo 3, item 1, do ANEXO VI, será considerada apenas uma vez a contagem de tempo de exercício profissional de docência ocorrido no mesmo mês, na mesma instituição ou em instituições diferentes.

7.38 A divulgação do resultado da Prova de Títulos ocorrerá no sítio www.ifmg.edu.br, junto com o resultado final deste processo seletivo.

7.39 Será eliminado deste Concurso público o candidato que não estiver classificado dentro do número máximo estabelecido no Anexo II do Decreto nº 6944 de 21 de agosto de 2009 e não atender as exigências de cada etapa deste Edital.

8. DAS CONDIÇÕES DE REALIZAÇÃO DAS PROVAS

8.1 A Prova Escrita com questões objetivas e a Prova Escrita com questões dissertativas ocorrerão no dia 15 de março de 2015 (domingo). A primeira iniciará às 8 horas (horário de Brasília-DF) e a segunda iniciará às 13 horas (horário de Brasília-DF), ambas com duração máxima e improrrogável de 4 horas. O local de realização das Provas Escritas será divulgado no sítio eletrônico do IFMG (www.ifmg.edu.br).

8.2 Os portões do local de realização das Provas serão abertos com uma hora de antecedência e fechados 15 minutos antes do início de cada prova (seguindo o horário de Brasília-DF), não sendo permitido o acesso de candidatos ao local de provas após o fechamento dos portões.

8.3 Para realizar a Prova Escrita, o candidato deverá apresentar-se no local e no horário estabelecidos no subitem 8.1 munido de caneta(s) esferográfica(s) de tinta azul ou preta, do Comprovante de Inscrição e de um Documento Oficial de Identidade. O uso de lápis e borracha será permitido, sendo vedado o uso de lapiseira e borracha acomodada em suporte.

8.4 Caso o candidato esteja impossibilitado de apresentar, no dia de realização das provas, documento de identidade original, por motivo de perda, roubo ou furto, deverá ser apresentado documento que ateste o registro da ocorrência em órgão policial, expedido há, no máximo, 30 dias, acompanhado de outro documento, conforme as especificações do subitem 3.21.

8.5 É expressamente proibido o uso e o porte de aparelho eletrônico ou de comunicação nas instalações do local de realização das Provas, tais como: bip, relógio, celular, MP3/MP4, agenda eletrônica, notebook, netbook, palmtop, receptor, gravador ou outros equipamentos similares, bem como protetores auriculares, sob pena de desclassificação do candidato. Também não será permitido o uso de boné, óculos escuros ou outros acessórios similares.

8.6 É terminantemente proibido o ingresso do candidato ao local de realização das provas portando armas de qualquer espécie, mesmo que disponha de autorização para o respectivo porte.

8.7 Durante a aplicação da Prova Escrita não será permitida qualquer espécie de consulta ou comunicação entre os candidatos, nem a utilização de livros, manuais, impressos ou anotações, máquinas calculadoras (também em relógios), agendas eletrônicas ou similares. Para as Áreas Específicas de Matemática e Física será permitido o uso de calculadora.

8.8 O IFMG não é responsável pela guarda de quaisquer objetos. Recomenda-se não levá-los para o local de realização da Prova Escrita.

8.9 O candidato que necessitar deslocar-se da sala para beber água e/ou ir ao banheiro durante a realização das provas, somente poderá fazê-lo devidamente acompanhado do fiscal, deixando o Caderno de Questões, o Cartão-resposta ou o Caderno Oficial na sala onde estiver realizando a Prova Escrita.

8.10 Cada candidato receberá somente um Caderno de Questões e um Cartão-resposta para cada Prova Escrita com questões objetivas e somente um Caderno Oficial para a Prova Escrita com questões dissertativas, com vistas ao preenchimento das respostas das questões. Em hipótese alguma será concedido outro Caderno de Questões, outro Cartão-resposta ou outro Caderno Oficial, não sendo acatadas, portanto, quaisquer reclamações nesse sentido. O manuseio destes documentos é de total responsabilidade do candidato.

8.11 O candidato deverá transcrever, utilizando caneta esferográfica de tinta preta ou azul, as respostas das questões para o Cartão-resposta e para o Caderno Oficial, respectivamente, que serão os únicos documentos válidos para correção. Respostas grafadas a lápis não serão consideradas e será atribuída nota 0 (zero) à questão.

8.12 O Cartão-resposta será corrigido de forma eletrônica. O preenchimento do gabarito será de inteira responsabilidade do candidato que deverá proceder em conformidade com as instruções contidas neste Edital, no Caderno de Questões e no próprio Cartão-resposta.

8.13 Será atribuída nota 0 (zero) à questão de múltipla escolha da Prova Escrita que contenha, no Cartão-resposta, múltipla marcação, marcação rasurada e ausência de marcação.

8.14 Somente após uma hora do início da Prova Escrita será permitida ao candidato a saída definitiva do prédio de realização das provas levando o Caderno de Questões.

8.15 O candidato, ao terminar a Prova Escrita, entregará ao fiscal de sala o Cartão-resposta e o Caderno Oficial assinados somente nos locais indicados. Serão vedadas quaisquer outras anotações, marcas, símbolos e assinaturas que identifiquem o candidato, sob pena de eliminação do certame.

8.16 Os três últimos candidatos deverão sair juntos do recinto de aplicação da Prova Escrita, após a assinatura da ata de encerramento de aplicação das provas.

8.17 No dia de realização da Prova Escrita não serão fornecidas, por qualquer membro da equipe de aplicação desta e/ou pelas autoridades presentes, informações referentes ao seu conteúdo e/ou aos critérios de avaliação e de classificação.

8.18 As Provas de Desempenho Didático serão realizadas em local e data a serem divulgados no portal www.ifmg.edu.br .

8.19 Não será permitido, em nenhuma hipótese, o ingresso ou a permanência de pessoas estranhas ao Concurso no local de aplicação das Provas.

9 DO GABARITO OFICIAL DA PROVA ESCRITA COM QUESTÕES OBJETIVAS

9.1 O IFMG divulgará o Gabarito Preliminar da Prova Escrita com questões objetivas no endereço eletrônico www.ifmg.edu.br, a partir do dia 16 de março de 2015.

9.2 O candidato que julgar improcedente alguma resposta dada no Gabarito Preliminar ou os enunciados das questões objetivas da Prova Escrita poderá interpor recurso (ANEXO VIII) contra a questão, devidamente fundamentado, seguindo os procedimentos e os prazos estabelecidos no subitem 12.3.

9.3 O Gabarito Oficial da Prova Escrita com questões objetivas, levando em consideração possíveis alterações decorrentes da interposição de recursos, será divulgado no endereço eletrônico www.ifmg.edu.br.

9.4 Caso nenhum recurso seja julgado procedente e, por consequência, não implicar em alteração do Gabarito Preliminar, este será considerado como Gabarito Oficial da Prova Escrita com questões objetivas.

10 DOS RESULTADOS

10.1 O resultado das Provas Escritas será publicado por ato próprio da Comissão Geral Organizadora do Concurso Público no portal do IFMG e poderá ser acessado pelo endereço eletrônico www.ifmg.edu.br, na página específica de acompanhamento de Concursos.

10.1.1 O candidato que julgar improcedente sua pontuação nas Provas Escritas poderá interpor recurso, desde que devidamente fundamentado, seguindo os procedimentos e os prazos estabelecidos no subitem 12.3.

10.1.2 Caso haja alteração no resultado das Provas Escritas em virtude da interposição de recursos, este será divulgado com as eventuais correções no endereço eletrônico www.ifmg.edu.br.

10.2 Os resultados da Prova de Desempenho Didático e da Prova de Títulos, somados ao resultado das Provas Escritas, serão publicados por ato próprio da Comissão Geral Organizadora do Concurso Público no endereço eletrônico www.ifmg.edu.br.

10.3 O resultado final será publicado no portal do IFMG e poderá ser acessado pelo endereço eletrônico www.ifmg.edu.br, na página específica de acompanhamento de Concursos.

10.4 A classificação final dos candidatos será divulgada em ordem decrescente de pontos e consistirá de média ponderada das notas obtidas na Prova Escrita com questões objetivas, na Prova Escrita com questões dissertativas, na Prova de Desempenho Didático e na Prova de Títulos, obedecendo aos pesos 2,5, 2,5, 3,0 e 2,0 respectivamente.

10.5 O Resultado Final levará em consideração o quadro abaixo, conforme dispõe o Art. 16 do Decreto nº 6.944/2009, ou seja, os candidatos não classificados no número máximo de aprovados de que trata o Anexo II do referido Decreto, ainda que tenham atingido nota mínima, estarão automaticamente reprovados no Concurso público.

vagas previstas no Edital por área	Número máximo de candidatos aprovados
Elétrica	18
Mecânica	9
Demais áreas	5

10.6 O Resultado Final será publicado por ato da Comissão Geral Organizadora do Concurso Público no endereço eletrônico www.ifmg.edu.br e, posteriormente encaminhado à Reitoria, juntamente com todo o processo do certame, para homologação pelo Reitor do IFMG e publicação no Diário Oficial da União.

11 DOS CRITÉRIOS DE DESEMPATE

11.1 Em caso de empate no total de pontos (somatório das Provas Escrita, de Desempenho Didático e de Títulos), aplicar-se-á primeiramente, para desempate, o disposto no parágrafo único do Art. 27 da Lei nº 10.741, de 1º de outubro de 2003, para os candidatos que se enquadrarem na condição de idoso nos termos do Art. 1º da mencionada Lei (possuírem 60 anos completos ou mais).

11.2 Para os candidatos que não estão amparados pelo subitem anterior, o desempate beneficiará, sucessivamente, o(a) candidato(a) que:

a) obtiver o maior número de pontos na Prova de Desempenho Didático;

b) obtiver o maior número de pontos nas Prova Escrita com questões objetivas;

c) obtiver o maior número de pontos nas Prova Escrita com questões dissertativas;

d) obtiver o maior número de pontos na Prova de Títulos;

e) candidato com maior idade.

12 DOS RECURSOS

12.1 O candidato que não tiver sua inscrição deferida poderá contestar o indeferimento protocolando o recurso no prazo de dois dias úteis, a contar do dia subsequente à data da publicação da relação das inscrições deferidas, nos horários de 8h às 12h e de 13h às 16h, no Câmpus Avançado de Ipatinga. Para fim de deferimento da inscrição, o recurso também poderá ser enviado para o e-mail concursos@ifmg.edu.br e/ou concursos.ipatinga@ifmg.edu.br .

EXEMPLAR DE ASSINANTE DA IMPRENSA NACIONAL

12.2 O resultado do julgamento dos recursos interpostos contra inscrição indeferida, se houver, será divulgado no portal www.ifmg.edu.br.

12.3 O candidato que considerar improcedente alguma resposta dada no Gabarito Preliminar ou algum enunciado das questões objetivas da Prova Escrita, poderá interpor recurso pessoalmente ou por terceiro, com procuração específica autenticada em cartório, à Comissão Organizadora do Concurso, desde que devidamente fundamentado e seguindo o formulário do ANEXO VIII. O recurso deverá ser protocolado pessoalmente, no prazo de dois dias úteis, a contar do dia subsequente à data da publicação do Gabarito Preliminar, nos horários de 8h às 12h e de 13h às 16h, no Câmpus Avançado de Ipatinga.

12.4 O resultado do julgamento dos recursos interpostos contra o Gabarito Preliminar ou contra os enunciados das questões objetivas da Prova Escrita, se houver, será divulgado no portal www.ifmg.edu.br.

12.5 O candidato que julgar improcedente sua pontuação na Prova Escrita com questões dissertativas poderá interpor recurso, desde que devidamente fundamentado e seguindo o formulário do ANEXO VIII, endereçado à Comissão Geral Organizadora do Concurso Público, devendo este ser protocolado pessoalmente, no prazo de dois dias úteis, a contar do dia subsequente à data da publicação dos resultados, nos horários de 8h às 12h e de 13h às 16h, no Câmpus Avançado de Ipatinga.

12.6 O resultado do julgamento dos recursos interpostos contra a pontuação na Prova Escrita com questões dissertativas, se houver, será divulgado no portal www.ifmg.edu.br.

12.7 O candidato que julgar improcedente a Classificação Geral (sua pontuação na Prova de Desempenho Didático ou na Prova de Títulos ou ainda sua posição na ordem de classificação) poderá interpor recurso, desde que devidamente fundamentado e seguindo o formulário do ANEXO VIII, endereçado à Comissão Geral Organizadora do Concurso Público, devendo este ser protocolado pessoalmente, no prazo de dois dias úteis, a contar do dia subsequente à data da publicação da Classificação Geral, nos horários de 8h às 12h e de 13h às 16h, no Câmpus Avançado de Ipatinga.

12.8 O candidato que não puder comparecer ao Câmpus para interpor recurso, poderá ser representado por um terceiro mediante apresentação de procuração com assinatura reconhecida em cartório.

12.9 O resultado do julgamento dos recursos interpostos contra a Classificação Geral, se houver, será divulgado no portal www.ifmg.edu.br.

12.10 No recurso, o candidato deverá ser claro, consistente e objetivo na sua argumentação. Recurso inconsistente ou que desrespeite o IFMG, a Comissão Geral Organizadora, a Banca Examinadora ou qualquer servidor da instituição será preliminarmente indeferido.

12.11 Recurso que conteste a resposta dada como correta no Gabarito Preliminar da Prova Escrita deverá conter, obrigatoriamente, embasamento técnico/científico/lógico, referenciado em citações bibliográficas. Caso o candidato não respeite esta exigência, o recurso será preliminarmente indeferido.

12.12 Deverá ser utilizado um formulário para cada recurso interposto, independente da sua natureza. Em se tratando de questões das Provas Escritas, um formulário para cada questão.

12.13 Não será considerado recurso interposto via fac-símile (fax), via correio eletrônico (e-mail), correios, ou ainda fora dos prazos estipulados. Esta disposição não se aplica ao recurso previsto no subitem 12.1.

12.14 A pontuação correspondente à questão anulada a partir do exame de recurso será atribuída a todos os candidatos, independentemente de terem recorrido.

12.15 Não serão aceitos, em hipótese alguma, pedidos de revisão de recursos já analisados.

12.16 O candidato que desejar interpor recurso nos casos previstos nos subitens 12.5 e 12.7 poderá requerer vista de seu Caderno Oficial da Prova Escrita com questões dissertativas e/ou de seus baremas de avaliação da Prova Escrita com questões dissertativas e de Desempenho Didático, nos horários de 8h às 12h e de 13h às 16h, no Câmpus Avançado de Ipatinga, durante o período de recursos das respectivas provas. Não será possível fornecer, no prazo de recurso de uma prova, informações sobre fases anteriores do concurso. Em hipótese alguma será fornecida ao candidato cópia dos documentos mencionados, tampouco cópia desses mesmos documentos pertencentes a outros candidatos.

13 DA VALIDADE

Este Concurso será válido por um ano a contar da data de publicação da homologação do Resultado Final no Diário Oficial da União, podendo ser prorrogável por igual período.

14 DO APROVEITAMENTO DO CANDIDATO

14.1 O candidato aprovado neste Concurso Público será nomeado de acordo com a ordem de classificação do Resultado Final, considerando a legislação pertinente e as vagas existentes ou que vierem a existir, para o cargo de Professor do Ensino Básico, Técnico e Tecnológico do quadro de pessoal permanente do Instituto Federal de Minas Gerais na área indicada neste Edital.

14.2 O candidato nomeado para o cargo de provimento efetivo ficará sujeito a estágio probatório, nos termos do Art. 41, caput, da Constituição Federal de 1988, com a redação dada pela Emenda Constitucional nº 19/1998, durante o qual sua aptidão, capacidade e desempenho no cargo serão avaliados por comissão competente para tal fim.

14.3 Para o ato da posse, o candidato entregará na Reitoria do IFMG todos os documentos e exames laboratoriais que forem solicitados pela Diretoria de Gestão de Pessoas.

15 DAS DISPOSIÇÕES FINAIS

15.1 O candidato que necessitar de atendimento especial para a realização das provas deverá preencher, durante o período de inscrições, o requerimento previsto no ANEXO III e enviá-lo junto com o laudo médico original ou cópia autenticada, impreterivelmente via Sedex, para o Câmpus Avançado de Ipatinga, localizado na Rua Maria Silva, 125, Veneza, Ipatinga, Minas Gerais, CEP 35.164-261. O requerimento de condições especiais será atendido segundo sua viabilidade.

15.2 O requerimento de atendimento especial que for enviado sem laudo médico será preliminarmente indeferido. O fornecimento do laudo médico é de responsabilidade única e exclusiva do candidato. O IFMG não se responsabilizará por qualquer tipo de extravio que impeça a chegada deste documento ao Instituto.

15.3 A candidata que tiver necessidade de amamentar durante a realização das provas, além de solicitar atendimento especial para tal fim, conforme subitem 15.1, deverá trazer um acompanhante que ficará em sala reservada para esta finalidade e que será responsável pela guarda da criança. A candidata que não trouxer um acompanhante não poderá permanecer no local das provas com a criança.

15.4 O IFMG não disponibilizará, em nenhuma hipótese, acompanhante para a guarda de crianças.

15.5 Relação dos candidatos com atendimento especial será divulgada no sítio www.ifmg.edu.br.

15.6 O candidato que, por convicções religiosas, não puder participar da Prova de Desempenho Didático no sábado deverá se manifestar à comissão organizadora do concurso, durante o período de inscrições, enviando e-mail para concursos@ifmg.edu.br e/ou concursos.ipatinga@ifmg.edu.br .

15.7 A inexatidão de afirmativas ou a falsidade de documentos, ainda que verificadas posteriormente à realização do Concurso, implicará na eliminação sumária do candidato. Serão declarados nulos, de pleno direito, a inscrição e todos os atos dela decorrentes, sem prejuízo de eventuais sanções de caráter judicial.

15.8 Será excluído do Concurso Público, por ato da Comissão Geral Organizadora do Concurso Público, o candidato que:

a) praticar incorreções ou descortesia para com qualquer um dos examinadores, executores, seus auxiliares e autoridades presentes, bem como para com os seus concorrentes, durante a realização do Concurso;

b) durante a realização das provas, for surpreendido em comunicação com outro candidato, verbalmente, por escrito ou por qualquer outra forma, bem como utilizando livros, notas ou impressos, ou ainda portando algum objeto vedado nos subitens 8.5, 8.6 e 8.7;

c) fizer anotação de informações relativas às suas respostas no comprovante de inscrição ou em qualquer outro meio, que não os permitidos;

d) recusar-se a entregar o material das provas ao término do tempo destinado para sua realização;

e) afastar-se da sala, a qualquer tempo, sem o acompanhamento de fiscal;

f) ausentar-se da sala, a qualquer tempo, portando algum documento inerente a uma das Provas do certame;

g) perturbar, de qualquer modo, o andamento das Provas, incorrendo em comportamento indevido.

15.9 A aprovação neste Concurso Público não assegura ao candidato o direito ao ingresso automático na carreira, mas, apenas, a expectativa de nela ser admitido. A concretização deste ato fica condicionada à observância das disposições legais pertinentes.

15.10 Caso não possua Licenciatura, o candidato aprovado ao cargo de Professor do Ensino Básico, Técnico e Tecnológico terá, obrigatoriamente, dois anos após sua posse, para obtê-la.

15.11 O candidato classificado será convocado para a nomeação obrigando-se a declarar, por escrito, caso não aceite a nomeação. O não pronunciamento do candidato, no prazo de três dias após sua convocação, permitirá ao IFMG tomar as providências previstas em legislação.

15.12 Após publicação do ato de sua nomeação, o candidato poderá ser avisado, de acordo com as informações prestadas no ato da inscrição. No entanto, a publicação no Diário Oficial da União vale, para todos os efeitos, como notificação pública, sendo de inteira responsabilidade do candidato aprovado o acompanhamento dessas informações.

15.13 Não será fornecido ao candidato qualquer documento comprobatório de aprovação e classificação no processo seletivo, valendo, para esse fim, a homologação publicada no Diário Oficial da União.

15.14 Na hipótese de anulação das Provas Escritas deste Concurso Público em uma área específica, motivada por alguma constatação de vícios de irregularidade, somente os candidatos da respectiva área presentes na aplicação das provas é que terão direito a refazê-las na nova data estipulada pela Comissão Geral Organizadora.

15.15 Os diplomas e/ou certificados obtidos no exterior deverão, obrigatoriamente, ser validados pelos órgãos competentes no Brasil, conforme dispuser a legislação vigente.

15.16 O Instituto Federal de Educação, Ciência e Tecnologia de Minas Gerais - Câmpus Avançado de Ipatinga reserva-se o direito de alterar os horários, os locais e as datas de realização das provas, publicando no Diário Oficial da União e informando no endereço eletrônico www.ifmg.edu.br eventuais alterações.

15.17 É de inteira responsabilidade do candidato acompanhar a publicação de todos os atos e comunicados referentes a este Concurso público, no Diário Oficial da União e no endereço eletrônico do Instituto Federal de Educação, Ciência e Tecnologia de Minas Gerais: www.ifmg.edu.br, no espaço reservado para acompanhamento de informações de Concursos públicos.

15.18 Todos os horários referenciados neste Edital têm por base o horário oficial de Brasília-DF.

15.19 O candidato aprovado deverá manter seu endereço, telefone e endereço eletrônico atualizados juntamente ao Instituto Federal de Educação, Ciência e Tecnologia de Minas Gerais, sendo de sua inteira responsabilidade os prejuízos decorrentes da não atualização.

15.20 Os candidatos poderão obter informações referentes a este certame na sede do Câmpus Avançado de Ipatinga do IFMG, nos horários das 8h às 11h e das 13h às 17h junto à Comissão Geral Organizadora, ou ainda, pelos endereços eletrônicos: concursos@ifmg.edu.br e concursos.ipatinga@ifmg.edu.br .

15.21 Os candidatos aprovados neste Concurso Público poderão ser aproveitados por quaisquer câmpus do IFMG, bem como por outra Instituição de Ensino Público Federal, desde que todas as condições estabelecidas abaixo sejam atendidas:

a) seja autorizado pela administração do IFMG;

b) seja de interesse da administração da outra Instituição de Ensino Público Federal;

c) seja de interesse do candidato aprovado;

d) seja respeitada a ordem de classificação no Concurso Público;

e) outras condições eventualmente estabelecidas pela administração do IFMG.

15.22 Os casos omissos serão resolvidos pela Comissão Geral Organizadora do Concurso.

15.23 As disposições e instruções contidas na Ficha de Inscrição, no Comprovante de Inscrição, nos anexos deste Edital e demais publicações referentes ao Concurso emitidas pela Comissão Geral Organizadora ou pela Diretoria de Gestão de Pessoas constituem normas que passarão a integrar o presente Edital.

CAIO MÁRIO BUENO SILVA

ANEXO I A

ÁREAS DE CONHECIMENTO E ESPECÍFICA/EIXO TECNOLÓGICO, NÚMERO DE VAGAS POR ÁREA

ENSINO TÉCNICO SUBSEQUENTE E/OU INTEGRADO AO ENSINO MÉDIO		
Área de Conhecimento	Área específica	Vaga*
Ciência da Computação	Sistemas de Computação	01
Linguagens	Língua Portuguesa	01
Matemática	Matemática	01
ENSINO TÉCNICO SUBSEQUENTE E/OU INTEGRADO AO ENSINO MÉDIO		
Eixo Tecnológico	Área específica	Vaga*
Controle e Processos Industriais	Mecânica	02
	Elétrica	04

*Das vagas acima serão reservados os percentuais dispostos nos subitens 5.1 e 6.1 para pessoas com deficiência e para candidatos que se declararem negros ou pardos, sendo o resultado publicado em listas específicas.

ANEXO I B

HABILITAÇÃO EXIGIDA POR ÁREA ESPECÍFICA

ÁREA ESPECÍFICA	HABILITAÇÃO EXIGIDA
Sistemas de Computação	Licenciado, ou Bacharel ou Tecnólogo da área de Computação
Língua Portuguesa	Letras: Licenciatura em Língua Portuguesa e Língua Inglesa ou Licenciatura em Língua Portuguesa
Matemática	Licenciatura em Matemática
Mecânica	Engenharia Mecânica, Engenharia Industrial Mecânica ou Engenharia Mecatrônica
Elétrica	Engenharia Elétrica, Engenharia Eletrônica ou Engenharia de Controle e Automação

COMERCIALIZAÇÃO PROIBIDA POR TERCEIROS

ANEXO II

CONHECIMENTOS COMUNS A TODAS AS ÁREAS E SUAS RESPECTIVAS BIBLIOGRAFIAS
Conhecimentos Pedagógicos e Legislação Educacional
Currículo
Pedagogia de Projetos
Avaliação Escolar
Aprendizagem por Resolução de Problemas
Lei nº 9.394/1996
Resolução CNE/CEB nº 2/2012
Resolução CNE/CEB nº 6/2012
BIBLIOGRAFIA SUGERIDA

ANDRADE, M. A. B. S. 2007. 181 f. Possibilidades e limites da Aprendizagem Baseada em Problemas no ensino médio. Dissertação (Mestrado em Educação para a Ciência) - Faculdade de Ciência da UNESP, Bauru, 2007. Disponível em: <http://www2.fc.unesp.br/BibliotecaVirtual/DetalhaDocumentoAction.do?idDocumento=47#>.
FREIRE, P. Pedagogia do oprimido. Rio de Janeiro: Paz e Terra, 42. Ed., 2005.
FREIRE, P. Pedagogia da autonomia: saberes necessários à prática educativa. São Paulo: Paz e Terra, 2007.
FRIGOTTO, Gaudêncio. CIAVATTA, Maria. RAMOS, Marise (Orgs.). Ensino médio integrado: concepção e contradições. São Paulo: Cortez, 2005.
HADJI, C. Avaliação Desmistificada. Porto Alegre: Ed. Artmed, 2001.
HERNANDEZ, F., VENTURA, M. A organização do currículo por projetos de trabalho. Porto Alegre: Artmed, 1998.
LDB. Lei de Diretrizes e Bases da Educação Nacional. 8 ed. Brasília, série Legislação. Disponível em: <bd.camara.gov.br/bd/bitstream/handle/bdcamara/2762/ldb_5ed.pdf?>. Biblioteca digital da Câmara dos Deputados, 2013.
OAKES, J.; LIPTON, M. Teaching to change the world. New York: McGraw-Hill College, 1999.
PACHECO, J.; PACHECO, M. A escola da Ponte sob múltiplos olhares: palavras de educadores, alunos e pais. Porto Alegre: Artmed, 2013.
PERRENOUD, P. Avaliação: da excelência à regulação das aprendizagens. Porto Alegre: Artmed 1999.
RESOLUÇÃO CNE/CEB Nº 2, de 30 de janeiro de 2012. Disponível em:
< http://portal.mec.gov.br/>.
RESOLUÇÃO CNE/CEB Nº 6, de 30 de janeiro de 2012. Disponível em:
< http://portal.mec.gov.br/>.
SACRISTÁN, J. G, et al. Educar por competências: o que há de novo? Porto Alegre: Artmed, 2011.
SANTOMÉ. J. Torres. Globalização e interdisciplinaridade: o currículo integrado. Porto Alegre: Artes Médicas Sul, 1998.
SILVA, Tomaz Tadeu da. Documentos de identidade: uma introdução às teorias do currículo. Belo Horizonte: Autêntica, 1999.
Atos normativos do Servidor Público Federal
Decreto 1.171/1994
Lei nº 11.892/2008
Lei nº 8.112/1990
Lei nº 11.784/2008
Lei nº 12.772/ 2012
BIBLIOGRAFIA SUGERIDA

Decreto 1.171 de 22 de junho de1994. Disponível em: <www.planalto.gov.br/ccivil_03/decreto/d1171.htm>.
Institutos Federais Lei 11.892, de 29/12/2008: Comentários e reflexões. Organização, Caetana Juracy Resende Silva. Biblioteca Sebastião Fernandes, Natal: IFRN, 2009.
Lei nº 8.112, de 11 de dezembro de 1990. Disponível em: <www.planalto.gov.br/ccivil_03/leis/l8112cons.htm>.
Lei nº 11.784, de 22 de setembro de 2008. Disponível em: <http://www.planalto.gov.br/ccivil_03/_ato2007-2010/2008/lei/l11784.htm>.
Lei nº 12.772, de 28 de dezembro de 2012. Disponível em: presrepublica. jusbrasil.com.br/legislacao/1033759/lei-12772-12

ANEXO III

DECLARAÇÃO DE CONCORRÊNCIA À RESERVA DE VAGAS PARA PESSOAS COM DEFICIÊNCIA E/OU REQUERIMENTO DE CONDIÇÕES ESPECIAIS PARA REALIZAÇÃO DE PROVA
Edital nº 015/2015 - Concurso Público de Provas e Títulos - Câmpus Avançado de Ipatinga
Nome do candidato(a): _____
Área: _____
Nº de Inscrição: _____
REQUEIRO atendimento especial para a realização de prova referente ao Concurso Público para Docentes do Câmpus Avançado de Ipatinga do IFMG, conforme subitem 5.1 do Edital nº 015/2015, tendo em vista as características abaixo.
Descrição da Deficiência: _____.
OBS: Não serão considerados como deficiência os distúrbios de acuidade visual passíveis de correção simples do tipo miopia, astigmatismo, estrabismo e congêneres.
Portanto, NECESSITO de prova especial e/ou condições especiais no dia de aplicação da prova, conforme discriminado abaixo:
_____.
Anexo a este requerimento, encaminho também LAUDO MÉDICO (com CID).
Local e data:_____, ____de _____de 2015.
Assinatura do candidato(a):_____
Para uso da Comissão Geral Organizadora
Após análise do requerimento, decidiu-se por:
[ ] Deferir.
[ ] Indeferir.
Motivo_____.
Ass:_____. SIAPE:_____. Em: ___/___/2015.

ANEXO IV

BAREMA DE AVALIAÇÃO DAS PROVAS ESCRITAS COM QUESTÕES DISSERTATIVAS

Edital nº 015/2015 - Concurso Público de Provas e Títulos - Câmpus Avançado de Ipatinga BAREMA DE AVALIAÇÃO DAS PROVAS ESCRITAS COM QUESTÕES DISSERTATIVAS		
Questões da Área Específica		
Critérios	Valor (PONTOS)	NOTA
Domínio do conteúdo específico, linguagem adequada e termos técnicos apropriados da área.	20,0	
Estrutura do texto: Introdução, desenvolvimento e conclusão.	20,0	
Qualidade textual: Organização das ideias, expressando-se de maneira clara, objetiva e lógica, com coerência e coesão.	10,0	
Domínio da Língua Portuguesa: Uso dos recursos linguísticos na modalidade escrita.	10,0	
Subtotal (A)	60,0	
Questão sobre conhecimentos Pedagógicos		
Domínio do conteúdo específico, linguagem adequada e termos técnicos apropriados da área.	8,0	
Estrutura do texto: Introdução, desenvolvimento e conclusão.	8,0	
Qualidade textual: Organização das ideias, expressando-se de maneira clara, objetiva e lógica, com coerência e coesão.	6,0	
Domínio da Língua Portuguesa: Uso dos recursos linguísticos na modalidade escrita.	6,0	
Capacidade de elaboração pedagógica de um projeto de aprendizagem vinculado a um dos temas propostos.	12,0	
Subtotal (B)	40,0	
Total (A+B)	100,0	
Observações:		
Nome do candidato:	Área específica:	
Nome do avaliador:	Assinatura:	

Ipatinga, ___ de _____ de 2015.

EXEMPLAR DE ASSINANTE DA IMPRENSA NACIONAL

ANEXO V

BAREMA DE AVALIAÇÃO DA PROVA DE DESEMPENHO DIDÁTICO

PROJETO DE APRENDIZAGEM ESCRITO	VALOR (pontos)	NOTA	JUSTIFICATIVA
Estrutura: Introdução; Objetivos de aprendizagem (conceitos, capacidades, habilidades e valores); Procedimentos metodológicos; Processos avaliativos; Resultados (ações e/ou intervenção); Referências	5,0		
Adequação do projeto ao nível de ensino	5,0		
Conformidade dos objetivos com tema e tempo propostos	5,0		
Pertinência dos procedimentos metodológicos	5,0		
Adequação das atividades de aprendizagem aos objetivos propostos	5,0		
Procedimentos de verificação de aprendizagem	5,0		
Subtotal (A)	30,0		
DEFESA DO PROJETO	VALOR (pontos)	NOTA	JUSTIFICATIVA
Postura (movimentos, autocontrole, voz, contato visual)	10,0		
Consistência argumentativa e capacidade de comunicação	14,0		
Domínio do conteúdo e sequência de exposição	12,0		
Capacidade de síntese	12,0		
Subtotal (B)	48,0		
ARGUIÇÃO	VALOR (pontos)		
Atendimento aos questionamentos da Banca	22,0		
Subtotal (C)	22,0		
TOTAL (A+B+C)	100,0		
Observações:			
Nome do candidato:		Área específica:	
Nome do avaliador:		Assinatura:	

Ipatinga, ___ de _____ de 2015.

ANEXO VI

BAREMA PARA AVALIAÇÃO DA PROVA DE TÍTULOS

ITEM	GRUPO 1: TÍTULOS ACADÊMICOS	VALOR LIMITE (pontos)	NOTA
1	Doutorado em campo diretamente relacionado com a área de conhecimento objeto deste Concurso ou na área de Educação	30,0	
2	Mestrado em campo diretamente relacionado com a área de conhecimento objeto deste Concurso ou na área de Educação	25,0	
3	Especialização (com carga horária mínima de 360 horas)	20,0	
Subtotal (A)		30,0	
	GRUPO 2: PRODUÇÃO ACADÊMICA/CIENTÍFICA E TECNOLÓGICA	VALOR LIMITE (pontos)	NOTA
1	Autoria de livro ou capítulo de livro publicado na área do Concurso e outras publicações em congressos e eventos (manuais, relatórios técnicos ou material didático). Referência para o cálculo: 2,5 pontos por publicação apresentada; limitado a dez pontos.	10,0	
2	Artigo publicado em periódico científico. Referência para o cálculo: 2,5 pontos por publicação apresentada; limitado a dez pontos.	10,0	
Subtotal (B)		20,0	
ITEM	GRUPO 3: ATIVIDADE DE ENSINO, EXTENSÃO E EXPERIÊNCIA PROFISSIONAL	VALOR LIMITE (pontos)	NOTA
1	Docência em cursos de Educação Básica, Técnicos, de Graduação, Pós-graduação *lato sensu* ou *stricto sensu*, comprovada em carteira profissional ou por atos institucionais quando se tratar de entidades públicas. Referência para o cálculo: 4,0 pontos por ano trabalhado, sendo computado apenas número inteiro de anos trabalhados; limitado a cinco anos de trabalho.	20,0	
2	Orientação de estágios supervisionados, trabalhos de conclusão de curso de graduação ou pós-graduação *lato sensu*, dissertação de mestrado ou tese de doutorado na área do Concurso, áreas afins ou ainda área da educação, que estejam concluídos e comprovados por folha de aprovação ou ata de defesa que contenha a assinatura da banca examinadora e do orientador. Referência para o cálculo: 3,0 pontos por atividade comprovada, limitado a cinco atividades.	15,0	
3	Orientação de projetos de extensão com alunos; coordenação e/ou participação em projetos de extensão envolvendo a escola e a comunidade. Referência para o cálculo: 3,0 pontos por atividade comprovada, limitado a cinco atividades.	15,0	
Subtotal (C)		50,0	
TOTAL (A+B+C)		100,0	
Observações:			
Nome do candidato:	Área específica:		
Nome do avaliador:	Assinatura:		

Ipatinga, ___ de _____ de 2015.

ANEXO VII

RELAÇÃO E PROTOCOLO DE TÍTULOS ENTREGUES

Item	Natureza do título (diploma/certificado/declaração/publicação/ata/portaria/carteira profissional/etc.) e nome da instituição emitente	Data de emissão do título
01		
02		
03		
04		
05		
06		
07		
08		
09		
10		
11		
12		
13		
14		
15		
16		
17		
18		
19		
20		
Local e data: Ipatinga		
Recebido em: ____/____/2015, às ____h____min		
Assinatura do candidato		
Comissão Organizadora do Concurso Edital 015/2015 Assinatura e carimbo do servidor		

COMERCIALIZAÇÃO PROIBIDA POR TERCEIROS

ANEXO VIII

FORMULÁRIO PARA INTERPOSIÇÃO DE RECURSO

Nome do candidato: Inscrição nº:		
Área específica:		
Fase	Tipo de Prova	Nº da questão e/ou colocação na classificação
Primeira	Escrita Objetiva	
Segunda	Escrita Dissertativa	
Terceira	Desempenho Didático	
Quarta	Títulos	
-	Classificação Geral	

Fundamentação e referências bibliográficas (inclua página e linha do texto de apoio usado em sua argumentação) para o recurso. Seja sucinto e utilize no máximo o espaço reservado abaixo.
Para uso da Comissão Geral Organizadora
[ ] O recurso apresenta todos os itens obrigatórios, Encaminhe-se para análise. [ ] O recurso não apresenta todos os itens obrigatórios.
Assinatura: SIAPE:
Ipatinga, ___/____/2015.

ANEXO IX

FORMULÁRIO PARA DE RESPOSTA DE RECURSO

Nome do candidato:			Inscrição nº:
Fase	Tipo de Prova	Nº da questão e/ou classificação	
Primeira	Escrita Objetiva		Área:
Segunda	Escrita Dissertativa		
Terceira	Desempenho Didático		
Quarta	Títulos		
-	Classificação Geral		

Fundamentação e referências bibliográficas	
Assinatura: SIAPE:	Assinatura: SIAPE:
Assinatura: SIAPE:	Assinatura: SIAPE:

Para uso da Banca Examinadora
Após análise do recurso a Banca Examinadora decidiu:
[ ] Recurso deferido; anular questão.
[ ] Recurso deferido; alterar alternativa correta para ___.
[ ] Recurso indeferido, argumentação incorreta.
[ ] Outro:
_____
Ipatinga, ___/____/2015.

EXEMPLAR DE ASSINANTE DA IMPRENSA NACIONAL

AVISOS DE LICITAÇÃO
PREGÃO Nº 200/2014 - UASG 158122

Nº Processo: 232080011332014DV . Objeto: Pregão Eletrônico - Aquisição de equipamentos para áudio, vídeo e foto destinados aos Campi do IFMG. Total de Itens Licitados: 00065. Edital: 28/01/2015 de 08h00 às 12h00 e de 13h às 17h00. Endereço: Av. Professor Mário Werneck, 2590, Buritis - Ifmg/reitoria Buritis - Ifmg/reitoria - BELO HORIZONTE - MG. Entrega das Propostas: a partir de 28/01/2015 às 08h00 no site www.comprasnet.gov.br.. Abertura das Propostas: 10/02/2015 às 14h00 site www.comprasnet.gov.br.. Informações Gerais: O edital na íntegra está disponível nos sítios www.ifmg.edu.br e www.comprasnet.gov.br

PHILIPE FIORAVANTE DA SILVA
Chefe da CPL

(SIDEC - 27/01/2015) 158122-26409-2014NE800940

PREGÃO Nº 254/2014 - UASG 158122

Nº Processo: 232080013922014DV . Objeto: Pregão Eletrônico - Aquisição de máquinas, utensílios diversos e de oficinas, aparelhos de medição e orientação e utensílios médicos, odontológicos e hospitalares destinados ao IFMG - Campus Betim, conforme especificado no Edital e seus Anexos, a partir da data de publicação da Ata de Registro de Preços por 12 (doze) meses. Total de Itens Licitados: 00022. Edital: 28/01/2015 de 08h00 às 12h00 e de 13h às 17h00. Endereço: Av. Professor Mário Werneck, 2590 Buritis - Ifmg/reitoria - BELO HORIZONTE - MG. Entrega das Propostas: a partir de 28/01/2015 às 08h00 no site www.comprasnet.gov.br.. Abertura das Propostas: 12/02/2015 às 14h00 site www.comprasnet.gov.br.. Informações Gerais: O Edital na íntegra está disponível nos sítios www.comprasgovernamentais.gov.br e www.ifmg.edu.br.

NAIANE MARTINELLE DOS ANJOS SILVA
Pregoeira

(SIDEC - 27/01/2015) 158122-26409-2014NE800940

RESULTADOS DE JULGAMENTOS
PREGÃO Nº 234/2014

O IFMG torna público o resultado do pregão eletrônico n¨237/2014 (SRP).Objeto:Aquisição de material hospitalar para o Campus congonhas.Itens 03,04,05,10,17 e 28 -Gabmaster Materiais Hospitalares LTDA-ME.Demais itens

(SIDEC - 27/01/2015) 158122-26409-2014NE800940

PREGÃO Nº 237/2014

O IFMG torna público o resultado de julgamento do pregão eletrônico n¨237/2014(SRP).Objeto:Aquisição de material hospitalar.Itens 03,04,05,10,17 e 28-Gabmaster Materiais Hospitalares LTDA-ME, os demais itens desertos/cancelados.

NAIANE MARTINELLE DOS ANJOS SILVA
Pregoeira

(SIDEC - 27/01/2015) 158122-26409-2014NE800940

INSTITUTO FEDERAL DE EDUCAÇÃO, CIÊNCIA E TECNOLOGIA DO PARÁ

EXTRATO DE TERMO ADITIVO Nº 1/2015 - UASG 158308

Número do Contrato: 1/2012.
Nº Processo: 23501009014201150.
PREGÃO SISPP Nº 23/2011. Contratante: INSTITUTO FEDERAL DE -EDUCACAO,CIENCIA E TECNOLOGIA DO P. CNPJ Contratado: 02650833000123. Contratado : POLO SEGURANCA ESPECIALIZADA LTDA-Objeto: Prorrogação da Prestação de Serviços de Vigilância Armada e Desarmada Patrimonial das Instalações do IFPA - Campus Castanhal. Fundamento Legal: Lei 8.666/93 e suas alterações. Vigência: 01/01/2015 a 31/12/2015. Valor Total: R$794.856,72. Fonte: 112000000 - 2015NE800007. Data de Assinatura: 30/12/2014.

(SICON - 27/01/2015) 158308-26416-2014NE080004

CAMPUS SANTARÉM

EXTRATO DE CONTRATO Nº 11/2014 - UASG 158518

Nº Processo: 23051016374201451.
PREGÃO SRP Nº 6/2013. Contratante: INSTITUTO FEDERAL DE -EDUCACAO,CIENCIA E TECNOLOGIA DO P. CNPJ Contratado: 16887298000133. Contratado : OFFICE SERVICE TERCEIRIZACAO DE -MAO-DE-OBRA LTDA - EPP. Objeto: Contratação de Empresa Especializada naAdministração de Mão de Obra para a Prestação dos Serviços Continuados de Motorista (Condutorde Veículos) do IFPA Campus Santarém. Fundamento Legal: Lei 8.666, de 21 de

junho de 1993 e o Decreto 7.892, de 23 de janeiro 2013. Vigência: 19/11/2014 a 18/11/2015. Valor Total: R$130.043,16. Fonte: 112000000 - 2014NE800188. Data de Assinatura: 19/11/2014.

(SICON - 27/01/2015) 158518-26416-2014NE800040

EXTRATO DE CONTRATO Nº 12/2014 - UASG 158518

Nº Processo: 23051016374201451.
PREGÃO SRP Nº 6/2013. Contratante: INSTITUTO FEDERAL DE -EDUCACAO,CIENCIA E TECNOLOGIA DO P. CNPJ Contratado: 16887298000133. Contratado : OFFICE SERVICE TERCEIRIZACAO DE -MAO-DE-OBRA LTDA - EPP. Objeto: Contratação de Empresa Especializada naAdministração de Mão de Obra dos Serviços Continuados de Motorista (Condutor de Veículos) parao IFPA Campus Óbidos. Fundamento Legal: Lei 8.666, de 21 de junho de 1993 e o Decreto 7.892, de 23 de janeiro 2013. Vigência: 24/11/2014 a 23/11/2015. Valor Total: R$43.347,72. Fonte: 112000000 - 2014NE800189. Data de Assinatura: 24/11/2014.

(SICON - 27/01/2015) 158518-26416-2014NE800040

INSTITUTO FEDERAL DE EDUCAÇÃO, CIÊNCIA E TECNOLOGIA DA PARAÍBA
CAMPUS CAMPINA GRANDE

EXTRATO DE DISPENSA
DE LICITAÇÃO Nº 1/2015 - UASG 158281

Nº Processo: 23325006681201466 . Objeto: Serviço de fornecimento de energia elétrica para o IFPB - Campus de Campina Grande para o exercício de 2015. Total de Itens Licitados: 00001. Fundamento Legal: Art. 24º, Inciso XXII da Lei nº 8.666 de 21/06/1993.. Justificativa: O inciso XXII do artigo 24 prevê que a contratação de fornecimento de energia com concessionário seja feita por dispensa. Declaração de Dispensa em 27/01/2015. JOSE ALBINO NUNES. Diretor Geral. Ratificação em 27/01/2015. RICARDO MAIA DO AMARAL. Diretor Administrativo. Valor Global: R$ 228.000,00. CNPJ CONTRATADA : 08.826.596/0001-95 ENERGISABORBOREMA - DISTRIBUIDORA DE ENERGIA S.A.

(SIDEC - 27/01/2015) 158281-26417-2015NE080009

EXTRATO DE INEXIGIBILIDADE
DE LICITAÇÃO Nº 1/2015 - UASG 158281

Nº Processo: 23325006682201419 . Objeto: Serviço de fornecimento de água e coleta de esgoto sanitário. Total de Itens Licitados: 00001. Fundamento Legal: Art. 25º, Inciso I da Lei nº 8.666 de 21/06/1993.. Justificativa: A Cagepa é a única fornecedora possível dos serviços de água e esgotamento sanitário em todo o Estado da Paraíba. Declaração de Inexigibilidade em 27/01/2015. JOSE ALBINO NUNES. Diretor Geral. Ratificação em 27/01/2015. RICARDO MAIA DO AMARAL. Diretor Administrativo. Valor Global: R$ 228.000,00. CNPJ CONTRATADA : 09.123.654/0001-87 COMPANHIA DE AGUA E ESGOTOS DA PARAIBA CAGEPA.

(SIDEC - 27/01/2015) 158281-26417-2015NE080001

EXTRATO DE INEXIGIBILIDADE
DE LICITAÇÃO Nº 2/2015 - UASG 158281

Nº Processo: 23325006683201455 . Objeto: Serviço de Publicação no Diário Oficial da União para o exercício de 2015. Total de Itens Licitados: 00001. Fundamento Legal: Art. 25º, Inciso I da Lei nº 8.666 de 21/06/1993.. Justificativa: Este Inciso se enquadra nesta modalidade. Declaração de Inexigibilidade em 27/01/2015. JOSE ALBINO NUNES. Diretor Geral. Ratificação em 27/01/2015. RICARDO MAIA DO AMARAL. Diretor Administrativo. Valor Global: R$ 12.000,00. CNPJ CONTRATADA : 04.196.645/0001-00 IMPRENSANACIONAL.

(SIDEC - 27/01/2015) 158281-26417-2015NE080009

AVISO DE LICITAÇÃO
PREGÃO Nº 1/2015 - UASG 158281

Nº Processo: 23325005837201491 . Objeto: Pregão Eletrônico - Possível aquisição de Materiais e Equipamentos para o restaurante que esta sendo construído no Campus Campina Grande - IFPB. para atender a demanda dos discentes. Total de Itens Licitados: 00010. Edital: 28/01/2015 de 08h00 às 12h00 e de 14h às 17h30. Endereço: Rua Tranquilino Coelho Lemos, 671jardim Dinamerica Dinamérica - CAMPINA GRANDE - PB. Entrega das Propostas: a partir de 28/01/2015 às 08h00 no site www.comprasnet.gov.br.. Abertura das Propostas: 10/02/2015 às 10h00 site www.comprasnet.gov.br.

ALUSKA FARIAS DE OLIVEIRA AMARAL
Coordenadora de Compras

(SIDEC - 27/01/2015) 158281-26417-2015NE080009

CAMPUS JOÃO PESSOA

AVISO DE REABERTURA DE PRAZO
PREGÃO Nº 37/2014

Comunicamos a reabertura de prazo da licitação supracitada, processo Nº 23326009107201450. , publicada no D.O.U de 08/01/2015 . Objeto: Pregão Eletrônico - O objeto da presente licitação é o registro de preços de MATERIAL DE CONSUMO para o desenvolvimento de atividades de laboratório para as diversas disciplinas dos cursos da Unidade Acadêmica de Indústria, bem como atividades de monografia e pesquisa científica, conforme condições, quantidades e exigências estabelecidas no Edital e seus anexos. Novo Edital: 28/01/2015 das 08h00 às 12h00 e d13h00 às 17h00. Endereço: Avenida Primeiro de Maio 720 Jaguaribe - JOAO PESSOA - PBEntrega das Propostas: a partir de 28/01/2015 às 08h00 no site www.comprasnet.gov.br. Abertura das Propostas: 09/02/2015, às 13h00 no site www.comprasnet.gov.br.

FLAVIANO DA SILVA
Pregoeiro

(SIDEC - 27/01/2015) 158469-26417-2014NE000046

CAMPUS PICUÍ

EXTRATO DE INEXIGIBILIDADE
DE LICITAÇÃO Nº 1/2015 - UASG 158473

Nº Processo: 23167000018201507 . Objeto: Serviço de publicação no DOU. Total de Itens Licitados: 00001. Fundamento Legal: Art. 25º, Caput da Lei nº 8.666 de 21/06/1993.. Justificativa: Inviabilidade de competição em virtude de prestador exclusivo. Declaração de Inexigibilidade em 27/01/2015. FABIO DO EGITO PEDROSA. Diretor de Administração e Planejamento. Ratificação em 27/01/2015. LUCIANO PACELLI MEDEIROS DE MACEDO. Diretor Geral. Valor Global: R$ 13.000,00. CNPJ CONTRATADA : 04.196.645/0001-00 IMPRENSANACIONAL.

(SIDEC - 27/01/2015) 158473-26417-2015NE800001

INSTITUTO FEDERAL DE EDUCAÇÃO, CIÊNCIA E TECNOLOGIA DO PARANÁ
PRÓ-REITORIA DE GESTÃO DE PESSOAS

EDITAL Nº 12, DE 27 DE JANEIRO DE 2015
PROCESSO SELETIVO SIMPLIFICADO

O Pró-Reitor de Gestão de Pessoas do Instituto Federal do Paraná, conforme Portaria nº 1480 de 31/10/2014, torna público que estarão abertas as inscrições no período de 02 a 09 de Fevereiro de 2015, para a seleção de professor substituto, no Instituto Federal do Paraná - IFPR, nos termos da Lei 8.745/93, alterações dadas pela Lei 9.849/99 e Lei 12.425/11, conforme abaixo especificado:

1 - DAS ESPECIFICAÇÕES DA VAGA

1.1 - As informações referentes à lotação, à área de conhecimento, ao regime de trabalho, ao número de vagas, aos requisitos mínimos exigidos e à remuneração constam no Anexo I deste edital.

1.2 - A remuneração foi fixada conforme Orientação Normativa nº 5 de 28/10/2009 da Secretaria de Recursos Humanos do MPOG publicada no DOU de 29/10/2009.

2 - DAS INSCRIÇÕES

2.1 - A taxa de inscrição é de R$28,00 (vinte e oito reais).

2.2 - A inscrição será efetuada, exclusivamente, no Protocolo do Câmpus no qual se deseja pleitear uma vaga. Os endereços e horários de funcionamento do Câmpus está elencado abaixo:

CÂMPUS	ENDEREÇO E TELEFONE	HORÁRIO
PINHAIS	Rua Dezenove de Novembro, 175 Bairro: Centro Pinhais - Paraná CEP: 83323-260 Telefone: (41) 3912-5688	Das 09h00 às 12h00 e Das 13h30 às 17h00

2.3 - São requisitos para a inscrição:

2.3.1 - requerimento de inscrição, disponível no Protocolo do Câmpus, no qual o candidato declare estar ciente do contido neste Edital, na Lei 8.745/93 e demais alterações e na Lei 11.892/2008;

2.3.2 - cópia de documento oficial de identidade;

2.3.3 - cópia do(s) diploma(s) de escolaridade(s) exigido(s), devidamente registrado(s) no órgão competente;

2.3.4 - cópia do comprovante de cumprimento das obrigações eleitorais, que pode ser obtida no endereço eletrônico do Tribunal Superior Eleitoral: http://www.tse.jus.br/;

2.3.5 - cópia do certificado de cumprimento das obrigações militares;

2.3.6 - comprovante de recolhimento da taxa de inscrição no valor de R$ 28,00 (vinte e oito reais). A guia de recolhimento da taxa de inscrição deverá ser obtida no endereço eletrônico: https://consulta.tesouro.fazenda.gov.br/gru/gru_simples.asp ou no Protocolo do Câmpus onde serão realizadas as inscrições. As taxas só poderão ser pagas nas agências do Banco do Brasil, excluindo pagamentos via internet banking. O valor pago não será devolvido em nenhuma hipótese;

2.3.7 - 01 (uma) cópia do currículo lattes, acompanhado dos respectivos comprovantes;

2.4 - Na forma do Decreto nº 6.593 de 02/10/2008, poderá ser concedida isenção de taxa de inscrição ao candidato que estiver inscrito no Cadastro Único para Programas Sociais do Governo Federal - CadÚnico, de que trata o Decreto nº 6.135/2007.

2.4.1 - O pedido de isenção deverá ser solicitado mediante requerimento do candidato no Câmpus no qual se deseja pleitear uma vaga, acompanhado do Número de Identificação Social - NIS, atribuído pelo CadÚnico.

2.4.2 - O prazo para solicitação de isenção de inscrição será de 02 a 04 de Fevereiro de 2015.

2.4.3 - A resposta acerca do deferimento ou não do pedido de isenção será disponibilizada no Câmpus, até o dia 05 de Fevereiro de 2015.

2.4.4 - Aqueles que não obtiverem isenção deverão consolidar sua inscrição efetuando o pagamento da guia de recolhimento até o prazo final das inscrições para o processo seletivo simplificado.

2.4.5 - O interessado que tiver seu pedido de isenção indeferido e que não efetuar o pagamento da taxa de inscrição na forma e no prazo estabelecido no item anterior estará automaticamente excluído do processo seletivo simplificado.

2.5 - É vedada a inscrição condicional.

2.6- Encerradas as inscrições, a Direção Geral do Câmpus apreciará e publicará o resultado das inscrições no prazo máximo de 48 (quarenta e oito) horas, através de Edital do Câmpus.

2.7 - Caberá recurso ao indeferimento das inscrições, devendo o mesmo ser impetrado pelo candidato no prazo máximo de 24 (vinte e quatro) horas contadas da data de publicação do Edital de resultado das Inscrições, de que trata o subitem anterior. O recurso será julgado em 24 (vinte e quatro) horas pela direção geral do câmpus, a qual, após julgamento, afixará em local próprio, preferencialmente na Secretaria Acadêmica do Câmpus e/ou disponibilizará no endereço eletrônico do Câmpus.

3 - DA COMISSÃO JULGADORA

3.1 - Será designada, pela Direção Geral do Câmpus, Comissão Julgadora composta por 03 (três) docentes.

COMERCIALIZAÇÃO PROIBIDA POR TERCEIROS

4 - DA SELEÇÃO

4.1 - O processo seletivo simplificado será realizado em duas etapas, constituídas de:

a) Prova Didática.

b) Análise de Currículo.

5 - DA PROVA DIDÁTICA

5.1 - A Prova Didática versará sobre ponto sorteado com 24 (vinte e quatro) horas de antecedência, pelo próprio candidato, de lista de pontos constante no Anexo II deste Edital.

5.2 - A Prova Didática será realizada em sessão aberta ao público, exceto aos candidatos concorrentes para a mesma área de conhecimento, e consistirá de uma aula com duração de 50 (cinquenta) minutos.

5.3 - A Comissão Julgadora poderá prever um tempo, incluso no período citado no subitem anterior, de no máximo 10 minutos para arguição do candidato.

5.4 - O horário para comparecimento ao câmpus, para o sorteio do ponto da prova didática de cada candidato, será definido após a homologação da inscrição e disponibilizado em edital próprio na secretaria do câmpus e/ou endereço eletrônico do câmpus de interesse.

CÂMPUS PINHAIS	
ETAPAS	DATA PREVISTA PARA REALIZAÇÃO*
Sorteio do Ponto	12/02/2015
Prova Didática	13/02/2015

*Juntamente com o edital que definirá o horário de comparecimento de cada candidato, será confirmada a data para a realização do sorteio do ponto e da prova didática.

5.5 - Os critérios para o julgamento da prova didática deverão tomar por base a necessidade de, na educação básica, técnica e tecnológica, o professor apresentar domínio da área de conhecimento e de um eficiente processo de ensino-aprendizagem.

5.6 - Será classificado para a próxima etapa somente o candidato que obtiver nota mínima 7,0 (sete) na avaliação de cada membro da Comissão Julgadora.

6 - DA ANÁLISE DE CURRÍCULO

6.1 - A prova de análise de currículo terá por base a documentação devidamente comprovada no ato da inscrição.

6.2 - Comprovada a titulação mínima exigida (Anexo I), o candidato terá assegurada a nota mínima 7,0 (sete) na Análise de Currículo.

6.3 - Para a análise de Currículo serão atribuídos os seguintes pontos:

TITULAÇÃO	PONTOS
Grau de Doutor, obtido em Curso devidamente credenciado, ou título de Livre-Docente, obtido na forma da Legislação em vigor, na área de conhecimento a que concorre, em área correlata ou em Educação.	20 (vinte)
Grau de Mestre, obtido em Curso devidamente credenciado, na área de conhecimento a que concorre, em área correlata ou em Educação.	15 (quinze)
Certificado de Conclusão de Curso de Especialização na área de conhecimento a que concorre, em área correlata ou em Educação, obtido em Curso autorizado de acordo com as normas do Conselho Federal de Educação.	10 (dez)
Certificado de Conclusão de Curso de Aperfeiçoamento na área de conhecimento a que concorre, em área correlata ou em Educação, obtido em Curso organizado de acordo com as normas do Conselho Federal de Educação.	05 (cinco)
Publicação de livros, trabalhos ou artigos em Anais de Congressos e em revistas técnicas de circulação nacional e/ou internacional na área em que concorre:	Até o limite máximo de 15 pontos
Livro.	6 (seis) por livro
Editor ou organizador de livro publicado.	4 (quatro) por livro
Tradução de livro.	4 (quatro) por livro
Capítulo de livro.	2 (dois) por capítulo
Tradução de capítulo de livro.	2 (dois) por capítulo
Publicação em endereço eletrônico especializado com ISSN.	2 (dois) por publicação
Artigo publicado em periódico ou Anais de Congresso Qualis Internacional.	2 (dois) por trabalho
Artigo publicado em periódico ou Anais Qualis Nacional.	1 (um) por trabalho
Artigo publicado em periódico ou Anais Qualis Local.	0,5 (meio) por trabalho
Trabalhos resumidos em congressos internacionais.	0,4 por trabalho
Trabalhos resumidos em congressos nacionais.	0,2 por trabalho
Patentes devidamente registradas, orientação, co-orientação de dissertações e teses.	Até o limite de 5 pontos
Patente.	2,5 (dois e meio) cada uma
Orientação doutorado.	2 (dois) por orientando de doutorado
Co-orientação doutorado.	1 (um) por orientando de doutorado
Orientação mestrado.	1 (um) por orientação de mestrado
Co-orientação mestrado.	0,5 (meio) por orientando de mestrado
Orientação de TCC ou Monografia.	1 (um) por orientação de especialização
Orientação de TCC ou Monografia.	1 (um) por orientação de graduação
Experiência em docência:	Até o limite de 15 pontos
Tempo de exercício de Magistério de Nível Médio e Técnico	03 (três) pontos por ano
Experiência profissional:	Até o limite de 15 pontos
Tempo de experiência profissional na área a que concorre, exceto Magistério.	3 (três) por ano

6.4 - A pontuação máxima que poderá ser obtida nos Títulos apresentados será de 70 (setenta) pontos e equivalerá à nota 3,0 (três) que somada à nota mínima 7,0 (sete) de que trata o subitem 6.2 deste edital, atingirá a pontuação final de 10,0 (dez) na Análise de Currículo.

6.5 - Os Títulos de Doutorado, Mestrado, Especialização e Aperfeiçoamento serão contados uma única vez, não serão contados cumulativamente e a pontuação será atribuída ao título de maior hierarquia.

6.6 - Será considerado classificado o candidato que obtiver em todas as etapas a nota mínima 7,0 (sete) na avaliação de cada membro da Comissão Julgadora.

7 - DA NOTA FINAL

7.1 - As notas obtidas em cada uma das provas pelos candidatos serão convertidas em médias, observada a obtenção de nota mínima 7,0 (sete) por examinador, as quais, para cálculo da nota final, obedecerão aos seguintes pesos:

a) Prova Didática: 6,0 (seis)

b) Análise de Currículo: 4,0 (quatro)

8 - DA VIGÊNCIA DO CONTRATO

8.1 - O contrato vigorará a partir da assinatura do mesmo, podendo ser prorrogado no interesse da Instituição, em consonância com as normas legais.

9 - DOS TÍTULOS OBTIDOS NO EXTERIOR

9.1 - Os títulos obtidos no exterior deverão, obrigatoriamente, estar revalidados no Brasil, ou validados por Instituição Federal de Ensino.

10 - DA DIVULGAÇÃO DOS RESULTADOS

10.1 - O resultado do processo seletivo simplificado, uma vez homologado, será publicado no Diário Oficial da União e a contratação será de responsabilidade da Pró-Reitoria de Gestão de Pessoas.

11 - DO PRAZO DE VALIDADE DO PROCESSO SELETIVO SIMPLIFICADO

11.1 - O processo seletivo simplificado terá validade de 6 (seis) meses, a partir da publicação do Edital de Homologação no Diário Oficial da União.

12 - DAS PROIBIÇÕES

12.1 - É proibida a contratação, nos termos das Leis n.º 8.745/93 e 9.849/99, de servidores da Administração Direta ou Indireta da União, dos Estados, do Distrito Federal e dos Municípios, bem como de empregados ou servidores de suas subsidiárias e controladas.

12.2 - É proibida a contratação de pessoas que já tenham sido contratadas com fundamento nas Leis 8.745/93 e 9.849/99, inclusive na condição de professor substituto ou visitante, antes de decorridos 24 meses do encerramento de seu contrato anterior.

12.3 - É proibida a contratação de servidor público federal que esteja usufruindo de licença incentivada sem remuneração, com fundamento no art. 10, inciso II, da Medida Provisória 1.917/99 de 19/08/99.

VALDINEI HENRIQUE DA COSTA

EXEMPLAR DE ASSINANTE DA IMPRENSA NACIONAL

ANEXO I

PROCESSO SELETIVO SIMPLIFICADO
QUADRO DEMONSTRATIVO DE VAGAS

LOTAÇÃO	ÁREA DE CONHECIMENTO	REGIME TRAB.	VAGAS	REQUISITOS MÍNIMOS EXIGIDOS	REMUNERAÇÃO MENSAL
Câmpus Pinhais	Computação	40h	01	Graduação na área de Ciência da Computação com Pós-Graduação na área de Ciência da Computação	R$ 2.764,45*

Pós-graduação equivale a aperfeiçoamento, especialização, mestrado ou doutorado.
*Fará jus também, conforme titulação apresentada, aos seguintes valores (pagos pelo título de maior hierarquia, de forma não cumulativa):
Aperfeiçoamento: R$ 110,22
Especialização: R$ 253,13
Mestrado: R$ 835,05
Doutorado: R$ 1.934,76

ANEXO II

PROCESSO SELETIVO SIMPLIFICADO
CONTEÚDO PROGRAMÁTICO

Área de conhecimento: Ciência da Computação
Campus: Pinhais
1. Sistemas Operacionais
2. Redes de Computadores
3. Arquitetura de Computadores
4. Análise e Projeto Orientada a Objetos (UML)

COMERCIALIZAÇÃO PROIBIDA POR TERCEIROS

INSTITUTO FEDERAL DE EDUCAÇÃO, CIÊNCIA E TECNOLOGIA DE PERNAMBUCO
CAMPUS IPOJUCA

EXTRATO DE TERMO ADITIVO Nº 3/2014 - UASG 158463

Número do Contrato: 9/2011.
Nº Processo: 23296001722201171.
PREGÃO SRP Nº 6/2010. Contratante: INSTITUTO FEDERAL DE EDUCACAO, -CIENCIA E TECNOLOGIA DE. CNPJ Contratado: 03822268000105. Contratado : SERVICOS AUXILIARES LTDA - ME -Objeto: Prorrogar a vigência do Contrato 09/2011 por mais 12 (doze) meses, mantidas as mesmas condições contratuais. Fundamento Legal: Lei 8666/93 e suas alteações posteriores. Vigência: 05/04/2014 a 05/04/2015. Valor Total: R$327.220,56. Fonte: 112000000 - 2014NE800015. Data de Assinatura: 05/04/2014.

(SICON - 27/01/2015) 158463-26418-2014NE800015

CAMPUS RECIFE

EXTRATO DE CONTRATO Nº 20/2014

Contrato nº 20/2014 do Pregão Eletrônico nº 12/2013 Processo nº 23295.010890.2014-17. Contratante: INSTITUTO FEDERAL DE EDUCAÇÃO, CIÊNCIA E TECNOLOGIA DE PERNAMBUCO - CAMPUS RECIFE. Contratado: SANEAPE SOLUÇÕES AMBIENTAIS EIRELI EPP, inscrita no CNPJ 07.147.056/0001-12; OBJETO: Prestação de serviços continuados de coleta de lixo; Vigência: 04/11/2014 a 04/11/2015; Nº do Empenho: 2014NE800186 Valor Global: R$ 118.479,96; Data de Assinatura: 04/11/2014

INSTITUTO FEDERAL DE EDUCAÇÃO, CIÊNCIA E TECNOLOGIA DO PIAUÍ

EXTRATO DE TERMO ADITIVO Nº 1/2014 - UASG 158146

Número do Contrato: 14/2013.
Nº Processo: 23172000393201316.
PREGÃO SISPP Nº 7/2013. Contratante: INSTITUTO FEDERAL DE EDUCACAO, -CIENCIA E TECNOLOGIA DO. CNPJ Contratado: 10820620000120. Contratado : ABSOLUTA LTDA - EPP - Objeto: O presente aditivo refere-se a prorrogacao da vigencia do contrato 14/2013, que passara a ser de 23/09/2014 a 22/09/2015, bem como a repactuacao de precos, cujos efeitos vigorarao a partir de 01/01/2014. Com referida repactuação de precos o novo valor mensal do contrato, sera de R$ 31.033,37 (trinta e um mil trinta e tres reais e trinta e sete centavos). Fundamento Legal: decreto 2.271/96, arts. 37 a 41-B, da IN 02/2008 e a Lei 8.666/93. Vigência: 23/09/2014 a 22/09/2015. Data de Assinatura: 22/09/2014.

(SICON - 27/01/2015) 158146-26431-2015NE800002

EDITAL Nº 2, DE 27 DE JANEIRO DE 2015

A Diretora-Geral do Campus Angical, no uso de suas atribuições legais, torna público o período de inscrições para o Processo Seletivo Simplificado, com vistas à contratação de professor substituto, por tempo determinado, nos termos da Lei nº 8.745/93, com as alterações da legislação posterior.

1 DAS DISPOSIÇÕES PRELIMINARES

1.1 A seleção de que trata este edital destina-se ao preenchimento das vagas especificadas para os cursos/disciplinas abaixo relacionadas:

ÁREA/EIXO	CURSO/DISCIPLINA	CÓD.	VAGAS	REGIME DE TRABALHO	HABILITAÇÃO EXIGIDA
Ciências Humanas e suas tecnologias	Filosofia	01	01+CR*	40 horas	Diploma de graduação em Licenciatura em Filosofia com certificado de pós-graduação

* Cadastro de reserva

1.2 A seleção será realizada em duas etapas:

1.2.1 Prova de títulos (classificatória);

1.2.2Prova didática (eliminatória e classificatória).

2DAS INSCRIÇÕES

2.1 Antes de efetuar a inscrição, o candidato deverá conhecer o teor do edital e certificar-se de que preenche todos os requisitos nele expressos. O edital estará disponível no endereço eletrônico www5.ifpi.edu.br;

2.2 A inscrição implica compromisso tácito, por parte do candidato, de aceitar as normas e condições estabelecidas neste edital, em relação às quais não poderá alegar desconhecimento ou discordância;

2.3 Para efetuar a inscrição, é imprescindível o número do Cadastro de Pessoa Física (CPF) do candidato, sendo permitida somente uma inscrição por CPF;

2.4 As inscrições serão realizadas exclusivamente via internet no endereço eletrônico www5.ifpi.edu.br, no período de 28 de janeiro a 03 de fevereiro de 2015 das 08:00h até as 23:59h (horário local) do último dia de inscrição, mediante o preenchimento do formulário e do pagamento da taxa de inscrição;

2.5 Não haverá isenção total ou parcial do valor da taxa de inscrição;

2.6 O pagamento da taxa de inscrição será feito, exclusivamente, por meio de boleto bancário (GRU cobrança), gerado no endereço eletrônico www5.ifpi.edu.br, a ser recolhido, preferencialmente, em qualquer agência do Banco do Brasil, podendo ainda ser pago em qualquer correspondente bancário. O valor da inscrição será R$ 50,00 (cinquenta reais). O pagamento do boleto poderá ser realizado até o dia 03 de fevereiro de 2015, obedecendo ao horário do sistema bancário;

2.7 Somente serão considerados documentos oficiais de identificação para o preenchimento do formulário de inscrição: carteiras expedidas pelo Ministério da Defesa, pelas Secretarias de Segurança Pública e pelo Corpo de Bombeiro Militar, carteiras expedidas pelos órgãos fiscalizadores de exercício profissional (Ordens, Conselhos e outros), passaporte brasileiro (ainda válido), carteiras funcionais expedidas por órgão público, que, por lei federal, valem como documento de identidade; carteira de trabalho e carteira nacional de habilitação (somente o modelo novo, com foto e obedecendo ao período de validade);

2.8 As informações prestadas no ato da inscrição e o pagamento da taxa serão de responsabilidade exclusiva do candidato, ficando expresso que em hipótese alguma haverá restituição do valor da taxa de inscrição;

2.9 Para interpor recurso em relação à homologação e divulgação das inscrições deferidas é necessário usar o anexo II, constante neste edital.

2.9 Não serão dadas por telefone, correio eletrônico ou fax, informações a respeito de data, local e horário das etapas da seleção.

3DAS PROVAS

3.1 DA PROVA DE TÍTULOS

3.1.1 A prova de títulos terá o valor de 100 (cem) pontos,discriminados abaixo:

TÍTULO	PONTUAÇÃO MÍNIMA	Nº MÁXIMO DE TÍTULOS	Nº MÁXIMO DE PONTUAÇÃO
Doutorado	20	01	20
Mestrado	10	02	20
Especialização (carga horária mínima de 360 horas)	05	02	10
Graduação	40	01	40
Experiência em atividade docente na área de atuação	02 pontos por ano ou fração superior a seis meses	10 pontos no limite máximo de 05 anos	10
TOTAL			100

3.1.2 Na entrega de títulos, o candidato deverá apresentar:

a) Original e cópia do documento de identidade;

b) Original e cópia do Cadastro de Pessoa Física-CPF;

c) Cópias dos documentos que comprovem a titulação exigida (conforme subitem 3.1.1), conferidas pelos originais, quando não autenticadas em cartório;

d) Cópia do comprovante de recolhimento da taxa de inscrição no valor de R$ 50,00 (cinquenta reais).

3.1.3 Serão atribuídos aos títulos dos candidatos as seguintes pontuações:

a) Diploma de curso de doutorado com respectivo histórico, em área afim do curso a que concorre ou na área de Educação, obtido em curso credenciado pelo Conselho Nacional de Educação ou, quando estrangeiro, devidamente revalidado: 20 (vinte) pontos (nº máximo de títulos: 01);

b) Diploma de curso de mestrado com respectivo histórico, em área afim do curso a que concorre ou na área de Educação, obtido em curso credenciado pelo Conselho Nacional de Educação ou, quando estrangeiro, devidamente revalidado: 10 (dez) pontos (nº máximo de títulos: 02);

c) Certificado de curso de pós-graduação latu sensu com respectivo histórico, em área afim do curso a que concorre ou na área de Educação, obtido em curso que atenda às prescrições da Resolução n° 01/2001, do Conselho Nacional de Educação ou, quando estrangeiro, devidamente revalidado: 5 (cinco) pontos (nº máximo de títulos:02);

d) Diploma de graduação superior na área do curso objeto deste processo seletivo com o respectivo histórico, ministrado por Instituição de Ensino Superior- IES reconhecida pelo Ministério da Educação: 40(quarenta) pontos (nº máximo de título: 01);

e) Não serão computadas certidões e declarações como títulos de graduação e pós-graduação. Somente serão considerados diplomas e certificados acompanhados de histórico;

Documento assinado digitalmente conforme MP nº 2.200-2 de 24/08/2001, que institui a Infraestrutura de Chaves Públicas Brasileira - ICP-Brasil.

f) Tempo de efetivo exercício de atividades docentes desenvolvidas: serão considerados 2 (dois) pontos por ano ou fração superior a 6 (seis) meses, até o máximo de 10 (dez), se o exercício profissional for de atividade docente desenvolvida no nível de ensino fundamental, médio e superior, com a seguinte comprovação através da apresentação de original e cópia:

I- Carteira de trabalho (CTPS): página de identificação e de contrato;

II- Certidão por tempo de serviço ou termo de posse com o último contracheque;

III-Declaração do órgão ou pessoa jurídica competente (devidamente identificada) com o contrato de trabalho e/ou portaria publicada no Diário Oficial do Município, Estado ou União (DOM, DOE e DOU);

IV- Os documentos que comprovem a experiência profissional deverão trazer explicitamente o início e o fim do tempo de exercício profissional;

V- Os diplomas e/ou certificados em língua estrangeira somente serão válidos se acompanhados de tradução feita por tradutor público juramentado;

VI- Não serão aceitos como atividades docentes monitoria e estágio;

3.1.4 Receberá nota zero o candidato que não entregar os títulos na forma, no prazo e no local estipulados neste edital.

3.2 DA PROVA DIDÁTICA

3.2.1 O sorteio do tema da prova de desempenho didático será realizado no dia 11 de fevereiro de 2015 às 08 horas, no IFPI - Campus Angical, localizado na Rua Nascimento, 746, Centro, Angical do Piauí, CEP: 64.410-000;

3.2.2 Durante o sorteio do tema da prova didática, o candidato deverá entregar, obrigatoriamente, à Comissão Organizadora do Processo Seletivo a comprovação dos seus títulos. Vale ressaltar que os títulos dos candidatos não habilitados na prova didática não serão analisados pela Comissão Organizadora do Processo Seletivo;

3.2.3 A realização da prova de desempenho didático acontecerá de modo impreterível e improrrogável, 24 (vinte e quatro) horas após o sorteio do tema. A relação com os temas para o sorteio encontram-se no Anexo II deste edital. O candidato que não comparecer ao sorteio do tema, no dia e hora determinados, será eliminado do processo seletivo;

3.2.4 A prova de desempenho didático será realizada na cidade de Angical do Piauí, localizada na Rua Nascimento, 746, Centro e terá início às 08 horas do dia 12 de fevereiro de 2015 e obedecerá rigorosamente ao cronograma de sorteio.

3.2.5 A prova didática valerá de 0 (zero) a 100 (cem) pontos e consistirá numa aula de 30 (trinta) minutos, ministrada perante uma banca examinadora designada pela Diretoria Geral da instituição;

3.2.6 O candidato deverá apresentar à banca examinadora o original do documento de identidade, bem como entregar o plano de aula em 03 (três) vias;

3.2.7 A avaliação da prova de desempenho didático consistirá na análise dos itens descritos a seguir:

AVALIAÇÃO DE DESEMPENHO DIDÁTICO	
1-Plano de aula (0-20 pontos)	a) Objetivos; b) Conteúdos programáticos; c) Estratégias de ensino; d) Recursos didáticos; e) Avaliação da aprendizagem; f) Referências bibliográficas. g) Previsão de tempo.
2-Desenvolvimento da aula (0-80 pontos)	a) Domínio do conteúdo; b) Operacionalização dos conteúdos; c) Utilização das estratégias; d) Utilização dos recursos didáticos; e) Avaliação da aprendizagem; f) Controle do tempo.

4DO RESULTADO FINAL

4.1 O resultado final será divulgado no site www5.ifpi.edu.br de acordo com as especificações do cronograma no Anexo III deste edital;

4.2 A relação dos candidatos aprovados por ordem de classificação será homologado pela Diretora Geral deste Campus, publicado no Diário Oficial da União e divulgado no site www5.ifpi.edu.br.

4.3 Os candidatos cujos nomes constem na relação de homologação do resultado final do Processo Seletivo Simplificado, não nomeados, excedentes às vagas ofertadas, serão mantidos em cadastro de reserva durante o prazo de 01(um ano), sendo permitida a prorrogação desde que o prazo total não exceda 02 (dois anos).

5DA CLASSIFICAÇÃO FINAL DO CANDIDATO

5.1 Serão considerados habilitados os candidatos que obtiverem, no mínimo, 60(sessenta) pontos na prova de desempenho didático;

5.2 O resultado final será calculado pela média aritmética dos pontos obtidos pelo candidato nas duas etapas do processo seletivo;

5.3 Os candidatos habilitados serão classificados na ordem decrescente do total de pontos obtidos na média final;

5.4 Em caso de empate serão considerados os seguintes aspectos, por ordem de prioridade:

5.4.1 Tiver idade superior a 60 anos, até o último dia de inscrição neste processo seletivo, conforme art. 27, parágrafo único, da Lei nº 10.741/2003 (Estatuto do Idoso);

5.4.2 Maior pontuação na prova de desempenho didático;

5.4.3 Obtiver a maior pontuação na prova de títulos;

5.4.4 O candidato que tiver mais idade.

5.5 O candidato aprovado será contratado por locação de serviço, como professor substituto, considerando-se a classificação obtida e o número de vagas;

5.6 Os candidatos selecionados serão contratados por tempo determinado, por um período de até 01 (um) ano, sendo permitida a prorrogação por igual período, desde que não se exceda o prazo total de 02 (dois) anos;

5.7 Não poderá ser contratado o candidato que for professor do Ensino Básico, Técnico e Tecnológico-EBTT e/ou superior das Instituições Federais de Ensino. Caso seja ocupante de cargo público, que não o de magistério, poderá ser contratado desde que comprovada a compatibilidade de horários;

5.8 O candidato não poderá ser novamente contratado antes de decorridos 24 (vinte e quatro) meses do encerramento de seu contrato anterior, com fundamento Lei nº 8.745/93;

5.9 Só poderão ser contratados os candidatos de nacionalidade brasileira ou naturalizados, que estejam em gozo dos direitos políticos, em dia com as obrigações eleitorais e militares (para o sexo masculino) e que tenham idade mínima de 18 anos, até o último dia das inscrições;

5.10 No caso de candidato na condição de servidor público inativo, a acumulação de proventos e vencimentos do cargo objeto do processo seletivo somente será permitida quando se tratar de cargos, funções ou empregos acumuláveis na atividade, na forma autorizada pela Constituição Federal. Caso contrário, a contratação dar-se-á somente após a opção pelo candidato entre os proventos e os vencimentos no novo cargo;

5.11 A remuneração do professor substituto encontra-se no Anexo I deste edital;

5.12 O candidato a ser contratado deverá apresentar à Diretoria Gestão de Pessoas original e duas cópias dos seguintes documentos:

5.12.1 Carteira de Identidade; CPF; título de eleitor com o último comprovante de votação; certidão de casamento ou nascimento; PIS ou PASEP;

5.12.2 Comprovante dos dados bancários (banco/agência/conta) junto ao Banco do Brasil;

5.12.3 Declaração de acumulação ou termo de responsabilidade a ser preenchido na Diretoria de Gestão de Pessoas;

5.12.4 Auxílio alimentação e auxílio transporte a ser preenchido na Diretoria de Gestão de Pessoas;

5.12.5 Cadastro para Módulo de Dependentes com cópias da Certidão de Nascimento e CPF dos dependentes (se houver) a ser preenchido na Diretoria de Gestão de Pessoas;

5.12.6 Certificado de Alistamento Militar para o sexo masculino;

5.12.7 Formulário de autorização de acesso à declaração de ajuste anual de imposto de renda da pessoa física a ser preenchido na Diretoria de Gestão de Pessoas;

5.12.8 Formulário de Inscrição do Candidato (de responsabilidade dos Coordenadores de Gestão de Pessoas do respectivo Campus);

5.12.9 Declaração de bens e valores ou cópia da declaração do imposto de renda pessoa/física a ser preenchido na Diretoria de Gestão de Pessoas;

5.12.10 Documento comprobatório do primeiro emprego (dia/mês/ano de ingresso);

5.12.11 Exame especificando o Grupo Sanguíneo e Fator RH;

5.12.12 Diploma ou certificado que comprove a exigência do cargo;

5.12.13 Termo de Assistência ao Pré-Escolar a ser preenchido na Diretoria de Gestão de Pessoas.

6DA VALIDADE

O Processo Seletivo Simplificado terá validade de 01 (um) ano, a contar da data de publicação da homologação do resultado final no Diário Oficial da União, sendo permitida a prorrogação por igual período, desde que não se exceda o prazo total de 02 (dois) anos.

7DAS DISPOSIÇÕES GERAIS

7.1 Não caberá recurso quanto ao resultado de qualquer uma das etapas do processo seletivo;

7.2 Os candidatos não selecionados terão um prazo de 60 (sessenta) dias, após o resultado do respectivo processo seletivo, para a retirada de sua documentação, que, após esse prazo, será incinerada;

7.3 Os casos omissos serão resolvidos pela Comissão Organizadora do Processo Seletivo.

POLYANA DIAS MIRANDA

CAMPUS FLORIANO

EXTRATO DE TERMO ADITIVO Nº 3/2014 - UASG 158355

Número do Contrato: 1/2011.
Nº Processo: 23180000575201215.
PREGÃO SRP Nº 11/2010. Contratante: INSTITUTO FEDERAL DE EDUCACAO, -CIENCIA E TECNOLOGIA DO. CNPJ Contratado: 33000118000179. Contratado : TELEMAR NORTE LESTE S/A - Objeto: A prorrogação DA VIGENCIA DO CONTRATO POR MAIS 12(DOZE) MESES, COMPREENDENDO O PERÍODO DE 26/12/2014 A 25/12/2015, NAS MESMAS CONDIÇÕES ANTERIORES. Fundamento Legal: Lei nº 8.666/93, art.57, inciso II. Vigência: 26/12/2014 a 25/12/2015. Data de Assinatura: 23/12/2014.

(SICON - 27/01/2015) 158146-26431-2015NE800002

CAMPUS PICOS

EXTRATO DE DISPENSA DE LICITAÇÃO Nº 1/2015 - UASG 158356

Nº Processo: 23177000071201581 . Objeto: Prestação de serviço de pessoa jurídica para fornecimento de energia elétrica para o IFPI Campus Picos - exercício 2015. Total de Itens Licitados: 00001. Fundamento Legal: Art. 24º, Inciso XXII da Lei nº 8.666 de 21/06/1993.. Justificativa: Contratação de fornecimento ou suprimento de energia elétrica Declaração de Dispensa em 26/01/2015. GUGLIELMO SIQUEIRA GOMES. Chefe do Departamento de Administração do Ifpi Campus Picos. Ratificação em 26/01/2015. HAROLDO REIS ALVES DE MACEDO. Diretor Geral Ifpi Campus Picos. Valor Global: R$ 180.000,00. CNPJ CONTRATADA : 06.840.748/0001-89 COMPANHIA ENERGETICA DO PIAUI.

(SIDEC - 27/01/2015) 158146-26431-2015NE800002

INSTITUTO FEDERAL DE EDUCAÇÃO, CIÊNCIA E TECNOLOGIA DO RIO GRANDE DO NORTE

EXTRATO DE TERMO ADITIVO Nº 397/2014 - UASG 158155

Número do Contrato: 249/2012.
Nº Processo: 23426036503201421.
PREGÃO SISPP Nº 56/2012. Contratante: INSTITUTO FEDERAL DE EDUCACAO, -CIENCIA E TECNOLOGIA DO. CNPJ Contratado: 01611866000100. Contratado : P J REFEICOES COLETIVAS LTDA - EPPObjeto: Prorrogação da vigência do contrato n¨ 249/2012 PROJU/IFRN, com termo inicial em 25/11/2014 e termo final em 24/11/2015. Fundamento Legal: Lei 8.666/93 e suas alterações posteriores. Vigência: 25/11/2014 a 24/11/2015. Valor Total: R$64.700,00. Fonte: 100000000 - 2014NE800064. Data de Assinatura: 14/11/2014.

(SICON - 27/01/2015) 152757-26435-2014NE800035

CAMPUS APODI
DIRETORIA DE ADMINISTRAÇÃO

RESULTADO DE JULGAMENTO PREGÃO Nº 9/2014

O IFRN torna público o resultado de julgamento do certame sobredito, sendo vencedoras as empresas: DUNAS COMERCIAL LTDA - EPP e BRASIDAS EIRELI - ME.

CELSO MACEDO BARROS
Diretor

(SIDEC - 27/01/2015) 158371-26435-2015NE800006

CAMPUS CAICÓ

EXTRATO DE TERMO ADITIVO

TERMO ADITIVO Nº 431/2014
Espécie: Segundo Termo Aditivo nº 431/2014-PROAD/IFRN. Objeto: Tem por objeto a PRORROGAÇÃO da vigência do CONTRATO Nº 341/2013-PROJU/IFRN, contrato de concessão de direito real de uso de espaço físico para exploração de cantina/ lanchonete no Campus Caicó, por 60 (sessenta) dias, com termo inicial a 02 de dezembro de 2014 e termo final em 01 de fevereiro de 2015. - Contratante: IFRN - Campus Caicó, representado por Caubi Ferreira de Souza Júnior. Concessionária: OTAVIANO FRANCISCO DE ARAÚJO - ME, representada por Otaviano Francisco de Araújo.

CAMPUS MACAU

EXTRATO DE TERMO ADITIVO Nº 325/2014 - UASG 158375

Número do Contrato: 183/2010.
Nº Processo: 23135028377201415.
PREGÃO SRP Nº 18/2010. Contratante: INSTITUTO FEDERAL DE EDUCACAO, -CIENCIA E TECNOLOGIA DO. CNPJ Contratado: 00544298000109. Contratado : ART SERVICE EMPREENDIMENTOS E -SERVICOS LTDA - ME. Objeto: Prorrogar a vigência do referido contrato, com termo inicial em 01 de outubro de 2014 e termo final em 30 de setembro de 2015. Fundamento Legal: Lei n¨ 8.666/92 e suas posteriores alterações. Vigência: 01/10/2014 a 30/09/2015. Valor Total: R$225.603,24. Fonte: 112000000 - 2014NE800023. Data de Assinatura: 30/09/2014.

(SICON - 27/01/2015) 158375-26435-2014NE800027

EXEMPLAR DE ASSINANTE DA IMPRENSA NACIONAL

CAMPUS MOSSORÓ

RESULTADO DE JULGAMENTO
PREGÃO Nº 7/2014

O IFRN torna publico o resultado da ata do pre-gão eletronico, foram vencedores as empresas: AMC-ACESSORIOS MAQUINAS E CONSTRUÇÃO LTDA-ME 08.181.702/0001-20; ADILSON SILVA JUNIOR-ME 08.223886/0001-44; ALKAHEST COMERCIO IMPORTAÇÃO E EX-PORTAÇÃO DE PRODUTOS 08.399.449/0001-86; LEIDA MAQUINAS E EQUIPAMENTOS LTDA-ME 08.806.260/0001-60; ATLANTIS COMERCIO DE MAQUINAS E EQUIPAMENTOS LTDA-EPP 10.596.399/0001-79

RICARDO ANTONIO BEZERRA SOARES DE ARAUJO
Pregoeiro

(SIDEC - 27/01/2015) 158365-26435-2014NE800047

CAMPUS NATAL-CENTRAL

EXTRATO DE TERMO ADITIVO Nº 430/2014 - UASG 158155

Número do Contrato: 00260/2010, subrogado pelaUASG: 158155 - INST.FED.DE EDUC.,CIENC.E
TEC.DO R.G.DO NORTE.
Nº Processo: 23057.37501.14-03.
PREGÃO SISPP Nº 80/2010. Contratante: INSTITUTO FEDERAL DE EDUCACAO, -CIENCIA E TECNOLOGIA DO. CNPJ Contratado: 09584041000147. Contratado : PREVIEW PUBLICIDADE E PROPAGANDA -LTDA - ME. Objeto: Prorrogação da vigência do respectivo contrato. Fundamento Legal: Lei nº 8.666/93 e suas posteriores alterações. Vigência: 12/02/2015 a 11/02/2016. Valor Total: R$155.535,60. Fonte: 112915408 - 2014NE800517. Data de Assinatura: 22/12/2014.

(SICON - 27/01/2015) 158369-26435-2014NE800234

CAMPUS PAU DOS FERROS

EXTRATO DE TERMO ADITIVO Nº 437/2014 - UASG 158374

Número do Contrato: 148/2010.
Nº Processo: 231370373442014.
PREGÃO SRP Nº 19/2010. Contratante: INSTITUTO FEDERAL DE EDUCACAO, -CIENCIA E TECNOLOGIA DO. CNPJ Contratado: 00544298000109. Contratado : ART SERVICE EMPREENDIMENTOS E -SERVICOS LTDA - ME. Objeto: Termo aditivo 437/2014 - repact. do contrato de motorista do ifrn/PF. Fundamento Legal: lei 8666 e alterações posteriores. Valor Total: R$7.576,56. Fonte: 112000000 - 2014NE800008. Data de Assinatura: 19/12/2014.

(SICON - 27/01/2015) 158374-26435-2014NE800051

CAMPUS SANTA CRUZ

EXTRATO DE DISPENSA
DE LICITAÇÃO Nº 1/2015 - UASG 158372

Nº Processo: 23138001131201549 . Objeto: Fornecimento de refeições (almoço e jantar) para os alunos do Campus Santa Cruz. Total de Itens Licitados: 00001. Fundamento Legal: Art. 24º, Inciso IV da Lei nº 8.666 de 21/06/1993.. Justificativa: Conforme parecer jurídico nº 11/2015/PROC/PFIRIO GRANDE DO NORTE/PGF/AGU, de 19 de janeiro de 2015. Declaração de Dispensa em 10/12/2014. JOSANILDA MAFRA ROCHA. Assistente Social. Ratificação em 10/12/2014. ERIVAN SALES DO AMARAL. Diretor Geral do Campus Santa Cruz. Valor Global: R$ 87.780,00. CNPJ CONTRATADA : 17.063.268/0001-75 EVANUEL FERREIRA MARINHO - ME.

(SIDEC - 27/01/2015) 158372-26435-2015NE800015

INSTITUTO FEDERAL DE EDUCAÇÃO, CIÊNCIA E TECNOLOGIA DO RIO GRANDE DO SUL

EXTRATO DE TERMO ADITIVO Nº 4/2014 - UASG 158141

Número do Contrato: 00022/2012, subrogado pelaUASG: 158141 - INST.FED.DE EDUC.,CIENC.E
TEC.DO R GRANDE SUL.
Nº Processo: 23419000633201253.
PREGÃO SISPP Nº 29/2012. Contratante: INSTITUTO FEDERAL DE EDUCACAO, -CIENCIA E TECNOLOGIA DO. CNPJ Contratado: 94851250000189. Contratado : CCS SERVICOS TERCEIRIZADOS LTDA -Objeto: Renovação contratual por 02 (dois) meses. Fundamento Legal: Art. 57, Inciso II da Lei 8666/93. Vigência: 27/12/2014 a 26/02/2015. Data de Assinatura: 05/12/2014.

(SICON - 27/01/2015) 158141-26419-2015NE800001

AVISO DE REABERTURA DE PRAZO
PREGÃO Nº 114/2014

Comunicamos a reabertura de prazo da licitação supracitada, processo Nº 23419001372201451. , publicada no D.O.U de 15/01/2015 . Objeto: Pregão Eletrônico - Contratação de empresa especializada na prestação de Serviço Telefônico Fixo Comutado (Fixo- Fixo e Fixo - Móvel) para o IFRS - Reitoria e Câmpus Novo Edital: 28/01/2015 das 08h30 às 11h30 e d14h00 às 17h00. Endereço: Rua General Osório, 348, Centro BENTO GONCALVES - RSEntrega das Propostas: a partir de 28/01/2015 às 08h30 no site www.comprasnet.gov.br. Abertura das Propostas: 10/02/2015, às 09h00 no site www.comprasnet.gov.br.

CLAUDIA SCHIEDECK SOARES DE SOUZA
Reitora

(SIDEC - 27/01/2015) 158141-26419-2015NE800001

CAMPUS FARROUPILHA

AVISO DE REGISTRO DE PREÇOS

O Ordenador de Despesas do IFRS - Campus Farroupilha, órgão gerenciador, torna pública a Ata de Registro de Preços nº 08/2015, relativa ao Pregão Eletrônico nº 137/2014, processo nº 23364.000653.2014-79, para eventual contratação de serviços de terraplanagem e transporte de material sóido para o IFRS - Câmpus Farroupilha (SRP), no valor global estimado de R$ 45.587,00 (quarenta e cinco mil, quinhentos e oitenta e sete reais). A relação de fornecedores classificados em primeiro lugar com seus respectivos quantitativos, a identificação do objeto, os valores unitários e totais poderão ser consultados no site www.comprasgovernamentais.gov.br. Vigência: 28/01/2015 a 27/01/2016.

ROGÉRIO XAVIER DE AZAMBUJA
Diretor-Geral "Pró-Tempore"
Substituto

RESULTADO DE JULGAMENTO
PREGÃO Nº 137/2014

O Diretor-Geral do Câmpus Farroupilha do IFRS, torna público aos interessados o resultado do Pregão Eletrônico 137/2014, contratação de serviços de terraplanagem e transporte de material sólido para o IFRS (SRP), sendo declarada venceda a empresa: LN Distribuidora e Comércio LTDA -ME, CNPJ 07.848.730/0001-96, no grupo 1, referente aos itens 1, 2, 3 e 4. O processo encontra-se à disposição para vistas no Setor de Comprase Licitações do IFRS - Câmpus Farroupilha e o resultado publicado no site: www.comprasgovernamentais.gov.br.

ROGÉRIO XAVIER DE AZAMBUJA
Substituto

(SIDEC - 27/01/2015) 158674-26419-2015NE800085

CAMPUS FELIZ

AVISO DE LICITAÇÃO
PREGÃO Nº 1/2015 - UASG 158676

Nº Processo: 23365000001201513 . Objeto: Pregão Eletrônico - Contratação de Empresa Especializada nos Serviços Terceirizados de Limpeza, Conservação e Higienização, com fornecimento de materiais, equipamentos e insumos para o IFRS ? Câmpus Feliz. Total de Itens Licitados: 00001. Edital: 28/01/2015 de 08h00 às 12h00. Endereço: Rua Princesa Isabel, 60 Bairro Vila Rica - FELIZ - RS. Entrega das Propostas: a partir de 28/01/2015 às 08h00 no site www.comprasnet.gov.br.. Abertura das Propostas: 10/02/2015 às 09h00 site www.comprasnet.gov.br.

RICARDO AUGUSTO KLUMB
Coordenador de Compras e Licitações

(SIDEC - 27/01/2015) 158676-26419-2015NE800001

CAMPUS CAXIAS DO SUL

RESULTADO DE HABILITAÇÃO
CONCORRÊNCIA Nº 14/2014

Após a abertura da licitação supracitada, processo nº 23362000470201473, foram inabilitados os participantes DOM APPETITO RESTAURANTE LTDA - ME, NEREU ELIAS FERREIRA 48453242020.

VINICIUS RAFAEL MACHADO
Presidente da Comissão Especial de Licitação

(SIDEC - 27/01/2015) 158328-26419-2015NE800103

CAMPUS ERECHIM

EXTRATO DE CONTRATO Nº 8/2015 - UASG 158325

Nº PROCESSO: 23363.000012.2015-13. Regime de Execução: CONCORRÊNCIA - TIPO MENOR PREÇO POR ITEM, Nº 09/2014. Contratante: INSTITUTO FEDERAL DE EDUCAÇÃO, CIÊNCIA E TECNOLOGIA DO RIO GRANDE DO SUL - CÂMPUS ERECHIM, Contratado: GNAS E CIA LTDA CNPJ: 08.365.000/0001-05. Objeto: Concessão Administrativa de uso de espaço físico para exploração da atividade de REPROGRAFIA no IFRS Câmpus Erechim. Contraprestação de R$ 115,00 mensal paga ao IFRS Câmpus Erechim.Fundamento Legal: artigo nº 61, parágrafo único da lai 8666/93. Vigência: 02/02/2015 a 01/02/2016. Data de Assinatura: 22/01/2015

CAMPUS SERTÃO

RESULTADO DE JULGAMENTO
PREGÃO Nº 84/2014

O Diretor-Geral em Exercício do IFRS - Câmpus Sertão, torna público aos interessados o resultado do Pregão Eletrônico n.º 84/2014, sendo declaradas vencedoras as empresas: Digiplus Tecnologia Ltda-EPP, CNPJ 00.478.911/0001-29 para o item 29; Metalurgica Zanchetta Ltda-ME, CNPJ 02.605.015/0001-09 para o item 8; Vinicius Chaves dos Santos - EPP, CNPJ 05.207.424/0001-45; Solução Inox Comércio, Manutenção e Locação de Equipamentos, CNPJ 06.137.445/0001-02 para o item 4;S B de Abreu Máquinas Agrícolas - ME, CNPJ 06.314.273/0001-97 para o item 32; Wallnox do Brasil Comércio de Máquinas e Equipamentos Ltda, CNPJ 07.323.661/0001-05 para o item 9; Katucha Comércio e Instalações Comerciais Ltda - ME, CNPJ 10.158.338/0001-20 para o item 3; Office do Brasil Importação e Exportação Eirelli - EPP, CNPJ11.094.173/0001-32 para o item 26; TDV FacilityImportação e Exportação Eirelli - ME, CNPJ 11.345.206/0001-70 para o item 30; Agnus Comércio de Máquinas e Equipamentos Ltda - ME, CNPJ 14.676.091/0001-94 para o item 20; DMX6 Comercial Ltda-EPP, CNPJ 14.689.627/0001-06 para o item 1; Gol Comercial Ltda-EPP, CNPJ 14.981.637/0001-10para o item 28; KD Comercio Atacadista Ltda-ME,CNPJ 15.567.891/0001-30 para o item 2; Malibu Equipamentos Eletronicos e Soluções Ltda-ME, CNPJ 18.615.113/0001-67 para o Grupo 1; Freecook Brasil Ltda-EPP, CNPJ 18.647.079/0001-02 para o item 27; Claudia Cristina Coelho Vicente-ME, CNPJ 19.650.622/0001-93 itens 11 e 15; Rodrigo Marostica-ME, CNPJ 20.292.040/0001-61 para o item18; Otmiza Comercial Ltda-ME, CNPJ 20.413.494/0001-43 para os itens 17 e 22; Brasidas Eirelli-ME, CNPJ 20.483.193/0001-96 para os itens 19 e 24._O processo encontra-se a disposição para vistas no Setor Financeiro do IFRS - Câmpus Sertão e o resultado no site www.comprasnet.gov.br

DARLEI CECCONELLO

(SIDEC - 27/01/2015) 158263-26419-2015NE800001

INSTITUTO FEDERAL DE EDUCAÇÃO, CIÊNCIA E TECNOLOGIA DO RIO DE JANEIRO

CAMPUS NILÓPOLIS

AVISO DE LICITAÇÃO
PREGÃO Nº 2/2015 - UASG 158483

Nº Processo: 23272000737201431 . Objeto: Pregão Eletrônico - Contratação de pessoa jurídica para a prestação de serviços de natureza contínua para manutenção preventiva e corretiva nos aparelhos condicionadores de ar modelos ACJ e Split do IFRJ Campus Nilópolis. Total de Itens Licitados: 00001. Edital: 28/01/2015 de 10h00 às 12h00 e de 13h às 16h00. Endereço: Rua Lúcio Tavares 1045 Centro - NILOPOLIS - RJ. Entrega das Propostas: a partir de 28/01/2015 às 10h00 no site www.comprasnet.gov.br.. Abertura das Propostas: 09/02/2015 às 11h00 site www.comprasnet.gov.br.

ANA BEATRIZ DE ALMEIDA SANTOS
Equipe de Apoio

(SIDEC - 27/01/2015) 158483-26433-2014NE800008

CAMPUS RIO DE JANEIRO

EXTRATO DE DISPENSA
DE LICITAÇÃO Nº 1/2015 - UASG 158502

Nº Processo: 23275000012201502 . Objeto: Contratação de da Imprensa Nacional para o serviço de publicação de materias na imprensa oficial durante o ano de 2015. Total de Itens Licitados: 00001. Fundamento Legal: Art. 24º, Inciso XVI da Lei nº 8.666 de 21/06/1993.. Justificativa: A contratação da imprensa nacional é imprescindível para as atividades desta instituição no que tange a publicidade. Declaração de Dispensa em 09/01/2015. JORGE REIS FLEMING. Dpego Substituto. Ratificação em 09/01/2015. FLORINDA DO NASCIMENTO CERSOSIMO. Diretora Geral do Campus. Valor Global: R$ 10.000,00. CNPJ CONTRATADA : 04.196.645/0001-00 IMPRENSANACIONAL.

(SIDEC - 27/01/2015) 158502-26433-2014NE800004

EXTRATO DE DISPENSA
DE LICITAÇÃO Nº 2/2015 - UASG 158502

Nº Processo: 23275000009201581 . Objeto: Contratação da empresa Light Serviços de Eletricidade SA para fornecimento de energia elétrica durante o ano de 2015. Total de Itens Licitados: 00001. Fundamento Legal: Art. 24º, Inciso XXII da Lei nº 8.666 de 21/06/1993.. Justificativa: Contratação da empresa Light Serviços de Eletricidade SA para fornecimento de energia elétrica durante o ano de 2015. Declaração de Dispensa em 08/01/2015. ANA PAULA DE ARAUJO AUGUSTO. Diretora de Administração. Ratificação em 08/01/2015. EDUARDO JACOB CAVALHEIRO. Prefeito do Campus. Valor Global: R$ 600.000,00. CNPJ CONTRATADA : 60.444.437/0001-46 LIGHT SERVICOS DE ELETRICIDADE S A.

(SIDEC - 27/01/2015) 158502-26433-2014NE800004

CÓPIA PROIBIDA POR TERCEIROS

**EXTRATO DE DISPENSA
DE LICITAÇÃO Nº 3/2015 - UASG 158502**

Nº Processo: 23275000011201550 . Objeto: Contratação de empresa para fornecimento de gás natural durante o ano de 2015. Total de Itens Licitados: 00001. Fundamento Legal: Art. 24º, Inciso XXII da Lei nº 8.666 de 21/06/1993.. Justificativa: Contratação de empresa para fornecimento de gás natural durante o ano de 2015. Declaração de Dispensa em 08/01/2015. ANA PAULA DE ARAUJO AUGUSTO. Diretora de Administração. Ratificação em 08/01/2015. EDUARDO JACOB CAVALHEIRO. Prefeito do Campus. Valor Global: R$ 15.000,00. CNPJ CONTRATADA : 33.938.119/0002-40 COMPANHIA DISTRIBUIDORA DE GAS DO RIO DE JANEIRO - CEG.

(SIDEC - 27/01/2015) 158502-26433-2014NE800004

**EXTRATO DE DISPENSA
DE LICITAÇÃO Nº 4/2015 - UASG 158502**

Nº Processo: 23175000010201513 . Objeto: Contratação de empresa para fornecimento de água tratada e encanada e esgotamento sanitário durante o ano de 2015. Total de Itens Licitados: 00001. Fundamento Legal: Art. 24º, Inciso XXII da Lei nº 8.666 de 21/06/1993.. Justificativa: Contratação de empresa para fornecimento de água tratada e encanada e esgotamento sanitário durante o ano de 2015. Declaração de Dispensa em 08/01/2015. ANA PAULA DE ARAUJO AUGUSTO. Diretora de Administração. Ratificação em 08/01/2015. EDUARDO JACOB CAVALHEIRO. Prefeito do Campus. Valor Global: R$ 120.000,00. CNPJ CONTRATADA : 33.352.394/0001-04 COMPANHIA ESTADUAL DE AGUAS E ESGOTOS CEDAE.

(SIDEC - 27/01/2015) 158502-26433-2014NE800004

INSTITUTO FEDERAL DE EDUCAÇÃO, CIÊNCIA E TECNOLOGIA DE RORAIMA

CAMPUS BOA VISTA ZONA OESTE

EXTRATO DE CONTRATO Nº 1/2015 - UASG 158152

Nº Processo: 23231000350201380.
PREGÃO SRP Nº 31/2014. Contratante: INSTITUTO FEDERAL DE EDUCACAO, CIENCIA E TECNOLOGIA DE. CNPJ Contratado: 02678428000113. Contratado : LAGB ACESSORIOS E PECAS LTDA -Objeto: O objeto do presente termo de contrato e a aquisição de material de consumo (Pneus) para atender a Reitoria do IFRR. Fundamento Legal: Lei 8666/93 e 10520/02. Vigência: 22/01/2015 a 22/01/2016. Valor Total: R$ 4.200,00. Fonte: 112000000 - 2014NE800354. Data de Assinatura: 22/01/2015.

(SICON - 27/01/2015) 158152-26437-2014NE800070

EXTRATO DE RESCISÃO

CONTRATO Nº 1/2015
Subrogada pela UASG: 158510 - INST. FED. DE EDUC. CIêNC. TEC. DE RORAIMA-AMAJARI. Nº Processo: 23231000350201380. Contratante: INSTITUTO FEDERAL DE EDUCACAO, CIENCIA E TECNOLOGIA DE. CNPJ Contratado: 02678428000113. Contratado : LAGB ACESSORIOS E PECAS LTDA -Objeto: O objeto do presente Termo de Contrato e aaquisiçao de material de consumo (Pneus) destinados a atender a Reitoria do IFRR. Fundamento Legal: Lei 8666/93. Data de Rescisão: 27/01/2015 .

(SICON - 27/01/2015) 158152-26437-2014NE800070

INSTITUTO FEDERAL DE EDUCAÇÃO, CIÊNCIA E TECNOLOGIA DE SÃO PAULO

EXTRATO DE CONTRATO Nº 1/2015 - UASG 158154

Nº Processo: 23305003893201420.
PREGÃO SISPP Nº 74/2014. Contratante: INSTITUTO FEDERAL DE EDUCACAO, CIENCIA E TECNOLOGIA DE. CNPJ Contratado: 17197385000121. Contratado : ZURICH MINAS BRASIL SEGUROS S.A. -Objeto: Contratação de seguro total para os veículos oficiais da frota do IFSP, com franquia obrigatória e assistência 24 (vinte e quatro) horas, na modalidade de valor determinado e de mercado referenciado, pelo período de 12 (doze) meses. Fundamento Legal: Lei 8666/93 e demais diplomas legais pertinentes. Vigência: 08/01/2015 a 07/01/2016. Valor Total: R$ 25.500,00. Fonte: 112000000 - 2014NE800834. Data de Assinatura: 08/01/2015.

(SICON - 27/01/2015) 158154-26439-2014NE800018

PRÓ-REITORIA DE ADMINISTRAÇÃO
DIRETORIA DE ADMINISTRAÇÃO DE PESSOAL

**EDITAL Nº 46, DE 26 DE JANEIRO DE 2015
PROCESSO SELETIVO SIMPLIFICADO PARA PROFESSOR SUBSTITUTO**

A DIRETORA DE ADMINISTRAÇÃO DE PESSOAL DO INSTITUTO FEDERAL DE EDUCAÇÃO, CIÊNCIA E TECNOLOGIA DE SÃO PAULO, no uso de suas atribuições delegadas pela Portaria nº 1155, de 02/09/09, torna pública a ABERTURA DE INSCRIÇÕES para PROCESSO SELETIVO SIMPLIFICADO PARA PROFESSOR SUBSTITUTO nos termos da Lei nº. 8.745, de 09/12/93, de publicado no DOU de 10/12/93, dos Decretos nºs. 4.748/2003, de 16/06/2003, publicado no DOU de 17/06/2003 e 7.485/2011, de 18/05/2011, publicado no DOU DE 19/05/2011 e, considerando a Lei nº. 12.425 de 17/06/11 publicada no DOU de 20/06/11 e a Portaria Interministerial nº. 149, de 10/06/2011, publicada no DOU de 13/06/2011, com a finalidade de atender a necessidade temporária de excepcional interesse público no IFSP, no ano letivo de 2015, destinado a selecionar candidatos para preenchimento das vagas de Professor no âmbito deste Instituto Federal, conforme distribuição a seguir:

Tabela 1 - Distribuição de Vagas:

Campus	Área	Vagas	Regime
Salto	Química	01	40 h

Tabela 2 - Formação Exigida:

Área	Formação Exigida
Química	Licenciatura Plena em Química, com pós-graduação Lato Sensu em nível de especialização (nos moldes da Resolução 01 de 08 de junho de 2007, do Conselho Nacional de Educação) na área; ou Licenciatura Plena em Química, com Pós-Graduação Strictu Senso (Mestrado ou Doutorado) na área.

Tabela 3 - Os vencimentos para Regime de 20 horas, respeitadas às especificações e limitações da Formação exigida (Tabela 2) acima, são os correspondentes ao Valor Básico, somado à Retribuição por Titulação e constam das tabelas a seguir:

	Graduação	Aperfeiçoa-mento	Especialista	Mestrado	Doutor
VB	1.966,67	1.966,67	1.966,67	1.966,67	1.966,67
RT	0,00	69,82	152,35	428,07	785,93
Total	1.966,67	2.036,49	2.119,02	2.394,74	2.752,60

onde: VB = Vencimento Básico; RT= Retribuição por Titulação

Tabela 4 - Os vencimentos para Regime de 40 horas, respeitadas às especificações e limitações da Formação exigida (Tabela 2) acima, são os correspondentes ao Valor Básico, somado à Retribuição por Titulação e constam das tabelas a seguir:

	Graduação	Aperfeiçoa-mento	Especialista	Mestrado	Doutor
VB	2.764,45	2.764,45	2.764,45	2.764,45	2.764,45
RT	0,00	110,22	253,13	835,05	1.934,76
Total	2.764,45	2.874,67	3.017,58	3.599,50	4.699,21

onde: VB = Vencimento Básico; RT= Retribuição por Titulação

1. As inscrições deverão ser realizadas pessoalmente no Campus em que o candidato concorre à vaga, no período de 29/01/2015 a 05/02/2015 das 09h às 12h e das 14h às 16h, conforme Tabela 5 - Locais de Inscrição:

Tabela 5 - Locais de Inscrição:

Campus	Endereço
Salto	Rua Rio Branco, 1780 - Vila Teixeira - CEP 13320-271 - Salto - SP

2. No ato da inscrição, o candidato deverá apresentar os seguintes documentos:

a) cópia da carteira de identidade ou outro documento que comprove ser brasileiro nato ou naturalizado;

b) cópia do Diploma ou Certidão de Conclusão de Curso como consta na Tabela 2 - Formação Exigida;

c) "curriculum vitae", abrangendo: a) diplomas universitários e certificados de cursos de especialização e aperfeiçoamento; b) experiência docente.

d) Ficha a ser preenchida e assinada no ato da inscrição;

e) Comprovante de pagamento da taxa de inscrição.

3. A taxa de inscrição deverá ser paga por meio da Guia de Recolhimento da União - GRU-Simples, disponível no site "https://consulta.tesouro.fazenda.gov.br/gru/gru_simples.asp#ug", a qual deverá ser preenchida e impressa para pagamento unicamente no Banco do Brasil S/A; dados para preenchimento da guia: UG 158154, Gestão 26439, Código de Recolhimento 28830-6 (não preencher número de referência, competência e vencimento), informar CPF, nome completo do candidato e o valor principal de R$ 15,00 (quinze reais) para impressão por meio de geração HTML ou PDF;

4. Não haverá, em hipótese alguma, devolução da taxa de inscrição.

5. O Processo Seletivo Simplificado de que trata este Edital, será administrado por Banca Examinadora, supervisionado pela Diretoria de Recursos Humanos.

5.1. Em caso de empate na classificação final caberá à Banca Examinadora considerar os seguintes critérios de desempate:

I - Candidato com maior titulação (desde que prevista no Edital);

II - Candidato mais velho

6. O Processo Seletivo Simplificado contará com análise de "curriculum vitae" e entrevista.

7. Não poderão ser recontratados os candidatos que já tiverem sido contratados, como professores substitutos, ou a qualquer outro título, sob fundamento da Lei 8.745/93 e alterações, excetuados aqueles cujos contratos tenham sido extintos há mais de 24 (vinte e quatro) meses.

8. A aprovação do candidato no Processo Seletivo Simplificado constitui mera expectativa de direito à contratação, ficando este ato condicionado à rigorosa observância da ordem classificatória, do interesse e conveniência da Administração e demais disposições legais.

9. A contratação dos professores substitutos ou temporários aprovados, só será efetivada mediante prévia autorização do governo federal.

10. O regime de trabalho poderá ser alterado a critério, e no interesse da Administração.

11. Este Processo Seletivo terá validade até 31/12/2015, podendo, a critério da administração, ser prorrogado por 1 ano.

ELAINE INACIO BUENO

GERÊNCIA DE RECURSOS HUMANOS

EDITAL DE INTIMAÇÃO

Autos n. 23308.000148/2013-18
Interessado: EVANDRO DE BARROS TORRES ME
Em cumprimento à determinação do Senhor Diretor Geral do campus Guarulhos do Instituto Federal de Educação, Ciência e Tecnologia de São Paulo, INTIMO a Empresa EVANDRO DE BARROS TORRES ME, CNPJ nº 14.690.377/0001-24, através do Diário Oficial da União em razão de encontrar-se em local incerto e não sabido, vencedora da Concorrência nº 23/2011, e formalizado pelo contrato 029/12, e ainda, tendo em vista os indícios de que a Contratada não manteve sua proposta e falhou na execução do contrato, estando sujeita às penalidades previstas na cláusula 6ª do contrato acima referenciado e no artigo 7º da Lei nº 10.520/02, de impedimento de licitar e de contratar com a União, descredenciamento no SICAF, pelo prazo de até 2 (dois) anos, sem prejuízo das multas previstas em edital e no contrato e nas demais cominações legais, garantido o direito à ampla defesa, para que tome ciência da decisão proferida à fl. 8 dos autos em epígrafe, que autorizou a abertura de processo administrativo para apurar o descumprimento da obrigação, e se comprovado, aplicação das penalidades de multa de 20% (vinte por cento) do valor do contrato, com fundamento no previsto no item 1.2.4 da cláusula 8ª do contrato 029/12 e rescisão por ato unilateral da administração com fundamento no previsto nos incisos I, V e XII do artigo 78 da Lei nº 8.666/93, haja vista que a empresa deixou de efetuar o pagamento dos valores relativos à locação e gastos com água e luz no período compreendido entre 16/04/2012 e 15/04/2013.

Fica também a Empresa EVANDRO DE BARROS TORRES ME, INTIMADA a apresentar defesa no prazo de 05 (cinco) dias úteis, contados da publicação desta, conforme reza o § 2º do artigo da Lei nº 8.666/ 93.

Os autos permanecerão à disposição do interessado ou de seu representante legal constituído, no Instituto Federal de Educação, Ciência e Tecnologia de São Paulo - IFSP, localizado na Avenida Salgado nº 3501, Vila Rio de Janeiro, Guarulhos, SP, no horário das 9h00 às 18h00, na sala de Administração, devendo a visita ser agendada com antecedência, e será dada continuidade ao processo administrativo independentemente do comparecimento da notificada.

EXEMPLAR DE ASSINANTE DA IMPRENSA NACIONAL

A presente intimação é expedida conforme disposto nos artigos 3º, inciso II, 26, "caput", §§ 1º e 4º, todos da Lei 9.784/99.
Guarulhos, 11 de dezembro de 2014.

MARA LUCIA COSTA MARIANO
Gerente de Administração

CAMPUS GUARULHOS

EXTRATO DE CONTRATO Nº 1/2015 - UASG 158348

Nº Processo: 23308000008201510.
DISPENSA Nº 1348/2015. Contratante: INSTITUTO FEDERAL DE EDUCACAO, CIENCIA E TECNOLOGIA DE. CNPJ Contratado: 05137100000188. Contratado : ORPAN - ORGANIZACAO PANAMERICANA -DE SEGURANCA PATRIMONI. Objeto: Contratação emergencial de empresa especializada em serviço de vigilância armada e desarmada e segurança patrimonial para o IFSP Campus Guarulhos. Fundamento Legal: Lei 8666/93 e alterações . Vigência: 23/01/2015 a 22/04/2015. Valor Total: R$ 113.673,30. Fonte: 112000000 - 2015NE800010. Data de Assinatura: 23/01/2015.

(SICON - 27/01/2015) 158348-26439-2014NE800018

CAMPUS PRESIDENTE EPITÁCIO

EXTRATO DE TERMO ADITIVO Nº 3/2015 - UASG 158154

Número do Contrato: 00256/2011, subrogado pelaUASG: 158154 - INST.FED.DE EDUC.,CIENC.E
TEC.DE SÃO PAULO.
Nº Processo: 23440000116201479.
PREGÃO SISPP Nº 92/2011. Contratante: INSTITUTO FEDERAL DE EDUCACAO, CIENCIA E TECNOLOGIA DE. CNPJ Contratado: 12935143000174. Contratado : NOVA ALIANCA EMPRESA LIMPADORA -LTDA - EPP. Objeto: Termo de aditamento de prazo ao contrato 256/11 para os serviços continuados de Ajudante Geral e Profissional de Manutenção Predial para o Instituto Federal de Educação, Ciência e Tecnologia de São Paulo - Campus Presidente Epitácio. Fundamento Legal: Lei 8666/93 e demais diplomas legais pertinentes. Vigência: 04/01/2015 a 03/01/2016. Valor Total: R$ 76.867,68. Fonte: 112000000 - 2015NE800006. Data de Assinatura: 02/01/2015.

(SICON - 27/01/2015) 158154-26439-2014NE800018

INSTITUTO FEDERAL DE EDUCAÇÃO, CIÊNCIA E TECNOLOGIA DO SERTÃO PERNAMBUCANO

EXTRATO DE RESCISÃO

RESCINDIR, a pedido, a contar de 01 de janeiro de 2015, o Contrato nº 027/2014, de prestação de serviços docentes teóricos e práticos, extensão e pesquisa, celebrado entre o Instituto Federal de Educação, Ciência e Tecnologia do Sertão Pernambucano e o Professor JOSÉ MILTON DA SILVA, nos termos do artigo 12, inciso II, da Lei nº 8.745, de 09/12/1993.

CAMPUS PETROLINA

EXTRATO DE TERMO ADITIVO Nº 1/2015 - UASG 158499

Número do Contrato: 1/2014.
Nº Processo: 21415000015201413.
PREGÃO SRP Nº 24/2013. Contratante: INSTITUTO FEDERAL DE EDUCACAO, CIENCIA E TECNOLOGIA DO. CNPJ Contratado: 07783832000170. Contratado : CRIART SERVICOS DE TERCEIRIZACAO -DE MAO DE OBRA LTDA. Objeto: Renovaçao da vigência da prestação do serviço terceirizado de apoio administrativo. Fundamento Legal: Lei nº 8.666/1993 e nº 10,520/2002. Vigência: 16/01/2015 a 15/01/2016. Data de Assinatura: 12/01/2015.

(SICON - 27/01/2015) 158499-26430-2015NE800010

CAMPUS PETROLINA ZONA RURAL

EXTRATO DE CONTRATO Nº 51/2014 - UASG 158278

Nº Processo: 23303000123201445.
PREGÃO SRP Nº 14/2013. Contratante: INSTITUTO FEDERAL DE EDUCACAO, CIENCIA E TECNOLOGIA DO. CNPJ Contratado: 03535902000110. Contratado : DECISION SERVICOS DE TECNOLOGIA DAINFORMACAO LTDA. Objeto: Contrato para aquisição de equipamentos de infraestrutura de redes para o IF Sertão/PE Zona Rural. Fundamento Legal: Lei 10520/02 e 8666/93. Vigência: 28/11/2014 a 31/12/2014. Valor Total: R$ 48.519,40. Fonte: 112000000 - 2014NE800278. Data de Assinatura: 28/11/2014.

(SICON - 27/01/2015) 158278-26430-2015NE800016

EXTRATO DE CONTRATO Nº 53/2014 - UASG 158278

Nº Processo: 23303000287201472.
PREGÃO SRP Nº 13/2013. Contratante: INSTITUTO FEDERAL DE EDUCACAO, CIENCIA E TECNOLOGIA DO. CNPJ Contratado: 03820167000197. Contratado : SK TECNOLOGIA LTDA -Objeto: Contrato para aquisição de equipamentos de infraestrutura de redes. Fundamento Legal: Lei 10520/02 e 8666/93. Vigência: 28/11/2014 a 31/12/2014. Valor Total: R$ 31.198,00. Fonte: 112000000 - 2014NE800275. Data de Assinatura: 28/11/2014.

(SICON - 27/01/2015) 158278-26430-2015NE800016

EXTRATO DE CONTRATO Nº 59/2014 - UASG 158278

Nº Processo: 23303000353201412.
PREGÃO SRP Nº 7/2014. Contratante: INSTITUTO FEDERAL DE EDUCACAO, CIENCIA E TECNOLOGIA DO. CNPJ Contratado: 05773360000140. Contratado : WORLDNET TELECOM COMERCIO E -SERVICOS DE TELECOMUNICACOE. Objeto: Contrato de prestação de serviços de links dedicados de internet para o Campus Petrolina Zona Rural do IF Sertão/PE. Fundamento Legal: Lei 10520/02 e 8666/93. Vigência: 17/12/2014 a 16/12/2015. Valor Total: R$ 24.343,82. Fonte: 112000000 - 2014NE800301. Data de Assinatura: 17/12/2014.

(SICON - 27/01/2015) 158278-26430-2015NE800016

CAMPUS SALGUEIRO

EXTRATO DE TERMO ADITIVO Nº 1/2014 - UASG 158568

Número do Contrato: 2/2011.
Nº Processo: 23418000015201132.
PREGÃO SRP Nº 29/2010. Contratante: INSTITUTO FEDERAL DE EDUCACAO, CIENCIA E TECNOLOGIA DO. CNPJ Contratado: 03506307000157. Contratado : EMPRESA BRASILEIRA DE TECNOLOGIA EADMINISTRACAO DE CON. Objeto: Prorrogação do prazo de vigência da prestação de serviço de intermediação, administração e gerenciamento de cartão magnético para controle e e aquisição de combustíveis para atender às necessidades dos veículos oficiais do CAMPUS SALGUEIRO. Fundamento Legal: Leis nº8.666/93 e nº10.520/02Vigência: 27/04/2014 a 26/04/2015. Data de Assinatura: 26/04/2014.

(SICON - 27/01/2015) 158568-26430-2014NE800017

INSTITUTO FEDERAL DE EDUCAÇÃO, CIÊNCIA E TECNOLOGIA DO SUL DE MINAS GERAIS

AVISO DE LICITAÇÃO
PREGÃO Nº 5/2015 - UASG 158137

Nº Processo: 23343000168201524 . Objeto: Pregão Eletrônico - Serviço de transporte rodoviário de mobiliário e outros itens da sede alugada para a sede própria da Reitoria do Instituto Federal de Ciência, Educação e Tecnologia do Sul de Minas Gerais. Total de Itens Licitados: 00001. Edital: 28/01/2015 de 08h00 às 11h00 e de 13h às 17h00. Endereço: R. Ciomara Amaral de Paula, Nr. 167 - Bairro Medicina POUSO ALEGRE - MG. Entrega das Propostas: a partir de 28/01/2015 às 08h00 no site www.comprasnet.gov.br.. Abertura das Propostas: 10/02/2015 às 09h00 site www.comprasnet.gov.br.

SAMARA BRUZADELLI MOSCARDINI
p/Comissão Permanente de Licitação

(SIDEC - 27/01/2015) 158137-26412-2015NE800001

CAMPUS MUZAMBINHO

EXTRATO DE INEXIGIBILIDADE
DE LICITAÇÃO Nº 1/2015 - UASG 158303

Nº Processo: 23346000028201526 . Objeto: Pagamento de peças e serviço de mão de obra de funilaria e pintura referente ao valor da franquia de conserto do veículo VOLKSWAGEN CAMINHÃO 26.280 Placa GMF 7696. Total de Itens Licitados: 00038. Fundamento Legal: Art. 25º, Caput da Lei nº 8.666 de 21/06/1993.. Justificativa: Inviabilidade de competição Declaração de Inexigibilidade em 19/01/2015. CARLOS GUIDA ANDERSON. Diretor de Administração e Planejamento. Ratificação em 27/01/2015. LUIZ CARLOS MACHADO RODRIGUES. Diretor Geral. Valor Global: R$ 36.862,38. CNPJ CONTRATADA : 54.921.580/0001-89 SANTA EMILIA CAMINHOES E ONIBUS LTDA.

(SIDEC - 27/01/2015) 158303-26412-2015NE800001

EXTRATO DE TERMO ADITIVO Nº 1/2014 - UASG 158303

Número do Contrato: 17/2014.
Nº Processo: 23346000119201484.
DISPENSA Nº 14/2014. Contratante: INSTITUTO FEDERAL DE EDUCACAO, CIENCIA E TECNOLOGIA DO. CNPJ Contratado: 13543700000174. Contratado : INFORMATICA VIANNA VIEIRA LTDA - -ME. Objeto: Aditivo referente ao valor e prazo contratual. Fundamento Legal: Lei 8666/93 e alterações . Vigência: 01/01/2015 a 31/12/2015. Valor Total: R$ 2.364,00. Fonte: 112000000 - 2014NE800289. Data de Assinatura: 29/12/2014.

(SICON - 27/01/2015) 158303-26412-2015NE800001

INSTITUTO FEDERAL DE EDUCAÇÃO, CIÊNCIA E TECNOLOGIA SUL-RIO-GRANDENSE
PRÓ-REITORIA DE ADMINISTRAÇÃO E DE PLANEJAMENTO

EXTRATO DE TERMO ADITIVO Nº 1/2014 - UASG 158126

Número do Contrato: 16/2014.
Nº Processo: 23163001087201489.
PREGÃO SISPP Nº 24/2014. Contratante: INSTITUTO FEDERAL DE EDUCACAO, CIENCIA E TECNOLOGIA SUL. CNPJ Contratado: 10364152000208. Contratado : LINCE - SEGURANCA PATRIMONIAL -LTDA. Objeto: Prorrogação contratual de 25 de janeiro de 2015 a 24 de julho de 2015. Fundamento Legal: Lei n.º 8.666/93 e alterações. Vigência: 25/01/2015 a 24/07/2015. Data de Assinatura: 16/12/2014.

(SICON - 27/01/2015) 158126-26436-2015NE800009

RESULTADO DE JULGAMENTO
CONCORRÊNCIA Nº 8/2014

Após parecer da Diretoria de Projetos e Obras do Instituto Federal Sul-rio-grandense sobre aspropostas apresentadas pelas empresas habilitadas, e com a concordância sobre as correções propostas, a Comissão Permanente de Licitações decide julgar vencedora do certame, pelo critério de menor preço e com atendimento das exigências do Edital, a empresa EDIFICKARE - EDIFICAÇÕES & PAVIMENTADORA LTDA - ME (03.121.933/0001-25) pelo menor preço de R$ 1.846.906,67.

RAFAEL LEITZKE PEREIRA
Presidente da Comissão Permanente de Licitações

(SIDEC - 27/01/2015) 158126-26436-2015NE800009

CAMPUS PELOTAS

EXTRATO DE TERMO ADITIVO Nº 1/2015 - UASG 158467

Número do Contrato: 5/2010.
Nº Processo: 23206000012201518.
PREGÃO SISPP Nº 134/2009. Contratante: CENTRO FEDERAL DE EDUCACAO -TECNOLOGICA DE PELOTAS. CNPJ Contratado: 87215299000180. Contratado : TELEALARME BRASIL LTDA - Objeto: Prorrogação do prazo contratual por 6 (seis) meses. Fundamento Legal: Arts. 60 e segs., da Lei 8666/93, com alterações introduzidas pela Lei 8883/94. Vigência: 25/01/2015 a 24/07/2015. Valor Total: R$ 56.413,14. Fonte: 112000000 - 2014NE800009. Data de Assinatura: 22/01/2015.

(SICON - 27/01/2015) 158467-26436-2014NE800009

AVISO DE LICITAÇÃO
PREGÃO Nº 69/2014 - UASG 158467

Nº Processo: 23206000780201491 . Objeto: Pregão Eletrônico - Aquisição de material de consumo tintas para carimbos, cola pva, folha sulfite e cartolinas. Total de Itens Licitados: 00021. Edital: 28/01/2015 de 08h00 às 17h00. Endereço: Praca Vinte de Setembro 455 Centro - PELOTAS - RS. Entrega das Propostas: a partir de 28/01/2015 às 08h00 no site www.comprasnet.gov.br.. Abertura das Propostas: 25/02/2015 às 09h30 site www.comprasnet.gov.br.

MAURO BACCI GIUSTI
Diretor de Administração e Planejamento

(SIDEC - 27/01/2015) 158467-26436-2015NE800001

RESULTADO DE JULGAMENTO
PREGÃO Nº 53/2014

Vencedor e preço homologado: CNPJ: 05.244.792/0001-63 - Total: R$ 81.109,20. CNPJ: 06.228.497/0001-86 - Total: R$ 14.345,50. CNPJ: 08.958.541/0001-39 - Total: R$ 60.632,50. CNPJ: 13.338.681/0001-44 - Total: R$ 23.328,02. CNPJ: 14.013.278/0001-08 - Total: R$ 64.163,67. CNPJ: 14.793.395/0001-31 - Total: R$ 104.047,49. CNPJ: 94.987.930/0001-24 - Total: R$ 40.947,01.

RAFAEL BLANK LEITZKE
Diretor Geral

(SIDEC - 27/01/2015) 158467-26436-2015NE800001

INSTITUTO FEDERAL DE EDUCAÇÃO, CIÊNCIA E TECNOLOGIA DO TRIÂNGULO MINEIRO

EXTRATO DE TERMO ADITIVO Nº 1/2015 - UASG 158099

Número do Contrato: 31/2014.
Nº Processo: 23199000204201480.
PREGÃO SRP Nº 56/2014. Contratante: INSTITUTO FEDERAL DE EDUCACAO, -CIENCIA E TECNOLOGIA DO. CNPJ Contratado: 08804362000147. Contratado : FACHINELI COMUNICACAO LTDA - ME -Objeto: Prorrogar a execução do contrato por 60dias até 23/03/2015. Fundamento Legal: Lei N¨ 8.666/93 . Vigência: 23/01/2015 a 23/03/2015. Data de Assinatura: 23/01/2015.

(SICON - 27/01/2015) 158099-26413-2015NE800001

COMERCIALIZAÇÃO PROIBIDA POR TERCEIROS

RESULTADOS DE JULGAMENTOS
CONCORRÊNCIA Nº 5/2014

A Comissão de Licitação torna público o resultado da Licitação supracitada, processo nº 23199000404201432. RCA CONSTRUTORA LTDA, CNPJ 86.559.960/0001-01 para Item 1 valor R$ 337.041,8500.

WALTER MOREIRA BARCELOS
Presidente da Comissão

(SIDEC - 27/01/2015) 158099-26413-2015NE800001

PREGÃO Nº 87/2014

O Pregoeiro do IFTM - Reitoria torna público aos interessados o resultado do Pregão Eletrônico SRP Nº 87/2014, adjudicado, homologado e registradas atas para as empresas vencedoras, disponível no site www.comprasnet.gov.br, UASG 158099

TIAGO ALVES DE SOUSA

(SIDEC - 27/01/2015) 158099-26413-2015NE800001

PREGÃO Nº 93/2014

O Pregoeiro do IFTM - Reitoria torna público aos interessados o resultado do Pregão EletrônicoSRP Nº 93/2014, adjudicado, homologado e Regis trado ata para a empresa vencedora, disponível no site www.comprasnet.gov.br, UASG: 158099

JOSE GUILHERME SOARES SILVA CAETANO

(SIDEC - 27/01/2015) 158099-26413-2015NE800001

CAMPUS ITUIUTABA

RESULTADO DE JULGAMENTO
CONCORRÊNCIA Nº 2/2014

A Comissão de Licitação torna público o resultado da Licitação supracitada, processo nº 23202000298201491. SQUEMA ENGENHARIA LTDA - EPP, CNPJ 18.030.239/0001-70 para Item 1 valor R$ 125.326,6600.

VINICIUS NUNES DE ALMEIDA
Presidente da Comissão

(SIDEC - 27/01/2015) 158311-26413-2015NE800032

CAMPUS UBERABA

AVISO DE LICITAÇÃO
PREGÃO Nº 37/2014 - UASG 158310

Nº Processo: 23200000523201417 . Objeto: Pregão Eletrônico - O presente Pregão Eletrônico tem como objeto a contratação de empresa especializada em execução de sinalização vertical e horizontal nas vias de acesso e blocos do Instituto Federal de Educação, Ciência e Tecnologia do Triângulo Mineiro Campus Patrocínio. Total de Itens Licitados: 00001. Edital: 28/01/2015 de 08h00 às 11h00 e de 13h às 16h00. Endereço: R. Joao Batista Ribeiro, 4000 Distrito Industrial Ii UBERABA - MG. Entrega das Propostas: a partir de 28/01/2015 às 08h00 no site www.comprasnet.gov.br.. Abertura das Propostas: 12/02/2015 às 08h30 site www.comprasnet.gov.br.

BRUNO BERNARDES CARVALHO
Pregoeiro

(SIDEC - 27/01/2015) 158310-26413-2015NE800009

CAMPUS PATOS DE MINAS

AVISO DE SUSPENSÃO
PREGÃO Nº 3/2015

Comunicamos a suspensão da licitação supracitada, publicada no D.O.U em 23/01/2015 . Objeto: Pregão Eletrônico - Aquisição de máquina e equipamento agrícola e rodoviários (Trator de Jardim) para o Instituto Federal de Educação, Ciência e Tecnologia do Triângulo Mineiro Campus Patos de Minas.

DANIELA ABADIA CARNEIRO
Pregoeira

(SIDEC - 27/01/2015) 159003-26401-2015NE800001

INSTITUTO NACIONAL DE EDUCAÇÃO DE SURDOS

EXTRATO DE TERMO ADITIVO Nº 5/2014 - UASG 152005

Número do Contrato: 8/2013.
Nº Processo: 23121000556201277.
PREGÃO SISPP Nº 8/2013. Contratante: MINISTERIO DA EDUCACAO -CNPJ Contratado: 09540426000102. Contratado : TORRE ARQUITETOS ASSOCIADOS LTDA -EPP. Objeto: Contratação de serviços especializados para elaboração de projetos básicos de arquitertura e projetos complementares. Fundamento Legal: De acordo com a lei 8666/93 e suas alterações. Vigência: 31/12/2014 a 30/06/2015. Data de Assinatura: 17/12/2014.

(SICON - 27/01/2015) 152005-00001-2015NE800003

SECRETARIA DE EDUCAÇÃO SUPERIOR

EDITAL Nº 5, DE 22 DE JANEIRO DE 2015
PROCESSO SELETIVO ANO 2015 PARA COMPOSIÇÃO DO BANCO DE AVALIADORES DA COMISSÃO NACIONAL DE RESIDÊNCIA MULTIPROFISSIONAL EM SAÚDE - CNRMS

A Presidente da COMISSÃO NACIONAL DE RESIDÊNCIA MULTIPROFISSIONAL EM SAÚDE - CNRMS, substituta, no uso de suas atribuições, torna pública a abertura do presente processo seletivo, amparado pelo art. 25, caput da Lei nº 8.666, de 21 de junho de 1993, com vista a atender ao disposto na Resolução nº 1, de 6 de fevereiro de 2013, que institui o Banco de Avaliadores da Comissão Nacional de Residência Multiprofissional em Saúde - CNRMS e dá outras providências, a Resolução CNRMS nº 3, de 20 de junho de 2013, que dá nova redação ao artigo 3º da Resolução CNRMS nº 1/2013 e a Resolução CNRMS nº 6, de 7 de novembro de 2014, que á nova redação ao artigo 3º e 8º da Resolução CNRMS nº 1/2013.

1. DO OBJETO

1.1 Constitui objeto do presente Edital a seleção de profissionais de saúde para comporem o Banco Nacional de Avaliadores da Comissão Nacional de Residência Multiprofissional em Saúde - CNRMS, cadastro nacional e único de profissionais habilitados a avaliar in loco e registrar as condições concretas em que se desenvolvem os programas de residência em área profissional da saúde, nas modalidades multiprofissional e uniprofissional.

1.1.1 É vedada a participação de membro titular ou suplente da CNRMS e/ou de suas Câmaras Técnicas neste processo seletivo.

1.2 A CNRMS selecionará profissionais da saúde, distribuídos nas categorias profissionais: biologia, biomedicina, educação física, enfermagem, farmácia, fisioterapia, fonoaudiologia, medicina veterinária, nutrição, odontologia, psicologia, serviço social, terapia ocupacional, física, física médica e saúde coletiva.

1.3 Os candidatos selecionados poderão ser convocados a realizar Avaliação de Programa de residência em área profissional da saúde, nas modalidades multiprofissional e uniprofissional.

1.3.1 O número total de avaliadores selecionados e a respectiva distribuição entre categorias profissionais dependerão da qualificação dos candidatos e da demanda da CNRMS.

1.3.2 A seleção dos avaliadores levará em conta o perfil acadêmico e profissional dos candidatos, bem como o cumprimento de outros requisitos dispostos neste Edital.

1.4 Este Edital obedecerá aos critérios de seleção firmados na Resolução CNRMS nº 1/2013.

2. DAS INSCRIÇÕES

2.1 O prazo para inscrição de profissionais se iniciará em 06/02/2015 e vencerá no dia 10/04/2015.

2.2 As inscrições serão realizadas por meio do site da residência em área profissional da saúde no portal do Ministério da Educação - MEC, conforme solicitado (http://portal.mec.gov.br/index.php?option=com_content&id=12501&Itemid=813).

3. DOS CRITÉRIOS DE SELEÇÃO

3.1 Os currículos serão avaliados pelos membros da CNRMS. Suas decisões são soberanas e irrecorríveis.

3.2 Os candidatos deverão possuir disponibilidade para participar de pelo menos 3 avaliações in loco anuais e de se ausentar de suas atividades de três a cinco dias consecutivos.

3.3 A CNRMS avaliará o perfil acadêmico e profissional do candidato, que deverá preencher os seguintes requisitos obrigatórios:

a) graduação em serviço social, ciências biológicas, biomedicina, educação física, enfermagem, farmácia, fisioterapia, fonoaudiologia, medicina, medicina veterinária, nutrição, odontologia, psicologia, terapia ocupacional, física, física médica e saúde coletiva; e

b) pós-graduação stricto sensu; ou especialização lato sensu na modalidade residência com experiência profissional mínima de 2 anos após a conclusão do programa de residência;

c) experiência em avaliação de cursos de graduação, pós-graduação ou em serviços da área da saúde; ou experiência mínima de doze meses em:

I - tutoria, ou
II - preceptoria, ou
III - gestão assistencial, ou
IV - gestão acadêmica.

d) currículo Lattes cadastrado (http://lattes.cnpq.br/)

4. DA DOCUMENTAÇÃO E INFORMAÇÕES

4.1 Serão aceitos os seguintes documentos, a fim de provar aptidão acadêmica, profissional e legal para a função, de acordo com as etapas deste edital:

4.1.1 Primeira Etapa:

a) Cadastro no formulário disponível no site da residência em área profissional da saúde no portal do MEC, conforme orientações do item 2.2;

4.1.2 Segunda Etapa:

a) declaração de servidor público, devidamente assinada e anexada no SAE/MEC, quando couber, devidamente assinado e anexado no SAE/MEC;

b) termo de veracidade, em anexo, referente às informações prestadas no Sistema de Avaliações Educacionais - SAE/MEC, devidamente assinado e com firma reconhecida em cartório e anexado no sistema SAE;

c) declaração de recolhimento da contribuição ao INSS pelo valor, devidamente assinada e anexada no SAE/MEC, quando for o caso;

4.1.2.1 O original do documento referentes ao item B da Segunda Etapa também deverá ser enviado por correio, como carta registrada, ao MEC, no prazo de 15 dias corridos, a contar da data de divulgação dos selecionados na Primeira Etapa do processo seletivo, para o seguinte endereço:

Ministério da Educação
Secretaria de Educação Superior
Diretoria de Desenvolvimento da Educação na Saúde
Coordenação-Geral de Residências em Saúde
Esplanada dos Ministérios, bloco L, edifício sede, 3º andar, sala 312.
CEP: 70047-900

4.1.2.2 Para fins de comprovação de envio físico da documentação, será considerada a data do carimbo postal.

5. DAS ETAPAS

5.1 Primeira Etapa - Inscrição no site do MEC e análise curricular:

5.1.1 O candidato deverá se inscrever no site da residência em área profissional da saúde no portal do Ministério da Educação - MEC (http://portal.mec.gov.br/index.php?option=com_content&id=12501&Itemid=813).

5.1.2 Encerrado o prazo de inscrições, a CNRMS verificará a completude dos dados fornecidos pelos candidatos e o atendimento dos requisitos discriminados no item 4.1.1 deste edital.

5.1.2.1 Caso os dados estejam incompletos e/ou o candidato não consiga comprovar atendimento dos requisitos exigidos, será excluído da seleção.

5.1.3 Os nomes dos candidatos selecionados nesta etapa serão divulgados no site da residência em área profissional da saúde no portal do MEC (http://portal.mec.gov.br/index.php?option=com_content&id=12501&Itemid=813).

5.2 Segunda Etapa - Confirmação de interesse, por meio de cadastro no Sistema de Avaliações Educacionais do Ministério da Educação - SAE/MEC.

5.2.1 O candidato selecionado na Primeira Etapa deverá confirmar interesse em integrar o Banco de Avaliadores da CNRMS, cadastrando-se no prazo de 15 dias corridos no Sistema de Avaliações Educacionais - SAE/MEC (http://sae.mec.gov.br/), com as informações e documentos solicitados pelo Sistema SAE.

5.2.2 Deverão ser anexados os documentos descritos no item 4.1.2 deste edital.

6. DO RESULTADO

6.1 Encerrado o prazo de inscrições, a CNRMS verificará a completude dos dados fornecidos pelos candidatos e o recebimento dos documentos solicitados.

6.1.1 Caso os dados estejam incompletos e/ou o candidato não envie os documentos exigidos, será excluído da lista de candidatos selecionados para integrar o Banco de Avaliadores da CNRMS.

6.1.2 O nome e o Cadastro de Pessoa Física - CPF dos candidatos que integrarão o Banco de Avaliadores da CNRMS serão publicados no Diário Oficial da União.

7. CRONOGRAMA

06/02/2015	Início das inscrições - primeira etapa
10/04/2015	Término das inscrições - primeira etapa
08/05/2015	Divulgação dos aprovados na primeira etapa no portal do Ministério da Educação.
08/05/2015	Início das inscrições no SAE/MEC - segunda etapa
22/05/2015	Término das inscrições no SAE/MEC e do prazo para envio do termo de veracidade do SAE/MEC pelo correio.
12/06/2015	Divulgação no portal do Ministério da Educação e no Diário Oficial os aprovados na segunda etapa da seleção, que integrarão o Banco de Avaliadores da CNRMS.

8. DAS DISPOSIÇÕES FINAIS

8.1 Os avaliadores selecionados deverão seguir o disposto na Resolução CNRMS nº 1/2013 e demais normas pertinentes no exercício da função.

ADRIANA RIGON WESKA

ANEXO

MINISTÉRIO DA EDUCAÇÃO
SECRETARIA EXECUTIVA
TERMO DE VERACIDADE
Eu,
_____,
portador do RG nº _____, órgão emissor _____ e do CPF Nº _____, declaro que todas as informações que apresento neste Sistema de Avaliação Educacional (SAE), conforme previstas no artigo 6º da Resolução CD/FNDE nº 24, de 24 de maio de 2011, são autênticas e integralmente verídicas.
Entendo que estou sujeito às devidas sansões na esfera administrativa, cível e penal, caso preste informações falsas, conforme a lei.
_____, _____de _____ de 201__
_____
Assinatura

EXEMPLAR DE ASSINATURA DA IMPRENSA NACIONAL

UNIVERSIDADE FEDERAL DE ALAGOAS

EXTRATO DE TERMO ADITIVO Nº 1/2015 - UASG 153037

Número do Contrato: 4/2014.
Nº Processo: 23065029487201386.
PREGÃO SISPP Nº 96/2013. Contratante: UNIVERSIDADE FEDERAL DE ALAGOAS -CNPJ Contratado: 17009852000142. Contratado : ALEXANDRE JORGE LOPES CANSANCAO --ME. Objeto: O presente termo prorroga o contrato firmado em 01/02/2014 de 01/02/2015 a 31/01/2016.Fundamento Legal: Lei 8.666/93 e suas alterações. Vigência: 01/02/2015 a 31/01/2016. Data de Assinatura: 20/01/2015.

(SICON - 27/01/2015) 153037-15222-2015NE000098

EXTRATO DE TERMO ADITIVO Nº 53/2014 - UASG 153037

Número do Contrato: 8/2012.
Nº Processo: 2306502454201191.
DISPENSA Nº 38/2011. Contratante: UNIVERSIDADE FEDERAL DE ALAGOAS -CNPJ Contratado: 35634310000142. Contratado : SOCIEDADE EDUCACIONAL SANTANENSE -LTDA - ME. Objeto: Prorrogação do prazo de vigência do Contrato nº 08/2012, que tem como objeto a locação de imóvel situado no endereço na Rua Coronel Lucena Maranhão, 197, Santana do Ipanema, objeto da matrícula nº R-01-02.158, fls. 24, do livro nº 2-J do Ofício de Registro de Imóveis da comarca de Santana do Ipanema. Fundamento Legal: Lei 8.666/93 . Vigência: 17/11/2014 a 16/05/2015. Data de Assinatura: 16/11/2014.

(SICON - 27/01/2015) 153037-15222-2015NE000098

HOSPITAL UNIVERSITÁRIO

EXTRATO DE DISPENSA DE LICITAÇÃO Nº 1/2015 - UASG 150229

Nº Processo: 23065000188201521 . Objeto: Contratação de serviço de remoção de lixo e aluguel de caixas estacionárias + compactadoras + caixa de prensagem. Total de Itens Licitados: 00002. Fundamento Legal: Art. 24º, Inciso IV da Lei nº 8.666 de 21/06/1993.. Justificativa: Para atender as necessidade do HUPAA. Declaração de Dispensa em 26/01/2015. HENRIQUE PEREIRA TORRES. Coordenador de Materiais. Ratificação em 26/01/2015. PAULO LUIZ TEIXEIRA CAVALCANTE. Diretor Geral. Valor Global: R$ 34.500,00. CNPJ CONTRATADA : 04.750.478/0001-90 IDEAL - LOCACOES E SERVICOS LTDA.

(SIDEC - 27/01/2015) 150229-15222-2015NE000050

AVISOS DE LICITAÇÃO PREGÃO Nº 104/2014 - UASG 150229

Nº Processo: 23065027122201406 . Objeto: Pregão Eletrônico - Contratação de serviço de acesso à internet móvel, com fornecimento de terminal móvel de dados, visando atender as necessidades de todas as áreas que fazem uso de acesso a internet do Hospital Universitário Prof. Alberto Antunes da Universidade Federal de Alagoas. Total de Itens Licitados: 00001. Edital: 28/01/2015 de 08h00 às 12h00 e de 13h às 17h00. Endereço: Av. Lourival Melo Mota S/n Cidade Universitária - MACEIO - AL. Entrega das Propostas: a partir de 28/01/2015 às 08h00 no site www.comprasnet.gov.br.. Abertura das Propostas: 11/02/2015 às 11h00 site www.comprasnet.gov.br.

CARLOS ALBERTO DOS SANTOS
Pregoeiro

(SIDEC - 27/01/2015) 150229-15222-2015NE000050

PREGÃO Nº 105/2014 - UASG 150229

Nº Processo: 23065027134201422 . Objeto: Pregão Eletrônico - Fornecimento de FIOS CIRÚRGICOS E HEMOSTÁTICOS visando atender as necessidades do Hospital Universitário Prof. Alberto Antunes da Universidade Federal de Alagoas. Total de Itens Licitados: 00085. Edital: 28/01/2015 de 08h00 às 12h00 e de 13h às 17h00. Endereço: Av. Lourival Melo Mota S/n Cidade Universitária - MACEIO - AL. Entrega das Propostas: a partir de 28/01/2015 às 08h00 no site www.comprasnet.gov.br.. Abertura das Propostas: 10/02/2015 às 10h00 site www.comprasnet.gov.br.

MARIA DE FATIMA CARNAUBA DE OMENA
Pregoeiro

(SIDEC - 27/01/2015) 150229-15222-2015NE000050

AVISO DE REVOGAÇÃO PREGÃO Nº 136/2015

Fica revogada a licitação supracitada, referente ao processo Nº 23065032986201431. Objeto: Pregão Eletrônico - Fornecimento de MATERIAL HOSPITALAR (DISPOSITIVO) visando atender as necessidades do Hospital Universitário Prof. Alberto Antunes da Universidade Federal de Alagoas.

MARIA DE FATIMA CARNAUBA DE OMENA
Pregoeiro

(SIDEC - 27/01/2015) 150229-15222-2015NE000050

AVISO DE SUSPENSÃO PREGÃO Nº 130/2014

Comunicamos a suspensão da licitação supracitada, publicada no D.O.U em 27/01/2015 . Objeto: Pregão Eletrônico - Fornecimento para futura e eventual aquisição de MEDICAMENTOS MANIPULADOS, visando atender as necessidades do Hospital Universitário Prof. Alberto Antunes da Universidade Federal de Alagoas.

CARLOS ALBERTO DOS SANTOS
Pregoeiro

(SIDEC - 27/01/2015) 150229-15222-2015NE000050

UNIVERSIDADE FEDERAL DE ALFENAS

AVISO DE LICITAÇÃO PREGÃO Nº 8/2015 - UASG 153028

Nº Processo: 23087000086201558 . Objeto: Pregão Eletrônico - Contratação de profissional da área de Assistência Social para executar as atividades inerentes à análise socioeconômica dos alunos de graduação da Universidade Federal de Alfenas ? UNIFAL-MG, na Sede e Campus Avançado de Varginha/MG. Total de Itens Licitados: 00002. Edital: 28/01/2015 de 08h00 às 11h00 e de 13h às 17h00. Endereço: Rua Gabriel Monteiro da Silva, Nr. 700 Centro - ALFENAS - MG. Entrega das Propostas: a partir de 28/01/2015 às 08h00 no site www.comprasnet.gov.br.. Abertura das Propostas: 09/02/2015 às 09h00 site www.comprasnet.gov.br.

LEIDA CRISTINA SILVA MAIA
Pregoeira

(SIDEC - 27/01/2015) 153028-15248-2015NE800001

UNIVERSIDADE FEDERAL DA BAHIA
COMPLEXO HOSPITALAR E DE SAÚDE

AVISO DE LICITAÇÃO PREGÃO Nº 100/2014 - UASG 150247

Nº Processo: 23066065441/14-67 . Objeto: Pregão Eletrônico - Registro de preços - 100/2014 - para eventual aquisição de FIOS CIRÚRGICOS para atender às necessidades do Hospital Ana Nery e Maternidade Climério de Oliveira, unidades integrantes do Complexo Hospitalar e de Saúde/UFBA. Informações Gerais: Senhores Licitantes, ocorrendo divergência entre a descrição do produto constante no código SIASG (CATMAT) e no Termo de Referência (Anexo I), prevalecerá a descrição deste último, a fim de tornar mais ágil a fase de habilitação. Total de Itens Licitados: 00030. Edital: 28/01/2015 de 08h00 às 12h00 e de 13h às 15h30. Endereço: Rua Barão de Jeremoabo, S/n, Campus de Ondina - Prédio do Ihac - 1º Andar Ondina - SALVADOR - BA. Entrega das Propostas: a partir de 28/01/2015 às 08h00 no site www.comprasnet.gov.br.. Abertura das Propostas: 09/02/2015 às 10h00 site www.comprasnet.gov.br.

SHEILA MAIATA DE FREITAS DOREA
Núcleo de Licitação

(SIDEC - 27/01/2015) 150247-15223-2015NE800046

HOSPITAL UNIVERSITÁRIO
PROFESSOR EDGARD SANTOS

EXTRATO DE CONTRATO Nº 1/2015 - UASG 153040

Nº Processo: 23066024382/14-59.
PREGÃO SISPP Nº 47/2014. Contratante: UNIVERSIDADE FEDERAL DA BAHIA -CNPJ Contratado: 13996004000113. Contratado : AIR CONTROL INSTALACAO E -MANUTENCAO LTDA - EPP. Objeto: Serviço continuado de manutenção preventiva e corretiva dos condicionadores de ar. Fundamento Legal: Lei nº8.66/93, no Decreto nº 2.271/97 e demais legislações correlatas. Vigência: 02/01/2015 a 01/01/2016. Valor Total: R$984.999,96. Fonte: 6153000000 - 2015NE800137. Data de Assinatura: 02/01/2015.

(SICON - 27/01/2015) 153040-15223-2014NE800008

SUPERINTENDÊNCIA ADMINISTRATIVA

EXTRATO DE CONTRATO Nº 7/2015 - UASG 153038

Nº Processo: 230660388391421.
DISPENSA Nº 2/2014. Contratante: UNIVERSIDADE FEDERAL DO OESTE DA -BAHIA. CNPJ Contratado: 15139629000194. Contratado : COMPANHIA DE ELETRICIDADE DO -ESTADO DA BAHIA COELBA. Objeto: Fornecimento de energia elétrica para o Campus da Universidade Federal do Oeste da Bahia no município de Barreiras. Fundamento Legal: Lei 8666/93, Lei 10520, Resolução Normativa ANEEL 414 de 2010. Vigência: 28/01/2015 a 28/01/2016. Valor Total: R$1.087.937,23. Fonte: 112000000 - 2014NE800034. Data de Assinatura: 27/01/2015.

(SICON - 27/01/2015) 158717-26447-2014NE800001

AVISO DE LICITAÇÃO PREGÃO Nº 5/2015 - UASG 153038

Nº Processo: 0002/2015 . Objeto: Pregão Eletrônico - Contratação de empresa de prestação de serviços gráficos para impressão do Livro: Viagem á Medicina do Século XIX, para Faculdade de Medicina da Bahiia da Universidade Federal da Bahia-UFBA(Salvador -Bahia) ? Projeto 120110, conforme especificações e quantitativos estabelecidos nesse edital e em seus anexos. Total de Itens Licitados: 00001. Edital: 28/01/2015 de 08h00 às 12h00 e de 13h às 17h00. Endereço: Avenida Manoel Dias da Silva, 1784, Ed. Comercial Pituba Trade Pituba - SALVADOR - BA. Entrega das Propostas: a partir de 28/01/2015 às 08h00 no site www.comprasnet.gov.br.. Abertura das Propostas: 10/02/2015 às 09h00 site www.comprasnet.gov.br.

MARCELO FREDERICO AUGUSTO DOS SANTOS VERAS
Diretor Executivo

(SIDEC - 27/01/2015) 153038-15223-2015NE800046

UNIVERSIDADE FEDERAL DE CAMPINA GRANDE

AVISO DE LICITAÇÃO PREGÃO Nº 8/2015 - UASG 158195

Nº Processo: 23096052311/14-21 . Objeto: Pregão Eletrônico - Contratação de Empresa para Prestação de Serviços de Gerenciamento, Controle e Aquisição de Combustíveis e Lubrificantes. Total de Itens Licitados: 00006. Edital: 28/01/2015 de 08h00 às 12h00 e de 13h às 17h30. Endereço: Rua Aprigio Veloso, 882 - Bairro Universitario CAMPINA GRANDE - PB. Entrega das Propostas: a partir de 28/01/2015 às 08h00 no site www.comprasnet.gov.br.. Abertura das Propostas: 09/02/2015 às 10h00 site www.comprasnet.gov.br.

MARIA DE FATIMA PATRICIO
p/ Equipe do Pregão

(SIDEC - 27/01/2015) 158195-15281-2015NE000002

UNIVERSIDADE FEDERAL DO CEARÁ

EXTRATO DE INEXIGIBILIDADE DE LICITAÇÃO Nº 2/2015 - UASG 153045

Nº Processo: 682/2015-76 . Objeto: Inscrição dos servidores: Luana Cláudio Sombra, SIAPE nº 2151216; Jarislene Maria Cavalcante da Silva, SIAPE nº 2161165; Jonatas de Pessoa Albuquerque Martins, SIAPE nº 2150675; e Wilson Victor de Almeida Amaral, SIAPE nº 2168269, no Curso SICONV ? Curso completo e atualizado sobre a operacionalização do Sistema ? Proposta/Execução/Prestação de Contas/OBTV e outra funções, que será realizado na cidade de João Pessoa (PB), no período de 25/02/2015 a 27/02/2015. Total de Itens Licitados: 00001. Fundamento Legal: Art. 25º, Inciso II da Lei nº 8.666 de 21/06/1993.. Justificativa: Contratação de serviços técnicos, de natureza singular, com profissionais ou empresas de notória especialização. Declaração de Inexigibilidade em 26/01/2015. FRANCISCO FERREIRA NETO. Pró-reitor Adjunto de Administração. Ratificação em 26/01/2015. JESUALDO PEREIRA FARIAS. Reitor da Ufc. Valor Global: R$ 6.652,00. CNPJ CONTRATADA : 16.810.066/0001-87 KELVIO GOMES SANTOS - ME.

(SIDEC - 27/01/2015) 153045-15224-2015NE800020

PRÓ-REITORIA DE ADMINISTRAÇÃO

EXTRATOS DE APOSTILAMENTOS

ESPÉCIE:Termo de Apostilamento ao contrato da Concessão de Uso de Imóveis do espaço físico para Associação dos Professores do Ensino Superior - APESC de um imóvel localizado à rua 24 de maio, Campus do Benfica (Processo nº 23067-P22929/13-08) para reajustar o preço da mensalidade segundo o índice IPC-A(IBGE) contratualmente estabelecido, do período de janeiro/14 a dezembro/14, totalizando um valor de R$ 1.149,76, mediante apostilamento anual. DATA DA VIGÊNCIA DO TERMO: 01.12.2014 a 31.11.2015. DATA DA ASSINATURA: 16/01/2015.

ESPÉCIE: Termo de Apostilamento ao contrato da Concessão de Uso de Imóveis do espaço físico para Francisco Juvenal Monteiro, de uma Cantina no Departamento de Ciências Sociais, Centro de Humanidades, Campus do Benfica (Processo nº 23067-P22928/13-37) para reajustar o preço da mensalidade segundo o índice IPC-A (IBGE) contratualmente estabelecido, do período de janeiro/14 a dezembro/14, no percentual de 6,40%, alterando o valor mensal para R$ 1.214,66. DATA DA VIGÊNCIA DO TERMO: 01.01.2015 a 01.04.2015. DATA DA ASSINATURA: 16/01/2015.

ESPÉCIE: Termo de Apostilamento ao contrato da Concessão de Uso de Imóveis do espaço físico para Marcos José Ribeiro Neto, de uma Reprografia localizada no Curso de Medicina, Campus de Sobral (Processo nº 23067-P22919/13-46) para reajustar o preço da mensalidade segundo o índice IGP-M (FGV) contratualmente estabelecido, do período de janeiro/14 a dezembro/14, totalizando um valor de R$ 153,17, mediante apostilamento anual.. DATA DA VIGÊNCIA DO TERMO: 02.01.2015 a 31.12.2015. DATA DA ASSINATURA: 16/01/2015.

DOCUMENTO PARA COMERCIALIZAÇÃO

ESPÉCIE: Termo de Apostilamento ao contrato da Concessão de Uso de Imóveis do espaços físico da : FUNDAÇÃOCEARENSE DE PESQUISA E CULTURA-FCPC, Campus do Sobral (Processo nº 23067-P22936/13-65) para reajustar o preço da mensalidade segundo o índice IGP-M(FGV) contratualmente estabelecido, dos períodos de janeiro 2014 a dezembro 2014,no percentual de 3,67%,alterando o valor mensal para R$ 4.524,65. VIGÊNCIA: 01.01.2015 a 31.12.2015.

ESPÉCIE: Termo de Apostilamento ao contrato da Concessão de Uso de uma Cantina localizada no Curso de Medicina Sobral,Campus de Sobral (Processo nº 23067-P22918/13-83) para reajustar o preço da mensalidade segundo o índice IGP-M(FGV) contratualmente estabelecido, dos períodos de janeiro/14 a dezembro/14, totalizando um valor de R$ 380,87 mediante apostilamento anual.. VIGÊNCIA: 02.01.2015 a 31.12.2015.

ESPÉCIE: Termo de Apostilamento ao contrato da Concessão de Uso do espaços físico de um Tailler localizado no Departamento de Engenharia Hidráulica e Ambiental no Centro de Tecnologia, Campus do Pici: (Processo nº 23067-P14254/14-40) para reajustar o preço da mensalidade segundo o índice contratualmente estabelecido, dos períodos de julho de 12 a junho de 13 e julho de 3013 a julho de 14, no percentual de 6,24%,alterando o valor mensal para R$ 1.713,34. VIGÊNCIA: 01.07.14 a 30.06.2015.

ESPÉCIE: Termo de Apostilamento ao contrato da Concessão de Uso de uma Cantina localizada na nova Unidade Didática da FEAAC, Campus do Benfica (Processo nº 23067-P18709/14-04) para reajustar o preço da mensalidade segundo o índice contratualmente estabelecido, dos períodos de setembro 12 a agosto de 13 e setembro de 13 a agosto de 14,no percentual de 4,88%,alterando o valor mensal para R$ 2.672,99. VIGÊNCIA: 01.09.14 a 31.08.2015.

ESPÉCIE: Termo de Apostilamento ao contrato da Concessão de Uso de uma Cantina localizada no Departamento de Geologia II, pavimento térreo no Centro de Ciências, Campus do Pici (Processo nº 23067-P21703/14-14) para reajustar o preço da mensalidade segundo o índice contratualmente estabelecido, dos períodos de novembro de 12 a outubro de 13 e novembro de 13 a outubro de 14, no percentual de 2,94%,alterando o valor mensal para R$ 317,07. VIGÊNCIA: 01.11.2014 a 31.10.15.

ESPÉCIE: Termo de Apostilamento ao contrato da Concessão de Uso de um espaço físico do Centro de Treinamento e Desenvolvimento - CETREDE, Campus do Benfica (Processo nº 23067-P22931/13-41) para reajustar o preço da mensalidade segundo o índice IGP-M(FGV),contratualmente estabelecido, dos períodos de janeiro 2014 a de dezembro de 2014,no percentual de 3,67%,alterando o valor mensal para R$ 8.910,46. VIGÊNCIA: 01.01.15 a 31.12.15.

ESPÉCIE: Termo de Apostilamento ao contrato da Concessão de Uso de um espaço físico do Sindicato dos Trabalhadores da UFC - SINTUFC, Campus do Benfica (Processo nº 23067-P22927/13-74) para reajustar o preço da mensalidade segundo o índice IPC-A(IBGE),contratualmente estabelecido, dos períodos de janeiro /14 a dezembro/14 totalizando um valor de R$ 2.149,63 mediante apostilamento anual. VIGÊNCIA: 01.01.2015 a 31.12.2015.

EXTRATO DE TERMO ADITIVO

ESPÉCIE: 6º Termo Aditivo ao Contrato de Concessão de Uso de Imóveis do espaço físico, que entre si firmam a UNIVERSIDADE FEDERAL DO CEARÁ e ADAIL GOMES DE CARVALHO, CPF nº 071.615.223-15, relativo à exploração de uma ponto de Xerox, localizado no Departamento de Tecnologia de Alimentos/CCA, no Campus do Pici/UFC, mediante as cláusulas e condições estabelecidas no referido Termo Aditivo e de conformidade com o Decreto-lei 9.760/46. Objeto - CONVALIDAÇÃO da continuidade do uso do imóvel no período seguinte a 30.11.2012, verificada com o pagamento regular das mensalidades devidamente reajustada para o curso do ano, e, concomitantemente, firma-se a vigência do contrato com PRORROGAÇÃO até 30.11.2017. Processo nº 23022/2014-82. CONCORRÊNCIA PÚBLICA Nº 06/2006. Data da Vigência: 30.11.2012 a 30.11.2017. Data da Assinatura: 22.01.2015. SIGNATÁRIOS: Pela UFC- FRANCISCO FERREIRA NETO (Pró-Reitor Adjunto da CONCEDENTE), e ADAIL GOMES DE CARVALHO (CONCESSIONÁRIO).

EXTRATO DE TERMO ADITIVO Nº 5/2015 - UASG 153045

Número do Contrato: 75/2012.
Nº Processo: 21725/12-33.
CONCORRÊNCIA SISPP Nº 31/2012. Contratante: UNIVERSIDADE FEDERAL DO CEARA -CNPJ Contratado: 00565011000119. Contratado : VAP CONSTRUCOES LTDA -Objeto: A vigência do Contrato original fica prorrogada por 120 (cento e vinte) dias corridos: de 14/01/2015 a 13/05/2015. Fundamento Legal: Lei 8.666/93 . Vigência: 14/01/2015 a 13/05/2015. Data de Assinatura: 14/01/2015.

(SICON - 27/01/2015) 153045-15224-2014NE800036

RESULTADOS DE JULGAMENTOS
CONCORRÊNCIA Nº 40/2014

Relatorio de Julgamento de Propostas referenteao certame licitatorio modalidade ConcorrenciaPublica n. 40/2014-UFCINFRA/UFC: Empresas classificadas: AMP Engenharia Ltda-R$ 4.968; POLLUXConst Ltda-R$ 5.101.457,11; Const Borges Carneiro Ltda-R$ 5.191.504,86; Nova Const Ltda- R$5.227.730,69; Const CHC Ltda-R$ 5.233.253,06 ;Projecon Projetos e Const Ltda-R$ 5.235.810,30Const e Imobiliaria JMV Ltda-R$ 5.245.031,39 ;Construtora Plato Ltda-R$ 5.257.969,24;EDCON Comercio e Const Ltda-R$ 5.258.243,66; Construtora Porto Ltda-R$ 5.272.456,48.

(SIDEC - 27/01/2015) 153045-15224-2015NE800036

CONCORRÊNCIA Nº 44/2014

Resultado de julgamento de propostas referenteao certame licitatorio modalidade ConcorrenciaPublica n. 44/2014-UFCINFRA/UFC. Empresa desclassificada: MPI Construcoes Ltda. Empresasclassificadas: Projecon Projetos e Construcoes Ltda-R$ 1.076.950,03; VAP Construcoes Ltda- R$1.081.836,66; Const PLATO Ltda-R$ 1.098.715,44;Almeida Pinheiro Construcoes Ltda-R$ 1.104.431,75.

DENISE MARIA MOREIRA CHAGAS CORREA
Pró-Reitora

(SIDEC - 27/01/2015) 153045-15224-2015NE800036

PREGÃO Nº 269/2014

A Universidade Federal do Ceará torna público o resultado do Pregão Eletrônico n.º 269/2014 (SP). Sagraram-se vencedoras as seguintes empresas: NOVO HORIZONTE JACAREPAGUA IMPORTAÇÃO E EXPORTAÇÃO LTDA, CNPJ: 00.185.997/0001-00, Itens 1 e 5, no vr total de R$ 1.128.000,00 (um milhão, cento e vinte e oito mil reais); FRONT ESTRUTURAS EIRELI - EPP, CNPJ: 12.219.645/0001-07, Itens 4 e 7, no vr total de R$ 93.756,00 (noventa e três mil, setecentos e cinquenta e seis reais); G2 LOCAÇÃO DE CONTEINERES LTDA - EPP, CNPJ: 12.328.169/0001-54, Itens 2, 3 e 6, no vr total de R$ 291.888,00 (duzentos e noventa e um mil, oitocentos e oitenta e oito reais). Os autos do processo encontram-se disponíveis na sede desta universidade.

FRANCISCO FERREIRA NETO
Pró-Reitor
Adjunto

(SIDEC - 27/01/2015) 153045-15224-2015NE800020

EDITAL Nº 17, DE 27 DE JANEIRO DE 2015
HOMOLOGAÇÃO DO RESULTADO DA SELEÇÃO PARA PROFESSOR SUBSTITUTO

O Reitor da Universidade Federal do Ceará, no uso de suas atribuições legais e estatutárias, resolve homologar o resultado final da Seleção para Professor Substituto - Campus da UFC em Fortaleza, objeto do Edital 239/2014, conforme discriminado abaixo:

Edital	Unidade/ Departamento	Setor de Estudo	Regime	Classificado
239/2014	Departamento de Matemática/ CC	Cálculo Diferencial e Integral	20h	1º Helano dos Santos Campelo Rego 2º Renivaldo Sodré de Sena 3º José Anastácio de Oliveira
239/2014	Departamento de Matemática/ CC	Cálculo Diferencial e Integral	40h	1º Renan da Silva Santos 2º Acácio Bizarria Neves

JESUALDO PEREIRA FARIAS

EDITAL Nº 18, DE 27 DE JANEIRO DE 2015
HOMOLOGAÇÃO DO RESULTADO DA SELEÇÃO

PARA PROFESSOR VISITANTE BRASILEIRO

O Reitor da Universidade Federal do Ceará, no uso de suas atribuições legais e estatutárias, resolve homologar o resultado final da Seleção para Professor Visitante Brasileiro - Campus da UFC em Fortaleza, objeto do Edital 242/2014, conforme discriminado abaixo:

COORDENAÇÃO	SETOR DE ESTUDO	CATEGORIA	CLASSIFICADOS
Programa de Pós-Graduação em Física / CC	Microscopia Eletrônica	JOVEM DOUTOR	1º Emilio de Castro Miguel
Programa de Pós-Graduação em Desenvolvimento e Meio Ambiente / PRPPG	Gerenciamento Ambiental da Qualidade das Águas de Superfície	PLENO	1º Eldemar de Albuquerque Menor
Programa de Pós-Graduação em Linguística / CH	Linguagem e Saúde	PLENO	1º Maria Izabel Santos Magalhães
Programa de Pós-Graduação em Farmacologia / FAMED	Farmacologia de Produtos Naturais Marinhos	JÚNIOR	1º Amaro Emiliano Trindade Silva
Programa de Pós-Graduação em Desenvolvimento e Inovação Tecnológica em Medicamentos / FFOE	Inovação Tecnológica em Medicamentos - Ensaios Pré-Clínicos e Clínicos	JOVEM DOUTOR	1º Caroline de Fátima Aquino Moreira Nunes

JESUALDO PEREIRA FARIAS

EDITAL Nº 19, DE 27 DE JANEIRO DE 2015
HOMOLOGAÇÃO DO RESULTADO DA SELEÇÃO PARA PROFESSOR VISITANTE ESTRANGEIRO

O Reitor da Universidade Federal do Ceará, no uso de suas atribuições legais e estatutárias, resolve homologar o resultado final da Seleção para Professor Visitante Estrangeiro - Campus da UFC em Fortaleza, objeto do Edital 242/2014, conforme discriminado abaixo:

COORDENAÇÃO	SETOR DE ESTUDO	CATEGORIA	CLASSIFICADOS
Programa de Pós-Graduação em Estudos da Tradução / CH	Estudos da Tradução	SÊNIOR	1º José Cyriel Gerard Lambert
Programa de Pós-Graduação em Matemática / CC	Geometria Diferencial	SÊNIOR	1º Katsuei Kenmotsu

JESUALDO PEREIRA FARIAS

SUPERINTENDÊNCIA DOS HOSPITAIS UNIVERSITÁRIOS
HOSPITAL UNIVERSITÁRIO WALTER CANTÍDIO

AVISO DE LICITAÇÃO
PREGÃO Nº 20/2014 - UASG 150244

Nº Processo: 5292/14-59 . Objeto: Pregão Eletrônico - Aquisição parcelada de MATERIAIS PARA HEMODINÂMICA para atender às necessidades do Hospital Universitário Walter Cantídio da Universidade Federal do Ceará (HUWC/UFC), UASG: 150244, durante o período de 12 (doze) meses, conforme especificações e estimativas de consumo dos 41 (quarenta e um) itens que constam no subitem 3.1 deste edital. Total de Itens Licitados: 00041. Edital: 28/01/2015 de 08h30 às 11h30 e de 13h às 15h30. Endereço: Rua Capitão Francisco Pedro, 1290 - Rodolfo Teófilo Rodolfo Teófilo - FORTALEZA - CE. Entrega das Propostas: a partir de 28/01/2015 às 08h30 no site www.comprasnet.gov.br.. Abertura das Propostas: 12/02/2015 às 10h01 site www.comprasnet.gov.br.

MARCOS EBER RIBEIRO DA SILVA
p/ Equipe do Pregão

(SIDEC - 27/01/2015) 150244-15224-2015NE800037

UNIVERSIDADE FEDERAL DO ESPÍRITO SANTO
PRÓ-REITORIA DE ADMINISTRAÇÃO
DEPARTAMENTO DE CONTRATOS E CONVÊNIOS

EXTRATO DE PROTOCOLO DE INTENÇÕES Nº 1/2015

Processo nº 23068.021059/2014-66. Partícipes: UNIVERSIDADE FEDERAL DO ESPÍRITO SANTO e a TEXAS TECH UNIVERSITY. Objeto: Discutir melhor uma aliança entre as instituições, relativos a programas acadêmicos e atividades de pesquisa. Data de Assinatura: 04/01/2015. Vigência: 04 anos da data da assinatura.

AVISOS DE LICITAÇÃO
PREGÃO Nº 2/2015 - UASG 153048

Nº Processo: 23068020229201495 . Objeto: Pregão Eletrônico - A presente licitação tem por objeto a CONTRATAÇÃO DE EMPRESA ESPECIALIZADA PARA PRESTAÇÃO DE SERVIÇOS DE MANUTENÇÃO CORRETIVA EM SISTEMA DE CONTROLE DE ACESSO (CATRACAS E RELÓGIO DE CONSULTA DE SALDO), INCLUINDO A SUBSTITUIÇÃO/REPOSIÇÃO INTEGRAL DE PEÇAS POR CONTA DA EMPRESA CONTRATADA, PELO PERÍODO DE 12 (DOZE) MESES, conforme especificações constantes no Anexo I - Termo de Referência deste Edital. Total de Itens Li-

IMPRENSA NACIONAL
DOCUMENTO DE ASSINATURA DA IMPRENSA NACIONAL

citados: 00002. Edital: 28/01/2015 de 08h00 às 17h59. Endereço: Av. Fernando Ferrari,514 - Campus Universitário Goiabeiras - VITORIA - ES. Entrega das Propostas: a partir de 28/01/2015 às 08h00 no site www.comprasnet.gov.br.. Abertura das Propostas: 10/02/2015 às 09h00 site www.comprasnet.gov.br.

(SIDEC - 27/01/2015) 153046-15225-2015NE800001

PREGÃO Nº 3/2015 - UASG 153048

Nº Processo: 23068020006201428 . Objeto: Pregão Eletrônico - A presente licitação tem por objeto o REGISTRO DE PREÇOS PARA EVENTUAIS AQUISIÇÕES DE MATERIAIS, pelo período de 12 (doze) meses, atendendo à demanda dos Restaurantes da UFES dos Campi de Goiabeiras e Maruípe (Itens 01 a 23), de São Mateus-ES (Itens 24 a 88), e de Alegre-ES (Itens 89 a 129), conforme especificações constantes no Anexo I - Termo de Referência deste Edital. Total de Itens Licitados: 00129. Edital: 28/01/2015 de 08h00 às 17h59. Endereço: Av. Fernando Ferrari,514 - Campus Universitário Goiabeiras - VITORIA - ES. Entrega das Propostas: a partir de 28/01/2015 às 08h00 no site www.comprasnet.gov.br.. Abertura das Propostas: 12/02/2015 às 09h00 site www.comprasnet.gov.br.

AMELIA LOPES LIMA
Ordenadora de Despesas

(SIDEC - 27/01/2015) 153046-15225-2015NE800001

HOSPITAL UNIVERSITÁRIO CASSIANO ANTONIO DE MORAES

EXTRATO DE TERMO ADITIVO Nº 1/2015 - UASG 153047

Número do Contrato: 1/2014.
Nº Processo: 23068002781201311.
PREGÃO SISPP Nº 167/2013. Contratante: HOSPITAL UNIVERSITARIO CASSIANO -ANTONIO MORAES. CNPJ Contratado: 04595044000162. Contratado : PORTAL TURISMO E SERVICOS LTDA - -EPP. Objeto: Prorrogação do contrato por 12 meses. Fundamento Legal: Art. 57,Inciso II da Lei nº 8.666/93. Vigência: 29/01/2015 a 28/01/2016. Valor Total: R$96.810,00. Fonte: 6153000000 - 2015NE800003. Data de Assinatura: 27/01/2015.

(SICON - 27/01/2015) 153047-15225-2015NE800062

AVISOS DE LICITAÇÃO
PREGÃO Nº 1/2015 - UASG 153047

Nº Processo: 23068303947201450 . Objeto: Pregão Eletrônico - AQUISIÇÃO DE SOLUÇÃO PARA CONSERVAÇÃO DE CÓRNEA, para atender ao Banco de Olhos do HUCAM/EBSERH/UFES Total de Itens Licitados: 00001. Edital: 28/01/2015 de 08h00 às 17h00. Endereço: Av. Marechal Campos, 1355 Santa Cecilia - VITORIA - ES. Entrega das Propostas: a partir de 28/01/2015 às 08h00 no site www.comprasnet.gov.br.. Abertura das Propostas: 09/02/2015 às 14h00 site www.comprasnet.gov.br.

MARIA NEIDE DE SOUZA KUBIT
Pregoeira

(SIDEC - 27/01/2015) 153047-15225-2014NE801171

PREGÃO Nº 156/2014 - UASG 153047

Nº Processo: 23068303221201477 . Objeto: Pregão Eletrônico - Solução para exames em contador de células sanguíneas, com comodato de 02 (dois) equipamentos automatizados e assistência técnica gratuita, para atender à Unidade de Laboratório de Análises Clínicas do HUCAM/EBSERH/UFES Total de Itens Licitados: 00001. Edital: 28/01/2015 de 08h00 às 17h00. Endereço: Av. Marechal Campos, 1355 Santa Cecillia - VITORIA - ES. Entrega das Propostas: a partir de 28/01/2015 às 08h00 no site www.comprasnet.gov.br.. Abertura das Propostas: 11/02/2015 às 09h00 site www.comprasnet.gov.br.

VICTORIA LACERDA
Pregoeira

(SIDEC - 27/01/2015) 153047-15225-2014NE801171

UNIVERSIDADE FEDERAL DO ESTADO DO RIO DE JANEIRO
HOSPITAL UNIVERSITÁRIO GAFFRÉE E GUINLE

EXTRATO DE INEXIGIBILIDADE
DE LICITAÇÃO Nº 1/2015 - UASG 154035

Nº Processo: 23102000162201590 . Objeto: Aquisição de membranas osmose 1812 100GPD ref. 891619, cartuchos carvão 20? 1 micra ref. 891052 e outros. Total de Itens Licitados: 00010. Fundamento Legal: Art. 25º, Inciso I da Lei nº 8.666 de 21/06/1993.. Justificativa: Representante exclusivo, conforme carta oficial do órgão de registro do comércio local. Declaração de Inexigibilidade em 27/01/2015. LILIAN BERTOLANI MATIAS. Chefe do Serviço de Compras. Ratificação em 27/01/2015. FERNANDO RAPHAEL DE ALMEIDA FERRY. Ordenador de Despesas. Valor Global: R$ 11.705,00. CNPJ CONTRATADA : 31.856.735/0001-45 SEMINTERSERVICOS DE MANUTENCAO E COMERCIO LTDA - EPP.

(SIDEC - 27/01/2015) 154035-15255-2015NE000118

UNIVERSIDADE FEDERAL FLUMINENSE

EDITAL Nº 13/2015
PROCESSO SELETIVO SIMPLIFICADO
PARA PROFESSOR SUBSTITUTO

O Reitor da Universidade Federal Fluminense, no uso de suas atribuições, torna público que estarão abertas as inscrições no Processo Seletivo Simplificado para contratação de Professor Substituto, nas áreas especificadas no Anexo I. A Seleção será realizada de acordo com a Lei nº. 8.745 de 09/12/93, alterada pela Lei nº. 9.849 de 26/10/99, Lei nº 12.425 de 17/06/11 e Portarias MEC nº. 196 de 24/02/2011, nº 925 de 13/07/2011, nº 243 de 03/03/2011, nº 003 de 03/02/2012 e nº 166 de 12/03/2012.

1. Do requerimento de inscrição on line.

Poderão inscrever-se no Processo Seletivo cidadãos brasileiros ou estrangeiros detentores do título acadêmico especificado no anexo I. Os candidatos deverão ingressar no endereço https://sistemas.uff.br/cpd para cadastrar-se no Sistema de Gerenciamento de Concursos. Concluído o cadastramento, o candidato deverá fazer o login mediante informação do CPF e da senha pessoal indicada no cadastro. Após ingressar no sistema, o candidato deverá requerer sua inscrição por meio do link "requerimento de inscrição", seguindo as etapas do formulário. O pedido de inscrição deverá ser realizado das 12 horas do 1º dia até às 24 horas do último dia do período de inscrição, conforme Anexo I.

2. Da documentação.

O requerimento de inscrição exige a remessa de cópia digitalizada do comprovante da titulação exigida, conforme especificação no anexo I e cópia do curriculum vitae. No caso de candidato estrangeiro é obrigatório o encaminhamento de cópia digitalizada do visto de permanência.

3. Da realização do Processo Seletivo.

3.1-O Processo Seletivo será realizado nos dias e locais relacionados nos Anexos I e II, e compreenderá nos seguintes tipos de avaliação, todos com notas de 0 (zero) a 10 (dez).:

a) Prova de conteúdo (eliminatória);
b) avaliação do Curriculum Vitae;
c) prova didática.

3.1.1 A prova de conteúdo poderá ser escrita ou escrita e prática (ver anexo I), de acordo com a determinação do departamento pertinente.

3.2- A prova didática constará de uma aula de 50 (cinquenta) minutos e versará sobre um dos pontos da relação entregue aos candidatos inscritos e sorteado na presença de todos os candidatos conforme cronograma fornecido pelo Departamento.

3.3- A prova didática terá como objetivo aferir a capacidade do candidato em relação aos procedimentos didáticos, ao domínio e conhecimento do assunto abordado e às condições para o desempenho de atividades docentes.

3.4- A nota referente ao julgamento do "Curriculum Vitae" corresponderá à média ponderada das notas conferidas por cada examinador a cada um dos seguintes grupos:

GRUPO I - Avaliação da titulação dos candidatos nos graus de Doutorado, de Livre-docência, de Mestrado, de Especialização, de Aperfeiçoamento, de Atualização ou de estudos equivalentes;

GRUPO II - Exercício de atividades do magistério sobretudo superior, em nível de graduação e pós-graduação, considerando como fatores para atribuição dos pontos o tempo de exercício e as contribuições ao desenvolvimento do ensino;

GRUPO III - Exercício de Atividades profissionais não docentes, desde que relacionadas à área específica do concurso;

GRUPO IV - Produção acadêmica de natureza intelectual, científica, artística, cultural ou técnica, relacionada à área de conhecimento do concurso.

Parágrafo único - Cada GRUPO receberá nota de 0 (zero) a 10 (dez), com pesos estabelecidos no Anexo I.

3.5- É facultado ao candidato solicitar vista da prova escrita, bem como interpor recurso administrativo, devidamente fundamentado, visando revisão das notas a ele atribuídas.

4. Da remuneração.

O valor da remuneração encontra-se especificado no Anexo III.

5. Das Disposições Gerais:

5.1- No ato da inscrição o candidato subscreverá declaração de ciência dos termos do Edital.

5.2- No dia da prova, o candidato deverá se apresentar com o documento oficial de identificação.

5.3- O processo seletivo não se constitui concurso para a Carreira do Magistério Superior.

5.4- Condicionado à formal comprovação de compatibilidade de horários, poderão ser contratados servidores da administração Direta ou Indireta da União, Estado, Município, Distrito Federal, exceto os ocupantes de cargo efetivo, integrante das carreiras de magistério de que trata a Lei nº. 7.596/87.

5.5- O contrato de Professor Substituto observará o prazo máximo de até 12 (doze) meses, podendo ser prorrogado por até igual prazo.

5.6- O professor contratado não poderá ser novamente contratado antes de decorridos 24 (vinte e quatro) meses do encerramento do último contrato, nos termos da Lei nº 8.745 de 1993.

5.7 - O candidato aprovado terá o prazo máximo de 30 (trinta) dias contados da convocação por correio eletrônico, para se apresentar ao Departamento de Administração de Pessoal para realização de exames médicos, entrega de documentos e assinatura de contrato.

5.8- O presente edital poderá ser cancelado ou alterado, em parte ou no todo, a qualquer tempo, desde que motivos supervenientes assim o determinem, sem que isto venha a gerar direitos ou obrigações em relação aos interessados.

5.9- O prazo de validade do presente processo seletivo será de 02 (dois) anos, não podendo ser prorrogado.

5.10- Os Casos omissos serão resolvidos pelo Magnífico Reitor.

5.11- Este Edital e seus respectivos anexos se encontram no endereço https://sistemas.uff.br/cpd.

SIDNEY LUIZ DE MATOS MELLO

ANEXO I

1 - DEPARTAMENTO DE ENGENHARIA ELÉTRICA (TEE)
Área de Concentração: Circuitos Elétricos
Processo nº.: 23069. 010024/2015-72
Número de Vagas: 01 (uma).
Tipo de Contrato: Substituto
Regime de Trabalho: 40 (quarenta) horas semanais.
Classe: Assistente.
Titulação exigida para a classe:
- Graduação: Farmácia, Engenharia Elétrica.
- Mestrado: Engenharia Elétrica/Área Tecnológica.
Tipo de seleção e respectivos pesos:
a) prova escrita - peso 1 (um);
b) avaliação do Curriculum Vitae - peso 3 (três);
c) prova didática - peso 6 (seis)
Período de Inscrição: 30/01/2015 a 12/02/2015.
Cronograma da Seleção:
24/02/14 - 10h Sorteio do ponto da Prova Escrita. 24/02/14 - 14h Exame de Currículo pela Banca. 25/02/14 - 10h Sorteio do ponto da Prova Didática. 25/02/14 - 14h Prova Escrita. 26/02/14 - 14h Prova Didática.

ANEXO II

ENDEREÇOS
1 - DEPARTAMENTO DE ENGENHARIA ELÉTRICA (TEE)
Endereço: Rua Passo da Pátria, 156 - Bloco D, 2º andar - São Domingos - Niterói - RJ, (21) 2629-5369, Email: tee@vm.uff.br

ANEXO III

REMUNERAÇÃO
Auxiliar - I - 20 h - R$ 1.536,63
Auxiliar - I - 40 h - R$ 2.130,33
Assistente - I - 20 h - R$ 1.993,04
Assistente - I - 40 h - R$ 3.016,52
Adjunto - I -20 h - R$ 2.518,30
Adjunto I - 40 h - R$ 4.300,00
Auxílio Alimentação: R$ 373,00 de acordo com a carga horária.

EDITAL Nº 14/2015
PROCESSO SELETIVO SIMPLIFICADO
PARA PROFESSOR SUBSTITUTO

O Reitor da Universidade Federal Fluminense, no uso de suas atribuições, torna público que estarão abertas as inscrições no Processo Seletivo Simplificado para contratação de Professor Substituto, nas áreas especificadas no Anexo I. A Seleção será realizada de acordo com a Lei nº. 8.745 de 09/12/93, alterada pela Lei nº. 9.849 de 26/10/99, Lei nº 12.425 de 17/06/11 e Portarias MEC nº. 196 de 24/02/2011, nº 925 de 13/07/2011, nº 243 de 03/03/2011, nº 003 de 03/02/2012 e nº 166 de 12/03/2012.

1. Do requerimento de inscrição on line.

Poderão inscrever-se no Processo Seletivo cidadãos brasileiros ou estrangeiros detentores do título acadêmico especificado no anexo I. Os candidatos deverão ingressar no endereço https://sistemas.uff.br/cpd para cadastrar-se no Sistema de Gerenciamento de Concursos. Concluído o cadastramento, o candidato deverá fazer o login mediante informação do CPF e da senha pessoal indicada no cadastro. Após ingressar no sistema, o candidato deverá requerer sua inscrição por meio do link "requerimento de inscrição", seguindo as etapas do formulário. O pedido de inscrição deverá ser realizado das 12 horas do 1º dia até às 24 horas do último dia do período de inscrição, conforme Anexo I.

2. Da documentação.

O requerimento de inscrição exige a remessa de cópia digitalizada do comprovante da titulação exigida, conforme especificação no anexo I e cópia do curriculum vitae. No caso de candidato estrangeiro é obrigatório o encaminhamento de cópia digitalizada do visto de permanência.

3. Da realização do Processo Seletivo.

3.1-O Processo Seletivo será realizado nos dias e locais relacionados nos Anexos I e II, e compreenderá nos seguintes tipos de avaliação, todos com notas de 0 (zero) a 10 (dez).:

a) Prova de conteúdo (eliminatória);
b) avaliação do Curriculum Vitae;
c) prova didática.

3.1.1 A prova de conteúdo poderá ser escrita ou escrita e prática (ver anexo I), de acordo com a determinação do departamento pertinente.

3.2- A prova didática constará de uma aula de 50 (cinquenta) minutos e versará sobre um dos pontos da relação entregue aos candidatos inscritos e sorteado na presença de todos os candidatos conforme cronograma fornecido pelo Departamento.

COMERCIALIZAÇÃO PROIBIDA POR LEI

3.3- A prova didática terá como objetivo aferir a capacidade do candidato em relação aos procedimentos didáticos, ao domínio e conhecimento do assunto abordado e às condições para o desempenho de atividades docentes.

3.4- A nota referente ao julgamento do "Curriculum Vitae" corresponderá à média ponderada das notas conferidas por cada examinador a cada um dos seguintes grupos:

GRUPO I - Avaliação da titulação dos candidatos nos graus de Doutorado, de Livre-docência, de Mestrado, de Especialização, de Aperfeiçoamento, de Atualização ou de estudos equivalentes;

GRUPO II - Exercício de atividades do magistério sobretudo superior, em nível de graduação e pós-graduação, considerando como fatores para atribuição dos pontos o tempo de exercício e as contribuições ao desenvolvimento do ensino;

GRUPO III - Exercício de Atividades profissionais não docentes, desde que relacionadas à área específica do concurso;

GRUPO IV - Produção acadêmica de natureza intelectual, científica, artística, cultural ou técnica, relacionada à área de conhecimento do concurso.

Parágrafo único - Cada GRUPO receberá nota de 0 (zero) a 10 (dez), com pesos estabelecidos no Anexo I.

3.5- É facultado ao candidato solicitar vista da prova escrita, bem como interpor recurso administrativo, devidamente fundamentado, visando revisão das notas a ele atribuídas.

4. Da remuneração.

O valor da remuneração encontra-se especificado no Anexo III.

5. Das Disposições Gerais:

5.1- No ato da inscrição o candidato subscreverá declaração de ciência dos termos do Edital.

5.2- No dia da prova, o candidato deverá se apresentar com o documento oficial de identificação.

5.3- O processo seletivo não se constitui concurso para a Carreira do Magistério Superior.

5.4- Condicionado à formal comprovação de compatibilidade de horários, poderão ser contratados servidores da administração Direta ou Indireta da União, Estado, Município, Distrito Federal, exceto os ocupantes de cargo efetivo, integrante das carreiras de magistério de que trata a Lei nº. 7.596/87.

5.5- O contrato de Professor Substituto observará o prazo máximo de até 12 (doze) meses, podendo ser prorrogado por até igual prazo.

5.6- O professor contratado não poderá ser novamente contratado antes de decorridos 24 (vinte e quatro) meses do encerramento do último contrato, nos termos da Lei nº 8.745 de 1993.

5.7 - O candidato aprovado terá o prazo máximo de 30 (trinta) dias contados da convocação por correio eletrônico, para se apresentar ao Departamento de Administração de Pessoal para realização de exames médicos, entrega de documentos e assinatura de contrato.

5.8- O presente edital poderá ser cancelado ou alterado, em parte ou no todo, a qualquer tempo, desde que motivos supervenientes assim o determinem, sem que isto venha a gerar direitos ou obrigações em relação aos interessados.

5.9- O prazo de validade do presente processo seletivo será de 02 (dois) anos, não podendo ser prorrogado.

5.10- Os Casos omissos serão resolvidos pelo Magnífico Reitor.

5.11- Este Edital e seus respectivos anexos se encontram no endereço https://sistemas.uff.br/cpd.

SIDNEY LUIZ DE MATOS MELLO

ANEXO I

1 - DEPARTAMENTO DE ENFERMAGEM DE RIO DAS OSTRAS (REN)

Área de Concentração: Atenção à Saúde do Adulto e Idoso com ênfase nos cuidados de alta e média complexidade

Processo nº.: 23069. 086040/2014-55

Número de Vagas: 01 (uma).

Tipo de Contrato: Substituto

Regime de Trabalho: 40 (quarenta) horas semanais.

Classe: Auxiliar.

Titulação exigida para a classe:

- Graduação: Enfermagem.

Tipo de seleção e respectivos pesos:

a) prova escrita - peso 2 (dois);

b) avaliação do Curriculum Vitae - peso 1 (um);

c) prova didática - peso 2 (dois)

Período de Inscrição: 29/01/2015 a 12/02/2015.

Cronograma da Seleção:

23/02/2015 a 26/02/2015. 23/02/2015-9:00 às 10:00= Abertura do processo seleção, leitura dos pontos e sorteio 11:00-13:30=Consulta 14:00 - 18:00=Realização da prova escrita 24/02/2015 -14:00-17=Resultado da prova escrita e sorteio das aulas didáticas 25/02/2015= 9:00 às 18:00 Apresentação das aulas didáticas 26/02/2015= Divulgação do resultado final

ANEXO II - ENDEREÇOS

1 - DEPARTAMENTO DE ENFERMAGEM DE RIO DAS OSTRAS (REN)

Endereço: Rua Recife, S/N - Jardim Bela Vista - Rio das Ostras - RJ, (22) 9974-5510, Email: siluff2013@gmail.com

ANEXO III - REMUNERAÇÃO

Auxiliar - I - 20 h - R$ 1.536,63

Auxiliar - I - 40 h - R$ 2.130,33

Assistente - I - 20 h - R$ 1.993,04

Assistente - I - 40 h - R$ 3.016,52

Adjunto - I -20 h - R$ 2.518,30

Adjunto I - 40 h - R$ 4.300,00

Auxílio Alimentação: R$ 373,00 de acordo com a carga horária.

AVISO DE RETIFICAÇÃO

O Reitor da Universidade Federal Fluminense, no uso de suas atribuições, retifica o Edital de Abertura da Seleção Simplificada No- 9/2015, D.O.U. nº 13, de 20 de janeiro de 2015 - seção 3 - página 66.

Onde se lê:

Classe: Período de Inscrição: 26/01/2015 a 09/02/2015.

Leia-se:

Classe: Período de Inscrição: 26/01/2015 a 04/02/2015.

SIDNEY LUIZ DE MATOS MELLO

PRÓ-REITORIA DE PLANEJAMENTO COORDENADORIA DE PLANEJAMENTO

EXTRATO DE TERMO ADITIVO Nº 1/2015 - UASG 150123

Número do Contrato: 30/2014.
Nº Processo: 0002677/2014-05.
DISPENSA Nº 38/2014. Contratante: UNIVERSIDADE FEDERAL FLUMINENSE -CNPJ Contratado: 03438229000109. Contratado : FUNDACAO EUCLIDES DA CUNHA DE -APOIO INSTITUCIONAL A UFF. Objeto: Prorrogação de vigência para conclusão das atividades do projeto Cine Jazz Uff 2014, a contar de 11/12/2014 a 30/01/2015. Fundamento Legal: Inciso I ÷ 1º Art. 57 Lei 8.666/93 e Decreto 7.423/10. Vigência: 11/12/2014 a 30/01/2015. Data de Assinatura: 11/12/2014.

(SICON - 27/01/2015) 150123-15227-2015NE800033

UNIVERSIDADE FEDERAL DA FRONTEIRA SUL

AVISOS DE LICITAÇÃO
PREGÃO Nº 6/2015 - UASG 158517

Nº Processo: 23205005189201493 . Objeto: Pregão Eletrônico - Contratação, sob a forma de execução indireta, no regime de empreitada por preço unitário, de empresa especializada em administração de mão de obra para prestação dos serviços continuados de: condução de veículos oficiais (motorista), atendimento e realização de ligações telefônicas (telefonista), execução dos serviços de copeiragem (copeiro), conservação e higienização de bens móveis e imóveis (limpeza), manutenção, conservação e limpeza de jardins e áreas verdes (jardinagem), instalação, manutenção e conservação de rede elétrica e lógica (eletricista), auxiliar de serviços gerais (carga e descarga), e manutenção, conservação e reparos prediais (oficial de manutenção predial, operador de máquinas e implementos agrícolas (tratorista) coordenação e acompanhamento de equipe (supervisor/encarregado) a serem executados no Campus Erechim da Universidade Federal da Fronteira Sul ? UFFS, sediado na Cidade de Erechim/RS, conforme condições, quantidades e exigências estabelecidas no Edital e seus anexos. Total de Itens Licitados: 00010. Edital: 28/01/2015 de 08h00 às 12h00 e de 13h às 17h30. Endereço: Av. Getúlio Dorneles Vargas, 609 - 2º Andar Centro - CHAPECO - SC. Entrega das Propostas: a partir de 28/01/2015 às 08h00 no site www.comprasnet.gov.br.. Abertura das Propostas: 11/02/2015 às 09h15 site www.comprasnet.gov.br.. Informações Gerais: Em caso de divergência entre disposições constantes no compras net e as do Edital, prevalecerá as do Edital e seus anexos.

(SIDEC - 27/01/2015) 158517-26440-2014NE800193

PREGÃO Nº 7/2015 - UASG 158517

Nº Processo: 23205005196201495 . Objeto: Pregão Eletrônico - Contratação, sob a forma de execução indireta, no regime de empreitada por preço unitário, de empresa especializada em administração de mão de obra para prestação dos serviços continuados de: condução de veículos oficiais (motorista), atendimento e realização de ligações telefônicas (telefonista), execução dos serviços de copeiragem (copeiro), conservação e higienização de bens móveis e imóveis (limpeza), manutenção, conservação e limpeza de jardins e áreas verdes (jardinagem), instalação, manutenção e conservação de rede elétrica e lógica (eletricista), auxiliar de serviços gerais (carga e descarga), e manutenção, conservação e reparos prediais (oficial de manutenção predial), e acompanhamento de equipe (supervisor/encarregado) a serem executados no Campus Laranjeiras do Sul da Universidade Federal da Fronteira Sul ? UFFS, sediado na Cidade de Laranjeiras do Sul/PR, conforme condições, quantidades e exigências estabelecidas no Edital e nos seus anexos. Total de Itens Licitados: 00009. Edital: 28/01/2015 de 08h00 às 12h00 e de 13h às 17h30. Endereço: Av. Getúlio Dorneles Vargas, 609 - 2º Andar Centro - CHAPECO - SC. Entrega das Propostas: a partir de 28/01/2015 às 08h00 no site www.comprasnet.gov.br.. Abertura das Propostas: 11/02/2015 às 09h15 site www.comprasnet.gov.br.. Informações Gerais: Em caso de divergência entre disposições deste Edital e de seus anexos ou demais peças que compõem o processo, prevalecerá as do Edital.

(SIDEC - 27/01/2015) 158517-26440-2014NE800193

PREGÃO Nº 8/2015 - UASG 158517

Nº Processo: 23205005198201484 . Objeto: Pregão Eletrônico - Contratação, sob a forma de execução indireta, no regime de empreitada por preço unitário, de empresa especializada em administração de mão de obra para prestação dos serviços continuados de: condução de veículos oficiais (motorista), recebimento e encaminhamento de visitantes (recepcionista), atendimento e realização de ligações telefônicas (telefonista), execução dos serviços de copeiragem (copeiro), conservação e higienização de bens móveis e imóveis (limpeza), manutenção, conservação e limpeza de jardins e áreas verdes (jardinagem), instalação, manutenção e conservação de rede elétrica e lógica (eletricista), auxiliar de serviços gerais (carga e descarga), e manutenção, conservação e reparos prediais (oficial de manutenção predial), operador de máquinas e implementos agrícolas (tratorista) coordenação e acompanhamento de equipe (supervisor/encarregado) a serem executados no Campus Realeza da Universidade Federal da Fronteira Sul ? UFFS, sediado na Cidade de Realeza/PR, conforme condições, quantidades e exigências estabelecidas no Edital e seus anexos. Total de Itens Licitados: 00011. Edital: 28/01/2015 de 08h00 às 12h00 e de 13h às 17h30. Endereço: Av. Getúlio Dorneles Vargas, 609 - 2º Andar Centro - CHAPECO - SC. Entrega das Propostas: a partir de 28/01/2015 às 08h00 no site www.comprasnet.gov.br.. Abertura das Propostas: 11/02/2015 às 09h15 site www.comprasnet.gov.br.. Informações Gerais: Em caso de discordância entre as informações do comprasnet e do Edital, prevalecerão as informações do Edital e seus anexos.

THIEGO RIPPEL PINHEIRO
Pregoeiro

(SIDEC - 27/01/2015) 158517-26440-2014NE800193

PREGÃO Nº 79/2014 - UASG 158517

Nº Processo: 23205004263201454 . Objeto: Pregão Eletrônico - Aquisição de materiais com instalação e serviços de instalação e desmontagem de divisórias para manutenção predial, cascalho, pedrisco e pedra brita para atender as demandas dos Campus de Chapecó/SC, Campus Cerro Largo-RS, Campus Erechim/RS, Campus Laranjeiras do Sul-PR, Campus Passo Fundo-RS, Realeza/PR e Reitoria Chapecó-SC, da Universidade Federal da Fronteira Sul UFFS, conforme condições, quantidades e exigências estabelecidas no Edital e seus anexos. Total de Itens Licitados: 00103. Edital: 28/01/2015 de 08h00 às 12h00 e de 13h às 17h30. Endereço: Av. Getúlio Dorneles Vargas, 609 - 2º Andar Centro - CHAPECO - SC. Entrega das Propostas: a partir de 28/01/2015 às 08h00 no site www.comprasnet.gov.br.. Abertura das Propostas: 12/02/2015 às 09h15 site www.comprasnet.gov.br.. Informações Gerais: Em caso de divergência entre disposições deste Edital e de seus anexos ou demais peças que compõem o processo, prevalecerá as do Edital.

THIAGO ANTUNES DA SILVA
Pregoeiro

(SIDEC - 27/01/2015) 158517-26440-2014NE800193

RDC ELETRÔNICO Nº 2/2015 - UASG 158517

Nº Processo: 23205005030201479 . Objeto: Contratação de pessoa jurídica para fabricação, transporte e montagem das estruturas pré-fabricadas em concreto armado juntamente com suas fundações e terraplenagem para o prédio denominado Bloco A no campus Passo Fundo da Universidade Federal da Fronteira Sul - UFFS, no Estado do Rio Grande do Sul. O prédio possui 04 andares, totalizando de 5.344,41m de área construída. Total de Itens Licitados: 00001. Edital: 28/01/2015 de 08h00 às 12h00 e de 13h às 17h00. Endereço: Av. Getúlio Dorneles Vargas, 609 - 2º Andar Centro - CHAPECO - SC. Entrega das Propostas: a partir de 28/01/2015 às 08h00 no site www.comprasnet.gov.br.. Abertura das Propostas: 23/02/2015 às 09h15 site www.comprasnet.gov.br.

THIEGO RIPPEL PINHEIRO
Presidente da CPL

(SIDEC - 27/01/2015) 158517-26440-2014NE800193

UNIVERSIDADE FEDERAL DE GOIÁS

EXTRATO DE CONTRATO Nº 90/2015 - UASG 153052

Nº Processo: 23070011504201431.
PREGÃO SISPP Nº 204/2014. Contratante: UNIVERSIDADE FEDERAL DE GOIAS -CNPJ Contratado: 33065699000127. Contratado : ROYAL & SUNALLIANCE SEGUROS -(BRASIL)S.A. Objeto: Contratação de seguros total para cobertura total de 60 veículos pertencentes a frota da UFG e suas regionais de catalão, Jataí, Cidade de Goiás e Goiânia. Fundamento Legal: lei 8.666/93 . Vigência: 19/12/2014 a 18/12/2015. Valor Total: R$33.698,97. Fonte: 112000000 - 2014NE806691. Data de Assinatura: 19/12/2014.

(SICON - 27/01/2015) 153052-15226-2014NE802686

EXTRATO DE CONTRATO Nº 91/2015 - UASG 153052

Nº Processo: 23070011504201431.
PREGÃO SISPP Nº 204/2014. Contratante: UNIVERSIDADE FEDERAL DE GOIAS -CNPJ Contratado: 61074175000138. Contratado : MAPFRE SEGUROS GERAIS S.A. -Objeto: Contratação de seguro total para cobertura de 60 veículos pertencentes a frota da UFG e suas regionais de Catalão, Jataí, Cidade de Goiás e Goiânia

EXEMPLAR DE ASSINANTE DA IMPRENSA NACIONAL

com duração de 12 meses. Fundamento Legal: lei 8.666/93 . Vigência: 19/12/2014 a 18/12/2015. Valor Total: R$3.500,00. Fonte: 112000000 - 2014NE806692. Data de Assinatura: 19/12/2014.

(SICON - 27/01/2015) 153052-15226-2014NE802686

EXTRATO DE TERMO ADITIVO Nº 1/2015 - UASG 153052

Número do Contrato: 88/2013.
Nº Processo: 23070017829/13-46.
CONCORRÊNCIA SISPP Nº 25/2013. Contratante: UNIVERSIDADE FEDERAL DE GOIAS -CNPJ Contratado: 00361418000124. Contratado : CONCEITO ENGENHARIA LTDA -Objeto: Prorrogação de prazo de vigência do contrato ref.reforma e ampliação do Centro de Referência em oftamologia, situado na 1ª avenida,setor Leste Universitário- Hospital das Clinicas/UFG.GO-GO. Fundamento Legal: lEI 8.666/93 . Vigência: 06/01/2015 a 05/05/2015. Data de Assinatura: 29/12/2014.

(SICON - 27/01/2015) 153052-15226-2015NE800073

AVISO DE ADIAMENTO
CONCORRÊNCIA Nº 19/2014

Comunicamos o adiamento da licitação supracitada , publicada no D.O.U de 02/01/2015, para 27/02/2015, às 09h00 , no seguinte Endereço: Campus Ii Samambaia Predio da Reitoria Cx Postal 131 GOIANIA - GO. Objeto: Término da reforma e ampliação do Instituto de Física da UFG.

CARLITO LARIUCCI
Pro-reitor de Adm. e Finanças

(SIDEC - 27/01/2015) 153052-15226-2015NE800073

AVISO DE ALTERAÇÃO
PREGÃO ELETRÔNICO Nº 206/2014

Comunicamos que o edital da licitação supracitada, publicada no D.O.U de 23/01/2015 foi alterado. Objeto: Pregão Eletrônico - Aquisição de materiais de Proteses mamarias e expansor tecidual (implante mamario, material silicone, recoberto com espuma de poliuretano, e texturizada, volume max. 650 ml e outros). Total de Itens Licitados: 00002 Novo Edital: 28/01/2015 das 08h00 às 12h00 e d13h00 às 17h00. Endereço: Praca Universitaria, Snr. Setor Leste Universitario Leste Universitário - GOIANIA - GO. Entrega das Propostas: a partir de 28/01/2015 às 08h00 no site www.comprasnet.gov.br. Abertura das Propostas: 09/02/2015, às 09h00 no site www.comprasnet.gov.br.

WENCESLAU DOS REIS
Pregoeiro

(SIDEC - 27/01/2015) 153054-15226-2015NE800013

AVISOS DE LICITAÇÃO
PREGÃO ELETRÔNICO Nº 14/2015 UASG 153052

Nº Processo: 017287/2014-92 . Objeto: Pregão Eletrônico - Aquisição de: MANEQUINS PARA TREINAMENTO DO TIPO BABY ANNE, SKILL GUIDE, AIRWAY MANAGEMENT TRAINER E LITTLE ANNE. Total de Itens Licitados: 00005. Edital: 28/01/2015 de 08h00 às 12h00 e de 14h às 17h00. Endereço: Dmp - Departamento de Material e Patrimônio Campus 2 - Samambaia - GOIANIA - GO. Entrega das Propostas: a partir de 28/01/2015 às 08h00 no site www.comprasnet.gov.br.. Abertura das Propostas: 09/02/2015 às 09h00 site www.comprasnet.gov.br.. Informações Gerais: Para fins de formulação da proposta de preços, gentileza seguir, exclusivamente, as especificações contidas no subitem 1.2 - Especificações Técnicas e Quantidades.

(SIDEC - 27/01/2015) 153052-15226-2015NE802686

PREGÃO ELETRÔNICO Nº 63/2015 - UASG 153052

Nº Processo: 020298/2014-50 . Objeto: Pregão Eletrônico - Aquisição de MOBILIÁRIO, tais como: ROUPEIROS COM 8 PORTAS, ARQUIVOS EM AÇO E ARMÁRIOS EM AÇO. Total de Itens Licitados: 00003. Edital: 28/01/2015 de 08h00 às 12h00 e de 14h às 17h00. Endereço: Dmp - Departamento de Material e Patrimônio Campus 2 - Samambaia - GOIANIA - GO. Entrega das Propostas: a partir de 28/01/2015 às 08h00 no site www.comprasnet.gov.br.. Abertura das Propostas: 09/02/2015 às 14h00 site www.comprasnet.gov.br.. Informações Gerais: Para fins de formulação da proposta de preços, gentileza seguir, exclusivamente, as especificações contidas no Subitem 1.2 - Especificações Técnicas e Quantidades.

CARLITO LARIUCCI
Pro-reitor de Administração e Finanças

(SIDEC - 27/01/2015) 153052-15226-2015NE802686

PREGÃO ELETRÔNICO Nº 204/2014 - UASG 153054

Nº Processo: 23070022909201402 . Objeto: Pregão Eletrônico - Aquisição de material do grupo farmacológico (Citarabina 1 g solução injetável frasco - ampola e outros). Total de Itens Licitados: 00010. Edital: 28/01/2015 de 08h00 às 17h59. Endereço: Primeira Avenida, Nº. 545 Setor Leste Universitário - GOIANIA - GO. Entrega das Propostas: a partir de 28/01/2015 às 08h00 no site www.comprasnet.gov.br.. Abertura das Propostas: 09/02/2015 às 09h00 site www.comprasnet.gov.br.

(SIDEC - 27/01/2015) 153054-15226-2015NE800013

PREGÃO ELETRÔNICO Nº 207/2014 - UASG 153054

Nº Processo: 23070023721201473 . Objeto: Pregão Eletrônico - Aquisição de Materiais de limpeza e produtos de higienização (álcool a 70% almotolia plástica, barbante 100% algodão, clorexidina solução alcoólica, desincrustante de artigos médicos, detergente líquido e outros). Total de Itens Licitados: 00013. Edital: 28/01/2015 de 08h00 às 17h59. Endereço: Primeira Avenida, Nº. 545 Setor Leste Universitário - GOIANIA - GO. Entrega das Propostas: a partir de 28/01/2015 às 08h00 no site www.comprasnet.gov.br.. Abertura das Propostas: 09/02/2015 às 09h00 site www.comprasnet.gov.br.

(SIDEC - 27/01/2015) 153054-15226-2015NE800013

PREGÃO ELETRÔNICO Nº 208/2014 - UASG 153054

Nº Processo: 23070023847201448 . Objeto: Pregão Eletrônico - Aquisição de materiais órtese, prótese e materiais especiais - SIH/SUS (grampeador linear cortante, carga para grampeador linear cortante, grampeador linear e outros). Total de Itens Licitados: 00005. Edital: 28/01/2015 de 08h00 às 17h59. Endereço: Primeira Avenida, Nº. 545 Setor Leste Universitário - GOIANIA - GO. Entrega das Propostas: a partir de 28/01/2015 às 08h00 no site www.comprasnet.gov.br.. Abertura das Propostas: 10/02/2015 às 09h00 site www.comprasnet.gov.br.

BRUNO LUCIANO VIEIRA DOS SANTOS
Pregoeiro

(SIDEC - 27/01/2015) 153054-15226-2015NE800013

DEPARTAMENTO DE PESSOAL

EXTRATOS DE CONVÊNIOS

Espécie: Convênio. Processo UFG n.º 23070.005253/2014-55. Objeto: O presente acordo internacional que tem por objetivo estabelecer um Programa de Intercâmbio de Estudantes. Convenentes: UFG e a Universidad Nacional Autónoma de México (México). Assinatura: 27/01/2015. Validade: 27/01/2015 a 01/07/2018.

Espécie: Convênio UFG nº 022/2015. Processo UFG n.º 23070.023429/2014-51. Objeto: Proporcionar aos estudantes, regularmente matriculados e com freqüência efetiva nos cursos de graduação da UFG, oportunidade de realização de estágio curricular nas diversas áreas de atuação do concedente. Convenentes: UFG e a Brasil Desenvolvimento Urbano S.A. Assinatura: 27/01/2015. Validade: 27/01/2015 a 26/01/2020.

EDITAL DE RETIFICAÇÃO Nº 1, 27 DE JANEIRO DE 2015
REFERENTE AO EDITAL Nº 5/2015

O Reitor da Universidade Federal de Goiás, no uso de suas atribuições estatutárias e regimentais, nos termos da Lei nº 8.745, de 09/12/1993, com a redação dada pelas Leis nºs 9.849, de 26/12/1999, e 10.667, de 14/05/2003, resolve RETIFICAR no Anexo I, objeto do Edital n.º 05/2015, publicado no D.O.U. de 22/01/2015, seção 3, páginas 50 e 51, para contratação de professor por tempo determinado na seguinte Unidade Acadêmica:

Escola de Música e Artes Cênicas - EMAC
Processo nº. 23070.000795/2015-12
Área/Disciplina: Artes Cênicas/ Pedagogia e História do Teatro
Processo nº. 23070.000779/2015-20
Área/Disciplina: Direção de Arte/ Desenho e Cenografia
Processo nº. 23070.000789/2015-65
Área/Disciplina: Educação Musical e Estágio Supervisionado em Música
Processo nº. 23070.000778/2015-85
Área/Disciplina: Música/ Estágio Supervisionado - Piano: Harmonia Funcional Aplicada
Processo nº. 23070.000774/2015-05
Área/Disciplina: Música/ Regência e Canto
Período de Inscrição: onde se lê: "22/01/2015 a 02/02/2015" leia-se: "22/01/2015 a 13/02/2015".

ORLANDO AFONSO VALLE DO AMARAL

HOSPITAL DAS CLINICAS

EXTRATO DE REGISTRO DE PREÇOS

Nº. Processo: 23070.014123/2014-11. Pregão Eletrônico SRP nº. 140/2014. Objeto: Aquisição de medicamentos. Contratante: Hospital das Clínicas - CNPJ: 01.567.601/0002-24. Espécie: Ata nº. 480/2014 - Contratada: 05.777.772/0001-58 - BSB Com. de Prod. Hosp. Ltda. (Item: 19). Ata nº. 14/2015 - Contratada: 44.363.661/0005-80 - Glenmark Farm. Ltda. (Item: 07). Valor Global R$ 12.964,00 (doze mil novecentos e sessenta e quatro reais). Vigência: 15/01/15 a 25/11/15.

PRÓ-REITORIA DE ADMINISTRAÇÃO E FINANÇAS

EXTRATOS DE TERMOS ADITIVOS

Termo Aditivo 01 ao Contrato: 01/20124-C. Processo: 23070.005834/2013-14. Concedente: Universidade Federal de Goiás - 01.567.601/0001-43. Concessionária: João Kennedy Ferro-ME - Objeto: Prorrogação do prazo de vigência do Termo Aditivo para o período de 13 de janeiro de 2015 a 12 de janeiro de 2016 e reajuste do valor da contrapartida mensal para R$ 192,06.

Termo Aditivo nº 002 ao Contrato: 083/2012. Processo: 23070.024141/2012-31. Contratante: UFG - CNPJ: 01.567.601/0001-43. Contratada: Fundação de Apoio à Pesquisa - FUNAPE. - CNPJ: 00.799.205/0001-89. Objeto: Prorrogação do prazo de vigência do contrato nº 083/2012 de: 01/01/2015 a 30/10/2015.

AVISO DE NOTIFICAÇÃO

A Universidade Federal de Goiás, após varias tentativas via correios, junto à empresa Vidan Construções E Serviços Ltda CNPJ:08.655.291/0001-68, notifica a mesma que foi penalizada com suspensão temporária de participação em licitação e impedimento de contratar com a Administração pelo prazo de 8 meses e aplicação de multa de R$ 140.068,83 (cento e quarenta mil e sessenta e oito reais e oitenta e três centavos), referente a 3,27% (três virgula vinte e sete por cento) do valor do Contrato nº 100/2013. Notifica também, que a UFG seja ressarcida em R$ 393.352,03 (trezentos e noventa e três mil, trezentos e cinqüenta e dois reais e três centavos), sendo R$ 58.870,44 (cinqüenta e oito mil, oitocentos e setenta reais e quarenta e quatro cenavos) pago a maior do Termo Aditivo nº 2/2013 do referido Contrato e R$ 334.481,59 (trezentos e trinta e quatro reais, quatrocentos e oitenta e um reais e cinqüenta e nove centavos), referente a aquisição e instalação dos elevadores e não entregues do prédio das Escolas de Engenharias da UFG, todas com vencimento para 23/01/2015, impreterivelmente. O não pagamento até a data prevista, implicará na inscrição do débito na Dívida Ativa da União e posterior execução judicial.

Goiânia, 16 de janeiro de 2015
CLEITON PORTO MORAIS
Coordenação de Administração/PROAD

UNIVERSIDADE FEDERAL DA INTEGRAÇÃO LATINO-AMERICANA

AVISO DE ALTERAÇÃO
PREGÃO ELETRÔNICO Nº 4/2015

Comunicamos que o edital da licitação supracitada, publicada no D.O.U de 16/01/2015 foi alterado. Objeto: Pregão Eletrônico - Contratação de empresa para prestação de serviços de contínuo fornecimento de seguro de acidentes pessoais para estudantes, estagiários e/ou bolsistas regularmente matriculados nos cursos de Graduação e Pós-Graduação da UNILA. Total de Itens Licitados: 00002 Novo Edital: 28/01/2015 das 08h00 às 12h00 e d14h00 às 17h59. Endereço: Av. Silvio Américo Sasdelli, 1842 - Edificio Lorivo Vila a - FOZ DO IGUACU - PR. Entrega das Propostas: a partir de 28/01/2015 às 08h00 no site www.comprasnet.gov.br. Abertura das Propostas: 10/02/2015, às 09h01 no site www.comprasnet.gov.br.

LUIZ MARCOS DE OLIVEIRA SILVA
Pró-reitor de Administração, Gestão e Infraestrutura

(SIDEC - 27/01/2015) 158658-26267-2015NE800011

RESULTADOS DE JULGAMENTOS
PREGÃO Nº 37/2014

A Universidade Federal da Integração Latino-Americana, através do Pregoeiro designado, torna público que o objeto da licitação supracitada foi homologado e adjudicado aos fornecedores: DN3 SOLUCOES CORPORATIVAS(02.341.627/10001-31, ARP 04/2015); DREAM COMERCIO DE INSTRUMENTOS MUSICAIS (07.335.118/0001-10, ARP 05/2015); VR COMERCIO DE EQUIPAMENTOS (10.279.411/0001-11, ARP 06/2015); GILSON A ASSUNCAO EVENTOS ME (10.841.405/0001-06, ARP 07/2015); TDV FACILITY IMPORTACAO (11.345.206/0001-70, ARP08/2015); BROADCASTING SOLUCOES PROFISSIONAIS (11.368.919/0001-59, ARP 09/2015); GISLAINE DE SOUZA ME (12.559.500/0001-47, ARP 10/2015); E I A LIMA ME (14.777.617/0001-22). As atas do pregão encontram-se disponíveis no portal Comprasnet e unila.edu.br. A cópia das ARPs encontram-se disponíveis no endereço www.unila.edu.br/compras. Os autos do processo encontram-se disponíveis aos interessados sob nº 23422.007520/2014-91.

(SIDEC - 27/01/2015) 158658-26267-2015NE800011

COMERCIALIZAÇÃO PROIBIDA POR TERCEIROS

PREGÃO Nº 48/2014

A Universidade Federal da Integração Latino-Americana, através do Pregoeiro designado, torna público que o objeto da licitação supracitada foi homologado e adjudicado ao fornecedor ORTOSOLUTIONS LTDA (CNPJ 11.786.642/0001-84). Os autos do processo encontram-se disponíveis aos interessados sob nº 23422.002989/2013-53.

(SIDEC - 27/01/2015) 158658-26267-2015NE800011

PREGÃO Nº 49/2014

A Universidade Federal da Integração Latino-Americana, através do Pregoeiro designado, torna público que a licitação supracitada foi finalizada e o resultado homologado e adjudicado aos fornecedores: ART BRASIL COMERCIAL LTA (17.303.613/0001-09 - ARP 001/2015); BOUTIQUE DOS CARIMBOS (17.430.961/0001-39 - ARP 002/2015) e BID COMERCIAL LTDA ME (18.670.159/0001-89 - ARP 003/2015). A cópia das atas estão disponíveis no site www.unila.edu.br/compras, assim como os termos oriundos do certame encontram-se disponíveis no portal comprasgovernamentais.gov.br. Os autos estão disponiveis aos interessados sob o nº 23422.007665/2014-92.

TIAGO LUIS BRUGNERA
Pregoeiro

(SIDEC - 27/01/2015) 158658-26267-2015NE800011

UNIVERSIDADE FEDERAL DE ITAJUBÁ

AVISOS DE LICITAÇÃO
PREGÃO ELETRÔNICO Nº 3/2015 - UASG 153030

Nº Processo: 23088000085201501 . Objeto: Pregão Eletrônico - Contratação de empresa especializada para prestação de serviços de análise de documentação de até 1000 alunos candidatos ao programa de Assistência Estudantil da UNIFEI. Total de Itens Licitados: 00001. Edital: 28/01/2015 de 08h00 às 16h00. Endereço: Av.bps, 1303 Pinheirinho - ITAJUBA - MG. Entrega das Propostas: a partir de 28/01/2015 às 08h00 no site www.comprasnet.gov.br.. Abertura das Propostas: 09/02/2015 às 09h00 site www.comprasnet.gov.br.. Informações Gerais: Edital disponivel no sitio www.unifei.edu.br, link licitação.

MARINA DE SOUZA SANTOS
Pregoeira

(SIDEC - 27/01/2015) 153030-15249-2014NE800242

RDC ELETRÔNICO Nº 1/2015 - UASG 153030

Nº Processo: 23088000020201558 . Objeto: Contratação de empresa do ramo de construção civil para execução da reforma do prédio central 2. Total de Itens Licitados: 00001. Edital: 28/01/2015 de 08h00 às 17h00. Endereço: Av. Bps, Nr. 1303 - Bairro Pinheirinho Pinheirinho - ITAJUBA - MG. Entrega das Propostas: a partir de 28/01/2015 às 08h00 no site www.comprasnet.gov.br.. Abertura das Propostas: 20/02/2015 às 09h00 site www.comprasnet.gov.br.

MARCOS LUCIO MOTA
Presidente da Cli

(SIDEC - 27/01/2015) 153030-15249-2014NE800242

UNIVERSIDADE FEDERAL DE JUIZ DE FORA
HOSPITAL UNIVERSITÁRIO

EXTRATO DE CONTRATO Nº 1/2015 - UASG 150231

Nº Processo: 23071013136201455.
PREGÃO SRP Nº 24/2014. Contratante: UNIVERSIDADE FEDERAL DE JUIZ DE -FORA UFJF. CNPJ Contratado: 00401027000196. Contratado : NUCLEMINAS MEDICINA NUCLEAR LTDA -Objeto: Contratação de empresa especializada para prestação de serviços de exames de cintilografia, diariamente em caráter eletivo e de urgência para atender as necessidades do Hospital Universitário da UFJF. Fundamento Legal: Lei 8.666/93 . Vigência: 12/01/2015 a 11/01/2016. Valor Total: R$225.245,06. Fonte: 250263670 - 2015NE800001. Data de Assinatura: 12/01/2015.

(SICON - 27/01/2015) 153061-15228-2014NE800356

EXTRATO DE TERMO ADITIVO Nº 4/2015 - UASG 150231

Número do Contrato: 26/2010.
Nº Processo: 23071017003201024.
PREGÃO SRP Nº 77/2010. Contratante: UNIVERSIDADE FEDERAL DE JUIZ DE -FORA UFJF. CNPJ Contratado: 04284028000159. Contratado : HELP REMOCOES LTDA - EPP - Objeto: Prorrogação do prazo de vigência do contrato por 12 (doze) meses e reajuste de valores de acordo com INPC dos últimos doze meses. Fundamento Legal: Lei 8.666/93 . Vigência: 20/12/2014 a 19/12/2015. Valor Total: R$118.929,67. Fonte: 100150714 - 2014NE802818. Data de Assinatura: 19/12/2014.

(SICON - 27/01/2015) 153061-15228-2014NE800356

EXTRATO DE TERMO ADITIVO Nº 6/2015 - UASG 150231

Número do Contrato: 17/2010.
Nº Processo: 23071010270201071.
PREGÃO SRP Nº 36/2010. Contratante: UNIVERSIDADE FEDERAL DE JUIZ DE -FORA UFJF. CNPJ Contratado: 10323886000168. Contratado : PHARMANUTRI COMERCIO DE - MEDICAMENTOS E PRODUTOS NUTRICI. Objeto: Prorrogação da vigência do contrato por12 (doze) meses. Fundamento Legal: Lei 8.666/93 . Vigência: 01/01/2015 a 28/02/2015. Valor Total: R$91.727,45. Fonte: 6151000802 - 2014NE802821. Data de Assinatura: 29/12/2014.

(SICON - 27/01/2015) 153061-15228-2014NE800356

UNIVERSIDADE FEDERAL DE MINAS GERAIS
PRÓ-REITORIA DE ADMINISTRAÇÃO
DEPARTAMENTO DE MANUTENÇÃO E OPERAÇÃO DA INFRAESTRUTURA

AVISO DE LICITAÇÃO
PREGÃO ELETRÔNICO Nº 28/2014 - UASG 153267

Nº Processo: 23072033600201410 . Objeto: Pregão Eletrônico - Aquisição parcelada de material elétrico. Total de Itens Licitados: 00476. Edital: 28/01/2015 de 08h00 às 12h00 e de 13h às 17h00. Endereço: Av. Antonio Carlos, 6627 - Pampulha Pampulha - BELO HORIZONTE - MG. Entrega das Propostas: a partir de 28/01/2015 às 08h00 no site www.comprasnet.gov.br.. Abertura das Propostas: 09/02/2015 às 09h00 site www.comprasnet.gov.br.

ROSENEI DA SILVA REIS
Pregoeiro

(SIDEC - 27/01/2015) 153267-15229-2014NE800128

DEPARTAMENTO DE ADMINISTRAÇÃO DE PESSOAL

EDITAL Nº 53, DE 27 DE JANEIRO DE 2015

O Reitor da Universidade Federal de Minas Gerais, no uso de suas atribuições legais e estatutárias, com base no Decreto nº 6.944/2009, nos termos do Decreto nº 7.485, de 18/05/2011, publicado no DOU de 19/05/2011, alterado pelo Decreto nº 8.259, de 29/05/2014, publicado no DOU de 30/05/2014, em conformidade com a Lei nº 8.112/1990 e com o disposto na Lei nº 12.772/2012, alterada pela Lei nº 12.863/2013 e na Resolução Complementar nº 02/2013, do Conselho Universitário, resolve tornar público que, consoante o prazo abaixo especificado, serão recebidas inscrições de candidatos ao Concurso Público de Provas e Títulos para provimento efetivo de vaga(s) da Carreira de Magistério Superior, na CLASSE A, com a denominação de PROFESSOR ADJUNTO A, Nível 1, lotada(s) nesta Universidade e destinada(s) ao INSTITUTO DE CIÊNCIAS AGRÁRIAS, de acordo com a seguinte discriminação:

1. DAS ATRIBUIÇÕES DO CARGO

Atividades pertinentes à pesquisa, ensino no nível superior e extensão que, indissociáveis, visem à aprendizagem, à produção do conhecimento, à ampliação e transmissão do saber e da cultura e atividades inerentes ao exercício de direção, assessoramento, chefia, coordenação e assistência na própria instituição, além de outras previstas na legislação vigente.

Quadro 1 - Quadro de especificação da(s) vaga(s)

Número de vaga(s)	01 (uma)	
Área de conhecimento	Administração da Produção e Logística e Sistemas de Informações Gerenciais.	
Regime de trabalho	Dedicação Exclusiva	
Titulação	Doutorado em Administração ou Administração da Produção ou Engenharia da Produção ou Logística ou áreas afins.	
Perfil desejado do candidato	Graduação em Administração ou Engenharia.	
Inscrição	Período de inscrição	Até 45 (quarenta e cinco) dias a partir da publicação do Edital.
	Endereço	Secretaria Geral do Instituto de Ciências Agrárias Av. Universitária, 1000 - Bairro Universitário - Montes Claros - MG - CEP 39404-547
	Horário	Das 08:00 às 11:00 e das 14:00 às 16:00, nos dias úteis.
	Contato	Telefone(s): (38) 2101-7730 / 2101-7769 Correio eletrônico: secrgeral@ica.ufmg.br
Endereço da página eletrônica onde consta o(s) programa(s), quando for o caso, e demais informações do Concurso	www.ica.ufmg.br	
Tipos de prova	Prova de Títulos, Prova Escrita e Prova Didática.	
Período de realização do Concurso/Datas prováveis para realização das provas	De 30 (trinta) a 90 (noventa) dias, contados a partir da data de encerramento das inscrições.	

2. DA(S) VAGA(S)

2.1. O Concurso visa ao provimento da(s) vaga(s) especificada(s) no Quadro 1 deste Edital.

2.2. O turno de trabalho diurno e/ou noturno do(s) candidato(s) nomeado(s) será definido pelo Departamento/Unidade. As atividades serão desenvolvidas no horário de acordo com a necessidade do Departamento/Unidade, sem direito de opção pelo candidato nomeado.

3. DA REMUNERAÇÃO

A remuneração inicial será composta pelo Vencimento Básico e pela Retribuição por Titulação (RT), conforme apresentada na Tabela abaixo:

Tabela referente à remuneração do Cargo

Vencimento básico (R$)	Titulação	Retribuição por Titulação (R$)	Remuneração (R$)
3.804,29	Doutorado	4.540,35	8.344,64

4. DA INSCRIÇÃO

4.1. O prazo de inscrição terá início a partir da publicação deste Edital.

4.2. As inscrições deverão ser realizadas no local, horário e período especificados no Quadro 1 deste Edital.

4.3. Valor da taxa de inscrição: R$ 208,62 (duzentos e oito reais e sessenta e dois centavos) paga no Banco do Brasil S/A, por meio de Guia de Recolhimento da União - GRU, na Conta Única: 170500-8, Agência: 4201-3; Código: 1530621522928883-7.

4.4. A inscrição somente será aceita mediante a confirmação do pagamento da taxa de inscrição.

4.5. Em hipótese alguma, o valor referente ao pagamento da taxa de inscrição será devolvido, salvo no caso de cancelamento do certame por conveniência da UFMG.

4.6. O candidato deverá apresentar, no ato da inscrição, os seguintes documentos:

a) Termo de requerimento de inscrição devidamente preenchido e assinado;

b) Carteira de Identidade ou outra prova de ser brasileiro nato ou naturalizado e, no caso de estrangeiro, documento de identificação (original e cópia);

c) Comprovação de quitação com o Serviço Militar, quando for o caso, e com a Justiça Eleitoral, dispensável no caso de candidatos estrangeiros;

d) Comprovante de endereço para recebimento de correspondência (original e cópia);

e) Comprovante do pagamento ou da isenção da taxa de inscrição;

f) Sete cópias do "curriculum vitae".

4.7. Os documentos comprobatórios do curriculum vitae deverão ser apresentados em via única, numerados sequencialmente e, preferencialmente, na mesma sequência apresentada no curriculum vitae, até dez dias após a data final das inscrições.

4.8. O candidato portador de deficiência deverá, no ato da inscrição, informar a deficiência e se necessita de condições especiais para a realização das provas.

4.9. Em caso de inscrição por procuração, o procurador do candidato deverá apresentar documentação original de identificação com foto, bem como fornecer seu endereço e telefone para contato.

4.10. O candidato inscrito receberá, juntamente com o Protocolo de Inscrição, cópia deste Edital; do programa integral do Concurso, quando for o caso; da tabela com o valor máximo de pontos para cada um dos quesitos a serem avaliados na Prova de Títulos; da Resolução nº 13/2010, do Conselho Universitário; da Resolução Complementar nº 02/2013, do Conselho Universitário e de outros documentos e demais informações consideradas pertinentes pelo Diretor da Unidade, que deverão ser considerados parte integrante deste Edital.

4.11. A inscrição do candidato implicará no conhecimento e aceitação tácita das condições estabelecidas no presente Edital, das leis e regulamentos aplicáveis e das instruções específicas para o Cargo, das quais não poderá alegar desconhecimento.

4.12. O candidato é responsável pela exatidão e veracidade de informações prestadas no ato da inscrição, arcando com as con-

EXEMPLAR DE ASSINANTE DA IMPRENSA NACIONAL

sequências de eventuais erros, falhas ou omissões no preenchimento de qualquer campo necessário à inscrição.

4.13. A relação nominal dos candidatos inscritos será afixada no local de inscrição e divulgada na página eletrônica da Unidade, bem como do Departamento, se houver.

4.14. Os Requerimentos de Inscrição serão despachados pelo Diretor da Unidade, que decidirá sobre a aceitação de cada um deles, no prazo de 5 (cinco) dias úteis, contados da data imediatamente posterior ao dia do encerramento das inscrições, ressalvado o disposto nos parágrafos 2º e 4º do artigo 5º da Resolução Complementar nº 02/2013.

4.15. Inscrição Via Postal

4.15.1. Será facultada a inscrição via Correios, desde que sejam satisfeitas as seguintes condições:

I- encaminhamento do requerimento e de toda a documentação relacionada no item 4.6 do presente Edital, para o endereço indicado no Quadro 1, mediante Aviso de Recebimento-AR;

II- somente serão considerados inscritos os candidatos cuja documentação seja recebida dentro do prazo previsto no presente Edital, não se responsabilizando a UFMG por eventuais atrasos ou extravio da documentação.

4.15.2. Nesse caso, do Termo de Inscrição, constarão a data de postagem, a data e o horário do recebimento da correspondência.

4.15.3. Serão enviados via postal ao candidato cuja inscrição for efetuada pelos Correios, no endereço informado, o Protocolo de Inscrição e os demais documentos previstos no item 4.10 deste Edital, mediante Aviso de Recebimento-AR."

5. DA ISENÇÃO DA TAXA DE INSCRIÇÃO

5.1. De acordo com o artigo 1º do Decreto nº 6.593, de 02/10/2008, o candidato poderá solicitar isenção da taxa de inscrição, declarando que é membro de família de baixa renda, nos termos do Decreto nº 6.134, de 26/06/2007 e informando, no ato de inscrição, o seu Número de Identificação Social (NIS) atribuído pelo Cadastro Único para Programas Sociais do Governo Federal (CadÚnico).

5.2. A isenção mencionada no item 5.1 deverá ser solicitada mediante requerimento, até o 5º dia útil após o início do período de inscrição, devendo ser encaminhada com documentação comprobatória.

5.3. A UFMG, por meio do Número de Identificação Social (NIS), procederá à consulta ao órgão competente, podendo o candidato ter seu pedido Deferido ou Indeferido, de acordo com o artigo 2º do Decreto nº 6.593/2008.

5.4. A declaração falsa sujeitará o candidato às sanções previstas em lei, aplicando-se, ainda, o disposto no parágrafo único do artigo 10 do Decreto nº 83.936, de 06/09/1979.

5.5. O resultado dos pedidos de isenção será divulgado oficialmente até dois dias úteis após o término do período previsto para o pedido de isenção, por e-mail dirigido ao candidato interessado.

5.6. O candidato que tiver o seu pedido de isenção indeferido deverá efetuar o pagamento da taxa de inscrição conforme o disposto no item 4 deste Edital.

6. DO INÍCIO DO CONCURSO

6.1. O início do Concurso está indicado no Quadro 1 deste Edital.

6.2. Os candidatos serão convocados para a realização das provas, pessoalmente e por Edital, a ser fixado em quadro de avisos da Unidade, com antecedência mínima de quinze dias.

6.3. Será encaminhada a cada um dos candidatos inscritos, juntamente com a convocação pessoal, cópia da Portaria do Diretor da Unidade, designando os membros da Comissão Examinadora, cujos nomes serão previamente divulgados, como determinado no parágrafo único do artigo 12 da Resolução Complementar nº 02/2013, bem como cópia de eventual Portaria em que se especifiquem alterações na composição da referida Comissão.

6.4. De acordo com a Ação Civil Pública nº 69678-37.2010.4.01.3800 estão impedidos de participar da Comissão Examinadora integrantes que mantenham ou tenham mantido, no interregno de 05 (cinco) anos anteriores à publicação deste Edital, vínculo de natureza acadêmica, em nível de pós-graduação, com os candidatos inscritos.

6.5. O membro da Comissão Examinadora que se enquadre no disposto no item anterior deverá declarar-se impedido devendo a substituição ser determinada pelo Diretor da Unidade.

6.6. A não observância ao disposto nos itens 6.4 e 6.5 implicará na nulidade do presente concurso, em qualquer fase que este se encontre.

6.7. Considera-se convocação pessoal a que for encaminhada, com comprovante de postagem, para o endereço fornecido pelo candidato, no ato da inscrição.

6.8. O Concurso será iniciado mediante sessão pública de instalação da Comissão Examinadora, presidida pelo Chefe do Departamento ou autoridade pertinente.

6.9. Na sessão de instalação, a Comissão Examinadora:

I- escolherá seu Presidente, o qual escolherá o seu secretário, dentre os membros que a compõem;

II- apurará a presença dos candidatos em lista própria, mediante coleta de assinaturas;

III- sorteará a ordem de participação dos candidatos nas provas, cuja realização não seja simultânea, ressalvado o disposto no artigo 34 da Resolução Complementar nº 02/2013.

6.10. É de responsabilidade exclusiva do candidato a identificação correta de seu local de prova e o comparecimento no horário determinado.

6.11. O não comparecimento do candidato na sessão de abertura determinará sua eliminação do Concurso.

6.12. Após instalada, a Comissão Examinadora estabelecerá o cronograma, o tempo destinado a cada prova, a ordem das provas, fixando o dia, a hora e o local de sua realização, e divulgará tais informações na entrada do local da instalação, disponível ao conhecimento do público.

6.13. Será automaticamente eliminado do Concurso o candidato que durante a realização das provas for flagrado em tentativa de fraude, desrespeito aos membros da Comissão Examinadora, bem como à Comunidade Universitária.

7. DAS PROVAS

7.1. O Concurso compreenderá a realização de Provas e o Julgamento de Títulos, conforme especificado no Quadro 1 deste Edital.

7.2. O candidato que não comparecer a qualquer uma das provas para as quais for convocado, nos dias, horários e locais estabelecidos pela Comissão Examinadora, será automaticamente eliminado do Concurso.

7.3. A Comissão Examinadora apurará a presença dos candidatos em lista própria, mediante coleta de assinaturas, em cada etapa ou prova.

7.4. Serão públicas as sessões de realização de Prova Didática, de Arguição de Memorial, de Arguição Oral, de Apresentação de Seminário, conforme o caso, e de apuração final do resultado do Concurso.

7.4.1. As sessões públicas de realização de Prova Didática, de Arguição de Memorial, de Arguição Oral, de Apresentação de Seminário, conforme o caso, serão gravadas.

7.4.1.1. O candidato deverá assinar termo de consentimento para gravação das provas orais previstas no certame.

7.4.2. É vedado ao candidato assistir à realização das provas dos demais candidatos.

7.5. Da Prova de Títulos

7.5.1. A Prova de Títulos será avaliada segundo os critérios de análise de cada quesito, apresentados na tabela, constante da Resolução Complementar nº 02/2013, única para a UFMG, independentemente da área de conhecimento da vaga submetida a Concurso Público.

Tabela dos valores, superior e inferior, da pontuação-máxima atribuível na avaliação de cada um dos quesitos da Prova de Títulos

Quesito	Faixa de pontuação-limite
Títulos acadêmicos	De 10 a 40
Experiência docente	De 15 a 40
Produção científica, técnica, artística e cultural na área	De 20 a 40
Administração acadêmica / experiência profissional não docente	De 10 a 40
Distinções	De 00 a 10

7.5.2. A Câmara Departamental ou estrutura equivalente estipulará o valor máximo de pontos para cada um dos quesitos a serem avaliados na Prova de Títulos, respeitando a respectiva faixa de pontuação-limite, estabelecida na Resolução Complementar nº 02/2013, e o total de cem pontos.

7.5.3. O valor máximo de pontos para cada um dos quesitos poderá ser estabelecido a cada Concurso, a critério da Câmara Departamental ou estrutura equivalente, quando for o caso.

7.5.4. O valor máximo estabelecido para cada quesito será divulgado antes do início das inscrições na página eletrônica da Unidade e do Departamento responsável pelo Concurso, se houver, e será entregue aos candidatos, no ato da inscrição.

7.5.5. A Comissão Examinadora do Concurso divulgará a todos os candidatos, antes do início da avaliação da Prova de Títulos, a Tabela de Pontuação-Limite, contendo o detalhamento dos critérios de análise de cada quesito e sua respectiva pontuação, respeitados os valores máximos de cada um, estabelecidos pela Câmara Departamental ou estrutura equivalente.

7.5.6. Os critérios de análise de cada quesito serão definidos pela Comissão Examinadora.

7.5.7. A Comissão Examinadora atribuirá a nota final obtida na Prova de Títulos a cada candidato, numa escala de zero a cem pontos, detalhando a pontuação atribuída a cada quesito, respeitada a pontuação-limite de cada um, observado o disposto no artigo 41 da Resolução Complementar n° 02/2013.

7.6. Da Prova Escrita

7.6.1. A Prova Escrita constará de questão(ões) proposta(s) pela Comissão Examinadora, com base no programa do Concurso, e será realizada simultaneamente por todos os candidatos.

7.6.2. A Prova Escrita terá duração máxima de cinco horas, sendo a primeira hora destinada à consulta bibliográfica.

7.6.3. Será facultada a utilização pelos candidatos das próprias anotações, feitas durante o período de consulta e rubricadas pelo Presidente da Comissão Examinadora, as quais serão necessariamente anexadas à Prova, como condição para que não seja anulada.

7.6.4. A critério da Comissão Examinadora, poderá ser realizada uma sessão pública de leitura da Prova Escrita.

7.7. Da Prova Didática

7.7.1. A Prova Didática consistirá em aula sobre ponto contido em lista organizada pela Comissão Examinadora, com base no programa do Concurso, a ser sorteado pelo menos vinte e quatro horas antes do início da prova, à qual se seguirá uma arguição oral pela referida Comissão.

7.7.1.1. A Comissão Examinadora poderá agrupar os candidatos, a seu critério, para fins de sorteio de ponto e de realização da Prova Didática.

7.7.1.2. O agrupamento previsto no parágrafo 1º do artigo 34 da Resolução Complementar nº 02/2013 deverá garantir a todos os candidatos, pelo menos, o tempo previsto no caput deste artigo, para preparo da Prova Didática.

7.7.1.3. O agrupamento previsto no parágrafo 2º do artigo 34 da Resolução Complementar nº 02/2013 deverá garantir que todos os candidatos estejam no local das provas no horário indicado da primeira aula.

7.7.1.4. A ordem de apresentação será feita mediante sorteio na presença de todos os candidatos, comprovado por assinatura em lista de presença, no horário indicado para o início da primeira aula.

7.7.2. Na Prova Didática serão garantidos ao candidato cinquenta minutos para a exposição do tema.

7.7.2.1. Após a exposição oral do tema, a Comissão Examinadora arguirá o candidato pelo tempo estabelecido no cronograma.

7.7.2.2. O descumprimento dos prazos previstos no caput e no parágrafo 1º do artigo 35 da Resolução Complementar nº 02/2013 não acarretará, por si só, a anulação da Prova nem a desclassificação do candidato.

7.7.2.3. A Comissão Examinadora avaliará na Prova Didática, tanto o domínio pelo candidato do tema sorteado quanto sua capacidade de organização e exposição de ideias, no espaço de tempo garantido.

7.7.2.4. A Prova Didática será avaliada de acordo com os critérios definidos pela Comissão Examinadora.

8. DA ATRIBUIÇÃO DAS NOTAS

8.1. Cada Examinador, individualmente, atribuirá a cada um dos candidatos, em cada prova do Concurso, uma nota em número inteiro, numa escala de zero a cem pontos.

8.2. Sempre que julgar necessário, a Comissão Examinadora poderá reunir-se, para estabelecer critérios de uniformização do julgamento e de atribuição de notas.

8.3. Após a atribuição de notas aos candidatos, em todas as provas previstas para o Concurso, cada um dos Examinadores deverá:

I- dar peso um às notas de todas as provas realizadas;

II- calcular a nota final de cada um dos candidatos, mediante a extração das médias das notas atribuídas a cada um deles;

III- classificar os candidatos pela sequência decrescente das médias apuradas;

IV- colocar em envelopes individuais, que deverão ser lacrados e rubricados, as tabelas que contenham as notas, as médias e lista contendo a classificação de cada um dos candidatos, como previsto nos incisos anteriores.

8.4. As médias serão calculadas até a casa dos centésimos, desprezando-se o algarismo de ordem centesimal, caso ele seja inferior a cinco, e aumentando-o para o número subsequente, se for igual ou superior a cinco.

8.5. Ocorrendo empate, o desempate se dará, sucessivamente, pela nota atribuída pelos Examinadores, em cada prova, conforme o caso, nesta ordem:

a) Prova Didática ou Apresentação de Seminário ou Prova Prática ou Arguição de Memorial;

b) Prova de Títulos;

c) Prova Escrita.

9. DA APURAÇÃO DO RESULTADO

9.1. A apuração do resultado do Concurso será realizada em sessão pública.

9.2. Os envelopes lacrados, contendo as notas de cada um dos Examinadores, serão abertos, um a um, pelo Presidente da Comissão Examinadora, que lerá, em voz alta, o nome do Examinador, o nome do candidato, a identificação da prova, a nota atribuída, e a classificação obtida pelo candidato.

9.3. O Secretário da Comissão Examinadora anotará, em local visível a todos os presentes, as notas lidas pelo Presidente.

9.4. Concluída a leitura das notas, o Presidente da Comissão Examinadora verificará quais candidatos obtiveram, de três ou mais Examinadores, a média igual ou superior a setenta pontos, que serão considerados aprovados, enquanto os demais serão considerados reprovados.

9.5. Os candidatos aprovados serão classificados da seguinte forma:

I- cada Examinador fará uma lista dos candidatos aprovados, em ordem decrescente de suas respectivas médias, considerados os critérios de desempate de acordo com o parágrafo 2º do artigo 42 da Resolução Complementar nº 02/2013, quando for o caso;

II- para cada Examinador, será considerado indicado aquele candidato que constar do topo de sua lista;

III- ficará classificado em primeiro lugar o candidato indicado pelo maior número de Examinadores;

IV- retirado das listas o candidato classificado em primeiro lugar, será classificado em segundo lugar o candidato que alcançar o maior número de posições no topo das listas dos Examinadores, dentre os candidatos remanescentes;

V- o mesmo procedimento acima será usado sucessivamente para todas as classificações, até o último candidato aprovado.

9.6. Na hipótese de ocorrer empate de notas, como critérios de desempate, terá preferência, sucessivamente, o candidato que:

9.6.1. tiver idade igual ou superior a 60 (sessenta) anos, conforme estabelece a Lei nº 10.741/2003 (Lei do Idoso), sendo considerado para esse fim, a data de realização das provas;

9.6.2. tiver a maior média aritmética simples das notas finais atribuídas pelos Examinadores;

9.6.3. tiver a maior média aritmética das notas atribuídas pelos Examinadores em cada prova, observado o disposto no artigo 42 da Resolução Complementar nº 02/2013;

9.6.4. tiver maior idade;

9.6.5. permanecendo ainda o empate, o desempate ocorrerá por sorteio a ser realizado publicamente, durante a sessão de apuração final do resultado do Concurso.

9.7. Após a promulgação do resultado, será elaborado o Parecer Final da Comissão Examinadora, que conterá, obrigatoriamente:

CONFERE COM O ORIGINAL PUBLICADO POR TERCEIROS

I- os quadros de notas e médias atribuídas pelos Examinadores, individualmente, a cada candidato, com a identificação nominal de todos os concorrentes e dos Examinadores;

II- a relação nominal dos candidatos aprovados;

III - o(s) nome(s) do(s) candidato(s) indicado(s) para assumir a(s) vaga(s) em Concurso.

9.8. O Parecer Final da Comissão Examinadora deverá registrar a justificativa de cada um de seus componentes, para as notas atribuídas aos candidatos, avaliados individualmente.

9.9. O Secretário da Comissão Examinadora lavrará ata de cada prova e sessão do Concurso, as quais serão assinadas por todos os membros da referida Comissão.

9.10. Concluídos os trabalhos e lavradas as atas, a Comissão Examinadora divulgará os resultados em sessão pública final, em horário e data que serão comunicados aos candidatos, durante a realização do Concurso.

10. DA HOMOLOGAÇÃO DO RESULTADO FINAL

10.1. O Parecer Final da Comissão Examinadora, com resultado final do Concurso, será submetido, findo o prazo de recurso, à consideração da Câmara Departamental.

10.2. Será publicado no Diário Oficial da União o Edital de resultado final do Concurso público, com a relação dos candidatos aprovados no certame, obedecendo aos limites estabelecidos no Anexo II do Decreto nº 6.944/2009, por ordem de classificação.

10.3. Os candidatos não classificados no número máximo de aprovados de que trata o Anexo II do Decreto nº 6.944, de 21/08/2009, ainda que tenham atingido nota mínima, estarão automaticamente reprovados no Concurso público.

10.4. Nenhum dos candidatos empatados na última classificação de aprovados serão considerados reprovados nos termos do artigo 16 do Decreto nº 6.944/2009.

11. DA INVESTIDURA NO CARGO

11.1. A aprovação no Concurso não assegura ao candidato o direito de ingresso no quadro de servidores da UFMG, mas apenas expectativa de direito à investidura, ficando a concretização desse ato condicionada à observância das disposições legais pertinentes, da rigorosa ordem de classificação, do prazo de validade do Concurso e da apresentação da documentação exigida em lei.

11.2. A posse do candidato aprovado observará o limite de vagas estabelecidas no presente Edital, exceto se a ampliação desse limite for autorizada pelo órgão competente para tal fim.

11.3. Sem prejuízo da documentação apresentada por ocasião da inscrição, o candidato nomeado e convocado deverá apresentar os seguintes documentos no ato da posse: a) Formulário de Declaração de Bens e Rendas - DBR (anexo I) ou Formulário de Autorização de Acesso aos Dados de Bens e Rendas das Declarações de Ajuste Anual do Imposto de Renda Pessoa Física (anexo II), conforme dispõe a Instrução Normativa - TCU Nº 67, de 06/07/2011, publicada no DOU de 08/07/2011; b) Declaração quanto ao exercício, ou não, de outro cargo, emprego ou função públicos; c) Declaração de que não é beneficiário do Seguro Desemprego, de que trata a Lei nº 7.998/1990; d) Prévia inspeção médica oficial; e) Comprovação, quando for o caso, de obtenção da nacionalidade brasileira ou do Visto Permanente; f) Comprovação de quitação com o Serviço Militar, quando for o caso, e com a Justiça Eleitoral, dispensável no caso de estrangeiro; g) Certificado de Igualdade e de Outorga do Gozo de Direitos Políticos, emitido pelo Ministério da Justiça, se português equiparado; h) Carteira de Identidade; i) Carteira de Trabalho e Previdência Social; j) Certidão de Nascimento ou Casamento; k) CPF; l) PIS ou PASEP, se já cadastrado; m) Grupo Sanguíneo e Fator Rh; n) Plano de trabalho; o) Comprovação dos graus acadêmicos obtidos.

11.4. O candidato nomeado somente será empossado se for julgado apto física e mentalmente para o exercício do cargo, por Junta Médica Oficial da UFMG.

11.5. A admissão do candidato far-se-á no Regime de Trabalho especificado para a(s) vaga(s), e segundo o Regime Jurídico Único do Servidor Público Federal, Lei nº 8.112/1990, e o disposto na Lei nº 12.772/2012, alterada pela Lei nº 12.863/2013.

11.5.1. O Regime de Trabalho referido no item acima não poderá ser alterado durante o período de estágio probatório.

11.6. A efetivação no regime de Dedicação Exclusiva estará condicionada à apresentação de plano de trabalho individual, aprovado pela Câmara Departamental própria e submetido à Comissão Permanente de Pessoal Docente (CPPD).

11.7. O candidato nomeado para o cargo de provimento efetivo fica sujeito, nos termos do artigo 41, "caput", da Constituição Federal, com redação dada pela Emenda Constitucional nº 19, de 04/06/1998, a estágio probatório por período de 36 (trinta e seis) meses, durante o qual sua aptidão, capacidade e desempenho no cargo serão objetos de avaliação pela Congregação da Unidade, posteriormente homologada pelo dirigente máximo da instituição.

11.8. A posse do candidato aprovado deverá ocorrer no prazo máximo de trinta dias, contados da data da publicação do ato de provimento no Diário Oficial da União.

11.9. O candidato aprovado, depois de empossado em cargo público, deverá entrar em exercício no prazo máximo de quinze dias, contados da data da posse.

11.10. O prazo de validade do Concurso será de 1 (um) ano, contados a partir do dia subsequente à publicação do Edital de Homologação do resultado final, podendo ser prorrogado por igual período, a critério do órgão interessado no certame, de acordo com o artigo 12 da Lei nº 8.112/1990.

11.11. Não será fornecido ao candidato qualquer documento comprobatório de classificação e/ou notas, valendo para tal fim a homologação do resultado final do Concurso publicada no Diário Oficial da União.

12. DOS RECURSOS

12.1. Caberá recurso à instância imediatamente superior contra qualquer ato praticado por autoridade ou Órgão competente, por estrita arguição de ilegalidade, com base na Resolução nº 13/2010, do Conselho Universitário, que cuida dos procedimentos a serem observados para interposição de recurso pelo candidato.

12.2. Os recursos serão apresentados à Congregação, em última instância, contra a homologação ou a anulação total ou parcial do Concurso, no prazo de dez dias, contados a partir de sua divulgação oficial por Edital afixado em local público e visível ou por publicação em órgão de comunicação, interno ou externo à Universidade.

12.2.1. O Diretor da Unidade deverá cientificar os demais candidatos do respectivo concurso sobre a interposição de recurso, disponibilizar, para consulta, o inteiro teor da documentação apresentada pelo recursante, e solicitar que, caso queiram, se manifestem no prazo de dez dias, apresentando suas alegações.

12.2.2. A decisão do órgão competente deverá ser precedida por exame e parecer de relator(es) indicado(s) pela autoridade ou órgão competente.

12.3. A autoridade que preside o Órgão a que for apresentado o pedido de reconsideração ou de interposição de recurso decidirá, em exame preliminar, sobre os requisitos de sua admissibilidade.

12.3.1. O pedido de reconsideração e a interposição de recurso somente serão recebidos:

I- por escrito;

II- dentro do prazo;

III- pelo órgão competente;

IV- por quem seja legitimado;

V- pessoalmente, mediante protocolo.

12.3.2. O pedido deve ser protocolizado perante a autoridade ou órgão contra o qual se interpõe o recurso ou o pedido de reconsideração.

12.3.3. Na hipótese de sua admissibilidade, o pedido de reconsideração ou o recurso será julgado, observado o disposto no artigo 126 do Regimento Geral da UFMG.

13. DAS DISPOSIÇÕES GERAIS

13.1. Os prazos expressos em dias, no presente Edital, serão contados de modo contínuo.

13.2. A contagem do prazo exclui o dia do começo e inclui o dia do vencimento.

13.3. Quando a data inicial ou final coincidir com dia em que não houver expediente na Secretaria do órgão pertinente ou em que o expediente for encerrado antes do horário normal, o prazo será prorrogado para o primeiro dia útil subsequente.

13.4. O Concurso não será interrompido em caso de falha técnica na(s) página(s) eletrônica(s) citada(s) no presente Edital.

13.5. Os casos omissos serão resolvidos pelo Reitor da Universidade Federal de Minas Gerais.

JAIME ARTURO RAMÍREZ

EDITAL Nº 54, DE 27 DE JANEIRO DE 2015

Reitor da Universidade Federal de Minas Gerais, no uso de suas atribuições legais e estatutárias, com base no Decreto nº 6.944/2009, nos termos do Decreto nº 7.485, de 18/05/2011, publicado no DOU de 19/05/2011, alterado pelo Decreto nº 8.259, de 29/05/2014, publicado no DOU de 30/05/2014, em conformidade com a Lei nº 8.112/1990 e com o disposto na Lei nº 12.772/2012, alterada pela Lei nº 12.863/2013 e na Resolução Complementar nº 02/2013, do Conselho Universitário, resolve tornar público que, consoante o prazo abaixo especificado, serão recebidas inscrições de candidatos ao Concurso Público de Provas e Títulos para provimento efetivo de vaga(s) da Carreira de Magistério Superior, na CLASSE A, com a denominação de PROFESSOR ADJUNTO A, Nível 1, lotada(s) nesta Universidade e destinada(s) ao INSTITUTO DE CIÊNCIAS AGRÁRIAS, de acordo com a seguinte discriminação:

1. DAS ATRIBUIÇÕES DO CARGO

Atividades pertinentes à pesquisa, ensino no nível superior e extensão que, indissociáveis, visem à aprendizagem, à produção do conhecimento, à ampliação e transmissão do saber e da cultura e atividades inerentes ao exercício de direção, assessoramento, chefia, coordenação e assistência na própria instituição, além de outras previstas na legislação vigente.

Quadro 1 - Quadro de especificação da(s) vaga(s)

Número de vaga(s)	01 (uma)	
Área de conhecimento	Avicultura, Cunicultura e Nutrição Animal Básica.	
Regime de trabalho	Dedicação Exclusiva	
Titulação	Doutorado em Zootecnia ou Ciência Animal ou áreas afins.	
Perfil desejado do candidato	Graduação em Zootecnia ou Medicina Veterinária.	
Inscrição	Período de inscrição	Até 40 (quarenta) dias a partir da publicação do Edital.
	Endereço	Secretaria Geral do Instituto de Ciências Agrárias Av. Universitária, 1000 - Bairro Universitário - Montes Claros - MG - CEP 39404-547
	Horário	Das 08:00 às 11:00 e das 14:00 às 16:00, nos dias úteis.
	Contato	Telefone(s): (38) 2101-7730 / 2101-7769 Correio eletrônico: secrgeral@ica.ufmg.br
Endereço da página eletrônica onde consta o(s) programa(s), quando for o caso, e demais informações do Concurso	www.ica.ufmg.br	
Tipos de prova	Prova de Títulos, Prova Escrita com caráter eliminatório e Prova Didática.	
Período de realização do Concurso/Datas prováveis para realização das provas	De 30 (trinta) a 90 (noventa) dias, contados a partir da data de encerramento das inscrições.	

2. DA(S) VAGA(S)

2.1. O Concurso visa ao provimento da(s) vaga(s) especificada(s) no Quadro 1 deste Edital.

2.2. O turno de trabalho diurno e/ou noturno do(s) candidato(s) nomeado(s) será definido pelo Departamento/Unidade. As atividades serão desenvolvidas no horário de acordo com a necessidade do Departamento/Unidade, sem direito de opção pelo candidato nomeado.

3. DA REMUNERAÇÃO

A remuneração inicial será composta pelo Vencimento Básico e pela Retribuição por Titulação (RT), conforme apresentada na Tabela abaixo:

Tabela referente à remuneração do Cargo

Vencimento básico (R$)	Titulação	Retribuição por Titulação (R$)	Remuneração (R$)
3.804,29	Doutorado	4.540,35	8.344,64

4. DA INSCRIÇÃO

4.1. O prazo de inscrição terá início a partir da publicação deste Edital.

4.2. As inscrições deverão ser realizadas no local, horário e período especificados no Quadro 1 deste Edital.

4.3. Valor da taxa de inscrição: R$ 208,62 (duzentos e oito reais e sessenta e dois centavos) paga no Banco do Brasil S/A, por meio de Guia de Recolhimento da União - GRU, na Conta Única: 170500-8, Agência: 4201-3; Código: 1530621522928883-7.

4.4. A inscrição somente será aceita mediante a confirmação do pagamento da taxa de inscrição.

4.5. Em hipótese alguma, o valor referente ao pagamento da taxa de inscrição será devolvido, salvo no caso de cancelamento do certame por conveniência da UFMG.

4.6. O candidato deverá apresentar, no ato da inscrição, os seguintes documentos:

a) Termo de requerimento de inscrição devidamente preenchido e assinado;

b) Carteira de Identidade ou outra prova de ser brasileiro nato ou naturalizado e, no caso de estrangeiro, documento de identificação (original e cópia);

c) Comprovação de quitação com o Serviço Militar, quando for o caso, e com a Justiça Eleitoral, dispensável no caso de candidatos estrangeiros;

d) Comprovante de endereço para recebimento de correspondência (original e cópia);

e) Comprovante do pagamento ou da isenção da taxa de inscrição;

f) Sete cópias do "curriculum vitae".

4.7. Os documentos comprobatórios do "curriculum vitae" deverão ser apresentados em via única, numerados sequencialmente e, preferencialmente, na mesma sequência apresentada no "curriculum vitae", em até vinte e quatro horas após a divulgação da lista de classificados na Prova Escrita, de acordo com o parágrafo único do artigo 28 e do artigo 33 da Resolução Complementar nº 02/2013, do Conselho Universitário.

4.8. O candidato portador de deficiência deverá, no ato da inscrição, informar a deficiência e se necessita de condições especiais para a realização das provas.

4.9. Em caso de inscrição por procuração, o procurador do candidato deverá apresentar documentação original de identificação com foto, bem como fornecer seu endereço e telefone para contato.

4.10. O candidato inscrito receberá, juntamente com o Protocolo de Inscrição, cópia deste Edital; do programa integral do Concurso, quando for o caso; da tabela com o valor máximo de pontos para cada um dos quesitos a serem avaliados na Prova de Títulos; da Resolução nº 13/2010, do Conselho Universitário; da Resolução Complementar nº 02/2013, do Conselho Universitário e de outros documentos e demais informações consideradas pertinentes pelo Diretor da Unidade, que deverão ser considerados parte integrante deste Edital.

4.11. A inscrição do candidato implicará no conhecimento e aceitação tácita das condições estabelecidas no presente Edital, das leis e regulamentos aplicáveis e das instruções específicas para o Cargo, das quais não poderá alegar desconhecimento.

4.12. O candidato é responsável pela exatidão e veracidade de informações prestadas no ato da inscrição, arcando com as consequências de eventuais erros, falhas ou omissões no preenchimento de qualquer campo necessário à inscrição.

4.13. A relação nominal dos candidatos inscritos será afixada no local de inscrição e divulgada na página eletrônica da Unidade, bem como do Departamento, se houver.

4.14. Os Requerimentos de Inscrição serão despachados pelo Diretor da Unidade, que decidirá sobre a aceitação de cada um deles, no prazo de 5 (cinco) dias úteis, contados da data imediatamente posterior ao dia do encerramento das inscrições, ressalvado o disposto nos parágrafos 2º e 4º do artigo 5º da Resolução Complementar nº 02/2013.

4.15. Inscrição Via Postal

4.15.1. Será facultada a inscrição via Correios, desde que sejam satisfeitas as seguintes condições:

I- encaminhamento do requerimento e de toda a documentação relacionada no item 4.6 do presente Edital, para o endereço indicado no Quadro 1, mediante Aviso de Recebimento-AR;

II- somente serão considerados inscritos os candidatos cuja documentação seja recebida dentro do prazo previsto no presente Edital, não se responsabilizando a UFMG por eventuais atrasos ou extravio da documentação.

4.15.2. Nesse caso, do Termo de Inscrição, constarão a data de postagem, a data e o horário do recebimento da correspondência.

EXEMPLAR DE ASSINANTE DA IMPRENSA NACIONAL

4.15.3. Serão enviados via postal ao candidato cuja inscrição for efetuada pelos Correios, no endereço informado, o Protocolo de Inscrição e os demais documentos previstos no item 4.10 deste Edital, mediante Aviso de Recebimento-AR."

5. DA ISENÇÃO DA TAXA DE INSCRIÇÃO

5.1. De acordo com o artigo 1º do Decreto nº 6.593, de 02/10/2008, o candidato poderá solicitar isenção da taxa de inscrição, declarando que é membro de família de baixa renda, nos termos do Decreto nº 6.134, de 26/06/2007 e informando, no ato de inscrição, o seu Número de Identificação Social (NIS) atribuído pelo Cadastro Único para Programas Sociais do Governo Federal (CadÚnico).

5.2. A isenção mencionada no item 5.1 deverá ser solicitada mediante requerimento, até o 5º dia útil após o início do período de inscrição, devendo ser encaminhada com documentação comprobatória.

5.3. A UFMG, por meio do Número de Identificação Social (NIS), procederá à consulta ao órgão competente, podendo o candidato ter seu pedido Deferido ou Indeferido, de acordo com o artigo 2º do Decreto nº 6.593/2008.

5.4. A declaração falsa sujeitará o candidato às sanções previstas em lei, aplicando-se, ainda, o disposto no parágrafo único do artigo 10 do Decreto nº 83.936, de 06/09/1979.

5.5. O resultado dos pedidos de isenção será divulgado oficialmente até dois dias úteis após o término do período previsto para o pedido de isenção, por e-mail dirigido ao candidato interessado.

5.6. O candidato que tiver o seu pedido de isenção indeferido deverá efetuar o pagamento da taxa de inscrição conforme o disposto no item 4 deste Edital.

6. DO INÍCIO DO CONCURSO

6.1. O início do Concurso está indicado no Quadro 1 deste Edital.

6.2. Os candidatos serão convocados para a realização das provas, pessoalmente e por Edital, a ser fixado em quadro de avisos da Unidade, com antecedência mínima de quinze dias.

6.3. Será encaminhada a cada um dos candidatos inscritos, juntamente com a convocação pessoal, cópia da Portaria do Diretor da Unidade, designando os membros da Comissão Examinadora, cujos nomes serão previamente divulgados, como determinado no parágrafo único do artigo 12 da Resolução Complementar nº 02/2013, bem como cópia de eventual Portaria em que se especifiquem alterações na composição da referida Comissão.

6.4. De acordo com a Ação Civil Pública nº 69678-37.2010.4.01.3800 estão impedidos de participar da Comissão Examinadora integrantes que mantenham ou tenham mantido, no interregno de 05 (cinco) anos anteriores à publicação deste Edital, vínculo de natureza acadêmica, em nível de pós-graduação, com os candidatos inscritos.

6.5. O membro da Comissão Examinadora que se enquadre no disposto no item anterior deverá declarar-se impedido devendo a substituição ser determinada pelo Diretor da Unidade.

6.6. A não observância ao disposto nos itens 6.4 e 6.5 implicará na nulidade do presente concurso, em qualquer fase que este se encontre.

6.7. Considera-se convocação pessoal a que for encaminhada, com comprovante de postagem, para o endereço fornecido pelo candidato, no ato da inscrição.

6.8. O Concurso será iniciado mediante sessão pública de instalação da Comissão Examinadora, presidida pelo Chefe do Departamento ou autoridade pertinente.

6.9. Na sessão de instalação, a Comissão Examinadora:

I- escolherá seu Presidente, o qual escolherá o seu secretário, dentre os membros que a compõem;

II- apurará a presença dos candidatos em lista própria, mediante coleta de assinaturas;

III- sorteará a ordem de participação dos candidatos nas provas, cuja realização não seja simultânea, ressalvado o disposto no artigo 34 da Resolução Complementar nº 02/2013.

6.10. É de responsabilidade exclusiva do candidato a identificação correta de seu local de prova e o comparecimento no horário determinado.

6.11. O não comparecimento do candidato na sessão de abertura determinará sua eliminação do Concurso.

6.12. Após instalada, a Comissão Examinadora estabelecerá o cronograma, o tempo destinado a cada prova, a ordem das provas, fixando o dia, a hora e o local de sua realização, e divulgará tais informações na entrada do local da instalação, disponível ao conhecimento do público.

6.13. Será automaticamente eliminado do Concurso o candidato que durante a realização das provas for flagrado em tentativa de fraude, desrespeito aos membros da Comissão Examinadora, bem como à Comunidade Universitária.

7. DAS PROVAS

7.1. O Concurso compreenderá a realização de Provas e o Julgamento de Títulos, conforme especificado no Quadro 1 deste Edital.

7.2. O candidato que não comparecer a qualquer uma das provas para as quais for convocado, nos dias, horários e locais estabelecidos pela Comissão Examinadora, será automaticamente eliminado do Concurso.

7.3. A Comissão Examinadora apurará a presença dos candidatos em lista própria, mediante coleta de assinaturas, em cada etapa ou prova.

7.4. Serão públicas as sessões de realização de Prova Didática, de Arguição de Memorial, de Arguição Oral, de Apresentação de Seminário, conforme o caso, e de apuração final do resultado do Concurso.

7.4.1. As sessões públicas de realização de Prova Didática, de Arguição de Memorial, de Arguição Oral, de Apresentação de Seminário, conforme o caso, serão gravadas.

7.4.1.1. O candidato deverá assinar termo de consentimento para gravação das provas orais previstas no certame.

7.4.2. É vedado ao candidato assistir à realização das provas dos demais candidatos.

7.5. Da Prova de Títulos

7.5.1. A Prova de Títulos será avaliada segundo os critérios de análise de cada quesito, apresentados na tabela, constante da Resolução Complementar nº 02/2013, única para a UFMG, independentemente da área de conhecimento da vaga submetida a Concurso Público.

Tabela dos valores, superior e inferior, da pontuação-máxima atribuível na avaliação de cada um dos quesitos da Prova de Títulos

Quesito	Faixa de pontuação-limite
Títulos acadêmicos	De 10 a 40
Experiência docente	De 15 a 40
Produção científica, técnica, artística e cultural na área	De 20 a 40
Administração acadêmica / experiência profissional não docente	De 10 a 40
Distinções	De 00 a 10

7.5.2. A Câmara Departamental ou estrutura equivalente estipulará o valor máximo de pontos para cada um dos quesitos a serem avaliados na Prova de Títulos, respeitando a respectiva faixa de pontuação-limite, estabelecida na Resolução Complementar nº 02/2013, e o total de cem pontos.

7.5.3. O valor máximo de pontos para cada um dos quesitos poderá ser estabelecido a cada Concurso, a critério da Câmara Departamental ou estrutura equivalente, quando for o caso.

7.5.4. O valor máximo estabelecido para cada quesito será divulgado antes do início das inscrições na página eletrônica da Unidade e do Departamento responsável pelo Concurso, se houver, e será entregue aos candidatos, no ato da inscrição.

7.5.5. A Comissão Examinadora do Concurso divulgará a todos os candidatos, antes do início da avaliação da Prova de Títulos, a Tabela de Pontuação-Limite, contendo o detalhamento dos critérios de análise de cada quesito e sua respectiva pontuação, respeitados os valores máximos de cada um, estabelecidos pela Câmara Departamental ou estrutura equivalente.

7.5.6. Os critérios de análise de cada quesito serão definidos pela Comissão Examinadora.

7.5.7. A Comissão Examinadora atribuirá a nota final obtida na Prova de Títulos a cada candidato, numa escala de zero a cem pontos, detalhando a pontuação atribuída a cada quesito, respeitada a pontuação-limite de cada um, observado o disposto no artigo 41 da Resolução Complementar n° 02/2013.

7.6. Da Prova Escrita

7.6.1. A Prova Escrita constará de questão(ões) proposta(s) pela Comissão Examinadora, com base no programa do Concurso, e será realizada simultaneamente por todos os candidatos.

7.6.2. A Prova Escrita terá duração máxima de cinco horas, sendo a primeira hora destinada à consulta bibliográfica.

7.6.3. Será facultada a utilização pelos candidatos das próprias anotações, feitas durante o período de consulta e rubricadas pelo Presidente da Comissão Examinadora, as quais serão necessariamente anexadas à Prova, como condição para que não seja anulada.

7.6.4. A critério da Comissão Examinadora, poderá ser realizada uma sessão pública de leitura da Prova Escrita.

7.6.5. Na Prova Escrita, com caráter eliminatório, que precederá as demais:

I) será eliminado o candidato que não obtiver o aproveitamento mínimo de 70% (setenta por cento);

II) serão considerados convocados a participar das provas subsequentes os candidatos classificados na proporção de até cinco vezes o número de vagas oferecidas no Concurso, exceto em caso de oferta de uma única vaga, situação em que serão convocados até dez candidatos.

7.6.6. A lista nominal dos aprovados na Prova Escrita e classificados para as etapas seguintes será afixada no local de inscrição e divulgada na página eletrônica da Unidade/Departamento.

7.6.7. Em caso de empate na última classificação, serão considerados convocados todos os candidatos nessa situação.

7.6.8. O aproveitamento mínimo a que se refere o item 7.6.5.I deste Edital deve ser apurado pela média das notas atribuídas pelos membros da Comissão Examinadora.

7.7. Da Prova Didática

7.7.1. A Prova Didática consistirá em aula sobre ponto contido em lista organizada pela Comissão Examinadora, com base no programa do Concurso, a ser sorteado pelo menos vinte e quatro horas antes do início da prova, à qual se seguirá uma arguição oral pela referida Comissão.

7.7.1.1. A Comissão Examinadora poderá agrupar os candidatos, a seu critério, para fins de sorteio de ponto e de realização da Prova Didática.

7.7.1.2. O agrupamento previsto no parágrafo 1º do artigo 34 da Resolução Complementar nº 02/2013 deverá garantir a todos os candidatos, pelo menos, o tempo previsto no caput deste artigo, para preparo da Prova Didática.

7.7.1.3. O agrupamento previsto no parágrafo 2º do artigo 34 da Resolução Complementar nº 02/2013 deverá garantir que todos os candidatos estejam no local das provas no horário indicado da primeira aula.

7.7.1.4. A ordem de apresentação será feita mediante sorteio na presença de todos os candidatos, comprovado por assinatura em lista de presença, no horário indicado para o início da primeira aula.

7.7.2. Na Prova Didática serão garantidos ao candidato cinquenta minutos para a exposição do tema.

7.7.2.1. Após a exposição oral do tema, a Comissão Examinadora arguirá o candidato pelo tempo estabelecido no cronograma.

7.7.2.2. O descumprimento dos prazos previstos no caput e no parágrafo 1º do artigo 35 da Resolução Complementar nº 02/2013 não acarretará, por si só, a anulação da Prova nem a desclassificação do candidato.

7.7.2.3. A Comissão Examinadora avaliará na Prova Didática, tanto o domínio pelo candidato do tema sorteado quanto sua capacidade de organização e exposição de ideias, no espaço de tempo garantido.

7.7.2.4. A Prova Didática será avaliada de acordo com os critérios definidos pela Comissão Examinadora.

8. DA ATRIBUIÇÃO DAS NOTAS

8.1. Cada Examinador, individualmente, atribuirá a cada um dos candidatos, em cada prova do Concurso, uma nota em número inteiro, numa escala de zero a cem pontos.

8.2. Sempre que julgar necessário, a Comissão Examinadora poderá reunir-se, para estabelecer critérios de uniformização do julgamento e de atribuição de notas.

8.3. Após a atribuição de notas aos candidatos, em todas as provas previstas para o Concurso, cada um dos Examinadores deverá:

I- dar peso um às notas de todas as provas realizadas;

II- calcular a nota final de cada um dos candidatos, mediante a extração das médias das notas atribuídas a cada um deles;

III- classificar os candidatos pela sequência decrescente das médias apuradas;

IV- colocar em envelopes individuais, que deverão ser lacrados e rubricados, as tabelas que contenham as notas, as médias e lista contendo a classificação de cada um dos candidatos, como previsto nos incisos anteriores.

8.4. As médias serão calculadas até a casa dos centésimos, desprezando-se o algarismo de ordem centesimal, caso ele seja inferior a cinco, e aumentando-o para o número subsequente, se for igual ou superior a cinco.

8.5. Ocorrendo empate, o desempate se dará, sucessivamente, pela nota atribuída pelos Examinadores, em cada prova, conforme o caso, nesta ordem:

a) Prova Didática ou Apresentação de Seminário ou Prova Prática ou Arguição de Memorial;

b) Prova de Títulos;

c) Prova Escrita.

9. DA APURAÇÃO DO RESULTADO

9.1. A apuração do resultado do Concurso será realizada em sessão pública.

9.2. Os envelopes lacrados, contendo as notas de cada um dos Examinadores, serão abertos, um a um, pelo Presidente da Comissão Examinadora, que lerá, em voz alta, o nome do Examinador, o nome do candidato, a identificação da prova, a nota atribuída, e a classificação obtida pelo candidato.

9.3. O Secretário da Comissão Examinadora anotará, em local visível a todos os presentes, as notas lidas pelo Presidente.

9.4. Concluída a leitura das notas, o Presidente da Comissão Examinadora verificará quais candidatos obtiveram, de três ou mais Examinadores, a média igual ou superior a setenta pontos, que serão considerados aprovados, enquanto os demais serão considerados reprovados.

9.5. Os candidatos aprovados serão classificados da seguinte forma:

I- cada Examinador fará uma lista dos candidatos aprovados, em ordem decrescente de suas respectivas médias, considerados os critérios de desempate de acordo com o parágrafo 2º do artigo 42 da Resolução Complementar nº 02/2013, quando for o caso;

II- para cada Examinador, será considerado indicado aquele candidato que constar do topo de sua lista;

III- ficará classificado em primeiro lugar o candidato indicado pelo maior número de Examinadores;

IV- retirado das listas o candidato classificado em primeiro lugar, será classificado em segundo lugar o candidato que alcançar o maior número de posições no topo das listas dos Examinadores, dentre os candidatos remanescentes;

V- o mesmo procedimento acima será usado sucessivamente para todas as classificações, até o último candidato aprovado.

9.6. Na hipótese de ocorrer empate de notas, como critérios de desempate, terá preferência, sucessivamente, o candidato que:

9.6.1. tiver idade igual ou superior a 60 (sessenta) anos, conforme estabelece a Lei nº 10.741/2003 (Lei do Idoso), sendo considerado para esse fim, a data de realização das provas;

9.6.2. tiver a maior média aritmética simples das notas finais atribuídas pelos Examinadores;

9.6.3. tiver a maior média aritmética das notas atribuídas pelos Examinadores em cada prova, observado o disposto no artigo 42 da Resolução Complementar nº 02/2013;

9.6.4. tiver maior idade;

9.6.5. permanecendo ainda o empate, o desempate ocorrerá por sorteio a ser realizado publicamente, durante a sessão de apuração final do resultado do Concurso.

9.7. Após a promulgação do resultado, será elaborado o Parecer Final da Comissão Examinadora, que conterá, obrigatoriamente:

COMERCIALIZAÇÃO PROIBIDA POR TERCEIROS

I- os quadros de notas e médias atribuídas pelos Examinadores, individualmente, a cada candidato, com a identificação nominal de todos os concorrentes e dos Examinadores;

II- a relação nominal dos candidatos aprovados;

III - o(s) nome(s) do(s) candidato(s) indicado(s) para assumir a(s) vaga(s) em Concurso.

9.8. O Parecer Final da Comissão Examinadora deverá registrar a justificativa de cada um de seus componentes, para as notas atribuídas aos candidatos, avaliados individualmente.

9.9. O Secretário da Comissão Examinadora lavrará ata de cada prova e sessão do Concurso, as quais serão assinadas por todos os membros da referida Comissão.

9.10. Concluídos os trabalhos e lavradas as atas, a Comissão Examinadora divulgará os resultados em sessão pública final, em horário e data que serão comunicados aos candidatos, durante a realização do Concurso.

10. DA HOMOLOGAÇÃO DO RESULTADO FINAL

10.1. O Parecer Final da Comissão Examinadora, com resultado final do Concurso, será submetido, findo o prazo de recurso, à consideração da Câmara Departamental.

10.2. Será publicado no Diário Oficial da União o Edital de resultado final do Concurso público, com a relação dos candidatos aprovados no certame, obedecendo aos limites estabelecidos no Anexo II do Decreto nº 6.944/2009, por ordem de classificação.

10.3. Os candidatos não classificados no número máximo de aprovados de que trata o Anexo II do Decreto nº 6.944, de 21/08/2009, ainda que tenham atingido nota mínima, estarão automaticamente reprovados no Concurso público.

10.4. Nenhum dos candidatos empatados na última classificação de aprovados serão considerados reprovados nos termos do artigo 16 do Decreto nº 6.944/2009.

11. DA INVESTIDURA NO CARGO

11.1. A aprovação no Concurso não assegura ao candidato o direito de ingresso no quadro de servidores da UFMG, mas apenas expectativa de direito à investidura, ficando a concretização desse ato condicionada à observância das disposições legais pertinentes, da rigorosa ordem de classificação, do prazo de validade do Concurso e da apresentação da documentação exigida em lei.

11.2. A posse do candidato aprovado observará o limite de vagas estabelecidas no presente Edital, exceto se a ampliação desse limite for autorizada pelo órgão competente para tal fim.

11.3. Sem prejuízo da documentação apresentada por ocasião da inscrição, o candidato nomeado e convocado deverá apresentar os seguintes documentos no ato da posse: a) Formulário de Declaração de Bens e Rendas - DBR (anexo I) ou Formulário de Autorização de Acesso aos Dados de Bens e Rendas das Declarações de Ajuste Anual do Imposto de Renda Pessoa Física (anexo II), conforme dispõe a Instrução Normativa - TCU Nº 67, de 06/07/2011, publicada no DOU de 08/07/2011; b) Declaração quanto ao exercício, ou não, de outro cargo, emprego ou função públicos; c) Declaração de que não é beneficiário do Seguro Desemprego, de que trata a Lei nº 7.998/1990; d) Prévia inspeção médica oficial; e) Comprovação, quando for o caso, de obtenção da nacionalidade brasileira ou do Visto Permanente; f) Comprovação de quitação com o Serviço Militar, quando for o caso, e com a Justiça Eleitoral, dispensável no caso de estrangeiro; g) Certificado de Igualdade e de Outorga do Gozo de Direitos Políticos, emitido pelo Ministério da Justiça, se português equiparado; h) Carteira de Identidade; i) Carteira de Trabalho e Previdência Social; j) Certidão de Nascimento ou Casamento; k) CPF; l) PIS ou PASEP, se já cadastrado; m) Grupo Sanguíneo e Fator Rh; n) Plano de trabalho; o) Comprovação dos graus acadêmicos obtidos.

11.4. O candidato nomeado somente será empossado se for julgado apto física e mentalmente para o exercício do cargo, por Junta Médica Oficial da UFMG.

11.5. A admissão do candidato far-se-á no Regime de Trabalho especificado para a(s) vaga(s), e segundo o Regime Jurídico Único do Servidor Público Federal, Lei nº 8.112/1990, e o disposto na Lei nº 12.772/2012, alterada pela Lei nº 12.863/2013.

11.5.1. O Regime de Trabalho referido no item acima não poderá ser alterado durante o período de estágio probatório.

11.6. A efetivação no regime de Dedicação Exclusiva estará condicionada à apresentação de plano de trabalho individual, aprovado pela Câmara Departamental própria e submetido à Comissão Permanente de Pessoal Docente (CPPD).

11.7. O candidato nomeado para o cargo de provimento efetivo fica sujeito, nos termos do artigo 41, "caput", da Constituição Federal, com redação dada pela Emenda Constitucional nº 19, de 04/06/1998, a estágio probatório por período de 36 (trinta e seis) meses, durante o qual sua aptidão, capacidade e desempenho no cargo serão objetos de avaliação pela Congregação da Unidade, posteriormente homologada pelo dirigente máximo da instituição.

11.8. A posse do candidato aprovado deverá ocorrer no prazo máximo de trinta dias, contados da data da publicação do ato de provimento no Diário Oficial da União.

11.9. O candidato aprovado, depois de empossado em cargo público, deverá entrar em exercício no prazo máximo de quinze dias, contados da data da posse.

11.10. O prazo de validade do Concurso será de 1 (um) ano, contados a partir do dia subsequente à publicação do Edital de Homologação do resultado final, podendo ser prorrogado por igual período, a critério do órgão interessado no certame, de acordo com o artigo 12 da Lei nº 8.112/1990.

11.11. Não será fornecido ao candidato qualquer documento comprobatório de classificação e/ou notas, valendo para tal fim a homologação do resultado final do Concurso publicada no Diário Oficial da União.

12. DOS RECURSOS

12.1. Caberá recurso à instância imediatamente superior contra qualquer ato praticado por autoridade ou Órgão competente, por estrita arguição de ilegalidade, com base na Resolução nº 13/2010, do Conselho Universitário, que cuida dos procedimentos a serem observados para interposição de recurso pelo candidato.

12.2. Os recursos serão apresentados à Congregação, em última instância, contra a homologação ou a anulação total ou parcial do Concurso, no prazo de dez dias, contados a partir de sua divulgação oficial por Edital afixado em local público e visível ou por publicação em órgão de comunicação, interno ou externo à Universidade.

12.2.1. O Diretor da Unidade deverá cientificar os demais candidatos do respectivo concurso sobre a interposição de recurso, disponibilizar, para consulta, o inteiro teor da documentação apresentada pelo recursante, e solicitar que, caso queiram, se manifestem no prazo de dez dias, apresentando suas alegações.

12.2.2. A decisão do órgão competente deverá ser precedida por exame e parecer de relator(es) indicado(s) pela autoridade ou órgão competente.

12.3. A autoridade que preside o Órgão a que for apresentado o pedido de reconsideração ou de interposição de recurso decidirá, em exame preliminar, sobre os requisitos de sua admissibilidade.

12.3.1. O pedido de reconsideração e a interposição de recurso somente serão recebidos:

I- por escrito;

II- dentro do prazo;

III- pelo órgão competente;

IV- por quem seja legitimado;

V- pessoalmente, mediante protocolo.

12.3.2. O pedido deve ser protocolizado perante a autoridade ou órgão contra o qual se interpõe o recurso ou o pedido de reconsideração.

12.3.3. Na hipótese de sua admissibilidade, o pedido de reconsideração ou o recurso será julgado, observado o disposto no artigo 126 do Regimento Geral da UFMG.

13. DAS DISPOSIÇÕES GERAIS

13.1. Os prazos expressos em dias, no presente Edital, serão contados de modo contínuo.

13.2. A contagem do prazo exclui o dia do começo e inclui o dia do vencimento.

13.3. Quando a data inicial ou final coincidir com dia em que não houver expediente na Secretaria do órgão pertinente ou em que o expediente for encerrado antes do horário normal, o prazo será prorrogado para o primeiro dia útil subsequente.

13.4. O Concurso não será interrompido em caso de falha técnica na(s) página(s) eletrônica(s) citada(s) no presente Edital.

13.5. Os casos omissos serão resolvidos pelo Reitor da Universidade Federal de Minas Gerais.

JAIME ARTURO RAMÍREZ

EDITAL Nº 55, DE 27 DE JANEIRO DE 2015

Reitor da Universidade Federal de Minas Gerais, no uso de suas atribuições legais e estatutárias, com base no Decreto nº 6.944/2009, nos termos do Decreto nº 7.485, de 18/05/2011, publicado no DOU de 19/05/2011, alterado pelo Decreto nº 8.259, de 29/05/2014, publicado no DOU de 30/05/2014, em conformidade com a Lei nº 8.112/1990 e com o disposto na Lei nº 12.772/2012, alterada pela Lei nº 12.863/2013 e na Resolução Complementar nº 02/2013, do Conselho Universitário, resolve tornar público que, consoante o prazo abaixo especificado, serão recebidas inscrições de candidatos ao Concurso Público de Provas e Títulos para provimento efetivo de vaga(s) da Carreira de Magistério Superior, na CLASSE A, com a denominação de PROFESSOR ADJUNTO A, Nível 1, lotada(s) nesta Universidade e destinada(s) ao INSTITUTO DE CIÊNCIAS AGRÁRIAS, de acordo com a seguinte discriminação:

1. DAS ATRIBUIÇÕES DO CARGO

Atividades pertinentes à pesquisa, ensino no nível superior e extensão que, indissociáveis, visem à aprendizagem, à produção do conhecimento, à ampliação e transmissão do saber e da cultura e atividades inerentes ao exercício de direção, assessoramento, chefia, coordenação e assistência na própria instituição, além de outras previstas na legislação vigente.

Quadro 1 - Quadro de especificação da(s) vaga(s)

Número de vaga(s)	01 (uma)	
Área de conhecimento	Desenho Técnico e Topografia e Planimetria e Altimetria e Agrimensura.	
Regime de trabalho	Dedicação Exclusiva	
Titulação	Doutorado em Geodésia ou Geomática ou áreas afins.	
Perfil desejado do candidato	Graduação em Engenharia ou Engenharia de Agrimensura ou Engenharia de Agrimensura e Cartografia com Doutorado em Geodésia ou Geomática ou áreas afins. Ter cursado na graduação as disciplinas da área de conhecimento deste edital.	
Inscrição	Período de inscrição	Até 35 (trinta e cinco) dias a partir da publicação do Edital.
	Endereço	Secretaria Geral do Instituto de Ciências Agrárias Av. Universitária, 1000 - Bairro Universitário - Montes Claros - MG - CEP 39404-547
	Horário	Das 08:00 às 11:00 e das 14:00 às 16:00, nos dias úteis.
	Contato	Telefone(s): (38) 2101-7730 / 2101-7769 Correio eletrônico: secrgeral@ica.ufmg.br
Endereço da página eletrônica onde consta o(s) programa(s), quando for o caso, e demais informações do Concurso	www.ica.ufmg.br	
Tipos de prova	Prova de Títulos, Prova Escrita e Prova Didática.	
Período de realização do Concurso/Datas prováveis para realização das provas	De 30 (trinta) a 90 (noventa) dias, contados a partir da data de encerramento das inscrições.	

2. DA(S) VAGA(S)

2.1. O Concurso visa ao provimento da(s) vaga(s) especificada(s) no Quadro 1 deste Edital.

2.2. O turno de trabalho diurno e/ou noturno do(s) candidato(s) nomeado(s) será definido pelo Departamento/Unidade. As atividades serão desenvolvidas no horário de acordo com a necessidade do Departamento/Unidade, sem direito de opção pelo candidato nomeado.

3. DA REMUNERAÇÃO

A remuneração inicial será composta pelo Vencimento Básico e pela Retribuição por Titulação (RT), conforme apresentada na Tabela abaixo:

Tabela referente à remuneração do Cargo

Vencimento básico (R$)	Titulação	Retribuição por Titulação (R$)	Remuneração (R$)
3.804,29	Doutorado	4.540,35	8.344,64

4. DA INSCRIÇÃO

4.1. O prazo de inscrição terá início a partir da publicação deste Edital.

4.2. As inscrições deverão ser realizadas no local, horário e período especificados no Quadro 1 deste Edital.

4.3. Valor da taxa de inscrição: R$ 208,62 (duzentos e oito reais e sessenta e dois centavos) paga no Banco do Brasil S/A, por meio de Guia de Recolhimento da União - GRU, na Conta Única: 170500-8, Agência: 4201-3; Código: 153062152292888 3-7.

4.4. A inscrição somente será aceita mediante a confirmação do pagamento da taxa de inscrição.

4.5. Em hipótese alguma, o valor referente ao pagamento da taxa de inscrição será devolvido, salvo no caso de cancelamento do certame por conveniência da UFMG.

4.6. O candidato deverá apresentar, no ato da inscrição, os seguintes documentos:

a) Termo de requerimento de inscrição devidamente preenchido e assinado;

b) Carteira de Identidade ou outra prova de ser brasileiro nato ou naturalizado e, no caso de estrangeiro, documento de identificação (original e cópia);

c) Comprovação de quitação com o Serviço Militar, quando for o caso, e com a Justiça Eleitoral, dispensável no caso de candidatos estrangeiros;

d) Comprovante de endereço para recebimento de correspondência (original e cópia);

e) Comprovante do pagamento ou da isenção da taxa de inscrição;

f) Sete cópias do "curriculum vitae".

4.7. Os documentos comprobatórios do curriculum vitae deverão ser apresentados em via única, numerados sequencialmente e, preferencialmente, na mesma sequência apresentada no curriculum vitae, até dez dias após a data final das inscrições.

4.8. O candidato portador de deficiência deverá, no ato da inscrição, informar a deficiência e se necessita de condições especiais para a realização das provas.

4.9. Em caso de inscrição por procuração, o procurador do candidato deverá apresentar documentação original de identificação com foto, bem como fornecer seu endereço e telefone para contato.

4.10. O candidato inscrito receberá, juntamente com o Protocolo de Inscrição, cópia deste Edital; do programa integral do Concurso, quando for o caso; da tabela com o valor máximo de pontos para cada um dos quesitos a serem avaliados na Prova de Títulos; da Resolução nº 13/2010, do Conselho Universitário; da Resolução Complementar nº 02/2013, do Conselho Universitário e de outros documentos e demais informações consideradas pertinentes pelo Diretor da Unidade, que deverão ser considerados parte integrante deste Edital.

4.11. A inscrição do candidato implicará no conhecimento e aceitação tácita das condições estabelecidas no presente Edital, das leis e regulamentos aplicáveis e das instruções específicas para o Cargo, das quais não poderá alegar desconhecimento.

4.12. O candidato é responsável pela exatidão e veracidade de informações prestadas no ato da inscrição, arcando com as consequências de eventuais erros, falhas ou omissões no preenchimento de qualquer campo necessário à inscrição.

4.13. A relação nominal dos candidatos inscritos será afixada no local de inscrição e divulgada na página eletrônica da Unidade, bem como do Departamento, se houver.

4.14. Os Requerimentos de Inscrição serão despachados pelo Diretor da Unidade, que decidirá sobre a aceitação de cada um deles, no prazo de 5 (cinco) dias úteis, contados da data imediatamente posterior ao dia do encerramento das inscrições, ressalvado o disposto nos parágrafos 2º e 4º do artigo 5º da Resolução Complementar nº 02/2013.

4.15. Inscrição Via Postal

4.15.1. Será facultada a inscrição via Correios, desde que sejam satisfeitas as seguintes condições:

I- encaminhamento do requerimento e de toda a documentação relacionada no item 4.6 do presente Edital, para o endereço indicado no Quadro 1, mediante Aviso de Recebimento-AR;

II- somente serão considerados inscritos os candidatos cuja documentação seja recebida dentro do prazo previsto no presente Edital, não se responsabilizando a UFMG por eventuais atrasos ou extravio da documentação.

4.15.2. Nesse caso, do Termo de Inscrição, constarão a data de postagem, a data e o horário do recebimento da correspondência.

4.15.3. Serão enviados via postal ao candidato cuja inscrição for efetuada pelos Correios, no endereço informado, o Protocolo de Inscrição e os demais documentos previstos no item 4.10 deste Edital, mediante Aviso de Recebimento-AR."

LAUDO DE ASSINATURA DA IMPRENSA NACIONAL

5. DA ISENÇÃO DA TAXA DE INSCRIÇÃO

5.1. De acordo com o artigo 1º do Decreto nº 6.593, de 02/10/2008, o candidato poderá solicitar isenção da taxa de inscrição, declarando que é membro de família de baixa renda, nos termos do Decreto nº 6.134, de 26/06/2007 e informando, no ato de inscrição, o seu Número de Identificação Social (NIS) atribuído pelo Cadastro Único para Programas Sociais do Governo Federal (CadÚnico).

5.2. A isenção mencionada no item 5.1 deverá ser solicitada mediante requerimento, até o 5º dia útil após o início do período de inscrição, devendo ser encaminhada com documentação comprobatória.

5.3. A UFMG, por meio do Número de Identificação Social (NIS), procederá à consulta ao órgão competente, podendo o candidato ter seu pedido Deferido ou Indeferido, de acordo com o artigo 2º do Decreto nº 6.593/2008.

5.4. A declaração falsa sujeitará o candidato às sanções previstas em lei, aplicando-se, ainda, o disposto no parágrafo único do artigo 10 do Decreto nº 83.936, de 06/09/1979.

5.5. O resultado dos pedidos de isenção será divulgado oficialmente até dois dias úteis após o término do período previsto para o pedido de isenção, por e-mail dirigido ao candidato interessado.

5.6. O candidato que tiver o seu pedido de isenção indeferido deverá efetuar o pagamento da taxa de inscrição conforme o disposto no item 4 deste Edital.

6. DO INÍCIO DO CONCURSO

6.1. O início do Concurso está indicado no Quadro 1 deste Edital.

6.2. Os candidatos serão convocados para a realização das provas, pessoalmente e por Edital, a ser fixado em quadro de avisos da Unidade, com antecedência mínima de quinze dias.

6.3. Será encaminhada a cada um dos candidatos inscritos, juntamente com a convocação pessoal, cópia da Portaria do Diretor da Unidade, designando os membros da Comissão Examinadora, cujos nomes serão previamente divulgados, como determinado no parágrafo único do artigo 12 da Resolução Complementar nº 02/2013, bem como cópia de eventual Portaria em que se especifiquem alterações na composição da referida Comissão.

6.4. De acordo com a Ação Civil Pública nº 69678-37.2010.4.01.3800 estão impedidos de participar da Comissão Examinadora integrantes que mantenham ou tenham mantido, no interregno de 05 (cinco) anos anteriores à publicação deste Edital, vínculo de natureza acadêmica, em nível de pós-graduação, com os candidatos inscritos.

6.5. O membro da Comissão Examinadora que se enquadre no disposto no item anterior deverá declarar-se impedido devendo a substituição ser determinada pelo Diretor da Unidade.

6.6. A não observância ao disposto nos itens 6.4 e 6.5 implicará na nulidade do presente concurso, em qualquer fase que este se encontre.

6.7. Considera-se convocação pessoal a que for encaminhada, com comprovante de postagem, para o endereço fornecido pelo candidato, no ato da inscrição.

6.8. O Concurso será iniciado mediante sessão pública de instalação da Comissão Examinadora, presidida pelo Chefe do Departamento ou autoridade pertinente.

6.9. Na sessão de instalação, a Comissão Examinadora:

I- escolherá seu Presidente, o qual escolherá o seu secretário, dentre os membros que a compõem;

II- apurará a presença dos candidatos em lista própria, mediante coleta de assinaturas;

III- sorteará a ordem de participação dos candidatos nas provas, cuja realização não seja simultânea, ressalvado o disposto no artigo 34 da Resolução Complementar nº 02/2013.

6.10. É de responsabilidade exclusiva do candidato a identificação correta de seu local de prova e o comparecimento no horário determinado.

6.11. O não comparecimento do candidato na sessão de abertura determinará sua eliminação do Concurso.

6.12. Após instalada, a Comissão Examinadora estabelecerá o cronograma, o tempo destinado a cada prova, a ordem das provas, fixando o dia, a hora e o local de sua realização, e divulgará tais informações na entrada do local da instalação, disponível ao conhecimento do público.

6.13. Será automaticamente eliminado do Concurso o candidato que durante a realização das provas for flagrado em tentativa de fraude, desrespeito aos membros da Comissão Examinadora, bem como à Comunidade Universitária.

7. DAS PROVAS

7.1. O Concurso compreenderá a realização de Provas e o Julgamento de Títulos, conforme especificado no Quadro 1 deste Edital.

7.2. O candidato que não comparecer a qualquer uma das provas para as quais for convocado, nos dias, horários e locais estabelecidos pela Comissão Examinadora, será automaticamente eliminado do Concurso.

7.3. A Comissão Examinadora apurará a presença dos candidatos em lista própria, mediante coleta de assinaturas, em cada etapa ou prova.

7.4. Serão públicas as sessões de realização de Prova Didática, de Arguição de Memorial, de Arguição Oral, de Apresentação de Seminário, conforme o caso, e de apuração final do resultado do Concurso.

7.4.1. As sessões públicas de realização de Prova Didática, de Arguição de Memorial, de Arguição Oral, de Apresentação de Seminário, conforme o caso, serão gravadas.

7.4.1.1. O candidato deverá assinar termo de consentimento para gravação das provas orais previstas no certame.

7.4.2. É vedado ao candidato assistir à realização das provas dos demais candidatos.

7.5. Da Prova de Títulos

7.5.1. A Prova de Títulos será avaliada segundo os critérios de análise de cada quesito, apresentados na tabela, constante da Resolução Complementar nº 02/2013, única para a UFMG, independentemente da área de conhecimento da vaga submetida a Concurso Público.

Tabela dos valores, superior e inferior, da pontuação-máxima atribuível na avaliação de cada um dos quesitos da Prova de Títulos

Quesito	Faixa de pontuação-limite
Títulos acadêmicos	De 10 a 40
Experiência docente	De 15 a 40
Produção científica, técnica, artística e cultural na área	De 20 a 40
Administração acadêmica / experiência profissional não docente	De 10 a 40
Distinções	De 00 a 10

7.5.2. A Câmara Departamental ou estrutura equivalente estipulará o valor máximo de pontos para cada um dos quesitos a serem avaliados na Prova de Títulos, respeitando a respectiva faixa de pontuação-limite, estabelecida na Resolução Complementar nº 02/2013, e o total de cem pontos.

7.5.3. O valor máximo de pontos para cada um dos quesitos poderá ser estabelecido a cada Concurso, a critério da Câmara Departamental ou estrutura equivalente, quando for o caso.

7.5.4. O valor máximo estabelecido para cada quesito será divulgado antes do início das inscrições na página eletrônica da Unidade e do Departamento responsável pelo Concurso, se houver, e será entregue aos candidatos, no ato da inscrição.

7.5.5. A Comissão Examinadora do Concurso divulgará a todos os candidatos, antes do início da avaliação da Prova de Títulos, a Tabela de Pontuação-Limite, contendo o detalhamento dos critérios de análise de cada quesito e sua respectiva pontuação, respeitados os valores máximos de cada um, estabelecidos pela Câmara Departamental ou estrutura equivalente.

7.5.6. Os critérios de análise de cada quesito serão definidos pela Comissão Examinadora.

7.5.7. A Comissão Examinadora atribuirá a nota final obtida na Prova de Títulos a cada candidato, numa escala de zero a cem pontos, detalhando a pontuação atribuída a cada quesito, respeitada a pontuação-limite de cada um, observado o disposto no artigo 41 da Resolução Complementar n° 02/2013.

7.6. Da Prova Escrita

7.6.1. A Prova Escrita constará de questão(ões) proposta(s) pela Comissão Examinadora, com base no programa do Concurso, e será realizada simultaneamente por todos os candidatos.

7.6.2. A Prova Escrita terá duração máxima de cinco horas, sendo a primeira hora destinada à consulta bibliográfica.

7.6.3. Será facultada a utilização pelos candidatos das próprias anotações, feitas durante o período de consulta e rubricadas pelo Presidente da Comissão Examinadora, as quais serão necessariamente anexadas à Prova, como condição para que não seja anulada.

7.6.4. A critério da Comissão Examinadora, poderá ser realizada uma sessão pública de leitura da Prova Escrita.

7.7. Da Prova Didática

7.7.1. A Prova Didática consistirá em aula sobre ponto contido em lista organizada pela Comissão Examinadora, com base no programa do Concurso, a ser sorteado pelo menos vinte e quatro horas antes do início da prova, à qual se seguirá uma arguição oral pela referida Comissão.

7.7.1.1. A Comissão Examinadora poderá agrupar os candidatos, a seu critério, para fins de sorteio de ponto e de realização da Prova Didática.

7.7.1.2. O agrupamento previsto no parágrafo 1º do artigo 34 da Resolução Complementar nº 02/2013 deverá garantir a todos os candidatos, pelo menos, o tempo previsto no caput deste artigo, para preparo da Prova Didática.

7.7.1.3. O agrupamento previsto no parágrafo 2º do artigo 34 da Resolução Complementar nº 02/2013 deverá garantir que todos os candidatos estejam no local das provas no horário indicado da primeira aula.

7.7.1.4. A ordem de apresentação será feita mediante sorteio na presença de todos os candidatos, comprovado por assinatura em lista de presença, no horário indicado para o início da primeira aula.

7.7.2. Na Prova Didática serão garantidos ao candidato cinquenta minutos para a exposição do tema.

7.7.2.1. Após a exposição oral do tema, a Comissão Examinadora arguirá o candidato pelo tempo estabelecido no cronograma.

7.7.2.2. O descumprimento dos prazos previstos no caput e no parágrafo 1º do artigo 35 da Resolução Complementar nº 02/2013 não acarretará, por si só, a anulação da Prova nem a desclassificação do candidato.

7.7.2.3. A Comissão Examinadora avaliará na Prova Didática, tanto o domínio pelo candidato do tema sorteado quanto sua capacidade de organização e exposição de ideias, no espaço de tempo garantido.

7.7.2.4. A Prova Didática será avaliada de acordo com os critérios definidos pela Comissão Examinadora.

8. DA ATRIBUIÇÃO DAS NOTAS

8.1. Cada Examinador, individualmente, atribuirá a cada um dos candidatos, em cada prova do Concurso, uma nota em número inteiro, numa escala de zero a cem pontos.

8.2. Sempre que julgar necessário, a Comissão Examinadora poderá reunir-se, para estabelecer critérios de uniformização do julgamento e de atribuição de notas.

8.3. Após a atribuição de notas aos candidatos, em todas as provas previstas para o Concurso, cada um dos Examinadores deverá:

I- dar peso um às notas de todas as provas realizadas;

II- calcular a nota final de cada um dos candidatos, mediante a extração das médias das notas atribuídas a cada um deles;

III- classificar os candidatos pela sequência decrescente das médias apuradas;

IV- colocar em envelopes individuais, que deverão ser lacrados e rubricados, as tabelas que contenham as notas, as médias e lista contendo a classificação de cada um dos candidatos, como previsto nos incisos anteriores.

8.4. As médias serão calculadas até a casa dos centésimos, desprezando-se o algarismo de ordem centesimal, caso ele seja inferior a cinco, e aumentando-o para o número subsequente, se for igual ou superior a cinco.

8.5. Ocorrendo empate, o desempate se dará, sucessivamente, pela nota atribuída pelos Examinadores, em cada prova, conforme o caso, nesta ordem:

a) Prova Didática ou Apresentação de Seminário ou Prova Prática ou Arguição de Memorial;

b) Prova de Títulos;

c) Prova Escrita.

9. DA APURAÇÃO DO RESULTADO

9.1. A apuração do resultado do Concurso será realizada em sessão pública.

9.2. Os envelopes lacrados, contendo as notas de cada um dos Examinadores, serão abertos, um a um, pelo Presidente da Comissão Examinadora, que lerá, em voz alta, o nome do Examinador, o nome do candidato, a identificação da prova, a nota atribuída, e a classificação obtida pelo candidato.

9.3. O Secretário da Comissão Examinadora anotará, em local visível a todos os presentes, as notas lidas pelo Presidente.

9.4. Concluída a leitura das notas, o Presidente da Comissão Examinadora verificará quais candidatos obtiveram, de três ou mais Examinadores, a média igual ou superior a setenta pontos, que serão considerados aprovados, enquanto os demais serão considerados reprovados.

9.5. Os candidatos aprovados serão classificados da seguinte forma:

I- cada Examinador fará uma lista dos candidatos aprovados, em ordem decrescente de suas respectivas médias, considerados os critérios de desempate de acordo com o parágrafo 2º do artigo 42 da Resolução Complementar nº 02/2013, quando for o caso;

II- para cada Examinador, será considerado indicado aquele candidato que constar do topo de sua lista;

III- ficará classificado em primeiro lugar o candidato indicado pelo maior número de Examinadores;

IV- retirado das listas o candidato classificado em primeiro lugar, será classificado em segundo lugar o candidato que alcançar o maior número de posições no topo das listas dos Examinadores, dentre os candidatos remanescentes;

V- o mesmo procedimento acima será usado sucessivamente para todas as classificações, até o último candidato aprovado.

9.6. Na hipótese de ocorrer empate de notas, como critérios de desempate, terá preferência, sucessivamente, o candidato que:

9.6.1. tiver idade igual ou superior a 60 (sessenta) anos, conforme estabelece a Lei nº 10.741/2003 (Lei do Idoso), sendo considerado para esse fim, a data de realização das provas;

9.6.2. tiver a maior média aritmética simples das notas finais atribuídas pelos Examinadores;

9.6.3. tiver a maior média aritmética das notas atribuídas pelos Examinadores em cada prova, observado o disposto no artigo 42 da Resolução Complementar nº 02/2013;

9.6.4. tiver maior idade;

9.6.5. permanecendo ainda o empate, o desempate ocorrerá por sorteio a ser realizado publicamente, durante a sessão de apuração final do resultado do Concurso.

9.7. Após a promulgação do resultado, será elaborado o Parecer Final da Comissão Examinadora, que conterá, obrigatoriamente:

I- os quadros de notas e médias atribuídas pelos Examinadores, individualmente, a cada candidato, com a identificação nominal de todos os concorrentes e dos Examinadores;

II- a relação nominal dos candidatos aprovados;

III - o(s) nome(s) do(s) candidato(s) indicado(s) para assumir a(s) vaga(s) em Concurso.

9.8. O Parecer Final da Comissão Examinadora deverá registrar a justificativa de cada um de seus componentes, para as notas atribuídas aos candidatos, avaliados individualmente.

9.9. O Secretário da Comissão Examinadora lavrará ata de cada prova e sessão do Concurso, as quais serão assinadas por todos os membros da referida Comissão.

9.10. Concluídos os trabalhos e lavradas as atas, a Comissão Examinadora divulgará os resultados em sessão pública final, em horário e data que serão comunicados aos candidatos, durante a realização do Concurso.

COMERCIALIZAÇÃO PROIBIDA POR TERCEIROS

Documento assinado digitalmente conforme MP nº 2.200-2 de 24/08/2001, que institui a
Infraestrutura de Chaves Públicas Brasileira - ICP-Brasil.

10. DA HOMOLOGAÇÃO DO RESULTADO FINAL

10.1. O Parecer Final da Comissão Examinadora, com resultado final do Concurso, será submetido, findo o prazo de recurso, à consideração da Câmara Departamental.

10.2. Será publicado no Diário Oficial da União o Edital de resultado final do Concurso público, com a relação dos candidatos aprovados no certame, obedecendo aos limites estabelecidos no Anexo II do Decreto nº 6.944/2009, por ordem de classificação.

10.3. Os candidatos não classificados no número máximo de aprovados de que trata o Anexo II do Decreto nº 6.944, de 21/08/2009, ainda que tenham atingido nota mínima, estarão automaticamente reprovados no Concurso público.

10.4. Nenhum dos candidatos empatados na última classificação de aprovados serão considerados reprovados nos termos do artigo 16 do Decreto nº 6.944/2009.

11. DA INVESTIDURA NO CARGO

11.1. A aprovação no Concurso não assegura ao candidato o direito de ingresso no quadro de servidores da UFMG, mas apenas expectativa de direito à investidura, ficando a concretização desse ato condicionada à observância das disposições legais pertinentes, da rigorosa ordem de classificação, do prazo de validade do Concurso e da apresentação da documentação exigida em lei.

11.2. A posse do candidato aprovado observará o limite de vagas estabelecidas no presente Edital, exceto se a ampliação desse limite for autorizada pelo órgão competente para tal fim.

11.3. Sem prejuízo da documentação apresentada por ocasião da inscrição, o candidato nomeado e convocado deverá apresentar os seguintes documentos no ato da posse: a) Formulário de Declaração de Bens e Rendas - DBR (anexo I) ou Formulário de Autorização de Acesso aos Dados de Bens e Rendas das Declarações de Ajuste Anual do Imposto de Renda Pessoa Física (anexo II), conforme dispõe a Instrução Normativa - TCU Nº 67, de 06/07/2011, publicada no DOU de 08/07/2011; b) Declaração quanto ao exercício, ou não, de outro cargo, emprego ou função públicos; c) Declaração de que não é beneficiário do Seguro Desemprego, de que trata a Lei nº 7.998/1990; d) Prévia inspeção médica oficial; e) Comprovação, quando for o caso, de obtenção da nacionalidade brasileira ou do Visto Permanente; f) Comprovação de quitação com o Serviço Militar, quando for o caso, e com a Justiça Eleitoral, dispensável no caso de estrangeiro; g) Certificado de Igualdade e de Outorga do Gozo de Direitos Políticos, emitido pelo Ministério da Justiça, se português equiparado; h) Carteira de Identidade; i) Carteira de Trabalho e Previdência Social; j) Certidão de Nascimento ou Casamento; k) CPF; l) PIS ou PASEP, se já cadastrado; m) Grupo Sanguíneo e Fator Rh; n) Plano de trabalho; o) Comprovação dos graus acadêmicos obtidos.

11.4. O candidato nomeado somente será empossado se for julgado apto física e mentalmente para o exercício do cargo, por Junta Médica Oficial da UFMG.

11.5. A admissão do candidato far-se-á no Regime de Trabalho especificado para a(s) vaga(s), e segundo o Regime Jurídico Único do Servidor Público Federal, Lei nº 8.112/1990, e o disposto na Lei nº 12.772/2012, alterada pela Lei nº 12.863/2013.

11.5.1. O Regime de Trabalho referido no item acima não poderá ser alterado durante o período de estágio probatório.

11.6. A efetivação no regime de Dedicação Exclusiva estará condicionada à apresentação de plano de trabalho individual, aprovado pela Câmara Departamental própria e submetido à Comissão Permanente de Pessoal Docente (CPPD).

11.7. O candidato nomeado para o cargo de provimento efetivo fica sujeito, nos termos do artigo 41, "caput", da Constituição Federal, com redação dada pela Emenda Constitucional nº 19, de 04/06/1998, a estágio probatório por período de 36 (trinta e seis) meses, durante o qual sua aptidão, capacidade e desempenho no cargo serão objetos de avaliação pela Congregação da Unidade, posteriormente homologada pelo dirigente máximo da instituição.

11.8. A posse do candidato aprovado deverá ocorrer no prazo máximo de trinta dias, contados da data da publicação do ato de provimento no Diário Oficial da União.

11.9. O candidato aprovado, depois de empossado em cargo público, deverá entrar em exercício no prazo máximo de quinze dias, contados da data da posse.

11.10. O prazo de validade do Concurso será de 1 (um) ano, contados a partir do dia subsequente à publicação do Edital de Homologação do resultado final, podendo ser prorrogado por igual período, a critério do órgão interessado no certame, de acordo com o artigo 12 da Lei nº 8.112/1990.

11.11. Não será fornecido ao candidato qualquer documento comprobatório de classificação e/ou notas, valendo para tal fim a homologação do resultado final do Concurso publicada no Diário Oficial da União.

12. DOS RECURSOS

12.1. Caberá recurso à instância imediatamente superior contra qualquer ato praticado por autoridade ou Órgão competente, por estrita arguição de ilegalidade, com base na Resolução nº 13/2010, do Conselho Universitário, que cuida dos procedimentos a serem observados para interposição de recurso pelo candidato.

12.2. Os recursos serão apresentados à Congregação, em última instância, contra a homologação ou a anulação total ou parcial do Concurso, no prazo de dez dias, contados a partir de sua divulgação oficial por Edital afixado em local público e visível ou por publicação em órgão de comunicação, interno ou externo à Universidade.

12.2.1. O Diretor da Unidade deverá cientificar os demais candidatos do respectivo concurso sobre a interposição de recurso, disponibilizar, para consulta, o inteiro teor da documentação apresentada pelo recursante, e solicitar que, caso queiram, se manifestem no prazo de dez dias, apresentando suas alegações.

12.2.2. A decisão do órgão competente deverá ser precedida por exame e parecer de relator(es) indicado(s) pela autoridade ou órgão competente.

12.3. A autoridade que preside o Órgão a que for apresentado o pedido de reconsideração ou de interposição de recurso decidirá, em exame preliminar, sobre os requisitos de sua admissibilidade.

12.3.1. O pedido de reconsideração e a interposição de recurso somente serão recebidos:

I- por escrito;

II- dentro do prazo;

III- pelo órgão competente;

IV- por quem seja legitimado;

V- pessoalmente, mediante protocolo.

12.3.2. O pedido deve ser protocolizado perante a autoridade ou órgão contra o qual se interpõe o recurso ou o pedido de reconsideração.

12.3.3. Na hipótese de sua admissibilidade, o pedido de reconsideração ou o recurso será julgado, observado o disposto no artigo 126 do Regimento Geral da UFMG.

13. DAS DISPOSIÇÕES GERAIS

13.1. Os prazos expressos em dias, no presente Edital, serão contados de modo contínuo.

13.2. A contagem do prazo exclui o dia do começo e inclui o dia do vencimento.

13.3. Quando a data inicial ou final coincidir com dia em que não houver expediente na Secretaria do órgão pertinente ou em que o expediente for encerrado antes do horário normal, o prazo será prorrogado para o primeiro dia útil subsequente.

13.4. O Concurso não será interrompido em caso de falha técnica na(s) página(s) eletrônica(s) citada(s) no presente Edital.

13.5. Os casos omissos serão resolvidos pelo Reitor da Universidade Federal de Minas Gerais.

JAIME ARTURO RAMÍREZ

EDITAL Nº 56, DE 27 DE JANEIRO DE 2015

O Reitor da Universidade Federal de Minas Gerais, no uso de suas atribuições legais e estatutárias, com base no Decreto nº 6.944/2009, nos termos do Decreto nº 7.485, de 18/05/2011, publicado no DOU de 19/05/2011, alterado pelo Decreto nº 8.259, de 29/05/2014, publicado no DOU de 30/05/2014, em conformidade com a Lei nº 8.112/1990 e com o disposto na Lei nº 12.772/2012, alterada pela Lei nº 12.863/2013 e na Resolução Complementar nº 02/2013, do Conselho Universitário, resolve tornar público que, consoante o prazo abaixo especificado, serão recebidas inscrições de candidatos ao Concurso Público de Provas e Títulos para provimento efetivo de vaga(s) da Carreira de Magistério Superior, na CLASSE A, com a denominação de PROFESSOR ADJUNTO A, Nível 1, lotada(s) nesta Universidade e destinada(s) ao INSTITUTO DE CIÊNCIAS AGRÁRIAS, de acordo com a seguinte discriminação:

1. DAS ATRIBUIÇÕES DO CARGO

Atividades pertinentes à pesquisa, ensino no nível superior e extensão que, indissociáveis, visem à aprendizagem, à produção do conhecimento, à ampliação e transmissão do saber e da cultura e atividades inerentes ao exercício de direção, assessoramento, chefia, coordenação e assistência na própria instituição, além de outras previstas na legislação vigente.

Quadro 1 - Quadro de especificação da(s) vaga(s)

Número de vaga(s)	01 (uma)	
Área de conhecimento	Estatística e Experimentação Agrícola.	
Regime de trabalho	Dedicação Exclusiva	
Titulação	Doutorado em Estatística ou Experimentação Agrícola ou Agronomia.	
Perfil desejado do candidato	Graduação em Agronomia com Doutorado em Estatística ou Experimentação Agrícola ou Agronomia.	
Inscrição	Período de inscrição	Até 30 (trinta) dias a partir da publicação do Edital.
	Endereço	Secretaria Geral do Instituto de Ciências Agrárias Av. Universitária, 1000 - Bairro Universitário - Montes Claros - MG - CEP 39404-547
	Horário	Das 08:00 às 11:00 e das 14:00 às 16:00, nos dias úteis.
	Contato	Telefone(s): (38) 2101-7730 / 2101-7769 Correio eletrônico: secrgeral@ica.ufmg.br
Endereço da página eletrônica onde consta o(s) programa(s),	www.ica.ufmg.br	
quando for o caso, e demais informações do Concurso		
Tipos de prova	Prova de Títulos, Prova Escrita com caráter eliminatório e Prova Didática.	
Período de realização do Concurso/Datas	De 30 (trinta) a 90 (noventa) dias, contados a partir da data de encerramento das inscrições.	
prováveis para realização das provas		

2. DA(S) VAGA(S)

2.1. O Concurso visa ao provimento da(s) vaga(s) especificada(s) no Quadro 1 deste Edital.

2.2. O turno de trabalho diurno e/ou noturno do(s) candidato(s) nomeado(s) será definido pelo Departamento/Unidade. As atividades serão desenvolvidas no horário de acordo com a necessidade do Departamento/Unidade, sem direito de opção pelo candidato nomeado.

3. DA REMUNERAÇÃO

A remuneração inicial será composta pelo Vencimento Básico e pela Retribuição por Titulação (RT), conforme apresentada na Tabela abaixo:

Tabela referente à remuneração do Cargo

Vencimento básico (R$)	Titulação	Retribuição por Titulação (R$)	Remuneração (R$)
3.804,29	Doutorado	4.540,35	8.344,64

4. DA INSCRIÇÃO

4.1. O prazo de inscrição terá início a partir da publicação deste Edital.

4.2. As inscrições deverão ser realizadas no local, horário e período especificados no Quadro 1 deste Edital.

4.3. Valor da taxa de inscrição: R$ 208,62 (duzentos e oito reais e sessenta e dois centavos) paga no Banco do Brasil S/A, por meio de Guia de Recolhimento da União - GRU, na Conta Única: 170500-8, Agência: 4201-3; Código: 1530621522928883-7.

4.4. A inscrição somente será aceita mediante a confirmação do pagamento da taxa de inscrição.

4.5. Em hipótese alguma, o valor referente ao pagamento da taxa de inscrição será devolvido, salvo no caso de cancelamento do certame por conveniência da UFMG.

4.6. O candidato deverá apresentar, no ato da inscrição, os seguintes documentos:

a) Termo de requerimento de inscrição devidamente preenchido e assinado;

b) Carteira de Identidade ou outra prova de ser brasileiro nato ou naturalizado e, no caso de estrangeiro, documento de identificação (original e cópia);

c) Comprovação de quitação com o Serviço Militar, quando for o caso, e com a Justiça Eleitoral, dispensável no caso de candidatos estrangeiros;

d) Comprovante de endereço para recebimento de correspondência (original e cópia);

e) Comprovante do pagamento ou da isenção da taxa de inscrição;

f) Sete cópias do "curriculum vitae".

4.7. Os documentos comprobatórios do "curriculum vitae" deverão ser apresentados em via única, numerados sequencialmente e, preferencialmente, na mesma sequência apresentada no "curriculum vitae", em até vinte e quatro horas após a divulgação da lista de classificados na Prova Escrita, de acordo com o parágrafo único do artigo 28 e do artigo 33 da Resolução Complementar nº 02/2013, do Conselho Universitário.

4.8. O candidato portador de deficiência deverá, no ato da inscrição, informar a deficiência e se necessita de condições especiais para a realização das provas.

4.9. Em caso de inscrição por procuração, o procurador do candidato deverá apresentar documentação original de identificação com foto, bem como fornecer seu endereço e telefone para contato.

4.10. O candidato inscrito receberá, juntamente com o Protocolo de Inscrição, cópia deste Edital; do programa integral do Concurso, quando for o caso; da tabela com o valor máximo de pontos para cada um dos quesitos a serem avaliados na Prova de Títulos; da Resolução nº 13/2010, do Conselho Universitário; da Resolução Complementar nº 02/2013, do Conselho Universitário e de outros documentos e demais informações consideradas pertinentes pelo Diretor da Unidade, que deverão ser considerados parte integrante deste Edital.

4.11. A inscrição do candidato implicará no conhecimento e aceitação tácita das condições estabelecidas no presente Edital, das leis e regulamentos aplicáveis e das instruções específicas para o Cargo, das quais não poderá alegar desconhecimento.

4.12. O candidato é responsável pela exatidão e veracidade de informações prestadas no ato da inscrição, arcando com as consequências de eventuais erros, falhas ou omissões no preenchimento de qualquer campo necessário à inscrição.

4.13. A relação nominal dos candidatos inscritos será afixada no local de inscrição e divulgada na página eletrônica da Unidade, bem como do Departamento, se houver.

4.14. Os Requerimentos de Inscrição serão despachados pelo Diretor da Unidade, que decidirá sobre a aceitação de cada um deles, no prazo de 5 (cinco) dias úteis, contados da data imediatamente posterior ao dia do encerramento das inscrições, ressalvado o disposto nos parágrafos 2º e 4º do artigo 5º da Resolução Complementar nº 02/2013.

4.15. Inscrição Via Postal

4.15.1. Será facultada a inscrição via Correios, desde que sejam satisfeitas as seguintes condições:

I- encaminhamento do requerimento e de toda a documentação relacionada no item 4.6 do presente Edital, para o endereço indicado no Quadro 1, mediante Aviso de Recebimento-AR;

II- somente serão considerados inscritos os candidatos cuja documentação seja recebida dentro do prazo previsto no presente Edital, não se responsabilizando a UFMG por eventuais atrasos ou extravio da documentação.

4.15.2. Nesse caso, do Termo de Inscrição, constarão a data de postagem, a data e o horário do recebimento da correspondência.

4.15.3. Serão enviados via postal ao candidato cuja inscrição for efetuada pelos Correios, no endereço informado, o Protocolo de Inscrição e os demais documentos previstos no item 4.10 deste Edital, mediante Aviso de Recebimento-AR."

5. DA ISENÇÃO DA TAXA DE INSCRIÇÃO

5.1. De acordo com o artigo 1º do Decreto nº 6.593, de 02/10/2008, o candidato poderá solicitar isenção da taxa de inscrição, declarando que é membro de família de baixa renda, nos termos do Decreto nº 6.134, de 26/06/2007 e informando, no ato de inscrição, o seu Número de Identificação Social (NIS) atribuído pelo Cadastro Único para Programas Sociais do Governo Federal (CadÚnico).

VERSÃO DE ASSINATURA DA IMPRENSA NACIONAL

5.2. A isenção mencionada no item 5.1 deverá ser solicitada mediante requerimento, até o 5º dia útil após o início do período de inscrição, devendo ser encaminhada com documentação comprobatória.

5.3. A UFMG, por meio do Número de Identificação Social (NIS), procederá à consulta ao órgão competente, podendo o candidato ter seu pedido Deferido ou Indeferido, de acordo com o artigo 2º do Decreto nº 6.593/2008.

5.4. A declaração falsa sujeitará o candidato às sanções previstas em lei, aplicando-se, ainda, o disposto no parágrafo único do artigo 10 do Decreto nº 83.936, de 06/09/1979.

5.5. O resultado dos pedidos de isenção será divulgado oficialmente até dois dias úteis após o término do período previsto para o pedido de isenção, por e-mail dirigido ao candidato interessado.

5.6. O candidato que tiver o seu pedido de isenção indeferido deverá efetuar o pagamento da taxa de inscrição conforme o disposto no item 4 deste Edital.

6. DO INÍCIO DO CONCURSO

6.1. O início do Concurso está indicado no Quadro 1 deste Edital.

6.2. Os candidatos serão convocados para a realização das provas, pessoalmente e por Edital, a ser fixado em quadro de avisos da Unidade, com antecedência mínima de quinze dias.

6.3. Será encaminhada a cada um dos candidatos inscritos, juntamente com a convocação pessoal, cópia da Portaria do Diretor da Unidade, designando os membros da Comissão Examinadora, cujos nomes serão previamente divulgados, como determinado no parágrafo único do artigo 12 da Resolução Complementar nº 02/2013, bem como cópia de eventual Portaria em que se especifiquem alterações na composição da referida Comissão.

6.4. De acordo com a Ação Civil Pública nº 69678-37.2010.4.01.3800 estão impedidos de participar da Comissão Examinadora integrantes que mantenham ou tenham mantido, no interregno de 05 (cinco) anos anteriores à publicação deste Edital, vínculo de natureza acadêmica, em nível de pós-graduação, com os candidatos inscritos.

6.5. O membro da Comissão Examinadora que se enquadre no disposto no item anterior deverá declarar-se impedido devendo a substituição ser determinada pelo Diretor da Unidade.

6.6. A não observância ao disposto nos itens 6.4 e 6.5 implicará na nulidade do presente concurso, em qualquer fase que este se encontre.

6.7. Considera-se convocação pessoal a que for encaminhada, com comprovante de postagem, para o endereço fornecido pelo candidato, no ato da inscrição.

6.8. O Concurso será iniciado mediante sessão pública de instalação da Comissão Examinadora, presidida pelo Chefe do Departamento ou autoridade pertinente.

6.9. Na sessão de instalação, a Comissão Examinadora:

I- escolherá seu Presidente, o qual escolherá o seu secretário, dentre os membros que a compõem;

II- apurará a presença dos candidatos em lista própria, mediante coleta de assinaturas;

III- sorteará a ordem de participação dos candidatos nas provas, cuja realização não seja simultânea, ressalvado o disposto no artigo 34 da Resolução Complementar nº 02/2013.

6.10. É de responsabilidade exclusiva do candidato a identificação correta de seu local de prova e o comparecimento no horário determinado.

6.11. O não comparecimento do candidato na sessão de abertura determinará sua eliminação do Concurso.

6.12. Após instalada, a Comissão Examinadora estabelecerá o cronograma, o tempo destinado a cada prova, a ordem das provas, fixando o dia, a hora e o local de sua realização, e divulgará tais informações na entrada do local da instalação, disponível ao conhecimento do público.

6.13. Será automaticamente eliminado do Concurso o candidato que durante a realização das provas for flagrado em tentativa de fraude, desrespeito aos membros da Comissão Examinadora, bem como à Comunidade Universitária.

7. DAS PROVAS

7.1. O Concurso compreenderá a realização de Provas e o Julgamento de Títulos, conforme especificado no Quadro 1 deste Edital.

7.2. O candidato que não comparecer a qualquer uma das provas para as quais for convocado, nos dias, horários e locais estabelecidos pela Comissão Examinadora, será automaticamente eliminado do Concurso.

7.3. A Comissão Examinadora apurará a presença dos candidatos em lista própria, mediante coleta de assinaturas, em cada etapa ou prova.

7.4. Serão públicas as sessões de realização de Prova Didática, de Arguição de Memorial, de Arguição Oral, de Apresentação de Seminário, conforme o caso, e de apuração final do resultado do Concurso.

7.4.1. As sessões públicas de realização de Prova Didática, de Arguição de Memorial, de Arguição Oral, de Apresentação de Seminário, conforme o caso, serão gravadas.

7.4.1.1. O candidato deverá assinar termo de consentimento para gravação das provas orais previstas no certame.

7.4.2. É vedado ao candidato assistir à realização das provas dos demais candidatos.

7.5. Da Prova de Títulos

7.5.1. A Prova de Títulos será avaliada segundo os critérios de análise de cada quesito, apresentados na tabela, constante da Resolução Complementar nº 02/2013, única para a UFMG, independentemente da área de conhecimento da vaga submetida a Concurso Público.

Tabela dos valores, superior e inferior, da pontuação-máxima atribuível na avaliação de cada um dos quesitos da Prova de Títulos

Quesito	Faixa de pontuação-limite
Títulos acadêmicos	De 10 a 40
Experiência docente	De 15 a 40
Produção científica, técnica, artística e cultural na área	De 20 a 40
Administração acadêmica / experiência profissional não docente	De 10 a 40
Distinções	De 00 a 10

7.5.2. A Câmara Departamental ou estrutura equivalente estipulará o valor máximo de pontos para cada um dos quesitos a serem avaliados na Prova de Títulos, respeitando a respectiva faixa de pontuação-limite, estabelecida na Resolução Complementar nº 02/2013, e o total de cem pontos.

7.5.3. O valor máximo de pontos para cada um dos quesitos poderá ser estabelecido a cada Concurso, a critério da Câmara Departamental ou estrutura equivalente, quando for o caso.

7.5.4. O valor máximo estabelecido para cada quesito será divulgado antes do início das inscrições na página eletrônica da Unidade e do Departamento responsável pelo Concurso, se houver, e será entregue aos candidatos, no ato da inscrição.

7.5.5. A Comissão Examinadora do Concurso divulgará a todos os candidatos, antes do início da avaliação da Prova de Títulos, a Tabela de Pontuação-Limite, contendo o detalhamento dos critérios de análise de cada quesito e sua respectiva pontuação, respeitados os valores máximos de cada um, estabelecidos pela Câmara Departamental ou estrutura equivalente.

7.5.6. Os critérios de análise de cada quesito serão definidos pela Comissão Examinadora.

7.5.7. A Comissão Examinadora atribuirá a nota final obtida na Prova de Títulos a cada candidato, numa escala de zero a cem pontos, detalhando a pontuação atribuída a cada quesito, respeitada a pontuação-limite de cada um, observado o disposto no artigo 41 da Resolução Complementar n° 02/2013.

7.6. Da Prova Escrita

7.6.1. A Prova Escrita constará de questão(ões) proposta(s) pela Comissão Examinadora, com base no programa do Concurso, e será realizada simultaneamente por todos os candidatos.

7.6.2. A Prova Escrita terá duração máxima de cinco horas, sendo a primeira hora destinada à consulta bibliográfica.

7.6.3. Será facultada a utilização pelos candidatos das próprias anotações, feitas durante o período de consulta e rubricadas pelo Presidente da Comissão Examinadora, as quais serão necessariamente anexadas à Prova, como condição para que não seja anulada.

7.6.4. A critério da Comissão Examinadora, poderá ser realizada uma sessão pública de leitura da Prova Escrita.

7.6.5. Na Prova Escrita, com caráter eliminatório, que precederá as demais:

I) será eliminado o candidato que não obtiver o aproveitamento mínimo de 70% (setenta por cento);

II) serão considerados convocados a participar das provas subsequentes os candidatos classificados na proporção de até cinco vezes o número de vagas oferecidas no Concurso, exceto em caso de oferta de uma única vaga, situação em que serão convocados até dez candidatos.

7.6.6. A lista nominal dos aprovados na Prova Escrita e classificados para as etapas seguintes será afixada no local de inscrição e divulgada na página eletrônica da Unidade/Departamento.

7.6.7. Em caso de empate na última classificação, serão considerados convocados todos os candidatos nessa situação.

7.6.8. O aproveitamento mínimo a que se refere o item 7.6.5.I deste Edital deve ser apurado pela média das notas atribuídas pelos membros da Comissão Examinadora.

7.7. Da Prova Didática

7.7.1. A Prova Didática consistirá em aula sobre ponto contido em lista organizada pela Comissão Examinadora, com base no programa do Concurso, a ser sorteado pelo menos vinte e quatro horas antes do início da prova, à qual se seguirá uma arguição oral pela referida Comissão.

7.7.1.1. A Comissão Examinadora poderá agrupar os candidatos, a seu critério, para fins de sorteio de ponto e de realização da Prova Didática.

7.7.1.2. O agrupamento previsto no parágrafo 1º do artigo 34 da Resolução Complementar nº 02/2013 deverá garantir a todos os candidatos, pelo menos, o tempo previsto no caput deste artigo, para preparo da Prova Didática.

7.7.1.3. O agrupamento previsto no parágrafo 2º do artigo 34 da Resolução Complementar nº 02/2013 deverá garantir que todos os candidatos estejam no local das provas no horário indicado da primeira aula.

7.7.1.4. A ordem de apresentação será feita mediante sorteio na presença de todos os candidatos, comprovado por assinatura em lista de presença, no horário indicado para o início da primeira aula.

7.7.2. Na Prova Didática serão garantidos ao candidato cinquenta minutos para a exposição do tema.

7.7.2.1. Após a exposição oral do tema, a Comissão Examinadora arguirá o candidato pelo tempo estabelecido no cronograma.

7.7.2.2. O descumprimento dos prazos previstos no caput e no parágrafo 1º do artigo 35 da Resolução Complementar nº 02/2013 não acarretará, por si só, a anulação da Prova nem a desclassificação do candidato.

7.7.2.3. A Comissão Examinadora avaliará na Prova Didática, tanto o domínio pelo candidato do tema sorteado quanto sua capacidade de organização e exposição de ideias, no espaço de tempo garantido.

7.7.2.4. A Prova Didática será avaliada de acordo com os critérios definidos pela Comissão Examinadora.

8. DA ATRIBUIÇÃO DAS NOTAS

8.1. Cada Examinador, individualmente, atribuirá a cada um dos candidatos, em cada prova do Concurso, uma nota em número inteiro, numa escala de zero a cem pontos.

8.2. Sempre que julgar necessário, a Comissão Examinadora poderá reunir-se, para estabelecer critérios de uniformização do julgamento e de atribuição de notas.

8.3. Após a atribuição de notas aos candidatos, em todas as provas previstas para o Concurso, cada um dos Examinadores deverá:

I- dar peso um às notas de todas as provas realizadas;

II- calcular a nota final de cada um dos candidatos, mediante a extração das médias das notas atribuídas a cada um deles;

III- classificar os candidatos pela sequência decrescente das médias apuradas;

IV- colocar em envelopes individuais, que deverão ser lacrados e rubricados, as tabelas que contenham as notas, as médias e lista contendo a classificação de cada um dos candidatos, como previsto nos incisos anteriores.

8.4. As médias serão calculadas até a casa dos centésimos, desprezando-se o algarismo de ordem centesimal, caso ele seja inferior a cinco, e aumentando-o para o número subsequente, se for igual ou superior a cinco.

8.5. Ocorrendo empate, o desempate se dará, sucessivamente, pela nota atribuída pelos Examinadores, em cada prova, conforme o caso, nesta ordem:

a) Prova Didática ou Apresentação de Seminário ou Prova Prática ou Arguição de Memorial;

b) Prova de Títulos;

c) Prova Escrita.

9. DA APURAÇÃO DO RESULTADO

9.1. A apuração do resultado do Concurso será realizada em sessão pública.

9.2. Os envelopes lacrados, contendo as notas de cada um dos Examinadores, serão abertos, um a um, pelo Presidente da Comissão Examinadora, que lerá, em voz alta, o nome do Examinador, o nome do candidato, a identificação da prova, a nota atribuída, e a classificação obtida pelo candidato.

9.3. O Secretário da Comissão Examinadora anotará, em local visível a todos os presentes, as notas lidas pelo Presidente.

9.4. Concluída a leitura das notas, o Presidente da Comissão Examinadora verificará quais candidatos obtiveram, de três ou mais Examinadores, a média igual ou superior a setenta pontos, que serão considerados aprovados, enquanto os demais serão considerados reprovados.

9.5. Os candidatos aprovados serão classificados da seguinte forma:

I- cada Examinador fará uma lista dos candidatos aprovados, em ordem decrescente de suas respectivas médias, considerados os critérios de desempate de acordo com o parágrafo 2º do artigo 42 da Resolução Complementar nº 02/2013, quando for o caso;

II- para cada Examinador, será considerado indicado aquele candidato que constar do topo de sua lista;

III- ficará classificado em primeiro lugar o candidato indicado pelo maior número de Examinadores;

IV- retirado das listas o candidato classificado em primeiro lugar, será classificado em segundo lugar o candidato que alcançar o maior número de posições no topo das listas dos Examinadores, dentre os candidatos remanescentes;

V- o mesmo procedimento acima será usado sucessivamente para todas as classificações, até o último candidato aprovado.

9.6. Na hipótese de ocorrer empate de notas, como critérios de desempate, terá preferência, sucessivamente, o candidato que:

9.6.1. tiver idade igual ou superior a 60 (sessenta) anos, conforme estabelece a Lei nº 10.741/2003 (Lei do Idoso), sendo considerado para esse fim, a data de realização das provas;

9.6.2. tiver a maior média aritmética simples das notas finais atribuídas pelos Examinadores;

9.6.3. tiver a maior média aritmética das notas atribuídas pelos Examinadores em cada prova, observado o disposto no artigo 42 da Resolução Complementar nº 02/2013;

9.6.4. tiver maior idade;

9.6.5. permanecendo ainda o empate, o desempate ocorrerá por sorteio a ser realizado publicamente, durante a sessão de apuração final do resultado do Concurso.

9.7. Após a promulgação do resultado, será elaborado o Parecer Final da Comissão Examinadora, que conterá, obrigatoriamente:

I- os quadros de notas e médias atribuídas pelos Examinadores, individualmente, a cada candidato, com a identificação nominal de todos os concorrentes e dos Examinadores;

II- a relação nominal dos candidatos aprovados;

III - o(s) nome(s) do(s) candidato(s) indicado(s) para assumir a(s) vaga(s) em Concurso.

9.8. O Parecer Final da Comissão Examinadora deverá registrar a justificativa de cada um de seus componentes, para as notas atribuídas aos candidatos, avaliados individualmente.

Este documento pode ser verificado no endereço eletrônico http://www.in.gov.br/autenticidade.html, pelo código 00032015012800084

Documento assinado digitalmente conforme MP nº 2.200-2 de 24/08/2001, que institui a Infraestrutura de Chaves Públicas Brasileira - ICP-Brasil.

9.9. O Secretário da Comissão Examinadora lavrará ata de cada prova e sessão do Concurso, as quais serão assinadas por todos os membros da referida Comissão.

9.10. Concluídos os trabalhos e lavradas as atas, a Comissão Examinadora divulgará os resultados em sessão pública final, em horário e data que serão comunicados aos candidatos, durante a realização do Concurso.

10. DA HOMOLOGAÇÃO DO RESULTADO FINAL

10.1. O Parecer Final da Comissão Examinadora, com resultado final do Concurso, será submetido, findo o prazo de recurso, à consideração da Câmara Departamental.

10.2. Será publicado no Diário Oficial da União o Edital de resultado final do Concurso público, com a relação dos candidatos aprovados no certame, obedecendo aos limites estabelecidos no Anexo II do Decreto nº 6.944/2009, por ordem de classificação.

10.3. Os candidatos não classificados no número máximo de aprovados de que trata o Anexo II do Decreto nº 6.944, de 21/08/2009, ainda que tenham atingido nota mínima, estarão automaticamente reprovados no Concurso público.

10.4. Nenhum dos candidatos empatados na última classificação de aprovados serão considerados reprovados nos termos do artigo 16 do Decreto nº 6.944/2009.

11. DA INVESTIDURA NO CARGO

11.1. A aprovação no Concurso não assegura ao candidato o direito de ingresso no quadro de servidores da UFMG, mas apenas expectativa de direito à investidura, ficando a concretização desse ato condicionada à observância das disposições legais pertinentes, da rigorosa ordem de classificação, do prazo de validade do Concurso e da apresentação da documentação exigida em lei.

11.2. A posse do candidato aprovado observará o limite de vagas estabelecidas no presente Edital, exceto se a ampliação desse limite for autorizada pelo órgão competente para tal fim.

11.3. Sem prejuízo da documentação apresentada por ocasião da inscrição, o candidato nomeado e convocado deverá apresentar os seguintes documentos no ato da posse: a) Formulário de Declaração de Bens e Rendas - DBR (anexo I) ou Formulário de Autorização de Acesso aos Dados de Bens e Rendas das Declarações de Ajuste Anual do Imposto de Renda Pessoa Física (anexo II), conforme dispõe a Instrução Normativa - TCU Nº 67, de 06/07/2011, publicada no DOU de 08/07/2011; b) Declaração quanto ao exercício, ou não, de outro cargo, emprego ou função públicos; c) Declaração de que não é beneficiário do Seguro Desemprego, de que trata a Lei nº 7.998/1990; d) Prévia inspeção médica oficial; e) Comprovação, quando for o caso, de obtenção da nacionalidade brasileira ou do Visto Permanente; f) Comprovação de quitação com o Serviço Militar, quando for o caso, e com a Justiça Eleitoral, dispensável no caso de estrangeiro; g) Certificado de Igualdade e de Outorga do Gozo de Direitos Políticos, emitido pelo Ministério da Justiça, se português equiparado; h) Carteira de Identidade; i) Carteira de Trabalho e Previdência Social; j) Certidão de Nascimento ou Casamento; k) CPF; l) PIS ou PASEP, se já cadastrado; m) Grupo Sanguíneo e Fator Rh; n) Plano de trabalho; o) Comprovação dos graus acadêmicos obtidos.

11.4. O candidato nomeado somente será empossado se for julgado apto física e mentalmente para o exercício do cargo, por Junta Médica Oficial da UFMG.

11.5. A admissão do candidato far-se-á no Regime de Trabalho especificado para a(s) vaga(s), e segundo o Regime Jurídico Único do Servidor Público Federal, Lei nº 8.112/1990, e o disposto na Lei nº 12.772/2012, alterada pela Lei nº 12.863/2013.

11.5.1. O Regime de Trabalho referido no item acima não poderá ser alterado durante o período de estágio probatório.

11.6. A efetivação no regime de Dedicação Exclusiva estará condicionada à apresentação de plano de trabalho individual, aprovado pela Câmara Departamental própria e submetido à Comissão Permanente de Pessoal Docente (CPPD).

11.7. O candidato nomeado para o cargo de provimento efetivo fica sujeito, nos termos do artigo 41, "caput", da Constituição Federal, com redação dada pela Emenda Constitucional nº 19, de 04/06/1998, a estágio probatório por período de 36 (trinta e seis) meses, durante o qual sua aptidão, capacidade e desempenho no cargo serão objetos de avaliação pela Congregação da Unidade, posteriormente homologada pelo dirigente máximo da instituição.

11.8. A posse do candidato aprovado deverá ocorrer no prazo máximo de trinta dias, contados da data da publicação do ato de provimento no Diário Oficial da União.

11.9. O candidato aprovado, depois de empossado em cargo público, deverá entrar em exercício no prazo máximo de quinze dias, contados da data da posse.

11.10. O prazo de validade do Concurso será de 1 (um) ano, contados a partir do dia subsequente à publicação do Edital de Homologação do resultado final, podendo ser prorrogado por igual período, a critério do órgão interessado no certame, de acordo com o artigo 12 da Lei nº 8.112/1990.

11.11. Não será fornecido ao candidato qualquer documento comprobatório de classificação e/ou notas, valendo para tal fim a homologação do resultado final do Concurso publicada no Diário Oficial da União.

12. DOS RECURSOS

12.1. Caberá recurso à instância imediatamente superior contra qualquer ato praticado por autoridade ou Órgão competente, por estrita arguição de ilegalidade, com base na Resolução nº 13/2010, do Conselho Universitário, que cuida dos procedimentos a serem observados para interposição de recurso pelo candidato.

12.2. Os recursos serão apresentados à Congregação, em última instância, contra a homologação ou a anulação total ou parcial do Concurso, no prazo de dez dias, contados a partir de sua divulgação oficial por Edital afixado em local público e visível ou por publicação em órgão de comunicação, interno ou externo à Universidade.

12.2.1. O Diretor da Unidade deverá cientificar os demais candidatos do respectivo concurso sobre a interposição de recurso, disponibilizar, para consulta, o inteiro teor da documentação apresentada pelo recursante, e solicitar que, caso queiram, se manifestem no prazo de dez dias, apresentando suas alegações.

12.2.2. A decisão do órgão competente deverá ser precedida por exame e parecer de relator(es) indicado(s) pela autoridade ou órgão competente.

12.3. A autoridade que preside o Órgão a que for apresentado o pedido de reconsideração ou de interposição de recurso decidirá, em exame preliminar, sobre os requisitos de sua admissibilidade.

12.3.1. O pedido de reconsideração e a interposição de recurso somente serão recebidos:

I- por escrito;

II- dentro do prazo;

III- pelo órgão competente;

IV- por quem seja legitimado;

V- pessoalmente, mediante protocolo.

12.3.2. O pedido deve ser protocolizado perante a autoridade ou órgão contra o qual se interpõe o recurso ou o pedido de reconsideração.

12.3.3. Na hipótese de sua admissibilidade, o pedido de reconsideração ou o recurso será julgado, observado o disposto no artigo 126 do Regimento Geral da UFMG.

13. DAS DISPOSIÇÕES GERAIS

13.1. Os prazos expressos em dias, no presente Edital, serão contados de modo contínuo.

13.2. A contagem do prazo exclui o dia do começo e inclui o dia do vencimento.

13.3. Quando a data inicial ou final coincidir com dia em que não houver expediente na Secretaria do órgão pertinente ou em que o expediente for encerrado antes do horário normal, o prazo será prorrogado para o primeiro dia útil subsequente.

13.4. O Concurso não será interrompido em caso de falha técnica na(s) página(s) eletrônica(s) citada(s) no presente Edital.

13.5. Os casos omissos serão resolvidos pelo Reitor da Universidade Federal de Minas Gerais.

JAIME ARTURO RAMÍREZ

EDITAL Nº 57, DE 27 DE JANEIRO DE 2015

O Reitor da Universidade Federal de Minas Gerais, no uso de suas atribuições legais e estatutárias resolve: retificar, em parte, o Edital nº 9/2015, de 12/01/2015, publicado no Diário Oficial da União de 13/01/2015, Seção 3, página 46, Professor Substituto, Instituto de Ciências Exatas, Departamento de Química.

ONDE SE LÊ:

... Data da seleção: 10 (dez) dias úteis após o encerramento das inscrições. Prazo de inscrição: 20 (vinte) dias a partir da data de publicação deste Edital....

LEIA-SE:

... Data da seleção: 02 (dois) dias úteis após o encerramento das inscrições. Prazo de inscrição: 25 (vinte e cinco) dias a partir da data de publicação deste Edital....

JAIME ARTURO RAMÍREZ

ESCOLA DE EDUCAÇÃO FÍSICA, FISIOTERAPIA E TERAPIA OCUPACIONAL

EXTRATO DE DISPENSA DE LICITAÇÃO Nº 1004/2015 - UASG 153278

Nº Processo: 23072056033201470 . Objeto: Atividade Física e Saúde do Idoso. Total de Itens Licitados: 00001. Fundamento Legal: Art. 24º, Inciso XIII da Lei nº 8.666 de 21/06/1993.. Justificativa: Para atender as necessidade do CENEX Declaração de Dispensa em 27/01/2015. LUCIANO TEIXEIRA DE ABREU. Chefe da Seção de Compras. Ratificação em 27/01/2015. HERBERT UGRINOWITSCH. Vice-diretor. Valor Global: R$ 297.733,75. CNPJ CONTRATADA : 16.629.388/0001-24 FUNDACAODE ESTUDO E PESQUISA EM MED VET E ZOOTECNIA.

(SIDEC - 27/01/2015) 153278-15229-2015NE080003

HOSPITAL DAS CLÍNICAS

AVISO DE LICITAÇÃO PREGÃO ELETRÔNICO Nº 96/2014 - UASG 153261

Nº Processo: 230720485911461 . Objeto: Pregão Eletrônico - Fornecimento parcelado de medicamentos, correlatos e saneantes para o HC/UFMG. Total de Itens Licitados: 00285. Edital: 28/01/2015 de 08h00 às 17h59. Endereço: Av. Alfredo Balena, 110 - Santa Efigenia BELO HORIZONTE - MG. Entrega das Propostas: a partir de 28/01/2015 às 08h00 no site www.comprasnet.gov.br.. Abertura das Propostas: 11/02/2015 às 09h00 site www.comprasnet.gov.br.

LUCIANA MARA SILVA RIBEIRO DOS SANTOS
Pregoeira

(SIDEC - 27/01/2015) 153261-15229-2015NE809719

UNIVERSIDADE FEDERAL DO PARÁ

EXTRATO DE TERMO ADITIVO Nº 1/2015 - UASG 153063

Número do Contrato: 19/2013.
Nº Processo: 035657/12.
DISPENSA Nº 35657/2013. Contratante: UNIVERSIDADE FEDERAL DO PARA -CNPJ Contratado: 05572870000159. Contratado : FUNDACAO DE AMPARO E -DESENVOLVIMENTO DA PESQUISA. Objeto: Alteração da Cláusula Décima; aumento quantitativo de valor; remanejamento financeiro entre rubricas; inclusão no preâmbulo do contrato do Decreto nº 8.241/14, referente ao Projeto"Desenvolvimento de um Sistema de Treinamento Neural em Ambientes Imersivos de Realidade Virtual.". Fundamento Legal: Lei nº 8.666/93 e suas alterações; Lei nº 8.958/94. Valor Total: R$19.337,85. Fonte: 281158029 - 2015NE800073. Data de Assinatura: 22/01/2015.

(SICON - 27/01/2015) 153063-15230-2014NE803649

EXTRATO DE TERMO ADITIVO Nº 1/2015 - UASG 153063

Número do Contrato: 53/2014.
Nº Processo: 013574/2014.
DISPENSA Nº 705/2014. Contratante: UNIVERSIDADE FEDERAL DO PARA -CNPJ Contratado: 05572870000159. Contratado : FUNDACAO DE AMPARO E -DESENVOLVIMENTO DA PESQUISA. Objeto: Prorrogação do prazo de vigência do contrato original;remanejamento financeiro entre rubricas; inclusão no preâmbulo do contrato do Decreto nº 8.241/2014, referente ao Projeto: "Clínica de Psicologia: Um olhar em atenção à Saúde do Estudante da UFPA.". Fundamento Legal: Lei nº 8.666/93 e suas alterações; Lei nº 8.958/94. Vigência: 01/04/2015 a 30/06/2015. Data de Assinatura: 21/01/2015.

(SICON - 27/01/2015) 153063-15230-2014NE803649

EXTRATO DE TERMO ADITIVO Nº 2/2014 - UASG 153063

Número do Contrato: 81/2012.
Nº Processo: 022889/2012.
DISPENSA Nº 1434/2012. Contratante: UNIVERSIDADE FEDERAL DO PARA -CNPJ Contratado: 05572870000159. Contratado : FUNDACAO DE AMPARO E -DESENVOLVIMENTO DA PESQUISA. Objeto: Prorrogação do prazo de vigência; remanejamento financeiro entre rubricas; inclusão nopreâmbulo do contrato do Decreto nº 8.241/2014,referente ao Projeto: "Sistema de Indicadores para Ciência, Tecnologia e Inovação do Estado doPará.". Fundamento Legal: Lei nº 8.666/93 e suas alterações; Lei nº 8.958/94. Vigência: 01/01/2015 a 31/08/2015. Data de Assinatura: 31/12/2014.

(SICON - 27/01/2015) 153063-15230-2014NE803649

EXTRATO DE TERMO ADITIVO Nº 2/2014 - UASG 153063

Número do Contrato: 90/2012.
Nº Processo: 032569/2012.
DISPENSA Nº 1476/2012. Contratante: UNIVERSIDADE FEDERAL DO PARA -CNPJ Contratado: 05572870000159. Contratado : FUNDACAO DE AMPARO E -DESENVOLVIMENTO DA PESQUISA. Objeto: Prorrogação do prazo de vigência; alteração do valor do contrato original com acréscimo financeiro; remanejamento financeiro entre rubricas e inclusão no preâmbulo do contrato do Decreto nº 8.241/2014, referente ao Projeto: "Curso de Especialização em Gestão da Tecnologia da Informação.". Fundamento Legal: Lei nº 8.666/93 e suas alterações e Lei nº 8.958/94. Vigência: 01/01/2015 a 31/03/2015. Valor Total: R$13.362,89. Fonte: 250157203 - 2015NE800084. Data de Assinatura: 31/12/2014.

(SICON - 27/01/2015) 153063-15230-2014NE803649

PRÓ-REITORIA DE ADMINISTRAÇÃO

EXTRATO DE TERMO ADITIVO

Processo: 002971/2013. Partes: Petróleo Brasileiro S.A - Petrobrás e Universidade Federal do Pará, com interveniência da Fundação de Amparo e Desenvolvimento da Pesquisa. Objeto: Aditivo ao Instrumento Contratual nº 4600315868 que prorroga a vigência do Convênio referente ao Projeto: "Desenvolvimento de Algoritmos de Migração, usando a Técnica de Superposição de Feixes Gaussianos". Fundamento Legal: Lei nº 8.666/93 e suas alterações. Vigência: 365 (setecentos e trinta) dias corridos. Foro: Justiça Federal - Rio de Janeiro - RJ.
Assinaturas: Rui Pinheiro Silva, pela Petróleo Brasileiro S.A - Petrobrás, Carlos Edilson de Almeida Maneschy, pela Ufpa e Sinfrônio Brito de Moraes, pela Fadesp.

EXTRATO DE ASSINATURA DA IMPRENSA NACIONAL

HOSPITAL UNIVERSITÁRIO JOÃO DE BARROS BARRETO

AVISO DE LICITAÇÃO
PREGÃO Nº 8/2015 - UASG 158172

Nº Processo: 90.446/2014 . Objeto: Pregão Eletrônico - Contratação de empresa especializada em serviço para modelagem de feixes(fótons e elétrons) para o sistema de planejamento XiO do Acelerador Linear SIEMENS PRIMUS. Total de Itens Licitados: 00001. Edital: 28/01/2015 de 08h00 às 12h00 e de 13h às 16h00. Endereço: Rua Dos Mundurucus, 4487 Guamá - BELEM - PA. Entrega das Propostas: a partir de 28/01/2015 às 08h00 no site www.comprasnet.gov.br.. Abertura das Propostas: 10/02/2015 às 11h00 site www.comprasnet.gov.br.

ANTONIO CARLOS FRANCO DA ROCHA
Diretor

(SIDEC - 27/01/2015) 158172-15230-2015NE800001

UNIVERSIDADE FEDERAL DA PARAÍBA

AVISOS DE REVOGAÇÃO
PREGÃO Nº 55/2014

Fica revogada a licitação supracitada, referente ao processo Nº 23074054438201453. Objeto: Pregão Eletrônico - O objeto da presente licitação é o registro de preços para Eventual aquisição de COPIADORAS, ESTABILIZADORES, IMPRESSORAS, NO-BREAK, SCANER, SWITCH E OUTROS, para atender a demanda da PRPG e demais unidades da UNIVERSIDADE FEDERAL DA PARAÍBA.

CECILIA CORDOLINA DA SILVA
Pregoeira

(SIDEC - 27/01/2015) 153065-15231-2015NE800032

PREGÃO Nº 56/2014

Fica revogada a licitação supracitada, referente ao processo Nº 23074053938201478. Objeto: Pregão Eletrônico - O objeto da presente licitação é o registro de preços para Eventual aquisição de MICROCOMPUTADOR DESKTOP, NOTEBOOK, NETBOOK para atender a demanda das diversas unidades da UNIVERSIDADE FEDERAL DA PARAÍBA.

SUELLE CARIELE DE SOUZA E SILVA
Pregoeira

(SIDEC - 27/01/2015) 153065-15231-2015NE800032

UNIVERSIDADE FEDERAL DO PARANÁ

EXTRATO DE TERMO ADITIVO Nº 2/2015 - UASG 153079

Número do Contrato: 7/2014.
Nº Processo: 050984/2013-24.
DISPENSA Nº 12/2014. Contratante: UNIVERSIDADE FEDERAL DO PARANA -CNPJ Contratado: 78197993000120. Contratado : FUNDACAO EDUCACIONAL JANDAIA DO - SUL. Objeto: Aditar as cláusulas de valor mediante aplicação de reajuste com base no IGP-M da Fundação Getúlio Vargas e de vigência do contrato original nº 007/2014, ficando prorrogada por 12 (doze) meses, no valor mensal de R$ 60.015,95 (sessenta mil, quinze reais e noventa e cinco centavos) acrescido do valor estimado de R$ 21.712,00 (vinte e um mil, setecentos e doze reais) mensal, referente ao rateio de despesas comuns. Fundamento Legal: Lei nº 8666/1993 . Vigência: 16/01/2015 a 15/01/2016. Data de Assinatura: 16/01/2015.

(SICON - 27/01/2015) 153079-15232-2015NE800061

RESULTADO DE JULGAMENTO
PREGÃO Nº 163/2014

Empresas Vencedoras, CNPJ e Valor Total: Vmax Baterias Ltda-07.187.128/0001-55-R$ 36.000,00; R.Santos Com.Baterias Ltda-19.433.506/0001-12-R$ 87.600,00; LC Fort Eireli-20.422.423/0001-07-R$ 9.855,00; Rafaluc Santos & Uvera Negocios-20.600.954/0001-42-R$ 25.899,00.

FAUSTO FERNANDES FILHO
Pregoeiro

(SIDEC - 27/01/2015) 153079-15232-2015NE800061

PRÓ-REITORIA DE GESTÃO DE PESSOAS

EDITAL Nº 45, DE 27 DE JANEIRO DE 2015
CONCURSO PÚBLICO

Torno público para conhecimento dos interessados, que fica retificado o período provável para a realização das provas no concurso público de provas e títulos, de que trata o Edital nº 30/15-PROGEPE, publicado no D.O.U. de 21/01/2015, Seção 3, página 56 e 57, na carreira de Magistério Superior na Classe A, Professor Assistente A, se apresentado o Título de Mestre, ou Professor Adjunto A, se apresentado o Título de Doutor, em regime de trabalho de Dedicação Exclusiva, do Departamento de Engenharia e Exatas do Setor Palotina, como segue:

Onde se lê: "Primeira Quinzena de Dezembro/2014"
Leia-se: "Segunda Quinzena de Abril/2015".

ADRIANO DO ROSÁRIO RIBEIRO
Pró-Reitor
Em exercício

EDITAL Nº 46, DE 27 DE JANEIRO DE 2015
RETIFICAÇÃO EDITAL Nº 44/15 - PROGEPE

Torno público para conhecimento dos interessados, que fica retificado o Edital nº 044/15 - PROGEPE, publicado no Diário Oficial da União de 27/01/2015, seção 3, páginas 79 e 80, do Setor de Educação, Departamento de Planejamento e Administração Escolar, Área de Conhecimento: Organização do Trabalho Pedagógico, Matéria Específica: Organização do Trabalho Pedagógico, como segue:

Onde se lê:
"Aldemir Junglos
Pró-Reitor de Gestão de Pessoas, em exercício"
Leia-se:
"Adriano do Rosário Ribeiro
Pró-Reitor de Gestão de Pessoas"

ADRIANO DO ROSÁRIO RIBEIRO
Pró-Reitor
Em exercício

UNIVERSIDADE FEDERAL DE PERNAMBUCO

EXTRATO DE CONTRATO Nº 11/2015

Contratante: Universidade Federal de Pernambuco. Contratado como Professor SUBSTITUTO: THIAGO FIEL DA COSTA CABRAL. Fundamento: Art. 6º da Lei nº 8.745/93 e Processo nº 23076.061329/2014-72. Objetivo: Magistério no Departamento de MATEMÁTICA. Valor: R$ 2.764,45 (dois mil setecentos e sessenta reais e quarenta e cinco centavos), mensais, reajustáveis de acordo com as majorações incidentes sobre o vencimento de um Professor de Magistério Superior, CLASSE A, NÍVEL 1, AUXILIAR, com GRADUAÇÃO, em regime de trabalho de 40 horas semanais. Vigência: 06/01/2015 a 13/03/2015. Verba: Dotação do Tesouro Nacional.

EXTRATO DE CONTRATO Nº 73/2014 - UASG 153080

Nº Processo: 23076009925201441.
PREGÃO SISPP Nº 67/2014. Contratante: UNIVERSIDADE FEDERAL DE PERNAMBUCOCNPJ Contratado: 00762455000144. Contratado : NIPRO MEDICAL LTDA -Objeto: Aquisição de materiais cardiovasculares com cessão de equipamentos destinados a atender o Hospital das Clínicas da UFPE. Fundamento Legal: Lei nº 8.666/1993-Atualizada e Lei nº 10.520/2002. Vigência: 03/07/2014 a 02/07/2015. Valor Total: R$386.640,00. Fonte: 6151001750 - 2014NE803185. Data de Assinatura: 03/07/2014.

(SICON - 27/01/2015) 153409-15233-2014NE800003

EXTRATO DE CONTRATO Nº 74/2014 - UASG 153080

Nº Processo: 23076009925201441.
PREGÃO SISPP Nº 67/2014. Contratante: UNIVERSIDADE FEDERAL DE PERNAMBUCOCNPJ Contratado: 00986846000142. Contratado : ST JUDE MEDICAL BRASIL LTDA -Objeto: Aquisição de materiais cardiovasculares com cessão de equipamentos destinados a atender o Hospital das Clínicas da UFPE. Fundamento Legal: Lei nº 8.666/93, atualizada, Lei nº 10520/2002, atualizada. Vigência: 17/07/2014 a 16/07/2015. Valor Total: R$21.600,00. Fonte: 6151001750 - 2014NE803309. Data de Assinatura: 17/07/2014.

(SICON - 27/01/2015) 153409-15233-2014NE800003

EXTRATOS DE PROTOCOLO DE INTENÇÕES

Processo nº 23076.009787/2014-09. / Protocolo de Intenções nº 19/2014-UFPE, celebrado em 14.03.2014, entre a UFPE, CNPJ: 24.134.488/0001-08 e a Universidad de Valladolid, Espanha. / Objeto: A Universidade Federal de Pernambuco e Universidad de Valladolid concordam em promover a cooperação, em áreas de mútuo interesse, através de meios indicados a seguir: 1. Intercâmbio de docentes, pesquisadores, técnicos e estudantes; 2. Implementação de projetos conjuntos de ensino, pesquisa e extensão; 3. Promoção de palestras e simpósios; 4. Intercâmbio de informações e publicações acadêmicas tais como congressos, colóquios, seminários; e 5. Promoção de atividades de formação de pessoal docente-pesquisador, técnico e estudante. / Vigência: 05 (cinco) anos a partir da data de sua assinatura. / Signatários: UFPE: Prof. Anísio Brasileiro de Freitas Dourado - Reitor; Universidad de Valladolid: Prof. Dr. Marcos Sacristán Represa - Reitor.

Processo nº 23076.053016/2014-41. / Protocolo de Intenções nº 68/2014-UFPE, celebrado em 09.12.2014, entre a UFPE, CNPJ: 24.134.488/0001-08 e a Escola Superior de Enfermagem do Porto, Portugual. / Objeto: Cooperação de áreas de mútuo interesse através de: 1) Intercâmbio de docentes, pesquisadores, técnicos e estudantes; 2) Implementação de projetos conjuntos de ensino, pesquisa e extensão; 3) Promoção de palestras e simpósios; 4) Intercâmbio de informações e publicações acadêmicas tais como congressos, colóquios, seminários; 5) Promoção de atividades de formação de pessoal docente-pesquisador, técnico e estudante. / Vigência: 03 (três) anos a partir da data de sua assinatura. / Signatários: UFPE: Prof. Anísio Brasileiro de Freitas Dourado - Reitor; Escola Superior de Enfermagem do Porto: Prof. Paulo José Parente Gonçalves - Presidente.

EXTRATO DE REGISTRO DE PREÇOS

Processo nº 23076.037694/2014-66. / Atas de Registro de Preços nºs 554, 555, 556, 557, 558, 559, 560, 561 e 562/2014-UFPE. / Objeto: Aquisição de Materiais de Manutenção para o Hospital das Clínicas da UFPE. / Modalidade de Licitação: Pregão Eletrônico n° 177/2014. / Vigência: 12 meses, a contar da assinatura do instrumento. / Contratante: UFPE, CNPJ: 24.134.488/0001-08. / Fornecedoras: J. M. Bezerra Comércio - EPP, CNPJ: 11.554.621/0001-33, no valor global de R$ 11.297,00; Renascer Mercantil Ferragista Ltda, CNPJ: 07.264.693/0001-79, no valor global de R$ 188,00; Bezerra e Lima Materiais e Serviços de Construção Ltda., CNPJ: 02.543.373/0001-34, no valor global de R$ 5.496,96; C&A Construção Ltda., CNPJ: 01.444.316/0001-35, no valor global de R$ 5.176,70; M. M. Fontes de Menezes Materiais para Construção EIRELI-EPP., CNPJ: 20.445.537/0001-72, no valor global de R$ 12.315,90; Rodrigo Cesar Cassio - ME., CNPJ: 06.924.882/0001-68, no valor global de R$ 6.508,80; Comercial Sponchiado Ltda-EPP., CNPJ: 13.338.681/0001-44, no valor global de R$ 878,00; Maria de Fátima da Silva Nunes - ME., CNPJ: 02.151.940/0001-07, no valor global de R$ 41.448,80; CME Comercial Material Elétrico Ltda., CNPJ: 18.244.356/0001-36, no valor global de R$ 13.440,00. / Assinaturas: UFPE: Dr. Frederico Jorge Ribeiro - Diretor Superintendente do HC/UFPE; REPRESENTANTES LEGAIS: Sr. Ladson Luiz de Melo Bezerra. / Sra. Karina Santos de Vasconcelos. / Sr. Luiz Gustavo Gomes do Nascimento./ Sr. Ademario Joaquim de Almeida. / Sra. Tais Williane da Silva. / Sr. Rodrigo Cesar Cassio. / Sr. Benaldo Sponchiado. / Sra. Maria de Fátima da Silva Nunes. / Sr. Marcelo Dantas Diniz, respectivamente.

EXTRATO DE TERMO ADITIVO

TERCEIRO TERMO ADITIVO ao Contrato n° 43/2012-UFPE, firmado em 30.12.2014, entre a UFPE, CNPJ: 24.134.488/0001-08 e a FADE, CNPJ: 11.735.586/0001-59. / Objeto: Prorrogar a vigência do Contrato ora aditado para 31.12.2015, informar o Cronograma do período da prorrogação e a atualizar a Proposta de Trabalho. / Signatários: UFPE: Prof. Sílvio Romero de Barros Marques - Vice-Reitor; FADE: Sr. Paulo Guedes - Coordenador Executivo. / Processo: 23076.024858/2014-95.

AVISO DE ALTERAÇÃO
PREGÃO Nº 240/2014

Comunicamos que o edital da licitação supracitada, publicada no D.O.U de 24/11/2014 foi alterado. Objeto: Pregão Eletrônico - Registro de Preço para eventual aquisição de microcomputadores (desktops) e microcomputadores portáteis (notebooks) para atendimento das necessidades de equipamentos de processamento de dados das unidades administrativas e acadêmicas da UFPE. Total de Itens Licitados: 00006 Novo Edital: 28/01/2015 das 08h00 às 12h00 e d14h00 às 17h00. Endereço: Avenida da Arquitetura, S/n Cidade Universitaria - RECIFE - PE. Entrega das Propostas: a partir de 28/01/2015 às 08h00 no site www.comprasnet.gov.br. Abertura das Propostas: 09/02/2015, às 10h30 no site www.comprasnet.gov.br.

MARILIA BATISTA DE LIMA PEQUENO
Coordenadora de Licitações

(SIDEC - 27/01/2015) 153080-15233-2014NE800317

AVISO DE LICITAÇÃO
PREGÃO Nº 18/2015 - UASG 153080

Nº Processo: 23076061745201390 . Objeto: Pregão Eletrônico - Aquisição de equipamentos de informática para o laboratório de multimídia do curso de Museologia da Universidade Federal de Pernambuco Total de Itens Licitados: 00005. Edital: 28/01/2015 de 08h00 às 12h00 e de 14h às 16h00. Endereço: Avenida da Arquitetura, S/n. Cidade Universitaria - RECIFE - PE. Entrega das Propostas: a partir de 28/01/2015 às 08h00 no site www.comprasnet.gov.br.. Abertura das Propostas: 24/02/2015 às 10h30 site www.comprasnet.gov.br.. Informações Gerais: Mais informações: 2126.8065

MARILIA BATISTA DE LIMA PEQUENO
Coordenadora de Licitações

(SIDEC - 27/01/2015) 153080-15233-2014NE800003

RESULTADO DE JULGAMENTO
PREGÃO Nº 182/2014

Vencedores: 1) Paulo Eduardo Silveira - ME (itens 4 e 9), 2) Autosis Automação LTDA - ME (item 10), 3) Metalúrgica Metalquim LTDA - ME (item 5), 4) Didatech Comercio e Automação de Sistemas Educacionais LTDA (item 1), 5)NCD Indústria e Comércio de Equipamentos Didáticos LTDA (item 11), 6) Alkahest Comercio Importação e Exportação de Produtos Cientificos LTDA - ME (item 6), 7) Amende Comercio de Equipamentos Educacionais LTDA - EPP (item 2), 8) Apoio Educação - Comércio de Equipamentos Didaticos e Treinamento em Desenvolvimento Profissional e Gerencial LTDA - EPP (itens 7 e 8), 9) MD Empreendimentos Educacionais Eireli - ME (item 3).

MARÍLIA BATISTA DE LIMA PEQUENO
Coordenadora de Licitações

(SIDEC - 27/01/2015) 153409-15233-2014NE800003

COMERCIALIZAÇÃO PROIBIDA POR TERCEIROS

PRÓ-REITORIA DE GESTÃO DE PESSOAS E QUALIDADE DE VIDA

EDITAL Nº 3, DE 27 DE JANEIRO DE 2015
SELEÇÃO PÚBLICA SIMPLIFICADA PARA PROFESSOR SUBSTITUTO

A Pró-Reitora de Gestão de Pessoas e Qualidade de Vida da Universidade Federal de Pernambuco, nos termos da Lei nº 8.745, de 09 de dezembro de 1993, da Lei nº 12.772/2012, e alterada pela Lei nº 12.863/2013, das Resoluções nº 22/2013 e nº 29/2013 e 15/2014 do Conselho Coordenador de Ensino Pesquisa e Extensão da UFPE, no Decreto n° 6.097/2007 e, no Decreto n° 6.944/2009, portaria do Mec nº243/2011, torna público que estarão abertas nas secretarias dos Departamentos/Núcleos do campus Recife, Centro Acadêmico de Vitória e Colégio de Aplicação, as inscrições para o Processo Seletivo Simplificado para preenchimento de vagas de PROFESSOR SUBSTITUTO, em regime de trabalho de 20 (vinte) ou 40 (quarenta) horas, no interesse da Administração. Caso não haja candidatos inscritos no período abaixo especificado, as inscrições serão prorrogadas pelos três dias úteis subsequentes.

1. INSCRIÇÕES

1.1 A inscrição do candidato na Seleção Pública Simplificada implica o conhecimento e a aceitação das condições estabelecidas no presente Edital, das quais o candidato não poderá alegar desconhecimento.

1.2 O candidato deverá recolher o valor da taxa de inscrição somente após tomar conhecimento de todos os requisitos e condições exigidos para esta Seleção.

1.2.1 Ressalvado única e exclusivamente o caso de cancelamento da Seleção por conveniência da Administração, não haverá, em qualquer hipótese, devolução da taxa de inscrição.

1.3 Os dados informados no ato da inscrição e o pagamento da taxa serão de responsabilidade total e exclusiva do candidato.

1.4 Não poderá se inscrever no Processo Seletivo Simplificado o candidato que:

a) seja professor da carreira de magistério superior, educação básica, técnica e tecnológico; de magistério do Ensino Fundamental (antigo 1º grau) e do Ensino Médio (antigo 2º grau) das Instituições Federais de Ensino de que trata a Lei nº. 7.596/87;

b) que tenha sido aposentado por invalidez.

1.5 Período: as inscrições estarão abertas a partir do dia 28 de janeiro de 2015 e serão encerradas no dia 06 de fevereiro de 2015, com horário de atendimento conforme ANEXOS I e II.

1.5.1 O atendimento será realizado em dias úteis, conforme informado nos ANEXOS, sendo facultado ao Departamento/Núcleo/Colégio de Aplicação o atendimento no turno noturno, respeitado o limite do último dia de inscrição.

1.6 Local: Secretaria dos Departamentos/Núcleos/Colégio de Aplicação constantes nos ANEXOS deste Edital.

1.7 Taxa de Inscrição: o pagamento da taxa de R$ 100,00 (CEM REAIS), deverá ser efetuado através de depósito bancário na Conta Única da União, no Banco do Brasil S.A., de acordo com as informações disponíveis na página eletrônica da PROGEPE(www.ufpe.br/progepe).

1.8 Não será válida a inscrição cujo pagamento da Taxa de Inscrição não seja realizado na forma prevista no item 1.7.

1.9 Os candidatos deverão apresentar, no ato da inscrição, os seguintes documentos:

a) cópia autenticada do Diploma de Graduação e/ou Pós-Graduação, quando for o caso, devidamente registrados e reconhecidos pelo MEC, se realizado no Brasil, segundo a titulação e área de formação exigida pelo Departamento/Núcleo/Colégio de Aplicação, e, tratando-se de títulos obtidos no Exterior, cópia autenticada do título já revalidado, no caso de graduação, ou reconhecido, no caso de pós-graduação.

b) curriculum vitae devidamente comprovado, incluindo experiência acadêmica e/ou profissional, se for o caso;

c) cópia autenticada da Cédula de Identidade (ou Cédula de Identidade fornecida por Órgãos ou Conselhos de Classe ou Carteira Nacional de Habilitação) e do CPF;

d) cópia autenticada do passaporte, se estrangeiro;

e) cópia autenticada do comprovante de pagamento da taxa de inscrição;

1.10 Para a comprovação da titulação de que trata o item 1.9, alínea a, somente serão considerados diplomas de graduação e pós-graduação registrados, revalidados ou reconhecidos.

1.10.1 Sem prejuízo do direito à participação na seleção dos candidatos, não serão pontuados na prova de títulos, os títulos acadêmicos relativos a programas de pós-graduação não concluídos ou não reconhecidos na data da inscrição no concurso.

1.10.2 Com respeito à exigência do item 1.9. alínea a), será admitida a inscrição de candidatos com ata de defesa ou ata de colação de grau, de dissertação de Mestrado ou tese de Doutorado com firma reconhecida em cartório da assinatura do coordenador do programa de graduação ou Pós-graduação para os casos de documentos expedidos por outra instituição de ensino superior.

1.11 Na hipótese de ainda não haver sido emitido o diploma de que trata o item 1.9, alínea a, no caso de curso realizado no Brasil, ele poderá ser substituído por declaração oficial da instituição onde o título foi obtido, acompanhada de comprovação de requerimento de expedição do diploma.

1.12 As inscrições são apenas presenciais, não sendo admitida inscrição condicionada à posterior complementação ou juntada de documentos.

1.13 Admitir-se-á inscrição através de procuração, por instrumento público ou particular, este com firma reconhecida do outorgante, acompanhado de cópia das Cédulas de Identidade do candidato e de seu procurador, assumindo o candidato total responsabilidade pelas informações prestadas por seu procurador e arcando com as consequências de eventuais erros de seu representante.

1.14 A qualquer tempo serão anuladas inscrição, provas, contratação do candidato, se verificada a falsidade de declarações prestadas ou qualquer irregularidade nas provas ou em documentos apresentados.

1.15 Candidatos Portadores de Deficiência:

1.15.1 O candidato portador de deficiência deverá requerer, no ato da inscrição, condições diferenciadas e/ou necessárias para a realização do concurso, indicando claramente quais os recursos especiais necessários (equipamentos, materiais, etc.). A solicitação de condições especiais será atendida obedecendo a critérios de viabilidade e razoabilidade.

1.15.2 A não solicitação de que trata o item anterior implica na sua não concessão no dia de realização das provas.

1.15.3 A candidata que tiver necessidade de amamentar durante a realização das provas deverá levar um acompanhante, que ficará em sala reservada para essa finalidade e que será responsável pela guarda da criança. A candidata que não levar um acompanhante não fará as provas.

1.16 O julgamento das inscrições será homologado pelo Pleno do Departamento/Núcleo ou Conselho Técnico Administrativo do Colégio de Aplicação, ao qual o candidato está solicitando sua inscrição, devendo ser informado ao candidato em dia e horário divulgados antecipadamente no Cronograma da Seleção, entregue no ato da inscrição.

1.17 São motivos para o indeferimento de inscrição:

a)a não apresentação de qualquer documento exigido no item 1.9 deste Edital, inclusive em via autenticada quando ali exigido;

b)pagamento da Taxa de Inscrição não realizado na forma prevista no item 1.7;

c)constatação de qualquer irregularidade nos documentos apresentados.

1.18 Ao candidato cuja inscrição tenha sido indeferida é assegurado o direito a recurso, dirigido ao Chefe do Departamento/Coordenador do Núcleo/Diretor do Colégio de Aplicação, e entregue na Secretaria do Departamento/Núcleo/Colégio de Aplicação, no prazo de 1 (um) dia útil, contado a partir da divulgação do resultado da homologação das inscrições no Departamento/Núcleo/Colégio de Aplicação.

1.19 O recurso deverá ser decidido no prazo de 1 (um) dia útil. Excepcionalmente, o Chefe do Departamento/Coordenador do Núcleo/Diretor do Colégio de Aplicação poderá, ad referendum do Pleno do Departamento/Núcleo ou Conselho Técnico do Colégio de Aplicação, conceder efeito suspensivo ao recurso de modo a garantir ao candidato a participação provisória na seleção até o julgamento do recurso pelo Pleno do Departamento/Núcleo ou Conselho Técnico do Colégio de Aplicação.

1.20 O resultado do julgamento dos recursos será afixado na Secretaria do Departamento/Núcleo/Colégio de Aplicação, de acordo com a área que se destina a seleção.

2. PROCESSO DE SELEÇÃO

2.1 A seleção será realizada por uma Comissão Examinadora composta de 03 (três) professores do quadro permanente da UFPE e 3 (três) suplentes, ou, excepcionalmente, 02 (dois) professores do quadro permanente da UFPE e um membro externo à UFPE e 03 (três) suplentes.

2.1.1 A Comissão Examinadora do Concurso deve estar presente, com a totalidade de seus membros (efetivos ou suplentes), em todas as fases do concurso (da instalação dos trabalhos à apresentação dos resultados).

2.2 A seleção será realizada em datas e horários que serão afixados na Secretaria dos Departamentos/Núcleos/Colégio de Aplicação.

2.3 A seleção constará de:

a) julgamento de títulos;

b) prova escrita e/ou prova didática ou didático-prática.

2.3.1 As provas escrita, didática e/ou didático prática serão realizadas no idioma oficial do País, ressalvadas aquelas referentes aos concursos para preenchimento de vagas nas áreas de línguas estrangeiras, cujas provas, nos termos do edital, poderão ser realizadas, total ou parcialmente, na respectiva língua.

2.4 O julgamento dos títulos terá peso 3 (três); a prova escrita, peso 3 (três) e a prova didática, peso 4 (quatro).

2.5 Nos casos em que o Departamento/Núcleo/Colégio de Aplicação optar por realizar apenas uma modalidade de prova (escrita, didático-teórica ou didático-prática), o julgamento de títulos terá peso 4 e a modalidade de prova escolhida peso 6.

2.5.1 De acordo com o número de candidatos inscritos, os Departamentos ou Núcleos ou Colégio de Aplicação poderão organizar o cronograma de modo que os resultados das provas escrita e didática e/ou didático-prática sejam divulgados juntamente com o da prova de títulos, ao final da Seleção. Nesse caso: (a) os candidatos se submeterão a todas as fases do certame, independentemente de eliminação em alguma de suas etapas; (b) o prazo de recurso das provas escrita e didática e/ou didático-prática ocorrerá concomitantemente, em 01 dias útil, após a divulgação deste resultado final pelo Departamento/Núcleo/Colégio de Aplicação.

2.6 A prova escrita, de caráter eliminatório, à qual será atribuída nota de 0 (zero) a 10 (dez), terá duração de 02 (duas) horas e versará sobre ponto sorteado imediatamente antes do seu início, conforme relação de pontos entregue ao candidato no ato da inscrição.

2.6.1 O resultado da prova escrita será afixado na secretaria dos respectivos Departamento/Núcleo/Colégio de Aplicação.

2.7 A prova didática ou didático-prática, de caráter eliminatório, à qual será atribuída nota de 0 (zero) a 10 (dez), terá duração máxima de 30 (trinta) minutos e versará sobre um ponto que será sorteado, com antecedência de 24 (vinte e quatro) horas da realização da prova e na presença de todos os candidatos, conforme relação de pontos entregue ao candidato no ato da inscrição.

2.7.1 Findo o tempo máximo de duração da prova didática ou didático-prática, o Presidente da Comissão Examinadora deverá encerrar a aula, independentemente de sua conclusão.

2.7.2 O resultado da prova didática ou didático-prática será afixado na secretaria dos respectivos Departamento/Núcleo/Colégio de Aplicação.

2.8 Será eliminado o candidato que tenha obtido nota abaixo de 7 (sete) na prova escrita ou na prova didática ou didático-prática.

2.8.1 Será eliminado o candidato que não comparecer a quaisquer das etapas obrigatórias do processo seletivo, inclusive ao sorteio do ponto da prova didática e/ou didático-prática, após os horários especificados no cronograma estabelecido pelo Departamento / Núcleo / Colégio de Aplicação, responsável pelo processo seletivo.

2.9 Caberá recurso das provas escrita, didática ou didático-prática, no prazo de 1 (um) dia útil após a divulgação do resultado de cada prova.

2.9.1 O recurso deverá ser por escrito e devidamente fundamentado, dirigido ao Presidente da Comissão Examinadora e entregue na secretaria dos respectivos Departamento / Núcleo / Colégio de Aplicação.

2.9.2 O resultado do recurso das provas escrita, didática ou didático-prática será afixado na secretaria do local onde está sendo realizada a seleção.

2.10 O Chefe de Departamento / Coordenador do Núcleo / Diretor do Colégio de Aplicação concederá efeito suspensivo aos recursos das provas escrita, didática ou didático-prática, de modo a garantir ao candidato a participação provisória no concurso até o julgamento do recurso pelo órgão competente.

2.11 A prova de títulos, de caráter eliminatório, será atribuída uma nota de 0 (zero) a 10, constará da avaliação dos seguintes títulos/atividades:

a) acadêmicos;

b) atividades profissionais, científicas, literárias ou artísticas;

c) atividades didáticas.

2.11.1 No julgamento dos títulos, aplicar-se-ão as tabelas de pontuação definidas pelos Centros Acadêmicos ou pelos Departamentos/Núcleos/Colégio de Aplicação.

2.11.2 Os títulos serão apreciados em seu aspecto qualitativo e quantitativo, considerada a relação que guardam com a área do processo seletivo.

2.11.3 A nota da prova de títulos do candidato corresponderá à média aritmética das notas atribuídas por cada examinador.

2.11.4 Será eliminado do certame o candidato que tenha obtido nota abaixo de 7 (sete) na prova de títulos.

2.12 Durante todo o período de inscrição, deverão estar à disposição do público, no mural da Secretaria do Departamento/Núcleo/Colégio de Aplicação responsáveis pela Seleção, bem como, a seu critério, pelos demais meios de que dispuserem:

I. Relação de pontos a serem sorteados para as provas escrita e/ou didática ou didático-prática;

II. Código, nome e carga horária semanal da disciplina e as turmas a serem ministradas pelo professor substituto no semestre em que o mesmo irá atuar, incluindo os respectivos horários, e indicação do regime de trabalho, sendo 20 ou 40 horas;

III. Critérios de pontuação da prova de títulos.

IV. Cronograma com:

a)Datas, horários e local das provas;

b)Datas, horários e local de divulgação do resultado da prova escrita e/ou da prova didática ou didático-prática.

c)Data, horário e local de divulgação do resultado da Seleção.

2.12.1 No ato da inscrição, tais informações serão entregues, sob protocolo, ao candidato inscrito, pela Secretaria do Departamento/Núcleo/Colégio de Aplicação responsável pela Seleção.

2.13 A nota final, atribuída por cada examinador a cada candidato, será o resultado da soma das notas dos títulos e de cada prova, multiplicada cada uma por seu respectivo peso e dividida por 10 (dez).

2.13.1 O resultado final de cada candidato corresponderá à soma das notas finais atribuídas por cada examinador dividida pelo número de examinadores.

2.13.2 Será considerado habilitado o candidato que alcançar, no mínimo, a nota 7 (sete) no seu resultado final.

2.14 Quando houver mais de um candidato inscrito, eles serão chamados à realização das provas didática ou didático-prática pela ordem de inscrição.

2.14.1 O horário de comparecimento ao local de provas é único para todos os candidatos, independentemente da ordem de sua realização.

2.14.2 Não será admitido o ingresso do candidato no local de realização das provas após o horário fixado para o seu início.

2.15 Quando, em razão do elevado número de candidatos, tiver que ser realizada a prova didática ou didático-prática em mais de um turno, serão realizados tantos sorteios (item 2.7) quanto necessários, 24 (vinte e quatro) horas antes do horário agendado para a realização da prova e na presença de todos os candidatos, caso em que o comparecimento dos candidatos se dará para o respectivo turno em que foi agrupado, devendo permanecer em sala própria designada para este fim até o horário da sua apresentação.

2.16 Nos dias de realização das provas, não será permitido ao candidato entrar e/ou permanecer no local do exame com aparelhos eletrônicos (telefone celular, agenda eletrônica, notebook, netbook, tablet, MP3, smartphone, etc.), exceto aqueles que serão utilizados como apoio didático para a apresentação das provas. Caso o candidato leve qualquer dos aparelhos eletrônicos citados, este(s) deverá(ão) ser recolhido(s) pelo Departamento/Núcleo/Colégio de Aplicação. O descumprimento da presente instrução implicará a eliminação do candidato, caracterizando-se tentativa de fraude.

EXTRATO DE ASSINATURA DA IMPRENSA NACIONAL

2.17 A apuração dos resultados será realizada pela comissão examinadora, conforme prazo previsto no Cronograma da Seleção.

2.17.1 Enquanto apuradas, as notas devem ser lançadas no Mapa de Notas do Processo Seletivo.

2.17.2 O Mapa de Notas será, ao fim, subscrito pelos membros da comissão examinadora e pelo secretário do Departamento/Núcleo/Colégio de Aplicação.

2.18 Imediatamente após a apuração e homologação do resultado pela Comissão Examinadora, este será afixado no mural da Secretaria do Departamento/Núcleo/Colégio de Aplicação, responsável pela realização do processo seletivo.

2.19 Do resultado final da seleção, caberá recurso ao Presidente da Comissão Examinadora, a qual esteja vinculado o Departamento/Núcleo/Colégio de Aplicação, responsável pela realização da seleção, dentro do prazo de 2 (dois) dias úteis, contado da publicação do ato de homologação no Diário Oficial da União.

3. CRITÉRIOS DE DESEMPATE

3.1 Em caso de empate, terá preferência o candidato que obtiver, na seguinte ordem:

a) maior idade;

b) maior nota na prova didática/didático-prática;

c) maior nota na prova escrita;

d) maior nota na prova de títulos.

3.2 Persistindo o empate, o desempate será efetuado considerando a média aritmética das notas atribuídas às provas acima citadas, onde a média final de cada candidato será calculada até a terceira casa decimal, sem arredondamento, desprezando os algarismos seguintes.

4. VENCIMENTOS

4.1 Os vencimentos serão fixados de acordo com o Regime de Trabalho e a qualificação do professor substituto no momento da contratação, conforme quadro abaixo.

DENOMINAÇÃO	REGIME DE TRABALHO	REMUNERAÇÃO BÁSICA (R$)	RETRIBUIÇÃO POR TITULAÇÃO (R$)		
			TÍTULO	VALOR DA RETRIBUIÇÃO	VALOR FINAL
Adjunto-A - se Doutor Assistente-A - se Mestre Auxiliar - se Graduado ou Especialista	20 HORAS	1.966,67	APERFEIÇOAMENTO	69,82	2.036,49
			ESPECIALIZAÇÃO	152,35	2.119,02
			MESTRADO	428,07	2.394,74
			DOUTORADO	785,93	2.752,60
Adjunto-A - se Doutor Assistente-A - se Mestre Auxiliar - se Graduado ou Especialista	40 HORAS	2.764,45	APERFEIÇOAMENTO	110,22	2.874,67
			ESPECIALIZAÇÃO	253,13	3.017,58
			MESTRADO	835,05	3.599,50
			DOUTORADO	1.934,76	4.699,21

4.2 Os candidatos aprovados e selecionados que vierem a obter titulação superior àquela que possuíam no momento da contratação, poderão requerer a redefinição de sua remuneração por ocasião da renovação do contrato, caso ele venha a ser renovado.

5. DOS REQUISITOS PARA CONTRATAÇÂO

5.1 O candidato deverá:

a) ter sido aprovado e classificado no concurso;

b) ser brasileiro ou estrangeiro portador do visto permanente;

c) possuir e apresentar comprovação da titulação exigida para o cargo, definido em anexo, inclusive revalidados ou reconhecidos no país se títulos emitidos por Instituição de Ensino Superior estrangeira;

d) contar com aptidão física e mental para o exercício das atribuições do cargo, apurada pelo Serviço Médico da UFPE;

e) não acumular cargos, empregos e funções públicas, mesmo na inatividade, exceto aqueles permitidos pela Constituição Federal, assegurada a hipótese de opção dentro do prazo para posse;

f) estar quite com as obrigações militares e eleitorais;

g) não ter sofrido, no exercício da função pública, penalidade incompatível com a investidura em cargo público federal, prevista no art. 137, parágrafo único, da Lei n° 8.112/90;

h) não possuir ou ter possuído vínculo como professor substituto, temporário ou visitante com Instituições Federais de Ensino nos últimos 24 meses, até a data de assinatura do contrato temporário junto à UFPE.

5.2 Não se exigirá aos candidatos estrangeiros o cumprimento das exigências contidas na letra f do item 5.1.

5.3 A comprovação referida no item 5.1, alínea h poderá ser realizada por meio de declaração do candidato aprovado, podendo ser redigida de próprio punho ou digitada, nos termos da Lei n° 8.745/93, segundo a qual é proibida a recontratação de professor substituto, antes de transcorridos 24 meses do encerramento do último vínculo, independente da duração do vínculo anterior.

6. VAGAS RESERVADAS POR ÁREA DE CONCURSO PARA PESSOAS COM DEFICIÊNCIA

6.1. Será reservado o percentual de 5% (cinco por cento) do total de vagas por área específica de conhecimento do concurso constantes no Anexo I, observado o disposto no art. 5º § 2º da Lei 8.112/1990, aos portadores de deficiência, desde que tal deficiência não os incompatibilizem para o exercício do cargo (Decreto nº 3.298/1999 e Decreto nº 5296/2004).

6.2. Não serão considerados como deficiência visual os distúrbios de acuidade visual passíveis de correção.

6.2.1 Não haverá reserva de vagas às pessoas portadoras de deficiência para os cargos / lotações que ofereçam menos de cinco vagas (artigo 5.º, § 2.º da Lei 8.112/1990).

6.3. Para concorrer às vagas reservadas, a pessoa portadora de deficiência deverá declarar esta condição no ato da inscrição (art. 40 §§ 1º e 2º, do Decreto nº 3.298/1999).

6.4. Na hipótese de aprovação e classificação de candidato portador de deficiência, este deverá submeter-se à perícia médica promovida por Junta Médica da UFPE, a qual caberá decisão terminativa, para fins de verificação da compatibilidade da deficiência com o exercício do cargo para o qual logrou aprovação.

6.5. O candidato deverá comparecer à perícia Médica munido de laudo médico original recente ou cópia autenticada, emitido nos últimos noventa dias, atestando a espécie, o grau de deficiência, com expressa referência ao código correspondente da Classificação Internacional de Doenças (CID), e a provável causa da deficiência.

6.6. As vagas destinadas às pessoas portadoras de deficiência que não forem providas por falta de candidatos, ou reprovação no concurso ou na perícia médica, serão preenchidas pelos demais candidatos, observada a ordem geral de classificação para o respectivo cargo / lotação.

6.7. A publicação do resultado final do concurso será realizada em duas listas, uma com a pontuação de todos os candidatos e outra com a pontuação dos candidatos portadores de deficiência.

6.8. As pessoas portadoras de deficiência participarão do concurso em igualdade de condições com os demais candidatos, no que concerne ao conteúdo programático, data e local de provas.

7.VAGAS RESERVADAS PARA NEGROS

7.1. Ficam reservadas aos negros, 20% das vagas oferecidas no Concurso Público em cada área específica de conhecimento, conforme dispõe a Lei nº 12.990/2014.

7.2. A reserva de vagas será aplicada sempre que o número de vagas oferecidas no concurso público for igual ou superior a 3 (três) (artigo 1º, § 1º da Lei nº 12.990/2014).

7.3. O total de vagas correspondentes à reserva para cada cargo consta nos Anexos I deste Edital.

7.4. Poderão concorrer às vagas reservadas a candidatos negros aqueles que se autodeclararem pretos ou pardos no ato da inscrição no concurso público, conforme o quesito cor ou raça, utilizado pela Fundação Instituto Brasileiro de Geografia e Estatística - IBGE (artigo 2º da Lei nº 12.990/2014).

7.5. Na hipótese de constatação de declaração falsa, o candidato será eliminado do concurso e, se houver sido nomeado, ficará sujeito à anulação da sua admissão ao serviço ou emprego público, após procedimento administrativo em que lhe sejam assegurados o contraditório e a ampla defesa, sem prejuízo de outras sanções cabíveis (artigo 2º, Parágrafo Único, da Lei nº 12.990/2014).

7.6. Os candidatos negros concorrerão concomitantemente às vagas reservadas e às vagas destinadas à ampla concorrência, de acordo com a sua classificação no concurso (artigo 3º da Lei nº 12.990/2014).

7.7. Os candidatos negros aprovados dentro do número de vagas oferecido para ampla concorrência não serão computados para efeito do preenchimento das vagas reservadas (artigo 3º, § 1º da Lei nº 12.990/2014).

7.8. Em caso de desistência de candidato negro aprovado em vaga reservada, a vaga será preenchida pelo candidato negro posteriormente classificado (artigo 3º, § 2º da Lei nº 12.990/2014).

7.9. Na hipótese de não haver número de candidatos negros aprovados suficientes para ocupar as vagas reservadas, as vagas remanescentes serão revertidas para a ampla concorrência e serão preenchidas pelos demais candidatos aprovados, observada a ordem de classificação (artigo 3º, § 3º da Lei nº 12.990/2014).

7.10. A nomeação dos candidatos aprovados respeitará os critérios de alternância e proporcionalidade, que consideram a relação entre o número de vagas total e o número de vagas reservadas a candidatos com deficiência e a candidatos negros (artigo 4º da Lei nº 12.990/2014).

8.DISPOSIÇÕES GERAIS

8.1 A contratação dos aprovados e classificados obedecerá às normas legais pertinentes, à ordem de classificação, ao prazo de validade da Seleção e às regras deste Edital.

8.2 O prazo de validade da Seleção será de 1 (um) ano, contado a partir da data da publicação da homologação do resultado no Diário Oficial da União, no caso das áreas contidas no ANEXO I a este Edital, e de 30 (trinta) dias, contados a partir da data da publicação da homologação do resultado no Diário Oficial da União, no caso da área contida no ANEXO II a este Edital.

8.3 É proibida a contratação de servidores da Administração Direta ou Indireta da União, Estados ou Municípios, bem como de suas subsidiárias ou controladas, salvo nos casos previstos no inciso XVI, letras "a", "b" e "c", do art. 37 da Constituição Federal (dois cargos de professor; um cargo de professor com outro técnico ou científico; dois cargos ou empregos privativos de profissionais de saúde, com profissões regulamentadas).

8.4 O Candidato que ocupar cargo público, cujas atribuições sejam de natureza técnico-científica, exceto das carreiras de magistério mencionadas no item 1.4, alínea a, deste Edital, poderá ser contratado, desde que comprovada a compatibilidade de horários.

8.5 A vigência dos contratos de professor substituto dos candidatos aprovados nesta Seleção vigorará a critério da UFPE. Caso haja interesse de ambas as partes, o contrato poderá ser renovado por tantos semestres letivos quantos forem necessários, não excedendo o prazo máximo de 24 meses.

8.6 Não será fornecido ao candidato qualquer documento comprobatório de classificação ou de notas, valendo para tal fim a homologação do resultado final do concurso publicada no Diário Oficial da União, cuja relação de classificados conterá a quantidade estabelecida nos termos do Artigo 16 do Decreto Presidencial n° 6.944 de 21 de agosto de 2009.

8.7. É vedada a contratação de professor substituto por um período igual ou inferior a 30 (trinta) dias (nesses casos, os encargos docentes deverão ser redistribuídos entre os demais professores do Departamento/Núcleo/Colégio de Aplicação).

8.8 Todos os trâmites relacionados a professor substituto (alteração de contrato, rescisão, etc.) devem ser efetuados mediante solicitação dos chefes de Departamento /coordenador de Núcleo/Diretor do Colégio de Aplicação diretamente à PROGEPE / COORDENAÇÃO DE CONCURSOS DOCENTES.

8.9 O candidato não selecionado terá o período de 60 (sessenta) dias para retirar sua documentação junto ao Departamento/Núcleo/Colégio de Aplicação, conforme o caso, a contar da publicação do resultado final do processo seletivo no Diário Oficial da União. Após esse prazo, os documentos serão encaminhados para o Arquivo Geral da UFPE.

COMERCIALIZAÇÃO PROIBIDA POR TERCEIROS

8.10 A documentação do candidato selecionado ficará arquivada pelo período de 01 (um) ano no Departamento/Núcleo/Colégio de Aplicação, conforme o caso, a contar da publicação do resultado final do processo seletivo no Diário Oficial da União. Após esse prazo, os documentos deverão ser entregues ao interessado, ou encaminhados para o Arquivo Geral da UFPE.

8.11 IMPORTANTE: Toda e qualquer dúvida dos candidatos sobre o processo seletivo ou sobre o Edital deverá ser respondida pela secretaria do Departamento/Núcleo/Colégio de Aplicação, responsável pela seleção.

8.12 Os casos omissos serão resolvidos pelo Conselho Coordenador de Ensino, Pesquisa e Extensão da UFPE.

8.13 Este Edital encontra-se disponível na Internet, no endereço www.ufpe.br/progepe, a partir da data de sua publicação no D.O.U.

LENITA ALMEIDA AMARAL

ANEXO I

CENTRO ACADÊMICO	Departamento/Núcleo	ÁREA/SUBÁREA	FORMAÇÃO/TITULAÇÃO EXIGIDA	VAGAS/REGIME DE TRABALHO	
				20h	40h
CENTRO DE ARTES E COMUNICAÇÃO (CAC)	DEPARTAMENTO DE EXPRESSÃO GRÁFICA Av. Arquitetura, S/N - CAC, Cidade Universitária, Recife - PE, CEP: 50740-550 Tel.: (81)2126-8306/8774 Horário de Atendimento: 8:00h às 17:00h	Área: Geometria Gráfica Tridimensional	Graduado em Expressão Gráfica, Engenharias, Design ou Arquitetura e Urbanismo	00	03*
	DEPARTAMENTO DE DESIGN Av. Arquitetura, S/N - CAC, Cidade Universitária, Recife - PE, CEP: 50740-550 Tel.: (81)2126-7729/8316 Horário de Atendimento: 9:00h às 15:00h	Área: Design Gráfico	Metsre em Design	01	00
	DEPARTAMENTO DE TEORIA DA ARTE E EXPRESSÃO ARTÍSTICA Av. Arquitetura, S/N - CAC, Cidade Universitária, Recife - PE, CEP: 50740-550 Tel.: (81)2126-8309 Horário de Atendimento: 9:00h às 17:00h	Área: Técnicas e Práticas em Dança / Subárea: Laban, Dança Teatro e Dança Moderna	Especialização em Dança, Artes, Artes Cênicas, Fisioterapia ou Educação Física	01	00
		Área: Pedagogia da Dança / Subárea: Danças populares e metodologia do ensino da dança	Especialização em Dança, Artes, Artes Cênicas, Fisioterapia ou Educação Física	01	00
		Área: Pedagogia da Dança / Subárea: Ballet Clássico e metodologia do ensino da dança	Especialização em Dança, Artes, Artes Cênicas, Fisioterapia ou Educação Física	01	00
CENTRO DE ARTES E COMUNICAÇÃO (CAC)	DEPARTAMENTO DE TEORIA DA ARTE E EXPRESSÃO ARTÍSTICA Av. Arquitetura, S/N - CAC, Cidade Universitária, Recife - PE, CEP: 50740-550 Tel.: (81)2126-8309 Horário de Atendimento: 9:00h às 17:00h	Área: Fundamentos da Linguagem Visual	Graduação em Educação Artística - Artes plásticas ou Artes Visuais	00	01
	DEPARTAMENTO DE COMUNICAÇÃO SOCIAL Av. Arquitetura, S/N - CAC, Cidade Universitária, Recife - PE, CEP: 50740-550 Tel.: (81)2126-8793/8794 Horário de Atendimento: 8:00h às 19:00h	Área: Comunicação / Subárea: Produção em Audiovisual	Graduação em Comunicação Social, Cinema e Audiovisual ou áreas afins	00	01
	DEPARTAMENTO DE MÚSICA Av. Arquitetura, S/N - CAC, Cidade Universitária, Recife - PE, CEP: 50740-550 Tel.: (81)2126-8308/8318 Horário de Atendimento: 8h às 12h e 13h às 17h	Área: Instrumento de Sopro / Subárea: Saxofone	Graduação em Música	00	01
CENTRO DE CIÊNCIAS EXATAS E DA NATUREZA (CCEN)	DEPARTAMENTO DE FÍSICA Av. Professor Luiz Freire, s/n Cidade Universitária, Recife - PE, CEP: 50670-901 Telefone: (81) 2126-7606/7604 Horário Atendimento: 8h às 17h	Área: Tópicos em Física Teórica	Graduação em Física ou áreas afins	01	00
CENTRO DE CIÊNCIAS EXATAS E DA NATUREZA (CCEN)	DEPARTAMENTO DE QUÍMICA FUNDAMENTAL Av. Jornalista Aníbal Fernandes, s/n Cidade Universitária, Recife - PE, CEP: 50740-560 Telefone: (81) 2126-8444 Horário Atendimento: 9h às 17h	Área: Química Geral	Graduação em Química ou áreas afins	01	00
CENTRO DE CIÊNCIAS DA SAÚDE (CCS)	DEPARTAMENTO DE FISIOTERAPIA Av. Jornalista Aníbal Fernandes, S/N, Cidade Universitária, Recife - PE, CEP: 50670420 Tel: (81) 2126.8490 Horário Atendimento: 8h às 12h - 13 às 17h	Área: Recursos Cinesioterapêuticos e Terapêuticos Manuais	Mestrado em Fisioterapia ou áreas afins	01	00
	DEPARTAMENTO DE MATERNO INFANTIL Av. Prof. Moraes Rêgo, S/N, Hospital da Clínicas, Bloco A - Térreo - Cidade Universitária, Recife - PE, CEP: 500670-901 Tel: (81) 2126.8513 Horário Atendimento: 8h às 12h - 13 às 16h	Área: Puericultura	Graduação em Medicina	04**	00
		Área: Medicina Fetal	Graduação em Medicina Residência Médica em Obstetrícia	01	00
	DEPARTAMENTO DE NUTRIÇÃO Av. Prof. Moraes Rêgo, nº 1235 - Cidade Universitária, Recife - PE, CEP: 50670-901 Tel: (81) 2126.8476/8470/8471 Horário Atendimento: 8h às 12h - 14 às 17h	Área: Nutrição Subárea: Bases Experimentais	Graduação em Curso Bacharelado em Nutrição	00	01
CENTRO DE CIÊNCIAS DA SAÚDE (CCS)	DEPARTAMENTO DE EDUCAÇÃO FÍSICA Av. Jornalista Aníbal Fernandes, S/N - Cidade Universitária, Recife - PE, CEP: 50670-901 Tel: (81) 2126.8506 Horário Atendimento: 8h às 12h - 14 às 17h	Área: Desporto Coletivo e Individual	Graduação em Educação Física e Especialista em Educação Fìsica ou áreas afins	00	01
	DEPARTAMENTO DE TERAPIA OCUPACIONAL Av. da Engenharia, S/N, Centro de Ciências da Saúde - Cidade Universitária, Recife - PE, CEP: 50740-600 Tel: (81) 2126.8931/8591/8495 Horário Atendimento: 9h às 12h - 14 às 16h	Área: Terapia Ocupacional aplicada aos contextos de saúde	Graduação em Terapia Ocupacional	00	01
	DEPARTAMENTO DE MEDICINA CLÍNICA Av.Professor Moraes Rego, S/N - Hospital das Clínicas - Bloco A -CEP: 50.670-420 Telefones: 2126-3524 Horário Funcionamento: 07h às 12h - 13h ás 16h	Área: Medicina Clínica / Subárea: Cardiologia	Graduação em Medicina e Especialização em Cardiologia	01	00
	DEPARTAMENTO DE MEDICINA CLÍNICA (INSCRIÇÕES: NUTES) Av.Professor Moraes Rego, S/N - Hospital das Clínicas Núcleo de Telessaúde (NUTES) - 2º andar / Bloco B - CEP: 50.670-420 Telefones: 2126-3903 Horário Funcionamento: 08h às 12h - 14h às 17h	Área: Medicina Clínica / Subárea: Informática em Saúde	Graduação em Cursos da área da Saúde ou em Informática	00	01
	DEPARTAMENTO DE FONOAUDIOLOGIA Rua Prof. Artur de Sá, s/n Cidade Universitária Telefones: 2126-8927 / 8928 Horário de funcionamento: 8h às 12h - 13h às 17h	Área: Fonoaudiologia / Subárea: Fonoaudiologia Clínica	Graduação em Fonoaudiologia e Pós-Graduação lato ou stricto em uma das subáreas da Fonoaudiologia ou áreas correlatas	00	01
CENTRO DE CIÊNCIAS DA SAÚDE (CCS)	DEPARTAMENTO DE FONOAUDIOLOGIA Rua Prof. Artur de Sá, s/n Cidade Universitária Telefones: 2126-8927 / 8928 Horário de funcionamento: 8h às 12h - 13h às 17h	Área: Fonoaudiologia / Subárea: Voz	Graduação em Fonoaudiologia e Pós-Graduação lato ou stricto em uma das subáreas da Fonoaudiologia ou áreas correlatas	00	01
CENTRO DE CIÊNCIAS SOCIAIS E APLICADAS (CCSA)	DEPARTAMENTO DE CIÊNCIAS CONTÁBEIS Av. dos Economistas s/n - Secretaria do Departamento de Ciências Contábeis - Cidade Universitária CEP: 50.740-590 Telefone: 2126-8369 Horário de funcionamento: 8 às 12 - 14h às 17h	Área: Ciências Contábeis / Subárea: Ciências Contábeis	Graduação em Ciências Contábeis	00	01
		Área: Ciências Contábeis / Subárea: Métodos Quantitativos e Sistema de Informação	Graduação em Ciência da Computação ou áreas afins	00	01
	DEPARTAMENTO DE ECONOMIA Av. dos Economistas s/n - Secretaria do Departamento de Economia - Cidade Universitária CEP: 50.740-590 Telefone: 2126-8378/8379/8380/8381 Horário de funcionamento: 8 às 12 - 14h às 17h	Área: Teoria Econômica	Graduação em Economia ou áreas afins	00	01
		Área: Métodos Quantitativos / Subárea: Economia Matemática	Graduação em Economia ou áreas afins	01	00
	DEPARTAMENTO DE SERVIÇO SOCIAL Av. dos Economistas s/n 1º andar - Secretaria do Departamento de Serviço Social - Sala C-01 Cidade Universitária CEP: 50.740-590 Telefone: 2126-8371/8860 Horário de funcionamento: 8 às 12 - 14h às 17h	Área: Fundamentos do trabalho profissional do Serviço Social	Graduação em Serviço Social, Metsrado em Serviço Social ou áreas afins	03*	00
CENTRO DE CIÊNCIAS SOCIAIS E APLICADAS (CCSA)	DEPARTAMENTO DE HOTELARIA E TURISMO Rua Profª Teresa Melias, S/N- Cidade Universitária CEP: 50670-901 - Recife, PE Telefone: (81) 2126-8750 Horário de funcionamento: 13h às 19h	Área: Marketing Turístico/Hoteleiro e Gestão Pública do Turismo	Graduação em Turismo ou Hotelaria ou Turismo e Hotelaria e Especialização em Turismo ou Hotelaria ou Administração, de acordo com os cursos listados na área "Turismo, Ciências Contábeis e Administração" definidos pela Capes.	00	01
		Área: Eventos	Graduação em Turismo ou Hotelaria ou Turismo e Hotelaria e Especialização em Turismo ou Hotelaria ou Administração, de acordo com os cursos listados na área "Turismo, Ciências Contábeis e Administração" definidos pela Capes.	01	00
		Área: Turismo e Gastronomia	Graduação em Turismo ou Hotelaria ou Turismo e Hotelaria e Especialização em Turismo ou Hotelaria ou Administração, de acordo com os cursos listados na área "Turismo, Ciências Contábeis e Administração" definidos pela Capes.	01	00
CENTRO DE EDUCAÇÃO (CE)	DEPARTAMENTO DE PSICOLOGIA E ORIENTAÇÃO EDUCACIONAL Av. Arquitetura, S/N - CE, Cidade Universitária, Recife - PE, CEP: 50740-550 Tel.: (81)2126-8323 Horário de Atendimento: 9:00h às 12h - 14:00h às 17h	Área: Psicologia da Educação	Graduação em Psicologia ou em áreas afins	00	01
	COLÉGIO DE APLICAÇÃO Av. Arquitetura, S/N, Cidade Universitária, Recife - PE, CEP: 50740-550 Tel.: (81) 2126.8332 Horário de Atendimento: 8h às 12h - 14h às 16h	Área: Ciências Exatas e da Natureza / Subárea: Desenho Geomátrico	Licenciatura em Educação Artística com habilitação em Desenho ou Licenciatura em Expressão Gráfica ou Licenciatura em Desenho e Plástica	01	00
CENTRO DE EDUCAÇÃO (CE)	COLÉGIO DE APLICAÇÃO Av. Arquitetura, S/N, Cidade Universitária, Recife - PE, CEP: 50740-550 Tel.: (81) 2126.8332 Horário de Atendimento: 8h às 12h - 14h às 16h	Área: Ciências Exatas e da Natureza / Subárea: Química	Licenciatura plena em Química	01	00
		Área: Comunicação e Expressão e Educação Artística / Subárea: Artes Plásticas	Licenciatura em Artes Visuais ou em Educação Artística com habilitação em Artes Plásticas	00	01
		Área: Comunicação e Expressão e Educação Artística / Subárea: Inglês	Licenciatura em Letras, habilitação em Inglês e Português ou habilitação em Inglês	00	01
		Área: Comunicação e Expressão e Educação Artística / Subárea: Francês	Licenciatura em Letras, habilitação em Francês e Português ou habilitação em Francês	01	00
	DEPARTAMENTO DE MÉTODOS E TÉCNICAS Av. Arquitetura, S/N - CE, 1º andar - sala141 - Cidade Universitária, Recife - PE, CEP: 50740-550 Tel.: (81)2126-8326 Horário de Atendimento: 8:h às 12h - 14h às 17h	Área: Metodologia do Ensino em Geografia	Graduação em Licenciatura Plena em Geografia ou Pedagogia e Mestrado em Educação, Geografia ou áreas afins	00	01

EXEMPLAR DE ASSINATURA DA IMPRENSA NACIONAL

		Área: Metodologia do Ensino em Biologia	Graduação em Licenciatura em Ciências Biológicas e Mestrado em Educação ou Ensino de Ciências ou áreas afins	00	02
		Área: Didática	Graduação em Pedagogia e Mestrado em Educação ou áreas afins	01	01
		Área: Educação de Jovens e Adultos	Graduação em Pedagogia e Mestrado em Educação ou áreas afins	00	01
		Área: Ensino da Matemática	Graduação em Pedagogia ou áreas afins e Mestrado em Educação Matemática ou áreas afins	02	00
		Área: Metodologia do Ensino em Língua Portuguesa	Graduação em Pedagogia, Letras (Português) ou áreas afins e Mestrado em Educação ou Letras ou áreas afins	00	02
CENTRO DE EDUCAÇÃO (CE)	DEPARTAMENTO DE ADMINISTRAÇÃO ESCOLAR E PLANEJAMENTO EDUCACIONAL Av. Arquitetura, S/N - CE, 1º andar - sala137 - Cidade Universitária, Recife - PE, CEP: 50740-550 Tel.: (81)2126-8324 Horário de Atendimento: 8:00h às 21h	Área: Políticas Educacionais e Gestão Escolar	Graduação em Pedagogia e Mestrado em Educação ou áreas afins	00	02
CENTRO DE FILOSOFIA E CIÊNCIAS HUMANAS (CFCH)	DEPARTAMENTO DE ARQUEOLOGIA Av. Arquitetura, S/N - 10º andar CFCH, Cidade Universitária, Recife - PE, CEP: 50740-550 Tel.: (81)2126-7364 Horário de Atendimento: 8:00h às 12h - 14:00h às 17h	Área: Sistemas em Arqueologia: vestígios líticos	Graduação em Arqueologia ou áreas afins e Mestrado em Arqueologia ou História (Área de concentração em Pré-História)	01	00
	DEPARTAMENTO DE PSICOLOGIA Av. Arquitetura, S/N - 9º andar CFCH, Cidade Universitária, Recife - PE, CEP: 50740-550 Tel.: (81)2126-8270/8730 Horário de Atendimento: 8h às 12h - 14h às 17h	Área: Psicologia Geral	Graduação em Psicologia	00	01
	DEPARTAMENTO DE FILOSOFIA Av. Arquitetura, S/N - 15º andar CFCH, Cidade Universitária, Recife - PE, CEP: 50740-550 Tel.: (81)2126-8298/8296 Horário de Atendimento: 9h às 12h - 14h às 17h	Área: Introdução à Filosofia	Graduação em Filosofia e Mestrado em Filosofia	00	02
CENTRO DE INFORMÁTICA (CIN)	DEPARTAMENTO DE CIÊNCIA DA COMPUTAÇÃO Av. Jornalista Aníbal Fernandes, S/N, Cidade Universitária, Recife - PE, CEP: 54740540 Tel: (81) 2126.8430 Horário Atendimento: 8h às 12h - 14 às 17h	Área: Ciência da Computação	Mestrado em Computação ou áreas afins	00	01
CENTRO DE TECNOLOGIA E GEOCIÊNCIAS (CTG)	DEPARTAMENTO DE ENGENHARIA DE MINAS Av. Arquitetura, S/N - 3º andar CTG, Cidade Universitária, Recife - PE, CEP: 50740-550 Tel.: (81)2126-8245/8246 Horário de Atendimento: 8h às 11:30h - 14h às 16:30h	Área: Lavra de Minas / Subárea: Economia Mineral e Meio Ambiente	Mestrado em Engenharia de Minas ou Engenharia Mineral	00	01
	DEPARTAMENTO DE ENGENHARIA CIVIL Av. Arquitetura, S/N, Cidade Universitária, Recife - PE, CEP: 50740-550 Tel.: (81)2126-8219/8220/8221 Horário de Atendimento: 8:30h às 12h - 13:30h às 16:30h	Área: Saneamento Básico	Graduação em Engenharia Civil ou Sanitária ou Ambiental	01	00
	DEPARTAMENTO DE ENGENHARIA DE PRODUÇÃO Av. Arquitetura, S/N - 5º andar CTG, Cidade Universitária, Recife - PE, CEP: 50740-550 Tel.: (81)2126-8728 (R-200 ou 215) Horário de Atendimento: 9h às 12h - 13h às 17h	Área: Planejamento e Controle de Processos Industriais	Mestrado em Engenharia de Produção ou Áreas afins	01	00
		Área: Métodos de Gestão da Produção	Mestrado em Engenharia de Produção ou Áreas afins	01	00
	DEPARTAMENTO DE ENGENHARIA CARTOGRÁFICA Av. Arquitetura, S/N - 2º andar CTG, sala 209, Cidade Universitária, Recife - PE, CEP: 50740-550 Tel.: (81)2126-8235 Horário de Atendimento: 8h às 12h - 14h às 17h	Área: Topografia	Graduação em Engenharia Cartográfica ou Engenharia de Agrimensura	01	00
	DEPARTAMENTO DE GEOLOGIA Av. Arquitetura, S/N - 5º andar CTG, Cidade Universitária, Recife - PE, CEP: 50740-550 Tel: 2126-8240/9601 - 4954 Horário de Atendimento: 8h às 12h - 13h às 17h	Área: Geologia / Subárea: Geologia Geral	Graduação em Geologia e/ou áreas afins	00	01
CENTRO DE TECNOLOGIA E GEOCIÊNCIAS (CTG)	DEPARTAMENTO DE ENGENHARIA QUÍMICA Rua Prof. Artur de Sá, S/N, Cidade Universitária, Recife - PE, CEP: 50740-521 Tel: 2126-7295/7294 Horário de Atendimento: 8h às 12h - 13h às 15h	Área: Química Analítica / Cromatografia Instrumental	Mestrado em Engenharia Química	00	01
CENTRO ACADÊMICO DO AGRESTE (CAA)	NÚCLEO DE GESTÃO Rodovia BR 104, Km 59, s/n - Secretaria dos Núcleos - Centro do Agreste UFPE - Nova Caruaru - PE Tel: 2126-7387 Horário de Atendimento: 9h às 12h - 14h às 17h	Área: Teoria Econômica / Subárea: Métodos Quantitativos	Graduação em Economia	00	01

* De acordo com a lei nº12.990/2014, art 1º, § 1 o , 02 vagas são destinadas a ampla concorrência, e 01 vaga será destinada aos negros.
** De acordo com a lei nº12.990/2014, art 1º, § 1 o , 03 vagas são destinadas a ampla concorrência, e 01 vaga será destinada aos negros,.

ANEXO II

(30 dias de validade)

CENTRO ACADÊMICO	Departamento/ Núcleo	ÁREA/SUBÁREA	FORMAÇÃO/ TITULAÇÃO EXIGIDA	VAGAS/REGIME DE TRABALHO	
				20h	40h
CENTRO DE ARTES E COMUNICAÇÃO (CAC)	DEPARTAMENTO DE LETRAS Av. Arquitetura, S/N - CAC, Cidade Universitária, Recife - PE, CEP: 50740-550 Tel.: 2126-8785/8786/8787 Horário de Atendimento: 8:00h às 16:00h	Área: Língua Francesa	Graduação em Letras ou áreas afins	00	01
		Área: Língua Portuguesa	Graduação em Letras	00	01
		Área: Língua Espanhola	Graduação em Letras-Espanhol ou Graduação em Letras com habilitação em Língua Espanhola	00	01
		Área: Língua Inglesa	Graduação em Letras Inglês ou Graduação em Letras com habilitação em Língua Inglesa	00	01
CENTRO DE EDUCAÇÃO (CE)	COLÉGIO DE APLICAÇÃO Av. Arquitetura, S/N, Cidade Universitária, Recife - PE, CEP: 50740-550 Tel.: (81) 2126.8332 Horário de Atendimento: 8h às 12h - 14h às 16h	Área: Ciências Exatas e da Natureza / Subárea: Matemática	Licenciatura Plena em Matemática	00	01

UNIVERSIDADE FEDERAL DO RECÔNCAVO DA BAHIA

EXTRATO DE CONTRATO Nº 3/2015

Processo nº 23007.009528/2014-93. Espécie: Contrato Temporário de Trabalho. Contratante: UNIVERSIDADE FEDERAL DO RECÔNCAVO DA BAHIA. Contratado: BRUNO JOSÉ DE QUEIROZ BRITO. Objeto: ministrar aulas no Centro de Formação de Professores. Vigência: 28/01/2015 a 27/05/2015, não ultrapassando 24 (vinte e quatro) meses. Retribuição mensal: importância equivalente a remuneração de Professor Classe A, Auxiliar, nível 01, em regime de 20 (vinte) horas semanais de trabalho, nos termos da Lei 8.745/93. Signatários: Prof. PAULO GABRIEL SOLEDADE NACIF e BRUNO JOSÉ DE QUEIROZ BRITO.

EXTRATO DE CONTRATO Nº 4/2015

Processo nº 23007.020462/2014-92. Espécie: Contrato Temporário de Trabalho. Contratante: UNIVERSIDADE FEDERAL DO RECÔNCAVO DA BAHIA. Contratado: RAFAEL NUNES CARDOSO. Objeto: ministrar aulas no Centro de Ciências Exatas e Tecnológicas. Vigência: 28/01/2015 a 27/05/2015, não ultrapassando 24 (vinte e quatro) meses. Retribuição mensal: importância equivalente a remuneração de Professor Classe A, Auxiliar, nível 01, em regime de 40 (quarenta) horas semanais de trabalho, nos termos da Lei 8.745/93. Signatários: Prof. PAULO GABRIEL SOLEDADE NACIF e RAFAEL NUNES CARDOSO.

EDITAL Nº 3, DE 27 DE JANEIRO DE 2015
CONVOCAÇÃO PARA CONTRATAÇÃO DE DOCENTE POR TEMPO DETERMINADO

O REITOR DA UNIVERSIDADE FEDERAL DO RECÔNCAVO DA BAHIA (UFRB), no uso de suas atribuições, torna público nos termos da Lei nº 8.745, de 09/12/1993, da Lei 9.849, de 26/10/1999, Lei nº 12.425, de 17/06/2011, Lei nº 12.772, de 28/12/2012, da Portaria Ministerial nº 243, de 03/03/2011, Decreto nº 6.944, de 21/08/2009, do Decreto nº 7.485, de 18/05/2011, da Lei nº 12.863, de 24/09/2013 e da Resolução CONAC nº 25/2010, de 23/08/2010 e com as alterações da legislação posterior, faz saber aos interessados, que estarão abertas as inscrições para processo seletivo de contratação de docente por tempo determinado - professor substituto - para atuar nos seguintes Centros de Ensino, conforme especificações abaixo:

Centro de Ciências Agrárias, Ambientais e Biológicas - CCAAB

ÁREA DE CONHECIMENTO	VAGA	CARGA HORÁRIA	PERÍODO DE INSCRIÇÃO	PROCESSO SELETIVO SIMPLIFICADO	RESULTADO
Saúde Animal	01	40h	28/01/2015 a 06/02/2015	10 e 11/02/2015	Até o dia 16/02/2015

A versão completa deste Edital estará disponível no Centro de Ciências Agrárias, Ambientais e Biológicas/CCAAB e na internet (www.ufrb.edu.br/concursos). As informações serão prestadas pela Gerência Técnica, correspondente a cada Centro de Ensino. As inscrições serão apenas presenciais e a taxa relativa à inscrição é de R$ 60,00 (sessenta reais). Através de divulgação interna no âmbito do Centro, será tornado público o resultado do certame com posterior publicação no Diário Oficial da União - D.O.U. O prazo de validade do concurso será de 1 (um) ano contado a partir da data da publicação do resultado no D.O.U. A indicação de docentes para contratação temporária deverá observar as limitações previstas pela legislação em vigência, recaindo sobre o órgão indicador, a qualquer tempo, o ônus de ressarcimentos decorrentes de prestação de serviços indevida. Os processos instruídos deverão ser protocolados no Centro e serão encaminhados após a conclusão da seleção à Pró-Reitoria de Gestão de Pessoal desta Universidade.

PAULO GABRIEL SOLEDADE NACIF

COMERCIALIZAÇÃO PROIBIDA POR TERCEIROS

UNIVERSIDADE FEDERAL DO RIO GRANDE DO NORTE

EXTRATO DE CONTRATO Nº 1/2015 - UASG 153103

Nº Processo: 23077066980201429.
Regime de Execução: Empreitada por Preço Unitário.
RDC ELETRÔNICO Nº 38/2014. Contratante: UNIVERSIDADE FEDERAL DO RIO GRANDEDO NORTE. CNPJ Contratado: 01713574000170. Contratado : SERCOL - SERVICOS E CONSTRUCOES -LTDA - ME. Objeto: O presente Contrato tem como objeto axecução pela CONTRATADA da Complementação da Construção do Restaurante Universitário do Campus de Santa Cruz. Fundamento Legal: LEI 8.666/93 . Vigência: 15/01/2015 a 11/09/2015. Valor Total: R$86.423,43. Fonte: 112000000 - 2014NE808604. Data de Assinatura: 15/01/2015.

(SICON - 27/01/2015) 153103-15234-2015NE800793

EXTRATO DE CONTRATO Nº 2/2015 - UASG 153103

Nº Processo: 23077049692201418.
Regime de Execução: Empreitada por Preço Unitário.
RDC ELETRÔNICO Nº 25/2014. Contratante: UNIVERSIDADE FEDERAL DO RIO GRANDEDO NORTE. CNPJ Contratado: 04751986000192. Contratado : F DOIS ENGENHARIA LTDA - EPP -Objeto: O presente Contratot em como objeto a Execução pela CONTRATADA da Obra na Divisão deTransportes e Oficinas-UFRN. Fundamento Legal: LEi 8.666/93 . Vigência: 15/01/2015 a 11/12/2015. Valor Total: R$2.338.024,86. Fonte: 112000000 - 2014NE808589. Data de Assinatura: 15/01/2015.

(SICON - 27/01/2015) 153103-15234-2015NE800793

EXTRATO DE CONTRATO Nº 4/2015 - UASG 153103

Nº Processo: 23077061561201409.
Regime de Execução: Empreitada por Preço Global.
RDC ELETRÔNICO Nº 33/2014. Contratante: UNIVERSIDADE FEDERAL DO RIO GRANDEDO NORTE. CNPJ Contratado: 04751986000192. Contratado : F DOIS ENGENHARIA LTDA - EPP -Objeto: O prsente Contrato tem como objeto a execução pela CONTRATADA da Construção da passarela ligando os prédios do centro de Tecnologiae Setores bde Aulas IV incluindo reurbanização e Instalação dos paraciclos-Campus Central da UFRN. Fundamento Legal: LEi 8.666/93 . Vigência: 15/01/2015 a 12/08/2015. Valor Total: R$278.102,30. Fonte: 312000000 - 2014NE808355. Data de Assinatura: 15/01/2015.

(SICON - 27/01/2015) 153103-15234-2015NE800793

EXTRATO DE CONTRATO Nº 5/2015 - UASG 153103

Nº Processo: 23077028803201444.
Regime de Execução: Empreitada por Preço Unitário.
RDC ELETRÔNICO Nº 11/2014. Contratante: UNIVERSIDADE FEDERAL DO RIO GRANDEDO NORTE. CNPJ Contratado: 04751986000192. Contratado : F DOIS ENGENHARIA LTDA - EPP -Objeto: O presente Contrato tem como objeto a execução pela CONTRATADA da Urbanização do Entorno do Parque Poliesportivo. Fundamento Legal: LEi 8.666/93 . Vigência: 15/01/2015 a 13/07/2015. Valor Total: R$1.015.787,77. Fonte: 112000000 - 2014NE808366. Data de Assinatura: 15/01/2015.

(SICON - 27/01/2015) 153103-15234-2015NE800793

EXTRATOS DE TERMOS ADITIVOS

TERMO ADITIVO Nº 4/2015 UASG 153103
Número do Contrato: 28/2014.
Nº Processo: 23077083320201411.
Regime de Execução: Empreitada por Preço Unitário.
RDC ELETRÔNICO Nº 2/2013. Contratante: UNIVERSIDADE FEDERAL DO RIO GRANDEDO NORTE. CNPJ Contratado: 09337991000177. Contratado : TALDI INDUSTRIA, SERVICOS E - INCORPORACOES LTDA - EPP. Objeto: O presente Termo Aditivo tem como obje to prorrogar o prazo de vigência do Contrato nº028/2014-UFRN e dar continuidade a Construção pela CONTRATADA da sub-estação Abrigada para osprédios do CCSA e NEPSA. Fundamento Legal: LEI 8.666/93 . Vigência: 17/12/2014 a 21/05/2015. Data de Assinatura: 17/12/2014.

(SICON - 27/01/2015) 153103-15234-2015NE800793

TERMO ADITIVO Nº 3/2015 UASG 153103
Número do Contrato: 29/2014.
Nº Processo: 23077049920201441.
Regime de Execução: Empreitada por Preço Unitário.
RDC ELETRÔNICO Nº 2/2013. Contratante: UNIVERSIDADE FEDERAL DO RIO GRANDEDO NORTE. CNPJ Contratado: 09337991000177. Contratado : TALDI INDUSTRIA, SERVICOS E - INCORPORACOES LTDA - EPP. Objeto: O presente Termo Aditivo tem como obje to a supressãod e valores do contrato nº 029/14UFRN e dar continuidade a a construção da sub- Estação da abrigada dos prédios dos Departamen tos de Nutrição e enfermagem pela CONTARTADA. Fundamento Legal: LEI 8.666/93 . Valor Total: R$8.048,21. Fonte: 112000000 - 2014NE801608. Data de Assinatura: 02/01/2015.

(SICON - 27/01/2015) 153103-15234-2015NE800793

TERMO ADITIVO Nº 1/2015 UASG 153103
Número do Contrato: 38/2014.
Nº Processo: 23077074061201429.
Regime de Execução: Empreitada por Preço Unitário.
RDC ELETRÔNICO Nº 4/2014. Contratante: UNIVERSIDADE FEDERAL DO RIO GRANDEDO NORTE. CNPJ Contratado: 04145787000130. Contratado : ECCL - EMPREENDIMENTOS E - CONSTRUCAO CIVIL LTDA. Objeto: O presente_ Termo aditivo tem como objeto prorrogar o prazo de vigência do contrato nº038/2014-UFRN e dar continuidade a complementa ção da Construção do Prédio destinado aos labo-ratórios dos novos Cursos de_ Engenharia CT. Fundamento Legal: LEI 8.666/93 . Vigência: 05/12/2014 a 04/07/2015. Data de Assinatura: 05/12/2014.

(SICON - 27/01/2015) 153103-15234-2015NE800793

TERMO ADITIVO Nº 3/2015 UASG 153103
Número do Contrato: 47/2014.
Nº Processo: 23077048684201446.
CONCORRÊNCIA SISPP Nº 14/2013. Contratante: UNIVERSIDADE FEDERAL DO RIO GRANDEDO NORTE. CNPJ Contratado: 09469705000127. Contratado : R & H ENGENHARIA LTDA - ME -Objeto: O presente Termo Aditivo tem como obje to acrescer serviços extras e excedentes ao Contrato nº 047/2014-UFRN e dar continuidade a Execução da Complementação da Construção da 2ª ETAPA da Escola Lygia Maria Leão Laporta loca lizada no Campus do Cérebro em MACAÍBA. Fundamento Legal: LEI 8.666/93 . Valor Total: R$49.999,30. Fonte: 112000000 - 2014NE802719. Data de Assinatura: 05/01/2015.

(SICON - 27/01/2015) 153103-15234-2015NE800793

TERMO ADITIVO Nº 17/2015 UASG 153103
Número do Contrato: 60/2012.
Nº Processo: 23077015099201400.
CONCORRÊNCIA SISPP Nº 4/2012. Contratante: UNIVERSIDADE FEDERAL DO RIO GRANDEDO NORTE. CNPJ Contratado: 16667638000110. Contratado : L&L ENGENHARIA LTDA. - EPP - Objeto: O presente Termo Aditivo tem como obje to acrescer servicos extras e exedentes ao Contrato nº 060/2012-UFRN e dar continuidade a Reforma e Ampliação do Departamento de Assistência ao servidor. Fundamento Legal: LEI 8.666/93 . Valor Total: R$68.789,63. Fonte: 112000000 - 2014NE808647. Data de Assinatura: 05/01/2015.

(SICON - 27/01/2015) 153103-15234-2015NE800793

TERMO ADITIVO Nº 1/2015 UASG 153103
Número do Contrato: 83/2014.
Nº Processo: 23077080755201403.
Regime de Execução: Empreitada por Preço Unitário.
RDC ELETRÔNICO Nº 29/2014. Contratante: UNIVERSIDADE FEDERAL DO RIO GRANDEDO NORTE. CNPJ Contratado: 14553857000143. Contratado : SBM ENGENHARIA LTDA - ME - Objeto: O presente Termo Aditivo tem como obje to prorrogar o prazo de vigência do Contrato nº083/2014-UFRN e dar cotninuidade a Reforma_paraImplantação da Acessibilidade nos Blocos de Sa las de Aulas do Setor V__e Escola de Musica. Fundamento Legal: LEi 8.666/93 . Vigência: 16/01/2015 a 17/06/2015. Data de Assinatura: 16/01/2015.

(SICON - 27/01/2015) 153103-15234-2015NE800793

TERMO ADITIVO Nº 1/2014 UASG 153103
Número do Contrato: 93/2014.
Nº Processo: 23077049951201485.
Regime de Execução: Empreitada por Preço Unitário.
RDC ELETRÔNICO Nº 26/2014. Contratante: UNIVERSIDADE FEDERAL DO RIO GRANDEDO NORTE. CNPJ Contratado: 09376468000150. Contratado : CST CONSTRUCOES E SERVICOS -TECNICOS LTDA - EPP. Objeto: O presente Termo Aditivo tem como obje to a supressão de valores do contrato nº 093/14UFRN e dar continuidade a reforma e Ampliação do prédio do Departamento de Informática e Ma tematica Aplicada no CCET. Fundamento Legal: LEI 8.666/93 . Valor Total: R$708.763,08. Fonte: 112000000 - 2014NE806489. Data de Assinatura: 07/11/2014.

(SICON - 27/01/2015) 153103-15234-2015NE800793

AVISOS DE LICITAÇÃO
PREGÃO Nº 98/2014 - UASG 153103

Nº Processo: 23077063329201405 . Objeto: Pregão Eletrônico - Contratação de empresa especializada em serviços laboratoriais - parâmetros para análise de água, para atender demandas da UFRN no período de 12 (doze) meses). Total de Itens Licitados: 00110. Edital: 28/01/2015 de 08h00 às 11h30 e de 14h às 17h30. Endereço: Av.sen.salgado Filho, 3000-lagoa Nova-natal/rn - Prédio da Cpl Lagoa Nova - NATAL - RN. Entrega das Propostas: a partir de 28/01/2015 às 08h00 no site www.comprasnet.gov.br.. Abertura das Propostas: 10/02/2015 às 10h00 site www.comprasnet.gov.br.

BRAULIO CAIO FERREIRA DA COSTA
Pregoeiro

(SIDEC - 27/01/2015) 153103-15234-2015NE080002

RDC ELETRÔNICO Nº 51/2014 - UASG 153103

Nº Processo: 23077000311201575 . Objeto: Ampliação da subestação 01 e complementação elétrica da subestação 02 do Núcleo Tecnológico Industrial do Centro de Tecnologia. Total de Itens Licitados: 00001. Edital: 28/01/2015 de 08h00 às 11h30 e de 13h às 17h30. Endereço: Av.sen.salgado Filho, 3000-lagoa Nova-natal/rn - Prédio da Cpl Lagoa Nova - NATAL - RN. Entrega das Propostas: a partir de 28/01/2015 às 08h00 no site www.comprasnet.gov.br.. Abertura das Propostas: 24/02/2015 às 15h00 site www.comprasnet.gov.br.

THOMAZ EDSON CAVALCANTE VALE
Presidente do Rdc

(SIDEC - 27/01/2015) 153103-15234-2015NE080002

PRÓ-REITORIA DE GESTÃO DE PESSOAS

RETIFICAÇÃO

No Edital nº 017/2014-PROGESP de concurso público para provimento de cargos técnico-administrativos em educação, publicado no DOU nº 11, de 16/01/2015, Seção 3, págs. 73/77, ONDE SE LÊ: "2.2.2. CARGO: TÉCNICO EM GEOLOGIA - Código 202 (Natal/RN) (...) REQUISITOS: Ensino Médio Profissionalizante em Geologia ou Médio Completo acrescido de curso Técnico em Geologia", LEIA-SE: "2.2.2. CARGO: TÉCNICO EM GEOLOGIA - Código 202 (Natal/RN) (...) REQUISITOS: Ensino Médio Profissionalizante em Geologia ou Médio Completo acrescido de curso Técnico em Geologia e Registro Profissional no Conselho Competente"; ONDE SE LÊ: "2.2.5. CARGO: TÉCNICO DE LABORATÓRIO/QUÍMICA - Código 205 (Natal/RN) (...)REQUISITOS: Ensino médio profissionalizante completo em Química ou Ensino Médio Completo acrescido de Curso Técnico em Química", LEIA-SE: "2.2.5. CARGO: TÉCNICO DE LABORATÓRIO/QUÍMICA - Código 205 (Natal/RN) (...)REQUISITOS: Ensino médio profissionalizante completo em Química ou Ensino Médio Completo acrescido de Curso Técnico em Química e Registro Profissional no Conselho Competente"; ONDE SE LÊ: "2.2.6. CARGO: TÉCNICO DE LABORATÓRIO/EDIFICAÇÕES - Código 206 (Natal/RN) (...) REQUISITOS: Ensino Médio Profissionalizante Completo na área de Edificações ou Ensino Médio Completo acrescido de Curso Técnico na área de Edificações", LEIA-SE: "2.2.6. CARGO: TÉCNICO DE LABORATÓRIO/EDIFICAÇÕES - Código 206 (Natal/RN) (...) REQUISITOS: Ensino Médio Profissionalizante Completo na área de Edificações ou Ensino Médio Completo acrescido de Curso Técnico na área de Edificações e Registro Profissional no Conselho Competente"; ONDE SE LÊ:" 2.2.8. CARGO: TÉCNICO DE LABORATÓRIO/ALIMENTOS - Código 208 (FACISA - Santa Cruz/RN) (...) REQUISITOS: Ensino médio profissionalizante completo em Alimentos ou ensino médio completo acrescido de Curso Técnico em Alimentos", LEIA-SE: "2.2.8. CARGO: TÉCNICO DE LABORATÓRIO/ALIMENTOS - Código 208 (FACISA - Santa Cruz/RN) (...) REQUISITOS: Ensino médio profissionalizante completo em Alimentos ou em Agroindústria ou ensino médio completo acrescido de Curso Técnico em Alimentos ou Agroindústria"; ONDE SE LÊ: "2.2.9. CARGO: TÉCNICO EM ALIMENTOS E LATICÍNIOS - Código 209 (Macaíba/RN) (...) REQUISITOS: Ensino médio profissionalizante completo em Alimentos ou Ensino Médio Completo acrescido de Curso Técnico em Alimentos", LEIA-SE: "2.2.9. CARGO: TÉCNICO EM ALIMENTOS E LATICÍNIOS - Código 209 (Macaíba/RN) (...) REQUISITOS: Ensino médio profissionalizante completo em Alimentos ou em Agroindústria ou Ensino Médio Completo acrescido de Curso Técnico em Alimentos ou em Agroindústria e Registro Profissional no Conselho Competente".

UNIVERSIDADE FEDERAL DO RIO GRANDE DO SUL

EXTRATO DE CONTRATO Nº 12/2015 - UASG 153114

Nº Processo: 23078036122201440.
DISPENSA Nº 3/2015. Contratante: UNIVERSIDADE FEDERAL DO RIO GRANDEDO SUL. CNPJ Contratado: 93580249000102. Contratado : ASIL ENGENHARIA LTDA - EPP -Objeto: Contratação emergencial de empresa para a recuperação do revestimento de lajes de forro do prédio 21.107 do instituto de Psicologia. Fundamento Legal: Lei 8.666/93 . Vigência: 26/01/2015 a 24/07/2015. Valor Total: R$253.366,15. Fonte: 112000000 - 2015NE800627. Data de Assinatura: 26/01/2015.

(SICON - 27/01/2015) 153114-15235-2015NE800030

EXTRATO DE DISPENSA
DE LICITAÇÃO Nº 11/2015 - UASG 153114

Nº Processo: 23078031619201471 . Objeto: Contratação da FUNDAÇÃO para a realização do Curso de Especialização em Neuropsicologia. Total de Itens Licitados: 00001. Fundamento Legal: Art. 24º, Inciso XIII da Lei nº 8.666 de 21/06/1993.. Justificativa: Solicitação aprovada pela Nota nº0013/2015-PF-UFRGS-RCM. Declaração de Dispensa em 23/01/2015. CLAUDIO SIMON HUTZ. Coordenador do Projeto.. Ratificação em 26/01/2015. LUIS ROBERTO DA SILVA MACEDO. Pró-reitor de Planejamento e Administração em Exercicio.. Valor Global: R$ 402.500,00. CNPJ CONTRATADA : 74.704.008/0001-75 FUNDACAODE APOIO DA UNIVERSIDADE FEDERAL DO RGS.

(SIDEC - 27/01/2015) 153114-15235-2015NE800030

CAPTURAR DE ASSINATURA DA IMPRENSA NACIONAL

EXTRATO DE TERMO ADITIVO

Espécie: Termo Aditivo Nº 00002/2015 ao Convênio Nº 797415/2013. Convenentes: Concedente : UNIVERSIDADE FEDERAL DO RIO GRANDE DO SUL, Unidade Gestora: 153114, Gestão: 15235. Convenente : FUNDACAO MEDICA DO RIO GRANDE DO SUL, CNPJ nº 94.391.901/0001-03. Prorrogar o prazo de vigência do Convênio original até 19 de fevereiro de 2016.. Valor Total: R$ 1.548.577,80, Vigência: 19/02/2014 a 19/02/2016. Data de Assinatura: 24/12/2014. Signatários: Concedente : CARLOS ALEXANDRE NETTO, CPF nº 346.005.820-04, Convenente : MARCELO ZUBARAN GOLDANI, CPF nº 438.799.690-00.

(SICONV(PORTAL) - 27/01/2015)

EXTRATO DE TERMO ADITIVO Nº 1/2015 - UASG 153114

Número do Contrato: 22/2014.
Nº Processo: 23078026518/12-73.
PREGÃO SISPP Nº 210/2013. Contratante: UNIVERSIDADE FEDERAL DO RIO GRANDEDO SUL. CNPJ Contratado: 10364152000208. Contratado : LINCE - SEGURANCA PATRIMONIAL -LTDA.. Objeto: Prorroga a vigência do contrato por 12 meses ou até a assinatura de novo contrato com o mesmo objeto e acresce o contrato em R$41.368,05, mensal (2,73% do valor inicialmente contratado). Fundamento Legal: Lei 8.666/93 . Vigência: 17/01/2015 a 16/01/2016. Valor Total: R$18.670.632,96. Fonte: 112000000 - 2014NE800363. Data de Assinatura: 14/01/2015.

(SICON - 27/01/2015) 153114-15235-2015NE800030

PRÓ-REITORIA DE GESTÃO DE PESSOAS

EDITAL RF Nº 3, DE 26 DE JANEIRO DE 2015
CONCURSO PÚBLICO

O PRÓ-REITOR DE GESTÃO DE PESSOAS DA UNIVERSIDADE FEDERAL DO RIO GRANDE DO SUL, no uso de suas atribuições, torna públicas a homologação do resultado e a classificação dos candidatos habilitados no Concurso Público de Títulos e Provas para Provimento de Cargo da Carreira de Magistério Superior, na Classe A, Denominação Professor Adjunto A, conforme consta do processo nº. 23078.036321/13-04, Edital de Abertura nº. 02, de 30/01/2014, publicado no D.O.U. do dia 31/01/2014, Seção 3, página(s) 105,106 e 107.

Unidade: Escola de Engenharia

Departamento: Engenharia Química

Área: Engenharia Química, Subárea: Fenômenos de Transporte

Candidatos(as) habilitados(as) e médias: 1º. lugar: MARCIO SCHWAAB - 8,94; 2º. lugar: LILIANE DAMARIS POLLO - 8,34; 3º. lugar: MARCELO ESCOBAR ARAGÃO - 8,30.

Do resultado acima caberá recurso ao Plenário do CEPE, devendo o mesmo ser interposto no prazo de 05 (cinco) dias úteis, contados da data posterior à circulação do Diário Oficial da União em cuja edição esteja publicado este edital.

O prazo de validade do resultado do presente concurso será de 01 (um) ano, prorrogável por igual período no interesse da administração, a contar da publicação deste Edital no Diário Oficial da União.

MAURÍCIO VIEGAS DA SILVA

EDITAL RF Nº 4, DE 26 DE JANEIRO DE 2015
CONCURSO PÚBLICO

O PRÓ-REITOR DE GESTÃO DE PESSOAS DA UNIVERSIDADE FEDERAL DO RIO GRANDE DO SUL, no uso de suas atribuições, torna públicas a homologação do resultado e a classificação dos candidatos habilitados no Concurso Público de Títulos e Provas para Provimento de Cargo da Carreira de Magistério Superior, na Classe A, Denominação Professor Adjunto A, conforme consta do processo nº. 23078.036855/13-41, Edital de Abertura nº. 04, de 18/02/2014, publicado no D.O.U. do dia 20/02/2014, Seção 3, página(s) 92 e 93.

Unidade: Faculdade de Direito

Departamento: Direito Privado e Processo Civil

Área: Direito Empresarial

Candidatos(as) habilitados(as) e médias: 1º. lugar: luis felipe spinelli - 9,33; 2º. lugar: marco antonio karam silveira - 8,57; 3º. lugar: silvio javier battello calderon - 8,41.

Do resultado acima caberá recurso ao Plenário do CEPE, devendo o mesmo ser interposto no prazo de 05 (cinco) dias úteis, contados da data posterior à circulação do Diário Oficial da União em cuja edição esteja publicado este edital.

O prazo de validade do resultado do presente concurso será de 01 (um) ano, prorrogável por igual período no interesse da administração, a contar da publicação deste Edital no Diário Oficial da União.

MAURÍCIO VIEGAS DA SILVA

UNIVERSIDADE FEDERAL DO RIO DE JANEIRO

EXTRATO DE CONTRATO Nº 95/2014 - UASG 153115

Nº Processo: 23079057546201438.
INEXIGIBILIDADE Nº 395/2014. Contratante: UNIVERSIDADE FEDERAL DO RIO DE -JANEIRO. CNPJ Contratado: 53994497000177. Contratado : UNISCIENCE DO BRASIL LTDA - Objeto: Aquisição de diversos equipamentos, suas partes e acessórios fabricados pela empresa Biotage, o qual se destina exclusivamente à pesquisa cientifica e tecnologica, conforme especificações e quantitativos estabelecidos na Proforma BGT 007/14 (importação). Fundamento Legal: Lei 8.666/93, Lei 8.078/90 e legislação correlata. Vigência: 29/12/2014 a 28/12/2015. Valor Total: R$372.177,08. Fonte: 300000000 - 2014NE801756. Data de Assinatura: 29/12/2014.

(SICON - 27/01/2015) 153115-15236-2014NE801083

EDITAL Nº 17, DE 27 DE JANEIRO DE 2015
RETIFICAÇÃO DO EDITAL Nº 11/2015

O Reitor da Universidade Federal do Rio de Janeiro, no uso de suas atribuições resolve retificar o Edital nº 11 de 22 de janeiro de 2015 publicado no DOU 15 de 22/01 conforme informação abaixo.

ONDE LÊ-SE:
Campus UFRJ Macaé
Jornada de Trabalho: 20h
Prazo de Contratação: Até 31/07/2015.

Unidade	Curso/Setor ou Área	Vagas
Campus Macaé	Medicina/ Genética	01 (uma)

Campus UFRJ Macaé
Jornada de Trabalho: 20h
Prazo de Contratação: Até 31/12/2015.

Unidade	Curso/Setor ou Área	Vagas
Campus Macaé	Nutrição/Alimentação Coletiva/Estágio Supervisionado/Técnica Dietética	01 (uma)

LEIA-SE:
Campus UFRJ Macaé
Jornada de Trabalho: 20h
Prazo de Contratação: Até 31/07/2015.

Unidade	Curso/Setor ou Área	Vagas
Campus Macaé	Medicina/ Fisiologia	01 (uma)

Campus UFRJ Macaé
Jornada de Trabalho: 20h
Prazo de Contratação: Até 31/12/2015.

Unidade	Curso/Setor ou Área	Vagas
Campus Macaé	Nutrição/Alimentação Coletiva/Estágio Supervisionado	01 (uma)

OS DEMAIS DADOS DO EDITAL PERMANECEM SEM ALTERAÇÃO.

CARLOS ANTONIO LEVI DA CONCEIÇÃO

EDITAL Nº 21, DE 26 DE JANEIRO DE 2015
CONCURSO PÚBLICO PARA PROVIMENTO DE VAGAS DE CARGOS TÉCNICO-ADMINISTRATIVOS

O Magnífico Reitor da Universidade Federal do Rio de Janeiro - UFRJ, no uso de suas atribuições legais e estatutárias, torna públicos aos candidatos os horários e os locais de realização da Prova Objetiva referente ao Concurso Público para provimento de vagas de cargos Técnico-Administrativos do quadro único de pessoal da Universidade Federal do Rio de Janeiro, regido pelo Edital nº 390, de 21 de outubro de 2014, publicado no Diário Oficial da União nº 205, de 23 de outubro de 2014 e suas retificações.

1.As Provas Objetivas, para o cargo de Assistente em Administração e suas opções de vaga (códigos 204, 205 e 206), serão aplicadas no dia 01 de fevereiro de 2015.

1.1.As provas serão realizadas nos seguintes locais:

UFRJ - Campus da Ilha do Fundão - Locais: Centro de Ciências da Saúde (CCS), Centro de Ciências Matemáticas e da Natureza (CCMN), Centro de Tecnologia (CT), Escola de Educação Física e Desportos (EEFD), Instituto Tércio Pacitti de Aplicações e Pesquisas Computacionais (NCE) e Faculdade de Letras;

UFRJ - Instituto de Filosofia e Ciências Sociais (IFCS)

Largo de São Francisco de Paula, no 1 - Centro - Rio de Janeiro - RJ;

UFRJ - Colégio de Aplicação (CAp/UFRJ)

Rua J.J. Seabra, s/no - Lagoa - Rio de Janeiro - RJ; e

UFRJ - Campus da Praia Vermelha - Locais: Centro de Filosofia e Ciências Humanas (CFCH) Instituto de Economia, Instituto de Psicologia, Faculdade de Educação e Escola de Comunicação.

Av. Venceslau Brás, nº 49 - Botafogo - Rio de Janeiro - RJ.

UFRJ - Campus Macaé - Professor Aloízio Teixeira

Rua Aloizio da Silva Gomes, nº 50 - Granja dos Cavaleiros - Macaé - RJ;

CEFET - Centro de Educação Tecnologica Celso Suckow da Fonseca

Rua General Canabarro, nº 485 - bloco A - Maracanã - Rio de Janeiro - RJ;

Colégio Estadual Antonio Prado Junior

Rua Mariz e Barros, nº 273-A - Praça da Bandeira - Rio de Janeiro - RJ;

Colégio Estadual Doutor Albert Sabin

Rua Tenente Ronaldo Santoro, s/nº - 1º andar, Campo Grande - Rio de Janeiro - RJ;

Colégio Estadual João Alfredo

Av. 28 de Setembro, nº 109 - Bloco 01 - Térreo - Vila Isabel - Rio de Janeiro - RJ;

Colégio Estadual Visconde de Cairú

Rua Soares, nº 95 - Méier - Rio de Janeiro - RJ;

Escola Municipal Monteiro Lobato

Rua Luiz Lima, s/nº, Centro, Nova Iguaçu - Rio de Janeiro - RJ;

Escola Municipal Orsina da Fonseca

Rua São Francisco Xavier, nº 95 - Tijuca - Rio de Janeiro - RJ;

Escola Técnica Estadual Adolpho Bloch

Av. Bartolomeu de Gusmão, nº 850 - São Cristóvão - Rio de Janeiro - RJ;

Escola Técnica Estadual João Luiz do Nascimento

Rua Luiz de Lima, nº 272 - Centro - Nova Iguaçu - RJ;

Escola Técnica Estadual Oscar Tenório

Rua Xavier Curado, s/nº - Marechal Hermes - Rio de Janeiro - RJ;

Escola Técnica Estadual República

Rua Clarimundo de Melo, nº 847 - Quintino Bocaiúva - Rio de Janeiro - RJ;

Escola Técnica Estadual Visconde de Mauá

Rua João Vicente, nº 1775 - Marechal Hermes - Rio de Janeiro - RJ;

IESK - Instituto de Educação Sarah Kubitschek

Rua Manoel Caldeira de Alvarenga, nº 1203 - Campo Grande - Rio de Janeiro - RJ; e

ISERJ - Instituto Superior de Educação do Rio de Janeiro

Rua Mariz e Barros, nº 273 - Praça da Bandeira - Rio de Janeiro - RJ.

1.1.Os portões de acesso aos locais de aplicação das provas serão abertos às 12 horas e serão fechados, impreterivelmente, às 14 horas, horário oficial de Brasília, e as provas terão início imediato.

1.2.Os candidatos serão informados individualmente do local de realização das suas provas e da sua duração através da convocação para a realização das provas, na forma do subitem 7.1 do Edital no 390, de 21 de outubro de 2014.

2.O candidato deverá comparecer ao local designado para prestar a prova com antecedência de 60 (sessenta) minutos do horário previsto para o início das provas, munido de caneta esferográfica, de corpo transparente, de tinta indelével preta ou azul e de documento oficial e original de identidade, contendo fotografia e assinatura. Será exigida a apresentação do documento original, não sendo aceitas fotocópias, ainda que autenticadas.

CARLOS ANTÔNIO LEVI DA CONCEIÇÃO

COMERCIALIZAÇÃO PROIBIDA POR TERCEIROS

RETIFICAÇÕES

No Extrato de Contrato Nº 79/2014 publicado no D.O. de 15/01/2015 , Seção 3, Pág. 64. Onde se lê: 2015NE800242, referente ao empenho do contrato com a Imprensa Nacional. Leia-se : 2014NE801083, referente ao empenho do contrato com a Imprensa Nacional.

(SICON - 27/01/2015) 153115-15236-2014NE801083

No Extrato de Contrato Nº 31/2014 publicado no D.O. de 24/10/2014 , Seção 3, Pág. 80. Onde se lê: 6.1 - Os serviços serao executados pelo valor mensal apresentado na proposta da CONTRATADA, ou seja, em parcela mensais iguais e sucessivas de R$ 19.000,00 (dezenove mil reais)totalizando R$ 114.000,00 (cento e quatorze mil reais). Leia-se : 6.1 - Os serviços serao executados pelo valor mensal apresentado na proposta da CONTRATADA, ou seja, em parcelas mensais iguais esucessivas de R$ 19.990,00 (dezenove mil novecentos e noventa reais)totalizando R$ 119.940,00(cento e dezenove mil novecentos e quarenta reai

(SICON - 27/01/2015) 153152-15236-2014NE800195

CENTRO DE CIÊNCIAS DA SAÚDE
INSTITUTO DE PUERICULTURA E PEDIATRIA MARTAGÃO GESTEIRA

EXTRATO DE DISPENSA
DE LICITAÇÃO Nº 104/2015 - UASG 153150

Nº Processo: 23079002204201561 . Objeto: Instalação de aparelho de ar condicionado. Total de Itens Licitados: 00001. Fundamento Legal: Art. 24º, Inciso IV da Lei nº 8.666 de 21/06/1993.. Justificativa: Dispensa de valor. Declaração de Dispensa em 27/01/2015. ELOISA MELO GADELHA DE ALBUQUERQUE. Assistente em Administração. Ratificação em 27/01/2015. MARLON FARIAS DOS SANTOS. Assistente em Administração. Valor Global: R$ 13.200,00. CNPJ CONTRATADA : 09.572.075/0001-11 PANTOGRAFO OBRAS E SERVICOS LTDA - ME.

(SIDEC - 27/01/2015) 153150-15236-2015NE800063

EXTRATO DE DISPENSA
DE LICITAÇÃO Nº 11480/2015 - UASG 153150

Nº Processo: 23079070605201384 . Objeto: Aquisição de serviço de alimentação coletiva Total de Itens Licitados: 00001. Fundamento Legal: Art. 24º, Inciso IV da Lei nº 8.666 de 21/06/1993.. Justificativa: Aquisição emergencial Declaração de Dispensa em 27/01/2015. CLAUDIA LOPES DE SOUZA. Chefe da Divisão de Logística e Finanças27012014. Ratificação em 27/01/2015. BRUNO LEITE MOREIRA. Vice Diretor do Ippmg. Valor Global: R$ 240.000,00. CNPJ CONTRATADA : 04.375.510/0001-02 MENDES DOS SANTOS REFEICOES COLETIVAS SERVICOS LTDA.

(SIDEC - 27/01/2015) 153150-15236-2015NE800063

NÚCLEO DE TECNOLOGIA EDUCACIONAL PARA A SAÚDE

EXTRATO DO EDITAL Nº 19, DE 27 DE JANEIRO DE 2015
SELEÇÃO AO CURSO DE DOUTORADO TURMA DE 2015

O(a) Coordenador(a) do Programa de Pós-Graduação em Educação em Ciências e Saúde do(a) Núcleo de Tecnologia Educacional para a Saúde da Universidade Federal do Rio de Janeiro, nos termos das Resoluções 01/2006 e 02/2006 do CEPG/ UFRJ e de acordo com o Regulamento do Programa, torna público que estarão abertas, de 06/03 a 06/04/2015, as inscrições para a seleção ao curso de Doutorado em Educação em Ciências e Saúde, turma de 2015, que será conduzida pela Comissão de Seleção conforme as normas descritas neste edital.

Inscrições: de 06 de março a 06 de abril de 2015

O edital está disponível na íntegra no Boletim da UFRJ e nos endereços eletrônicos: www.ufrj.br, www.pr2.ufrj.br e no www.nutes.ufrj.br.

LUIZ AUGUSTO COIMBRA DE REZENDE FILHO

UNIVERSIDADE FEDERAL RURAL DA AMAZÔNIA

AVISO DE REABERTURA DE PRAZO
PREGÃO Nº 68/2014

Comunicamos a reabertura de prazo da licitação supracitada, processo Nº 23084012655201457. , publicada no D.O.U de 05/11/2014 . Objeto: Pregão Eletrônico - Contratação de empresa especializada na prestação do serviço de telefonia móvel pessoal - SMP, para atender as necessidades de ensino, pesquisa e extensão da Universidade Federal Rural da Amazônia, conforme quantidades e especificações técnicas contidas no Termo de Referência. Novo Edital: 28/01/2015 das 08h00 às 12h00 e d14h30 às 17h00. Endereço: Av. Perimetral , N¨ 2501, Cep: 66077-830 Terra Firme - BELEM - PAEntrega das Propostas: a partir de 28/01/2015 às 08h00 no site www.comprasnet.gov.br. Abertura das Propostas: 10/02/2015, às 10h00 no site www.comprasnet.gov.br.

CARLOS VINICIUS OLIVEIRA MACHADO
Pregoeiro

(SIDEC - 27/01/2015) 153034-15241-2014NE800029

UNIVERSIDADE FEDERAL RURAL DO SEMI-ÁRIDO

EXTRATO DE TERMO ADITIVO Nº 4/2015 - UASG 153033

Número do Contrato: 2/2012.
Nº Processo: 23091003395201197.
PREGÃO SISPP Nº 86/2011. Contratante: UNIVERSIDADE FEDERAL RURAL DO -SEMI-ARIDO - UFERSA. CNPJ Contratado: 09171533000100. Contratado : CONSTRUTORA LEON SOUSA EIRELI - -ME. Objeto: Prorrogação da vigência do contrato original pelo período de 12 (doze) meses. Fundamento Legal: Lei 8.666/93 e suas alterações. Vigência: 20/01/2015 a 19/01/2016. Valor Total: R$426.334,80. Fonte: 112000000 - 2015NE800027 Fonte: 112000000 - 2015NE800028. Data de Assinatura: 19/01/2015.

(SICON - 27/01/2015)

EXTRATO DE TERMO ADITIVO Nº 1/2015 - UASG 153033

Número do Contrato: 103/2014.
Nº Processo: 23091001368201422.
PREGÃO SRP Nº 34/2014. Contratante: UNIVERSIDADE FEDERAL RURAL DO -SEMI-ARIDO - UFERSA. CNPJ Contratado: 61198164000160. Contratado : PORTO SEGURO COMPANHIA DE SEGUROS-GERAIS. Objeto: Acréscimo de valor ao contrato 103/2014 para cobertura de mais um veículo ao contrato.Fundamento Legal: Lei 8666/93 e suas alteraçõesVigência: 13/12/2014 a 23/09/2015. Valor Total: R$1.863,00. Fonte: 112000000 - 2014NE802100. Data de Assinatura: 13/12/2014.

(SICON - 27/01/2015)

UNIVERSIDADE FEDERAL DE SANTA CATARINA

EXTRATO DE CONTRATO Nº 223/2014 - UASG 153163

Nº Processo: 23080032783201457.
DISPENSA Nº 86/2014. Contratante: UNIVERSIDADE FEDERAL DE SANTA -CATARINA. CNPJ Contratado: 83476911000117. Contratado : FUNDACAO DE AMPARO A PESQUISA E -EXTENSAO UNIVERSITARIA. Objeto: Execução do Projeto de Extensão "COBRAC 2014". Fundamento Legal: Artigo 24, inciso XIII, Lei 8.666/93. Vigência: 06/11/2014 a 31/12/2015. Valor Total: R$30.000,00. Fonte: 100000000 - 2014NE803895. Data de Assinatura: 06/11/2014.

(SICON - 27/01/2015) 153163-15237-2015NE800036

EXTRATO DE TERMO ADITIVO Nº 1/2015 - UASG 153163

Número do Contrato: 66/2014.
Nº Processo: 23080036024201382.
DISPENSA Nº 328/2013. Contratante: UNIVERSIDADE FEDERAL DE SANTA -CATARINA. CNPJ Contratado: 83476911000117. Contratado : FUNDACAO DE AMPARO A PESQUISA E -EXTENSAO UNIVERSITARIA. Objeto: Prorrogação de prazo. Fundamento Legal: Artigo 24, inciso XIII, Lei 8.666/93. Vigência: 01/01/2015 a 31/12/2016. Data de Assinatura: 19/12/2014.

(SICON - 27/01/2015) 153163-15237-2015NE800036

EXTRATO DE TERMO ADITIVO Nº 14/2015 - UASG 153163

Número do Contrato: 463/2009.
Nº Processo: 23080044426200974.
PREGÃO SISPP Nº 406/2009. Contratante: UNIVERSIDADE FEDERAL DE SANTA -CATARINA. CNPJ Contratado: 04629488000171. Contratado : KHRONOS SEGURANCA PRIVADA LTDA -Objeto: Prorrogação de prazo e acréscimo de valOR. Fundamento Legal: Lei 8666/93. Vigência: 04/01/2015 a 03/07/2015. Valor Total: R$1.656.100,08. Fonte: 112000000 - 2014NE802670. Data de Assinatura: 31/12/2014.

(SICON - 27/01/2015) 153163-15237-2015NE800036

AVISOS DE LICITAÇÃO
PREGÃO Nº 9/2015 - UASG 153163

Nº Processo: 23080057431201412 . Objeto: Pregão Eletrônico - Registro de Preços para a eventual aquisição de Material de Limpeza e Higiene para atender ao Almoxarifado Central da Universidade Federal de Santa Catarina - UFSC. Total de Itens Licitados: 00021. Edital: 28/01/2015 de 08h00 às 12h00 e de 13h às 17h59. Endereço: Av. Desembargador Vitor Lima, Nº 222, 5º Andar, Prédio da Reitoria 2 Trindade - FLORIANOPOLIS - SC. Entrega das Propostas: a partir de 28/01/2015 às 08h00 no site www.comprasnet.gov.br.. Abertura das Propostas: 11/02/2015 às 14h15 site www.comprasnet.gov.br.

(SIDEC - 27/01/2015) 153163-15237-2014NE800039

PREGÃO Nº 340/2014 - UASG 153163

Nº Processo: 23080048822201438 . Objeto: Pregão Eletrônico - Registro de Preços para a eventual aquisição de material de consumo para atender ao Centro de Ciências Biológicas da Universidade Federal de Santa Catarina - UFSC. Total de Itens Licitados: 00026. Edital: 28/01/2015 de 08h00 às 12h00 e de 13h às 17h59. Endereço: Av. Desembargador Vitor Lima, Nº 222, 5º Andar, Prédio da Reitoria 2 Trindade - FLORIANOPOLIS - SC. Entrega das Propostas: a partir de 28/01/2015 às 08h00 no site www.comprasnet.gov.br.. Abertura das Propostas: 10/02/2015 às 14h00 site www.comprasnet.gov.br.

JULIO FRANCISCO BORGES DE OLIVEIRA
Diretor
Substituto

(SIDEC - 27/01/2015) 153163-15237-2015NE800039

UNIVERSIDADE FEDERAL DE SANTA MARIA

EXTRATOS DE TERMOS ADITIVOS

Primeiro Termo Aditivo ao contrato nº 03/2013 firmado entre a Universidade Federal de Santa Maria e a FATEC, assinado em 07 de janeiro de 2015, Objeto: projeto "Cruzamento em bovinos de corte envolvendo as raças Charolês e Nelore", o prazo de vigência fica prorrogado pelo prazo de 12 (doze) meses, a partir de 08 de janeiro de 2015. Fundamento Legal 8666/93.

Quarto Termo Aditivo ao Contrato 215/2011 firmado entre a Universidade Federal de Santa Maria e a FUNDAÇÃO DE APOIO À TECNOLOGIA E CIÊNCIA (FATEC), assinado em 16 de janeiro de 2015, Projeto "Desempenho produtivo da cultura da soja submetida a diferentes adubações", o período de execução fica prorrogado por mais 12 meses a contar de 18 de janeiro de 2015, Fundamento Legal 8666/93.

HOSPITAL UNIVERSITÁRIO DE SANTA MARIA

EXTRATO DE TERMO ADITIVO Nº 5/2015 - UASG 153610

Número do Contrato: 8/2011.
Nº Processo: 23081000046201132.
INEXIGIBILIDADE Nº 3/2011. Contratante: UNIVERSIDADE FEDERAL DE SANTA -MARIA. CNPJ Contratado: 73255390000114. Contratado : TOXILAB LABORATORIO DE ANALISES -LTDA. Objeto: O período de vigência do contrato 008/2011 fica prorrogado pelo período de 12 (doze) meses a partir de 28/02/2015. Fundamento Legal: Lei 8.666/93 . Data de Assinatura: 13/01/2015.

(SICON - 27/01/2015) 153164-15238-2015NE800051

UNIVERSIDADE FEDERAL DE SÃO PAULO
PRÓ-REITORIA DE GESTÃO COM PESSOAS

EDITAL Nº 30, DE 27 DE JANEIRO DE 2015

A PRÓ-REITORA DE GESTÃO COM PESSOAS DA UNIVERSIDADE FEDERAL DE SÃO PAULO, no uso das competências atribuídas pela Portaria nº 1.778, de 27/05/2014, publicada em DOU de 28/05/2014, resolve:

Alterar o Edital nº 02, de 05 de janeiro de 2015, publicado no DOU de 08/01/2015, seção 3, página 83, referente à prorrogação do término das inscrições do Concurso Público na área/subárea: CIÊNCIAS DA SAÚDE/FONOAUDIOLOGIA.

ONDE SE LÊ: Tornar pública a prorrogação das inscrições do Concurso Público, para provimento do cargo de Professor Adjunto A, Nível I, Campus São Paulo, área/subárea: CIÊNCIAS DA SAÚDE/FONOAUDIOLOGIA, até o dia 08/02/2015.

LEIA-SE: Tornar pública a prorrogação das inscrições do Concurso Público, para provimento do cargo de Professor Adjunto A, Nível I, Campus São Paulo, área/subárea: CIÊNCIAS DA SAÚDE/FONOAUDIOLOGIA, até o dia 09/02/2015.

ROSEMARIE ANDREAZZA

UNIVERSIDADE FEDERAL DO TRIÂNGULO MINEIRO
HOSPITAL DE CLÍNICAS

AVISO DE LICITAÇÃO
PREGÃO Nº 146/2014 - UASG 150221

Nº Processo: 23127000452/14-74 . Objeto: Pregão Eletrônico - Aquisição de dietas enterais e fórmulas especiais. Total de Itens Licitados: 00006. Edital: 28/01/2015 de 08h00 às 11h30 e de 13h às 17h00. Endereço: Rua Castro Alves, 152 - Cep. 38025-380 Abadia - UBERABA - MG. Entrega das Propostas: a partir de 28/01/2015 às 08h00 no site www.comprasnet.gov.br.. Abertura das Propostas: 09/02/2015 às 08h33 site www.comprasnet.gov.br.. Informações Gerais: O descritivo a ser seguido deverá ser o preconizado no referido Anexo I do instrumento convocatório.

EDIMAR JOSE DE OLIVEIRA
Pregoeiro

(SIDEC - 27/01/2015) 150221-15242-2015NE800008

EXEMPLAR DE ASSINANTE DA IMPRENSA NACIONAL

RESULTADO DE JULGAMENTO
PREGÃO Nº 142/2014

A pregoeira do HC/UFTM torna público o resultado do Pregão Eletrônico SRP 142/2014, sendo formalizada ata com vigência de um ano a partir da homologação, tendo como vencedora a seguinte empresa: ECOMASTER QUÍMICA INDÚSTRIA E COMÉRCIO LTDA-EPP no grupo 1, itens 01, 02, 03, 04 e 05, com valor total R$ 247.980,00.

CAMILA DE LIMA FERREIRA
Pregoeira

(SIDEC - 27/01/2015) 150221-15242-2015NE800008

PRÓ-REITORIA DE ADMINISTRAÇÃO DEPARTAMENTO DE RECURSOS HUMANOS

AVISO DE ANULAÇÃO

Tornar sem efeito a publicação do Extrato do Termo Aditivo 05/2015 ao Contrato 36/2010, publicado no Diário Oficial da União - Seção 3, em 13 de janeiro de 2015, página 51, já publicada anteriormente, de forma correta -com o número de Termo Aditivo 05/2014, em 19 de dezembro de 2014.

TATIANA DE SOUZA FIGUEIREDO MARCHESI
Assessora de Contratos

UNIVERSIDADE FEDERAL DE UBERLÂNDIA

EXTRATO DE TERMO ADITIVO Nº 5/2015 - UASG 154043

Número do Contrato: 5/2010.
Nº Processo: 23117000603201080.
DISPENSA Nº 4/2010. Contratante: UNIVERSIDADE FEDERAL DE UBERLANDIACPF Contratado: 39444007634. Contratado : ANA RODOVALHO -Objeto: Prorrogar o prazo de vigência contratual por doze meses a partir de 27/01/2015 até 27/01/2016, com reajuste de preços. Fundamento Legal: Lei 8666/93 . Vigência: 27/01/2015 a 27/01/2016. Valor Total: R$836,18. Fonte: 112000000 - 2015NE800103. Data de Assinatura: 15/01/2015.

(SICON - 27/01/2015) 154043-15260-2015NE803139

EXTRATO DE RESCISÃO

CONTRATO Nº 54/2014
Nº Processo: 23117004846201411. Contratante: UNIVERSIDADE FEDERAL DE UBERLANDIACNPJ Contratado: 13614194000167. Contratado : MAIAS COMERCIO & REFORMAS LTDA - -ME. Objeto: Rescisão unilateral do contrato de prestação de serviço de colocação de vidros e espelhos a contar de 18/11/2014. Fundamento Legal: Art. 78, I a V, c/c art. 79, I, da Lei 8.666/93 Data de Rescisão: 18/11/2014 .

(SICON - 27/01/2015) 154043-15260-2015NE803139

PRÓ-REITORIA DE RECURSOS HUMANOS

EDITAL DE 27 DE JANEIRO DE 2015
RETIFICAÇÃO DO EDITAL Nº 99/2014

A Pró - Reitora de Recursos Humanos da Universidade Federal de Uberlândia, no uso de suas atribuições e considerando a delegação de competência que lhe foi outorgada e tendo em vista a solicitação do Instituto de Ciências Agrárias (ICIAG), retifica o EDITAL nº 099/2014, cujo extrato foi publicado no Diário Oficial da União, página 78, seção 3 e no Jornal Correio de Uberlândia em 07/01/2015, e publicado integralmente no sítio de internet oficial desta Universidade www.editais.ufu.br, da seguinte forma:

I) No item 3: DA ESPECIFICAÇÃO DO CONCURSO PÚBLICO

Onde se lê:

"II - Agrometeorologia: Graduação em Engenharia Florestal ou Agronomia ou Engenharia Agronômica ou Engenharia Agrícola ou Engenharia Agrícola e Ambiental ou Engenharia Ambiental ou Engenharia de Biossistemas, com doutorado e tese defendida em Agrometeorologia ou Climatologia Agrícola."

Leia-se:

"II - Agrometeorologia: Graduação em Engenharia Florestal ou Agronomia ou Engenharia Agronômica ou Engenharia Agrícola ou Engenharia Agrícola e Ambiental ou Engenharia Ambiental ou Engenharia de Biossistemas ou Meteorologia, com doutorado e tese defendida em Agrometeorologia ou Climatologia Agrícola."

II) No item 5: DAS INSCRIÇÕES DOS CANDIDATOS

Onde se lê:

"5.2.3 - Encerradas as inscrições e não havendo candidatos com a titulação mínima exigida nesse edital, em número igual ou superior ao número de vagas, serão prorrogadas, de imediato, via on line, as inscrições por mais 15 dias corridos para as áreas II, III e V, por mais 07 dias corridos para as áreas I e IV, passando/mantendo a qualificação exigida para:

Área II: Graduação em Engenharia Florestal ou Agronomia ou Engenharia Agronômica ou Engenharia Agrícola ou Engenharia Agrícola e Ambiental ou Engenharia Ambiental ou Engenharia de Biossistemas com Mestrado e dissertação defendida em Agrometeorologia ou Climatologia Agrícola."

Leia-se:

"5.2.3 - Encerradas as inscrições e não havendo candidatos com a titulação mínima exigida nesse edital, em número igual ou superior ao número de vagas, serão prorrogadas, de imediato, via on line, as inscrições por mais 15 dias corridos para as áreas II, III e V, por mais 07 dias corridos para as áreas I e IV, passando/mantendo a qualificação exigida para:

Área II: Graduação em Engenharia Florestal ou Agronomia ou Engenharia Agronômica ou Engenharia Agrícola ou Engenharia Agrícola e Ambiental ou Engenharia Ambiental ou Engenharia de Biossistemas ou Meteorologia, com Mestrado e dissertação defendida em Agrometeorologia ou Climatologia Agrícola."

MARLENE MARINS DE CAMARGOS BORGES

UNIVERSIDADE FEDERAL DOS VALES DO JEQUITINHONHA E MUCURI

RETIFICAÇÕES

Nº 1

No Edital 01/2015 de concurso público para Professor de Magistério Superior de 05/01/2015 publicado no DOU nº 3 de 06/01/2015, seção 3, páginas 61 e 62, considerar as seguintes retificações:

NO ITEM 4.3, ONDE SE LÊ

A Apresentação oral de Projeto de atividades acadêmicas constará de uma sessão expositiva com duração máxima de 30 (trinta) minutos, sendo disponibilizado no máximo mais 30 (trinta) minutos para arguição. No ato de abertura do concurso, os candidatos entregarão à Comissão Examinadora o seu Projeto de atividades acadêmicas que será objeto de defesa, contendo no máximo 10 (dez) páginas, no formato Times New Roman 12, espaço 1,5, papel A4 com margens laterais, superior e inferior de 2,5.

LEIA-SE

4.3. A Apresentação oral de Projeto de atividades acadêmicas constará de uma sessão expositiva com duração máxima de 30 (trinta) minutos, sendo disponibilizado no máximo mais 30 (trinta) minutos para arguição. No ato da abertura da primeira sessão de sorteio do ponto da Prova Didática, os candidatos entregarão à Comissão Examinadora o seu Projeto de atividades acadêmicas que será objeto de defesa, contendo no máximo 10 (dez) páginas, no formato Times New Roman 12, espaço 1,5, papel A4 com margens laterais, superior e inferior de 2,5.

NO ITEM 4.4.1, ONDE SE LÊ

Para a prova de títulos deverão ser apresentados, no ato de abertura do concurso, o curriculum vitae ou curriculum lattes em 3 vias acompanhadas dos correspondentes documentos comprobatórios em via única.

LEIA-SE

Para a prova de títulos deverão ser apresentados, na abertura da primeira sessão de sorteio do ponto da Prova Didática, o curriculum vitae ou curriculum lattes em 3 vias acompanhadas dos correspondentes documentos comprobatórios em via única.

No Edital nº 238 de 24 de dezembro de 2014 de processo seletivo simplificado para contratação de professor substituto, publicado no DOU nº 251 de 29/12/2014, seção 3, página 32, considerar a seguinte retificação:

Onde se lê:

VENCIMENTO: R$ 2.764,45 mais auxílio alimentação

Leia-se:

VENCIMENTO: R$ 1.966,67 mais auxílio alimentação

UNIVERSIDADE DA INTEGRAÇÃO INTERNACIONAL DA LUSOFONIA AFRO-BRASILEIRA

EDITAL Nº 11, DE 26 DE JANEIRO DE 2015
SELEÇÃO PARA PROFESSOR SUBSTITUTO

A Pró-Reitora de Graduação pro tempore, no exercício da reitoria da Universidade da Integração Internacional da Lusofonia Afro-Brasileira, no uso de suas atribuições legais, de acordo com a lei 12.289, de 20.07.2010, publicado no DOU de 21.07.2010, tendo em vista o disposto na Portaria 59 da Unilab, de 03.02.2014, publicada no DOU de 04.02.2014, a lei 8.745 de 09.12.1993, bem como a Portaria nº 122 da Unilab, de 27.03.2013, torna público para conhecimento dos interessados, que se acham abertas, na secretaria do Instituto de Ciências Exatas e da Natureza, no período de 28/01/2015 a 03/02/2015, no horário das 09h às 11h e das 14h às 16h30min, com exceção dos sábados e domingos, as inscrições para a seleção de Professor Substituto para o Magistério Superior, no setor de estudo e vaga indicados no Quadro 1.

Quadro 1 - Quadro de especificação das vagas

Setor de Estudo	Perfil	Provas	Regime	Vaga
Física Geral	Doutorado em Física	Didática e Avaliação de títulos	40h	01

1.DA REMUNERAÇÃO

1.1. A remuneração será de R$ 4.699,21 (quatro mil, seiscentos e noventa e nove reais e vinte e um centavos), fixada com base no valor do Vencimento Básico (VB) de professor Adjunto A, acrescida da Retribuição por Titulação (RT) de Doutor, conforme consta no anexo IV, tabela II, da Lei 12.772/2012.

1.2. Não será concedido aumento de remuneração ao candidato que, no ato do contrato e/ou durante a sua vigência, apresentar título superior ao exigido no presente edital.

2. DA INSCRIÇÃO

2.1. O candidato deverá inscrever-se, de forma presencial ou por procuração, no endereço constante no Anexo I, obrigatoriamente mediante requerimento dirigido ao (à) Diretor(a) do Instituto interessado, no qual conste o setor de estudo em que pretende concorrer, acompanhado dos seguintes documentos:

a) cópia autenticada da titulação exigida no edital;

b) curriculum vitae acompanhado de documentação comprobatória;

c) cópia autenticada do histórico escolar do curso de graduação ou pós-graduação, no qual constem as disciplinas que integram o setor de estudo ou a disciplina única representativa do setor de estudo objeto do processo seletivo;

d) comprovante do pagamento no Banco do Brasil da taxa de inscrição no valor de R$ 116,00 (cento e dezesseis reais), através de Guia de Recolhimento da União - GRU, disponível no endereço eletrônico http://www.stn.fazenda.gov.br, Portal SIAFI, Portal SIAFI, impressão GRU - simples (Unidade Favorecida - Código: 158565 e Gestão: 26442; Recolhimento - Código: 28883-7; Número de Referência: 158565 26442) ou Comprovante de isenção de taxa de inscrição.

2.2. No ato da inscrição, será entregue aos candidatos, mediante recibo, programa relativo à Seleção.

3. DA ISENÇÃO DA TAXA DE INSCRIÇÃO

3.1. O candidato poderá solicitar isenção da taxa de inscrição, nos termos do Decreto nº 6.593/2008, publicado no DOU de 03.10.2008, mediante preenchimento do Requerimento de Isenção da Taxa de Inscrição disponível no endereço eletrônico www.unilab.edu.br.

3.2. O Requerimento de Isenção da Taxa de Inscrição deverá ser entregue no local de inscrição no primeiro dia útil do período previsto para inscrição.

3.3. O (A) Diretor(a) do Instituto, após análise das informações/declarações contidas no Requerimento de Isenção da Taxa de Inscrição, comunicará ao candidato no prazo de até 24 horas do recebimento desse documento, por meio de mensagem eletrônica para o endereço fornecido no citado Requerimento, o deferimento ou não da solicitação.

4. DO PROCESSO SELETIVO

4.1. O processo seletivo, que se dará com prova didática e avaliação de títulos, só poderá ocorrer após 10 (dez) dias da data de publicação do edital no Diário Oficial da União, em face do disposto na Portaria nº 243/2011/MEC, publicado no DOU de 04.03.2011.

4.2. O resultado do processo seletivo, após aprovação da Direção do Instituto interessado, será divulgado no local de inscrição para conhecimento dos interessados, sendo concedido aos candidatos o direito de requerer vista de suas provas ao (à) Diretor(a) do Instituto.

4.3. Da decisão da Direção do Instituto caberá recurso ao CONSUNI, com efeito suspensivo, no prazo de 48 (quarenta e oito) horas, contadas a partir da divulgação do resultado, no mesmo local das inscrições.

4.4. Informações sobre inscrição, calendário das provas e divulgação do resultado da seleção deverão ser obtidas pelo candidato junto à Direção do Instituto de Ciências Exatas e da Natureza.

5. DO CONTRATO

5.1. O candidato habilitado será contratado pelo prazo de (01) um ano, podendo este prazo ser prorrogado por até 02 (dois) anos, de acordo com a necessidade do Instituto interessado, atendidas as exigências da Lei 8.745, de 09 de dezembro de 1993 e suas alterações.

5.2. O candidato habilitado será contratado no regime de 40 horas semanais de trabalho.

5.3. A contratação de candidato que seja servidor/empregado de Instituição Pública somente será permitida mediante comprovação, por parte do candidato, de que:

a) ocupa cargo, emprego ou função de natureza técnica/científica ou de professor;

b) não é ocupante de cargo efetivo da carreira do magistério das Instituições Federais de Ensino;

c) há compatibilidade de horários entre o emprego/cargo /função ora ocupado e o de professor substituto pretendido.

5.4. A contratação é proibida para candidato que já tenha firmado contrato nos termos da Lei nº 8.745 de 09/12/93, antes de decorridos 24 (vinte e quatro) meses do encerramento do seu contrato anterior.

5.5. Não será permitida a contratação de candidato aluno de Pós-Graduação Stricto Sensu no regime de 40 (quarenta) horas semanais de trabalho.

5.6. O início do contrato dar-se-á somente após a publicação da homologação do resultado da seleção no Diário Oficial da União, habilitando, por conseguinte, o candidato a assumir suas atividades pedagógicas junto à Direção do Instituto interessado.

6. DO PRAZO DE VALIDADE

6.1. O prazo de validade da Seleção de que trata o presente Edital será de 30 (trinta) dias, contados a partir da data de publicação da homologação do resultado da Seleção no Diário Oficial da União, prorrogável apenas uma vez por igual período, perdendo, entretanto, a sua eficácia com o preenchimento da vaga nele ofertada.

6.2. As demais condições e exigências estabelecidas para Seleção de Professor Substituto constam da Lei nº 8.745 de 09.12.93, publicada no D.O.U. de 10.12.1993 e suas alterações, da Portaria n° 122/UNILAB de 27.03.2013, da Orientação Normativa n° 05 de 28.10.2009, publicada no D.O.U. de 29.10.2009 do Ministério do Planejamento, Orçamento e Gestão, e da Portaria nº 243 de 03.03.2011 do Ministério da Educação, publicada no D.O.U. de 04.03.11.

ANDREA GOMES LINARD

COMERCIALIZAÇÃO PROIBIDA POR TERCEIROS

ANEXO I

Instituto de Ciências Exatas e da Natureza
Universidade da Integração Internacional da Lusofonia Afro-Brasileira (UNILAB)
Unidade Acadêmica dos Palmares
Rodovia CE 060 - Km 51
CEP: 62.785-000 - Acarape - CE - Brasil.
Telefone: +55 (85) 3373-1593

RETIFICAÇÕES

No Edital N° 03, de 07.01.2014, publicado no DOU de 09.01.2015, Seção 3, página 80, referente ao concurso público para o provimento de vagas para o cargo de Professor Adjunto A, do Instituto de Desenvolvimento Rural, setores de estudo: Agricultura e Sociedade; Genética e Melhoramento de Plantas, onde se lê: "EDITAL Nº 03, DE 07 DE JANEIRO DE 2014", leia-se: "EDITAL Nº 03, DE 07 DE JANEIRO DE 2015"

No Edital Nº 135, de 22.10.2014, publicado no DOU de 23.10.2014, Seção 3, página 81, referente à homologação do resultado do concurso público para professor Adjunto A do Instituto de Ciências da Saúde, onde se lê: "SAIWORI DE JESUS SILVA DOS ANJOS", leia-se: "SAIWORI DE JESUS SILVA BEZERRA DOS ANJOS".

UNIVERSIDADE TECNOLÓGICA FEDERAL DO PARANÁ

EXTRATO DE CESSÃO Nº 1/2015

Cedente: UNIVERSIDADE TECNOLÓGICA FEDERAL DO PARANÁ. Cessionário: FUNDAÇÃO DE APOIO À EDUCAÇÃO, PESQUISA E DESENVOLVIMENTO CIENTÍFICO DA UTFPR. Objeto: Cessão de espaço físico destinado de 110 m² (cento e dez metros quadrados), no Bloco K do imóvel da UTFPR situado a Av. Sete de Setembro, 3165, Curitiba. Fundamento do artigo 17, parágrafo 2º da Lei 8.666/93. Vigência: 02/01/2015 a 01/01/2020. O objeto é sem ônus para a Cessionária. Assinatura: 02/01/2015.

DIRETORIA DE GESTÃO DE PESSOAS

EDITAL Nº 11, DE 27 DE JANEIRO DE 2015

A Diretora de Gestão de Pessoas em Exercício da Universidade Tecnológica Federal do Paraná, consoante Decreto nº 7.485, de 18.05.2011, publicado no DOU de 19 subsequente, faz saber que, na Universidade Tecnológica Federal do Paraná, Câmpus Francisco Beltrão, situada na Linha Santa Bárbara, s/nº, no período de 30/01/2015 a 11/02/2015, estarão abertas as inscrições para o Processo Seletivo para preenchimento de 01 (uma) vaga para Professor de Ensino Básico, Técnico e Tecnológico Substituto na área de Matemática/ Cálculo Diferencial e Integral e Álgebra Linear, nos termos do Edital nº 001/2015 - PS - FB - Abertura, cuja íntegra se encontra no endereço eletrônico www.utfpr.edu.br.

1 - DOS REQUISITOS PARA PARTICIPAÇÃO NO PROCESSO SELETIVO

1.1. Não ser docente vinculado à carreira do magistério federal de que trata a Lei nº 12.772/2012.

1.2. Atender aos requisitos do Anexo I.

1.3 Nos termos da Lei nº 8.745/93, fica impedido de assumir o candidato que já tenha tido vínculo com a Administração, sob a égide da Lei nº 8.745/93, nos últimos 24 meses.

1.4 Não participar de sociedade privada na condição de administrador ou sócio-gerente conforme Lei nº 8.112/90.

1.5 No caso de acumulação de cargos, possuir carga horária compatível com a proposta no Anexo I.

THASIANA MARIA KUKOLJ DA LUZ

CAMPUS CURITIBA

RETIFICAÇÃO

No Extrato do 3º Termo Aditivo de HELIO HIPOLITO SIMIEMA publicado no Diário Oficial da União do dia 22.01.2015, Seção 3, página 68, onde se lê: "vigerá no período de 01/02/2015 a 31/01/2015", leia-se: "vigerá no período de 01/02/2015 a 31/03/2015".

CAMPUS GUARAPUAVA

EXTRATO DE CONTRATO Nº 3/2015 - UASG 152134

Nº Processo: 23064007874201452.
DISPENSA Nº 123/2014. Contratante: UNIVERSIDADE TECNOLOGICA FEDERAL -DO PARANA. CNPJ Contratado: 03802018002491. Contratado : SERVICO SOCIAL DA INDUSTRIA SESI -Objeto: Implantacao do Sistema de Qualidade de Vida pela Contratada, por meio do desenvolvimento de acoes de ativ. fisicas e recreacao, palestras de orientacoes, ergonomia, saude, alimentacao e assuntos afins voltados a melhoria da qualidade de vida dos servidores, pelo periodo de 12 meses. Fundamento Legal: Lei 8666/93. Vigência: 22/01/2015 a 31/01/2016. Valor Total: R$6.960,00. Fonte: 112000000 - 2014NE800240. Data de Assinatura: 22/01/2015.

(SICON - 27/01/2015) 152134-15246-2014NE800005

EXTRATO DE TERMO ADITIVO Nº 1/2015 - UASG 152134

Número do Contrato: 5/2014.
Nº Processo: 23064004544201413.
CONVITE Nº 3/2014. Contratante: UNIVERSIDADE TECNOLOGICA FEDERAL -DO PARANA. CNPJ Contratado: 06303138000146. Contratado : PGE INCORPORADORA DE OBRAS LTDA --ME. Objeto: Alteracao dos prazos contratuais conforme a seguir:"Clausula quinta - DOS PRAZOS: Subclausula Terceira: o prazo para emissao do Termo de Recebimento Definitivo e de 90 dias contados a partir da emissao do Termo de Recebimento Provisorio." e " Clausula Sexta - VIGENCIA CONTRATUAL: 10/09/2014 até 28/04/2015.". Fundamento Legal: Lei 8666/93. Vigência: 22/01/2015 a 28/04/2015. Data de Assinatura: 22/01/2015.

(SICON - 27/01/2015) 152134-15246-2014NE800005

CAMPUS MEDIANEIRA

EXTRATOS DE CONVÊNIOS

Termo de Convênio, celebrado em 11 de dezembro de 2014, entre a Universidade Tecnológica Federal do Paraná, Câmpus Medianeira, representada pelo Diretor de Relações Empresariais e Comunitárias, Sr. Antonio Luiz Baú e o IEGE - Instituto Internacional de Educação e Gerência S/C Ltda, representado pelo Sr. Marcos Aurélio de Abreu Rodrigues e Silva. Objeto: estabelecer cooperação, entre as partes, visando atividades para fins de estágio capazes de proporcionar a plena operacionalização da lei 11.788/08. Vigência de cinco anos, a partir da data de assinatura.

Convênio no 1764, entre a Universidade Tecnológica Federal do Paraná, Câmpus Medianeira, representada pelo Diretor de Relações Empresariais e Comunitárias, Sr. Antonio Luiz Baú e o Estado do Paraná, através da Secretaria de Estado da Administração e da Previdência, representada pelo Sr. Dinorah Botto Portugal Nogara, secretário de Estado. Objeto: formalizar as condições básicas para a realização de Estágio dos estudantes. Vigência de dois anos, a partir de 03/12/2014 data da assinatura.

DOU IMPRENSA NACIONAL
DOCUMENTO ANTE DA

Ministério da Fazenda

SECRETARIA EXECUTIVA
SUBSECRETARIA DE PLANEJAMENTO, ORÇAMENTO E ADMINISTRAÇÃO
SUPERINTENDÊNCIA DE ADMINISTRAÇÃO NO AMAZONAS

AVISO DE REVOGAÇÃO
PREGÃO Nº 8/2014

Fica revogada a licitação supracitada, referente ao processo Nº 11476000097201494. Objeto: Pregão Eletrônico - Contratação de Pessoa Juridica para a prestação dos serviços de coffe break, com fornecimento de lanches, com 01 (uma) opção de cardápio, com entrega parcelada mediante demanda, por um período de 12(doze) meses, destinados a atender aos cursos de capacitação e outros eventos de interesse da ESAF, promovidos pelo CENTRESAF/PA - Representação Manaus, em conformidade com o Termo de Referência, Anexo I e demais condições e exigencias contidas no Edital e seus anexos.

LUIZ CARLOS MARTINS GAYA
Pregoeiro

(SIDEC - 27/01/2015) 170207-00001-2015NE800005

SUPERINTENDÊNCIA DE ADMINISTRAÇÃO NA BAHIA

EXTRATO DE CONTRATO Nº 5/2015 - UASG 170075

Nº Processo: 10580000303201414.
PREGÃO SISPP Nº 22/2014. Contratante: MINISTERIO DA FAZENDA -CNPJ Contratado: 17392397000107. Contratado : ENGEDATA TELECOMUNICACOES LTDA --ME. Objeto: Contratação de pessoa jurídica para a prestação de execução de infraestrutura lógica e elétrica, com fornecimento de material, a ser realizado no 3º pavimento do Ed. Sede da Procuradoria Seccional da Fazenda Nacional em Feira de Santana/BA. Fundamento Legal: Lei 10.520/2002 e legislação complementar e Lei 8.666/93. Vigência: 28/01/2015 a 13/03/2015. Valor Total: R$16.439,00. Fonte: 157000000 - 2014NE801847. Data de Assinatura: 27/01/2015.

(SICON - 27/01/2015) 170075-00001-2014NE800172

EXTRATO DE INEXIGIBILIDADE
DE LICITAÇÃO Nº 1/2015 - UASG 170075

Nº Processo: 10580000362201484 . Objeto: Pagamento Condomínio das salas 510 e 511 do Centro Empresarial Iguatemi, sob responsabilidade da SPU/BA, situado na Av. Tancredo Neves, 274, Bairro - Pituba - Salvador/Ba Total de Itens Licitados: 00001. Fundamento Legal: Art. 25º, Caput da Lei nº 8.666 de 21/06/1993.. Justificativa: Atender solicitação Memo nº 399/2014/DRL/SAMF/BA e Ofício nº 2485/2014/GAB/SPU/BA. Declaração de Inexigibilidade em 23/01/2015. ELTON MONTALVAO. Gerente/drl/samf/ba. Ratificação em 23/01/2015. EVERALDO MANOEL LUZ. Superintendente de Administraçao Mf/ba. Valor Global: R$ 52.200,00. CNPJ CONTRATADA : 13.501.184/0001-15 CONDOMINIO CENTRO EMPRESARIAL IGUATEMI.

(SIDEC - 27/01/2015) 170075-00001-2014NE800172

SUPERINTENDÊNCIA DE ADMINISTRAÇÃO NO MARANHÃO

RESULTADO DE JULGAMENTO
PREGÃO Nº 2/2015

Licitantes vencedoras: Catarina Ferreira de Sousa - ME, itens 5,6,8,15,16,22,34,45,51,52,61,63,67e73; Warano Com. e Locações Ltda, itens 7,43,60,74e81; CKS Com. de Mat. de Escritório Ltda,itens 1,2,3,4,9,12,17,18,19,20,21,30,31,37,42,48,50,55,56,58,59,64,66,68,72,76e77; DAGEAL - Com. de Mat. de Escritório Ltda, itens 26,35,36,38,69e78; Lazaro Bezerra Soares-ME, itens 28,32,33,39e40; J. C. Sousa Pereira-ME, itnes 27,41,44,46,53,62,70,71,79e80; Boing Com. Atac. de Materiais Ltda, itens 54e75; VFC Branco-ME, itens 24e25; Digital Distrib. Com. e Serviços Eireli-ME. itens 47e49; Papelaria Papel Cartaz Ltda, item 57; Comprare Suprimentos Ltda, item 23; Total Distrib. e Atacadista Ltda, item 29; Ulices F. Pinto Erieli - ME, itens 13,14 e França e Campos Com. de Artefatos Papeis Eireli, item 65.

NELSON SIAS CAMPOS
Pregoeiro

(SIDEC - 27/01/2015) 170025-00001-2015NE800015

SUPERINTENDÊNCIA DE ADMINISTRAÇÃO NO MATO GROSSO DO SUL

EXTRATO DE TERMO ADITIVO Nº 2/2015 - UASG 170106

Número do Contrato: 4/2012.
Nº Processo: 10176000339201208.
INEXIGIBILIDADE Nº 3/2012. Contratante: MINISTERIO DA FAZENDA -CNPJ Contratado: 03982931000120. Contratado : EMPRESA DE SANEAMENTO DE MATO -GROSSO DO SUL S.A.SANESUL. Objeto: Prorrogação da vigência do Contrato coma Empresa de Saneamento de Mato Grosso do Sul SA / SANESUL para atender a PSFN/DRS/MS, com os serviços de fornecimento água tratada e coleta de esgotos. Fundamento Legal: lei 8666/93 e demais complementares. Vigência: 27/12/2014 a 26/12/2015. Valor Total: R$5.000,00. Fonte: 157000000 - 2015NE800010. Data de Assinatura: 23/12/2014.

(SICON - 27/01/2015) 170106-00001-2015NE000004

SUPERINTENDÊNCIA DE ADMINISTRAÇÃO NO PARÁ

EXTRATO DE DISPENSA
DE LICITAÇÃO Nº 1/2015 - UASG 170214

Nº Processo: 11750000001201582 . Objeto: Fornecimento de energia elétrica aos prédios da CGU-Regional/PA, nas sedes Rua: Mudurucus, 3.100,Edificio Metropolitan Tower, 27º Andar, Cep 66066-310 Bº Cremação, Belém,PA e AV:Nazaré, 220,Cep 66035-445- Bº Nazaré, para o exercício de 2015, no valor de R$ 49.013,30(quarenta e nove mil,treze reais e trinta centavos), anuais. Esta nota de Empenho, substitui o contrato ficando a contratada sujeita a multa de 1%(um por cento)do valor do contrato por dia de atraso. Total de Itens Licitados: 00001. Fundamento Legal: Art. 24º, Inciso XXII da Lei nº 8.666 de 21/06/1993.. Justificativa: Por se enquadrar no Art.24, Inciso XXII da Lei nº 8.666 de 21/06/1993. Declaração de Dispensa em 26/01/2015. ERNESTO MESSIAS NEYRAO FILHO. Gerente da Divisão Logística/samf/pa. Ratificação em 26/01/2015. IANE MARIA HERMES MARQUES. Superintendente de Adiministração No Pará. Valor Global: R$ 49.013,30. CNPJ CONTRATADA : 04.895.728/0001-80 CENTRAISELETRICAS DO PARA S.A. - CELPA.

(SIDEC - 27/01/2015) 170214-00001-2015NE000070

EXTRATO DE DISPENSA
DE LICITAÇÃO Nº 2/2015 - UASG 170214

Nº Processo: 11750000101201428 . Objeto: Fornecimento de energia elétrica aos prédios situados, Rua Gaspar Viana,nº 125 Bairro: Campinas e travessa Mauriti, 2789, Bairro Marco, Cep 66093-180 para exercício de 2015, no valor anual estimado de R$ 260.799,53(duzentos e sessenta mil, setecentos e noventa e nove reais e cinquenta e três centavos) anuais. Total de Itens Licitados: 00001. Fundamento Legal: Art. 24º, Inciso XXII da Lei nº 8.666 de 21/06/1993.. Justificativa: Por se enquadrar no art. 24 Inciso XXII da Lei nº 8666. de 21/06/1993. Declaração de Dispensa em 23/12/2014. ERNESTO MESSIAS NEYRAO FILHO. Gerente da Divisão de Recurso Logística/samf/pa. Ratificação em 27/01/2015. IANE MARIA HERMES MARQUES. Superintendente de Administração No Pará. Valor Global: R$ 260.799,53. CNPJ CONTRATADA : 04.895.728/0001-80 CENTRAISELETRICAS DO PARA S.A. - CELPA.

(SIDEC - 27/01/2015) 170214-00001-2015NE000070

AVISO DE LICITAÇÃO
PREGÃO Nº 30/2014 - UASG 170214

Nº Processo: 11750000095201417 . Objeto: Pregão Eletrônico - Contratação de pessoa jurídica para fornecimento de gás liquefeito de petróleo ? GLP com capacidade de 13kg, com entrega parcelada, para atender a SAMF/PA, Órgãos do Ministério da Fazenda e demais usuários. Total de Itens Licitados: 00001. Edital: 28/01/2015 de 08h00 às 12h00 e de 14h às 17h00. Endereço: Av. Governador Magalhaes Barata, 138 Nazaré - BELEM - PA. Entrega das Propostas: a partir de 28/01/2015 às 08h00 no site www.comprasnet.gov.br.. Abertura das Propostas: 10/02/2015 às 10h00 site www.comprasnet.gov.br.

IANE MARIA HERMES MARQUES
Superintendente á

(SIDEC - 27/01/2015) 170214-00001-2015NE000070

SUPERINTENDÊNCIA DE ADMINISTRAÇÃO EM RONDÔNIA

RESULTADO DE JULGAMENTO
PREGÃO Nº 13/2014

O Pregoeiro e sua equipe de apoio, torna público o Resultado Final do Pregão Eletrônico nº 13/2014. A Licitante detentora de melhor valor ofertado, valor este negociado foi a Licitante= Vale do Jamari Construção Ltda-ME.

FRANCISCO WALDEMIR RODRIGUES SEIXAS

(SIDEC - 27/01/2015) 170346-00001-2014NE800019

SUPERINTENDÊNCIA DE ADMINISTRAÇÃO EM SANTA CATARINA

EXTRATO DE CONTRATO Nº 1/2015 - UASG 170166

Nº Processo: 10983000994201413.
PREGÃO SISPP Nº 15/2014. Contratante: MINISTERIO DA FAZENDA -CNPJ Contratado: 11674540000177. Contratado : EQUIPOS COMERCIAL LTDA - ME -Objeto: Contratação de empresa para o fornecimento e instalação de aparelhos odondologicos, conforme Itens 1 e 6 da licitação, sendo o sb-item 08 sequencia 1 e 2. Fundamento Legal: lei 8.666/93 . Vigência: 16/01/2015 a 15/01/2016. Valor Total: R$3.629,98. Fonte: 100000000 - 2014NE801292. Data de Assinatura: 16/01/2015.

(SICON - 27/01/2015) 170166-00001-2015NE000010

EXTRATO DE CONTRATO Nº 3/2015 - UASG 170166

Nº Processo: 10983000994201413.
PREGÃO SISPP Nº 15/2014. Contratante: MINISTERIO DA FAZENDA -CNPJ Contratado: 05021932000134. Contratado : MF DE ALMEIDA & CIA. LTDA - ME -Objeto: Contratação de empresa para forcenimento e instalação de aparelhos odontologicos conforme item 5 da licitação. Fundamento Legal: lei 8666/93 . Vigência: 16/01/2015 a 15/01/2016. Valor Total: R$450,00. Fonte: 100000000 - 2014NE801294. Data de Assinatura: 16/01/2015.

(SICON - 27/01/2015) 170166-00001-2015NE000010

BANCO DA AMAZÔNIA S/A

EXTRATOS DE TERMOS ADITIVOS

ESPÉCIE: Terceiro Aditivo; Nº DO PROCESSO DE LICITAÇÃO: PE 2011/054; CONTRATO: 2011/214-01; CONTRATADA: CHLB INFORMÁTICA LTDA-EPP; CNPJ: 03.602.789/0001-49; OBJETO: Prorrogação de vigência contratual; MODALIDADE DE LICITAÇÃO: Pregão Eletrônico; FUNDAMENTO LEGAL: incisos II e § 2º do Artigo 57 da Lei 8.666/93; ITEM ORÇAMENTÁRIO: Crédito com recursos próprios disponíveis em orçamento; VIGÊNCIA: 11/11/2014 a 10/11/2015; AUTORIZAÇÃO: Diretoria de Gestão de Recursos em 11/11/2014; DATA DA ASSINATURA: 11/11/2014.

ESPÉCIE: Segundo Aditivo; Nº DO PROCESSO DE LICITAÇÃO: PE-2012/058; CONTRATO: 2012/199; CONTRATADA: PROSEGUR BRASIL S/A - TRANSPORTADORA DE VALORES E SEGURANÇA; CNPJ: 17.428.731/0001-35; OBJETO: Prorrogação de vigência contratual; MODALIDADE DE LICITAÇÃO: Pregão Eletrônico; FUNDAMENTO LEGAL: Incisos II e § 2º do Artigo 57 da Lei 8.666/93; ITEM ORÇAMENTÁRIO: Crédito com recursos próprios disponíveis em orçamento; VIGÊNCIA: 05/12/2014 a 04/12/2015; AUTORIZAÇÃO: Diretoria de Gestão de Recursos em 04/12/2014; DATA DA ASSINATURA: 04/12/2014.

ESPÉCIE: Quinto Aditivo; Nº DO PROCESSO DE LICITAÇÃO: 2010/085; CONTRATO: 2011/115; CONTRATADA: PROTEGE S/A - PROTEÇÃO E TRANSPORTE DE VALORES; CNPJ: 43.035.146/0001-85; OBJETO: Prorrogação de vigência contratual; MODALIDADE DE LICITAÇÃO: Pregão Eletrônico; FUNDAMENTO LEGAL: Incisos II e § 2º do Artigo 57 da Lei 8.666/93; ITEM ORÇAMENTÁRIO: Crédito com recursos próprios disponíveis em orçamento; VIGÊNCIA: 30/01/2015 a 29/01/2016; AUTORIZAÇÃO: Diretoria de Gestão de Recursos em 19/12/2014; DATA DA ASSINATURA: 20/01/2015.

ESPÉCIE: Sexto Aditivo; Nº DO PROCESSO DE LICITAÇÃO: PE 2009/072; CONTRATO: 2010/030; CONTRATADA: AYRES CARGAS AEREAS LTDA-ME; CNPJ: 03.592.181/0001-80; OBJETO: Prorrogação Excepcional; MODALIDADE DE LICITAÇÃO: Pregão Eletrônico; FUNDAMENTO LEGAL: § 4º do Artigo 57 da Lei 8.666/93; ITEM ORÇAMENTÁRIO: Crédito com recursos próprios disponíveis em orçamento; VIGÊNCIA: 22/01/2015 a 21/01/2016; AUTORIZAÇÃO: Diretoria de Gestão de Recursos em 13/01/2015; DATA DA ASSINATURA: 20/01/2015.

ESPÉCIE: Quarto Aditivo; Nº DO PROCESSO DE LICITAÇÃO: PE 2010/060; CONTRATO: 2011/004; CONTRATADA: ZURICH MINAS BRASIL SEGUROS S.A; CNPJ: 17.197.385/0001-21; OBJETO: Prorrogação contratual; MODALIDADE DE LICITAÇÃO: Pregão Eletrônico; FUNDAMENTO LEGAL: incisos II e § 2º do Artigo 57 da Lei 8.666/93; ITEM ORÇAMENTÁRIO: Crédito com recursos próprios disponíveis em orçamento; VIGÊNCIA: 01/01/2015 a 31/12/2015; VALOR: O custo global da prorrogação é de R$397.842,90, fica ratificada a cobertura para penhora online/bloqueio de bens com limite máximo de indenização de R$5.000.000,00. Os limites máximos de indenização são independentes e parte integrante do limite máximo de garantia. AUTORIZAÇÃO: Diretoria de Gestão de Recursos em 24/12/2014; DATA DA ASSINATURA: 30/12/2014.

CITAÇÃO: 2012/046; CONTRATO: 2012/215-01; CONTRATADA; PERTO S/A - PERIFÉRICOS PARA AUTOMAÇÃO CNPJ: 92.080.035/0001-04; OBJETO: Prorrogação de vigência contratual; MODALIDADE DE LICITAÇÃO: Pregão Eletrônico; VIGÊNCIA: 01/01/2015 a 31/12/2015; FUNDAMENTO LEGAL: incisos II e § 2º do Artigo 57 da Lei 8.666/93; ITEM ORÇAMENTÁRIO: Crédito com recursos próprios disponíveis em orçamento; AUTORIZAÇÃO: Diretoria de Gestão de Recursos em 10/11/2014; DATA DA ASSINATURA: 22/12/2014.

COMERCIALIZAÇÃO PROIBIDA - INTERNETS

ESPÉCIE: Segundo Aditivo; Nº DO PROCESSO: PA-2014/717; CONTRATO: 2013/445; CONTRATADA: TOTVS S/A; CNPJ: 53.113.791/0001-22; OBJETO: Prorrogação da vigência contratual; MODALIDADE DE LICITAÇÃO: Inexigibilidade; FUNDAMENTO LEGAL: Inciso IV do Art. 57, da Lei 8.666/93; ITEM ORÇAMENTÁRIO: Crédito com recursos próprios disponíveis em orçamento; VIGÊNCIA: 13/12/2014 a 12/12/2015; AUTORIZAÇÃO: Diretoria de Gestão de Recursos do Banco em 12/12/2014; DATA DA ASSINATURA: 12/12/2014.

BANCO DO BRASIL S/A
DIRETORIA DE LOGÍSTICA

EXTRATOS DE CONTRATOS

PREGÃO ELETRÔNICO 2014/12485(7419) Cenop Logística Curitiba(PR); CONTRATADA: Servfaz Serviços de Mão de Obra Ltda; OBJETO: Contratação de serviços de limpeza e conservação, por área, em salas de auto atendimento(SAA), Quiosques(QSQ) e Postos de Atendimento Externo(PAE); ITEM ORÇAMENTÁRIO: imóveis de uso limpeza; VALOR TOTAL: R$ 571.539,30; VIGÊNCIA: 30 meses, prorrogável até 60 meses; ASSINATURA em 16.01.2014

PREGÃO ELETRÔNICO 2014/12485(7419) Cenop Logística Curitiba(PR); CONTRATADA: Servfaz Serviços de Mão de Obra Ltda; OBJETO: Contratação de serviços de limpeza e conservação, por área, em salas de auto atendimento(SAA), Quiosques(QSQ) e Postos de Atendimento Externo(PAE); ITEM ORÇAMENTÁRIO: imóveis de uso limpeza; VALOR TOTAL: R$ 571.539,30; VIGÊNCIA: 30 meses, prorrogável até 60 meses; ASSINATURA em 16.01.2014

CONCORRÊNCIA: 2013/07655(7419); CENOP LOG CURITIBA(PR); Contrato 201574190305 - CONTRATADA: ESTAÇÃO ENGENHARIA LTDA.-ME; OBJETO: limpeza e pintura da caixa d'água existente no Show Rural Coopavel na dependência Portal do Oeste(PR); ITEM ORÇAMENTÁRIO: Conservação Predial; VALOR TOTAL: R$ 42.137,68; VIGÊNCIA: 20 dias; ASSINATURA: 07.01.2015

CONCORRÊNCIA: 2013/07655(7419); CENOP LOG CURITIBA(PR); Contrato 201574190286 - CONTRATADA: PORTO BLANCO CONSTRUÇÕES LTDA - ME; OBJETO: Fornecimento de material e mão de obra para realização de reforma na agência Carlópolis - PR devido a explosão de caixa eletrônico. na dependência CARLOPOLIS(PR); ITEM ORÇAMENTÁRIO: Imóveis de Uso - reforma e equipamentos incorporados; VALOR TOTAL: R$ 196.038,86; VIGÊNCIA: 65 dias; ASSINATURA: 22.01.2015

Pregão Eletrônico 2014/14013(7419) Cenop Logística Curitiba(PR); CONTRATADA: LTA RH INFORMATICA COMERCIO REPRESENTACOES LTDA; OBJETO: Aquisição de 13(treze) unidades de leitura e gravação padrão LTO-5 compatíveis com bibliotecas de backup Oracle Storagetek SL8500; ITEM ORÇAMENTÁRIO: Expan Capacid Backup - Plataforma High-End; VALOR TOTAL: R$ 549.499,99; VIGÊNCIA: até 60 meses; ASSINATURA: 05.01.2015

PREGÃO ELETRÔNICO 2014/12454(7419) Cenop Logística Curitiba(PR); CONTRATADA: Presta Construtora e Serviços Gerais Ltda; OBJETO: Contratação de Serviços de Limpeza e Conservação em Instalações Prediais, por área, nas dependências do Banco do Brasil, no estado do Amazonas(Lote 01); ITEM ORÇAMENTÁRIO: 75.832.130.00 - Imóveis de uso limpeza; VALOR TOTAL: R$ 2.936.131,80; VIGÊNCIA: 30 meses, prorrogável até 60 meses; ASSINATURA em 19.01.2015

Dispensa de Licitação 2015/00037(7421) Centro de Apoio aos Negócios e Operações de Logística São Paulo(SP); CONTRATADA: Arqnova Engenharia e Construção Eireli - ME; CONTRATO: 201574210015; OBJETO: Contratação de 04 relatórios de vistoria técnica para medições de serviços executados no empreendimento Canto dos Pássaros, Pirassununga(SP); ITEM ORÇAMENTÁRIO: Créd. Imob - Acomp de Obras - Produção PJ PMCMV; VALOR TOTAL: R$ 2.800; VIGÊNCIA: 120 dias; ASSINATURA: 22.01.2015

Dispensa de Licitação 2015/00279(7421) Centro de Apoio aos Negócios e Operações de Logística São Paulo(SP); CONTRATADA: WI Engenharia Ltda; CONTRATO: 201574210050; OBJETO: Contratação de 03 relatórios de acompanhamento do empreendimento Luiz Lorenzetti, Paranavaí(PR); ITEM ORÇAMENTÁRIO: PMCMV - Vistoria; VALOR TOTAL: R$ 3.600,00; VIGÊNCIA: 90 dias; ASSINATURA: 22.01.2015

Dispensa de Licitação 2015/00321(7421) Centro de Apoio aos Negócios e Operações de Logística São Paulo(SP); CONTRATADA: Padial & Portes Ltda - ME; CONTRATO: 201574210069; OBJETO: Contratação de 04 relatórios de vistoria técnica para medições de serviços executados no empreendimento Residencial Lisboa, Paranavaí(PR); ITEM ORÇAMENTÁRIO: Créd. Imob - Acomp de Obras - Produção PJ PMCMV; VALOR TOTAL: R$ 2.240,00; VIGÊNCIA: 120 dias; ASSINATURA: 22.01.2015

Dispensa de Licitação 2015/00349(7421) Centro de Apoio aos Negócios e Operações de Logística São Paulo(SP); CONTRATADA: Padial & Portes Ltda - ME; CONTRATO: 201574210081; OBJETO: Contratação de 04 relatórios de vistoria técnica para medições de serviços executados no empreendimento Residencial Esperança(Conjunto Habitacional Jd. Esperança), Ivatuba(PR); ITEM ORÇAMENTÁRIO: Créd. Imob - Acomp de Obras - Produção PJ PMCMV; VALOR TOTAL: R$ 2.240,00; VIGÊNCIA: 120 dias; ASSINATURA: 22.01.2015

Dispensa de Licitação 2015/00297(7421) Centro de Apoio aos Negócios e Operações de Logística São Paulo(SP); CONTRATADA: Consul Patrimonial Ltda - EPP; CONTRATO: 201574210058; OBJETO: Contratação de 03 relatórios de acompanhamento do empreendimento São Francisco IV, Barbacena(MG); ITEM ORÇAMENTÁRIO: PMCMV FAR - Vistoria; VALOR TOTAL: R$ 2.700,00; VIGÊNCIA: 90 dias; ASSINATURA: 23.01.2015

Dispensa de Licitação 2015/00302(7421) Centro de Apoio aos Negócios e Operações de Logística São Paulo(SP); CONTRATADA: Consul Patrimonial Ltda - EPP; CONTRATO: 201574210062; OBJETO: Contratação de 03 relatórios de acompanhamento do empreendimento São Francisco II, Barbacena(MG); ITEM ORÇAMENTÁRIO: PMCMV FAR - Vistoria; VALOR TOTAL: R$ 2.700,00; VIGÊNCIA: 90 dias; ASSINATURA: 23.01.2015

Dispensa de Licitação 2015/00306(7421) Centro de Apoio aos Negócios e Operações de Logística São Paulo(SP); CONTRATADA: Consul Patrimonial Ltda - EPP; CONTRATO: 201574210063; OBJETO: Contratação de 03 relatórios de acompanhamento do empreendimento São Francisco I, Barbacena(MG); ITEM ORÇAMENTÁRIO: PMCMV FAR - Vistoria; VALOR TOTAL: R$ 2.700,00; VIGÊNCIA: 90 dias; ASSINATURA: 23.01.2015

Dispensa de Licitação 2015/00309(7421) Centro de Apoio aos Negócios e Operações de Logística São Paulo(SP); CONTRATADA: Consul Patrimonial Ltda - EPP; CONTRATO: 201574210064; OBJETO: Contratação de 03 relatórios de acompanhamento do empreendimento São Francisco III, Barbacena(MG); ITEM ORÇAMENTÁRIO: PMCMV FAR - Vistoria; VALOR TOTAL: R$ 2.700,00; VIGÊNCIA: 90 dias; ASSINATURA: 23.01.2015

EXTRATOS DE RESCISÃO

Termo de rescisão do contrato 201374200898 decorrente do Pregão Eletrônico 2013/1068(7420), firmado entre o Centro de Serviços de Logística Recife(PE) e a Construtora Megatec Ltda. a partir de 23.01.2015. FUNDAMENTO LEGAL: Lei 8.666/93 - Art. 79, I

Termo de rescisão do contrato 201374200917 decorrente do Pregão Eletrônico 2013/1068(7420), firmado entre o Centro de Serviços de Logística Recife(PE) e a Construtora Megatec Ltda. a partir de 23.01.2015. FUNDAMENTO LEGAL: Lei 8.666/93 - Art. 79, I

Termo de rescisão do contrato 201374201487 decorrente do Pregão Eletrônico 2013/02839(7420), firmado entre o Centro de Serviços de Logística Recife(PE) e a Construtora Megatec Ltda. a partir de 23.01.2015. FUNDAMENTO LEGAL: Lei 8.666/93 - Art. 79, I

Termo de rescisão do contrato 201374201574 decorrente do Pregão Eletrônico 2013/02839(7420), firmado entre o Centro de Serviços de Logística Recife(PE) e a Construtora Megatec Ltda. a partir de 23.01.2015. FUNDAMENTO LEGAL: Lei 8.666/93 - Art. 79, I

Termo de rescisão do contrato decorrente da Concorrência Registro de Preços 2013/6940(7420); Ata de Registro de Preços 2013/2053(7420); Contrato 2014.7420.0942; firmado entre o Centro de Serviços de Logística Recife(PE) e a Iacon Serviços de Engenharia Ltda, a partir de 20.01.2015. FUNDAMENTO LEGAL: Lei 8.666/93- Art. 79, inc. II

Termo de rescisão do contrato decorrente da Concorrência Registro de Preços 2013/6940(7420); Ata de Registro de Preços 2013/2053(7420); Contrato 2014.7420.0667; firmado entre o Centro de Serviços de Logística Recife(PE) e a Iacon Serviços de Engenharia Ltda, a partir de 20.01.2015. FUNDAMENTO LEGAL: Lei 8.666/93- Art. 79, inc

Termo de rescisão do contrato decorrente da Concorrência Registro de Preços 2013/6940(7420); Ata de Registro de Preços 2013/2053(7420); Contrato 2014.7420.0714; firmado entre o Centro de Serviços de Logística Recife(PE) e a Iacon Serviços de Engenharia Ltda, a partir de 20.01.2015. FUNDAMENTO LEGAL: Lei 8.666/93- Art. 79, inc

Termo de rescisão do contrato decorrente da Concorrência Registro de Preços 2013/6940(7420); Ata de Registro de Preços 2013/2053(7420); Contrato 2014.7420.1042; firmado entre o Centro de Serviços de Logística Recife(PE) e a Iacon Serviços de Engenharia Ltda, a partir de 20.01.2015. FUNDAMENTO LEGAL: Lei 8.666/93- Art. 79, inc

EXTRATOS DE TERMOS ADITIVOS

Pregão Eletrônico 2013/18258(7417); Centro de Serviços de Logística Belo Horizonte(MG); terceiro termo de aditivo ao contrato nº 201474170271; CONTRATADA: Elevadores Orion Ltda; OBJETO: Prorrogação do prazo de vigência contratual por 12 meses com renovação da garantia prevista na cláusula oitava e inclusão das cláusulas quadragésima quinta e quadragésima sexta, com renumeração da cláusula final do contrato; ASSINATURA em: 13.01.2015

Pregão Eletrônico 2013/18258(7417); Centro de Serviços de Logística Belo Horizonte(MG); terceiro termo de aditivo ao contrato nº 201474170272; CONTRATADA: Elevadores Orion Ltda; OBJETO: Prorrogação do prazo de vigência contratual por 12 meses com renovação da garantia prevista na cláusula oitava e inclusão das cláusulas quadragésima quinta e quadragésima sexta, com renumeração da cláusula final do contrato; ASSINATURA em: 13.01.2015

Pregão Eletrônico 2013/18258(7417); Centro de Serviços de Logística Belo Horizonte(MG); terceiro termo de aditivo ao contrato nº 201474170295; CONTRATADA: Elevadores Orion Ltda; OBJETO: Prorrogação do prazo de vigência contratual por 12 meses com renovação da garantia prevista na cláusula oitava e inclusão das cláusulas quadragésima quinta e quadragésima sexta, com renumeração da cláusula final do contrato; ASSINATURA em: 13.01.2015

Pregão Eletrônico 2013/18258(7417); Centro de Serviços de Logística Belo Horizonte(MG); quarto termo de aditivo ao contrato nº 201474170297; CONTRATADA: Elevadores Orion Ltda; OBJETO: Prorrogação do prazo de vigência contratual por 12 meses com renovação da garantia prevista na cláusula oitava e inclusão da cláusula quadragésima sexta, com renumeração da cláusula final do contrato; ASSINATURA em: 13.01.2015

Pregão Eletrônico 2013/18258(7417); Centro de Serviços de Logística Belo Horizonte(MG); terceiro termo de aditivo ao contrato nº 201474170298; CONTRATADA: Elevadores Orion Ltda; OBJETO: Prorrogação do prazo de vigência contratual por 12 meses com renovação da garantia prevista na cláusula oitava e inclusão das cláusulas quadragésima quinta e quadragésima sexta, com renumeração da cláusula final do contrato; ASSINATURA em: 13.01.2015

Pregão Eletrônico 2013/18258(7417); Centro de Serviços de Logística Belo Horizonte(MG); segundo termo de aditivo ao contrato nº 201474170299; CONTRATADA: Elevadores Orion Ltda; OBJETO: Prorrogação do prazo de vigência contratual por 12 meses com renovação da garantia prevista na cláusula oitava e inclusão das cláusulas quadragésima quinta e quadragésima sexta, com renumeração da cláusula final do contrato; ASSINATURA em: 13.01.2015

Pregão Eletrônico 2013/00120(7417) CENOP Logística Belo Horizonte(MG) Oitavo termo de aditivo ao contrato nº 2013.7417.0452; CONTRATADA: Conservadora Formiguense Ltda; OBJETO: Alteração das Cláusulas Terceira e Sétima e dos Documentos nº 02 e 06; ASSINATURA em: 13.01.2015

Concorrência: 2013/18250(7417) CENOP Logística Belo Horizonte(MG); ATA 201474171988; Agência Estilo Ipatinga(MG), segundo termo de aditivo ao contrato nº 201474173267. CONTRATADA: Engar Serviços Ltda; OBJETO: Alteração da Cláusula Sétima; ASSINATURA em: 20.01.2015

Pregão Eletrônico 2010/27122(7420) CENOP Logística Belo Horizonte(MG) Vigésimo Oitavo termo de aditivo ao contrato nº 2010.7420.4150; CONTRATADA: Gestor Serviços Empresariais Ltda; OBJETO: Alteração das Cláusulas Terceira e Sétima; ASSINATURA em: 09.01.2015

Pregão Eletrônico 2010/4177(7420) CENOP Logística Belo Horizonte(MG) Décimo primeiro termo de aditivo ao contrato nº 2010.7420.1857; CONTRATADA: SERVCAF EIRELI; OBJETO: Alteração das Cláusulas Terceira, Sétima e dos Documentos 01 e 02; ASSINATURA em: 19.01.2015

CONCORRÊNCIA REGISTRO DE PREÇOS Nº 2014/05176(7419); CENOP LOGÍSTICA CURITIBA(PR); PRIMEIRO TERMO DE ADITIVO; CONTRATO: 201474195819; CONTRATADA: SOLUX Construções de Edifícios Ltda - EPP; OBJETO: Ampliação da área de abrangência com a inclusão da área geográfica da região do Rio Negro, os Municípios de São Gabriel da Cachoeira e Barcelos a Zona Norte de Manaus e os bairros Alfredo do Nascimento, Amadeu Botelho, Amazonino Mendes, Américo Medeiros, Boas Novas, Carlos Braga, Cidade Nova, Colônia Santo Antônio, Colônia Terra Nova, Fazendinha, Francisca Mendes, Galiléia, Gustavo Nascimento, Canaranas, Jesus me Deu, Monte das Oliveiras, Monte Pascoal, Aleixo, Bairro União, Vieiralves, Vila Amazonas, São Geraldo como beneficiárias da Ata de Registro de Preços n° 2014.7419.5819 LOTE 05. ASSINATURA: 14.01.14

Pregão Eletrônico 2013/18879(7418); Cenop Logística Curitiba(PR); Terceiro Termo de Aditivo ao contrato nº 2014/7418/0197; CONTRATADA: ABC SERVIÇOS GERAIS LTDA ME; OBJETO: Alteração das Cláusulas Primeira, Terceira e Sétima e documentos 01, 02 e 03; ASSINATURA em: 15.01.2015

Pregão Eletrônico 2012/20949(7419); Cenop Logística Curitiba(PR); Décimo Nono Termo de Aditivo ao contrato nº 2012/7419/3630; CONTRATADA: LIDERANÇA LIMPEZA E CONSERVAÇÃO LTDA; OBJETO: Alteração das Cláusulas Terceira e Sétima e documentos 01 e 02; ASSINATURA em: 09.01.2015

Pregão Eletrônico 2012/15064(9600) Lote 1; Cenop Logística Curitiba(PR); Terceiro Termo de Aditivo ao contrato nº 2012/9600/0222; CONTRATADA: ONDREPSB PR SISTEMA DE SEGURANÇA LTDA; OBJETO: Prorrogação de vigência; ASSINATURA em: 04.12.2014

Pregão eletrônico n.º 2011/08111(7420), Banco do Brasil S.A.Centro de Serviços de Logística Recife(PE); Oitavo termo de aditivo do contrato n.º 2011.7420.2241; CONTRATADA: F. NETO ENGENHARIA LTDA; OBJETO: Alteração do "caput" e do parágrafo primeiro da cláusula terceira e da cláusula sétima do contrato; ASSINATURA: 22.01.2015

Concorrência N° 2013/19884(7420) Centro de Serviços de Logística Recife(PE); Primeiro termo aditivo ao Contrato Nº 2014/1321(7420); CONTRATADA: Construtora Siqueira Motta Ltda; OBJETO: Alteração das cláusulas Quinta, Sexta e Sétima. ASSINATURA em 21.01.2015

Primeiro termo de aditivo para alteração das cláusulas relativas às sanções nas Cláusulas Vigésima Terceira, Vigésima Quarta e Vigésima Sétima, decorrentes Pregão Eletrônico 2014/12780(7421) Lotes 2, 3 e 5 Centro de Apoio aos Negócios e Operações de Logística São Paulo(SP); FORNECEDORES: Lotes 2 e 5: TWU COMÉRCIO SERVIÇOS IMPORTAÇÃO E EXPORTAÇÃO LTDA e Lote 3: BRTONER LTDA EPP; ASSINATURA em 22.01.2015

Primeiro termo de aditivo para alteração das cláusulas relativas às sanções nas Cláusulas Vigésima Terceira e Vigésima Quarta, decorrentes Pregão Eletrônico 2014/10646(7421) Lote 02, Centro de Apoio aos Negócios e Operações de Logística São Paulo(SP); FORNECEDOR: Lote 02: XTONER INDÚSTRIA E COMÉRCIO LTDA, ASSINATURA em 28.01.2015

Pregão Eletrônico 2009/28421(7422) Centro de Serviços de Logística Rio de Janeiro(RJ); 11º termo de aditivo ao contrato nº 2010/7422/0104; Contratada: Kstel Telecomunicações Ltda; Objeto: Alteração da cláusula Segunda: Assinatura em: 15.01.2015

PREGÃO ELETRÔNICO 2009/18155(7422) Centro de Serviços de Logística Rio de Janeiro(RJ); 5º termo de aditivo ao contrato nº 2009.7422.2834; CONTRATADA: Transexpert Vigilância e Transporte de Valores Ltda; OBJETO: Alteração da Cláusula Segunda; ASSINATURA em: 23.01.2015

EXEMPLAR DE ASSINANTE - IMPRENSA NACIONAL

Inexigibilidade 2014/08526(9600) Gerência de Compras, Administração de Contratos, Pagamentos e Patrimônio - Brasília(DF); primeiro termo de aditivo ao contrato 2014/9600-0135; CONTRATADA: IBM Brasil Indústria, Máquinas e Serviços Ltda; OBJETO: Alterar Cláusulas 1ª e 5ª; ASSINATURA em: 09.01.2015

AVISOS DE DISPENSA DE LICITAÇÃO

Processo 2015/0007L(7417) Centro de Serviços de Logística Belo Horizonte(MG). Com base no art. 24, inciso X da Lei 8.666/93, foi ratificada em 27.01.2015, a locação do imóvel situado à Rua Doutor Pedro Velho, n° 114 Centro - Macaíba(RN) para uso bancário, pelo período de 60 meses; LOCADOR: IVANNA FRANÇA DE CASTRO. VALOR MENSAL: R$ 11.250,00; ITEM ORÇAMENTÁRIO: Locação de Imóvel de Uso

Processo 2015/0006L(7417) Centro de Serviços de Logística Belo Horizonte(MG). Com base no art. 24, inciso X da Lei 8.666/93, foi ratificada em 28.01.2015, a locação do imóvel situado à Praça Silvio Garcez, 165 Centro - Itaporanga D´Ajuda(SE) para uso bancário, pelo período de 60 meses; LOCADOR: JOSÉ AGOSTINHO OLIVEIRA LEAL. VALOR MENSAL: R$ 2.275,00; ITEM ORÇAMENTÁRIO: Locação de Imóvel de Uso

CARLOS HENRIQUE DE SOUZA
Gerente Geral

AVISO DE INEXIGIBILIDADE DE LICITAÇÃO

Com base no caput do artigo 25, da Lei 8.666/93, foi ratificada a inexigibilidade de licitação pelo Comitê de Administração da Superintendência de Varejo São Paulo Capital para contratação de patrocínio para o evento "Feir do Empreendedor SEBRAE SP 2015" - Processo 2014/00010, junto ao Sebrae - Serviço Brasileiro de Apoio às Micro e Pequenas Empresas de São Paulo, inscrita no CNPJ 43.728.245/0001-42; nos dias 07 a 10 de fevereiro de 2015, no valor de R$120.000,00(cento e vinte mil reais). RATIFICAÇÃO em 22.01.2015

MILTON FERNANDO MAXIMOVITZ
Gerente de Administração

AVISOS DE LICITAÇÃO

PREGÃO ELETRÔNICO nº 2014/16383(7417) CENOP Logística Belo Horizonte(MG), realizado por meio da Internet; OBJETO: Contratação de serviços de operação e manutenção preventiva e corretiva de equipamentos e instalações para as seguintes dependências do Banco do Brasil - Lote 01: Alecrim, Comercial Alecrim e PSO Natal I(RN) e Lote 02: Ribeira, Estilo Natal e GEPES Natal(RN); RECEBIMENTO DAS PROPOSTAS: no endereço https://licitacoes-e.com.br, até 11.02.2015, às 15h; OBTENÇÃO DO EDITAL: no endereço eletrônico acima. Informações:(31)3280-6765, das 13 às 18h

ADRIANA DE SOUZA PEREIRA
Pregoeira

LEILÃO OFICIAL 2015/0005V(7419-5) CENOP Logística Curitiba(PR), regido pelos termos do edital e pela Lei 8.666/93; OBJETO: Venda de bens imóveis não de uso, situados nos estados do Santa Catarina e Paraná; LOCAL/DATA/HORA DE REALIZAÇÃO: Hotel Baia Norte, sito à Avenida Beira Mar Norte, 220 - Florianópolis/SC, em 27.02.2015, com início às 10h; a ser realizado pelo leiloeiro público oficial Sr. Ruy Walter Baldissera; OBTENÇÃO DO EDITAL: Rua Rio de Janeiro, 115-D Centro, CEP: 89.801-210, cidade: Chapecó(SC), telefone:(49) 3323-4245 ou pela internet através do site: www.baldisseraleiloeiros.com.br, em horário comercial até 25.02.2015

ADILSON RENATO ZILLI
Presidente da Comissão de Licitação

CONCORRÊNCIA 2015/00676(7419) Cenop Logística Curitiba(PR); OBJETO: Contratação de reforma, sem ampliação, incluindo pavimentação, alvenaria, revestimentos, pintura, instalações elétricas e de climatização, revitalização de fachada, para adequação de leiaute, ambiência e acessibilidade em agência incorporada - Agência Jaraguá do Sul/Besc(SC); PATRIMÔNIO LÍQUIDO MÍNIMO: R$ 158.000,00; LOCAL/DATA/HORA DE REALIZAÇÃO: Cenop Logística Curitiba(PR), Av. Sete de Setembro, 2775, 9º Andar - Rebouças - Curitiba(PR), em 06.03.2015 às 13h30min; OBTENÇÃO DO EDITAL: no endereço acima, das 10 às 16h, até 02.03.2015, mediante pagamento de R$ 5,00 e na Internet, endereço http://www.bb.com.br/editaislicitacoes. Informações: cenop.cwb.licit.eng@bb.com.br ou Fone:(41)3326-9463

INACIO NOBORU WATANABE DOS SANTOS
Presidente da Comissão de Licitação

RETIFICAÇÕES

No Extrato do Primeiro Termo de Aditivo do Contrato 201474195614, do Pregão Eletrônico 2014/12078(7419); Centro de Apoio aos Negócios e Operações - Cenop Logística Curitiba(PR), publicado no D.O.U. de 12.12.2014, Seção 3, Página 88, onde se lê Assinatura em: 03.12.2014, leia-se Assinatura em: 06.10.2014

No Aviso de Dispensa de Licitação 2014/0467 - L(7419) Centro de Apoio aos Negócios e Operações - Logística Curitiba(PR), publicado no D.O.U. de 15.09.2014, Seção 03, Página 104, onde se lê: pelo período de 60 meses leia-se: pelo período de 59 meses

AVISOS DE REGISTROS DE PREÇOS

PREGÃO ELETRÔNICO 2015/00553(7417) CENOP Logística Belo Horizonte(MG), realizado por meio da Internet; OBJETO: Registro de preços para fornecimento e entrega de Cadeira para Mesa de Copa, para diversas dependências do Banco do Brasil S.A. situadas nos estados do Ceará, Piauí e Rio Grande do Norte e nas cidades de Barão de Grajaú, São Francisco do Maranhão, Timon, Parnarama e Matões no estado do Maranhão; RECEBIMENTO DAS PROPOSTAS: no endereço https://licitacoes-e.com.br, até 11.02.2015 às 13:30min; OBTENÇÃO DO EDITAL: no endereço eletrônico acima; Informações:(31)3280-6453, das 10 às 16horas

RAFAEL FERNANDES FERREIRA
Pregoeiro

PREGÃO ELETRÔNICO 2015/00180(7419) CENOP Logística Curitiba(PR), realizado por meio da Internet; OBJETO: Registro de Preços para aquisição de até 22.000(vinte e duas mil) Impressoras de Caixa para atendimento de dependências localizadas em todo País; RECEBIMENTO DAS PROPOSTAS: no endereço https://licitacoes-e.com.br, até 10.02.2015 às 09:30h; OBTENÇÃO DO EDITAL: no endereço eletrônico acima; Informações:(41)3326-9434, no horário das 10 às 17h

MARIA APARECIDA FREITAS DOS SANTOS
Pregoeiro

PREGÃO ELETRÔNICO 2015/00570(7422) Centro de Serviços de Logística Rio de Janeiro, realizado por meio da Internet; OBJETO: Registro de Preços para aquisição de Envelopes Plásticos Para Talão de Cheques Via ECT, conforme especificações constantes do Edital. RECEBIMENTO DAS PROPOSTAS: no endereço eletrônico https://www.licitacoes-e.com.br, até 12.02.2015 às 09:30h; OBTENÇÃO DO EDITAL: no endereço eletrônico acima; Informações:(21)3808-5433, no horário das 10h às 16h

MAURO PENNA
Pregoeiro

RESULTADOS DE JULGAMENTOS

PREGÃO ELETRÔNICO 2014/16117(7421) Cenop Logística São Paulo(SP); OBJETO: Contratação de serviços de preparo e distribuição diária de café tipo 1, tipo 2 e tipo 4 com exploração de lanchonete, nas dependências do Banco do Brasil S.A; ADJUDICATÁRIA: CASA DE LANCHES CRAVO PAULISTA LTDA - EPP

EDGARD REVEIU
Pregoeiro

CONCORRÊNCIA 2014/11129(7419) Cenop Logística Curitiba(PR); OBJETO: Registro de Preços para futuras contratações de obras e serviços de engenharia para reforma, incluindo instalação, relocalização, conservação predial, ambiência e alterações de leiaute em dependências do Banco do Brasil S.A. no Estado do Rio Grande do Sul, divididas em 9(nove) lotes; VENCEDORA do LOTE 03: Build Way Construções e Incorporações Ltda EPP. A partir desta data os autos do processo estão com vista franqueada

BRÍGIDA MARIA BEVERVANSO
Presidente da Comissão de Licitação

PREGÃO ELETRÔNICO 2014/16463(7421) CENOP Logística São Paulo(SP); OBJETO: Contratação de fornecimento de gás tipo GLP P20 para uso nas empilhadeiras da Predial Sorocaba; ADJUDICATÁRIA: GASBALL ARMAZENADORA E DISTRIBUIDORA LTDA

APARECIDA PEREIRA DA SILVA SANTOS
Pregoeira

AVISO DE PREÇOS REGISTRADOS

PREGÃO ELETRÔNICO nº 2014/11370(7417) CENOP Logística Belo Horizonte(MG). Em conformidade com o art. 11 do Decreto nº 7.892/2013 e art. 15 da Lei nº 8.666/93, divulgamos que foi registrado pelo Banco do Brasil o preço para fornecimento de Fragmentadora de Papel de Médio Porte, para diversas dependências do Banco do Brasil S.A. situadas nos estados de Minas Gerais e Espirito Santo - Lote 01; FORNECEDOR: Smart Trade Importação e Exportação LTDA; VALOR GLOBAL: R$ 571.896,00; VIGÊNCIA: 12 meses. Os preços unitários dos itens estão disponíveis na Internet, no endereço http://www.licitacoes-e.com.br

PREGÃO ELETRÔNICO nº 2014/11370(7417) CENOP Logística Belo Horizonte(MG). Em conformidade com o art. 11 do Decreto nº 7.892/2013 e art. 15 da Lei nº 8.666/93, divulgamos que foi registrado pelo Banco do Brasil o preço para fornecimento de Fragmentadora de Papel de Médio Porte, para diversas dependências do Banco do Brasil S.A. situadas nos estados de Bahia e Sergipe - Lote 02; FORNECEDOR: Smart Trade Importação e Exportação LTDA; VALOR GLOBAL: R$ 360.000,00; VIGÊNCIA: 12 meses. Os preços unitários dos itens estão disponíveis na Internet, no endereço http://www.licitacoes-e.com.br

PREGÃO ELETRÔNICO nº 2014/11370(7417) CENOP Logística Belo Horizonte(MG). Em conformidade com o art. 11 do Decreto nº 7.892/2013 e art. 15 da Lei nº 8.666/93, divulgamos que foi registrado pelo Banco do Brasil o preço para fornecimento de Fragmentadora de Papel de Médio Porte, para diversas dependências do Banco do Brasil S.A. situadas nos estados de Ceará, Piauí, Rio Grande do Norte, Alagoas, Paraíba, Pernambuco e os municípios de Barão de Grajaú, São Francisco do Maranhão, Timon, Parnarama e Matões no estado do Maranhão - Lote 03; FORNECEDOR: Smart Trade Importação e Exportação LTDA; VALOR GLOBAL: R$ 799.000,00; VIGÊNCIA: 12 meses. Os preços unitários dos itens estão disponíveis na Internet, no endereço http://www.licitacoes-e.com.br

ANA CAROLINA AGUILAR F. ROSSELHAN
Pregoeira

PREGÃO ELETRÔNICO nº 2014/15005(7421) CENOP LOGÍSTICA SÃO PAULO - SP. Em conformidade com o art. 11 do Decreto nº 7.892/2013 e art. 15 da Lei nº 8.666/93, divulgamos que foram registrados pelo Banco do Brasil os preços para prestação de serviços fornecimento, mediante locação eventual(diárias de 24 horas) e locações mensais(a partir de 30 dias), de segunda a domingo, inclusive feriados, de veículo para atender à demanda de transporte em missões de trabalho, para dependências do CONTRATANTE localizadas no Estado de São Paulo; FORNECEDOR: TRANSVEPAR - TRANSPORTES E VEÍCULOS PARANÁ LTDA; VALOR GLOBAL: R$ 256.150,00; VIGÊNCIA: 12 meses. Os preços unitários dos itens estão disponíveis na Internet, no endereço http://www.licitacoes-e.com.br

ADRIANO PEBONI GOMES DA SILVA
Pregoeiro

PREGÃO ELETRÔNICO 2014/12780(7421) Lotes 2, 3 e 5 Centro de Apoio aos Negócios e Operações de Logística São Paulo(SP). Em conformidade com o art. 11 do Decreto n.º 7.892/2013 e art. 15 da Lei.nº 8.666/93, divulgamos que foram registrados pelo Banco do Brasil os preços para fornecimento de cartuchos de toner para impressoras HP diversas; FORNECEDORES: Lote 2- TWU Comércio, Serviços, Import. e Export. Ltda; Lote 3 - BRTONER Ltda - EPP; Lote 5- TWU Comércio, Serviços, Import. e Export. Ltda; VALOR GLOBAL: Lote 2 - R$ 1.215.777,00; Lote 2 - R$ 1.215.777,00; Lote 5 - R$ 866.052,00; VIGÊNCIA: 12 meses. O preço unitário do item está disponível na Internet, no endereço http://www.licitacoes-e.com.br

CRISTINA EMI MIYAJIMA
Pregoeira

PREGÃO ELETRÔNICO nº 2014/10646(7421) Centro de Apoio aos Negócios e Operações de Logística São Paulo(SP). Em conformidade com o art. 11 do Decreto nº 7.892/2013 e art. 15 da Lei nº 8.666/93, divulgamos que foi registrado pelo Banco do Brasil o preço para fornecimento de cartuchos OKIDATA B4600 Lote 02; FORNECEDOR: XTONER INDÚSTRIA E COMÉRCIO LTDA; VALOR GLOBAL: R$ 1.182.060,00; VIGÊNCIA: 12 meses. Os preços unitário do item está disponíveis na Internet, no endereço http://www.licitacoes-e.com.br

EDNA OLIVEIRA DE BRITO
Pregoeira

COBRA TECNOLOGIA S/A

EXTRATO DE ENCERRAMENTO

Contratante: COBRA TECNOLOGIA S.A. - CNPJ 42.318.949/0001-84. Contratado: ABMCGRACAN CONSULTORIA E DESENVOLVIMENTO DE SISTEMAS E PROCESSOS LTDA Objeto: Encerramento por cumprimento do objeto. Fundamento Legal: Art. 66, da Lei 8666/93. Data de encerramento: 25/09/2014. SICON - 26/09//2013. Nº 00152/2013.

EXTRATO DE TERMO ADITIVO

2º Aditivo ao Contrato - DGCO nº00027/2013, firmado em 01/02/2013; Favorecido: MOTOMIX LOCADORA E ENTREGA DE DOCUMENTOS LTDA-ME Objeto: prorrogação do prazo de vigência do contrato até 31/01/2016 e reajuste contratual; Fundamento Legal: art. 57, inc. II, art.55, inc.III da Lei nº 8666/93 ; Valor: R$148.652,40 .

AVISO DE DISTRATO

A Cobra Tecnologia S.A, torna público a rescisão e distrato em 24/09/2014, do Contrato DGCO Nº 00087/2010, junto a Contratada APPI TECNOLOGIA S.A., CNPJ: 73.245.532/0001-62, conforme Art.79, Inc. I da Lei 8.666/93.

Rio de Janeiro, 27 de janeiro de 2015.
SÉRGIO WENCESLAU
Gerente de Divisão

AVISO DE INEXIGIBILIDADE DE LICITAÇÃO

Inexigibilidade de Licitação com fundamento no Art.25, Inc.I da Lei 8.666/93, Favorecido: Acttive S/A; Objeto: Suporte e manutenção do software DOCNIX versão BLUE; Vigência do contrato: 12 meses; DGCO: 00049/2015; Valor total anual: R$ 58.746,95; Ratificação em: 22.01.2015.

Rio de Janeiro, 27 de janeiro de 2015.
ITALO AUGUSTO DIAS DE SOUZA
Presidente da COLIC
Substituto

COMERCIALIZAÇÃO PROIBIDA POR TERCEIROS

AVISO DE LICITAÇÃO

Objeto: Pregão Eletrônico nº 151-2014-12-31 - Serviços de assessoramento e intermediação da reserva de passagens aéreas, reserva de hotéis, locação de veículos, organização de eventos e outros serviços correlatos. Realização do certame dia 11/02/2015 às 10:30h. Edital completo em 28/01/2015, que deve ser retirado através do site www.licitacoes-e.com.br; www.bbtecno.com.br ou pelo e-mail licitacoes@bbtecno.com.br

Rio de Janeiro, 27 de janeiro de 2015.
ÍTALO AUGUSTO DIAS DE SOUZA
Presidente da COLIC
Substituto

AVISO DE RETIFICAÇÃO

Pelo presente Termo fica RETIFICADO o aviso de inexigibilidade de Licitação com fundamento no Artigo 25, Caput, da lei nº 8.666/1993 da Cobra Tecnologia S.A, publicado no D.O.U., de 26/01/2015, Seção 3, pág. 116, onde se lê: R$84.500,00; leia-se: R$86.000,00.

Publique-se

Rio de Janeiro, 27 de janeiro de 2015.
JOÃO CARLOS SIMÃO
Presidente da COLIC

BANCO CENTRAL DO BRASIL
DIRETORIA COLEGIADA
DIRETORIA DE ADMINISTRAÇÃO
DEPARTAMENTO DE TECNOLOGIA DA INFORMAÇÃO

EXTRATOS DE CONTRATOS

PE n° 73621. Contrato: 51549/2014. Objeto: Autorização para acessar o Sisbacen. Contratante: Safdié Distribuidora de Títulos e Valores Mobiliários Ltda. CNPJ 05.389.174/0001-01. Sem ônus. Vigência: 20/1/2015 a 19/1/2020. Assinatura: 20/1/2015. Inexigibilidade de licitação por inviabilidade de competição. Base Legal: Art. 25, caput, da Lei n° 8.666/1993.

PE n° 73632. Contrato: 51550/2014. Objeto: Autorização para acessar o Sisbacen. Contratante: Cooperativa de Economia e Crédito Mútuo dos Funcionários da Bulk Molding Compounds do Brasil Indústria de Plásticos Reforçados. CNPJ 02.541.707/0001-30. Sem ônus. Vigência: 21/1/2015 a 20/1/2020. Assinatura: 21/1/2015. Inexigibilidade de licitação por inviabilidade de competição. Base Legal: Art. 25, caput, da Lei n° 8.666/1993.

PE n° 74094. Contrato: 50024/2015. Objeto: Autorização para acessar o Sisbacen. Contratante: Sorocaba Crédito Sociedade de Crédito ao Microempreendedor e à Empresa de Pequeno Porte Ltda. CNPJ 08.430.732/0001-23. Sem ônus. Vigência: 21/1/2015 a 20/1/2020. Assinatura: 21/1/2015. Inexigibilidade de licitação por inviabilidade de competição. Base Legal: Art. 25, caput, da Lei n° 8.666/1993.

PE n° 73935. Contrato: 50017/2015. Objeto: Autorização para acessar o Sisbacen. Contratante: Cooperativa de Economia e Crédito Mútuo dos Médicos de Jaboticabal - Copermed Jaboticabal. CNPJ 02.159.014/0001-88. Sem ônus. Vigência: 19/1/2015 a 18/1/2020. Assinatura: 19/1/2015. Inexigibilidade de licitação por inviabilidade de competição. Base Legal: Art. 25, caput, da Lei n° 8.666/1993.

EXTRATOS DE RESCISÃO

Processo n° 0301199731. Contrato: 2011/510. Objeto: Autorização para acessar o Sisbacen. Contratante: Cooperativa de Crédito dos Funcionários do Ministério da Fazenda - Cooperminf. CNPJ 03.002.199/0001-85. Publicação do extrato do contrato: DOU de 1º.7.2011, seção 3, pág. 76. Base legal: Regulamento anexo à Circular 3.232, de 6.4.2004. Data: 8.1.2015.

Processo n° 0701366072. Contrato: 2011/238. Objeto: Autorização para acessar o Sisbacen. Contratante: Cooperativa de Crédito Mútuo dos Profissionais da Saúde de Assis e Região. CNPJ 03.112.504/0001-91. Publicação do extrato do contrato: DOU de 24.3.2011, seção 3, pág. 66. Base legal: Regulamento anexo à Circular 3.232, de 6.4.2004. Data: 8.1.2015.

GERÊNCIA ADMINISTRATIVA EM CURITIBA

EXTRATO DE TERMO ADITIVO

Aditivo de Contrato ADCUR nº 68/2011-5. Processo nº 1001494064. Objeto: Prorrogação da vigência por 12 meses e repactuação de valores. Contratada: Vida Emergências Médicas Ltda. CNPJ: 03.502.533/0001-60. Publicação do contrato original: DOU de 28.1.2011, seção 3, pg. 57. NE: 104/2015, de 7.1.2015. Valor: R$336.729,46. Vigência: 21.1.2015 a 20.1.2016. Assinatura: 16.1.2015.

GERÊNCIA ADMINISTRATIVA EM PORTO ALEGRE

EXTRATO DE CONTRATO

Processo n° 0000074082. Contrato Bacen/ADPAL 50023/2015. Objeto: Autorização para acessar o Sisbacen. Contratante: Cooperativa de Crédito Rural com Interação Solidária de Coronel Martins - Cresol Pedra Branca. CNPJ 05.070.112/0001-32. Sem ônus. Vigência: 26.1.2015 a 25.1.2020. Assinatura: 26.1.2015. Inexigibilidade de licitação por inviabilidade de competição. Base legal: Art. 25, caput, da Lei n° 8.666/1993.

EXTRATO DE TERMO ADITIVO

Processo eletrônico nº 73315. Aditivo do contrato 51023/2014-1. Objeto: exclusão de postos de serviço. Contratada: Progresso Construções e Serviços Ltda. - EPP. CNPJ: 07.200.004/0001-62. Publicação do contrato original: DOU de 11.12.2014, seção 3, pág. 91. NE: 1209/2015. Vigência: 3.2.2015 a 2.2.2016. Assinatura: 22.1.2015.

RESULTADO DE JULGAMENTO
PREGÃO ELETRÔNICO ADPAL Nº 1/2015

Processo eletrônico nº 67780. Objeto: contratação de empresa para a prestação de serviços, mediante disponibilização e operação de empilhadeira, para carregamento e/ou descarregamento de numerário de/para caminhões nas instalações do MECIR do Banco Central do Brasil em Porto Alegre. Critério de Julgamento: menor preço. Vencedora: NB Locações EPP. CNPJ: 08.676.186/0001-05. Valor: R$32.180,00.

LUIZ FELIPE HOFMEISTER BARCELLOS
Pregoeiro

DIRETORIA DE ORGANIZAÇÃO DO SISTEMA FINANCEIRO E CONTROLE DE OPERAÇÕES DO CRÉDITO RURAL

AVISOS

Processos Aprovados Pelo Departamento de Organização do Sistema Financeiro

1501603140 - Banco Fibra S.A. (CNPJ 58.616.418). Assunto: alteração de capital de R$1.864.887.840,72 para R$2.029.887.840,72 (AGE de 26.12.2014). Decisão: Gerente-Técnico do Deorf/GTSP2. Data: 23.1.2015.

1401602431 - Central das Cooperativas de Crédito do Estado do Paraná - Sicoob Central Paraná (CNPJ 05.036.532). Assunto: mudança da denominação social para Central das Cooperativas de Crédito Unicoob - Sicoob Central Unicoob (AGE de 5.12.2014). Decisão: Gerente-Técnico do Deorf/GTCUR. Data: 26.1.2015.

JOÃO LUIZ FAUSTINO MARQUES
Chefe
substituto

DEPARTAMENTO DE CONTROLE E ANÁLISE DE PROCESSOS ADMINISTRATIVOS PUNITIVOS

AVISOS DE PENALIDADE

Indiciado: Patrice Roger Meunier. CPF: 229.453.548-02. Processo: 1301588327. Decisão: 21/2014-Decap/GTREC, de 17.10.2014. Penalidade: multa de R$388,36 (trezentos e oitenta e oito reais e trinta e seis centavos). Base Legal: art. 1º da Medida Provisória nº 2.224, de 2001.

Indiciado: Walter Jose Guedes. CPF: 032.988.418-20. Processo: 1401596567. Decisão: 179/2014-Decap/GTSPA, de 17.11.2014. Penalidade: multa de R$25.000,00 (vinte e cinco mil reais). Base Legal: art. 1º da Medida Provisória nº 2.224, de 2001.

Indiciado: Walter Jose Guedes Junior. CPF: 011.746.028-13. Processo: 1401596572. Decisão: 180/2014-Decap/GTSPA, de 17.11.2014. Penalidade: multa de R$25.000,00 (vinte e cinco mil reais). Base Legal: art. 1º da Medida Provisória nº 2.224, de 2001.

CYRO JOSÉ TELLES DOS SANTOS
Gerente-Técnico

DIRETORIA DE POLÍTICA ECONÔMICA
DEPARTAMENTO ECONÔMICO

COMUNICADO N.º 27.147, 26 DE JANEIRO DE 2015

Divulga a Taxa Básica Financeira-TBF, o Redutor-R e a Taxa Referencial-TR relativos ao dia 23 de janeiro de 2015.

De acordo com o que determina a Resolução n.º 3.354, de 31.03.2006, comunicamos que a Taxa Básica Financeira-TBF, o Redutor-R e a Taxa Referencial-TR relativos ao período de 23.01.2015 a 23.02.2015 são, respectivamente: 0,8067% (oito mil e sessenta e sete décimos de milésimo por cento), 1,0076 (um inteiro e setenta e seis décimos de milésimo) e 0,0463% (quatrocentos e sessenta e três décimos de milésimo por cento).

TULIO JOSE LENTI MACIEL
chefe

DIRETORIA DE POLÍTICA MONETÁRIA
DEPARTAMENTO DE OPERAÇÕES DO MERCADO ABERTO

COMUNICADO Nº 27.150, DE 26 DE JANEIRO DE 2015

Divulga condições para a realização de operações compromissadas com instituições financeiras participantes do módulo Oferta Pública (Ofpub).

O Banco Central do Brasil, com base no disposto no artigo 10, inciso XII, da Lei nº 4.595, de 31 de dezembro de 1964, e no art. 1º da Circular nº 2.884, de 6 de maio de 1999, torna público que, das 12h às 12h30 do dia 27 de janeiro de 2015, acolherá propostas das instituições financeiras participantes do módulo Ofpub para a realização de operações de venda de títulos públicos com compromisso de revenda assumido pela instituição financeira compradora, admitida a livre movimentação dos títulos, com as seguintes características:

I - títulos:

a) Letras do Tesouro Nacional (LTN): vencimento em 1º/7/2018;

b) Notas do Tesouro Nacional, Série B (NTN-B): vencimentos em 15/8/2016, 15/8/2018, 15/5/2019, 15/8/2020, 15/8/2022, 15/5/2023, 15/8/2024, 15/8/2030, 15/8/2040 e 15/8/2050; e

c) Notas do Tesouro Nacional, Série F (NTN-F): vencimentos em 1º/1/2018, 1º/1/2021 e 1º/1/2025;

II - valor financeiro máximo desta oferta: R$5.000.000.000,00 (cinco bilhões de reais), observado que, de um mesmo título/vencimento, cada instituição financeira poderá adquirir, no máximo, 25% do valor de sua(s) proposta(s) aceita(s);

III - preços unitários de venda: os informados pelo Departamento de Operações do Mercado Aberto (Demab), às 11h30 de 27/1/2015, na página do Sistema Especial de Liquidação e de Custódia (Selic) na internet (www.selic.rtm);

IV - divulgação do resultado: 27/1/2015, a partir das 12h30;

V - data de liquidação da venda: 28/1/2015; e

VI - data de liquidação da revenda: 29/4/2015.

2. Na formulação das propostas, limitadas a duas por instituição, deverão ser informados a taxa de juros, expressa sob a forma anual considerando-se 252 dias úteis, com duas casas decimais, e o valor financeiro, em milhares de reais.

3. As propostas deverão ter curso no módulo Ofpub do Selic, opção "Lançamento de Propostas" do submenu "Moeda".

4. O resultado será apurado pelo critério de taxa única, acatando-se todas as propostas com taxa igual ou inferior à taxa máxima aceita pelo Banco Central do Brasil, a qual será aplicada a todas as propostas vencedoras.

5. A instituição com proposta aceita deverá informar ao Demab, até as 17h de 27/1/2015, o vencimento e o valor financeiro de cada um dos títulos objeto de sua compra, utilizando o módulo "Lastro" do Selic.

6. O preço unitário da revenda será calculado com a seguinte fórmula:

m/252 (n-m)/252

PUrevenda = [PUvenda x (1 + Tj/100) - CJ] x (1 + Tj/100)

Na qual:

PUrevenda = preço unitário de revenda, arredondado na oitava casa decimal;

PUvenda = preço unitário de venda, conforme definido no primeiro parágrafo, inciso III;

TJ = taxa de juros definida no quarto parágrafo;

m = número de dias úteis compreendidos entre a data de liquidação da venda e a data do pagamento do cupom de juros (*);

CJ = cupom de juros unitário pago pelo título durante a vigência do compromisso (*);

n = número de dias úteis compreendidos entre a data de liquidação da venda e a data de liquidação da revenda (*);

(*) Não havendo pagamento de cupom de juros durante o compromisso, "CJ" e "m" assumem valor zero.

7. As operações cujo título pague cupom de juros até a data do compromisso devem ser registradas no Selic sob o código 1047 e as demais, sob o código 1044.

JOÃO HENRIQUE DE PAULA FREITAS SIMÃO
Chefe

COMUNICADO Nº 27.151, DE 26 DE JANEIRO DE 2015

Divulga as condições de oferta pública para a realização de operações de swap.

O Banco Central do Brasil, considerando o disposto na Resolução 2.939 e na Circular 3.099, ambas de 26 de março de 2002, torna público que, das 9h30 às 9h40 do dia 27 de janeiro de 2015, acolherá propostas das instituições financeiras participantes do módulo Oferta Pública (Ofpub) para a realização de operações de swap a serem registradas na Bolsa de Valores, Mercadorias e Futuros (BM&FBOVESPA) na forma do "Contrato de Swap Cambial com Ajuste Periódico - SCS", daquela bolsa, com as seguintes características:

EXEMPLAR DE ASSINANTE DA IMPRENSA NACIONAL

Data de Início	Data de Vencimento	Posição assumida pelo Banco Central	Posição assumida pelas instituições	Quantidade de Contratos
28/01/2015	01/09/2015	compradora	vendedora	até 2.000
28/01/2015	01/12/2015	compradora	vendedora	até 2.000

2. Serão aceitos no máximo até 2.000 contratos a serem distribuídos a critério do Banco Central do Brasil, entre os vencimentos acima mencionados.
3. A presente oferta pública será realizada exclusivamente pelo módulo Ofpub, previsto no Regulamento do Sistema Especial de Liquidação e de Custódia (Selic).
4. Na formulação das propostas, limitadas a cinco por instituição, deverá ser informada a quantidade de contratos e a respectiva cotação, com quatro casas decimais.
5. Na apuração da presente oferta pública será utilizado o critério de preço único, acatando-se todas as propostas com cotação igual ou superior à cotação mínima aceita pelo Banco Central do Brasil, a qual será aplicada a todas as propostas vencedoras.
6. O resultado desta oferta pública será divulgado em 27/1/2015 a partir das 9h50.
7. Após a divulgação do resultado, o Banco Central do Brasil enviará à BM&FBOVESPA a relação das instituições contempladas, a quantidade de contratos aceita para cada uma e a taxa de juros representativa de cupom cambial de cada operação de swap, de acordo com a seguinte fórmula:
c = [(100 / cot) - 1] x 36000 / n, onde:
c = taxa de juros representativa de cupom cambial, expressa como taxa linear anual, base 360 dias corridos, com arredondamento na terceira casa decimal;
cot = cotação divulgada pelo Banco Central do Brasil;
n = número de dias corridos compreendido entre a data de início do swap, inclusive, e a data de seu vencimento, exclusive.
8. Conforme previsto no Ofício-Circular 033 da BM&F, de 15 de março de 2002, as instituições que tiverem suas propostas aceitas deverão eleger uma corretora associada àquela bolsa para que proceda ao pré-registro das operações de swap de que se trata.
9. As pessoas físicas e as demais pessoas jurídicas poderão participar da oferta de que trata este comunicado, por intermédio das instituições referidas no parágrafo primeiro.

JOÃO HENRIQUE DE PAULA FREITAS SIMÃO
Chefe

COMUNICADO Nº 27.152, DE 26 DE JANEIRO DE 2015

Divulga as condições de oferta pública para a realização de operações de swap para fins de rolagem do vencimento de 02/02/2015.

O Banco Central do Brasil, considerando o disposto na Resolução 2.939 e na Circular 3.099, ambas de 26 de março de 2002, torna público que, das 11h30 às 11h40 do dia 27 de janeiro de 2015, acolherá propostas das instituições financeiras participantes do módulo Oferta Pública (Ofpub) para a realização de operações de swap a serem registradas na Bolsa de Valores, Mercadorias e Futuros (BM&FBOVESPA) na forma do "Contrato de Swap Cambial com Ajuste Periódico - SCS", daquela bolsa, com as seguintes características:

Data de Início	Data de Vencimento	Posição assumida pelo Banco Central	Posição assumida pelas instituições	Quantidade de Contratos
02/02/2015	01/02/2016	compradora	vendedora	até 10.000
02/02/2015	01/04/2016	compradora	vendedora	até 10.000

2. Serão aceitos no máximo até 10.000 contratos a serem distribuídos a critério do Banco Central do Brasil, entre os vencimentos acima mencionados.
3. A presente oferta pública será realizada exclusivamente pelo módulo Ofpub, previsto no Regulamento do Sistema Especial de Liquidação e de Custódia (Selic).
4. Na formulação das propostas, limitadas a cinco por instituição, deverá ser informada a quantidade de contratos e a respectiva cotação, com quatro casas decimais.
5. Na apuração da presente oferta pública será utilizado o critério de preço único, acatando-se todas as propostas com cotação igual ou superior à cotação mínima aceita pelo Banco Central do Brasil, a qual será aplicada a todas as propostas vencedoras.
6. O resultado desta oferta pública será divulgado em 27/1/2015 a partir das 11h50.
7. Após a divulgação do resultado, o Banco Central do Brasil enviará à BM&FBOVESPA a relação das instituições contempladas, a quantidade de contratos aceita para cada uma e a taxa de juros representativa de cupom cambial de cada operação de swap, de acordo com a seguinte fórmula:
c = [(100 / cot) - 1] x 36000 / n, onde:
c = taxa de juros representativa de cupom cambial, expressa como taxa linear anual, base 360 dias corridos, com arredondamento na terceira casa decimal;
cot = cotação divulgada pelo Banco Central do Brasil;
n = número de dias corridos compreendido entre a data de início do swap, inclusive, e a data de seu vencimento, exclusive.
8. Conforme previsto no Ofício-Circular 033 da BM&F, de 15 de março de 2002, as instituições que tiverem suas propostas aceitas deverão eleger uma corretora associada àquela bolsa para que proceda ao pré-registro das operações de swap de que se trata.
9. As pessoas físicas e as demais pessoas jurídicas poderão participar da oferta de que trata este comunicado, por intermédio das instituições referidas no parágrafo primeiro.

JOÃO HENRIQUE DE PAULA FREITAS SIMÃO
Chefe

BANCO DO NORDESTE DO BRASIL S/A

AVISO DE LICITAÇÃO
PREGÃO Nº 6/2015 - UASG 179085

Nº Processo: 2014/001309 . Objeto: Pregão Eletrônico - Aquisição de materiais de relações públicas (brindes), Sendo: ITEM 1 - Brindes Executivos; ITEM 2 - Canetas. Total de Itens Licitados: 00002. Edital: 28/01/2015 de 08h00 às 17h00. Endereço: Av. Dr. Silas Munguba, 5700 Passaré - FORTALEZA - CE. Entrega das Propostas: a partir de 28/01/2015 às 08h00 no site www.comprasnet.gov.br.. Abertura das Propostas: 10/02/2015 às 10h00 site www.comprasnet.gov.br.

MARIA IVONE TORRES PORTUGAL ARAUJO
Pregoeira

(SIDEC - 27/01/2015) 179085-99999-2015NE999999

RESULTADO DE HABILITAÇÃO
TOMADA DE PREÇOS 2014/163

Objeto: Contratação dos serviços de diagnóstico para quantificar e especificar os serviços necessários para manutenção da estrutura e da coberta dos blocos do Centro Administrativo Presidente Getúlio Vargas - CAPGV, localizado em Fortaleza-CE. INABILITADA: ANGRA PROJETOS E CONSTRUÇÕES LTDA. HABILITADAS: EFICAZ CONSTRUÇÕES E SERVIÇOS LTDA. e CONSTRUTORA EXAME TECNOLOGIA S/S LTDA. Caso não haja interposição de recurso no prazo previsto em lei, a abertura dos envelopes de PROPOSTAS DE PREÇO das empresas habilitadas dar-se-á em sessão pública a se realizar às 14h (horário local) do dia 06/02/2015.

COMISSÃO ESPECIAL DE LICITAÇÃO

CAIXA ECONÔMICA FEDERAL
VICE-PRESIDÊNCIA GOVERNO

EXTRATOS DE TERMOS ADITIVOS

CONTRATO	CONTRATANTE	CONTRATADO	OBJETO	INSTRUMENTO
0345952-10/2010	MS	Mesquita	Alt. Vig.: 08/06/2015	T. Aditivo: 23/01/2015
0374.862-27/2011	MAPA	Maracajú/MS	Alt. Contr.: R$ 19.092,00	T. Aditivo: 26/01/2015
779738/2012	ME	Jaraguá do Sul/SC	Alt. Vig.: 28/02/2016	T. Aditivo: 26/01/2015
0343704-52/2010	MS	Irm. Sta. Cs. Misericórdia de Marília/SP	Alt. Vig.: 20/08/2015	T. Aditivo: 23/01/2015
778715/2012	ME	Igaraçú do Tietê/SP	Alt. Contr.: R$ 13.265,80	T. Aditivo: 23/01/2015
786395/2013	MCIDADES	Jaú/SP	Alt. Contr.: R$ 169.162,24	T. Aditivo: 23/01/2015
790030/2013	MCIDADES	Jaú/SP	Alt. Contr.: R$ 184.811,04	T. Aditivo: 23/01/2015
1004885-66/13	ME	Farias Brito/CE	Alt. Contr.: R$ 27.256,99	T. Aditivo: 26/01/2015
792685/2013	MDA/CAIXA	Três Pontas/MG	Alt. Vig.: 30/12/2015	T. Aditivo: 13/01/2015
0390201-65/2012	ME	Cuparaque/MG	Alt. Contr.: R$ 6.000,00	T. Aditivo: 26/01/2015
1005098-78/2013	MAPA/CAIXA	Dona Emma/SC	Alt. Vig.: 31/03/2015	Ex-Offício: 26/01/2015
790556/2013	ME	S. Gonçalo do Abaeté/MG	Alt. Contr.: R$ 13.849,41	T. Aditivo: 26/01/2015
0350.939-35/2011	MCIDADES	Estado BA	Alt. Vig.: 31/03/2016	T. Aditivo: 26/01/2015
0308.653-11/2009	MCIDADES	Porto Murtinho/MS	Alt. Contr.: R$ 30.938,42	T. Aditivo: 26/12/2014
0334641-06/2010	MCIDADES	Cabaceiras/PB	Alt. Vig.: 10/01/2016	T. Aditivo: 08/01/2015
0315456-75/2009	MCIDADES	Boa Vista/PB	Alt. Vig.: 25/07/2015	T. Aditivo: 13/01/2015
0313210-58/2009	MCIDADES	Boa Vista/PB	Alt. Vig.: 26/04/2015	T. Aditivo: 13/01/2015
0265694-81/2008	MS	Taubaté/SP	Alt. Contr.: R$ 55.555,56	T. Aditivo: 14/01/2015
0338-86/2002	MCIDADES	Boa Vista	Alt. Vig.: 27/06/2015	T. Aditivo: 26/12/2014
0259912-99/2008	MCT	Registro/SP	Alt. Vig.: 30/09/2015	T. Aditivo: 23/01/2015
0259931-24/2008	MCT	Registro/SP	Alt. Vig.: 30/09/2015	T. Aditivo: 23/01/2015
0425794-98/2014	MESPORTE	Guarujá/SP	Alt. Vig.: 30/12/2015	T. Aditivo: 22/01/2015
0332734-88/10	MTUR	Itapipoca/CE	Alt. Vig.: 30/11/2015	T. Aditivo: 23/12/2014
0374479-75/2011	MTURISMO	Bom Jesus/RN	Alt. Vig.: 20/06/2015	T. Aditivo: 27/01/2015
1017.292-28/2014	MCIDADES	Nova Odessa	Alt. Contr.: R$ 20.061,41	T. Aditivo: 27/01/2015
1003530-38/2012 782183	MCIDADES/CAIXA	N. S. Socorro/SE	Alt. Vig.: 30/12/2015	T. Aditivo: 30/12/2014
785718/13	MAPA	Campo Belo/MG	Alt. Contr.: R$ 65.040,00	T. Aditivo: 21/01/2015
0408682-88/13	MCIDADES	Porto Alegre	Alt. Vig.: 31/07/2016	T. Aditivo: 23/01/2015
0408717-96/13	MCIDADES	Porto Alegre	Alt. Vig.: 31/01/2017	T. Aditivo: 23/01/2015
0408720-41/13	MCIDADES	Porto Alegre	Alt. Vig.: 31/07/2016	T. Aditivo: 23/01/2015
0408722-60/13	MCIDADES	Porto Alegre	Alt. Vig.: 31/01/2016	T. Aditivo: 23/01/2015
1014016-65	MCIDADES	Campo Florido	Alt. Contr.: R$ 64.863,59	T. Aditivo: 27/01/2015
0365.998-72/2011	MTUR/CAIXA	Lambari/MG	Alt. Vig.: 30/03/2015	T. Aditivo: 30/12/2014
0365.642-71/2011	MTUR/CAIXA	Lambari/MG	Alt. Vig.: 30/03/2015	T. Aditivo: 30/12/2014
0322.358-25/2010	MTUR/CAIXA	Lambari/MG	Alt. Vig.: 31/07/2015	T. Aditivo: 28/11/2014
0234252-86/2007	MCIDADES	Estado RJ	Alt. Vig.: 17/01/2015	T. Aditivo: 13/01/2015
0222.781-33/2007	MCIDADES	Estado PE/COMPESA	Alt. Rep.: R$ 8.162.880,00 Alt. Contr.: R$ 898.417,69	T. Aditivo: 26/01/2015
1006.109-34/13	ME	Cotipora/RS	Contr.: R$ 27.249,01	T. Aditivo: 26/01/2015
789336/2013	MCIDADES	Est. Bragança Paulista/SP	Alt. Contr.: R$ 155.277,97	T. Aditivo: 26/01/2015
789332/2013	MCIDADES	Est. Bragança Paulista/SP	Alt. Contr.: R$ 26.097,30	T. Aditivo: 26/01/2015
0300123-21/2009	MCIDADES	Salete/SC	Alt. Vig.: 30/04/2015	T. Aditivo: 27/01/2015
0304972-88/2009	MTUR	Cianorte/PR	Alt. Vig.: 30/11/2015	T. Aditivo: 27/01/2015
0326234-14/2010	MTUR	Paraíso do Norte/PR	Alt. Vig.: 30/06/2015	T. Aditivo: 27/01/2015
0369478-64/2011	MTUR	São Tomé/PR	Alt. Vig.: 30/10/2015	T. Aditivo: 27/01/2015
787102/2013	MCIDADES	Boituva/SP	Alt. Obj.: Recap. Asf. R. J. Camargo e Av. Gerson Fe	T. Aditivo: 26/01/2015
280.364-03/2008	MTUR	Lajedo/PE	Alt. Vig.: 29/06/2015	T. Aditivo: 30/12/2014
769953/2012	ME	Rolândia/PR	Alt. Vig.: 31/08/2015	Ex-Officio: 26/01/2015
0279158-81/09	MS	Ass. Hosp. Benef. Sto. Antonio/RS	Alt. Vig.: 30/08/2015	T. Aditivo: 27/01/2015
0364685-69/11	ME	Rodeio Bonito/RS	Alt. Vig.: 31/03/2015	T. Aditivo: 26/01/2015
300.426-87/2009	MTUR	Ibirajuba/PE	Alt. Vig.: 31/12/2015	T. Aditivo: 29/12/2014
1000936-18/778743/2012	ME	Augusto de Lima/MG	Alt. Contr.: R$ 173.442,46	T. Aditivo: 26/01/2015
0369827-80/2011	ME	Tarumã/SP	Alt. Vig.: 05/03/2016	T. Aditivo: 26/01/2015
0297927-61/09	MCIDADES	Abelardo Luz/SC	Alt. Vig.: 31/03/2016	T. Aditivo: 23/01/2015
0308428-77/09	MCIDADES	Abelardo Luz/SC	Alt. Vig.: 31/03/2016	T. Aditivo: 23/01/2015
0310602-32/09	MCIDADES	Abelardo Luz/SC	Alt. Vig.: 31/03/2016	T. Aditivo: 26/01/2015
0364875-62/11	MTUR	Abelardo Luz/SC	Alt. Vig.: 31/03/2016	T. Aditivo: 26/01/2015
0369729-94/11	ME	Abelardo Luz/SC	Alt. Vig.: 31/03/2016	T. Aditivo: 26/01/2015
0373557-06/11	MTUR	Abelardo Luz/SC	Alt. Vig.: 31/03/2016	T. Aditivo: 26/01/2015
1008575-33/13	MCIDADES	Abelardo Luz/SC	Alt. Vig.: 31/03/2016	T. Aditivo: 26/01/2015
1012687-63/13	MDS	Abelardo Luz/SC	Alt. Vig.: 31/03/2016	T. Aditivo: 26/01/2015
1013904-82/13	MCIDADES	Abelardo Luz/SC	Alt. Vig.: 31/03/2016	T. Aditivo: 26/01/2015
0387913-19/12	MCIDADES	Catanduvas/SC	Alt. Vig.: 31/03/2016	T. Aditivo: 26/01/2015
1012122-84/13	MCIDADES	Catanduvas/SC	Alt. Vig.: 31/03/2016	T. Aditivo: 26/01/2015
782495/13	MCIDADES	Ipumirim/SC	Alt. Vig.: 31/03/2016	T. Aditivo: 26/01/2015
0322084-11/10	MCIDADES	Coronel Freitas/SC	Alt. Contr.: R$ 87.329,94	T. Aditivo: 27/01/2015
0331705-12/10	MCIDADES	Coronel Freitas/SC	Alt. Contr.: R$ 48.361,12	T. Aditivo: 27/01/2015
0325351-23/2010	CAIXA/ME	Poço Redondo/SE	Alt. Contr.: R$ 17.686,60	T. Aditivo: 26/01/2015
779637/2012	MDA	Carmo do Paranaíba/MG	Alt.Contr.: R$ 12.099,00	T. Aditivo: 27/01/2015
0332360-72/10	MTUR	Sapiranga/RS	Alt. Contr.: R$ 8.478,27	T. Aditivo: 26/01/2015
1012207-98/13	MCIDADES	Mato Leitão/RS	Alt. Contr.: R$ 5.142,02	T. Aditivo: 27/01/2015
0372.796-76/2011	MCIDADES	Trindade/GO	Alt. Vig.: 03/03/2015	Ex-Officio: 27/01/2015
0337.064-93/2010	MAPA	Cocalzinho de Goiás/GO	Alt. Contr.: R$ 2.899,99	T. Aditivo: 16/01/2015
1006.549-63/2013	MAPA	Itaberaí/GO	Alt. Contr.: R$ 16.323,00	T. Aditivo: 12/01/2015
0372.488-45/2011	ME	Fazenda Nova/GO	Alt. Vig.: 30/03/2016	T. Aditivo: 27/01/2015
0366.337-99/2011	MCIDADES	Taquaral/GO	Alt. Vig.: 30/09/2015	T. Aditivo: 27/01/2015
0332885-13/10	MTUR	General Sampaio/CE	Alt. Vig.: 30/08/2015	T. Aditivo: 21/01/2015
168119-59/2004	MCIDADES/CAIXA	Gararu/SE	Alt. Contr.: R$ 4.588,93.	T. Aditivo: 25/11/2014
1009.250-45/791637/2013	MDA	Angra dos Reis/RJ	Alt. Contr.: R$ 46.368,00	T. Aditivo: 26/01/2015
1009060-19	MCIDADES	Pirajuba/MG	Alt. Vig.: 22/07/2015	T. Aditivo: 22/01/2015

COMERCIALIZAÇÃO PROIBIDA POR TERCEIROS

AVISO DE CANCELAMENTO

Torna sem efeito a publicação referente à Alteração de repasse e contrapartida do Termo de Compromisso nº 0222.781-33/2007. Contratante: CAIXA/Ministério das Cidades. Contratado: Estado de Pernambuco. Interveniente Executora: COMPESA, publicada no DOU nº 241 de 12/12/2014, pág. 91.

EMERSON GOMES DE ALMEIDA
Gerente de Filial

GERÊNCIA EXECUTIVA GOVERNO EM BELO HORIZONTE - MG

EXTRATO DE RERRATIFICAÇÃO

Contrato de Repasse nº 815232/2014/MJustiça/CAIXa, Processo: 2606.1022430-37/2014, Contratante CAIXA/MJustiça, Contratado: Polícia Militar do Estado de Minas Gerais, DOU de 27/01/2015, seção 3, página 92, onde se lê Programa de Trabalho: 06181207020ID 0031, leia-se: Programa de Trabalho: 06181207020ID 0001.

GERÊNCIA EXECUTIVA GOVERNO EM CARUARU-PE

EXTRATO DE CONTRATO

ME/ARCOVERDE-PE; CNPJ 10.105.955/0001-67 Contrato de Repasse n.º 815960/2014/MINISTÉRIO DO ESPORTE/CAIXA; Objeto: Construção de Quadra Poliesportiva na localidade de Riacho do Meio no município de Arcoverde/PE; Programa ME-ESPORTE EDUCACIONAL, RECREATIVO E DE LAZER; Valor: R$ 714.000,00 Dos recursos: R$ 700.000,00 correrão à conta da União no exercício de 2014, UG 180006 Gestão 00001, Programa de Trabalho 063509; Nota de Empenho: 2014NE801215 de 31/12/2014 e R$ 14.000,00 de contrapartida. Vigência 26/10/2017 - Data e Assinaturas: 31/12/2014; DENIS MENDES DE MELO MATIAS e MARIA MADALENA SANTOS DE BRITTO.

EXTRATO DE RESCISÃO

Rescisão do Contrato de Repasse nº 1.018.110-95/2014 SICONV 23240/2014 CAIXA/MCIDADES/Município de Águas Belas/PE, data 26/01/2015.

GERÊNCIA EXECUTIVA GOVERNO FORTALEZA-CE

EXTRATO DE DISTRATO

Distrato ao Contrato de Repasse nº 1002270-95/2012, contratante: CAIXA / ANA, contratado: Município de Iracema/CE. Termo de Distrato de 26/01/2015.

AVISO DE ANULAÇÃO

Torna sem efeito a publicação referente ao projeto que tem por objetivo a execução das devidas medidas tecnicas juridicas, sociais e administrativas necessárias a efetivação da regularização fundiária de comunidades urbanas no Município de Fortaleza, CTR 809343/2014/MCIDADES/CAIXA, Contratado com Fundação de Desenvolvimento Habitacional de Fortaleza - HABITAFOR, publicada no DOU - Seção 3, de 16/01/2015, pág. 92.

REGINA HELENA LIMA RÊGO
Coordenadora de Filial

GERÊNCIA EXECUTIVA GOVERNO EM NATAL - RN

AVISO DE CANCELAMENTO

CONTRATO: 0388869-93/2012 CONTRATANTE: MTURISMO CONTRATADO: SÃO JOSÉ DO SERIDÓ/RN. DOU nº. 4 de 07/01/2015, seção 3, página 91. Cancelamos a publicação relativa ao contrato acima, quanto à Retificação.

RICARDO BEZERRA MARIZ
Gerente de Filial

GERÊNCIA DE FILIAL ALIENAR BENS MÓVEIS E IMÓVEIS EM BAURU - SP

AVISOS DE DISPENSA DE LICITAÇÃO

PROCESSO: 7242.01.055/2014; OBJETO: Venda direta dos imóveis relativos aos itens 1, 2, 3, 4, 5, 6, 7, 8, 9, 10, 11, 12, 13, 14, 15, 16, 17, 18, 19, 20, 22, 23, 25, 26, 27, 28, 29, 30, 31, 32 e 33, remanescentes da Concorrência Pública nº 0022/2014.

PROCESSO: 7242.01.056/2014; OBJETO: Venda direta dos imóveis relativos aos itens 1 e 2, remanescentes da Concorrência Pública nº 0023/2014.

PROCESSO: 7242.01.057/2014; OBJETO: Venda direta dos imóveis relativos aos itens 1, 2, 3, 4, 5 e 6, remanescentes da Concorrência Pública nº 0024/2014.

PROCESSO: 7242.01.058/2014; OBJETO: Venda direta dos imóveis relativos aos itens 1, 3, 4, 5, 6, 7, 8 e 9, remanescentes da Concorrência Pública nº 0025/2014.
FUNDAMENTO LEGAL: Art. 24, Inciso V, da Lei 8.666, de 21/06/93.

RUBENS DE MORAIS
Gerente de Filial

GERÊNCIA DE FILIAL ALIENAR BENS MÓVEIS E IMÓVEIS BELO HORIZONTE - MG

AVISO DE LICITAÇÃO
CONCORRÊNCIA Nº 1 / 2015

A CAIXA ECONÔMICA FEDERAL - CAIXA, por meio da GILIE/BH, torna público aos interessados que, na qualidade de Prestadora de Serviços e na forma da outorga que lhe foi conferida, venderá, pela melhor oferta, no estado físico e de ocupação em que se encontra(m), imóvel(is) de propriedade da EMPRESA GESTORA DE ATIVOS - EMGEA, discriminados no Anexo II do Edital. O Edital de Concorrência Pública - Condições Básicas, do qual é parte integrante o presente Aviso de Venda, estará à disposição dos interessados de 28/01/2015 a 27/02/2015, em horário bancário, na(s) Agências situadas em Minas Gerais em especial nas agências que atendem a cidade de Belo Horizonte, Betim, Contagem, Itatiaiucu, Ouro Fino, Pirapetinga e Santa Luzia, na página da CAIXA no endereço http://www.caixa.gov.br/ e na GILIE/BH situada na Av. Brasil, 342 Bairro Santa Efigênia Belo Horizonte Minas Gerais. Para habilitar-se à Concorrência, o interessado deverá efetuar depósito a título de caução de valor correspondente a 5% do valor de avaliação descrito para cada imóvel no Anexo II do Edital. As propostas (modelo CAIXA), acompanhadas dos respectivos comprovantes da caução, deverão ser entregues, em envelope lacrado, nas unidades da Caixa acima referidas ,do dia 28/01/2015 até o dia 27/02/2015, no horário bancário. A abertura dos envelopes será efetuada às 13:00 horas, do dia 06/03/2015, no endereço Av. Brasil, 342 Bairro Santa Efigênia Belo Horizonte Minas Gerais, na presença dos interessados ou seus procuradores que comparecerem ao ato. O mapa de classificação da licitação será publicado até o dia 13/03/2015, nos mesmos locais de divulgação do Edital de Condições Básicas. Qualquer recurso sobre os atos e decisões da Comissão, relativos à concorrência deverá ser apresentado, por escrito, no prazo de 5 dias úteis, à GILIE/BH, contados da data de divulgação do mapa de classificação. Para os imóveis que não acudirem interessados, a CAIXA, a seu exclusivo critério, levará os imóveis à Venda Direta a partir das 10:00 horas, do dia 27/03/2015. Outras informações nos telefones (0800 726 0101).

CAMILA GONTIJO B C MACHADO
Gerente de Filial S.E

GERÊNCIA DE FILIAL GESTÃO DE PESSOAS EM BAURU - SP

EXTRATOS DE CREDENCIAMENTOS

CONTRATANTE: CAIXA ECONÔMICA FEDERAL; CONTRATADO: CARLA ANDRESSA LOBATO, CPF/CNPJ 264.555.298-63; ESPÉCIE: Prestação de Serviços Assistenciais; OBJETO: Prestação de Assistência em Serviços de PSICOLOGIA, aos beneficiários do Programa de Assistência Médica Supletiva - Saúde CAIXA; MODALIDADE: CREDENCIAMENTO; HABILITAÇÃO: PAMS.

CONTRATANTE: CAIXA ECONÔMICA FEDERAL; CONTRATADO: LILIANA RODRIGUES DE CARVALHO, CPF/CNPJ 174.032.778-05; ESPÉCIE: Prestação de Serviços Assistenciais; OBJETO: Prestação de Assistência em Serviços de EMERGÊNCIA ODONTOLÓGICA, ODONTOLOGIA, aos beneficiários do Programa de Assistência Médica Supletiva - Saúde CAIXA; MODALIDADE: CREDENCIAMENTO; HABILITAÇÃO: PAMS.

EXTRATOS DE TERMOS ADITIVOS

CONTRATANTE: CAIXA ECONÔMICA FEDERAL; CONTRATADO: CUORE ASSISTÊNCIA À SAÚDE SS LTDA CNPJ: 10.328.996/0001-12 ESPÉCIE: Prestação de Serviços Assistenciais; OBJETO: Termo Aditivo Alteração de endereço de atendimento; MODALIDADE: CREDENCIAMENTO.

CONTRATANTE: CAIXA ECONÔMICA FEDERAL; CONTRATADO: PROCOMESO SEG E MED TRABALHO SS LTDA CNPJ: 01.207.126/0001-02 ESPÉCIE: Prestação de Serviços Assistenciais; OBJETO: Termo Aditivo Alteração de Claúsla Contratual GUIA TISS; MODALIDADE: CREDENCIAMENTO.

GERÊNCIA DE FILIAL GESTÃO DE PESSOAS EM BELO HORIZONTE - MG

EXTRATOS DE CREDENCIAMENTOS

CONTRATANTE: CAIXA ECONÔMICA FEDERAL; CONTRATADO: HEMATOLOGICA CLINICA DE HEMATOLOGIA LTDA, CPF/CNPJ 00.410.960/0001-20; ESPÉCIE: Prestação de Serviços Assistenciais; OBJETO: Prestação de Assistência em Serviços de HEMATOLOGIA, HEMOTERAPIA, aos beneficiários do Programa de Assistência Médica Supletiva - Saúde CAIXA; MODALIDADE: CREDENCIAMENTO; HABILITAÇÃO: PAMS CONTRATANTE: CAIXA ECONÔMICA FEDERAL; CONTRATADO: HEMATOLOGICA CLINICA DE HEMATOLOGIA LTDA, CPF/CNPJ 00.410.960/0001-20; ESPÉCIE: Prestação de Serviços Assistenciais; OBJETO: Prestação de Assistência em Serviços de HEMATOLOGIA, HEMOTERAPIA, aos beneficiários do Programa de Assistência Médica Supletiva - Saúde CAIXA; MODALIDADE: CREDENCIAMENTO; HABILITAÇÃO: PCMSO CONTRATANTE: CAIXA ECONÔMICA FEDERAL; CONTRATADO: MEDICINA ESPORTIVA E REAB INTEGRADA LTDA, CPF/CNPJ 70.934.997/0001-32; ESPÉCIE: Prestação de Serviços Assistenciais; OBJETO: Prestação de Assistência em Serviços de FISIOTERAPIA, aos beneficiários do Programa de Assistência Médica Supletiva - Saúde CAIXA; MODALIDADE: CREDENCIAMENTO; HABILITAÇÃO: PAMS CONTRATANTE: CAIXA ECONÔMICA FEDERAL; CONTRATADO: CENANTRON CENTRO AVANC DE TRAT ONCOLOGIC, CPF/CNPJ 00.355.436/0001-01; ESPÉCIE: Prestação de Serviços Assistenciais; OBJETO: Prestação de Assistência em Serviços de QUIMIOTERAPIA, CANCEROLOGIA, ONCOLOGIA, aos beneficiários do Programa de Assistência Médica Supletiva - Saúde CAIXA; MODALIDADE: CREDENCIAMENTO; HABILITAÇÃO: PAMS CONTRATANTE: CAIXA ECONÔMICA FEDERAL; CONTRATADO: LABORATORIO LAWALL DE ANALISES CLINICAS, CPF/CNPJ 21.454.699/0001-30; ESPÉCIE: Prestação de Serviços Assistenciais; OBJETO: Prestação de Assistência em Serviços de ANATOMIA PATOLÓGICA, CITOPATOLOGIA, PATOLOGIA CLÍNICA, aos beneficiários do Programa de Assistência Médica Supletiva - Saúde CAIXA; MODALIDADE: CREDENCIAMENTO; HABILITAÇÃO: PAMS CONTRATANTE: CAIXA ECONÔMICA FEDERAL; CONTRATADO: LABORATORIO LAWALL DE ANALISES CLINICAS, CPF/CNPJ 21.454.699/0001-30; ESPÉCIE: Prestação de Serviços Assistenciais; OBJETO: Prestação de Assistência em Serviços de ANATOMIA PATOLÓGICA, CITOPATOLOGIA, PATOLOGIA CLÍNICA, aos beneficiários do Programa de Assistência Médica Supletiva - Saúde CAIXA; MODALIDADE: CREDENCIAMENTO; HABILITAÇÃO: PCMSO

CONTRATANTE: CAIXA ECONÔMICA FEDERAL; CONTRATADO: FOCOS EXCELENCIA EM OFTALMOLOGIA, CPF/CNPJ 21.390.591/0001-20; ESPÉCIE: Prestação de Serviços Assistenciais; OBJETO: Prestação de Assistência em Serviços de OFTALMOLOGIA, aos beneficiários do Programa de Assistência Médica Supletiva - Saúde CAIXA; MODALIDADE: CREDENCIAMENTO; HABILITAÇÃO: PAMS CONTRATANTE: CAIXA ECONÔMICA FEDERAL; CONTRATADO: CLINICA PASSO ORTOPEDIA E TRAUMATOLOGIA, CPF/CNPJ 19.554.212/0001-49; ESPÉCIE: Prestação de Serviços Assistenciais; OBJETO: Prestação de Assistência em Serviços de ORTOPEDIA, TRAUMATOLOGIA, aos beneficiários do Programa de Assistência Médica Supletiva - Saúde CAIXA; MODALIDADE: CREDENCIAMENTO; HABILITAÇÃO: PAMS

EXTRATOS DE PROTOCOLO DE INTENÇÃO

CONTRATANTE: CAIXA ECONOMICA FEDERAL; CONTRATADO: INSTITUTO SÃO VICENTE DE PAULO, CNPJ 19.507.078/0001-25 ESPÉCIE: Prestação de Serviços Médico-hospitalares; OBJETO: Termo Aditivo para PROTOCOLO DE INTENÇÕES DE SERVIÇOS MÉDICOS Saúde CAIXA; MODALIDADE: CREDENCIAMENTO VIGÊNCIA: 01/01/2015

CONTRATANTE: CAIXA ECONOMICA FEDERAL; CONTRATADO: UNIMED TRÊS VALES, CNPJ 66.343.559/0001-22 ESPÉCIE: Prestação de Serviços Médico-hospitalares; OBJETO: Termo Aditivo para PROTOCOLO DE INTENÇÕES DE SERVIÇOS MÉDICOS Saúde CAIXA; MODALIDADE: CREDENCIAMENTO VIGÊNCIA: 01/12/2014

GERÊNCIA DE FILIAL GESTÃO DE PESSOAS EM CURITIBA - PR

EXTRATOS DE CREDENCIAMENTOS

CONTRATANTE: CAIXA ECONÔMICA FEDERAL; CONTRATADO: FREGONESE E ANTUNES LTDA EPP , CPF/CNPJ 75.608.547/0001-73; ESPÉCIE: Prestação de Serviços Assistenciais; OBJETO: Prestação de Assistência em Serviços de PATOLOGIA CLÍNICA, aos beneficiários do Programa de Assistência Médica Supletiva - Saúde CAIXA; MODALIDADE: CREDENCIAMENTO; HABILITAÇÃO: PAMS

CONTRATANTE: CAIXA ECONÔMICA FEDERAL; CONTRATADO: MEGA ANALISES CLINICAS SC LTDA ME, CPF/CNPJ 04.788.615/0002-66; ESPÉCIE: Prestação de Serviços Assistenciais; OBJETO: Prestação de Assistência em Serviços de PATOLOGIA CLÍNICA, aos beneficiários do Programa de Assistência Médica Supletiva - Saúde CAIXA; MODALIDADE: CREDENCIAMENTO; HABILITAÇÃO: PAMS

EXTRATOS DE TERMOS ADITIVOS

CONTRATANTE: CAIXA ECONÔMICA FEDERAL; CONTRATADO: CENTRO DE OLHOS LONDRINA LTDA, OBJETO: atualização de códigos e/ou valores na prestação de Assistência em Serviços Médicos aos beneficiários do Programa de Assistência Médica Supletiva - Saúde CAIXA; MODALIDADE: CREDENCIAMENTO

EXEMPLAR DE ASSINANTE DA IMPRENSA NACIONAL

CONTRATANTE: CAIXA ECONÔMICA FEDERAL; CONTRATADO: SOCIEDADE BENEFICENTE SÃO CAMILO, OBJETO: atualização de códigos e/ou valores na prestação de Assistência em Serviços Médicos aos beneficiários do Programa de Assistência Médica Supletiva - Saúde CAIXA; MODALIDADE: CREDENCIAMENTO

CONTRATANTE: CAIXA ECONÔMICA FEDERAL; CONTRATADO: HOSPITAL VICENTINO, OBJETO: atualização de códigos e/ou valores na prestação de Assistência em Serviços Médicos aos beneficiários do Programa de Assistência Médica Supletiva - Saúde CAIXA; MODALIDADE: CREDENCIAMENTO

GERÊNCIA DE FILIAL GESTÃO DE PESSOAS EM FORTALEZA - CE

EDITAL DE CONVOCAÇÃO Nº 316

A CAIXA ECONÔMICA FEDERAL, daqui por diante denominada CAIXA, leva ao conhecimento dos interessados que está realizando, por meio da GERÊNCIA DE FILIAL DE GESTAO DE PESSOAS FORTALEZA, CE, processo de habilitação com recebimento de propostas com vistas a credenciar entidades e profissionais nas localidades abaixo relacionadas, para prestação dos seguintes serviços:

- Saúde CAIXA Programa de Assistência Médica Supletiva credenciamento nas assistências médica, hospitalar, odontológica, psicológica, fisioterápica, fonoaudiológica, terapêutica ocupacional, serviço social, nutricional, exames de diagnóstico e serviços de remoção.

- PCMSO Programa de Controle Médico de Saúde Ocupacional credenciamento nas especialidades medicina do trabalho e exames de diagnóstico.

- PRO - Programa de Reabilitação Ocupacional - Realização de perícias médicas credenciamento de médicos e entidades.

PICOS/PI - TODAS AS ESPECIALIDADES - Vagas ILIMITADAS

A relação da documentação necessária está disponível aos interessados nas agências da CAIXA das cidades acima descritas e na GERÊNCIA DE FILIAL DE GESTAO DE PESSOAS FORTALEZA, CE localizado no seguinte endereço:

GERÊNCIA DE FILIAL DE GESTAO DE PESSOAS FORTALEZA, CE
Endereço: RUA SENA MADUREIRA 800 6 ANDAR
Bairro: CENTRO
Município: FORTALEZA/CE
CEP: 60055-080
Telefone: (85)3270-2364
E-mail: gipesfo02@caixa.gov.br

A documentação deve ser entregue nas agências da CAIXA, endereçadas à GIPES/FO ou diretamente na GERÊNCIA DE FILIAL DE GESTAO DE PESSOAS FORTALEZA, CE, localizada no endereço acima a partir do 5º dia subseqüente à publicação deste Edital e durante 02 (dois) anos contados da data de publicação.

CÉSAR NÓBREGA TEIXEIRA
Gerente de Centr Filial - EE

GERÊNCIA DE FILIAL GESTÃO DE PESSOAS EM GOIÂNIA - GO

EXTRATOS DE CREDENCIAMENTOS

CONTRATANTE: CAIXA ECONÔMICA FEDERAL; CONTRATADO: LABORATORIO SILVIO PINHEIRO DE LEMOS, CPF/CNPJ 01.580.448/0001-94; ESPÉCIE: Prestação de Serviços Assistenciais; OBJETO: Prestação de Assistência em Serviços de ANATOMIA PATOLÓGICA, CITOPATOLOGIA, PATOLOGIA CLÍNICA, aos beneficiários do Programa de Assistência Médica Supletiva - Saúde CAIXA; MODALIDADE: CREDENCIAMENTO; HABILITAÇÃO: PAMS

CONTRATANTE: CAIXA ECONÔMICA FEDERAL; CONTRATADO: CRISTIANA MARINHO DE JESUS FRANCA, CPF/CNPJ 835.400.671-91; ESPÉCIE: Prestação de Serviços Assistenciais; OBJETO: Prestação de Assistência em Serviços de ODONTOLOGIA, ODONTOPEDIATRIA, aos beneficiários do Programa de Assistência Médica Supletiva - Saúde CAIXA; MODALIDADE: CREDENCIAMENTO; HABILITAÇÃO: PAMS

GERÊNCIA DE FILIAL GESTÃO DE PESSOAS EM PORTO ALEGRE - RS

EXTRATO DE CREDENCIAMENTO

CONTRATANTE: CAIXA ECONÔMICA FEDERAL; CONTRATADO: RENAN DESIMON CABRAL, CPF 931.762.010-87; ESPÉCIE: Prestação de Serviços Assistenciais; OBJETO: Prestação de Assistência em Serviços de UROLOGIA, aos beneficiários do Programa de Assistência Médica Supletiva - Saúde CAIXA; MODALIDADE: CREDENCIAMENTO; HABILITAÇÃO: PAMS

GERÊNCIA DE FILIAL GESTÃO DE PESSOAS NO RIO DE JANEIRO - RJ

EXTRATOS DE CREDENCIAMENTOS

CONTRATANTE: CAIXA ECONÔMICA FEDERAL; CONTRATADO: CASA DE SAUDE ASSIST MED INF E URG LTDA, CPF/CNPJ 33.241.621/0001-16; ESPÉCIE: Prestação de Serviços Assistenciais; OBJETO: Prestação de Assistência em Serviços de PEDIATRIA, aos beneficiários do Programa de Assistência Médica Supletiva - Saúde CAIXA; MODALIDADE: CREDENCIAMENTO; HABILITAÇÃO: PAMS

CONTRATANTE: CAIXA ECONÔMICA FEDERAL; CONTRATADO: J BADIM SA, CPF/CNPJ 27.901.222/0001-31; ESPÉCIE: Prestação de Serviços Assistenciais; OBJETO: Prestação de Assistência em Serviços de EMERGÊNCIA CLÍNICA, MEDICINA INTENSIVA (UTI), SERVIÇOS HOSPITALARES, SERVIÇOS HOSPITALARES, aos beneficiários do Programa de Assistência Médica Supletiva - Saúde CAIXA; MODALIDADE: CREDENCIAMENTO; HABILITAÇÃO: PAMS

EXTRATO DE TERMO ADITIVO

CONTRATANTE: CAIXA ECONÔMICA FEDERAL; CREDENCIADO: RIEN NEFROLOGIA LTDA - ESPÉCIE: Prestação de Serviços Assistenciais; OBJETO: Termo Aditivo Referente a inclusão de procedimento Negociado Saúde CAIXA; MODALIDADE: CREDENCIAMENTO.

GERÊNCIA DE FILIAL GESTÃO DE PESSOAS EM SALVADOR - BA

EXTRATOS DE CREDENCIAMENTOS

CONTRATANTE: CAIXA ECONÔMICA FEDERAL; CONTRATADO: UNIDADE PEDIATRICA DE FEIRA DE SANTANA, CPF/CNPJ 10.651.431/0001-71; ESPÉCIE: Prestação de Serviços Assistenciais; OBJETO: Prestação de Assistência em Serviços de PEDIATRIA, RADIOLOGIA, aos beneficiários do Programa de Assistência Médica Supletiva - Saúde CAIXA; MODALIDADE: CREDENCIAMENTO; HABILITAÇÃO: PAMS

CONTRATANTE: CAIXA ECONÔMICA FEDERAL; CONTRATADO: CLIPREV CL DE PREV E ASSIST A MULHER LTD, CPF/CNPJ 01.715.650/0001-86; ESPÉCIE: Prestação de Serviços Assistenciais; OBJETO: Prestação de Assistência em Serviços de GINECOLOGIA E OBSTETRÍCIA, aos beneficiários do Programa de Assistência Médica Supletiva - Saúde CAIXA; MODALIDADE: CREDENCIAMENTO; HABILITAÇÃO: PAMS

CONTRATANTE: CAIXA ECONÔMICA FEDERAL; CONTRATADO: MARIA DA CONCEICAO TAVARES REIS, CPF/CNPJ 091.330.975-34; ESPÉCIE: Prestação de Serviços Assistenciais; OBJETO: Prestação de Assistência em Serviços de OFTALMOLOGIA, aos beneficiários do Programa de Assistência Médica Supletiva - Saúde CAIXA; MODALIDADE: CREDENCIAMENTO; HABILITAÇÃO: PAMS

CONTRATANTE: CAIXA ECONÔMICA FEDERAL; CONTRATADO: ECORE SERVICOS MEDICOS EM CARDIOLOGIA, CPF/CNPJ 73.378.572/0001-82; ESPÉCIE: Prestação de Serviços Assistenciais; OBJETO: Prestação de Assistência em Serviços de CARDIOLOGIA, CLINICA MEDICA, MEDICINA INTERNA, aos beneficiários do Programa de Assistência Médica Supletiva - Saúde CAIXA; MODALIDADE: CREDENCIAMENTO; HABILITAÇÃO: PAMS

GERÊNCIA DE FILIAL GESTÃO DE PESSOAS EM SÃO PAULO - SP

EXTRATO DE CREDENCIAMENTO

CONTRATANTE: CAIXA ECONÔMICA FEDERAL; CONTRATADO: HOSPITAL SANTA ISABEL, CPF/CNPJ 62.779.145/0001-90; ESPÉCIE: Prestação de Serviços Assistenciais; OBJETO: Prestação de Assistência em Serviços de ANATOMIA PATOLÓGICA, CITOPATOLOGIA, ANGIOLOGIA, CIRURGIA VASCULAR, CARDIOLOGIA, CIRUR.GERAL, CIRUR.APARELHO DIGESTIVO, CIRURGIA DE CABEÇA E PESCOÇO, CIRURGIA PEDIÁTRICA, CIRURGIA PLÁSTICA, CIRURGIA TORÁCICA, CLINICA MEDICA, MEDICINA INTERNA, DERMATOLOGIA, ELETROENCEFALOGR, NEUROFISIOL. CLÍNICA, ENDOCRINOLOGIA, METABOLOGIA, FISIATRIA, GASTROENTEROLOGIA, GERIATRIA, GERONTOLOGIA, HEMATOLOGIA, HEMOTERAPIA, HEPATOLOGIA, MASTOLOGIA, MICROCIRURGIA RECONSTRUTIVA, NEFROLOGIA, NEUROCIRURGIA, NEUROLOGIA, NEUROLOGIA PEDIÁTRICA, OFTALMOLOGIA, ORTOPEDIA, TRAUMATOLOGIA, OTORRINOLARINGOLOGIA, PATOLOGIA CLÍNICA, PEDIATRIA, PNEUMOLOGIA, PROCTOLOGIA, RADIOLOGIA, REUMATOLOGIA, SERVIÇOS HOSPITALARES, UROLOGIA, aos beneficiários do Programa de Assistência Médica Supletiva - Saúde CAIXA; MODALIDADE: CREDENCIAMENTO; HABILITAÇÃO: PAMS

EXTRATO DE TERMO ADITIVO

FUNDO SOCIOAMBIENTAL CAIXA Gerência de Filial da Gestão de Pessoas São Paulo/SP. ESPÉCIE: Acordo de Cooperação Financeira FSA CAIXA Nº 0102.094/2012.ODM da Chamada Publica 001/2012, publicada no DOU dia 12/06/2012, página nº 60, Seção 3. PARTES: Agente Executor, IBR - INSTITUTO BRASILEIRO DE RECICLAGEM, e Fundo Socioambiental - Caixa Econômica Federal, SR Paulista. OBJETO: Projeto AC FSA CAIXA Nº 0102.094/2012.ODM denominado Pontos de Entrega Voluntária Solidários - PEVs, Valor Global: R$ 118.800,00. ADITIVO: Primeiro Termo de Aditamento de alteração da Cláusula Quarta de Vigência e Prazo de Execução para: 30 (trinta) meses e 10 (dez) dias, no período de 20/12/2012 a 30/06/2015; DATA DA ASSINATURA: 23/10/2014.

GERÊNCIA DE FILIAL LOGÍSTICA BAURU - SP

EXTRATO DE DISPENSA DE LICITAÇÃO

PROCESSO: 7063.01.0157.2015. OBJETO: Locação de imóvel para implantação de nova unidade, destinado à instalação da Agência Cajuru , no endereço: Rua Dona Maria Pires, 685, Centro, na cidade de Cajuru/SP, prazo do contrato: 60 meses. FUNDAMENTO LEGAL: Dispensa de licitação com base no Inciso X, do art. 24, da Lei 8.666/93 JUSTIFICATIVA: O imóvel sito à Rua Dona Maria Pires, 685 na cidade de Cajuru, atende plenamente as necessidades para sediar a nova agência da CAIXA. A localização é central e estratégica, no mesmo quarteirão da agência do Banco do Brasil e próxima das demais instituições bancárias. O valor a ser investido e o custo do aluguel são compatíveis com o porte da agência. Isto posto, opinamos favoravelmente ao investimento proposto. AUTORIZAÇÃO: Roberto Camarini Espíndola, INÍCIO DA LOCAÇÃO: a partir da entrega do imóvel. VALOR MENSAL DO ALUGUEL: R$ 15.000,00 (Quinze mil reais) LOCADOR: Nome/Razão Social PAULO RICARDO MONTI PINHEIRO e LUCYMARA FREIRIA DE LIMA PINHEIRO . DATA DA ASSINATURA: 26/01/2015; RUBRICA: 5704-1 Aluguel de Imóveis para uso.

AVISO DE LICITAÇÃO CONCORRÊNCIA Nº 36/2015

Objeto: Contratação de empresa de engenharia e arquitetura para a execução de serviços técnicos compreendendo a elaboração de análises, assessoramento, coordenação, especificações, estudos de viabilidade técnica, orçamentos, fiscalizações de obras e serviços, laudos, levantamentos, projetos, pareceres, vistorias, e outros de mesmas naturezas, necessários à administração, conservação e manutenção dos imóveis patrimoniais de uso da CAIXA, bem como de outros imóveis decorrentes de convênios que a CAIXA possa vir a firmar com terceiros ou que se refiram a futuras instalações da CAIXA, situados no âmbito da de atuação das Superintendências Regionais de Bauru e Presidente Prudente (Item I), Piracicaba e Sorocaba (Item II), Ribeirão Preto e São José do Rio Preto (Item III). Recebimento dos envelopes Documentação , Proposta Técnica e Proposta Comercial : Até as 14h00min do dia 18/03/2015. Abertura dos envelopes Documentação às 14h00 do dia 18/03/2015. Informações e cópias do Edital mediante entrega de pen drive na sede de Comissão Permanente de Licitação CPL/BU à Rua Agenor Meira, 12-40 Centro Bauru/SP CEP 17015-301, fone (14) 4009-2516 ou no site: www.caixa.gov.br/compras-caixa, link: Instauradas .

ARIANNE CRISTINA C. RODRIGUES
Presidente da CPL

AVISO DE PENALIDADE

A CAIXA ECONÔMICA FEDERAL, por sua Gerência de Filial de Logística em Bauru/SP, comunica a aplicação, em 23/01/2015, da sanção de suspensão temporária para licitar e contratar com a CAIXA, pelo prazo de 06 (seis) meses, à empresa ESQUADRA TRANSPORTE DE VALORES &SEGURANÇA LTDA CNPJ: 07.705.117/0005-43, em referência ao processo administrativo n° 7063.04.6504.0/2011-017. Objeto: prestação de serviços de vigilância ostensiva e serviços de segurança privada a pessoas, bem como serviços de segurança eletrônica em Pontos de Atendimento (PA), serviços de atendimento de disparo de alarme contra intrusão e serviços de abertura, fechamento e custódia de chaves, acorde com o que dispõe a Lei n.º 7.102/83, Lei n.º 8.863/94, Lei n.º 9.017/95, Decreto n.º 89.056/83, Decreto n.º 1.592/95, Portaria n.º 387/06-DPF, e respectivas alterações, demais legislação de regência, e pelas disposições da legislação civil, comercial, trabalhista, previdenciária e penal, visando inibir e obstar ações criminosas, tais como roubos, furtos qualificados, furtos simples, sequestros, respectivas tentativas, bem como outros delitos do gênero, garantindo a incolumidade de empregados e clientes e a preservação do patrimônio da CAIXA em suas unidades (imóveis próprios e imóveis sob sua responsabilidade) no Estado de São Paulo, no âmbito da Superintendência Regional de Sorocaba e suas respectivas unidades administrativas. Desta decisão cabe recurso administrativo no prazo de 05 (cinco) dias, nos termos do art. 109, inciso I, alínea "f", da Lei 8666/93, a ser apresentado na GILOG/BU Gestão Formal, localizada na Rua Agenor Meira, 12-40, Bauru/SP, no horário das 12h às 17h, onde terá acesso aos autos competentes.

SIMONE PERES RUBIRA
Coordenadora

COMERCIALIZAÇÃO PROIBIDA POR TERCEIROS

GERÊNCIA DE FILIAL LOGÍSTICA BELÉM - PA

EXTRATO DE DISPENSA DE LICITAÇÃO

PROCESSO: 7050.01.6762/2013; OBJETO: Locação de imóvel com condições suspensivas destinado à mudança de endereço da Ag. Cametá, na Rua 23 de Novembro, s/n, Bairro Central, Cametá/PA, prazo do contrato: 60 meses; FUNDAMENTO LEGAL: Dispensa de Licitação com base no inciso X do art. 24, da Lei 8.666/93; AUTORIZAÇÃO: 21/01/2015; INÍCIO DO CONTRATO: 21/01/2015. VALOR MENSAL DO ALUGUEL: R$ 14.000,00. LOCADOR: M &M MEDEIROS LTDA - ME; DATA DA ASSINATURA: 21/01/2015. RUBRICA: 5704-1 - Aluguel de Imóveis para Uso

AVISO DE ANULAÇÃO
CREDENCIAMENTO Nº 3638/7050-2014

OBJETO: Contratação de imobiliárias para prestação de serviços de intermediação na venda de imóveis não de uso de propriedade da CAIXA e EMGEA, no estado Pará A Caixa Econômica Federal, com base no item 17.1 do edital e no parágrafo 3º, art. 49, da Lei 8.666/93, anula este credenciamento. Fica aberto prazo de 05 (cinco) dias úteis, a contar da data desta publicação, para interposição de recurso, contra esta decisão, exclusivamente por entrega no endereço da Gerência de Filial Logística Belém GILOG/BE, situada na Av. Governador José Malcher, 2725, São Braz, Belém/PA CEP: 66.099-100, nos dias úteis no horário de 10:00 às 16:00 horas, horário local.. Contato: e-mail gilogbe18@caixa.gov.br, tel. (91) 3211 2336.

DALTON CORDEIRO LIMA JUNIOR
Presidente da CPL

GERÊNCIA DE FILIAL LOGÍSTICA BELO HORIZONTE - MG

EXTRATOS DE CONTRATOS

Contratada: RMD Distribuidora de Produtos Eletrônicos Ltda. Pregão Eletrônico: 235/2014. Objeto: Registro de Preços para fornecimento de 200 purificadores de água para atendimento às unidades da Caixa. Data de assinatura: 12/01/15. Vigência: 12 meses a contar da data de publicação no DOU. Item orçamentário: 3102-01. Número do processo: 7065.01.4191.01/2014. Valor Global: R$ 138.900,00. Enquadramento Legal: Lei 8666/93.
EXTRATO DE CONTRATO
1: Credenciamento 1215/2014 Objeto: Prestação de serviços técnicos de Engenharia, Arquitetura e Agronomia no âmbito do estado do ES. Data de assinatura: 12/01/2015. Vigência: 60 meses a contar de 01/02/2015. Item orçamentário 5303-06. Enquadramento Legal: Lei 8666/93 Art 25 Caput, conforme discriminado abaixo:
CNPJ EMPRESA
13.288.382/0001-42 A3 CONSULTORIA E PROJETOS LTDA ME
31.798.556/0001-07 AGM ENGENHARIA CONSTRUÇÕES E MANUTENÇÃO LTDA
10.390.547/0001-02 AMBIENG PROJETOS E MEIO AMBIENTE LTDA ME
02.333.712/0001-58 APSE AVALIAÇÕES PROJETOS E SERVIÇOS DE ENGENHARIA LTDA
11.958.056/0001-70 ARCHIGRAFE ARQUITETURA E DESIGN LTDA ME
15.713.224/0001-18 ARCOR ENGENHARIA E AVALIAÇÃO LTDA - ME
04.397.040/0001-70 ATEC ENGENHARIA LTDA
19.247.937/0001-94 AVAL AVALIAÇÃO E PRERÍCIA DE IMÓVEIS SOCIEDADE SIMPLES LTDA
11.809.929/0001-82 AVALTECH ENGENHARIA E SERVIÇOS LTDA
13.482.219/0001-16 AVAPI ARQUITETURA AVALIAÇÕES E PROJETOS LTDA - ME
09.050.333/0001-08 CADMOS ENGENHARIA DE AVALIAÇÃO E PERÍCIAS EIRELI EPP
02.371.274/0001-12 CAMPOS FERRAZ ENGENHARIA LTDA
01.839.047/0001-06 CONAR ENGENHARIA LTDA
02.480.066/0001-51 CONSULTING ENGENHARIA S/S LTDA
08.309.751/0001-04 CRESCER ENGENHARIA E CONSULTORIA LTDA
13.420.402/0001-97 DBENG ENGENHARIA E CONSULTORIA LTDA
17.856.234/0001-38 DK ENGENHARIA CONSULTORIA E GERENCIAMENTO LTDA ME
13.404.724/0001-42 DR ENGENHARIA CONSULTORIA E PROJETOS LTDA
10.588.351/0001-19 ENGEPLOT - ENGENHARIA, PROJETOS E PLOTAGENS LTDA - ME
02.378.077/0001-25 FARES SERVIÇOS DE ENGENHARIA LTDA
09.022.457/0001-71 FORMA ESCRITÓRIO DE ARQUITETURA LTDA
18.974.171/0001-87 GENE ARQUITETURA LTDA - ME
02.361.803/0001-05 H.E ENGENHARIA LTDA ME
02.598.972/0001-55 ISAAC FERNANDES DE MOURA BARBOSA - ME
05.997.185/0001-74 J.G.L. DOS SANTOS ENGENHARIA E CONSTRUÇÃO CIVIL LTDA - ME
04.542.426/0001-28 JOÃO LUIZ LOUREIRO DE MORAES - ME
07.820.688/0001-03 JOMAPI ENGENHARIA LTDA
12.149.367/0001-50 KMA ENGENHARIA E CONSULTORIA LTDA
03.747.844/0001-99 LAP ENGENHARIA LTDA
02.382.502/0001-50 MARBRU ENGENHARIA LTDA
39.816.483/0001-32 MASTER SURVEY ENGENHARIA E CONSULTORIA LTDA EPP
10.626.340/0001-86 MR AVALIAÇÃO IMOBILIÁRIA LTDA
10.571.847/0001-80 NC ARQUITETURA - ME
16.892.029/0001-65 NTACKLA ARQUITETURA E AVALIAÇÕES LTDA - ME
16.887.693/0001-16 PLANELINE ARQUITETURA E ENGENHARIA LTDA - ME
02.391.403/0001-34 RUBIO MARX AVALIAÇÕES E PERÍCIAS DE ENGENHARIA EIRELI
02.610.458/0001-98 SERTHA PLANEJAMENTO ENGENHARIA E SERVIÇOS LTDA
09.023.485/0001-03 STELZER ENGENHARIA E SERVIÇOS LTDA - ME
01.469.689/0001-60 TOPOGRAPH ENGENHARIA LTDA - EPP
07.823.737/0001-53 VETORIAL ESTÚDIO ARQUIT. INCORPORAÇÕES IMOBILIÁRIAS DE PARAGUAÇU LTDA
02.178.920/0001-20 WAR AVALIADORES E PERITOS DE ENGENHARIA LTDA
Contratada: ADM PONTUAL IMOBILIÁRIA E CONDOMINAL LTDA. Objeto: Credenciamento de empresas especializadas em gestão condominial e patrimonial nos empreendimentos MCMV no âmbito de Minas Gerais. Crecenciamento: 1505/7065-2014. Data de assinatura: 16/01/2015. Vigência: 12 meses a partir de 02/03/2015. Recursos orçamentários oriundos do FAR. Número do processo: 7065.01.1505.1/2014. Enquadramento Legal: Lei 8666/93.

EXTRATOS DE TERMOS ADITIVOS

1º aditamento do contrato 7065.01.1261.22/13, da APOIO CONSULTORIA E ENGENHARIA LTDA. Espécie: prorrogação do contrato de 06/05/2015 a 05/05/2016. Objeto: Prestação de serviços de consultoria, assistencia tecnica e extensão rural ou fisclização de empreendimentos rurais em Minas Gerais. Enquadramento legal: Lei 8.6666/93. Item orçamentário: 5303-47.

1º aditamento ao contrato 7065.01.1261.29/2014. Contratada: ECOBIO PROJETOS E CONSULTORIA LTDA.Espécie: Prorrogação do contrato de 07/03/2015 a 06/03/2016. Objeto: PRESTAÇÃO DE SERVIÇOS DE AVALIAÇÃO DE BENFEITORIAS RURAIS E FISCALIZAÇÃO DE CRÉDITO RURAL.Enquadramento legal: Lei 8.666/93, Art.25 Caput

AVISO DE LICITAÇÃO
PREGÃO ELETRÔNICO Nº 13/7065-2015

OBJETO: Contratação de empresa(s) para a prestação de serviços de massagem expressa (Quick Massage) para as Unidades da CAIXA vinculadas à GIPES/VT nos Estados do Espírito Santo e do Rio de Janeiro Data de credenciamento para o Pregão: até às 23h59min do dia 09/02/2015. Data e horário do recebimento das propostas: até às 13 horas do dia 10/02/2015. Data e horário do recebimento dos lances: das 15h às 15h30 do dia 10/02/2015. Disponibilização do edital e informações no endereço eletrônico do Pregão: www.caixa.gov.br, clicar em Compras CAIXA, em seguida no quadro Compras da CAIXA selecionar a opção Pregão Eletrônico Editais. Contato: fone (31) 3263-9900.

LUDMILA PLIOPAS VELLOSO
Pregoeira

GERÊNCIA DE FILIAL LOGÍSTICA BRASÍLIA - DF

EXTRATO DE CONTRATO

Processo : 7066.01.4833.01/2014; Pregão Eletrônico 193/7066-2014; Contrato n° 00517/2015; Objeto: prestação de serviços de suporte técnico e atualização tecnológica para os equipamentos HSM, de acordo com as especificações e condições constantes do Edital do pregão e seus anexos; Contratada: Safenet Tecnologia em Informática Ltda; CNPJ nº 04.314.367/0001-30; Valor do contrato: R$ 275.000,00; Item orçamentário: 5303-41 Manutenção de Softwares Básicos; Vigência: 22/01/2015 a 21/01/2018.

EXTRATO DE TERMO ADITIVO

Processo: 7066.01.4815.01/2013; Contratada: TM SOLUTIONS TECNOLOGIA DA INFORMAÇÃO LTDA; CNPJ: 67.726.505/0001-09; PE 181/7066-2013; Termo: 2º TA para Supressão: Contrato: 3513/2013; Objeto: Prestação de serviços técnicos especializados de processamento de sistemas para CEPTI/SP;Valor: R$ 1.241.355,32; Enquadramento Legal: Art. 65, § 1º da Lei 8666/93; Data: 16/01/2015.

GERÊNCIA DE FILIAL LOGÍSTICA CURITIBA - PR

EXTRATOS DE TERMOS ADITIVOS

6º Termo de Aditamento para prorrogação do contrato de prestação de serviços de natureza jurídica, sem qualquer condição de exclusividade, vinculado aos Grupos/Subgrupos: CURITIBA/PR, GUARAPUAVA/PR, PARANAGUÁ/PR e UNIÃO DA VITÓRIA/PR nas modalidades 1 e 3; Contratada: ALVES, LIMA &RODRIGUES ADVOGADOS ASSOCIADOS; Credenciamento; Novo Prazo: De 24 JAN 2015 até 23 JAN 2016; Item de Acompanhamento: 5303-05 - Advogados; Processo 7032.01.2543.1/2010.

4º Termo de Aditamento para prorrogação do contrato de prestação de serviços de natureza jurídica, sem qualquer condição de exclusividade, vinculado aos Grupos/Subgrupos: CASCAVEL/PR e TOLEDO/PR, nas modalidades 1, 3 e 4; Contratada: DUDEK ADVOGADOS ASSOCIADOS; Credenciamento; Novo Prazo: De 24 JAN 2015 até 23 JAN 2016; Item de Acompanhamento: 5303-05 Advogados; Processo 7032.01.2554.1/2010.

4º Termo de Aditamento para prorrogação do contrato de prestação de serviços de natureza jurídica, sem qualquer condição de exclusividade, vinculado aos Grupos/Subgrupos: MARINGÁ/PR, PARANAVAÍ/PR, CAMPO MOURÃO/PR, UMUARAMA/PR e GUAÍRA/PR, nas modalidades 1, 3 e 4; Contratada: LOPES, SANTOS &GIROTO ADVOGADOS ASSOCIADOS; Credenciamento; Novo Prazo: De 04 FEV 2015 até 03 FEV 2016; Item de Acompanhamento: 5303-05 Advogados; Processo 7032.01.2552.3/2010.

4º Termo de Aditamento para prorrogação do contrato de prestação de serviços de natureza jurídica, sem qualquer condição de exclusividade, vinculado aos Grupos/Subgrupos: LONDRINA/PR, APUCARANA/PR e JACAREZINHO/PR, nas modalidades 1, 3 e 4; Contratada: MARTINS &NASCIMENTO ADVOGADOS ASSOCIADOS; Credenciamento; Novo Prazo: De 21 FEV 2015 até 20 FEV 2016; Item de Acompanhamento: 5303-05 - Advogados; Processo 7032.01.2551.06/2010.

4º Termo de Aditamento para prorrogação do contrato de prestação de serviços de natureza jurídica, sem qualquer condição de exclusividade, vinculado aos Grupos/Subgrupos: MARINGÁ/PR, CAMPO MOURÃO/PR, PARANAVAÍ/PR, UMUARAMA/PR e GUAÍRA/PR, nas modalidades 1 e 3; Contratada: ; Credenciamento; Novo Prazo: De 23 FEV 2015 até 22 FEV 2016; Item de Acompanhamento: 5303-05 - Advogados; Processo 7032.01.2552.4/2010.

5º Termo de Aditamento para prorrogação do contrato de prestação de serviços de natureza jurídica, sem qualquer condição de exclusividade, vinculado aos Grupos/Subgrupos: PONTA GROSSA/PR e GUARAPUAVA/PR, nas modalidades 1, 3 e 4; Contratada: RODRIGUES ADVOGADOS ASSOCIADOS; Credenciamento; Novo Prazo: De 21 FEV 2015 até 20 FEV 2016; Item de Acompanhamento: 5303-05 - Advogados; Processo 7032.01.2549.1/2010.

4º Termo de Aditamento para prorrogação do contrato de prestação de serviços de natureza jurídica, sem qualquer condição de exclusividade, vinculado aos Grupos/Subgrupos: MARINGÁ/PR, CAMPO MOURÃO/PR, PARANAVAÍ/PR, UMUARAMA/PR e GUAÍRA/PR, nas modalidades 1 e 3; Contratada: ADVOCACIA CAMPOS SILVA SOCIEDADE DE ADVOGADOS; Credenciamento; Novo Prazo: De 23 FEV 2015 até 22 FEV 2016; Item de Acompanhamento: 5303-05 - Advogados; Processo 7032.01.2552.4/2010.

PROCESSO: 7054.01.0045/2002; Primeiro Termo Aditivo ao Instrumento Particular de Locação de parte de imóvel que abriga o PAE SUPER MUFFATO LONDRINA, localizado na Av. Duque de Caxias, 1200, Londrina/PR; Locador: IRMÃOS MUFFATO E CIA LTDA; RENOVAÇÃO DA VIGÊNCIA: 25/01/2015; TÉRMINO DO PRAZO DE VIGÊNCIA: 24/01/2020. Valor de Locação: 1.900,00 (hum mil e novecentos reais)

PROCESSO: 7068.01.056/2009; Primeiro Termo Aditivo ao Instrumento Particular de Locação de parte de imóvel que abriga o PAE SUPER MUFFATO IBIPORÃ, localizado na Av. Ronaldo Walter Sodré, 300, Parque Castelo Branco, Ibiporã/PR; Locador: IRMÃOS MUFFATO E CIA LTDA; RENOVAÇÃO DA VIGÊNCIA: 14/01/2015; TÉRMINO DO PRAZO DE VIGÊNCIA: 13/01/2020; Valor de Locação: 1.900,00(hum mil e novecentos reais).

RESULTADO DE HABILITAÇÃO

Edital nº 1393/2014, cujo objeto é credenciamento de empresas de engenharia/arquitetura para prestação de serviços de avaliação de bens, análise e elaboração de projetos e vistoria de obras, no âmbito do Estado de Santa Catarina. Processo administrativo 7068.01.1393.0/2014. Oitava publicação de resultado. Empresas HABILITADAS: FASEG LTDA; NUNES ENGENHARIA E ASSESSORIA IMOBILIÁRIA LTDA; IGESA ENGENHARIA LTDA; COLOMBO &COLOMBO ENGENHARIA ELÉTRICA E ARQUITETURA; ER ENGENHARIA CIVIL LTDA; JUNGE BELLI ARQUITETURA LTDA; TERRA ARQUITETURA E PLANEJAMENTO LTDA; AVALIENGE AVALIAÇÕES E PERÍCIAS LTDA; ÉTICA NEGÓCIOS IMOBILIÁRIOS LTDA; VICTOR SILVÉRIO CORREIA; ALLEGRA ARQUITETURA LTDA. A ata da sessão de julgamento, onde constam os CNPJ das empresas aqui mencionadas, os técnicos aptos ao exercício das atividades deferidas, as atividades deferidas e indeferidas, razões técnicas dos indeferimentos das atividades e os municípios de interesse, está disponível na sede da comissão de credenciamento localizada na Rua José Loureiro nº 195 - 9º andar - Centro Curitiba/PR - CEP 80010-000. Os documentos das demais empresas permanecem em análise da comissão. Outras informações sobre este aviso solicitar pelo e-mail gilogct08@caixa.gov.br. Outras informações sobre este aviso solicitar pelo e-mail gilogct08@caixa.gov.br.

DENISE KRAMBECK
Presidente da Comissão Credenciamento

GERÊNCIA DE FILIAL LOGÍSTICA FORTALEZA - CE

AVISO DE LICITAÇÃO
PREGÃO ELETRÔNICO Nº 3/7070-2015

Este Pregão será realizado por meio de sistema eletrônico, pela Internet. OBJETO: Contratação de microempresa ou empresa de pequeno porte para realização de serviços comuns de engenharia

IMPRENSA NACIONAL
EXEMPLAR DE ASSINANTE DO IMPR

visando benfeitorias no sistema de climatização da GIRIS/FO Gerência de Filial de Risco de Crédito em Fortaleza/CE. Data e horário de Credenciamento para o Pregão: até 09h00min (horário de Brasília) do dia 10/02/2015. Data e horário para recebimento das propostas: até 10h00 (horário de Brasília) do dia 10/02/2015. Data e horário para recebimento dos lances: das 11h00 às 11h30 (horário de Brasília) do dia 11/02/2015. Edital e informações no Endereço Eletrônico do Pregão: www.caixa.gov.br, Poder Publico /Compras Caixa / COMPRAS DA CAIXA/ Pregão Eletrônico / Editais / Fortaleza (OK). Mais informações: gilogfo18@caixa.gov.br.

MARIA AUXILIADORA H DIOGENES
Pregoeira

GERÊNCIA DE FILIAL LOGÍSTICA GOIÂNIA - GO

RESULTADO DE HABILITAÇÃO

CREDENCIAMENTO Nº. 0957/2013

A Caixa Econômica Federal comunica aos interessados o resultado do julgamento da documentação de habilitação relativa ao credenciamento referenciado, conforme a seguir: Ata nº 52 - A empresa COOPERATIVA DE TRABALHO DOS PROFISSIONAIS DE AGRONOMIA LTDA - UNICAMPO foi considerada HABILITADA. O profissional apresentado (Bruno Carlotto Rezende) teve as seguintes atividades deferidas: F-401, F-411, F-420 e A-404, e as demais atividades foram indeferidas. A empresa ESTEIO ASSESSORIA E PLANEJAMENTO AGROPECUÁRIO LTDA foi onsiderada HABILITADA. O profissional apresentado (Rogério Cocco Rubin) teve as seguintes atividades deferidas: F-401, F-410, F-411 e F-420; e as demais atividades solicitadas indeferidas. A empresa AGROTÉCNICA PLANEJAMENTO E ASSISTÊNCIA TÉCNICA RURAL LTDA foi considerada INABILITADA. O profissional apresentado (Eduardo Pereira dos Santos) teve todas as atividades solicitadas indeferidas. O profissional apresentado (Pedro Olienik Junior) teve todas as atividades solicitadas indeferidas. A empresa P. LASKOSKI NETO-ME foi considerada HABILITADA. O profissional apresentado (Pedro Laskoski Neto) teve as seguintes atividades deferidas: F-401, F-410, F-411 e F-420; e as demais atividades solicitadas indeferidas. Ata nº 53 - A empresa GOIAS BIODIESEL foi considerada HABILITADA. O profissional apresentado (Valeriano da Silveira Leão Neto) teve a seguinte atividade deferida: F-401. A empresa FONSECA E FONSECA foi considerada INABILITADA. O profissional apresentado (João Barbosa Fonseca) teve a atividade F-401 deferida; e as demais atividades solicitadas indeferidas. A empresa E-PLAN PROJETOS foi considerada HABILITADA. O profissional apresentado (Eliamar Oliveira Santos) teve as atividades F-401, F-411 e F-420 deferidas; e as demais atividades solicitadas indeferidas. O profissional apresentado (Weslley Oliveira Souza) teve a atividade F-401 deferida; e as demais atividades solicitadas indeferidas. O profissional apresentado (Weslley Oliveira Souza) teve a atividade F-401 deferida; e as demais atividades solicitadas indeferidas. Ressaltamos, conforme regra estabelecida no subitem 5.5.1 do edital, que a partir da divulgação desta ata: A proponente inabilitada poderá, a qualquer tempo, apresentar a documentação escoimada das causas que ensejaram sua inabilitação, apresentando o requerimento do Anexo VII , o mesmo se aplica às atividades indeferidas aos profissionais. O local de recebimento da documentação complementar será no 7º andar do Edifício Sede da CAIXA, sito a Rua 11, nº 250 Centro Goiânia/GO CEP 74015-170. Será encaminhada via e-mail para as empresas cópia da ata de julgamento. Esclarecimentos poderão ser obtidos na GILOG/GO, no endereço indicado no edital, pelo fax (62)3612-1641 ou via e-mail giloggo18@caixa.gov.br nos dias úteis de 10h00 às 16h00.

CELIA DE FATIMA GONCALVES
Presidente da CPL

GERÊNCIA DE FILIAL LOGÍSTICA PORTO ALEGRE - RS

RETIFICAÇÃO

No Extrato de Rescisão, publicado no DOU n° 18, Seção 3, folha 95, de 27/01/2015, onde lê-se "SETSYS SERVIÇOS GERAIS LTDA , leia-se "SETSYS SERVIÇOS GERAIS EIRELI".

GERÊNCIA DE FILIAL LOGÍSTICA RECIFE - PE

EXTRATO DE TERMO ADITIVO

PROCESSO: 7073.01.1559.1/2013; CONTRATADA: INDUSTRIAL ELEVADORES LTDA.; CNPJ: 06.056.622/0001-18; OBJETO: Fornecimento e instalação de plataformas elevatórias em unidades CAIXA no Estado da Paraíba - RELIE/JP; ADITIVO: Re/Ratificação do Contrato 2487.054.2013-02, item 3.1, onde se lê: valor total de R$ 39.227,43 leia-se: R$ 49.932,60 e na Cláusula Quinta da garantia, onde se lê: R$ 1.961,37, leia-se: R$ 2.496,63; DATA DA ASSINATURA: 05/12/2014

GERÊNCIA DE FILIAL LOGÍSTICA RIO DE JANEIRO - RJ

EXTRATOS DE CONTRATOS

PROCESSO ADMINISTRATIVO: nº. 7074.1.1435.055/2014; MODALIDADE: Credenciamento 1435/7074-2014; ENQUADRAMENTO LEGAL: Art. 25 Caput da Lei: 8.666/93; OBJETO: prestação de serviços técnicos de Engenharia, Arquitetura e Agronomia, compreendendo atividades de: Avaliação de Imóveis, Outros Bens e Atividades Relacionadas grupo A; Análise de Projeto Habitacional, Comercial, Institucional ou Industrial; Elaboração, Análise, Consultoria ou Orçamento de Projeto Habitacional, Comercial, Institucional ou Industrial grupo B; Análise e Consultoria de Estudo, Projeto e Aquisição de Máquina e Equipamento de Saneamento grupo C; Análise e Consultoria de Estudo, Projeto, Aquisição de Máquina, Equipamento e Insumo de Infraestrutura Urbana ou Rural e Meio-Ambiente grupo D; Vistoria e Acompanhamento de Obra - Edificação; Vistoria, Diagnóstico, Orçamento, Consultoria e Acompanhamento - Danos Físicos; Vistoria, Acompanhamento de Obra, Estudo, Projeto ou Aquisições - Saneamento; Vistoria, Acompanhamento de obra, Estudo, Plano ou Aquisições - Infraestrutura e Meio-Ambiente grupo E e Acompanhamento e Análise Técnica de Empreendimentos Habitacionais grupo Q no âmbito do Estado do Rio de Janeiro, em caráter temporário e sem exclusividade, quando houver interesse previamente manifestado pela CAIXA, de acordo com os critérios, termos e condições estabelecidas neste instrumento e seus Anexos, que o integram e complementam; CONTRATADA: BERTAZZO DI ALBUQUERQUE ENGENHARIA LTDA, CNPJ: 02.297.378/0001-24; VIGÊNCIA: 60 (sessenta) meses, a contar de 01/02/2015 e não admite prorrogação; DATA DA ASSINATURA: 16/01/2015; ITEM ORÇAMENTÁRIO: 530306 - Engenharia Credenciamento

PROCESSO ADMINISTRATIVO: nº. 7074.1.1435.168/2014; MODALIDADE: Credenciamento 1435/7074-2014; ENQUADRAMENTO LEGAL: Art. 25 Caput da Lei: 8.666/93; OBJETO: prestação de serviços técnicos de Engenharia, Arquitetura e Agronomia, compreendendo atividades de: Avaliação de Imóveis, Outros Bens e Atividades Relacionadas grupo A; Análise de Projeto Habitacional, Comercial, Institucional ou Industrial; Elaboração, Análise, Consultoria ou Orçamento de Projeto Habitacional, Comercial, Institucional ou Industrial grupo B; Análise e Consultoria de Estudo, Projeto e Aquisição de Máquina e Equipamento de Saneamento grupo C; Análise e Consultoria de Estudo, Projeto, Aquisição de Máquina, Equipamento e Insumo de Infraestrutura Urbana ou Rural e Meio-Ambiente grupo D; Vistoria e Acompanhamento de Obra - Edificação; Vistoria, Diagnóstico, Orçamento, Consultoria e Acompanhamento - Danos Físicos; Vistoria, Acompanhamento de Obra, Estudo, Projeto ou Aquisições - Saneamento; Vistoria, Acompanhamento de obra, Estudo, Plano ou Aquisições - Infraestrutura e Meio-Ambiente grupo E e Acompanhamento e Análise Técnica de Empreendimentos Habitacionais grupo Q no âmbito do Estado do Rio de Janeiro, em caráter temporário e sem exclusividade, quando houver interesse previamente manifestado pela CAIXA, de acordo com os critérios, termos e condições estabelecidas neste instrumento e seus Anexos, que o integram e complementam; CONTRATADA: VFN ENGENHARIA LTDA, CNPJ: 02.458.353/0001-65; VIGÊNCIA: 60 (sessenta) meses, a contar de 01/02/2015 e não admite prorrogação; DATA DA ASSINATURA: 16/01/2015; ITEM ORÇAMENTÁRIO: 530306 - Engenharia - Credenciamento

PROCESSO ADMINISTRATIVO: nº. 7074.1.1435.200/2014; MODALIDADE: Credenciamento 1435/7074-2014; ENQUADRAMENTO LEGAL: Art. 25 Caput da Lei: 8.666/93; OBJETO: prestação de serviços técnicos de Engenharia, Arquitetura e Agronomia, compreendendo atividades de: Avaliação de Imóveis, Outros Bens e Atividades Relacionadas grupo A; Análise de Projeto Habitacional, Comercial, Institucional ou Industrial; Elaboração, Análise, Consultoria ou Orçamento de Projeto Habitacional, Comercial, Institucional ou Industrial grupo B; Análise e Consultoria de Estudo, Projeto e Aquisição de Máquina e Equipamento de Saneamento grupo C; Análise e Consultoria de Estudo, Projeto, Aquisição de Máquina, Equipamento e Insumo de Infraestrutura Urbana ou Rural e Meio-Ambiente grupo D; Vistoria e Acompanhamento de Obra - Edificação; Vistoria, Diagnóstico, Orçamento, Consultoria e Acompanhamento - Danos Físicos; Vistoria, Acompanhamento de Obra, Estudo, Projeto ou Aquisições - Saneamento; Vistoria, Acompanhamento de obra, Estudo, Plano ou Aquisições - Infraestrutura e Meio-Ambiente grupo E e Acompanhamento e Análise Técnica de Empreendimentos Habitacionais grupo Q no âmbito do Estado do Rio de Janeiro, em caráter temporário e sem exclusividade, quando houver interesse previamente manifestado pela CAIXA, de acordo com os critérios, termos e condições estabelecidas neste instrumento e seus Anexos, que o integram e complementam; CONTRATADA: CMB SERVIÇOS DE ENGENHARIA LTDA, CNPJ: 13.345.329/0001-36; VIGÊNCIA: 60 (sessenta) meses, a contar de 01/02/2015 e não admite prorrogação; DATA DA ASSINATURA: 09/01/2015; ITEM ORÇAMENTÁRIO: 530306 - Engenharia - Credenciamento

PROCESSO ADMINISTRATIVO: nº. 7074.1.1435.078/2014; MODALIDADE: Credenciamento 1435/7074-2014; ENQUADRAMENTO LEGAL: Art. 25 Caput da Lei: 8.666/93; OBJETO: prestação de serviços técnicos de Engenharia, Arquitetura e Agronomia, compreendendo atividades de: Avaliação de Imóveis, Outros Bens e Atividades Relacionadas grupo A; Análise de Projeto Habitacional, Comercial, Institucional ou Industrial; Elaboração, Análise, Consultoria ou Orçamento de Projeto Habitacional, Comercial, Institucional ou Industrial grupo B; Análise e Consultoria de Estudo, Projeto e Aquisição de Máquina e Equipamento de Saneamento grupo C; Análise e Consultoria de Estudo, Projeto, Aquisição de Máquina, Equipamento e Insumo de Infraestrutura Urbana ou Rural e Meio-Ambiente grupo D; Vistoria e Acompanhamento de Obra - Edificação; Vistoria, Diagnóstico, Orçamento, Consultoria e Acompanhamento - Danos Físicos; Vistoria, Acompanhamento de Obra, Estudo, Projeto ou Aquisições - Saneamento; Vistoria, Acompanhamento de obra, Estudo, Plano ou Aquisições - Infraestrutura e Meio-Ambiente grupo E e Acompanhamento e Análise Técnica de Empreendimentos Habitacionais grupo Q no âmbito do Estado do Rio de Janeiro, em caráter temporário e sem exclusividade, quando houver interesse previamente manifestado pela CAIXA, de acordo com os critérios, termos e condições estabelecidas neste instrumento e seus Anexos, que o integram e complementam; CONTRATADA: COSENG CONSULTORIA E SERVIÇOS DE ENGENHARIA S/C LTDA, CNPJ: 02.364.481/0001-40; VIGÊNCIA: 60 (sessenta) meses, a contar de 01/02/2015 e não admite prorrogação; DATA DA ASSINATURA: 16/01/2015; ITEM ORÇAMENTÁRIO: 530306 - Engenharia - Credenciamento

PROCESSO ADMINISTRATIVO: nº. 7074.1.1435.079/2014; MODALIDADE: Credenciamento 1435/7074-2014; ENQUADRAMENTO LEGAL: Art. 25 Caput da Lei: 8.666/93; OBJETO: prestação de serviços técnicos de Engenharia, Arquitetura e Agronomia, compreendendo atividades de: Avaliação de Imóveis, Outros Bens e Atividades Relacionadas grupo A; Análise de Projeto Habitacional, Comercial, Institucional ou Industrial; Elaboração, Análise, Consultoria ou Orçamento de Projeto Habitacional, Comercial, Institucional ou Industrial grupo B; Análise e Consultoria de Estudo, Projeto e Aquisição de Máquina e Equipamento de Saneamento grupo C; Análise e Consultoria de Estudo, Projeto, Aquisição de Máquina, Equipamento e Insumo de Infraestrutura Urbana ou Rural e Meio-Ambiente grupo D; Vistoria e Acompanhamento de Obra - Edificação; Vistoria, Diagnóstico, Orçamento, Consultoria e Acompanhamento - Danos Físicos; Vistoria, Acompanhamento de Obra, Estudo, Projeto ou Aquisições - Saneamento; Vistoria, Acompanhamento de obra, Estudo, Plano ou Aquisições - Infraestrutura e Meio-Ambiente grupo E e Acompanhamento e Análise Técnica de Empreendimentos Habitacionais grupo Q no âmbito do Estado do Rio de Janeiro, em caráter temporário e sem exclusividade, quando houver interesse previamente manifestado pela CAIXA, de acordo com os critérios, termos e condições estabelecidas neste instrumento e seus Anexos, que o integram e complementam; CONTRATADA: SERVCAMPOS ENGENHARIA LIMITADA, CNPJ: 03.334.275/0001-50; VIGÊNCIA: 60 (sessenta) meses, a contar de 01/02/2015 e não admite prorrogação; DATA DA ASSINATURA: 19/01/2015; ITEM ORÇAMENTÁRIO: 530306 - Engenharia - Credenciamento

PROCESSO ADMINISTRATIVO: nº. 7074.1.1435.018/2014; MODALIDADE: Credenciamento 1435/7074-2014; ENQUADRAMENTO LEGAL: Art. 25 Caput da Lei: 8.666/93; OBJETO: prestação de serviços técnicos de Engenharia, Arquitetura e Agronomia, compreendendo atividades de: Avaliação de Imóveis, Outros Bens e Atividades Relacionadas grupo A; Análise de Projeto Habitacional, Comercial, Institucional ou Industrial; Elaboração, Análise, Consultoria ou Orçamento de Projeto Habitacional, Comercial, Institucional ou Industrial grupo B; Análise e Consultoria de Estudo, Projeto e Aquisição de Máquina e Equipamento de Saneamento grupo C; Análise e Consultoria de Estudo, Projeto, Aquisição de Máquina, Equipamento e Insumo de Infraestrutura Urbana ou Rural e Meio-Ambiente grupo D; Vistoria e Acompanhamento de Obra - Edificação; Vistoria, Diagnóstico, Orçamento, Consultoria e Acompanhamento - Danos Físicos; Vistoria, Acompanhamento de Obra, Estudo, Projeto ou Aquisições - Saneamento; Vistoria, Acompanhamento de obra, Estudo, Plano ou Aquisições - Infraestrutura e Meio-Ambiente grupo E e Acompanhamento e Análise Técnica de Empreendimentos Habitacionais grupo Q no âmbito do Estado do Rio de Janeiro, em caráter temporário e sem exclusividade, quando houver interesse previamente manifestado pela CAIXA, de acordo com os critérios, termos e condições estabelecidas neste instrumento e seus Anexos, que o integram e complementam; CONTRATADA: OBJETIVA BR ARQUITETURA CONSULTORIA E CONSTRUÇÃO LTDA, CNPJ: 36.153.666/0001-27; VIGÊNCIA: 60 (sessenta) meses, a contar de 01/02/2015 e não admite prorrogação; DATA DA ASSINATURA: 16/01/2015; ITEM ORÇAMENTÁRIO: 530306 - Engenharia - Credenciamento

PROCESSO ADMINISTRATIVO: nº. 7074.1.1435.077/2014; MODALIDADE: Credenciamento 1435/7074-2014; ENQUADRAMENTO LEGAL: Art. 25 Caput da Lei: 8.666/93; OBJETO: prestação de serviços técnicos de Engenharia, Arquitetura e Agronomia, compreendendo atividades de: Avaliação de Imóveis, Outros Bens e Atividades Relacionadas grupo A; Análise de Projeto Habitacional, Comercial, Institucional ou Industrial; Elaboração, Análise, Consultoria ou Orçamento de Projeto Habitacional, Comercial, Institucional ou Industrial grupo B; Análise e Consultoria de Estudo, Projeto e Aquisição de Máquina e Equipamento de Saneamento grupo C; Análise e Consultoria de Estudo, Projeto, Aquisição de Máquina, Equipamento e Insumo de Infraestrutura Urbana ou Rural e Meio-Ambiente grupo D; Vistoria e Acompanhamento de Obra - Edificação; Vistoria, Diagnóstico, Orçamento, Consultoria e Acompanhamento - Danos Físicos; Vistoria, Acompanhamento de Obra, Estudo, Projeto ou Aquisições - Saneamento; Vistoria, Acompanhamento de obra, Estudo, Plano ou Aquisições - Infraestrutura e Meio-Ambiente grupo E e Acompanhamento e Análise Técnica de Empreendimentos Habitacionais grupo Q no âmbito do Estado do Rio de Janeiro, em caráter temporário e sem exclusividade, quando houver interesse previamente manifestado pela CAIXA, de acordo com os critérios, termos e condições estabelecidas neste instrumento e seus Anexos, que o integram e complementam; CONTRATADA: LUCFEL CONSULTORIA E PLANEJAMENTO LTDA ME, CNPJ: 19.879.490/0001-76; VIGÊNCIA: 60 (sessenta) meses, a contar de 01/02/2015 e não admite prorrogação; DATA DA ASSINATURA: 16/01/2015; ITEM ORÇAMENTÁRIO: 530306 - Engenharia - Credenciamento

PROCESSO ADMINISTRATIVO: nº. 7074.1.1435.034/2014; MODALIDADE: Credenciamento 1435/7074-2014; ENQUADRAMENTO LEGAL: Art. 25 Caput da Lei: 8.666/93; OBJETO: prestação de serviços técnicos de Engenharia, Arquitetura e Agronomia, compreendendo atividades de: Avaliação de Imóveis, Outros Bens e Atividades Relacionadas grupo A; Análise de Projeto Habitacional, Comercial, Institucional ou Industrial; Elaboração, Análise, Consultoria ou Orçamento de Projeto Habitacional, Comercial, Institucional ou Industrial grupo B; Análise e Con-

Este documento pode ser verificado no endereço eletrônico http://www.in.gov.br/autenticidade.html, pelo código 00032015012800104

Documento assinado digitalmente conforme MP nº 2.200-2 de 24/08/2001, que institui a Infraestrutura de Chaves Públicas Brasileira - ICP-Brasil.

sultoria de Estudo, Projeto e Aquisição de Máquina e Equipamento de Saneamento grupo C; Análise e Consultoria de Estudo, Projeto, Aquisição de Máquina, Equipamento e Insumo de Infraestrutura Urbana ou Rural e Meio-Ambiente grupo D; Vistoria e Acompanhamento de Obra - Edificação; Vistoria, Diagnóstico, Orçamento, Consultoria e Acompanhamento - Danos Físicos; Vistoria, Acompanhamento de Obra, Estudo, Projeto ou Aquisições - Saneamento; Vistoria, Acompanhamento de obra, Estudo, Plano ou Aquisições - Infraestrutura e Meio-Ambiente grupo E e Acompanhamento e Análise Técnica de Empreendimentos Habitacionais grupo Q no âmbito do Estado do Rio de Janeiro, em caráter temporário e sem exclusividade, quando houver interesse previamente manifestado pela CAIXA, de acordo com os critérios, termos e condições estabelecidas neste instrumento e seus Anexos, que o integram e complementam; CONTRATADA: ABDALA ENGENHARIA LTDA, CNPJ: 02.351.891/0001-56; VIGÊNCIA: 60 (sessenta) meses, a contar de 01/02/2015 e não admite prorrogação; DATA DA ASSINATURA: 22/01/2015; ITEM ORÇAMENTÁRIO: 530306 - Engenharia - Credenciamento

PROCESSO ADMINISTRATIVO: nº. 7074.1.1435.007/2014; MODALIDADE: Credenciamento 1435/7074-2014; ENQUADRAMENTO LEGAL: Art. 25 Caput da Lei: 8.666/93; OBJETO: prestação de serviços técnicos de Engenharia, Arquitetura e Agronomia, compreendendo atividades de: Avaliação de Imóveis, Outros Bens e Atividades Relacionadas grupo A; Análise de Projeto Habitacional, Comercial, Institucional ou Industrial; Elaboração, Análise, Consultoria ou Orçamento de Projeto Habitacional, Comercial, Institucional ou Industrial grupo B; Análise e Consultoria de Estudo, Projeto e Aquisição de Máquina e Equipamento de Saneamento grupo C; Análise e Consultoria de Estudo, Projeto, Aquisição de Máquina, Equipamento e Insumo de Infraestrutura Urbana ou Rural e Meio-Ambiente grupo D; Vistoria e Acompanhamento de Obra - Edificação; Vistoria, Diagnóstico, Orçamento, Consultoria e Acompanhamento - Danos Físicos; Vistoria, Acompanhamento de Obra, Estudo, Projeto ou Aquisições - Saneamento; Vistoria, Acompanhamento de obra, Estudo, Plano ou Aquisições - Infraestrutura e Meio-Ambiente grupo E e Acompanhamento e Análise Técnica de Empreendimentos Habitacionais grupo Q no âmbito do Estado do Rio de Janeiro, em caráter temporário e sem exclusividade, quando houver interesse previamente manifestado pela CAIXA, de acordo com os critérios, termos e condições estabelecidas neste instrumento e seus Anexos, que o integram e complementam; CONTRATADA: LC BORGES ENGENHARIA E CONSULTORIA LTDA, CNPJ: 10.499.380/0001-04; VIGÊNCIA: 60 (sessenta) meses, a contar de 01/02/2015 e não admite prorrogação; DATA DA ASSINATURA: 22/01/2015; ITEM ORÇAMENTÁRIO: 530306 - Engenharia - Credenciamento

PROCESSO ADMINISTRATIVO: nº. 7074.1.1435.015/2014; MODALIDADE: Credenciamento 1435/7074-2014; ENQUADRAMENTO LEGAL: Art. 25 Caput da Lei: 8.666/93; OBJETO: prestação de serviços técnicos de Engenharia, Arquitetura e Agronomia, compreendendo atividades de: Avaliação de Imóveis, Outros Bens e Atividades Relacionadas grupo A; Análise de Projeto Habitacional, Comercial, Institucional ou Industrial; Elaboração, Análise, Consultoria ou Orçamento de Projeto Habitacional, Comercial, Institucional ou Industrial grupo B; Análise e Consultoria de Estudo, Projeto e Aquisição de Máquina e Equipamento de Saneamento grupo C; Análise e Consultoria de Estudo, Projeto, Aquisição de Máquina, Equipamento e Insumo de Infraestrutura Urbana ou Rural e Meio-Ambiente grupo D; Vistoria e Acompanhamento de Obra - Edificação; Vistoria, Diagnóstico, Orçamento, Consultoria e Acompanhamento - Danos Físicos; Vistoria, Acompanhamento de Obra, Estudo, Projeto ou Aquisições - Saneamento; Vistoria, Acompanhamento de obra, Estudo, Plano ou Aquisições - Infraestrutura e Meio-Ambiente grupo E e Acompanhamento e Análise Técnica de Empreendimentos Habitacionais grupo Q no âmbito do Estado do Rio de Janeiro, em caráter temporário e sem exclusividade, quando houver interesse previamente manifestado pela CAIXA, de acordo com os critérios, termos e condições estabelecidas neste instrumento e seus Anexos, que o integram e complementam; CONTRATADA: NEO ARQUITETURA LTDA, CNPJ: 08.975.136/0001-29; VIGÊNCIA: 60 (sessenta) meses, a contar de 01/02/2015 e não admite prorrogação; DATA DA ASSINATURA: 21/01/2015; ITEM ORÇAMENTÁRIO: 530306 - Engenharia - Credenciamento

PROCESSO ADMINISTRATIVO: nº. 7074.1.1435.014/2014; MODALIDADE: Credenciamento 1435/7074-2014; ENQUADRAMENTO LEGAL: Art. 25 Caput da Lei: 8.666/93; OBJETO: prestação de serviços técnicos de Engenharia, Arquitetura e Agronomia, compreendendo atividades de: Avaliação de Imóveis, Outros Bens e Atividades Relacionadas grupo A; Análise de Projeto Habitacional, Comercial, Institucional ou Industrial; Elaboração, Análise, Consultoria ou Orçamento de Projeto Habitacional, Comercial, Institucional ou Industrial grupo B; Análise e Consultoria de Estudo, Projeto e Aquisição de Máquina e Equipamento de Saneamento grupo C; Análise e Consultoria de Estudo, Projeto, Aquisição de Máquina, Equipamento e Insumo de Infraestrutura Urbana ou Rural e Meio-Ambiente grupo D; Vistoria e Acompanhamento de Obra - Edificação; Vistoria, Diagnóstico, Orçamento, Consultoria e Acompanhamento - Danos Físicos; Vistoria, Acompanhamento de Obra, Estudo, Projeto ou Aquisições - Saneamento; Vistoria, Acompanhamento de obra, Estudo, Plano ou Aquisições - Infraestrutura e Meio-Ambiente grupo E e Acompanhamento e Análise Técnica de Empreendimentos Habitacionais grupo Q no âmbito do Estado do Rio de Janeiro, em caráter temporário e sem exclusividade, quando houver interesse previamente manifestado pela CAIXA, de acordo com os critérios, termos e condições estabelecidas neste instrumento e seus Anexos, que o integram e complementam; CONTRATADA: PLANEP ARQUITETURA LTDA, CNPJ: 10.914.024/0001-00; VIGÊNCIA: 60 (sessenta) meses, a contar de 01/02/2015 e não admite prorrogação; DATA DA ASSINATURA: 21/01/2015; ITEM ORÇAMENTÁRIO: 530306 - Engenharia - Credenciamento

PROCESSO ADMINISTRATIVO: nº. 7074.1.1435.058/2014; MODALIDADE: Credenciamento 1435/7074-2014; ENQUADRAMENTO LEGAL: Art. 25 Caput da Lei: 8.666/93; OBJETO: prestação de serviços técnicos de Engenharia, Arquitetura e Agronomia, compreendendo atividades de: Avaliação de Imóveis, Outros Bens e Atividades Relacionadas grupo A; Análise de Projeto Habitacional, Comercial, Institucional ou Industrial; Elaboração, Análise, Consultoria ou Orçamento de Projeto Habitacional, Comercial, Institucional ou Industrial grupo B; Análise e Consultoria de Estudo, Projeto e Aquisição de Máquina e Equipamento de Saneamento grupo C; Análise e Consultoria de Estudo, Projeto, Aquisição de Máquina, Equipamento e Insumo de Infraestrutura Urbana ou Rural e Meio-Ambiente grupo D; Vistoria e Acompanhamento de Obra - Edificação; Vistoria, Diagnóstico, Orçamento, Consultoria e Acompanhamento - Danos Físicos; Vistoria, Acompanhamento de Obra, Estudo, Projeto ou Aquisições - Saneamento; Vistoria, Acompanhamento de obra, Estudo, Plano ou Aquisições - Infraestrutura e Meio-Ambiente grupo E e Acompanhamento e Análise Técnica de Empreendimentos Habitacionais grupo Q no âmbito do Estado do Rio de Janeiro, em caráter temporário e sem exclusividade, quando houver interesse previamente manifestado pela CAIXA, de acordo com os critérios, termos e condições estabelecidas neste instrumento e seus Anexos, que o integram e complementam; CONTRATADA: ALVARENGA ENGENHARIA LTDA, CNPJ: 13.196.645/0001-93; VIGÊNCIA: 60 (sessenta) meses, a contar de 01/02/2015 e não admite prorrogação; DATA DA ASSINATURA: 09/01/2015; ITEM ORÇAMENTÁRIO: 530306 - Engenharia - Credenciamento

PROCESSO ADMINISTRATIVO: nº. 7074.1.1435.105/2014; MODALIDADE: Credenciamento 1435/7074-2014; ENQUADRAMENTO LEGAL: Art. 25 Caput da Lei: 8.666/93; OBJETO: prestação de serviços técnicos de Engenharia, Arquitetura e Agronomia, compreendendo atividades de: Avaliação de Imóveis, Outros Bens e Atividades Relacionadas grupo A; Análise de Projeto Habitacional, Comercial, Institucional ou Industrial; Elaboração, Análise, Consultoria ou Orçamento de Projeto Habitacional, Comercial, Institucional ou Industrial grupo B; Análise e Consultoria de Estudo, Projeto e Aquisição de Máquina e Equipamento de Saneamento grupo C; Análise e Consultoria de Estudo, Projeto, Aquisição de Máquina, Equipamento e Insumo de Infraestrutura Urbana ou Rural e Meio-Ambiente grupo D; Vistoria e Acompanhamento de Obra - Edificação; Vistoria, Diagnóstico, Orçamento, Consultoria e Acompanhamento - Danos Físicos; Vistoria, Acompanhamento de Obra, Estudo, Projeto ou Aquisições - Saneamento; Vistoria, Acompanhamento de obra, Estudo, Plano ou Aquisições - Infraestrutura e Meio-Ambiente grupo E e Acompanhamento e Análise Técnica de Empreendimentos Habitacionais grupo Q no âmbito do Estado do Rio de Janeiro, em caráter temporário e sem exclusividade, quando houver interesse previamente manifestado pela CAIXA, de acordo com os critérios, termos e condições estabelecidas neste instrumento e seus Anexos, que o integram e complementam; CONTRATADA: PROARQ - PROJETOS, AVALIAÇÕES, ORÇAMENTO E ARQUITETURA LTDA, CNPJ: 02.685.795/0001-44; VIGÊNCIA: 60 (sessenta) meses, a contar de 01/02/2015 e não admite prorrogação; DATA DA ASSINATURA: 21/01/2015; ITEM ORÇAMENTÁRIO: 530306 - Engenharia - Credenciamento

PROCESSO ADMINISTRATIVO: nº. 7074.1.1435.110/2014; MODALIDADE: Credenciamento 1435/7074-2014; ENQUADRAMENTO LEGAL: Art. 25 Caput da Lei: 8.666/93; OBJETO: prestação de serviços técnicos de Engenharia, Arquitetura e Agronomia, compreendendo atividades de: Avaliação de Imóveis, Outros Bens e Atividades Relacionadas grupo A; Análise de Projeto Habitacional, Comercial, Institucional ou Industrial; Elaboração, Análise, Consultoria ou Orçamento de Projeto Habitacional, Comercial, Institucional ou Industrial grupo B; Análise e Consultoria de Estudo, Projeto e Aquisição de Máquina e Equipamento de Saneamento grupo C; Análise e Consultoria de Estudo, Projeto, Aquisição de Máquina, Equipamento e Insumo de Infraestrutura Urbana ou Rural e Meio-Ambiente grupo D; Vistoria e Acompanhamento de Obra - Edificação; Vistoria, Diagnóstico, Orçamento, Consultoria e Acompanhamento - Danos Físicos; Vistoria, Acompanhamento de Obra, Estudo, Projeto ou Aquisições - Saneamento; Vistoria, Acompanhamento de obra, Estudo, Plano ou Aquisições - Infraestrutura e Meio-Ambiente grupo E e Acompanhamento e Análise Técnica de Empreendimentos Habitacionais grupo Q no âmbito do Estado do Rio de Janeiro, em caráter temporário e sem exclusividade, quando houver interesse previamente manifestado pela CAIXA, de acordo com os critérios, termos e condições estabelecidas neste instrumento e seus Anexos, que o integram e complementam; CONTRATADA: STEM SERVIÇOS TÉCNICOS DE ENGENHARIA E MANUTENÇÃO LTDA, CNPJ: 68.727.122/0001-18; VIGÊNCIA: 60 (sessenta) meses, a contar de 01/02/2015 e não admite prorrogação; DATA DA ASSINATURA: 23/01/2015; ITEM ORÇAMENTÁRIO: 530306 - Engenharia Credenciamento

PROCESSO ADMINISTRATIVO: nº. 7074.1.1435.101/2014; MODALIDADE: Credenciamento 1435/7074-2014; ENQUADRAMENTO LEGAL: Art. 25 Caput da Lei: 8.666/93; OBJETO: prestação de serviços técnicos de Engenharia, Arquitetura e Agronomia, compreendendo atividades de: Avaliação de Imóveis, Outros Bens e Atividades Relacionadas grupo A; Análise de Projeto Habitacional, Comercial, Institucional ou Industrial; Elaboração, Análise, Consultoria ou Orçamento de Projeto Habitacional, Comercial, Institucional ou Industrial grupo B; Análise e Consultoria de Estudo, Projeto e Aquisição de Máquina e Equipamento de Saneamento grupo C; Análise e Consultoria de Estudo, Projeto, Aquisição de Máquina, Equipamento e Insumo de Infraestrutura Urbana ou Rural e Meio-Ambiente grupo D; Vistoria e Acompanhamento de Obra - Edificação; Vistoria, Diagnóstico, Orçamento, Consultoria e Acompanhamento - Danos Físicos; Vistoria, Acompanhamento de Obra, Estudo, Projeto ou Aquisições - Saneamento; Vistoria, Acompanhamento de obra, Estudo, Plano ou Aquisições - Infraestrutura e Meio-Ambiente grupo E e Acompanhamento e Análise Técnica de Empreendimentos Habitacionais grupo Q no âmbito do Estado do Rio de Janeiro, em caráter temporário e sem exclusividade, quando houver interesse previamente manifestado pela CAIXA, de acordo com os critérios, termos e condições estabelecidas neste instrumento e seus Anexos, que o integram e complementam; CONTRATADA: UON CONSULTORIA TÉCNICA LTDA, CNPJ: 10.496.127/0001-05; VIGÊNCIA: 60 (sessenta) meses, a contar de 01/02/2015 e não admite prorrogação; DATA DA ASSINATURA: 16/01/2015; ITEM ORÇAMENTÁRIO: 530306 - Engenharia - Credenciamento

PROCESSO ADMINISTRATIVO: nº. 7074.1.1435.048/2014; MODALIDADE: Credenciamento 1435/7074-2014; ENQUADRAMENTO LEGAL: Art. 25 Caput da Lei: 8.666/93; OBJETO: prestação de serviços técnicos de Engenharia, Arquitetura e Agronomia, compreendendo atividades de: Avaliação de Imóveis, Outros Bens e Atividades Relacionadas grupo A; Análise de Projeto Habitacional, Comercial, Institucional ou Industrial; Elaboração, Análise, Consultoria ou Orçamento de Projeto Habitacional, Comercial, Institucional ou Industrial grupo B; Análise e Consultoria de Estudo, Projeto e Aquisição de Máquina e Equipamento de Saneamento grupo C; Análise e Consultoria de Estudo, Projeto, Aquisição de Máquina, Equipamento e Insumo de Infraestrutura Urbana ou Rural e Meio-Ambiente grupo D; Vistoria e Acompanhamento de Obra - Edificação; Vistoria, Diagnóstico, Orçamento, Consultoria e Acompanhamento - Danos Físicos; Vistoria, Acompanhamento de Obra, Estudo, Projeto ou Aquisições - Saneamento; Vistoria, Acompanhamento de obra, Estudo, Plano ou Aquisições - Infraestrutura e Meio-Ambiente grupo E e Acompanhamento e Análise Técnica de Empreendimentos Habitacionais grupo Q no âmbito do Estado do Rio de Janeiro, em caráter temporário e sem exclusividade, quando houver interesse previamente manifestado pela CAIXA, de acordo com os critérios, termos e condições estabelecidas neste instrumento e seus Anexos, que o integram e complementam; CONTRATADA: JI PROJETOS, AVALIAÇÕES E ORÇAMENTOS LTDA, CNPJ: 11.467.410/0001-63; VIGÊNCIA: 60 (sessenta) meses, a contar de 01/02/2015 e não admite prorrogação; DATA DA ASSINATURA: 19/01/2015; ITEM ORÇAMENTÁRIO: 530306 - Engenharia - Credenciamento

PROCESSO ADMINISTRATIVO: nº. 7074.1.1435.099/2014; MODALIDADE: Credenciamento 1435/7074-2014; ENQUADRAMENTO LEGAL: Art. 25 Caput da Lei: 8.666/93; OBJETO: prestação de serviços técnicos de Engenharia, Arquitetura e Agronomia, compreendendo atividades de: Avaliação de Imóveis, Outros Bens e Atividades Relacionadas grupo A; Análise de Projeto Habitacional, Comercial, Institucional ou Industrial; Elaboração, Análise, Consultoria ou Orçamento de Projeto Habitacional, Comercial, Institucional ou Industrial grupo B; Análise e Consultoria de Estudo, Projeto e Aquisição de Máquina e Equipamento de Saneamento grupo C; Análise e Consultoria de Estudo, Projeto, Aquisição de Máquina, Equipamento e Insumo de Infraestrutura Urbana ou Rural e Meio-Ambiente grupo D; Vistoria e Acompanhamento de Obra - Edificação; Vistoria, Diagnóstico, Orçamento, Consultoria e Acompanhamento - Danos Físicos; Vistoria, Acompanhamento de Obra, Estudo, Projeto ou Aquisições - Saneamento; Vistoria, Acompanhamento de obra, Estudo, Plano ou Aquisições - Infraestrutura e Meio-Ambiente grupo E e Acompanhamento e Análise Técnica de Empreendimentos Habitacionais grupo Q no âmbito do Estado do Rio de Janeiro, em caráter temporário e sem exclusividade, quando houver interesse previamente manifestado pela CAIXA, de acordo com os critérios, termos e condições estabelecidas neste instrumento e seus Anexos, que o integram e complementam; CONTRATADA: FBTEC - FISHER E BIANCHINI SERVIÇOS TÉCNICOS DE ENGENHARIA LTDA, CNPJ: 05.646.680/0001-39; VIGÊNCIA: 60 (sessenta) meses, a contar de 01/02/2015 e não admite prorrogação; DATA DA ASSINATURA: 09/01/2015; ITEM ORÇAMENTÁRIO: 530306 - Engenharia - Credenciamento

PROCESSO ADMINISTRATIVO: nº. 7074.1.1435.120/2014; MODALIDADE: Credenciamento 1435/7074-2014; ENQUADRAMENTO LEGAL: Art. 25 Caput da Lei: 8.666/93; OBJETO: prestação de serviços técnicos de Engenharia, Arquitetura e Agronomia, compreendendo atividades de: Avaliação de Imóveis, Outros Bens e Atividades Relacionadas grupo A; Análise de Projeto Habitacional, Comercial, Institucional ou Industrial; Elaboração, Análise, Consultoria ou Orçamento de Projeto Habitacional, Comercial, Institucional ou Industrial grupo B; Análise e Consultoria de Estudo, Projeto e Aquisição de Máquina e Equipamento de Saneamento grupo C; Análise e Consultoria de Estudo, Projeto, Aquisição de Máquina, Equipamento e Insumo de Infraestrutura Urbana ou Rural e Meio-Ambiente grupo D; Vistoria e Acompanhamento de Obra - Edificação; Vistoria, Diagnóstico, Orçamento, Consultoria e Acompanhamento - Danos Físicos; Vistoria, Acompanhamento de Obra, Estudo, Projeto ou Aquisições - Saneamento; Vistoria, Acompanhamento de obra, Estudo, Plano ou Aquisições - Infraestrutura e Meio-Ambiente grupo E e Acompanhamento e Análise Técnica de Empreendimentos Habitacionais grupo Q no âmbito do Estado do Rio de Janeiro, em caráter temporário e sem exclusividade, quando houver interesse previamente manifestado pela CAIXA, de acordo com os critérios, termos e condições estabelecidas neste instrumento e seus Anexos, que o integram e complementam; CONTRATADA: ETEC ESCRITÓRIO TÉCNICO DE ENGENHARIA CIVIL, CNPJ: 02.332.506/0001-23; VIGÊNCIA: 60 (sessenta) meses, a contar de 01/02/2015 e não admite prorrogação; DATA DA ASSINATURA: 16/01/2015; ITEM ORÇAMENTÁRIO: 530306 - Engenharia - Credenciamento

IMPRENSA NACIONAL
CERTIFICADO DE ASSINATURA DIGITAL

PROCESSO ADMINISTRATIVO: nº. 7074.1.1435.157/2014; MODALIDADE: Credenciamento 1435/7074-2014; ENQUADRAMENTO LEGAL: Art. 25 Caput da Lei: 8.666/93; OBJETO: prestação de serviços técnicos de Engenharia, Arquitetura e Agronomia, compreendendo atividades de: Avaliação de Imóveis, Outros Bens e Atividades Relacionadas grupo A; Análise de Projeto Habitacional, Comercial, Institucional ou Industrial; Elaboração, Análise, Consultoria ou Orçamento de Projeto Habitacional, Comercial, Institucional ou Industrial grupo B; Análise e Consultoria de Estudo, Projeto e Aquisição de Máquina e Equipamento de Saneamento grupo C; Análise e Consultoria de Estudo, Projeto, Aquisição de Máquina, Equipamento e Insumo de Infraestrutura Urbana ou Rural e Meio-Ambiente grupo D; Vistoria e Acompanhamento de Obra - Edificação; Vistoria, Diagnóstico, Orçamento, Consultoria e Acompanhamento - Danos Físicos; Vistoria, Acompanhamento de Obra, Estudo, Projeto ou Aquisições - Saneamento; Vistoria, Acompanhamento de obra, Estudo, Plano ou Aquisições - Infraestrutura e Meio-Ambiente grupo E e Acompanhamento e Análise Técnica de Empreendimentos Habitacionais grupo Q no âmbito do Estado do Rio de Janeiro, em caráter temporário e sem exclusividade, quando houver interesse previamente manifestado pela CAIXA, de acordo com os critérios, termos e condições estabelecidas neste instrumento e seus Anexos, que o integram e complementam; CONTRATADA: SIERRA ARQUITETURA LTDA, CNPJ: 07.806.950/0001-57; VIGÊNCIA: 60 (sessenta) meses, a contar de 01/02/2015 e não admite prorrogação; DATA DA ASSINATURA: 16/01/2015; ITEM ORÇAMENTÁRIO: 530306 - Engenharia - Credenciamento

PROCESSO ADMINISTRATIVO: nº. 7074.1.1435.109/2014; MODALIDADE: Credenciamento 1435/7074-2014; ENQUADRAMENTO LEGAL: Art. 25 Caput da Lei: 8.666/93; OBJETO: prestação de serviços técnicos de Engenharia, Arquitetura e Agronomia, compreendendo atividades de: Avaliação de Imóveis, Outros Bens e Atividades Relacionadas grupo A; Análise de Projeto Habitacional, Comercial, Institucional ou Industrial; Elaboração, Análise, Consultoria ou Orçamento de Projeto Habitacional, Comercial, Institucional ou Industrial grupo B; Análise e Consultoria de Estudo, Projeto e Aquisição de Máquina e Equipamento de Saneamento grupo C; Análise e Consultoria de Estudo, Projeto, Aquisição de Máquina, Equipamento e Insumo de Infraestrutura Urbana ou Rural e Meio-Ambiente grupo D; Vistoria e Acompanhamento de Obra - Edificação; Vistoria, Diagnóstico, Orçamento, Consultoria e Acompanhamento - Danos Físicos; Vistoria, Acompanhamento de Obra, Estudo, Projeto ou Aquisições - Saneamento; Vistoria, Acompanhamento de obra, Estudo, Plano ou Aquisições - Infraestrutura e Meio-Ambiente grupo E e Acompanhamento e Análise Técnica de Empreendimentos Habitacionais grupo Q no âmbito do Estado do Rio de Janeiro, em caráter temporário e sem exclusividade, quando houver interesse previamente manifestado pela CAIXA, de acordo com os critérios, termos e condições estabelecidas neste instrumento e seus Anexos, que o integram e complementam; CONTRATADA: PROPTER CONSULTORIA LTDA, CNPJ: 02.323.592/0001-08; VIGÊNCIA: 60 (sessenta) meses, a contar de 01/02/2015 e não admite prorrogação; DATA DA ASSINATURA: 23/01/2015; ITEM ORÇAMENTÁRIO: 530306 - Engenharia - Credenciamento

PROCESSO ADMINISTRATIVO: nº. 7074.1.1435.020/2014; MODALIDADE: Credenciamento 1435/7074-2014; ENQUADRAMENTO LEGAL: Art. 25 Caput da Lei: 8.666/93; OBJETO: prestação de serviços técnicos de Engenharia, Arquitetura e Agronomia, compreendendo atividades de: Avaliação de Imóveis, Outros Bens e Atividades Relacionadas grupo A; Análise de Projeto Habitacional, Comercial, Institucional ou Industrial; Elaboração, Análise, Consultoria ou Orçamento de Projeto Habitacional, Comercial, Institucional ou Industrial grupo B; Análise e Consultoria de Estudo, Projeto e Aquisição de Máquina e Equipamento de Saneamento grupo C; Análise e Consultoria de Estudo, Projeto, Aquisição de Máquina, Equipamento e Insumo de Infraestrutura Urbana ou Rural e Meio-Ambiente grupo D; Vistoria e Acompanhamento de Obra - Edificação; Vistoria, Diagnóstico, Orçamento, Consultoria e Acompanhamento - Danos Físicos; Vistoria, Acompanhamento de Obra, Estudo, Projeto ou Aquisições - Saneamento; Vistoria, Acompanhamento de obra, Estudo, Plano ou Aquisições - Infraestrutura e Meio-Ambiente grupo E e Acompanhamento e Análise Técnica de Empreendimentos Habitacionais grupo Q no âmbito do Estado do Rio de Janeiro, em caráter temporário e sem exclusividade, quando houver interesse previamente manifestado pela CAIXA, de acordo com os critérios, termos e condições estabelecidas neste instrumento e seus Anexos, que o integram e complementam; CONTRATADA: PORTIL ENGENHARIA E CONSULTORIA LTDA, CNPJ: 02.352.521/0001-33; VIGÊNCIA: 60 (sessenta) meses, a contar de 01/02/2015 e não admite prorrogação; DATA DA ASSINATURA: 16/01/2015; ITEM ORÇAMENTÁRIO: 530306 - Engenharia - Credenciamento

PROCESSO ADMINISTRATIVO: nº. 7074.1.1435.076/2014; MODALIDADE: Credenciamento 1435/7074-2014; ENQUADRAMENTO LEGAL: Art. 25 Caput da Lei: 8.666/93; OBJETO: prestação de serviços técnicos de Engenharia, Arquitetura e Agronomia, compreendendo atividades de: Avaliação de Imóveis, Outros Bens e Atividades Relacionadas grupo A; Análise de Projeto Habitacional, Comercial, Institucional ou Industrial; Elaboração, Análise, Consultoria ou Orçamento de Projeto Habitacional, Comercial, Institucional ou Industrial grupo B; Análise e Consultoria de Estudo, Projeto e Aquisição de Máquina e Equipamento de Saneamento grupo C; Análise e Consultoria de Estudo, Projeto, Aquisição de Máquina, Equipamento e Insumo de Infraestrutura Urbana ou Rural e Meio-Ambiente grupo D; Vistoria e Acompanhamento de Obra - Edificação; Vistoria, Diagnóstico, Orçamento, Consultoria e Acompanhamento - Danos Físicos; Vistoria, Acompanhamento de Obra, Estudo, Projeto ou Aquisições - Saneamento; Vistoria, Acompanhamento de obra, Estudo, Plano ou Aquisições - Infraestrutura e Meio-Ambiente grupo E e Acompanhamento e Análise Técnica de Empreendimentos Habitacionais grupo Q no âmbito do Estado do Rio de Janeiro, em caráter temporário e sem exclusividade, quando houver interesse previamente manifestado pela CAIXA, de acordo com os critérios, termos e condições estabelecidas neste instrumento e seus Anexos, que o integram e complementam; CONTRATADA: RX ARQUITETURA E CONSTRUÇÃO LTDA, CNPJ: 15.037.508/0001-31; VIGÊNCIA: 60 (sessenta) meses, a contar de 01/02/2015 e não admite prorrogação; DATA DA ASSINATURA: 19/01/2015; ITEM ORÇAMENTÁRIO: 530306 - Engenharia - Credenciamento

PROCESSO ADMINISTRATIVO: nº. 7074.1.1435.091/2014; MODALIDADE: Credenciamento 1435/7074-2014; ENQUADRAMENTO LEGAL: Art. 25 Caput da Lei: 8.666/93; OBJETO: prestação de serviços técnicos de Engenharia, Arquitetura e Agronomia, compreendendo atividades de: Avaliação de Imóveis, Outros Bens e Atividades Relacionadas grupo A; Análise de Projeto Habitacional, Comercial, Institucional ou Industrial; Elaboração, Análise, Consultoria ou Orçamento de Projeto Habitacional, Comercial, Institucional ou Industrial grupo B; Análise e Consultoria de Estudo, Projeto e Aquisição de Máquina e Equipamento de Saneamento grupo C; Análise e Consultoria de Estudo, Projeto, Aquisição de Máquina, Equipamento e Insumo de Infraestrutura Urbana ou Rural e Meio-Ambiente grupo D; Vistoria e Acompanhamento de Obra - Edificação; Vistoria, Diagnóstico, Orçamento, Consultoria e Acompanhamento - Danos Físicos; Vistoria, Acompanhamento de Obra, Estudo, Projeto ou Aquisições - Saneamento; Vistoria, Acompanhamento de obra, Estudo, Plano ou Aquisições - Infraestrutura e Meio-Ambiente grupo E e Acompanhamento e Análise Técnica de Empreendimentos Habitacionais grupo Q no âmbito do Estado do Rio de Janeiro, em caráter temporário e sem exclusividade, quando houver interesse previamente manifestado pela CAIXA, de acordo com os critérios, termos e condições estabelecidas neste instrumento e seus Anexos, que o integram e complementam; CONTRATADA: BURLAMAQUI CONSULTORIA E PROJETOS LTDA, CNPJ: 05.047.492/0001-94; VIGÊNCIA: 60 (sessenta) meses, a contar de 01/02/2015 e não admite prorrogação; DATA DA ASSINATURA: 22/01/2015; ITEM ORÇAMENTÁRIO: 530306 - Engenharia - Credenciamento

PROCESSO ADMINISTRATIVO: nº. 7074.1.1435.052/2014; MODALIDADE: Credenciamento 1435/7074-2014; ENQUADRAMENTO LEGAL: Art. 25 Caput da Lei: 8.666/93; OBJETO: prestação de serviços técnicos de Engenharia, Arquitetura e Agronomia, compreendendo atividades de: Avaliação de Imóveis, Outros Bens e Atividades Relacionadas grupo A; Análise de Projeto Habitacional, Comercial, Institucional ou Industrial; Elaboração, Análise, Consultoria ou Orçamento de Projeto Habitacional, Comercial, Institucional ou Industrial grupo B; Análise e Consultoria de Estudo, Projeto e Aquisição de Máquina e Equipamento de Saneamento grupo C; Análise e Consultoria de Estudo, Projeto, Aquisição de Máquina, Equipamento e Insumo de Infraestrutura Urbana ou Rural e Meio-Ambiente grupo D; Vistoria e Acompanhamento de Obra - Edificação; Vistoria, Diagnóstico, Orçamento, Consultoria e Acompanhamento - Danos Físicos; Vistoria, Acompanhamento de Obra, Estudo, Projeto ou Aquisições - Saneamento; Vistoria, Acompanhamento de obra, Estudo, Plano ou Aquisições - Infraestrutura e Meio-Ambiente grupo E e Acompanhamento e Análise Técnica de Empreendimentos Habitacionais grupo Q no âmbito do Estado do Rio de Janeiro, em caráter temporário e sem exclusividade, quando houver interesse previamente manifestado pela CAIXA, de acordo com os critérios, termos e condições estabelecidas neste instrumento e seus Anexos, que o integram e complementam; CONTRATADA: LANÇA ADMINISTRAÇÃO E CONSTRUÇÕES LTDA, CNPJ: 33.345.349/0001-14; VIGÊNCIA: 60 (sessenta) meses, a contar de 01/02/2015 e não admite prorrogação; DATA DA ASSINATURA: 22/01/2015; ITEM ORÇAMENTÁRIO: 530306 - Engenharia - Credenciamento

PROCESSO ADMINISTRATIVO: nº. 7074.1.1435.042/2014; MODALIDADE: Credenciamento 1435/7074-2014; ENQUADRAMENTO LEGAL: Art. 25 Caput da Lei: 8.666/93; OBJETO: prestação de serviços técnicos de Engenharia, Arquitetura e Agronomia, compreendendo atividades de: Avaliação de Imóveis, Outros Bens e Atividades Relacionadas grupo A; Análise de Projeto Habitacional, Comercial, Institucional ou Industrial; Elaboração, Análise, Consultoria ou Orçamento de Projeto Habitacional, Comercial, Institucional ou Industrial grupo B; Análise e Consultoria de Estudo, Projeto e Aquisição de Máquina e Equipamento de Saneamento grupo C; Análise e Consultoria de Estudo, Projeto, Aquisição de Máquina, Equipamento e Insumo de Infraestrutura Urbana ou Rural e Meio-Ambiente grupo D; Vistoria e Acompanhamento de Obra - Edificação; Vistoria, Diagnóstico, Orçamento, Consultoria e Acompanhamento - Danos Físicos; Vistoria, Acompanhamento de Obra, Estudo, Projeto ou Aquisições - Saneamento; Vistoria, Acompanhamento de obra, Estudo, Plano ou Aquisições - Infraestrutura e Meio-Ambiente grupo E e Acompanhamento e Análise Técnica de Empreendimentos Habitacionais grupo Q no âmbito do Estado do Rio de Janeiro, em caráter temporário e sem exclusividade, quando houver interesse previamente manifestado pela CAIXA, de acordo com os critérios, termos e condições estabelecidas neste instrumento e seus Anexos, que o integram e complementam; CONTRATADA: V.L.C.R. LIMA ARQUTETURA, CNPJ: 16.634.391/0001-36; VIGÊNCIA: 60 (sessenta) meses, a contar de 01/02/2015 e não admite prorrogação; DATA DA ASSINATURA: 22/01/2015; ITEM ORÇAMENTÁRIO: 530306 - Engenharia Credenciamento

PROCESSO ADMINISTRATIVO: nº. 7074.1.1435.113/2014; MODALIDADE: Credenciamento 1435/7074-2014; ENQUADRAMENTO LEGAL: Art. 25 Caput da Lei: 8.666/93; OBJETO: prestação de serviços técnicos de Engenharia, Arquitetura e Agronomia, compreendendo atividades de: Avaliação de Imóveis, Outros Bens e Atividades Relacionadas grupo A; Análise de Projeto Habitacional, Comercial, Institucional ou Industrial; Elaboração, Análise, Consultoria ou Orçamento de Projeto Habitacional, Comercial, Institucional ou Industrial grupo B; Análise e Consultoria de Estudo, Projeto e Aquisição de Máquina e Equipamento de Saneamento grupo C; Análise e Consultoria de Estudo, Projeto, Aquisição de Máquina, Equipamento e Insumo de Infraestrutura Urbana ou Rural e Meio-Ambiente grupo D; Vistoria e Acompanhamento de Obra - Edificação; Vistoria, Diagnóstico, Orçamento, Consultoria e Acompanhamento - Danos Físicos; Vistoria, Acompanhamento de Obra, Estudo, Projeto ou Aquisições - Saneamento; Vistoria, Acompanhamento de obra, Estudo, Plano ou Aquisições - Infraestrutura e Meio-Ambiente grupo E e Acompanhamento e Análise Técnica de Empreendimentos Habitacionais grupo Q no âmbito do Estado do Rio de Janeiro, em caráter temporário e sem exclusividade, quando houver interesse previamente manifestado pela CAIXA, de acordo com os critérios, termos e condições estabelecidas neste instrumento e seus Anexos, que o integram e complementam; CONTRATADA: MPENEDO ENGENHARIA E CONSULTORIA LTDA, CNPJ: 12.491.918/0001-60; VIGÊNCIA: 60 (sessenta) meses, a contar de 01/02/2015 e não admite prorrogação; DATA DA ASSINATURA: 26/01/2015; ITEM ORÇAMENTÁRIO: 530306 - Engenharia - Credenciamento

PROCESSO ADMINISTRATIVO: nº. 7074.1.1435.049/2014; MODALIDADE: Credenciamento 1435/7074-2014; ENQUADRAMENTO LEGAL: Art. 25 Caput da Lei: 8.666/93; OBJETO: prestação de serviços técnicos de Engenharia, Arquitetura e Agronomia, compreendendo atividades de: Avaliação de Imóveis, Outros Bens e Atividades Relacionadas grupo A; Análise de Projeto Habitacional, Comercial, Institucional ou Industrial; Elaboração, Análise, Consultoria ou Orçamento de Projeto Habitacional, Comercial, Institucional ou Industrial grupo B; Análise e Consultoria de Estudo, Projeto e Aquisição de Máquina e Equipamento de Saneamento grupo C; Análise e Consultoria de Estudo, Projeto, Aquisição de Máquina, Equipamento e Insumo de Infraestrutura Urbana ou Rural e Meio-Ambiente grupo D; Vistoria e Acompanhamento de Obra - Edificação; Vistoria, Diagnóstico, Orçamento, Consultoria e Acompanhamento - Danos Físicos; Vistoria, Acompanhamento de Obra, Estudo, Projeto ou Aquisições - Saneamento; Vistoria, Acompanhamento de obra, Estudo, Plano ou Aquisições - Infraestrutura e Meio-Ambiente grupo E e Acompanhamento e Análise Técnica de Empreendimentos Habitacionais grupo Q no âmbito do Estado do Rio de Janeiro, em caráter temporário e sem exclusividade, quando houver interesse previamente manifestado pela CAIXA, de acordo com os critérios, termos e condições estabelecidas neste instrumento e seus Anexos, que o integram e complementam; CONTRATADA: TECNOPLAN ENGENHARIA ARQUITETURA E PLANEJAMENTO LTDA, CNPJ: 02.458.349/0001-05; VIGÊNCIA: 60 (sessenta) meses, a contar de 01/02/2015 e não admite prorrogação; DATA DA ASSINATURA: 19/01/2015; ITEM ORÇAMENTÁRIO: 530306 - Engenharia - Credenciamento

PROCESSO ADMINISTRATIVO: nº. 7074.1.1435.054/2014; MODALIDADE: Credenciamento 1435/7074-2014; ENQUADRAMENTO LEGAL: Art. 25 Caput da Lei: 8.666/93; OBJETO: prestação de serviços técnicos de Engenharia, Arquitetura e Agronomia, compreendendo atividades de: Avaliação de Imóveis, Outros Bens e Atividades Relacionadas grupo A; Análise de Projeto Habitacional, Comercial, Institucional ou Industrial; Elaboração, Análise, Consultoria ou Orçamento de Projeto Habitacional, Comercial, Institucional ou Industrial grupo B; Análise e Consultoria de Estudo, Projeto e Aquisição de Máquina e Equipamento de Saneamento grupo C; Análise e Consultoria de Estudo, Projeto, Aquisição de Máquina, Equipamento e Insumo de Infraestrutura Urbana ou Rural e Meio-Ambiente grupo D; Vistoria e Acompanhamento de Obra - Edificação; Vistoria, Diagnóstico, Orçamento, Consultoria e Acompanhamento - Danos Físicos; Vistoria, Acompanhamento de Obra, Estudo, Projeto ou Aquisições - Saneamento; Vistoria, Acompanhamento de obra, Estudo, Plano ou Aquisições - Infraestrutura e Meio-Ambiente grupo E e Acompanhamento e Análise Técnica de Empreendimentos Habitacionais grupo Q no âmbito do Estado do Rio de Janeiro, em caráter temporário e sem exclusividade, quando houver interesse previamente manifestado pela CAIXA, de acordo com os critérios, termos e condições estabelecidas neste instrumento e seus Anexos, que o integram e complementam; CONTRATADA: PORTO VILAR ARQUITETURA, CONSTRUÇÕES E AVALIAÇÕES LTDA, CNPJ: 29.771.722/0001-21; VIGÊNCIA: 60 (sessenta) meses, a contar de 01/02/2015 e não admite prorrogação; DATA DA ASSINATURA: 23/01/2015; ITEM ORÇAMENTÁRIO: 530306 - Engenharia - Credenciamento

EXTRATOS DE RESCISÃO

Termo de Rescisão do contrato 3885/2013, processo 7074.01.2419.01/2013. Objeto: Realização das obras de construção da Agência REDUC/RJ, contemplando os itens de ordem civil, as instalações elétricas e de ar condicionado. Empresa contratada:
A& RS ARQUITETURA E ENGENHARIA LTDA. Espécie: Rescisão Contratual Amigável. Enquadramento Legal: Artigo 79 da Lei 8.666/93.

Termo de Rescisão do contrato 1708/2014, processo 7074.01.1991.01/2012. Objeto: prestação de serviços técnicos de engenharia civil e arquitetura, compreendendo a avaliação de desempenho de obras abrangendo análise dos projetos. Empresa contratada: PRAXIS AVALIAÇÃO PATRIMONIAL LTDA. Espécie: Rescisão Contratual Amigável. Enquadramento Legal: Artigo 79 da Lei 8.666/93.

COMERCIALIZAÇÃO PROIBIDA POR TERCEIROS

EXTRATOS DE TERMOS ADITIVOS

1º termo aditivo do contrato 15/2014, processo 7074.01.5211.01/2013. Objeto: Disponibilização via internet na modalidade ASP.Net de sistema eletrônico de consignação em folha de pagamento (reserva de margem) denominado SERVER CONSIGNADO para ser utilizado pela Caixa exclusivamente para processamento de dados de consignação dos servidores da PREFEITURA MUNICIPAL DE ARMAÇÃO DOS BÚZIOS/RJ. Empresa contratada: QUANTUM WEB TECNOLOGIA DA INFORMAÇÃO LTDA. Prorrogação de vigência por 1 (um) mês e 6 (seis) dias, com início em 26/12/2014 e término em 31/01/2015. Enquadramento Legal: Artigo 57 Inciso II da Lei 8.666/93. Item orçamentário: 5605-60.

4º termo aditivo do contrato 183/2014, processo 7074.01.2292.02/2013. Objeto: Prestação de serviços de transporte de pessoas a serviço da Caixa, e/ou pequenos volumes e documentos, com disponibilização de veículos com motorista, combustível e demais insumos, para atendimento às Unidades da Caixa no Estado do Rio de Janeiro Empresa contratada: OBDI EQUIPAMENTOS LTDA. Espécie: Decréscimo de valor global de R$ 207.836,65. Enquadramento Legal: Artigo 65 Inciso I da Lei 8.666/93. Item orçamentário: 5308-01.

2º termo aditivo do contrato 0819/2014, processo 7074.01.1830.01/2013. Objeto: Realização de serviços para substituição de equipamentos do sistema de ar condicionado central da Ag. Cabo Frio/RJ. contratada: J.PARICE COMÉRCIO DE AR CONDICIONADO LTDA. Prorrogação de vigência por 90 dias, com início em 22/12/2014 e término em 21/03/2015. Enquadramento Legal: Artigo 57 Inciso II da Lei 8.666/93. Item orçamentário: 6103-01.

1º termo aditivo a OES 001, oriunda do contrato 2098/2014, processo 7074.01.0887.01/2014. Objeto: Realização de serviços de engenharia na SR. NORTE/RJ. contratada: PLANEP ENGENHARIA LTDA. Prorrogação de vigência por 60 dias, com início em 09/01/2015 e término em 09/03/2015. Enquadramento Legal: Artigo 57 Inciso II da Lei 8.666/93. Item orçamentário: 3101-04.

1º termo aditivo da OES 029 oriunda do contrato 2907/2014, processo 7074.01.3159.01/2013. Objeto: Realização de serviços de engenharia para adaptação da Ag. Engenheiro Paulo de Frontin/RJ. contratada: Guilhem Construções e Instalações Ltda. Espécie: Prorrogação da vigência contratual por 60 dias, com início em 06/12/2014 e término em 03/02/2015. Enquadramento Legal: Artigo 57 Inciso II da Lei 8.666/93. Item orçamentário: 6103-01.

20º termo aditivo do contrato 253/2012, processo 7074.01.1905.01/2011. Objeto: Prestação dos serviços de vigilância ostensiva, bem como, os serviços de segurança eletrônica, serviços de atendimento de disparo de alarme contra intrusão e serviços de abertura, fechamento e custódia de chaves no ambito da SR RJ SUL e suas respectivas unidades administrativas.. Empresa contratada: JUIZ DE FORA EMPRESA DE VIGILÂNCIA LTDA.. Acréscimo de valor global de R$ 4.330.960,38. Enquadramento Legal: Artigo 65 inciso I b da Lei 8.666/93. Item orçamentário: 5301-01.

17º termo aditivo do contrato 3264/2012, processo 7074.01.1918.01/2011. Objeto: Prestação dos serviços de vigilância ostensiva, bem como, os serviços de segurança eletrônica, serviços de atendimento de disparo de alarme contra intrusão e serviços de abertura, fechamento e custódia de chaves no ambito da SR Sul Fluminense/RJ e suas respectivas unidades administrativas.. Empresa contratada: JUIZ DE FORA EMPRESA DE VIGILÂNCIA LTDA.. Acréscimo de valor global de R$ 2.147.396,11. Enquadramento Legal: Artigo 65 inciso I b da Lei 8.666/93. Item orçamentário: 5301-01.

4º termo aditivo do contrato 1899/2014, processo 7074.01.0607.01/2014. Objeto: Prestação de serviços de vigilancia ostensiva, atendimento a disparo de alarmes, serviços de abertura, fechamento e custodia de chave para unidades da CAIXA vinculadas a SR Centro Leste Fluminense/RJ Empresa contratada: JUIZ DE FORA EMPRESA DE VIGILÂNCIA LTDA. Acréscimo do Valor Global de R$ 2.051.215,65 Enquadramento Legal: Artigo 65, Inciso I, alínea "b" da Lei 8.666/93 Item orçamentário:5301-01.

4º termo aditivo do contrato 1614/2014, processo 7074.01.0610.01/2014. Objeto: Serviços de vigilância ostensiva, segurança eletrôncia, atendimento à disparo de alarme contra intrusão, serviços de abertura, fechamento e custódia de chaves para atendimento das unidades da CAIXA, no ambito da SR RJ NORTE Empresa contratada: JUIZ DE FORA EMPRESA DE VIGILÂNCIA LTDA. Acréscimo do Valor Global de R$ 4.551.264,57 Enquadramento Legal: Artigo 65, Inciso I, alínea "b" da Lei 8.666/93 Item orçamentário:5301-01.

21º termo aditivo do contrato 253/2012, processo 7074.01.1905.01/2011. Objeto: Prestação dos serviços de vigilância ostensiva, bem como, os serviços de segurança eletrônica, serviços de atendimento de disparo de alarme contra intrusão no âmbito da SR RJ SUL e suas respectivas unidades administrativas. Empresa contratada: JUIZ DE FORA EMPRESA DE VIGILÂNCIA LTDA. Repactuação de Preços. Acréscimo de valor global de R$ 3.068.410,39. Enquadramento Legal: Artigo 65 inciso I b da Lei 8.666/93. Item orçamentário: 5301-01.

18º termo aditivo do contrato 3264/2012, processo 7074.01.1918.01/2011. Objeto: Prestação dos serviços de vigilância ostensiva, bem como, os serviços de segurança eletrônica, serviços de atendimento de disparo de alarme contra intrusão e serviços de abertura, fechamento e custódia de chaves no âmbito da SR Sul Fluminense/RJ e suas respectivas unidades administrativas. Empresa contratada: JUIZ DE FORA EMPRESA DE VIGILÂNCIA LTDA.. Repactuação de Preços. Acréscimo de valor global de R$ 2.632.201,17. Enquadramento Legal: Artigo 65 inciso I b da Lei 8.666/93. Item orçamentário: 5301-01.

5º termo aditivo do contrato 1614/2014, processo 7074.01.0610.01/2014. Objeto: Serviços de vigilância ostensiva, segurança eletrônica, atendimento à disparo de alarme contra intrusão, serviços de abertura, fechamento e custódia de chaves para atendimento das unidades da CAIXA, no âmbito da SR RJ NORTE Empresa contratada: JUIZ DE FORA EMPRESA DE VIGILÂNCIA LTDA. Repactuação de Preços. Acréscimo do Valor Global de R$ 3.137.519,23 Enquadramento Legal: Artigo 55, inciso III da Lei 8.666/93. Item orçamentário:5301-01.

5º termo aditivo do contrato 1899/2014, processo 7074.01.0607.01/2014. Objeto: Prestação de serviços de vigilância ostensiva, atendimento a disparo de alarmes, serviços de abertura, fechamento e custodia de chave para unidades da CAIXA vinculadas a SR Centro Leste Fluminense/RJ Empresa contratada: JUIZ DE FORA EMPRESA DE VIGILÂNCIA LTDA. Repactuação de Preços. Acréscimo do Valor Global de R$ 2.642.630,17 Enquadramento Legal: Artigo 55, inciso III da Lei 8.666/93. Item orçamentário:5301-01.

3º termo aditivo do contrato 1685/2014, processo 7074.01.0609.01/2014. Objeto: Serviços de vigilância ostensiva, segurança eletrônica, atendimento à disparo de alarme contra intrusão, serviços de abertura, fechamento e custódia de chaves para atendimento das unidades da CAIXA, no âmbito da SR Norte Fluminense/RJ Empresa contratada: JUIZ DE FORA EMPRESA DE VIGILÂNCIA LTDA. Repactuação de Preços. Acréscimo do Valor Global de R$ 2.016.078,89 Enquadramento Legal: Artigo 55, inciso III da Lei 8.666/93. Item orçamentário:5301-01.

9º termo aditivo do contrato 569/2014, processo 7074.01.4569.01/2012. Objeto: Serviços de vigilância ostensiva e serviços de segurança privada a pessoas para unidades no âmbito da SR SUL/ES. Empresa contratada: PROSEGUR BRASIL S/A TRANSPORTE DE VALORES E SEGURANÇA. Acréscimo do Valor Global de R$ 48.327,13 Enquadramento Legal: Artigo 65, Inciso I, alínea "b" da Lei 8.666/93 Item orçamentário:5301-01.

5º termo aditivo do contrato 1745/2014, processo 7074.01.0878.01/2014. Objeto: Prestação de serviços de vigilância ostensiva em unidades da CAIXA (imóveis próprios e imóveis sob sua responsabilidade) no âmbito da SR RJ CENTRO Empresa contratada: VS BRASIL SEGURANÇA E VIGILÂNCIA LTDA. Repactuação de Preços. Acréscimo do Valor Global de R$ 944.053,52 Enquadramento Legal: Artigo 55, inciso III da Lei 8.666/93. Item orçamentário:5301-01.

6º termo aditivo do contrato 1899/2014, processo 7074.01.0607.01/2014. Objeto: Prestação de serviços de vigilância ostensiva, atendimento a disparo de alarmes, serviços de abertura, fechamento e custodia de chave para unidades da CAIXA vinculadas a SR Centro Leste Fluminense/RJ Empresa contratada: JUIZ DE FORA EMPRESA DE VIGILÂNCIA LTDA. Acréscimo do Valor Global de R$ 48.386,43 Enquadramento Legal: Artigo 65, Inciso I, alínea "b" da Lei 8.666/93 Item orçamentário:5301-01.

6º termo aditivo do contrato 1614/2014, processo 7074.01.0610.01/2014. Objeto: Prestação de serviços de vigilância ostensiva, atendimento a disparo de alarmes, serviços de abertura, fechamento e custodia de chave para unidades da CAIXA vinculadas a SR RJ NORTE. Empresa contratada: JUIZ DE FORA EMPRESA DE VIGILÂNCIA LTDA. Acréscimo do Valor Global de R$ 248.515,49. Enquadramento Legal: Artigo 65, Inciso I, alínea "b" da Lei 8.666/93 Item orçamentário:5301-01.

6º termo aditivo do contrato 1745/2014, processo 7074.01.0878.01/2014. Objeto: Prestação de serviços de vigilância ostensiva em unidades da CAIXA (imóveis próprios e imóveis sob sua responsabilidade) no âmbito da SR RJ CENTRO Empresa contratada: VS BRASIL SEGURANÇA E VIGILÂNCIA LTDA. Acréscimo do Valor Global de R$ 325.669,34. Enquadramento Legal: Artigo 65, Inciso I, alínea "b" da Lei 8.666/93 Item orçamentário:5301-01.

4º termo aditivo do contrato 1685/2014, processo 7074.01.0609.01/2014. Objeto: Serviços de vigilância ostensiva, segurança eletrônica, atendimento à disparo de alarme contra intrusão, serviços de abertura, fechamento e custódia de âmbito da SR Norte Fluminense/RJ Empresa contratada: JUIZ DE FORA EMPRESA DE VIGILÂNCIA LTDA. Acréscimo do Valor Global de R$ 52.271,90 Enquadramento Legal: Artigo 65, Inciso I, alínea "b" da Lei 8.666/93 Item orçamentário:5301-01.

19º termo aditivo do contrato 3264/2012, processo 7074.01.1918.01/2011. Objeto: Prestação dos serviços de vigilância ostensiva, bem como, os serviços de segurança eletrônica, serviços de atendimento de disparo de alarme contra intrusão e serviços de abertura, fechamento e custódia de chaves no ambito da SR Sul Fluminense/RJ e suas respectivas unidades administrativas.. Empresa contratada: JUIZ DE FORA EMPRESA DE VIGILÂNCIA LTDA.. Acréscimo de valor global de R$ 61.958,97. Enquadramento Legal: Artigo 65 inciso I b da Lei 8.666/93. Item orçamentário: 5301-01.

22º termo aditivo do contrato 253/2012, processo 7074.01.1905.01/2011. Objeto: Prestação dos serviços de vigilância ostensiva, bem como, os serviços de segurança eletrônica, serviços de atendimento de disparo de alarme contra intrusão e serviços de abertura, fechamento e custódia de chaves no âmbito da SR RJ SUL e suas respectivas unidades administrativas.. Empresa contratada: JUIZ DE FORA EMPRESA DE VIGILÂNCIA LTDA.. Acréscimo de valor global de R$ 236.710,06. Enquadramento Legal: Artigo 65 inciso I b da Lei 8.666/93. Item orçamentário: 5301-01.

10º termo aditivo do contrato 052/2013, processo 7074.01.4819.01/2012. Objeto: Prestação de serviços de manutenção preventiva e corretiva integral dos sistemas de climatização de ambientes no âmbito da SR. NORTE/RJ. contratada: CETEST RIO LTDA. Prorrogação de vigência por 12 meses, com início em 08/02/2015 e término em 07/02/2016. Enquadramento Legal: Artigo 57 Inciso II da Lei 8.666/93. Item orçamentário: 5303-02.

1º termo aditivo do contrato 2129/2014, processo 7074.01.0065.01/2014. Objeto: Prestação de serviços de avaliação de concentração de agentes químicos e elaboração de laudo técnico, na atividade de avaliação de jóias (Penhor) nas Agências da Caixa Econômica Federal, no estado do Rio de Janeiro, no âmbito da GIPES/RJ. Contratada: BOREAL GESTÃO E LOGÍSTICA LTDA. Prorrogação de vigência por 6 meses, com início em 30/12/2014 e término em 29/06/2015. Enquadramento Legal: Artigo 57 Inciso II da Lei 8.666/93. Item orçamentário: 5303-45.

1º termo aditivo do contrato 2132/2014, processo 7074.01.0065.02/2014. Objeto: Prestação de serviços de avaliação de concentração de agentes químicos e elaboração de laudo técnico, na atividade de avaliação de jóias (Penhor) nas Agências da Caixa Econômica Federal, no estado do Rio de Janeiro, no âmbito da GIPES/RJ. Contratada: BOREAL GESTÃO E LOGÍSTICA LTDA. Prorrogação de vigência por 6 meses, com início em 30/12/2014 e término em 29/06/2015. Enquadramento Legal: Artigo 57 Inciso II da Lei 8.666/93. Item orçamentário: 5303-45.

1º termo aditivo do contrato 2133/2014, processo 7074.01.0065.03/2014. Objeto: Prestação de serviços de avaliação de concentração de agentes químicos e elaboração de laudo técnico, na atividade de avaliação de jóias (Penhor) nas Agências da Caixa Econômica Federal, no estado do Rio de Janeiro, no âmbito da GIPES/RJ. Contratada: BOREAL GESTÃO E LOGÍSTICA LTDA. Prorrogação de vigência por 6 meses, com início em 30/12/2014 e término em 29/06/2015. Enquadramento Legal: Artigo 57 Inciso II da Lei 8.666/93. Item orçamentário: 5303-45.

2º termo aditivo do contrato 0087/2014, processo 7074.01.6062.1/2013. Objeto:. Prestação de serviços de engenharia para recuperação de danos físicos nas unidades autônomas e áreas comuns dos empreendimentos do PMCMV, Santa Helena e Santa Lúcia/RJ. Empresa contratada: CEGEN Manutenção e Montagem Ltda. Prorrogar o prazo de obra por 90 dias com início em 02/01/2015 e término em 01/04/2015 e da vigência contratual por 90 dias, com início em 02/01/2015 e término em 01/04/2015. Enquadramento Legal: Artigo 65 da Lei 8.666/93.Item orçamentário: Recursos do FAR.

1º termo aditivo do contrato 1898/2014, processo 7074.01.1290.1/2014. Objeto:. Prestação de serviços de engenharia para recuperação de danos físicos nas unidades autônomas e áreas comuns dos empreendimentos do PMCMV, residencial Bela Vida I e II. Empresa contratada: CEGEN Manutenção e Montagem Ltda. Prorrogar o prazo da vigência contratual por 120 dias, com início em 07/01/2015 e término em 06/05/2015. Enquadramento Legal: Artigo 65 da Lei 8.666/93.Item orçamentário: 5605-51.

1º. termo aditivo do contrato 7081/2014, processo 7074.01.3573.01/2014. Objeto: Realização de evento de reconhecimento e valorização dos empregados da SR RJ Sul e Agências vinculadas para 550 (quinhentos e cinquenta) pessoas. Empresa contratada: CAS PIRES PROMOÇÕES E EVENTOS LTDA. Espécie: Acrescer R$19.068,84 ao contrato a partir de 22/12/2014 passando o valor global para R$ 95.068,84 equivalente à 25% do valor inicial contratado. Enquadramento Legal: Artigo 65 da Lei 8.666/93. Item orçamentário: 5109-29.

1º. termo aditivo do contrato 7854/2014, processo 7074.01.4114.01/2014. Objeto: Realização de evento de reconhecimento e valorização dos empregados da SR RJ Centro e Agências vinculadas para 400 (quatrocentas) pessoas. Empresa contratada: MCT RIBEIRO EVENTOS LTDA-ME. Espécie: Acrescer R$11.980,00 ao contrato a partir de 18/12/2014 passando o valor global para R$ 59.900,00 equivalente à 25% do valor inicial contratado. Enquadramento Legal: Artigo 65 da Lei 8.666/93. Item orçamentário: 5109-29.

RESULTADO DE HABILITAÇÃO

CREDENCIAMENTO 1435/2014 - OBJETO: Empresas especializadas visando aa contratação para a prestação de serviços técnicos de Engenharia, Arquitetura e Agronomia nas atividades de: Avaliação de Imóveis e Outros Bens e Atividades Correlatas; Análise de Projeto Habitacional, Comercial, Institucional ou Industrial; Elaboração, Análise ou Consultoria de Projeto Habitacional, Comercial, Institucional ou Industrial e Orçamento; Análise e Consultoria de Estudo, Projeto e Aquisição de Máquina e Equipamento de Saneamento; Análise e Consultoria de Estudo, Projeto, Aquisição de Máquina, Equipamento e Insumo de Infra-Estrutura Urbana ou Rural e Meio-Ambiente; Edi-

EXEMPLAR DE ASSINANTE DA IMPRENSA NACIONAL

ficação: Vistoria e Acompanhamento de Obra; Danos Físicos: Consultoria, vistoria, diagnóstico, orçamento e acompanhamento; Saneamento: Acompanhamento de obra, estudo, projeto ou aquisições; Infra-estrutura e Meio-Ambiente: Acompanhamento de obra, estudo, plano ou aquisições; e Acompanhamento e Análise Técnica de Empreendimentos Habitacionais, no âmbito do Estado do Rio de Janeiro, em caráter temporário e sem exclusividade, e sempre que houver interesse previamente manifestado pela CAIXA. PROCESSO: 7074.01.1435.0/2014. MODALIDADE: Credenciamento, com base no Caput do artigo 25, da Lei 8.666/93, inexigibilidade por haver inviabilidade de competição. Segundo Resultado: EMPRESAS HABILITADAS: Hep Consultoria em Engenharia Ltda CNPJ 05.686.648/0001-87; Pedra da Águia Empreendimentos Imobiliários ltda- CNPJ 09.213.855/0001-75; Eduardo Azevedo Arquitetura ltda ME - CNPJ 09.048.175/0001-43; Scelta Design Construções Projetos e Serviços ltda CNPJ 13.378.035/0001-00; Guedes Brasil Arquitetura e Pesquisa ltda - CNPJ 13.423.824/0001-16; A4 Engenharia Ltda CNPJ 10.766.783/0001-72; Perspectiva Arquitetura, Avaliações e Perícias ltda CNPJ 10.386.879/0001-05; P.R.S Barbosa engenharia ltda CNPJ 19.151.719/0001-51; L. Trotta Engenharia Projetos e Consultoria ltda- CNPJ 07.683.293/0001-06; WF Gomez Arquitetura Ltda CNPJ 04.756.500/0001-09; Fide Serviços de Engenharia e Consultoria Ltda CNPJ 11.821.012/0001-01; Mega Engenharia ltda CNPJ 39.109.806/0001-58; Menezes &Saad Arquitetura e Avaliações ltda CNPJ 19.887.909/0001-31; Miranda &Silveira Consultores Associados CNPJ 04.736.459/0001-09; JR Rangel Serviços de Engenharia ltda CNPJ 04.181.092/0001-04; ABT Empreendimento Imobiliário ltda CNPJ 08.655.859/0001-40; Zoom Arquitetura e Design ltda CNPJ 05.678.688/0001-87; Duanas Arquitetura Construção e Gerenciamento de Obras Ltda CNPJ 02.129.751/0001-38; Ramos de Lemos projetos e construções ltda CNPJ 01.658.045/0001-10; Paulo Vasconcelos Engenharia de Avaliações Laudos e Perícias ltda CNPJ 05.615.699/0001-18; Atualização Jurídica Imobiliária CNPJ 03.866.994/0001-11; Jeronimo de Moraes Arquitetura e Planejamento ltda CNPJ 97.472.245/0001-53; DPC Desenvolvimento Ltda CNPJ 02.384.719/0001-07; MFM Arquitetura Planejamento e Construção ltda 31.961.881/0001-30; C&M Engenharia e Sistemas Ltda - CNPJ 00.851.206/0001-25; LBM Engenharia ltda CNPJ 07.807.767/0001-76; Elmac Engenharia CNPJ 39.110.283/0001-60; Vladimir Mello Arquitetura ltda CNPJ 07.842.084/0001-50; Stone Engenharia Projetos e Avaliações ltda CNPJ 19.362.001/0001-04; Walmil Consultoria e Construções ltda- CNPJ 11.913.682/0001-40; Longitudinal Engenharia Ltda CNPJ 13.689.417/0001-55; Trieng Três Rios Engenharia ltda CNPJ 73.873.440/0001-27; LG Branco Arquitetura ltda - CNPJ 09.324.387/0001-06; Consurbe Arquitetura Consultoria e Planejamento Imobiliário Urbano e Ambiental ltda - CNPJ 07.842.452/0001-60; L&L Consultorias e Projetos Ltda CNPJ 04.195.333/0001-74; AGAPE Imóveis ltda CNPJ 16.930.187/0001-62; Malta Engenharia - CNPJ 11.015.854/0001-68; Cignarra Design ltda CNPJ 16.652.474/0001-58; Engaia Engenharia e Gestão Integrada- CNPJ 05.673.734/0001-55; C.C. Arquitetura ltda CNPJ 07.072.480/0001-45; Avalen Engenharia e Consultoria CNPJ ltda 03.889.075/0001-63; RVW Arquitetura Eireli CNPJ 20.226.201/0001-19; M Motta de Friburgo Serviços de Engenharia e Arquitetura Ltda CNPJ 02.498.359/001-66; Ottoni Arquitetura e Consultoria ltda CNPJ 11.822.532/0001-20; Suporte Engenharia de Avaliações e Perícias ltda CNPJ 10.678.771/0001-96; Brasplan Rio Planejamento Administração e Participação ltda CNPJ 27.948.827/0001-88; RB&A Consultoria Projetos e Construções ltda CNPJ 73.301.707/0001-01. EMPRESAS INABILITADAS: Roberta Reis Arquitetura e Urbanismo LTDA - CNPJ 11.509.499/0001-83 com base no subitem 7.1 alínea c , por descumprimento ao item 3.3.2; Arqway Arquitetura e Consultoria ltda CNPJ 11.609.044/0001-30 com base no subitem 7.1 alínea c , por descumprimento ao item 3.4.1; Carlos Melo de Andrade JR Consultoria ME CNPJ 20.656.752/0001-12 com base no subitem 7.1 alínea c , por descumprimento ao item 3.5 do Edital. A Ata de Julgamento contendo todas as informações necessárias, bem como, as motivações que ensejaram as decisões da CPL/RJ, encontra-se à disposição dos interessados na GILOG/RJ, situada na Avenida Rio Branco, 174 13º andar Centro Rio de Janeiro

MARCELLA AÔR DE BRITTO
Presidente da CPL

GERÊNCIA DE FILIAL LOGÍSTICA SALVADOR - BA

EXTRATO DE INSTRUMENTO CONTRATUAL

OF 2264.046.7075.33. Objeto: RP para fornecimento e instalação de cadeiras, poltronas e longarinas nas unidades da CAIXA em AL/BA/SE; Contratada: MOURA &MILANI COMERCIO DE MOVEIS LTDA; Valor Total: R$ 24.268,81; Enquadramento legal: Decreto 5.450/2005; Modalidade: PE 046/7075-2014; Item orçamentário: 3102-01; Prazo de entrega: 30 dias corridos

EXTRATOS DE TERMOS ADITIVOS

Processo 7029.01.0084.89/2009. CONTRATADA: ADM PONTUAL IMOBILIARIA E CONDOMINIAL LTDA. OBJETO: Prestação de serviços de administração de imóveis residenciais e condomínios e gestão de contratos de arrendamento firmados no âmbito do Programa de Arrendamento Residencial PAR referente ao Residencial Rio Subaé na cidade de Feira de Santana, no Estado da Bahia. ADITIVO: Terceiro Termo de Aditamento para prorrogar, em mais 12 (doze) meses, a contar de 07/02/2015. ENQUADRAMENTO LEGAL: Artigo 57, Inciso II, da Lei nº. 8.666/93, bem como nas cláusulas do contrato originário. Compromisso 3723/2011-SA. DATA DE ASSINATURA: 15.01.2015.

Processo 7029.01.0084.90/2009. CONTRATADA: ADM PONTUAL IMOBILIARIA E CONDOMINIAL LTDA. OBJETO: Prestação de serviços de administração de imóveis residenciais e condomínios e gestão de contratos de arrendamento firmados no âmbito do Programa de Arrendamento Residencial PAR referente ao Residencial Village Santa Maria na cidade de Barreiras, no Estado da Bahia. ADITIVO: Terceiro Termo de Aditamento para prorrogar, em mais 12 (doze) meses, a contar de 10/02/2015. ENQUADRAMENTO LEGAL: Artigo 57, Inciso II, da Lei nº. 8.666/93, bem como nas cláusulas do contrato originário. Compromisso 3723/2011-SA. DATA DE ASSINATURA: 15.01.2015.

Processo 7029.01.0084.87/2009. CONTRATADA: ADM PONTUAL IMOBILIARIA E CONDOMINIAL LTDA. OBJETO: Prestação de serviços de administração de imóveis residenciais e condomínios e gestão de contratos de arrendamento firmados no âmbito do Programa de Arrendamento Residencial PAR referente ao Residencial Jardim Imperial - Ala Norte, na cidade de Alagoinhas no Estado da Bahia. ADITIVO: Terceiro Termo de Aditamento para prorrogar, em mais 12 (doze) meses, a contar de 05/02/2015. ENQUADRAMENTO LEGAL: Artigo 57, Inciso II, da Lei nº. 8.666/93, bem como nas cláusulas do contrato originário. Compromisso 3720/2011-SA. DATA DE ASSINATURA: 15.01.2015.

Processo 7029.01.0084.88/2009. CONTRATADA: ADM PONTUAL IMOBILIARIA E CONDOMINIAL LTDA. OBJETO: Prestação de serviços de administração de imóveis residenciais e condomínios e gestão de contratos de arrendamento firmados no âmbito do Programa de Arrendamento Residencial PAR referente ao Residencial Jardim Imperial - Ala Sul, na cidade deAlagoinhas, no Estado da Bahia. ADITIVO: Terceiro Termo de Aditamento para prorrogar, em mais 12 (doze) meses, a contar de 05/02/2015. ENQUADRAMENTO LEGAL: Artigo 57, Inciso II, da Lei nº. 8.666/93, bem como nas cláusulas do contrato originário. Compromisso 3719/2011-SA. DATA DE ASSINATURA: 15.01.2015.

Processo 7075.01.3934.0/2013. CONTRATADA: CDJ MANUTENÇÕES EIRELI. OBJETO: Execução do serviço comum de engenharia para reforma geral da Ag. Barra, na Av. Almirante Marques Leão, 456 Barra, Salvador-BA. CEP: 40140-230. ADITIVO: Terceiro Termo de Aditamento para prorrogar, em mais 06 (seis) meses, a contar de 31.12.2014 até 30/06/2015. ENQUADRAMENTO LEGAL: Artigo 57, Inciso II, da Lei nº. 8.666/93, bem como nas cláusulas do contrato originário. Compromisso 3163/2011-SA. DATA DE ASSINATURA: 18.12.2014.

Processo 7075.01.5743.01/2012. CONTRATADA: TEIXEIRA CONSULTORIA IMOBILIÁRIA LTDA. OBJETO: Prestação de serviços de administração de imóveis residenciais e condomínios e gestão de contratos de arrendamento firmados no âmbito do Programa de Arrendamento Residencial PAR referente ao Residencial Mirante do Candeias, na cidade de Vitória da Conquista, no Estado da Bahia. ADITIVO: SegundoTermo de Aditamento para prorrogar, em mais 12 (doze) meses, a contar de 13/02/2015. ENQUADRAMENTO LEGAL: Artigo 57, Inciso II, da Lei nº. 8.666/93, bem como nas cláusulas do contrato originário. Compromisso 3970/2012-SA. DATA DE ASSINATURA: 21.01.2015.

Processo 7075.01.1893.5/2012. CONTRATADA: ECORE ENGENHARIA DE CUSTOS OBRAS E EMPREENDIMENTOS LTDA ME. OBJETO: Prestação de serviços técnicos de Engenharia, Arquitetura e Agronomia, em caráter temporário e sem exclusividade, no âmbito da GIHAB AJ ADITIVO: Primeiro Termo de Aditamento para prorrogar, em mais 12 (doze) meses, a contar de 06/01/2015. ENQUADRAMENTO LEGAL: Artigo 57, Inciso II, da Lei nº. 8.666/93, bem como nas cláusulas do contrato originário. Item orçamentário 5303-06 - Engenheiros. DATA DE ASSINATURA: 19.12.2014.

Processo 7075.01.1893.6/2012. CONTRATADA: M &C - ENGENHARIA LTDA. OBJETO: Prestação de serviços técnicos de Engenharia, Arquitetura e Agronomia, em caráter temporário e sem exclusividade, no âmbito da GIHAB AJ ADITIVO: Primeiro Termo de Aditamento para prorrogar, em mais 12 (doze) meses, a contar de 09/01/2015. ENQUADRAMENTO LEGAL: Artigo 57, Inciso II, da Lei nº. 8.666/93, bem como nas cláusulas do contrato originário. Item orçamentário 5303-06 - Engenheiros. DATA DE ASSINATURA: 19.12.2014

Processo 7075.01.1893.2/2012. CONTRATADA: FERNANDES DE MELO PROJETOS E CONSTRUÇÕES LTDA. OBJETO: Prestação de serviços técnicos de Engenharia, Arquitetura e Agronomia, em caráter temporário e sem exclusividade, no âmbito da GIHAB AJ ADITIVO: Primeiro Termo de Aditamento para prorrogar, em mais 12 (doze) meses, a contar de 02/01/2015. ENQUADRAMENTO LEGAL: Artigo 57, Inciso II, da Lei nº. 8.666/93, bem como nas cláusulas do contrato originário. Item orçamentário 5303-06 - Engenheiros. DATA DE ASSINATURA: 19.12.2014

Processo 7075.01.1893.3/2012. CONTRATADA: CPO ENGENHARIA LTDA. OBJETO: Prestação de serviços técnicos de Engenharia, Arquitetura e Agronomia, em caráter temporário e sem exclusividade, no âmbito da GIHAB AJ ADITIVO: Primeiro Termo de Aditamento para prorrogar, em mais 12 (doze) meses, a contar de 02/01/2015. ENQUADRAMENTO LEGAL: Artigo 57, Inciso II, da Lei nº. 8.666/93, bem como nas cláusulas do contrato originário. Item orçamentário 5303-06 - Engenheiros. DATA DE ASSINATURA: 19.12.2014.

Processo 7075.01.1893.1/2012. CONTRATADA: PROJENC PROJETOS E ENGENHARIA DE CUSTOS LTDA. OBJETO: Prestação de serviços técnicos de Engenharia, Arquitetura e Agronomia, em caráter temporário e sem exclusividade, no âmbito da GIHAB AJ ADITIVO: Primeiro Termo de Aditamento para prorrogar, em mais 12 (doze) meses, a contar de 02/01/2015. ENQUADRAMENTO LEGAL: Artigo 57, Inciso II, da Lei nº. 8.666/93, bem como nas cláusulas do contrato originário. Item orçamentário 5303-06 - Engenheiros. DATA DE ASSINATURA: 19.12.2014

Processo 7075.01.6372.1/2013. CONTRATADA: 6BRASIL PROJETOS E CONSTRUÇÕES LTDA. OBJETO: Prestação de serviço de despachante e de licenciamento e legalização junto aos órgãos municipais, estaduais e federais, credenciada no Conselho de Arquitetura e Urbanismo CAU ou no Conselho Regional de Engenharia e Arquitetura CREA, para a execução de serviços técnicos e legais, pelo critério menor preço global, contemplando elaboração de material técnico, acompanhamento e aprovação de demandas legais para funcionamento das Unidades da CAIXA, em imóveis de uso da CAIXA, próprios e de terceiros, ou em futuras instalações, abrangidas pela GILOG/AS, nos diversos municípios do Estado de Alagoas e Sergipe. ADITIVO: Primeiro Termo de Aditamento para decréscimo dos serviços, com novo valor global de R$ 3.028.884,38 (Três milhões, vinte e oito mil, oitocentos e oitenta e quatro reais e trinta centavos). ENQUADRAMENTO LEGAL: Art. 65, § 1º, da Lei nº. 8.666/93. DATA DE ASSINATURA: 14.01.2015.

Processo 7075.01.4513.1/2011. CONTRATADA: JH FLASH ATIVIDADES FISICAS, CULTURAIS, COMÉRCIO E TRANSPORTE LTDA ME. OBJETO: Prestação de serviço de ginástica laboral nas unidades da CAIXA no Estado da Bahia e Sergipe vinculados à GIPES/SA - Gerência de Filial Gestão de Pessoas (Item III, região de Aracaju). ADITIVO: Terceiro Termo de Aditamento para decréscimo dos serviços, com novo valor global de R$ 96.396,33 (Noventa e seis mil, trezentos e noventa e seis reais e trinta e três centavos). ENQUADRAMENTO LEGAL: Art. 65, § 1º, da Lei nº. 8.666/93. DATA DE ASSINATURA: 16.12.2014.

AVISO DE LICITAÇÃO
PREGÃO

OBJETO: SERVIÇO COMUM DE ENGENHARIA PARA REFORMA DO SISTEMA DE COMABTE A INCENDIO DA AGÊNCIA DOM JOÃO VI- SALVADOR/BA, tudo em conformidade com as disposições do Edital e de seus Anexos, que o integram e complementam. ENDEREÇO ELETRÔNICO DO PREGÃO: www.caixa.gov.br, no menu principal Áreas Especiais , selecionar Portal de Compras CAIXA, confirmar com o botão "ok", em seguida selecionar na opção Pregão Eletrônico, no item Editais. DATA DE CREDENCIAMENTO PARA O PREGÃO: até às 09:00 horas do dia 10/02/2015. DATA E HORÁRIO DO RECEBIMENTO DAS PROPOSTAS: até às 10h00min horas do dia 10/02/2015. DATA E HORÁRIO DO RECEBIMENTO DOS LANCES: das 10:00 às 10:30 horas do dia 11/02/2015. Contato: tel. 0800.7260104.

JOSÉ RICARDO SOUZA MALHEIROS
Pregoeiro

RESULTADO DE HABILITAÇÃO

CREDENCIAMENTO Nº. 3714/2014 - OBJETO: Credenciamento de leiloeiros para a prestação de serviços de alienação de bens imóveis de propriedade da EMGEA, recebidos a qualquer título, por meio de licitação na modalidade leilão público no Estado da Bahia, de acordo com o Edital e seus Anexos. A CPL/SA analisou toda a documentação apresentada e julgou todos os participantes habilitados: Arthur Ferreira Nunes, Josecelli Kildare Fraga Gomes, Péricles Luciano Santos de Jesus e Rudival Almeida Gomes Júnior. Será realizada sessão pública em 06/02/2015, às 15 h (horário local), na sala de reuniões da CPL/SA, conforme endereço constante do subitem 8.8 do edital, para definição, através de sorteio, do ordenamento a ser observado no banco de credenciados.

COMISSÃO PERMANENTE DE LICITAÇÃO/SA

GERÊNCIA DE FILIAL LOGÍSTICA SÃO PAULO - SP

EXTRATO DE DISPENSA DE LICITAÇÃO

MODALIDADE: Dispensa de Licitação com base no Art. 24, Inciso X, da Lei 8.666/93. PROCESSO: 21.21.000519/90. OBJETO: Renovação do Contrato de Locação de Bem Imóvel relativo à Ag. Jardim Aeroporto/SP, na Av. João Pedro Cardoso, nº 375 Jardim Aeroporto São Paulo/SP, renovado a vigência do contrato anterior. VIGÊNCIA: 01/01/2015 a 31/12/2019. VALOR: R$ 22.500,00. LOCADORES: ROBERTO COUTO DE MAGALHÃES e RUTH COUTO DE MAGALHAES - GERENTE DE FILIAL: CÉSAR LUIZ PUCINELLI. RUBRICA: 5704-1 Aluguel de Imóveis para Uso.

EXTRATOS DE ORDENS DE EXECUÇÃO DE SERVIÇO

Processo: 7062.01.2554.1/2014; Ata de Registro de Preços: 5315/2014; Ordem de Fornecimento: 5315.068.2014.001; Contratada: BRAZILIAN IMPORT COMÉRCIO DE BRINDES EIRELI; Objeto: fornecimento de canetas esferográficas, bolas de couro sintético, cadernos, chaveiros e bolas de vinil objetivando a ativação de eventos do Caminhão da Sorte; Modalidade: Pregão Eletrônico: 068/7062-2014; Enquadramento Legal: Lei nº 8.666, de 21/06/1993, Lei nº 10.520, de 17/07/2002 e Decreto nº 5.450, de 31/05/2005; Valor Total: R$ 142.300,00; Item Orçamentário: 5605-09; Data da Assinatura: 21/01/2015; Prazo de fornecimento: 30 dias.

COMERCIALIZAÇÃO PROIBIDA POR TERCEIROS

Processo: 7062.01.3699.1/2014; Ata de Registro de Preços: 7328/2014; Ordem de Execução de Serviços: 7328.110.2014.002; Contratada: MARGA ENGENHARIA LTDA; Objeto: Execução de serviços comuns de engenharia de adequação e/ou reforma em unidades da CAIXA no âmbito da Superintendeência Regional Paulista; Modalidade: Pregão Eletrônico: 110/7062-2014; Enquadramento Legal: Lei nº 8.666, de 21/06/1993, Lei nº 10.520, de 17/07/2002 e Decreto nº 5.450, de 31/05/2005 Valor Total: R$ 241.213,67; Item Orçamentário: 3101-04; Data da Assinatura: 22/01/2015; Prazo de vigência: doze meses.

EXTRATOS DE ORDENS DE FORNECIMENTO DE MATERIAL

Processo: 7062.01.3272.1/2014; Ata de Registro de Preços: 6903/2014; Ordem de Fornecimento: 6903.088.2014.005; Contratada: IMPÉRIO COMUNICAÇÃO VISUAL LTDA; Objeto: fornecimento e instalação de materiais de sinalização externa e interna de unidades da CAIXA vinculadas às SRs Paulista e Sé; Modalidade: Pregão Eletrônico: 091/7062-2014; Enquadramento Legal: Lei nº 8.666, de 21/06/1993, Lei nº 10.520, de 17/07/2002 e Decreto nº 5.450, de 31/05/2005; Valor Total: R$ 24.805,85; Item Orçamentário: 5303-54; Data da Assinatura: 23/01/2015; Prazo de fornecimento: 15 dias corridos, a contar da data da assinatura.

Processo: 7062.01.3272.1/2014; Ata de Registro de Preços: 6903/2014; Ordem de Fornecimento: 6903.088.2014.006; Contratada: IMPÉRIO COMUNICAÇÃO VISUAL LTDA; Objeto: fornecimento e instalação de materiais de sinalização externa e interna de unidades da CAIXA vinculadas às SRs Paulista e Sé; Modalidade: Pregão Eletrônico: 091/7062-2014; Enquadramento Legal: Lei nº 8.666, de 21/06/1993, Lei nº 10.520, de 17/07/2002 e Decreto nº 5.450, de 31/05/2005; Valor Total: R$ 17.489,79; Item Orçamentário: 5303-54; Data da Assinatura: 23/01/2015; Prazo de fornecimento: 15 dias corridos, a contar da data da assinatura.

EXTRATOS DE RESCISÃO

MODALIDADE: Dispensa de Licitação com base no Art. 24, Inciso X, da Lei 8.666/93; PROCESSO: 7062.02.299.0/2013; LOCATÁRIA: Caixa Econômica Federal; LOCADOR: Auto Posto Azzolini Ltda..; OBJETO: Rescisão do termo de ajuste de cessão de uso de área de imóvel localizado na Rua da Consolação, 424 - Consolação - São Paulo/SP, destinado a instalação de PAE Shell Rua Araujo; VIGÊNCIA DO CONTRATO: 25/10/2013 à 30/12/2014 GERENTE DE FILIAL: CÉSAR LUIZ PUCINELLI - RUBRICA: 5704-1 Aluguel de Imóveis para uso.

MODALIDADE: Dispensa de Licitação com base no Art. 24, Inciso X, da Lei 8.666/93; PROCESSO: 7062.02.333.0/2013; LOCATÁRIA: Caixa Econômica Federal; LOCADOR: Construenge Projetos e Construções Ltda.; OBJETO: Rescisão do termo de ajuste de cessão de uso de imóvel ou área de imóvel localizado na R. Martim Afonso 220, São Vicente, SP, 11310-010, destinado a instalação de PAE Boulevard Martim Afonso; VIGÊNCIA DO CONTRATO: 25/10/2013 à 30/01/2015 GERENTE DE FILIAL: CÉSAR LUIZ PUCINELLI - RUBRICA: 5704-1 Aluguel de Imóveis para uso.

RESULTADO DE HABILITAÇÃO

Credenciamento 1280/2014 Lotes 02 e 03 Complementar
Licitantes inabilitadas após nova análise dos documentos apresentados: Empresa: 11.420.782/0001-34 RENATA BERNARDI MIGUEL - ME; A licitante descumpriu o previsto no subitem 14.3 do Edital, sendo que está sediada em Londrina Paraná e não foi apresentado nenhum documento para comprovação de sede num raio de 100 km dos municípios escolhidos. Empresa: 01.558.100/0001-09 SOLUÇÃO EMPREENDIMENTOS TECNICOS LTDA; A licitante descumpriu o previsto no subitem 14.3 do Edital, sendo que está sediada em São José Santa Catarina e não foi apresentado nenhum documento para comprovação de sede num raio de 100 km dos municípios escolhidos.

RICARDO SILVA DE SOUZA
Presidente da CPL

GERÊNCIA DE FILIAL MARKETING CULTURAL BRASÍLIA - DF

EXTRATO DE INEXIGIBILIDADE DE LICITAÇÃO

CONTRATANTE: Caixa Econômica Federal; CONTRATADA: Souza Gomes Empreendimentos Culturais LTDA - ME; OBJETO: Patrocínio se destina ao custeio da coordenação, produção/execução e divulgação do espetáculo Ensaio Geral; MODALIDADE DE LICITAÇÃO: Contratação direta, com inexigibilidade de licitação, conforme art. 25 da Lei no. 8.666/93; VALOR: R$ 41.199,00 (Quarenta e um mil cento e noventa e nove reais); AUTORIZAÇÃO: AP 661/2014.

GERÊNCIA DE FILIAL MARKETING CULTURAL SALVADOR - BA

EXTRATO DE INEXIGIBILIDADE DE LICITAÇÃO

CONTRATANTE: Caixa Econômica Federal; CONTRATADA: Fenix Produções Artísticas LTDA ME; OBJETO: Patrocínio do Evento Ensaios Musicais da Timbalada 2015. MODALIDADE DE LICITAÇÃO: Contratação direta com inexigibilidade de licitação, conf. Art. 25 da Lei 8.666/93; VALOR: R$ 300.000,00 (trezentos mil reais). AUTORIZAÇÃO: AP 59/2015.

SUPERINTENDÊNCIA REGIONAL RIO DE JANEIRO CENTRO

EXTRATOS DE INEXIGIBILIDADE DE LICITAÇÃO

CONTRATANTE: Caixa Econômica Federal; CONTRATADA: Associação Brasileira de Rugby em Cadeira de Rodas; OBJETO: Patrocínio Copa Caixa de Rugby em Cadeira de Rodas; Contratação Direta; com inexigibilidade de licitação, conforme art. 25, da Lei 8.666/93; VALOR: R$ 10.000,00 (dezmil reais); AUTORIZAÇÃO: AP 75/2015.

CONTRATANTE: Caixa Econômica Federal; CONTRATADA: Instituto Justiça e Cidadania; OBJETO: Patrocínio Solenidade de Posse da Nova Diretoria do TRT 1ª Região; MODALIDADE DE LICITAÇÃO: Contratação direta, com inexigibilidade de licitação, conforme art. 25 da Lei no. 8.666/93; VALOR: R$ 100.000,00(cem mil reais); AUTORIZAÇÃO: AP 171/2015.

GERÊNCIA EXECUTIVA GOVERNO JUNDIAÍ - SP

EXTRATO DE ACORDO DE COOPERAÇÃO TÉCNICA

Acordo de Cooperação Técnica entre a CAIXA ECONÔMICA FEDERAL e o Município de Caieiras, assinado em 13/11/2014 - Vigencia 12/11/2015 - Henrique Carlos Parra Parra e Roberto Hamamoto.

GERÊNCIA EXECUTIVA GOVERNO SÃO JOSÉ DOS CAMPOS - SP

EXTRATOS DE CONTRATOS

AGEVAP/Município de Potim/SP; CNPJ 65.042.855/0001-20; CT 0441740-71/2015/Associação Pró-Gestão das Águas da Bacia Hidrográfica do Rio Paraíba do Sul/CAIXA; Objeto: Elaboração de Plano Municipal de Gestão Integrada de Resíduos Sólidos com base na Lei Federal nº 12.305/2010, no município de Potim; Programa Preservação de Recursos Hídricos da Bacia do Rio Paraíba do Sul; Valor: R$ 145.712,08 e R$ 00,00 a conta de contrapartida. Vigência 20/01/2016 - Data e Assinaturas: 20/01/2015 Cláudia Ramos de Oliveira Santos e Edno Felix Pinto.

AGEVAP/Município de São José do Barreiro-SP; CNPJ 45.200.623/0001-46; CT 0441812-47/2015/Associação Pró-Gestão das Águas da Bacia Hidrográfica do Rio Paraíba do Sul/CAIXA; Objeto "Elaboração de estudo de concepção de projetos básico e executivo e estudo ambiental do sistema de esgotamento sanitário"; Programa "Preservação de Recursos Hídricos da Bacia do Rio Paraíba do Sul"; Valor: R$ 166.397,12 ; dos recursos: R$ 166.397,12 correrão à conta da União e R$ 0,00 a conta de contrapartida. Vigência 21/01/2016 - Data e Assinaturas: 21/01/2015 - Cláudia Ramos de Oliveira Santos e José Milton de Magalhães Serafim.

AGEVAP/Município de Lavrinhas-SP; CNPJ 45.200.029/0001-55; CT 0441798-61/2015/Associação Pró-Gestão das Águas da Bacia Hidrográfica do Rio Paraíba do Sul/CAIXA; Objeto "Adequação de Plano Municipal de Gestão Integrada de Resíduos Sólidos elaborado com base na Lei Federal nº 11.445/2007 para que atenda as premissas da Lei Federal nº 12.305/2010"; Programa "Preservação de Recursos Hídricos da Bacia do Rio Paraíba do Sul"; Valor: R$ 136.623,70 ; dos recursos: R$ 136.623,70 correrão à conta da União e R$ 0,00 a conta de contrapartida. Vigência 21/01/2016 - Data e Assinaturas: 21/01/2015 - Cláudia Ramos de Oliveira Santos e José Luiz da Cunha.

EXTRATO DE INSTRUMENTO CONTRATUAL

AGEVAP/Município de Queluz/SP; CNPJ 46.670.931/0001-06; CT 0441729-27/2015/Associação Pró-Gestão das Águas da Bacia Hidrográfica do Rio Paraíba do Sul/CAIXA; Objeto: Elaboração de Plano Municipal de Gestão Integrada de Resíduos Sólidos com base na Lei Federal nº 12.305/2010, no município de Queluz; Programa Preservação de Recursos Hídricos da Bacia do Rio Paraíba do Sul; Valor: R$ 145.712,08 e R$ 00,00 a conta de contrapartida. Vigência 21/01/2016 - Data e Assinaturas: 21/01/2015 - Claudia Ramos de Oliveira Santos e Ana Bela Costa Torino.

GERÊNCIA EXECUTIVA GOVERNO MANAUS - AM

EXTRATO DE RESCISÃO

Rescisão do CONTRATO DE REPASSE nº 0203.172-65/2006 CONTRATANTE: CAIXA/MCT, CONTRATADO: MUNICÍPIO DE MAUÉS/AM, data 08 / 01 / 15.

GERÊNCIA EXECUTIVA GOVERNO MARINGÁ - PR

RETIFICAÇÃO

No Termo Aditivo 783575/2013/MCIDADES/JAPURÁ/PR, publicado no DOU de 09/01/2015, nº 6, seção 3, página 87, onde se lê: Altera Contrapartida R$ 24.240,61, leia-se Altera Contrapartida R$ 24.240,91.

GERÊNCIA EXECUTIVA GOVERNO POÇOS DE CALDAS - MG

RETIFICAÇÃO

No DOU - Nº 12, PÁGINA 104, SEÇÃO 3 DE 19/01/2015: "2691.1009.120-98/791418/2013 - MDA/CAIXA - NOVA RESENDE - ALTERAÇÃO VALOR DE CONTRATO R$ 6.100,00, TERMO ADITIVO: 12/01/2015." LEIA-SE: VALOR DE CONTRATO R$ 6.123,00.

GERÊNCIA EXECUTIVA HABITAÇÃO ITABUNA - BA

EXTRATO DE CONVÊNIO

Convênio para realização do Trabalho Social PMCMV-FAR
Extrato de Convênio para ressarcimento de recursos celebrado entre Caixa Econômica Federal, CNPJ 00.360.305/0001-04 e a Prefeitura Municipal de Ituberá - BA, CNPJ 14.195.333/0001-28, Operação 0425241-07/2013, no âmbito do no Programa Minha Casa Minha Vida FAR, para a realização das atividades constantes do Projeto de Trabalho Social, no empreendimento RESIDENCIAL NOVO TEMPO, localizado à ESTRADA VELHA DA BARRA, PROLONGAMENTO AV CLAUDIO BOTELHO, VILA DE ITAJAÍ, no Município de ITUBERÁ /BA, no valor de R$ 384.750,00, com vigência de 05/01/2015 a 05/01/2017, firmado em 05/01/2015 assinado por Marcus Vinícius dos Santos Nascimento e Iramar Braga de Souza Costa.

CASA DA MOEDA DO BRASIL

AVISOS DE HOMOLOGAÇÃO
DIVERSOS PREGÕES

A Casa da Moeda do Brasil - CMB comunica o ato de homologação das seguintes licitações:

PREGÃO ELETRÔNICO COM REGISTRO DE PREÇOS Nº 0118/2014 - AQUISIÇÃO DE TUBOS, CONEXÕES, REPAROS, ACESSÓRIOS SANITÁRIOS E HIDRÁULICOS às seguintes empresas:

COMERCIAL VANGUARDEIRA EIRELLI - ME, inscrita no CNPJ sob o nº 10.942.831/0001-36 -(Grupos II e III);

KIFERRO FERRAGENS LTDA-ME, inscrita no CNPJ sob o nº 08.402.800/0001-40 (Grupos I, IV e V);

PREGÃO ELETRÔNICO Nº 0166/2014 - AQUISIÇÃO DE ITENS DE USINAGEM, a licitante METALÚRGICA BEISEL LTDA - EPP, inscrita no CNPJ sob o nº 03.102.205/0001-76 (Lotes de 01 a 07).

A Casa da Moeda do Brasil - CMB comunica o ato de homologação das seguintes licitações:

PREGÃO ELETRÔNICO Nº 0200/2014 - AQUISIÇÃO DE PAINEL ELTERÔNICO, cujo objeto foi adjudicado à empresa EQUIPAMENTOS POWER LTDA, inscrita no CNPJ sob o nº 03.121.805/0001-81.

PREGÃO ELETRONICO Nº 0114/2014 - AQUISIÇÃO DE MATERIAIS ELÉTRICOS, cujos objetos foi adjudicado à empresa GILBERTONI CABOS E ELÉTRICA LTDA, inscrita no CNPJ sob o nº 04.230.415/0001-02.

PREGÃO ELETRONICO Nº 0157/2014 - AQUISIÇÃO DE MATERIAIS HIDRÁULICOS PARA INSTALAÇÃO DO SISTEMA DE ÁGUA DE REUSO AQUASE, cujos objetos foram adjudicados às empresas:

RR FERNANDES COMÉRCIO DE CONEXÕES E ACESSÓRIOS INDUSTRIAIS LTDA, para os lotes 1, 2, 11, inscrita no CNPJ sob o nº 18.066.736/0001-28.

COMERCIAL VANGUARDEIRA EIRELI ME, para os lotes 3, 12, inscrita no CNPJ sob o nº 10.942.831/0001-36.

MM VIRTUOSA MATERIAL ELÉTRICO E GRÁFICO LTDA, para os lotes 17 e 19, inscrita no CNPJ sob o nº 14.673.336/0001-20.

CANAÃ EQUIPAMENTOS INDUSTRIAIS LTDA para os lotes 10, 18, inscrita no CNPJ sob o nº 01.044.210/0001-44.

VALVUBRAS COMÉRCIO DE VALVULAS E CONEXÕES LTDA ME, para os lotes 4, 5, 6, 7, 8, 9, 13, 14, 15, 16, inscrita no CNPJ sob o nº 12.245.736/0001-09.

JORGE COSME MOREIRA
Pregoeiro

AVISO DE LICITAÇÃO
PREGÃO ELETRÔNICO Nº 1/2015

A Casa da Moeda do Brasil - CMB comunica que realizará a seguinte licitação:

Pregão Eletrônico nº 0001/2015 - Aquisição de Sulfamato de Níquel, no dia 10 de fevereiro 2015, às 09:00 horas.

O Edital encontra-se disponível nos seguintes endereços eletrônicos:

www.casadamoeda.gov.br e www.licitacoes-e.com.br
E-mail: rsimiao@cmb.gov.br
Tel. (21) 2414-2659

ROSANA SIMIÃO
Pregoeira

EXEMPLAR DE ASSINANTE DA IMPRENSA NACIONAL

SECRETARIA DA RECEITA FEDERAL DO BRASIL
SUPERINTENDÊNCIA REGIONAL DA 1ª REGIÃO FISCAL

EXTRATO DE TERMO ADITIVO Nº 1/2015 - UASG 170018

Número do Contrato: 4/2013. Nº Processo: 10166000894201321. PREGÃO SISPP Nº 4/2013. Contratante: MINISTERIO DA FAZENDA -CNPJ Contratado: 07787415000104. Contratado : INSTITUTO BLAISE PASCAL -Objeto: Prorrogação do Contrato SRRF01 nº 04/2013, pelo período de 20(vinte) meses, de 01/03/2015 a 31/10/2016. Fundamento Legal: Inciso II, artigo 57, da Lei 8666/93. Vigência: 01/03/2015 a 31/10/2016. Valor Total: R$83.317,80. Fonte: 150251030 - 2014NE800040. Data de Assinatura: 12/01/2015.

(SICON - 27/01/2015) 170010-00001-2015NE000001

EXTRATO DE TERMO ADITIVO Nº 1/2014 - UASG 170018

Número do Contrato: 38/2013. Nº Processo: 10166002114201388. PREGÃO SISPP Nº 5/2013. Contratante: MINISTERIO DA FAZENDA -CNPJ Contratado: 02558157000162. Contratado : TELEFONICA BRASIL S.A. -Objeto: Prorrogação do Contrato SRRF01 nº 38/2013, pelo período de 12 (doze) meses, de 01/01/2015 a 31/12/2015. Fundamento Legal: Inciso II, artigo 57, da Lei 8666/93. Vigência: 01/01/2015 a 31/12/2015. Valor Total: R$125.990,04. Fonte: 150251030 - 2014NE800023. Data de Assinatura: 01/12/2014.

(SICON - 27/01/2015) 170010-00001-2015NE000001

SUPERINTENDÊNCIA REGIONAL DA 4ª REGIÃO FISCAL DELEGACIA DA RECEITA FEDERAL DO BRASIL EM CARUARU

EXTRATO DE CONTRATO Nº 8/2014 - UASG 170060

Nº Processo: 19615000328201450. PREGÃO SISPP Nº 8/2014. Contratante: MINISTERIO DA FAZENDA -CNPJ Contratado: 03506307000157. Contratado : EMPRESA BRASILEIRA DE TECNOLOGIA EADMINISTRACAO DE CON. Objeto: Contratação de PJ especializada para prestação dos serviços acessórios, auxiliares, continuados de administração, gerenciamento e controle de aquisição de combustíveis em rede de postos credenciados, com uso de cartão eletrônico magnético, referente a frota de veículos da DRF/CRU. Fundamento Legal: Lei 8.666/1993 e Lei 10.520/2002. Vigência: 02/12/2014 a 01/12/2015. Valor Total: R$28.659,86. Fonte: 150251030 - 2014NE800293. Data de Assinatura: 02/12/2014.

(SICON - 27/01/2015) 170010-00001-2015NE000001

DELEGACIA DA RECEITA FEDERAL DO BRASIL EM RECIFE

EXTRATO DE TERMO ADITIVO Nº 1/2015 - UASG 170059

Número do Contrato: 1/2011. Nº Processo: 19647005348201004. PREGÃO SISPP Nº 9/2010. Contratante: MINISTERIO DA FAZENDA -CNPJ Contratado: 03420926000124. Contratado : GLOBAL VILLAGE TELECOM S.A. -Objeto: Prorrogar a vigência da contratação por 12 (doze) meses, indicar a dotação orçamentaria e a nota de empenho. Processo:19647.005348/2010-04.Contratante:MINISTERIO DA FAZENDA.Contratada:GLOBAL VILLAGE TELECOM SA.CNPJ:03.420.926/0001-24.Fundamento: lei8666/93.Vigência:01/01/2015 a 31/12/2015. Data de assinatura:29/12/2015.Fundamento Legal: lei 8666/93 . Vigência: 01/01/2015 a 31/12/2015. Valor Total: R$137.808,36. Fonte: 150251030 - 2014NE800060. Data de Assinatura: 29/12/2014.

(SICON - 27/01/2015) 170010-00001-2015NE000001

SUPERINTENDÊNCIA REGIONAL DA 6ª REGIÃO FISCAL DELEGACIA DA RECEITA FEDERAL DO BRASIL EM JUIZ DE FORA

EXTRATO DE CONTRATO Nº 15/2014 - UASG 170092

Nº Processo: 10640722644201484. PREGÃO SISPP Nº 6/2014. Contratante: MINISTERIO DA FAZENDA -CNPJ Contratado: 66398652000134. Contratado : UNISERV - UNIAO SERVICOS DE -VIGILANCIA EIRELI. Objeto: Contratação de pessoa jurídica para a prestação de serviços continuados de Vigilância Armada e Desarmada, com dedicação exclusiva de mão de obra, a serem prestados na Delegacia da Receita Federal em Juiz de Fora e Ag~encias de Barbacena, Muriaé, Ponte Nova e São João del Rei. Fundamento Legal: Lei 8.666/93, Instrução Normativa 02/2008 SLTI/MPOG. Vigência: 01/01/2015 a 31/12/2015. Valor Total: R$808.999,30. Fonte: 150251030 - 2015NE800012. Data de Assinatura: 29/12/2014.

(SICON - 27/01/2015) 170010-00001-2015NE000001

EXTRATO DE CONTRATO Nº 16/2014 - UASG 170092

Nº Processo: 10640723079201472. PREGÃO SISPP Nº 5/2014. Contratante: MINISTERIO DA FAZENDA -CNPJ Contratado: 05449571000121. Contratado : TERMS ENGENHARIA DE MANUTENCAO -LTDA - EPP. Objeto: Contratação de pessoa jurídica para a prestação de serviços continuados de manutenção preventiva/corretiva e operação de equipamentos de sistema de ar-condicionado central e aparelhos de parede, com dedicação exclusiva de mão de obra,na quantidade de 01 posto de trabalho,para prestação do serviço na DRF/Juiz de Fora, com fornecimento de materiais e equipamentos, tudo por conta da contratada, alem de manutenção no equipamento tipo Split na Agencia de Ponte Nova-MG. Fundamento Legal: Lei 8.666/93 . Vigência: 01/01/2015 a 31/12/2015. Valor Total: R$179.999,88. Fonte: 150251030 - 2015NE800019. Data de Assinatura: 30/12/2014.

(SICON - 27/01/2015) 170010-00001-2015NE000001

DELEGACIA DA RECEITA FEDERAL DO BRASIL EM POÇOS DE CALDAS

EXTRATO DE TERMO ADITIVO Nº 1/2015 - UASG 170325

Número do Contrato: 3/2012. Nº Processo: 17489000132201160. DISPENSA Nº 3/2012. Contratante: MINISTERIO DA FAZENDA -CNPJ Contratado: 02784099000195. Contratado : DIGISEG ALARMES LTDA - EPP -Objeto: O Contrato DRF/PCS nº 03/2012, com a alteração realizada pelo Termo Aditivo nº 01/2015, terá como termo inicial de vigência a data de 01/02/2015 e termino em 31/01/2016, admitidas prorrogações por igual e sucessivos períodos, até o máximo de 60 meses. Fundamento Legal: Lei 8.666/93 . Vigência: 01/02/2015 a 31/01/2016. Valor Total: R$1.540,80. Fonte: 150251030 - 2015NE800007. Data de Assinatura: 26/01/2015.

(SICON - 27/01/2015) 170010-00001-2015NE000001

SUPERINTENDÊNCIA REGIONAL DA 7ª REGIÃO FISCAL ALFÂNDEGA DA RECEITA FEDERAL DO BRASIL NO PORTO DE ITAGUAÍ

EXTRATO DE INEXIGIBILIDADE DE LICITAÇÃO Nº 1/2015 - UASG 170317

Nº Processo: 11684000005201411 . Objeto: Serviço de fornecimento de água tratada e esgotamento sanitário pra atender à sede da Alfândega do Porto de Itaguaí, em Angra dos Reis. Total de Itens Licitados: 00001. Fundamento Legal: Art. 25º, Inciso II da Lei nº 8.666 de 21/06/1993.. Justificativa: Inviabilidade de competição. Declaração de Inexigibilidade em 12/01/2015. MARCELO KAHL GARCIA. Inspetor-chefe Adjunto. Ratificação em 12/01/2015. SONIA SOARES ARRUDA. Chefe da Sapol. Valor Global: R$ 5.187,82. CNPJ CONTRATADA : 33.352.394/0001-04 COMPANHIA ESTADUAL DE AGUAS E ESGOTOS CEDAE.

(SIDEC - 27/01/2015) 170317-00001-2015NE000001

ALFÂNDEGA DA RECEITA FEDERAL DO BRASIL NO PORTO DO RIO DE JANEIRO

EXTRATO DE TERMO ADITIVO Nº 5/2014 - UASG 170118

Número do Contrato: 2/2010. Nº Processo: 10711007789200911. PREGÃO SISPP Nº 1/2010. Contratante: MINISTERIO DA FAZENDA -CNPJ Contratado: 03420926000124. Contratado : GLOBAL VILLAGE TELECOM S.A. -Objeto: Prorrogação do prazo de vigência contratual de 01/01/2015 até 18/05/2015, nas mesmas bases e condições, em conformidade com a cláusula 3ª do contrato original, ressalvado o disposto na cláusula 2ª. Fundamento Legal: Lei 8666/93 . Vigência: 01/01/2015 a 18/05/2015. Valor Total: R$21.215,20. Fonte: 150251030 - 2015NE800002. Data de Assinatura: 12/12/2014.

(SICON - 27/01/2015) 170118-00001-2015NE000001

EXTRATO DE TERMO ADITIVO Nº 5/2014 - UASG 170118

Número do Contrato: 3/2010. Nº Processo: 10711007789200911. PREGÃO SISPP Nº 1/2010. Contratante: MINISTERIO DA FAZENDA -CNPJ Contratado: 33000118000179. Contratado : TELEMAR NORTE LESTE S/A -Objeto: Prorrogação do prazo de vigência contratual de 01/01/2015 até 18/05/2015 nas mesmas bases e condições, em conformidade com a cláusula 3ª do contrato original. Fundamento Legal: lei 8666/93 . Vigência: 01/01/2015 a 18/05/2015. Valor Total: R$18.065,81. Fonte: 150251030 - 2015NE800003. Data de Assinatura: 12/12/2014.

(SICON - 27/01/2015) 170118-00001-2015NE000001

EXTRATO DE TERMO ADITIVO Nº 2/2014 - UASG 170116

Número do Contrato: 00031/2011, subrogado pelaUASG: 170116 - SUP.REGIONAL RECEITA FEDERAL 7A.RF/RJ. Nº Processo: 10711000115201144. PREGÃO SISPP Nº 6/2011. Contratante: MINISTERIO DA FAZENDA -CNPJ Contratado: 31376361000160. Contratado : TRANSEGUR VIGILANCIA E SEGURANCA -LTDA. Objeto: Prorrogaçao do prazo de vigência contratual de 01/01/2015 até 31/08/2016, nas mesmas bases e condições em conformidade com a cláusula 7ª do Contrato original. Fundamento Legal: Lei 8666/93 . Vigência: 01/01/2015 a 31/08/2016. Valor Total: R$1.280.031,00. Fonte: 150251030 - 2015NE800018. Data de Assinatura: 30/12/2014.

(SICON - 27/01/2015) 170010-00001-2015NE000001

DELEGACIA DA RECEITA FEDERAL DO BRASIL NO RIO DE JANEIRO II

EDITAL Nº 6, DE 27 DE JANEIRO DE 2015

O DELEGADO DA RECEITA FEDERAL DO BRASIL NO RIO DE JANEIRO II, no uso de suas atribuições regimentais, pelo presente edital, intima o contribuinte:

NOME	CPF	Nº PROCESSO
CELSO ROBERTO DE BARROS	370.944.677-53	15465000590/2009-27
DENNIS JOSE RODRIGUES PANNO	986.313.067-20	18239.006003/2008-94
ELZA SABINA DA COSTA	240.072.777-53	15455.001034/2010-21
FLAVIO MONTEIRO DA SILVA	375.234.067-34	15465.003080/2010-45 15465.003081/2010-90
JOSÉ CALIXTO	434.083977-91	15465.000118/2011-17
CARMEM LUCIA ALVES DO ROSÁRIO	369.119.337-49	12326.002633/2010-49

Tomar ciência do acórdão da Delegacia da Receita Federal do Brasil de Julgamento, referente ao processo acima, tendo em vista que não foi encontrado no domicílio fiscal constante do Cadastro Nacional de Pessoas Físicas (CPF) do Ministério da Fazenda.

1. O presente Edital vale como intimação ao contribuinte acima identificado, na forma do disposto no art. 23, §1º, inciso III, e §2º, inciso IV, do Decreto nº 70.235/72, contados do 15º (décimo quinto) dia da publicação deste Edital, após esse prazo o contribuinte considerar-se-á ciente, tendo mais 30(trinta dias) para apresentar Recurso Voluntário ao Conselho Administrativo de Recursos Fiscais(CARF).

2. Caso o contribuinte não apresente Recurso dentro do referido prazo, dar-se-á início ao prazo de 30(trinta) dias para cobrança amigável, findo o qual, sem que ocorra o pagamento dos débitos,o processo administrativo será encaminhado à Procuradoria da Fazenda Nacional, para inscrição em Dívida Ativa da União, conforme disposto no art. 21, § 3º, do Decreto nº 70.235/72.

3. O processo acima referido encontra-se à disposição do interessado, ou de pessoa legalmente autorizada, nos dias úteis, no horário de 07:00 às 19:00 horas, no(a) Divisão de Controle e Acompanhamento tributário da Delegacia da Receita Federal do Brasil no Rio de Janeiro II, situado(a) na Avenida Ayrton Senna, 2001, Barra da Tijuca, Rio de Janeiro/RJ.

ALFREDO LUIZ VALLE DO NASCIMENTO

EDITAL Nº 7, DE 27 DE JANEIRO DE 2015

O DELEGADO DA RECEITA FEDERAL DO BRASIL NO RIO DE JANEIRO II, no uso de suas atribuições regimentais, pelo presente edital, a fim de prosseguir na análise dos autos abaixo, intima as contribuintes:

NOME	CPF	Nº DE PROCESSO
MARCELA ANGÉLICA LOPES	058.398.757-59	15467.720262/2014-98
EDNA MARIA WERLBE CARVALHO NUNES	083.009.707-46	18470.728600/2014-79

a apresentar, no prazo de 10 dias, a contar da publicação desse edital, o formulário de Declaração de Não Reconhecimento de DIRPF, TOTALMENTE PREENCHIDO E ASSINADO, tendo em vista que o contribuinte não foi encontrado no domicílio fiscal constante do Cadastro Nacional de Pessoas Físicas (CPF) do Ministério da Fazenda.

1. Informamos que o não atendimento a esta Intimação acarretará a não análise do mérito.

2. O processo acima referido encontra-se à disposição do interessado, ou de pessoa legalmente autorizada, nos dias úteis, no horário de 07:00 às 19:00 horas, no(a) Divisão de Controle e Acompanhamento tributário da Delegacia da Receita Federal do Brasil no Rio de Janeiro II, situado(a) na Avenida Ayrton Senna, 2001, Barra da Tijuca, Rio de Janeiro/RJ.

ALFREDO LUIZ VALLE DO NASCIMENTO

EDITAL Nº 8, DE 27 DE JANEIRO DE 2015

O DELEGADO DA RECEITA FEDERAL DO BRASIL NO RIO DE JANEIRO II, no uso de suas atribuições regimentais, pelo presente edital, intima o(s) contribuinte(s)

NOME	CPF	NÚMERO DE PROCESSO
ROBERTO JOSIAS BEJDER GONÇALVES	988.120.972-72	15465.002657/2010-84
JOSE LUIS LEMOS GUARINO	313.298.107-91	18470.723820/2014-14
RONALDO LEMOS DE SOUZA	715.766.907-25	18470.733676/2012-54
JERONIMO ALVES RIBEIRO	730.973.657-53	18470.730865/2011-94
CARIVALDO PIRES	702.815.647-87	18470.731643/2013-51

COMERCIALIZAÇÃO PROIBIDA - PARA TERCEIROS

GLAUCO GOMES DE SOUZA	035.426.427-38	18470.730216/201355
NOEMIA CARVALHO FARAH	038.152.347-00	12448.733793/2012-19
ROBERTO DE AZEVEDO ANTUNES	055.173537-62	10768.008131/2010-05
CLAUDIO LUCIANO DA SILVA	870.505.367-68	18470.720477/2014-48
JORGE RODRIGUES DO NASCIMENTO	536.975.707-06	18470.731979/2011-51
TADEU PEREIRA UCHOA	509.324.037-00	18470.730175/2012-16
NADIR CORREA DE ARAUJO	360.610.937-72	18470.725060/2013-91

a tomar ciência da Revisão de Ofício do Lançamento, efetuados nos processos acima, respectivamente, tendo em vista que os interessados não foram encontrados no domicílio fiscal constante do Cadastro Nacional de Pessoas Físicas (CPF) do Ministério da Fazenda.

1. O presente Edital vale como intimação ao contribuintes acima identificados, na forma do disposto no art. 23, §1º, inciso III, e §2º, inciso IV, do Decreto nº 70.235/72, determinando-se que, no prazo de 30 (trinta) dias, contados do 15º (décimo quinto) dia da publicação deste Edital, havendo ou não manifestação por parte dos contribuintes, encaminharemos os processos à DRJ para julgamento.

2. Os processos acima referidos encontram-se à disposição dos interessados, ou de pessoas legalmente autorizadas, nos dias úteis, no horário de 07:00 às 19:00 horas, no(a) Divisão de Controle e Acompanhamento tributário da Delegacia da Receita Federal do Brasil no Rio de Janeiro II, situado(a) na Avenida Ayrton Senna, 2001, Barra da Tijuca, Rio de Janeiro/RJ.

ALFREDO LUIZ VALLE DO NASCIMENTO

SUPERINTENDÊNCIA REGIONAL DA 8ª REGIÃO FISCAL
ALFÂNDEGA DA RECEITA FEDERAL DO BRASIL NO AEROPORTO INTERNACIONAL DE VIRACOPOS

EDITAL DE INTIMAÇÃO Nº 817700 / EQPERD000003/ 2015

Unidade Local e Código ALFÂNDEGA DO AEROPORTO INTERNACIONAL DE VIRACOPOS
Setor Equipe de Perdimento de Mercadoria

Local de Lavratura ROD. SANTOS DUMONT, KM 66 - CAMPINAS /SP	DATA 27/01/2015

Pelo presente EDITAL, nos termos do artigo 23, §1º, inciso III do Decreto nº 70.235, de 06 de março de 1972, por se encontrar em lugar incerto e ignorado, fica o contribuinte, abaixo citado, INTIMADO a recolher ou impugnar o débito referente ao processo abaixo, no prazo de 30 (trinta) dias, contados do 16º (décimo sexto) dia da data da publicação deste.

Será concedida redução de 50%, (cinquenta por cento) sobre o valor da multa passível de redução, se for efetuado o pagamento ou a compensação até o vencimento desta intimação, ou de 40% (quarenta por cento) sobre o valor da multa se o sujeito passivo requerer o parcelamento do débito no prazo legal da impugnação, nas hipóteses previstas.

Decorrido o prazo supra, sem que tenha havido o pagamento do débito ou a apresentação de impugnação, deve ser lavrado TERMO DE REVELIA e o processo encaminhado à Procuradoria da Fazenda Nacional para cobrança executiva, findo o prazo de 30 dias para cobrança amigável, previsto no art. 21 do Decreto 70.235 de 1972.

CARLOS DONIZETE CAPANELLI
Chefe da Equipe de Perdimento de Mercadoria

Sq.	Processo	Interessado	CPF / CNPJ	Tipo Doc.	Nº do Documento
1	11857.720024/2014-38	ALEXSANDRO ALVES BRAGA	082.272.756-05	OPF	4017/2012
2	11857.720027/2014-71	ALEXSANDRO ALVES BRAGA	082.272.756-05	OPF	4017/2012
3	11857.720024/2014-38	ANDERSON GONÇALVES DE MELO	414.207.338-93	OPF	4017/2012
4	11857.720027/2014-71	ANDERSON GONÇALVES DE MELO	414.207.338-93	OPF	4017/2012
5	11857.000218/2010-90	JOSÉ EDINALDO CAMPOS DA SILVA	039.621.913-64	OPC	2879/2009
6	11857.720033/2014-29	RENATO GOMES DA SILVA	080.877.209-03	OPF	898/2013
7	11857.720032/2014-84	RENATO GOMES DA SILVA	080.877.209-03	OPF	898/2013
8	11857.720033/2014-29	VALDECIR MACHI	051.451.579-16	OPF	898/2013
9	11857.720032/2014-84	VALDECIR MACHI	051.451.579-16	OPF	898/2013

DELEGACIA DA RECEITA FEDERAL DO BRASIL EM FRANCA

AVISO DE LICITAÇÃO
PREGÃO ELETRÔNICO Nº 5/2014 - UASG 170323

Nº Processo: 13855723700201471 . Objeto: Pregão Eletrônico - Contratação de pessoa jurídica especializada para prestação de serviços continuados de limpeza, asseio e conservação predial, inclusive o combate e o controle de pragas urbanas, com disponibilização de mão de obra, em regime de dedicação exclusiva, e fornecimento de equipamentos, materiais de higiene e limpeza, para um período de 12 (doze) meses, para as unidades da Receita Federal do Brasil em Franca (SP), Batatais (SP), Barretos (SP) e São Joaquim da Barra (SP) Total de Itens Licitados: 00001. Edital: 28/01/2015 de 10h00 às 11h30 e de 14h às 16h30. Endereço: Avenida Frei Germano N. 2324 Bairro Estacao - FRANCA - SP. Entrega das Propostas: a partir de 28/01/2015 às 10h00 no site www.comprasnet.gov.br.. Abertura das Propostas: 10/02/2015 às 09h30 site www.comprasnet.gov.br.

HENRIQUE JACO DE MENEZES
Chefe da Seção de Logística e Programação

(SIDEC - 27/01/2015) 170010-00001-2015NE000001

DELEGACIA DA RECEITA FEDERAL DO BRASIL EM RIBEIRÃO PRETO

EXTRATO DE TERMO ADITIVO Nº 2/2015 - UASG 170138

Número do Contrato: 5/2011. Nº Processo: 15966000019201186. PREGÃO SISPP Nº 5/2011. Contratante: MINISTERIO DA FAZENDA -CNPJ Contratado: 08604419000164. Contratado : SANTA LUCIA COMERCIO DE PRODUTOS -DE LIMPEZA E SERVICOS. Objeto: O presente termo aditivo tem por objetoprorrogar o prazo de vigência do contrato nº05/2011, de 01 (um) posto de condutor de veículos , pelo período de 20 (vinte) meses a contar de 02/02/2015 com término em 02/10/2016. Fundamento Legal: Lei 8.666/93 . Vigência: 02/02/2015 a 02/10/2016. Valor Total: R$70.087,00. Fonte: 150251030 - 2015NE800025. Data de Assinatura: 23/01/2015.

(SICON - 27/01/2015) 170010-00001-2015NE000001

DELEGACIA DA RECEITA FEDERAL DO BRASIL EM SÃO JOSÉ DO RIO PRETO

EXTRATO DE INEXIGIBILIDADE DE LICITAÇÃO Nº 1/2015 - UASG 170139

Nº Processo: 16011720001201570 . Objeto: Contratação, com fundamento na lei nº 8.666/93, de pessoa jurídica para prestação de serviços de fornecimento de energia elétrica (concessionário/permissionário exclusivo) ? Exercício 2015. Referidos serviços destinam-se ao atendimento das necessidades de trabalho da Agência da Receita Federal do Brasil, localizada na Rua Brasil nº 1816 ? Centro ? Catanduva/SP. Total de Itens Licitados: 00001. Fundamento Legal: Art. 25º, Caput da Lei nº 8.666 de 21/06/1993.. Justificativa: Licitação inexigível nos termos mencionados. Declaração de Inexigibilidade em 07/01/2015. GUSTAVO FALCHETTE. Chefe Sapol. Ratificação em 07/01/2015. CÁTIA MARIA BROCCHI. Ordenadora de Despesas. Valor Global: R$ 36.000,00. CNPJ CONTRATADA : 61.416.244/0001-44 COMPANHIA NACIONAL DE ENERGIA ELETRICA.

(SIDEC - 27/01/2015) 170010-00001-2015NE000001

SUPERINTENDÊNCIA REGIONAL DA 9ª REGIÃO FISCAL

AVISO DE SUSPENSÃO
TOMADA DE PREÇOS Nº 1/2015

Comunicamos a suspensão da licitação supracitada, publicada no D.O.U em 12/12/2014 . Objeto: Contratação de pessoa jurídica especializada para a PRESTAÇÃO DE SERVIÇOS TÉCNICOS PROFISSIONAIS ESPECIALIZADOS DE ASSESSORIA À FISCALIZAÇÃO DOS SERVIÇOS DE ELABORAÇÃO E COORDENAÇÃO DO PROJETO BÁSICO COMPLETO PARA CONSTRUÇÃO DO PRÉDIO PÚBLICO QUE IRÁ SEDIAR AS UNIDA-DES DA SECRETARIA DA RECEITA FEDERAL DO BRASIL NA 9ª REGIÃO FISCAL E DA PROCURADORIA DA FAZENDA NACIONAL NO PARANÁ, localizadas em Curitiba (PR).

SIGRID HAGER STRAMBI
Presidente da Comissão Especial de Licitação

(SIDEC - 27/01/2015) 170010-00001-2015NE000001

DELEGACIA DA RECEITA FEDERAL DO BRASIL EM BLUMENAU

EXTRATO DE CONTRATO Nº 1/2015 - UASG 170314

Nº Processo: 13971724014201491. INEXIGIBILIDADE Nº 1/2014. Contratante: MINISTERIO DA FAZENDA -CPF Contratado: 02001594968. Contratado : ADERBAL JOAO MACHADO DE SOUZA -Objeto: Locação de imóvel para abrigar as instalações da Agência da Receita Federal em Rio do Sul. Fundamento Legal: Lei 8.666/93 . Vigência: 01/03/2015 a 29/02/2016. Valor Total: R$15.000,00. Fonte: 150251030 - 2015NE800004. Data de Assinatura: 13/01/2015.

(SICON - 27/01/2015) 170010-00001-2015NE000001

EXTRATO DE CONTRATO Nº 2/2015 - UASG 170314

Nº Processo: 13971724014201491. INEXIGIBILIDADE Nº 1/2014. Contratante: MINISTERIO DA FAZENDA -CPF Contratado: 00917273915. Contratado : HORST HAFEMANN -Objeto: Locação de imóvel para abrigar as instalações da Agência da Receita Federal em Rio do Sul. Fundamento Legal: Lei 8.666/93 . Vigência: 01/03/2015 a 29/02/2016. Valor Total: R$15.000,00. Fonte: 150251030 - 2015NE800005. Data de Assinatura: 13/01/2015.

(SICON - 27/01/2015) 170010-00001-2015NE000001

EXTRATO DE CONTRATO Nº 3/2015 - UASG 170314

Nº Processo: 13971724014201491. INEXIGIBILIDADE Nº 1/2014. Contratante: MINISTERIO DA FAZENDA -CNPJ Contratado: 85778611000118. Contratado : DROGARIA E FARMACIA GEMBALLA LTDA-Objeto: Locação de imóvel para abrigar a sede da Agência da Receita Federal em Rio do Sul. Fundamento Legal: Lei 8666/93 . Vigência: 01/03/2015 a 29/02/2016. Valor Total: R$15.000,00. Fonte: 150251030 - 2015NE800006. Data de Assinatura: 13/01/2015.

(SICON - 27/01/2015) 170010-00001-2015NE000001

EXTRATO DE CONTRATO Nº 4/2015 - UASG 170314

Nº Processo: 13971724014201491. INEXIGIBILIDADE Nº 1/2014. Contratante: MINISTERIO DA FAZENDA -CNPJ Contratado: 00386494000194. Contratado : FP ADMINISTRACAO LTDA -Objeto: Locação de imóvel para abrigar a sede da Agência da Receita Federal em Rio do Sul. Fundamento Legal: Lei 8666/93 . Vigência: 01/03/2015 a 29/02/2016. Valor Total: R$15.000,00. Fonte: 150251030 - 2015NE800007. Data de Assinatura: 13/01/2015.

(SICON - 27/01/2015) 170010-00001-2015NE000001

DELEGACIA DA RECEITA FEDERAL DO BRASIL EM CASCAVEL

RETIFICAÇÃO

No Extrato de Termo Aditivo Nº 1/2014 publicado no D.O. de 06/01/2015 , Seção 3, Pág. 82. Onde se lê: Valor R$ 27.552,00 Leia-se : Valor R$ 14.924,00

(SICON - 27/01/2015) 170010-00001-2015NE000001

DELEGACIA DA RECEITA FEDERAL DO BRASIL EM PONTA GROSSA

EXTRATO DE TERMO ADITIVO Nº 4/2015 - UASG 170160

Número do Contrato: 4/2011. Nº Processo: 10940001296201181. PREGÃO SISPP Nº 5/2011. Contratante: MINISTERIO DA FAZENDA -CNPJ Contratado: 13697422000100. Contratado : GED PRESTADORA DE SERVICOS GERAIS-LTDA - ME. Objeto: Tornar público o Termo Aditivo n 04 de 2015 ao contrato nº 04/2011 da DRFPTG de prestação de serviços terceirizados e continuos de recepcionistas para DRF e ARFs jurisdicionadas coma empresa GEB Prestadora de serviços gerais Ltda. CNPJ: 13.697.422/0001-00. Fundamento Legal: Lei 8.666/93. Vigência: 17/02/2015 a 16/10/2016. Valor Total: R$322.140,40. Fonte: 150251030 - 2015NE800014. Data de Assinatura: 21/01/2015.

(SICON - 27/01/2015) 115406-20415-2015NE000001

EXEMPLAR DE ASSINANTE DA IMPRENSA NACIONAL

SERVIÇO FEDERAL DE PROCESSAMENTO DE DADOS
REGIONAL CURITIBA

EXTRATO DE TERMO ADITIVO Nº 53.343/2015 - UASG 803090

Contrato RG Nº 51.030/2013. Processo nº: 19870.000015/2013-80. Pregão nº 01509/2013. Contratante: SERVIÇO FEDERAL DE PROCESSAMENTO DE DADOS (SERPRO). CNPJ da Contratada: 14.164.110/0001-01 - RX LOCADORA DE VEICULOS LTDA. Objeto: Repactuar o valor do contrato. Fundamentação: Art. 37, Inciso XXI da CF/88 c/c Art. 40, Inciso XI, Art. 55, Inciso III e Art. 58, § 1º, da Lei nº 8.666/1993. Vigência: 23/01/2015 a 01/08/2015. Valor: R$ 13.495,69. Data da Assinatura: 23/01/2015. Nota de Empenho: 2015NE000006.

REGIONAL FORTALEZA

AVISO DE LICITAÇÃO
PREGÃO ELETRÔNICO Nº 2182/2015 - UASG 803030

Nº Processo: 021822014 . Objeto: Pregão Eletrônico - Prestação dos serviços de manutenção preventiva, corretiva e assistência técnica no No-break de 40kVA, instalado na Regional Fortaleza. Total de Itens Licitados: 00001. Edital: 28/01/2015 de 08h00 às 12h00 e de 14h às 17h59. Endereço: Av.pontes Vieira n 832 - Sao Joao do Tauape FORTALEZA - CE. Entrega das Propostas: a partir de 28/01/2015 às 08h00 no site www.comprasnet.gov.br.. Abertura das Propostas: 09/02/2015 às 10h00 site www.comprasnet.gov.br.

ROBERTA ALMEIDA ALVES DE OLIVEIRA JEREISSATI
Pregoeira

(SIDEC - 27/01/2015) 803030-17205-2015NE800196

REGIONAL SALVADOR

AVISO DE LICITAÇÃO
PREGÃO ELETRÔNICO Nº 2137/2014 - UASG 803050

Nº Processo: 021372014 . Objeto: Pregão Eletrônico - Contratação de serviços para 02 postos de Auxiliar de Serviços Gerais (carregador) Total de Itens Licitados: 00001. Edital: 28/01/2015 de 08h00 às 12h00 e de 13h às 17h00. Endereço: Av Luiz Viana Filho Nº 2.355 - Paralela SALVADOR - BA. Entrega das Propostas: a partir de 28/01/2015 às 08h00 no site www.comprasnet.gov.br.. Abertura das Propostas: 09/02/2015 às 10h00 site www.comprasnet.gov.br.

BRUNA ALMEIDA DE NOVAES
Pregoeira

(SIDEC - 27/01/2015) 806030-17205-2015NE800196

AGÊNCIA BRASILEIRA GESTORA DE FUNDOS GARANTIDORES E GARANTIAS S.A.

EXTRATO DE RESCISÃO

Espécie:Termo de Rescisão do Contrato nº039/2014, celebrado entre a Agência Brasileira Gestora de Fundos Garantidores e Garantias S.A. e a empresa Brasil Telecom Comunicação Multimidia Ltda., CNPJ nº 02.041.460/0001-93. Objeto: Rescisão amigável do Contrato nº 040/2014, cujo objeto é "Prestação se serviços especializados de DataCenter, na omdalidade colocation (locação de infraestrutura e espaço físico) em 1 (um) rack de 40U, que comporte até 4Kvas, ainda, incluindo 1 (um) link de dados na velocidade de 15 Mbps. Data da Assinatura: 21/01/2015. Assinam: Pela Contratante, Marcelo Pinheiro Franco - Diretor Presidente, e Ronaldo Camillo - Diretor Administrativo e Financeiro, pela Contratada, Jean Silva - Procurador, e Michele Fernandes Borges - Procurador.

AVISOS
PREGÃO ELETRÔNICO Nº 13/2014 - ABGF

A Pregoeira comunica que o recurso interposto pela Empresa Maciel Auditores S/S - EPP., contra a decisão da Pregoeira, foi julgado improcedente, com base não só nas regras constantes do edital, mas também subsidiado nas diligências realizadas junto a área demandante, devidamente acolhido pela Autoridade Competente. Mais informações no site: http://www.comprasnet.gov.br - UASG: 926397.

PREGÃO PRESENCIAL Nº 15/2014 - ABGF

A Pregoeira comunica que o recurso interposto pela BB Gestão de Recursos - Distribuidora de Títulos e Valores Mobiliários S.A., contra a decisão da Pregoeira, foi julgado improcedente, com base não só nas regras constantes do edital, mas também subsidiado nas diligências realizadas junto a área demandante, devidamente acolhido pela Autoridade Competente. Mais informações no site: http://www.comprasnet.gov.br - UASG: 926397.

Brasília-DF, 27 de janeiro de 2015.
LÁZARA ALVES PINTO
Pregoeira

Ministério da Integração Nacional

SECRETARIA EXECUTIVA
DEPARTAMENTO DE GESTÃO INTERNA

EXTRATO DE TERMO ADITIVO Nº 2/2015 - UASG 530001

Número do Contrato: 15/2013.
Nº Processo: 59000000839201232.
PREGÃO SISPP Nº 38/2012. Contratante: MINISTERIO DA INTEGRACAO NACIONAL-CNPJ Contratado: 40432544000147. Contratado : CLARO S.A. -Objeto: A) Prorrogação do prazo de vigência; B) Concessão do reajuste contratual previsto na cláusula nona; C) Alteração do contrato para regularização subjetiva de um dos pólos da relação jurídica, tendo em vista a recente operação societária em que a Claro S/A incorporou a Empresa Brasileira de Telecomunicações S/A - EMBRATEL, originalmente contratada. Fundamento Legal: Lei nº 10.520/02, Lei nº 8.666/93 e legislação correlata. Vigência: 26/01/2015 a 26/01/2016. Valor Total: R$16.767,44. Fonte: 100000000 - 2015NE800035. Data de Assinatura: 26/01/2015.

(SICON - 27/01/2015) 530001-00001-2014NE800081

COMPANHIA DE DESENVOLVIMENTO DOS VALES DO SÃO FRANCISCO E DO PARNAÍBA

EXTRATOS DE TERMOS ADITIVOS

PROCESSO Nº 59500.001859/2011-17
ESPÉCIE: 3º Termo Aditivo ao Termo de Compromisso nº 0.068.00/2011 que entre si celebram a Companhia de Desenvolvimento dos Vales do São Francisco e do Parnaíba - CODEVASF e a COMPANHIA DE SANEAMENTO DE MINAS GERAIS - COPASA MG, com a interveniência do MUNICÍPIO DE CAPITÃO ENÉAS - MG. OBJETO: Prorrogar o prazo de vigência, aprovar o novo plano de trabalho e ratificar as demais cláusulas. DA PRORROGAÇÃO DO PRAZO: Fica, por este instrumento, prorrogado o prazo de vigência por 229 (duzentos e vinte e nove) dias, contado a partir de 16/05/2014, passando o seu vencimento para 31/12/2014. DA RATIFICAÇÃO: Ratificam-se todas as demais cláusulas e condições ajustadas no presente Termo de Compromisso, desde que não colidam com as do presente aditamento. DATA: 16/05/2014.

PROCESSO Nº 59530.000652/2013-21
ESPÉCIE: 2º Termo Aditivo ao Contrato nº 0.225.00/2013
CONTRATADA: PROJETEC PROJETOS TÉCNICOS LTDA. OBJETO: Prorrogar o prazo, incluir fonte de recurso e ratificar as demais cláusulas e condições pactuadas. DO PRAZO: Fica, por este instrumento, prorrogado o prazo por um período de 365 (trezentos e sessenta e cinco) dias, contados a partir de 02/01/2015, passando o seu vencimento para 02/01/2016. DA RATIFICAÇÃO: Ficam ratificadas as demais cláusulas e condições do Contrato original, que não colidam com as deste instrumento. DATA: 02.01.2015

1ª SUPERINTENDÊNCIA REGIONAL

EXTRATOS DE COMPROMISSOS

ESPÉCIE: Termo de Compromisso S/N, firmado entre a Companhia de Desenvolvimento dos Vales do São Francisco e do Parnaíba - CODEVASF, CNPJ nº 00.399.857/0001-26 e o MUNICÍPIO DE BOCAIÚVA, CNPJ nº 18.803.072/0001-32. OBJETO: Estabelecer condições para comprovação do domínio público dos imóveis localizados no município, em razão da Decretação de Emergência, onde serão perfurados poços tubulares profundos, no âmbito dos contratos nº 1.296.00/2013 e 1.297.00/2013, nos termos do processo administrativo nº 59510.001240/2013-47, bem como para montagem de poços tubulares profundos, já perfurados, e implantação de sistemas simplificados de abastecimento de água, no âmbito do contrato nº 1.295.00/2013, conforme processo administrativo nº 59510.001272/2013-42, nas comunidades de Poções, Lalau, Morrinhos, Taboquinha, São José do Pedregulho, Curral de Varas, Vaquejada e Catarina. DATA DA ASSINATURA: 26/01/2015. SIGNATÁRIOS: Pela CODEVASF, o Sr. Superintendente Regional da 1ª SR Aldimar Dimas Rodrigues, CPF nº 149.203.956-04, e pelo município o Sr. Ricardo Afonso Veloso, CPF nº 503.657.116-91.

ESPÉCIE: Termo de Compromisso S/N, firmado entre a Companhia de Desenvolvimento dos Vales do São Francisco e do Parnaíba - CODEVASF, CNPJ nº 00.399.857/0001-26 e o MUNICÍPIO DE ENGENHEIRO NAVARRO, CNPJ nº 17.697.152/0001-98. OBJETO: Estabelecer condições para comprovação do domínio público dos imóveis localizados no município, em razão da Decretação de Emergência, onde serão perfurados poços tubulares profundos, no âmbito dos contratos nº 1.296.00/2013 e 1.297.00/2013, nos termos do processo administrativo nº 59510.001240/2013-47, bem como para montagem de poços tubulares profundos, já perfurados, e implantação de sistemas simplificados de abastecimento de água, no âmbito do contrato nº 1.295.00/2013, conforme processo administrativo nº 59510.001272/2013-42, na comunidade de São Norberto, Traçadal, Garapa e Landim. DATA DA ASSINATURA: 19/01/2015. SIGNATÁRIOS: Pela CODEVASF, o Sr. Superintendente Regional da 1ª SR Aldimar Dimas Rodrigues, CPF nº 149.203.956-04, e pelo município o Sr. Paulo Afonso dos Santos, CPF nº 165.184.116-00.

ESPÉCIE: Termo de Compromisso S/N, firmado entre a Companhia de Desenvolvimento dos Vales do São Francisco e do Parnaíba - CODEVASF, CNPJ nº 00.399.857/0001-26 e o MUNICÍPIO DE PAI PEDRO, CNPJ nº 01.612.479/0001-80. OBJETO: Estabelecer condições para comprovação do domínio público dos imóveis localizados no município, em razão da Decretação de Emergência, onde serão montados poços tubulares profundos, já perfurados, e implantados sistemas simplificados de abastecimento de água, no âmbito do contrato nº 1.295.00/2013, conforme processo administrativo nº 59510.001272/2013-42, nas comunidades de Tábua II, Pa Santa Cláudia (igreja) e Bela Vista. DATA DA ASSINATURA: 16/01/2015. SIGNATÁRIOS: Pela CODEVASF, o Sr. Superintendente Regional da 1ª SR Aldimar Dimas Rodrigues, CPF nº 149.203.956-04, e pelo município o Sr. Eujácio da Soledade Rodrigues, CPF nº 950.985.696-72.

4ª SUPERINTENDÊNCIA REGIONAL

RETIFICAÇÃO

No DOU, Seção 3, nº 16 de 23/01/2015, Página nº 102, Termo de Rescisão Unilateral, firmado com a CODEVASF e a GMF Locação de Veículos EIRELI-ME. Onde se lê: Termo de Rescisão Unilateral do Contrato nº 4.003.00/2014 e CNPJ nº 14.433.901/0001-49. Leia-se: Termo de Rescisão Unilateral do Contrato nº 4.003.00/2013 e CNPJ nº 15.422.901/0001-49.

DEPARTAMENTO NACIONAL DE OBRAS CONTRA AS SECAS
COORDENADORIA ESTADUAL EM PERNAMBUCO

EXTRATO DE CONTRATO Nº 1/2015 - UASG 113801

Nº Processo: 59403001552201459.
CONVITE Nº 2/2014. Contratante: DEPARTAMENTO NACIONAL DE OBRAS -CONTRA AS SECAS. CNPJ Contratado: 12633292000189. Contratado : LEILA PESSOA DA SILVA CONSTRUTORA-EIRELI - ME. Objeto: Execução dos Serviços de Recuperação da Barragem Pocinhos do Quebra Unha de Dentro, no Município de Floresta no Estado de Pernambuco.Fundamento Legal: Lei 8.666/93 e alterações . Vigência: 20/01/2015 a 20/01/2016. Valor Total: R$63.125,32. Fonte: 100000000 - 2014NE800220. Data de Assinatura: 20/01/2015.

(SICON - 27/01/2015) 113801-11203-2015NE800108

SECRETARIA DE DESENVOLVIMENTO REGIONAL

EXTRATO DE TERMO ADITIVO

SEGUNDO TERMO ADITIVO AO CONVÊNIO Nº 778188/2012-MI; Processo nº 59250.000172/2012-26. Convenentes: A União, pelo Ministério da Integração Nacional, CNPJ: 03.353.358/0001-96, por intermédio da Secretaria de Desenvolvimento Regional e o Município de Quartel Geral/MG, CNPJ/MF nº 28.296.699/0001-44. Objeto: prorrogação do prazo de vigência até 19 de julho de 2015, readequação do Plano de Trabalho, bem como ampliação total do convênio, mediante ampliação da contrapartida municipal, alterando-se a Cláusula Quinta, que passa a vigorar com a seguinte redação: CLÁUSULA QUINTA - VALOR E DOTAÇÃO ORÇAMENTÁRIA - Os recursos financeiros para execução do objeto deste Convênio, neste ato fixados em R$ 215.000,00; Concedente: R$ 200.000,00; Contrapartida do Convenente: R$ 15.000,00. Data e Assinaturas: 20/1/2015, Adriana Melo Alves- Secretária, CPF nº 021.186.624-59, e Gaspar Carlos Filho - Prefeito, CPF nº 887.416.486-68.

RETIFICAÇÃO

No Extrato de Convênio Nº 733843/2010, Processo nº 59200.000033/2010-26, publicado no D.O.U de 19/11/2013, Seção 3, página 132, onde se lê ... Data de assinatura: 04/11/2013 leia-se.... Data de assinatura: 25/10/2013.

SUPERINTENDÊNCIA DO DESENVOLVIMENTO DA AMAZÔNIA

EXTRATO DE CONVÊNIO

Espécie: Convênio Nº 802515/2014, Nº Processo: 59004000158201404, Concedente: SUPERINTENDENCIA DO DESENVOLV. DA AMAZONIA, Convenente: PREFEITURA MUNICIPAL DE TAGUATINGA CNPJ nº 02306900000197, Objeto: CONSTRUÇÃO DO PARQUE ECOLÓGICO NO MUNICÍPIO DE TAGUATINGA TOCANTINS, Valor Total: R$ 710.780,94, Valor de Contrapartida: R$ 10.780,94, Valor a ser transferido ou descentralizado por exercício: 2015 - R$ 700.000,00, Crédito Orçamentário: Num Empenho: 2014NE800191, Valor: R$ 700.000,00, PTRES: 082437, Fonte Recurso: 0100, ND: 44404248, Vigência: 23/01/2015 a 03/09/2015, Data de Assinatura: 31/12/2014, Signatários: Concedente: INOCENCIO RENATO GASPARIM CPF nº 299.632.579-68, Convenente: ERONIDES TEIXEIRA DE QUEIROZ CPF nº 039.605.011-53.

SUPERINTENDÊNCIA DE DESENVOLVIMENTO DO CENTRO-OESTE

EXTRATO DE RESCISÃO

CONTRATO Nº 2/2015
Nº Processo: 59800000488201414. Contratante: SUPERINTENDENCIA DO -DESENVOLVIMENTO DO CENTRO-OESTE. CNPJ Contratado: 09370244000130. Contratado : DEFENDER CONSERVACAO E LIMPEZA -LTDA. Objeto: Rescisão Amigável do Contrato Administ rativo nº 02/2014-SUDECO Fundamento Legal: Lei nº 8666/93 Data de Rescisão: 27/01/2015 .

(SICON - 27/01/2015) 530018-53207-2014NE800275

DOU - REPRODUZIDO POR TERCEIROS

Ministério da Justiça

SECRETARIA EXECUTIVA
SUBSECRETARIA DE PLANEJAMENTO, ORÇAMENTO E ADMINISTRAÇÃO
COORDENAÇÃO-GERAL DE LOGÍSTICA

EXTRATO DE CONTRATO Nº 100/2014 - UASG 200005

Nº Processo: 08006002518201443.
PREGÃO SRP Nº 32/2014. Contratante: MINISTERIO DA JUSTICA -CNPJ Contratado: 28712123000336. Contratado : MODULO SECURITY SOLUTIONS S/A -Objeto: Implantação do Centro Nacional de Supervisão Operacional e Informações Gerenciais e dos Centros Regionais de Supervisão Operacional - CNSOIG e CRSO. Fundamento Legal: Lei nº 10.520/2002 e Lei nº 8.666/1993. Vigência: 31/12/2014 a 31/12/2015. Valor Total: R$5.500.000,00. Fonte: 100000000 - 2014NE801420 Fonte: 100000000 - 2014NE801421 Fonte: 100000000 - 2015NE800060. Data de Assinatura: 31/12/2014.

(SICON - 27/01/2015) 200005-00001-2015NE800059

EXTRATO DE TERMO ADITIVO

Espécie: Termo Aditivo Nº 00004/2015 ao Convênio Nº 759237/2011. Convenentes: Concedente : MINISTERIO DA JUSTICA, Unidade Gestora: 200005, Gestão: 00001. Convenente : MUNICIPIO DE SAO LEOPOLDO, CNPJ nº 89.814.693/0001-60. Prorrogação do prazo de vigência do Convênio SRJ/MJ n. 48/2011, SICONV n. 759237/2011, pelo período adicional de 09 (NOVE) MESES a partir do término da sua vigência, qual seja, 13/01/2015.. Valor Total: R$ 365.382,07, Valor de Contrapartida: R$ 29.230,57, Vigência: 29/12/2011 a 13/07/2015. Data de Assinatura: 12/01/2015. Signatários: Concedente : FLAVIO CROCCE CAETANO, CPF nº 148.112.678-42, Convenente : ANIBAL MOACIR DA SILVA, CPF nº 318.400.000-15.

(SICONV(PORTAL) - 27/01/2015)

AVISO DE LICITAÇÃO
PREGÃO ELETRÔNICO Nº 2/2015 - UASG 200005

Nº Processo: 08008002367201411 . Objeto: Pregão Eletrônico - Contratação de empresa especializada na prestação de serviços de lavanderia, para atender as necessidades de limpeza e higienização das toalhas de mesa, guardanapos e toalhas de rosto do Gabinete do Excelentíssimo Senhor Ministro de Estado da Justiça, conforme especificações no Edital e seus Anexos. Total de Itens Licitados: 00019. Edital: 28/01/2015 de 08h00 às 12h00 e de 14h às 17h59. Endereço: Ministerio da Justica - Bloco "t" - Anexo Ii- Sala 621 Esplanada Dos Ministérios - BRASILIA - DF. Entrega das Propostas: a partir de 28/01/2015 às 08h00 no site www.comprasnet.gov.br.. Abertura das Propostas: 09/02/2015 às 09h00 site www.comprasnet.gov.br.. Informações Gerais: Nos telefones: (61) 2025-3230/9301. O Edital poderá ser retirado na Coordenação de Procedimentos Licitatórios, mediante pagamento de R$ 15,20 por meio de Guia de recolhimento da União (GRU), ou gratuitamente pelos sites: www.comprasgovernamentais.gov.br e www.justica.gov.br.

LIDIANNY ALMEIDA DE CARVALHO
Pregoeira

(SIDEC - 27/01/2015) 200005-00001-2015NE800002

COORDENAÇÃO

EXTRATO DE COMPROMISSO

PROCESSO Nº 08008.005461/2013-33; ESPÉCIE: Termo de Compromisso celebrado entre o Ministério da Justiça e a Imprensa Nacional. OBJETO: Publicação de matérias de caráter oficial nas edições normais, extras e suplementares no Diário Oficial da União no valor de R$ 2.000.000,00 (dois milhões) de reais. VIGÊNCIA: 20/12/2014 até 19/12/2015. DATA DA ASSINATURA: 20 de dezembro de 2014. CONTRATANTE: Ministério da Justiça, CNPJ: 00.394.494/0013-70, representado pela Coordenadora-Geral de Logística, Sra. Marcela Saldanha dos Anjos. FORNECEDORA: Imprensa Nacional, CNPJ: 04.196.645/0001-00, representada pelo Diretor-Geral, Sr. Fernando Tolentino de Sousa Vieira.

COORDENAÇÃO-GERAL DE RECURSOS HUMANOS
COORDENAÇÃO DE ADMINISTRAÇÃO DE RECURSOS HUMANOS

EDITAL Nº 1, DE 27 DE JANEIRO DE 2015
PROCESSO SELETIVO SIMPLIFICADO

O COORDENADOR-GERAL DE RECURSOS HUMANOS DA SUBSECRETARIA DE PLANEJAMENTO, ORÇAMENTO E ADMINISTRAÇÃO DA SECRETARIA EXECUTIVA DO MINISTÉRIO DA JUSTIÇA, no uso de suas atribuições subdelegadas pelo inciso VII do art. 2º da Portaria SPOA/SE/MJ nº 65, de 4 de junho de 2014, e considerando a Lei nº 8.745, de 9 de dezembro de 1993, o Decreto nº 6.944, de 21 de agosto de 2009, e contrato celebrado com a Fundação Professor Carlos Augusto Bittencourt - FUNCAB, torna pública a realização de Processo Seletivo Simplificado, autorizado pela Portaria Interministerial MP/MJ nº 242, de 28 de julho de 2014, para contratação, por tempo determinado, de 14 (quatorze) profissionais, para o desenvolvimento de atividades inerentes ao gerenciamento do projeto Sistema Nacional de Informações de Segurança Pública, Prisional e sobre Drogas (SINESP), atendendo necessidade temporária de excepcional interesse público, mediante as condições especiais estabelecidas neste Edital e seus Anexos.

1. DAS DISPOSIÇÕES PRELIMINARES

1.1. O Processo Seletivo Simplificado será regido por este Edital, seus Anexos e eventuais retificações, sendo executado pela Fundação Professor Carlos Augusto Bittencourt - FUNCAB.

1.2. A realização da inscrição implica a concordância do candidato com as regras estabelecidas neste Edital, com renúncia expressa a quaisquer outras.

1.3. O prazo de validade do Processo Seletivo Simplificado será de 02 (dois) anos, contados da data em que for publicado o ato de sua homologação, podendo ser prorrogado, por igual período, conforme o Decreto nº 6.944, de 21 de agosto de 2009, publicado no Diário Oficial da União de 24 de agosto de 2009.

1.4. As inscrições para este Processo Seletivo Simplificado serão realizadas via Internet, conforme especificado no Item 5.

1.5. Todo o processo de execução deste Processo Seletivo Simplificado, com as informações pertinentes, estará disponível no site www.funcab.org.

1.6. Todos os atos oficiais relativos ao Processo Seletivo Simplificado serão publicados no Diário Oficial da União e no site www.funcab.org.

1.7. O candidato deverá acompanhar as notícias relativas a este Processo Seletivo Simplificado nos meios citados no subitem 1.6, pois, caso ocorram alterações nas normas contidas neste Edital, elas serão neles divulgadas.

1.8. O conteúdo programático para o cargo está disponível no ANEXO II.

1.9. Os candidatos contratados estarão subordinados às disposições da Lei nº 8.745, de 9 de dezembro de 1993, e alterações posteriores.

1.10. O Edital e seus Anexos estarão disponíveis no site www.funcab.org para consulta e impressão.

2. DO CARGO

2.1. CARGO S01: Gerente de Projetos em Tecnologia da Informação.

2.1.1. REQUISITO:

a) Graduação de nível superior na área de informática/computação; E Experiência superior a cinco anos em funções de coordenação de projetos e/ou coordenação de projetos em ambientes ou linguagem de software livre; Ou possuir título de mestrado ou doutorado na área.

OU

b) Graduação em qualquer área de formação com pós-graduação em informática/computação (mínimo de 360 horas), fornecido por instituição reconhecida pelo Ministério da Educação. E Experiência superior a cinco anos em funções de coordenação de projetos e/ou coordenação de projetos em ambientes ou linguagem de software livre; Ou possuir título de mestrado ou doutorado na área.

2.1.2. DESCRIÇÃO SUMÁRIA DAS ATIVIDADES: Gerenciar as atividades inerentes ao projeto para desenvolvimento de solução tecnológica para o Sistema SINESP, exercendo o contínuo acompanhamento de suas etapas, seguindo os preceitos do PMBOK, bem como acompanhar o cumprimento das definições de negócio, requisitos, homologações, validação de definições técnicas, acompanhamento da arquitetura do software utilizada para implementar as funcionalidades especificadas do sistema e aplicações e das definições das estruturas de dados e ambientes de banco de dados, baseando-se nas diretrizes tecnológicas e metodologia adotada pelo Ministério. 2.1.3. REMUNERAÇÃO: R$ 8.300,00(oito mil e trezentos reais).

2.1.4. JORNADA DE TRABALHO: 08(oito) horas diárias / 40(quarenta) horas semanais.

2.1.5. VAGAS: 10 vagas para ampla concorrência; 3 vagas para candidatos autodeclarados negros; 1 vaga para candidatos na condição de Pessoa com Deficiência.

2.2. O número de vagas ofertadas no Processo Seletivo Simplificado poderá ser ampliado durante o prazo de validade do Certame, desde que haja dotação orçamentária própria disponível e vagas em aberto aprovadas por lei.

2.3. O profissional será contratado pelo prazo inicial de 1 (um) ano, podendo ser prorrogado por até 5 (cinco) anos, na forma do inciso IV do parágrafo único do art. 4º da Lei nº 8.745, de 1993, a critério exclusivo do contratante. Assim, a vigência do contrato regido pela Lei nº 8.745, de 09 de dezembro de 1993, subordina-se aos prazos máximos definidos no seu art. 4º, combinado com o seu art. 12.

3. DAS ETAPAS

3.1. O presente Processo Seletivo será composto das seguintes etapas:

1ª Etapa: Prova Objetiva de caráter classificatório e eliminatório;

2ª Etapa: Provas de Títulos/Certificações de caráter classificatório;

3ª Etapa: Sindicância da Vida Pregressa e Investigação Social de caráter eliminatório.

3.2. Ao final de cada etapa, o resultado será divulgado no site www.funcab.org.

3.3. Todas as etapas serão realizadas em Brasília/DF.

4. DOS REQUISITOS BÁSICOS PARA CONTRATAÇÃO

4.1. Os requisitos básicos para contratação são, cumulativamente, os seguintes:

a) ter sido aprovado e classificado no Processo Seletivo Simplificado;

b) ser brasileiro nato ou naturalizado, ou, em caso de nacionalidade portuguesa, estar amparado pelo estatuto de igualdade entre brasileiros e portugueses, com reconhecimento de gozo de direitos políticos, nos termos do parágrafo 1°, artigo 12, da Constituição Federal;

c) estar quite com as obrigações eleitorais, para os candidatos de ambos os sexos;

d) estar quite com as obrigações militares, para os candidatos do sexo masculino;

e) encontrar-se em pleno gozo de seus direitos políticos e civis;

f) não ter sofrido, no exercício de função pública, penalidade incompatível com nova contratação em cargo público;

g) apresentar diploma ou certificado, devidamente registrado, de conclusão de curso, conforme requisito do cargo pretendido, fornecido por instituição de ensino reconhecida pelo Ministério da Educação, comprovado por meio da apresentação de original e cópia do respectivo documento;

h) estar apto, física e mentalmente, não apresentando deficiência que o incapacite para o exercício das funções do cargo, fato apurado pela Perícia Médica Oficial a ser designada;

i) ter idade mínima de 18 (dezoito) anos até a data da contratação;

j) apresentar declaração negativa de antecedentes criminais;

k) não acumular cargos, empregos ou funções públicas, conforme a Lei nº 8.745, de 1993, salvo nos casos constitucionalmente admitidos ou legislações pertinentes;

l) cumprir, na íntegra, as determinações previstas no Edital de abertura do Processo Seletivo Simplificado;

m) apresentar declaração de bens.

4.2. O candidato, se aprovado, por ocasião da contratação, deverá provar que possui todas as condições para o exercício do cargo, apresentando todos os documentos exigidos pelo presente Edital e outros que lhe forem solicitados, confrontando-se, então, declaração e documentos, sob pena de perda do direito à vaga.

5. DAS INSCRIÇÕES

5.1. Antes de se inscrever, o candidato deverá tomar conhecimento das normas e condições estabelecidas neste Edital, incluindo seus Anexos, partes integrantes das normas que regem o presente Processo Seletivo Simplificado, das quais não poderá alegar desconhecimento em nenhuma hipótese.

5.2. A inscrição no Processo Seletivo Simplificado exprime a ciência e tácita aceitação das normas e condições estabelecidas neste Edital.

5.3. As inscrições deverão ser realizadas pela internet, no site www.funcab.org, no prazo estabelecido no Cronograma Previsto - ANEXO I.

5.4. O Processo Seletivo Simplificado será realizado em Brasília/DF.

5.5. O valor da inscrição será de R$ 70,00 (setenta reais).

5.5.1. A importância recolhida, relativa à inscrição, só será devolvida em hipótese de cancelamento do Processo Seletivo Simplificado ou em razão de fato atribuível somente à Administração Pública.

5.6. Poderá solicitar isenção do pagamento do valor da inscrição o candidato que estiver inscrito no Cadastro Único para Programas Sociais do Governo Federal (CadÚnico), de que trata o Decreto Federal nº 6.135, de 26 de junho de 2007, e for membro de família de baixa renda, nos termos do Decreto Federal nº 6.135, de 26 de junho de 2007, e segundo o procedimento descrito abaixo:

5.6.1. Não será concedida a isenção do pagamento do valor da inscrição a candidato que não possua o Número de Identificação Social (NIS) já identificado e confirmado na base de dados do CadÚnico, na data da sua inscrição.

5.6.1.1. Para a realização da inscrição com isenção do pagamento do valor da inscrição, o candidato deverá preencher o Formulário de Inscrição, via internet, no site www.funcab.org, no qual indicará o Número de Identificação Social - NIS, atribuído pelo CadÚnico do Governo Federal, e firmará declaração de que pertence à família de baixa renda.

5.6.1.2. A FUNCAB consultará o órgão gestor do CadÚnico para verificar a veracidade das informações prestadas pelo candidato.

5.6.1.3. Não serão analisados os pedidos de isenção sem indicação do número do NIS e, ainda, aqueles que não contenham informações suficientes para a correta identificação do candidato na base de dados do Órgão Gestor do CadÚnico.

5.6.2. A inscrição com o pedido de isenção deverá ser efetuada nas datas constantes do Cronograma Previsto - ANEXO I, a partir das 10h do primeiro dia até às 23h59min do último dia, considerando-se o horário oficial de Brasília/DF.

5.6.3. A relação das isenções deferidas e indeferidas será disponibilizada no site www.funcab.org, na data constante do Cronograma Previsto - ANEXO I.

5.6.4. O candidato disporá, unicamente, de 02 (dois) dias para contestar o indeferimento, exclusivamente mediante preenchimento de formulário digital, que estará disponível no site www.funcab.org a partir das 8h do primeiro dia até às 23h59min do último dia do prazo previsto no Cronograma Previsto - ANEXO I, considerando-se o horário oficial de Brasília/DF. Após esse período, não serão aceitos pedidos de revisão.

5.6.5. O candidato que tiver seu pedido de isenção indeferido poderá emitir a GRU cobrança para pagamento da inscrição que estará disponível no site www.funcab.org para impressão até às 15 horas do dia estabelecido no Cronograma Previsto - ANEXO I, considerando-se o horário oficial de Brasília/DF.

5.6.6. O candidato com isenção deferida terá sua inscrição automaticamente efetivada.

5.6.7. As informações prestadas no formulário serão de inteira responsabilidade do candidato, respondendo este por qualquer erro ou falsidade.

5.6.8. Não será concedida isenção do pagamento do valor da inscrição ao candidato que:

a) omitir informações ou torná-las inverídicas;

b) não observar o prazo e os horários estabelecidos neste Edital.

EXEMPLAR DE ASSINANTE DO IMPRENSA NACIONAL

5.6.9. Após o envio do requerimento de isenção, não será permitida a complementação das informações, nem mesmo por meio de pedido de revisão ou recurso.

5.6.10. Não será aceita solicitação de isenção de pagamento do valor da inscrição por via postal, fax, correio eletrônico ou similar ou por qualquer outro meio não mencionado neste edital.

5.6.11. Fica reservado à Comissão do Processo Seletivo Simplificado do Ministério da Justiça ou à FUNCAB o direito de exigir, a seu critério, a apresentação de novas informações ou documentação para conferência de dados.

5.6.12. Sendo constatada, a qualquer tempo, a falsidade de qualquer informação ou documentação entregue, será cancelada a inscrição efetivada e anulados todos os atos dela decorrentes, respondendo o candidato, pela falsidade praticada, na forma da lei.

5.6.13. O interessado que não tiver seu pedido de isenção deferido e que não efetuar o pagamento do valor da inscrição na forma e no prazo estabelecidos no subitem 5.6.5 estará automaticamente excluído do Processo Seletivo Simplificado.

5.6.14. O candidato que tiver a isenção deferida, mas que tenha realizado outra inscrição paga para o mesmo cargo, terá a isenção cancelada.

5.7. Da inscrição pela internet

5.7.1. Para se inscrever pela internet, o candidato deverá acessar o site www.funcab.org onde constam o Edital, a Ficha de Inscrição via internet e os procedimentos necessários à efetivação da inscrição. A inscrição pela internet estará disponível durante as 24 horas do dia, ininterruptamente, desde às 10 horas do 1º dia de inscrição até as 23h59min do último dia de inscrição, conforme estabelecido no Cronograma Previsto - ANEXO I, considerando-se o horário oficial de Brasília/DF.

5.7.2. O candidato deverá ler e seguir atentamente as orientações para preenchimento da Ficha de Inscrição via internet e demais procedimentos, tomando todo o cuidado com a confirmação dos dados preenchidos antes de enviar a inscrição, evitando-se que o botão de rolagem do mouse seja acionado indevidamente e altere os respectivos dados.

5.7.3. Ao efetuar a inscrição via internet, o candidato deverá imprimir a GRU cobrança e efetuar o pagamento do valor da inscrição até a data do seu vencimento. Caso o pagamento não seja efetuado, deverá acessar o site www.funcab.org e emitir a 2ª via da GRU cobrança, que terá nova data de vencimento. A 2ª via da GRU cobrança estará disponível no site para impressão até às 15 horas do dia estabelecido no Cronograma Previsto - ANEXO I, considerando-se o horário oficial de Brasília/DF. Após essa data, qualquer pagamento efetuado será desconsiderado.

5.7.4. As inscrições somente serão confirmadas após o banco ratificar o efetivo pagamento do valor da inscrição, que deverá ser feito dentro do prazo estabelecido, em qualquer agência bancária, obrigatoriamente por meio da GRU cobrança específica, impresso pelo próprio candidato no momento da inscrição. Não será aceito pagamento feito por meio de depósito bancário, DOC ou similares.

5.7.4.1. Caso haja qualquer divergência entre o valor da inscrição e o valor pago, a inscrição não será confirmada.

5.7.4.2. A GRU cobrança paga em casas lotéricas e Correios poderão demorar mais tempo para compensação.

5.7.5. A GRU cobrança paga, autenticada pelo banco, ou comprovante de pagamento, deverá estar em posse do candidato durante todo o certame, para eventual certificação e consulta pelos organizadores.

5.7.6. Os candidatos deverão verificar a confirmação de sua inscrição no site www.funcab.org a partir do quinto dia útil após a efetivação do pagamento da GRU cobrança.

5.7.7. A confirmação da inscrição deverá ser impressa pelo candidato e guardada consigo, juntamente com a GRU cobrança e respectivo comprovante de pagamento.

5.7.8. O descumprimento de quaisquer das instruções para inscrição via internet implicará o cancelamento da mesma.

5.7.9. A inscrição via internet é de inteira responsabilidade do candidato e deve ser feita com antecedência, evitando-se o possível congestionamento de comunicação do site www.funcab.org nos últimos dias de inscrição.

5.7.10. A FUNCAB não será responsável por problemas na inscrição ou emissão da GRU cobrança via internet motivados por falhas de comunicação ou congestionamento das linhas de comunicação nos últimos dias do período de inscrição e pagamento, que venham a impossibilitar a transferência e o recebimento de dados.

6. DAS VAGAS RESERVADAS A CANDIDATOS NEGROS

6.1. Serão reservados 20% (vinte por cento) do total das vagas a candidatos negros, na forma da Lei nº 12.990 de 09 de Junho de 2014.

6.2. Na hipótese de quantitativo fracionado para o número de vagas reservadas a candidatos negros, esse será aumentado para o primeiro número inteiro subsequente, em caso de fração igual ou maior que 0,5 (cinco décimos), ou diminuído para número inteiro imediatamente inferior, em caso de fração menor que 0,5 (cinco décimos).

6.3. Poderão concorrer às vagas reservadas a candidatos negros aqueles que se autodeclararem pretos ou pardos no ato da inscrição no Processo Seletivo Simplificado, conforme o quesito cor ou raça utilizado pela Fundação Instituto Brasileiro de Geografia e Estatística - IBGE.

6.4. O candidato que pretende concorrer à vaga reservada, que efetuar sua inscrição via internet deverá, até o último dia de inscrição, enviar cópia simples do CPF e autodeclaração de próprio punho ORIGINAL, via SEDEX, para a FUNCAB - Processo Seletivo Simplificado - MJ, Caixa Postal nº 105.722- CEP: 24.210.970- Niterói/RJ, devendo ser notificado à FUNCAB seu envio, por meio de mensagem encaminhada para o correio eletrônico notificacao@funcab.org, especificando nome completo do candidato, número da Ficha de Inscrição, data de postagem e o número identificador do objeto.

6.4.1. A relação dos candidatos que se autodeclararam para concorrer à vaga reservada aos negros será divulgada na Internet no site www.funcab.org.

6.4.2. O candidato disporá, unicamente, de 02 (dois) dias para contestar o indeferimento, exclusivamente mediante preenchimento de formulário digital, que estará disponível no site www.funcab.org, a partir das 8h do primeiro dia até às 23h59min do último dia do prazo no Cronograma Previsto - ANEXO I, considerando-se o horário oficial de Brasília/DF. Após esse período, não serão aceitos pedidos de revisão.

6.5. Na hipótese de constatação de declaração falsa, o candidato será eliminado do Processo Seletivo e, se houver sido nomeado, ficará sujeito à anulação da sua contratação, após procedimento administrativo em que lhe sejam assegurados o contraditório e a ampla defesa, sem prejuízo de outras sanções cabíveis.

6.6. Os candidatos negros concorrerão concomitantemente às vagas reservadas e às vagas destinadas à ampla concorrência, de acordo com a sua classificação no Processo Seletivo Simplificado.

6.7. Os candidatos negros aprovados dentro do número de vagas oferecido para ampla concorrência não serão computados para efeito do preenchimento das vagas reservadas.

6.8. Em caso de desistência de candidato negro aprovado em vaga reservada, a vaga será preenchida pelo candidato negro posteriormente classificado.

6.9. Na hipótese de não haver número de candidatos negros aprovados suficientes para ocupar as vagas reservadas, as vagas remanescentes serão revertidas para a ampla concorrência e serão preenchidas pelos demais candidatos aprovados, observada a ordem de classificação.

6.10. A contratação dos candidatos aprovados respeitará os critérios de alternância e proporcionalidade, que consideram a relação entre o número de vagas total e o número de vagas reservadas a candidatos com deficiência e a candidatos negros.

7. DAS VAGAS RESERVADAS A CANDIDATOS COM DEFICIÊNCIA

7.1. Às pessoas com deficiência, conforme o art. 37 do Decreto nº 3.298, de 20 de dezembro de 1999, que regulamenta a Lei federal nº 7.853, de 1989, e suas alterações, e nos termos do presente Edital, será reservado o percentual de 5% (cinco por cento) das vagas oferecidas.

7.1.1. Caso a aplicação do percentual de que trata o subitem 7.1 deste edital resulte em número fracionado, este deverá ser elevado até o primeiro número inteiro subsequente.

7.2. Aos candidatos com deficiência é assegurado o direito de se inscrever neste Processo Seletivo Simplificado, desde que as atribuições do cargo sejam compatíveis com a sua limitação, conforme estabelecido no Decreto nº 3.298, de 1999, e suas alterações.

7.3. DA PERÍCIA MÉDICA

7.3.1. O candidato que se declarar pessoa com deficiência será convocado para se submeter à perícia médica oficial, promovida por equipe multiprofissional providenciada pelo Ministério da Justiça, formada por 06 (seis) profissionais que analisarão a qualificação do candidato como pessoa com deficiência, nos termos do art. 43 do Decreto nº 3.298, de 1999, e suas alterações e da Súmula nº 377 do Superior Tribunal de Justiça, que avaliará a compatibilidade de sua deficiência com o exercício de todas as atribuições do cargo, sem restrições.

7.3.2. Os candidatos deverão comparecer à perícia médica, na data prevista no Cronograma Previsto - ANEXO I, munidos de documento de identidade original e de laudo médico (original ou cópia autenticada em cartório) que ateste a espécie e o grau ou nível de deficiência, com expressa referência ao código correspondente da Classificação Internacional de Doenças (CID-10), conforme especificado no Decreto nº 3.298, de 1999, e suas alterações, bem como à provável causa da deficiência, e, se for o caso, de exames complementares específicos que a comprovem.

7.3.2.1. A entrega do laudo médico previsto no subitem 7.3.2. não afasta a obrigatoriedade do envio do referido laudo na inscrição do candidato, conforme disposto no subitem 8.3.

7.3.3. O laudo médico (original ou cópia autenticada em cartório) será retido pelo Ministério da Justiça por ocasião da realização da perícia médica.

7.3.4. Os candidatos convocados para a perícia médica deverão comparecer com uma hora de antecedência do horário marcado para o seu início, conforme edital de convocação.

7.3.5. Perderá o direito de concorrer às vagas reservadas aos candidatos com deficiência o candidato que, por ocasião da perícia médica, não apresentar laudo médico (original ou cópia autenticada em cartório) ou que apresentar laudo que não tenha sido emitido nos últimos doze meses, bem como o que não for qualificado na perícia médica como pessoa com deficiência ou, ainda, que não comparecer à perícia.

7.3.6. O candidato que não for considerado com deficiência na perícia médica, caso seja aprovado no Processo Seletivo Simplificado, figurará na lista de classificação geral por cargo.

7.3.7. A compatibilidade entre as atribuições do cargo e a deficiência apresentada pelo candidato será avaliada pela equipe multiprofissional a que se refere o subitem 7.3.1.

7.3.8. O candidato com deficiência que, no decorrer da execução do contrato, apresentar incompatibilidade da deficiência com as atribuições com a função terá seu contratado rescindido.

7.3.9. O candidato que, no ato da inscrição, se declarar com deficiência, se for qualificado na perícia médica e não for eliminado do Processo Seletivo Simplificado, terá seu nome publicado em lista à parte e figurará também na lista de classificação geral por cargo.

7.3.10. Consideram-se pessoas com deficiência aquelas que se enquadram nas categorias previstas no art. 4º do Decreto nº 3.298, de 1999, e suas alterações.

7.3.11. Não serão considerados como deficiência física os distúrbios de acuidade visual passíveis de correção.

7.4. Ressalvadas as disposições especiais contidas neste Edital, os candidatos com deficiência participarão do Processo Seletivo Simplificado em igualdade de condições com os demais candidatos, no que tange ao local de aplicação de prova, ao horário, ao conteúdo, à correção das provas, aos critérios de avaliação e aprovação, à pontuação mínima exigida e a todas as demais normas de regência do Processo Seletivo Simplificado.

7.5. No caso de não haver candidatos com deficiência aprovados nas provas ou na perícia médica, ou de não haver candidatos aprovados em número suficiente para as vagas reservadas às pessoas com deficiência, as vagas remanescentes serão preenchidas pelos demais candidatos aprovados, observada a ordem de classificação.

7.6. Após a contratação, a deficiência não poderá ser arguida para justificar o direito à aposentadoria por invalidez.

8. DA INSCRIÇÃO DOS CANDIDATOS COM DEFICIÊNCIA

8.1. A inscrição dos candidatos com deficiência será feita nas formas estabelecidas neste Edital, observando-se o que se segue.

8.2. A pessoa com deficiência que pretende concorrer às vagas reservadas deverá, sob as penas da lei, declarar esta condição no campo específico da Ficha de Inscrição via internet.

8.3. O candidato com deficiência que efetuar sua inscrição via internet deverá, até o último dia de inscrição, enviar cópia simples do CPF e laudo médico original ou cópia autenticada em cartório, atestando claramente a espécie e o grau ou o nível da deficiência, com expressa referência ao código correspondente da Classificação Internacional de Doenças - CID-10, bem como a provável causa da deficiência, via SEDEX, para a FUNCAB - Processo Seletivo Simplificado - MJ, Caixa Postal nº 105.722- CEP: 24.210.970- Niterói/RJ, devendo ser notificado à FUNCAB seu envio, por meio de mensagem encaminhada para o correio eletrônico para notificacao@funcab.org, especificando nome completo do candidato, número da Ficha de Inscrição, data de postagem e o número identificador do objeto.

8.3.1. O envio do laudo médico previsto no subitem 8.5 não afasta a obrigatoriedade de apresentação do referido laudo quando da realização da perícia médica, conforme disposto no subitem 7.3.2.

8.4. O candidato com deficiência poderá solicitar condições especiais para a realização das provas, devendo fazê-la, no campo específico da Ficha de Inscrição on-line, no ato de sua inscrição, conforme previsto nos §§ 1º e 2º do art. 40 do Decreto nº 3.298, de 1999, e suas alterações.

8.4.1. O candidato com deficiência que necessitar de tempo adicional para a realização das provas deverá indicar a necessidade na solicitação de inscrição e encaminhar, na forma do subitem 8.3. deste Edital, até o último dia das inscrições indicado no Cronograma Previsto - ANEXO I, justificativa acompanhada de original ou cópia autenticada em cartório de laudo e parecer emitido por especialista da área de sua deficiência que ateste a necessidade de tempo adicional, conforme prevê o § 2º do art. 40 do Decreto nº 3.298, de 1999, e suas alterações.

8.4.2. A realização das provas em condições especiais requeridas pelo candidato, conforme disposto no subitem 8.4, ficará sujeita, ainda, à apreciação e deliberação da FUNCAB, observados os critérios de viabilidade e razoabilidade.

8.4.3. O candidato disporá, unicamente, de 02 (dois) dias para contestar o indeferimento da inscrição na condição de pessoa com deficiência ou do pedido de atendimento especial, exclusivamente mediante preenchimento de formulário digital, que estará disponível no site www.funcab.org, a partir das 8h do primeiro dia até as 23h59min do último dia do prazo no Cronograma Previsto - ANEXO I, considerando-se o horário oficial de Brasília/DF. Após esse período, não serão aceitos pedidos de revisão.

8.5. O candidato que não declarar a deficiência conforme estabelecido no subitem 8.2, ou deixar de enviar cópia simples do CPF e o laudo médico original ou cópia autenticada em cartório ou enviá-los fora do prazo determinado perderá a prerrogativa de concorrer às vagas reservadas.

8.6. A relação dos candidatos que tiveram a inscrição deferida para concorrer na condição de pessoa com deficiência será divulgada na Internet no site www.funcab.org.

9. DAS CONDIÇÕES ESPECIAIS PARA REALIZAÇÃO DA PROVA OBJETIVA

9.1. Caso haja necessidade de condições especiais para se submeter à Prova Objetiva, o candidato deverá solicitá-las no ato da inscrição, no campo específico da Ficha de Inscrição, indicando claramente quais os recursos especiais necessários, arcando o candidato com as consequências de sua omissão.

9.1.1. As provas ampliadas serão exclusivamente elaboradas em fonte tamanho 16.

9.1.2. No atendimento a condições especiais não se inclui atendimento domiciliar, hospitalar e transporte.

9.1.3. O candidato que, por causas transitórias ocorridas após o período de inscrição, necessitar de condições especiais para realizar a Prova Objetiva deverá, em até 48 horas antes da Realização da Prova, requerê-las à FUNCAB por meio do e-mail: concursos@funcab.org.

9.2. A realização da prova em condições especiais ficará sujeita, ainda, à apreciação e deliberação da FUNCAB, observados os critérios de viabilidade e razoabilidade.

9.3. As candidatas lactantes que tiverem necessidade de amamentar durante a realização das provas, além de solicitar atendimento especial para tal fim, deverão levar um acompanhante, maior de idade, que ficará em sala reservada para essa finalidade e que será responsável pela guarda da criança, não fazendo jus à prorrogação do tempo, conforme subitem 10.15.

9.3.1. A candidata lactante que comparecer ao local de provas com o lactente e sem acompanhante não realizará a prova.

9.4. A relação dos candidatos que tiveram a condição especial deferida será divulgada no site www.funcab.org.

Este documento pode ser verificado no endereço eletrônico http://www.in.gov.br/autenticidade.html, pelo código 00032015012800114

Documento assinado digitalmente conforme MP nº 2.200-2 de 24/08/2001, que institui a Infraestrutura de Chaves Públicas Brasileira - ICP-Brasil.

9.4.1. O candidato disporá, unicamente, de 02(dois) dias para contestar o indeferimento, exclusivamente mediante preenchimento de formulário digital, que estará disponível no site www.funcab.org, a partir das 8h do primeiro dia até às 23h59min do último dia do prazo previsto no Cronograma Previsto - ANEXO I, considerando-se o horário oficial de Brasília/DF. Após esse período, não serão aceitos pedidos de revisão.

10. DAS CONDIÇÕES PARA REALIZAÇÃO DAS ETAPAS

10.1. As informações sobre os locais e os horários de aplicação da Prova Objetiva serão no site www.funcab.org com antecedência mínima de 5 (cinco) dias da data de sua realização, conforme consta no Cronograma Previsto - ANEXO I.

10.2. Os candidatos deverão acessar e imprimir o Comunicado Oficial de Convocação para Prova (COCP), no qual constam data, horário e local de realização da Prova Objetiva, disponível no site www.funcab.org.

10.2.1. É importante que o candidato tenha em mãos o seu COCP no dia de realização da Prova Objetiva, para facilitar a localização de sua sala, sendo imprescindível que esteja de posse do documento oficial de identidade, observando o especificado nos subitens 10.7 e 10.7.1.

10.2.2. Não será enviada à residência do candidato comunicação individualizada. O candidato inscrito deverá obter as informações necessárias sobre sua alocação, por meio das formas descritas nos subitens 10.1 e 10.2.

10.3. É de exclusiva responsabilidade do candidato tomar ciência do trajeto até o local de realização das etapas, a fim de evitar eventuais atrasos, sendo aconselhável ao candidato visitar o local de realização da prova com antecedência mínima de 24(vinte e quatro) horas.

10.3.1. O candidato não poderá alegar desconhecimento acerca da data, horário e local de realização das etapas, para fins de justificativa de sua ausência.

10.4. O horário de realização da Prova Objetiva referir-se-á ao Horário Oficial de Brasília/DF.

10.5. Quando da realização da Prova Objetiva, o candidato deverá, ainda, obrigatoriamente, levar caneta esferográfica de tinta azul ou preta, fabricada em material transparente, não podendo utilizar outro tipo de caneta ou material.

10.5.1. O candidato deverá comparecer ao local de realização das etapas, portando documento oficial e original de identificação, com antecedência mínima de 1 (uma) hora do horário estabelecido para o fechamento dos portões.

10.6. Não será permitido o ingresso de candidato no local de realização da prova, após o horário fixado para o fechamento dos portões, sendo que a Prova Objetiva será iniciada 10 (dez) minutos após esse horário. Após o fechamento dos portões, não será permitido o acesso de candidatos, em hipótese alguma, mesmo que a prova ainda não tenham sido iniciadas.

10.7. Serão considerados documentos oficiais de identidade:

- Carteira de Identidade emitida com base na Lei nº 7.116, de 29 de agosto de 1983;
- Carteiras expedidas pelas Forças Armadas, pelos Corpos de Bombeiros e pelas Polícias Militares;
- Carteiras expedidas pelos órgãos fiscalizadores de exercício profissional (Ordens e Conselhos de Classe) que, por Lei Federal, valem como identidade;
- Certificado de Reservista;
- Passaporte;
- Carteiras Funcionais do Ministério Público e Magistratura;
- Carteiras expedidas por órgão público que, por Lei Federal, valem como identidade;
- Carteira Nacional de Habilitação (somente modelo com foto).
- Carteira de Trabalho;
- Carteira de Identidade do Trabalhador;

10.7.1. Não serão aceitos como documentos de identidade:

- Certidão de nascimento ou Casamento;
- CPF;
- Títulos eleitorais;
- Carteiras de Motorista (modelo sem foto);
- Carteiras de Estudante;
- Carteiras Funcionais sem valor de identidade;
- Documentos ilegíveis, não identificáveis e/ou danificados.

10.7.1.1. O documento deverá estar em perfeitas condições, de forma a permitir, com clareza, a identificação do candidato (foto e assinatura).

10.7.2. Caso o candidato esteja impossibilitado de apresentar, no dia de realização das etapas, documento de identidade original, por motivo de perda, roubo ou furto, deverá apresentar documento que ateste o registro da ocorrência em órgão policial, expedido há, no máximo, 30 (trinta) dias. Na ocasião será submetido à identificação especial, compreendendo coletas de assinaturas em formulário próprio para fins de Exame Grafotécnico e coleta de digital.

10.8. A identificação especial será exigida, também, ao candidato cujo documento de identificação apresente dúvidas relativas à fisionomia ou à assinatura do portador.

10.9. O documento de identidade deverá ser apresentado ao Fiscal de Sala ou de Local, antes do acesso à sala ou ao local de prova.

10.9.1. Não será permitido, em hipótese alguma, o ingresso nas salas ou no local de realização das etapas de candidatos sem documento oficial e original de identidade, nem mesmo sob a alegação de estar aguardando que alguém o traga.

10.9.2. Após identificação e entrada em sala de aplicação da Prova Objetiva, o candidato deverá dirigir-se à carteira e não poderá consultar ou manusear qualquer material de estudo ou de leitura enquanto aguardar o horário de início da prova.

10.10. Não será permitida a permanência de candidatos que já tenham terminado a Prova Objetiva no local de realização da mesma. Ao terminarem, os candidatos deverão se retirar imediatamente do local, não sendo possível nem mesmo a utilização dos banheiros e bebedouros.

10.10.1. É vedada a permanência de acompanhantes no local da Prova Objetiva, ressalvado o contido no subitem 9.3.

10.11. A Prova Objetiva acontecerá em dia, horário e locais indicados nas publicações oficiais e no COCP. Não haverá, sob pretexto algum, segunda chamada, nem justificação de falta, sendo considerado eliminado do Processo Seletivo Simplificado o candidato que faltar a Prova Objetiva. Não haverá aplicação de prova fora do horário, data e locais pré-determinados.

10.12. Será realizada coleta de digital de todos os candidatos, em qualquer etapa, a critério da FUNCAB e da Comissão do Processo Seletivo Simplificado, objetivando a realização de exame datiloscópico, com a confrontação dos candidatos que venham a ser convocados para nomeação.

10.13. Será utilizado detector de metais nos locais de realização das etapas.

10.14. O candidato não poderá ausentar-se da sala de realização da Prova Objetiva após assinatura da Lista de Presença e recebimento de seu Cartão de Respostas até o início efetivo da prova e, após este momento, somente acompanhado por Fiscal. Portanto, é importante que o candidato utilize banheiros e bebedouros, se necessitar, antes de sua entrada na sala.

10.15. Não haverá, por qualquer motivo, prorrogação do tempo previsto para aplicação das etapas em virtude de afastamento do candidato.

10.16. Será automaticamente eliminado do Processo Seletivo Simplificado, o candidato que durante a realização das etapas:

a) for descortês com qualquer membro da equipe encarregada pela realização da prova;
b) for responsável por falsa identificação pessoal;
c) utilizar ou tentar utilizar meios fraudulentos para obter aprovação;
d) ausentar-se do recinto da prova sem permissão;
e) deixar de assinar lista de presença;
f) fizer, em qualquer documento, declaração falsa ou inexata;
g) perturbar, de qualquer modo, a ordem dos trabalhos;
h) não permitir a coleta da impressão digital ou o uso do detector de metais;
i) não atender as determinações deste Edital, mais possíveis retificações.

10.16.1. Será automaticamente eliminado do Processo Seletivo Simplificado o candidato que, durante a realização da Prova Objetiva, além de descumprir as determinações do subitem 10.16., também:

a) for surpreendido em comunicação com outro candidato;
b) não devolver o Cartão de Respostas ao término da Prova Objetiva, antes de sair da sala;
c) ausentar-se do local da prova antes de decorrida 1 (uma) hora do início da mesma;
d) for surpreendido portando celular durante a realização da prova. Celulares deverão ser desligados, retiradas as baterias, e guardados dentro do envelope fornecido pela FUNCAB ao entrar em sala, mantidos lacrados e dentro da sala até a saída definitiva do local da realização da prova;
e) não atender ao critério da alínea "d" e for surpreendido com celular fora do envelope fornecido; ou portando o celular no deslocamento ao banheiro ao bebedouro; ou o telefone celular tocar; estes últimos, mesmo dentro do envelope fornecido pela FUNCAB;
f) for surpreendido em comunicação verbal ou escrita ou de qualquer outra forma;
g) utilizar-se de livros, dicionários, códigos impressos, máquinas calculadoras e similares ou qualquer tipo de consulta;
h) não devolver o Caderno de Questões, se sair antes do horário determinado no subitem 11.11.

10.17. Não é permitido qualquer tipo de anotação e/ou utilização de papel ou similar, além do Caderno de Questões e do Cartão de Resposta, não sendo permitida, nem mesmo, a anotação de gabarito.

10.17.1. O candidato que for pego com a anotação do gabarito deverá entregá-la ao fiscal ou se desfazer da mesma, e em caso de recusa será eliminado do certame.

10.18. Após entrar em sala ou local de prova, não será admitida qualquer espécie de consulta ou comunicação entre os candidatos, nem a utilização de livros, dicionários, códigos, papéis, manuais, impressos ou anotações, agendas eletrônicas ou similares, telefone celular, BIP, walkman, gravador ou similares, máquina de calcular, MP3, MP4 ou similares, notebook, palmtop, receptor, máquina fotográfica ou similares, controle de alarme de carro ou qualquer outro receptor de mensagens, nem o uso de relógio digital, óculos escuros ou quaisquer acessórios de chapelaria, tais como: chapéu, boné, gorro, etc. Também não será admitida a utilização de qualquer objeto/material, de qualquer natureza, que cubra a orelha ou obstrua o ouvido.

10.19. Constatando-se que o candidato utilizou processos ilícitos através de meio eletrônico, estatístico, visual ou grafotécnico, sua prova será anulada e será automaticamente eliminado do Processo Seletivo Simplificado.

10.20. É proibido o porte de armas nos locais das etapas, não podendo o candidato armado realizar a mesma.

10.21. É expressamente proibido fumar no local de realização das etapas.

10.22. O tempo total de realização da Prova Objetiva será de 3 h e 30 minutos.

10.22.1. O tempo de duração da prova inclui o preenchimento do Cartão de Respostas.

10.23. Toda e qualquer ocorrência, reclamação ou necessidade de registro, deverá ser imediatamente manifesta ao fiscal ou representante da FUNCAB, no local e no dia da realização da etapa, para o registro na folha ou ata de ocorrências e, caso necessário, sejam tomadas as providências cabíveis.

10.23.1. Não serão consideradas e nem analisadas as reclamações que não tenham sido registradas na ocasião.

11. DA PROVA OBJETIVA

11.1. A Prova Objetiva terá caráter eliminatório e classificatório e será constituída de questões de múltipla escolha, conforme o Quadro de Provas, subitem 11.5.

11.1.1. Cada questão terá 5 (cinco) alternativas, sendo apenas uma correta.

11.2. Cada candidato receberá um Caderno de Questões e um único Cartão de Respostas que não poderá ser rasurado, amassado ou manchado.

11.3. O candidato deverá seguir atentamente as recomendações contidas na capa de seu Caderno de Questões e em seu Cartão de Respostas.

11.4. Antes de iniciar a Prova Objetiva, o candidato deverá transcrever a frase que se encontra na capa do Caderno de Questões para o quadro "Exame Grafotécnico" do Cartão de Respostas.

11.5. A organização da prova, seu detalhamento, número de questões por disciplina e valor das questões encontram-se representados na tabela abaixo:

Nível Superior: GERENTE DE PROJETOS EM TECNOLOGIA DA INFORMAÇÃO

Disciplinas	Quantidade de questões	Valor de cada questão	Pontuação Máxima
- Conhecimentos Gerais:			
Língua Portuguesa	10	1	10
Noções de Direito Administrativo	6	1	6
Legislação e Ética na Administração Pública	4	1	4
- Conhecimentos Específicos	30	2	60
Totais	50	-	80

11.6. Será eliminado do presente Processo Seletivo Simplificado candidato que não obtiver, pelo menos, 50% (cinquenta por cento) dos pontos da Prova Objetiva.

11.7. O candidato deverá transcrever as respostas da Prova Objetiva para o Cartão de Respostas, que será o único documento válido para correção eletrônica.

11.8. A transcrição das alternativas para o Cartão de Respostas e a assinatura do candidato no Cartão são obrigatórias e serão de inteira responsabilidade do candidato, que deverá proceder em conformidade com as instruções específicas nele contidas, pois a correção da prova será feita somente nesse documento e por processamento eletrônico. Assim sendo, fica o candidato obrigado, ao receber o Cartão de Respostas a verificar se o número do mesmo corresponde ao seu número de inscrição contido no COCP e na Lista de Presença. Não haverá substituição de Cartão de Respostas.

11.8.1. Por motivo de segurança, poderão ser aplicadas provas de mesmo teor, porém com gabaritos diferenciados, de forma que, caberá ao candidato, conferir se o TIPO DE PROVA constante em seu Cartão de Respostas corresponde ao do Caderno de Questões recebido. Caso haja qualquer divergência, o candidato deverá, imediatamente, informar ao Fiscal de Sala e solicitar a correção.

11.9. O candidato deverá marcar, para cada questão, somente uma das opções de resposta. Será considerada errada e atribuída nota 0 (zero) à questão com mais de uma opção marcada, sem opção marcada, com emenda ou rasura.

11.10. O candidato só poderá retirar-se definitivamente do recinto de realização da prova após 1 (uma) hora, contada do seu efetivo início.

11.11. O candidato só poderá levar o próprio exemplar do Caderno de Questões se deixar a sala a partir de 1 (uma) hora para o término do horário da prova.

11.12. Ao final da prova, os 03 (três) últimos candidatos deverão permanecer na sala até que o último candidato termine sua prova, devendo todos assinar a Ata de Fiscalização, atestando a idoneidade da fiscalização da prova, retirando-se da mesma de uma só vez.

11.12.1. No caso de haver candidatos que concluam a prova ao mesmo tempo, sendo um ou dois desses necessários para cumprir o subitem 11.12, a seleção dos candidatos será feita mediante sorteio.

11.13. No dia de realização da prova não serão fornecidas, por qualquer membro da equipe de aplicação ou pelas autoridades presentes, informações referentes ao conteúdo da mesma ou aos critérios de avaliação.

11.14. Por motivo de segurança, somente é permitido ao candidato fazer qualquer anotação durante a prova no seu Caderno de Questões, devendo ser observado o estabelecido no subitem 10.17.

11.15. Ao terminar a prova, o candidato deverá entregar ao Fiscal o Caderno de Questões, se ainda não o puder levar, o Cartão de Respostas, bem como todo e qualquer material cedido para a execução da prova.

11.16. O gabarito preliminar será disponibilizado no site www.funcab.org no 2º dia útil após a data de realização da prova, a partir das 12 horas (horário oficial de Brasília/DF), conforme Cronograma Previsto - ANEXO I.

11.17. No dia da realização da Prova Objetiva, na hipótese de o nome do candidato não constar nas listagens oficiais relativas

EXEMPLAR DE ASSINANTE DA IMPRENSA NACIONAL

aos locais de prova estabelecidos no Edital de Convocação, a FUNCAB procederá à inclusão do candidato, mediante a apresentação da GRU cobrança com comprovação de pagamento efetuado dentro do prazo disposto no Cronograma Previsto - ANEXO I, original e uma cópia, com o preenchimento e assinatura do formulário de Solicitação de Inclusão. A cópia do comprovante será retida pela FUNCAB. O candidato que não levar a cópia terá o comprovante original retido para que possa ser efetivada a sua inclusão.

11.17.1. A inclusão será realizada de forma condicional e será analisada pela FUNCAB, com o intuito de se verificar a pertinência da referida inscrição.

11.17.2. Constatada a improcedência da inscrição, a mesma será automaticamente cancelada sem direito a reclamação, independentemente de qualquer formalidade, considerados nulos todos os atos dela decorrentes.

11.18. Os cartões de respostas estarão disponíveis no site www.funcab.org até 15 (quinze) dias após a divulgação do resultado da Prova Objetiva.

12. DA PROVA DE TÍTULOS/CERTIFICAÇÕES

12.1. Serão convocados para entrega de Títulos/Certificações os 200 Primeiros candidatos, aprovados na Prova Objetiva, sendo 150 candidatos da ampla concorrência, 40 candidatos autodeclarados negros e 10 candidatos na condição de pessoa com deficiência.

12.2. Para efeito de posicionamento, será considerada a ordem decrescente da nota obtida na Prova Objetiva. Em caso de empate na última posição do quantitativo definido acima, todos os empatados nesta posição serão convocados.

12.3. Os títulos e certificações para análise deverão, impreterivelmente, no período definido no Cronograma Previsto - ANEXO I, ser entregues, em mãos, no local e horário indicados na convocação para a etapa.

12.3.1. A entrega poderá ser feita por procurador, mediante apresentação de procuração simples, assinada pelo candidato.

12.3.2. Não serão aceitos documentos após o prazo de entrega. O candidato deverá guardar consigo o protocolo de entrega para fim de comprovação em eventual necessidade.

12.4. Os títulos e certificações deverão ser entregues por meio de cópias autenticadas em cartório, anexando formulário próprio para entrega de títulos e certificações disponível no site www.funcab.org, onde o candidato deverá numerar e descrever todos os documentos que estão sendo entregues. Cada documento deverá ser numerado de acordo com o descrito no formulário de títulos e certificações. Deverá também anexar declaração de veracidade, conforme modelo constante no ANEXO III.

12.4.1. Não serão aceitos ou pontuados os títulos originais, somente cópias autenticadas em cartório.

12.4.2. Fica reservado à Comissão Coordenadora do Processo Seletivo do Ministério da Justiça ou a FUNCAB, o direito de exigir, a seu critério, a apresentação dos documentos originais para conferência.

12.4.3. Não serão analisados ou pontuados os títulos/certificações/declarações que:

a) Não estiverem acompanhados pela declaração de veracidade devidamente assinada;

b) Não estiverem acompanhados do formulário de títulos e certificações devidamente preenchido.

12.5. A Prova de Títulos e Certificações terá caráter meramente classificatório.

12.6. Somente serão considerados os títulos e certificações que se enquadrarem nos critérios previstos neste Edital e que sejam voltados para a área específica do cargo - habilitação.

12.7. Todos os cursos previstos para pontuação na avaliação de títulos e certificações deverão estar concluídos.

12.7.1. Os títulos e certificações apresentados e seus respectivos cursos deverão, obrigatoriamente, enquadrar-se nas exigências das resoluções do Conselho Nacional de Educação e do MEC.

12.8. Somente serão considerados como documentos comprobatórios diplomas e certificados ou declarações de conclusão de cursos feitos em papel timbrado da instituição, atestando a data de conclusão, a carga horária e a defesa da monografia/dissertação/tese, com aprovação da banca e carimbo da instituição, quando for o caso.

12.9. Serão considerados, para efeito do presente Processo Seletivo Simplificado, os seguintes títulos e certificações que excedam os requisitos obrigatórios previstos para o cargo (subitem 2.1.1):

TÍTULO	VALOR DE CADA TÍTULO	VALOR MÁXIMO
A) Pós-Graduação *Stricto Sensu* - Doutorado no conhecimento específico referente à especialidade do cargo	2,5	2,5 pontos
B) Pós-Graduação *Stricto Sensu* - Mestrado no conhecimento específico referente à especialidade do cargo	1,5	1,5 pontos
C) Pós-Graduação *Lato Sensu* (360 horas) no conhecimento específico referente à especialidade do cargo	1,0	1,0 ponto
TÍTULO	VALOR DE CADA ANO	VALOR MÁXIMO
D) Exercício, nos últimos 10 (dez) anos, de atividade profissional de nível superior na administração ou na iniciativa privada no conhecimento específico referente à especialidade do cargo.	0,5 pontos por ano completo, sem sobreposição de tempo	5,0 pontos
TOTAL MÁXIMO (Pontuação)	-	10 pontos

12.10. Considera-se tempo de serviço toda atividade desenvolvida estritamente no cargo pleiteado, seguindo o padrão especificado abaixo:

ATIVIDADE PRESTADA	COMPROVAÇÃO
Em Órgão Público	Documento expedido pelo Poder Federal, Estadual ou Municipal, conforme o âmbito da prestação da atividade, em papel timbrado, com carimbo do órgão público expedidor, datado e assinado, não sendo aceitas, sob hipótese alguma, declarações expedidas por qualquer órgão que não os especificados neste item.
Em Empresa Privada	Cópia autenticada em cartório da carteira de trabalho (página de identificação com foto e dados pessoais e registro do(s) contrato(s) de trabalho). Em caso de contrato de trabalho em vigor (carteira sem data de saída), o tempo de serviço será considerado até a data final indicada para a entrega dos títulos.
Como Prestador de Serviço	Cópia autenticada em cartório do contrato de prestação de serviços e cópia autenticada em cartório ou original de declaração da empresa ou do setor onde atua ou atuou, em papel timbrado e com carimbo de CNPJ, data e assinatura do responsável pela emissão da declaração, comprovando efetivo período de atuação no cargo.

12.10.1. Não haverá limite para apresentação de certidões e demais documentos comprobatórios de exercício, sendo vedada a contagem cumulativa de tempo de serviço prestado concomitantemente em mais de um cargo, emprego ou função nos três níveis de poder, autarquias, fundações públicas, sociedades de economia mista, empresas públicas e empresas privadas.

12.10.2. O candidato deverá indicar no formulário citado no subitem 12.4 qual o período/tempo de exercício que deverá ser considerado como requisito e o que deverá ser pontuado. A não indicação acarretará a não pontuação do título nessa especificação.

12.10.3. Sob hipótese alguma será aceita comprovação de exercício profissional fora dos padrões especificados no subitem 12.10, bem como experiência profissional na qualidade de proprietário/sócio de empresa, ou como voluntário ou estagiário.

12.10.4. Quando a nomenclatura do cargo ou função exercida for diferente a do cargo pleiteado, conforme descrito neste Edital, o candidato deverá complementar as informações da experiência profissional, descritas no subitem 12.10, com declaração expedida por órgão competente, que comprove o tempo de experiência, contendo carimbo do CNPJ da Instituição e da chefia imediata, especificando cargo ou funções correspondentes.

12.10.5. Para pontuação será necessário: Cópia(s) autenticada(s) de comprovante de exercício profissional, exceto estágio ou trabalho voluntário, indicando cargo ou funções, devidamente especificado conforme Quadro do subitem 12.10 deste Edital.

12.11. A nota final dos títulos, de caráter classificatório, corresponderá à soma dos pontos obtidos pelo candidato, variando de 0 (zero) a 10 (dez) pontos.

12.12. Não serão pontuados os títulos exigidos como requisitos ou habilitação para ingresso no emprego público.

12.12.1. Os diplomas de graduação expedidos por universidades estrangeiras somente serão aceitos se revalidados por universidades públicas que tenham curso do mesmo nível e área ou equivalente, respeitando-se os acordos internacionais de reciprocidade ou equiparação, conforme legislação que trata da matéria.

12.12.2. O candidato que possua mais de um curso de especialização que seja compatível com o requisito do cargo deverá enviar documentação referente a ambos, um para fim de comprovação do requisito e outro para pontuação. Caso o candidato apresente apenas um título dentre os mencionados, esse será considerado como requisito e não será pontuado.

12.12.3. O candidato deverá indicar no formulário citado no subitem 12.4 qual o título deverá ser considerado como requisito e o que deverá ser pontuado. A não indicação acarretará a não pontuação do título nessa especificação.

12.13. Para os cursos de Mestrado e Doutorado exigir-se-á o certificado no qual conste a comprovação da defesa e aprovação da dissertação/tese.

12.13.1. Os diplomas de Mestrado e Doutorado expedidos por universidades estrangeiras somente serão aceitos se reconhecidos por universidades que possuam cursos de pós-graduação reconhecidos e avaliados, na mesma área de conhecimento e em nível equivalente ou superior, conforme legislação que trata da matéria.

12.13.2. Em caso de impossibilidade de apresentação do diploma, por ainda não ter sido emitido pela Instituição de Ensino, serão aceitas, para fins de pontuação, declarações de conclusão dos cursos Mestrado e Doutorado se o curso for concluído a partir de 1º de janeiro de 2012, desde que constem do referido documento a comprovação da defesa e aprovação da dissertação/tese.

12.14. Os cursos de especialização lato sensu deverão ser apresentados por meio de certificados acompanhados do correspondente histórico.

12.14.1. Somente serão pontuados os cursos de especialização lato sensu iniciados após a conclusão do curso exigido como requisito ao exercício do cargo.

12.14.2. Em caso de impossibilidade de apresentação do diploma, por ainda não ter sido emitido pela Instituição de Ensino, será aceita, para fins de pontuação, declaração de conclusão do curso de especialização lato sensu se o curso for concluído a partir de 1º de janeiro de 2012, desde que constem do referido documento o histórico do curso com data de conclusão e aprovação da monografia.

12.15. O resultado da Prova de Títulos será divulgado no site www.funcab.org, na data constante no Cronograma Previsto - ANEXO I.

13. DA SINDICÂNCIA DA VIDA PREGRESSA E INVESTIGAÇÃO SOCIAL

13.1. Participarão da Sindicância da Vida Pregressa e Investigação Social, os candidatos aprovados na Prova Objetiva, no quantitativo de 150 candidatos da ampla concorrência, 40 candidatos autodeclarados negros e 10 candidatos na condição de Pessoa com Deficiência.

13.2. Os candidatos não convocados para o preenchimento e a entrega da Ficha de Informações Pessoais - FIP e da documentação relativa à Sindicância da Vida Pregressa e Investigação Social, estarão eliminados e não terão classificação alguma no Processo Seletivo Simplificado.

13.3. A Avaliação de Comportamento e de Idoneidade Moral dos candidatos far-se-á mediante investigação social e/ou funcional sobre a vida pregressa e atual do candidato, no âmbito familiar, social, funcional, civil e criminal, que constitui fase de caráter eliminatório do Processo Seletivo Simplificado para o cargo do presente certame.

13.4. A Sindicância da Vida Pregressa e Investigação Social funcional de competência do Ministério da Justiça e possui caráter eliminatório.

13.5. O candidato será considerado "INDICADO" ou "CONTRAINDICADO" na Sindicância da Vida Pregressa e Investigação Social.

13.6. O candidato preencherá, para fins de registro da investigação, a FIP, que será disponibilizada no endereço eletrônico da FUNCAB www.funcab.org.

13.7. Durante todo o período do Processo Seletivo Simplificado, o candidato deverá manter atualizados os dados informados na FIP, assim como cientificar formal e circunstanciadamente qualquer outro fato relevante para a investigação.

13.8. O candidato convocado para a Sindicância da Vida Pregressa e Investigação Social deverá preencher a FIP e enviá-la eletronicamente por meio do endereço da FUNCAB www.funcab.org, no período constante do Cronograma Previsto - ANEXO I.

13.9. O candidato também deverá imprimir a FIP e entregá-la, no período constante do Cronograma Previsto - ANEXO I, em local indicado na convocação para etapa, juntamente com originais dos seguintes documentos:

I - certidão de antecedentes criminais, da cidade/município da Jurisdição onde reside/residiu nos últimos 5 (cinco) anos:

a) da Justiça Federal;

b) da Justiça Estadual ou do Distrito Federal;

c) da Justiça Militar Federal, inclusive para as candidatas do sexo feminino;

d) da Justiça Militar Estadual ou do Distrito Federal, inclusive para as candidatas do sexo feminino;

II - certidões da Justiça Eleitoral:

a) certidão de antecedente criminal da Justiça Eleitoral;

b) certidão de quitação eleitoral.

III - certidões dos cartórios de execução cível da cidade/município onde reside/residiu nos últimos 5 (cinco) anos.

13.10. Somente serão aceitas certidões expedidas, no máximo, nos 90 (noventa) dias anteriores à data de entrega fixada em edital e dentro do prazo de validade específico constante nos documentos, sendo desconsiderados os documentos rasurados.

13.11. Serão aceitas certidões obtidas por meio de site oficial, desde que possuam assinatura digital baseada em certificado digital emitido por Autoridade Certificadora credenciada, na forma de lei específica.

13.12. O Ministério da Justiça poderá solicitar, a qualquer tempo, durante a Sindicância da Vida Pregressa e Investigação Social, outros documentos necessários à comprovação de dados ou para o esclarecimento de fatos e situações envolvendo o candidato.

13.13. São fatos e situações que podem caracterizar conduta social inadequada do candidato:

I - uso de droga ilícita de qualquer espécie;

II - prática habitual do jogo proibido;

III - habitualidade em descumprir obrigações legítimas;

IV - prática de ato tipificado como infração penal;

V - demissão de cargo público ou destituição de cargo em comissão, no exercício da função pública, em qualquer órgão da administração direta e indireta, nas esferas federal, estadual, distrital e municipal, mesmo que com base em legislação especial;

VI - demissão por justa causa nos termos da legislação trabalhista;

VII - declaração falsa ou omissão de registro relevante sobre sua vida pregressa;

VIII - contumácia em cometer infrações contidas no Código de Trânsito Brasileiro que coloquem em risco a integridade física ou a vida de outras pessoas;

IX - mandado de prisão em seu desfavor;

X - reincidência na prática de transgressões ou faltas disciplinares;

XI - participação ou filiação como membro, sócio ou dirigente de entidade ou organização cujo funcionamento seja legalmente proibido ou contrário às instituições constitucionais ou ao regime vigente;

XII - inexatidão dos dados declarados pelo candidato, omissão de dados, ou declaração de informações inverídicas;

XIII - outras condutas que revelem a falta de idoneidade moral do candidato.

13.14. Será passível de eliminação do Processo Seletivo Simplificado, sem prejuízo das sanções penais cabíveis, o candidato que:

I - tiver conduta enquadrada em quaisquer dos fatos previstos no item anterior, após procedimento que assegure ao candidato exercício do contraditório e da ampla defesa durante o procedimento da investigação;

II - tiver omitido ou faltado com a verdade, quando do preenchimento da FIP;

III - deixar de apresentar quaisquer dos documentos exigidos para o Processo Seletivo Simplificado nos prazos estabelecidos nos editais específicos;

IV - apresentar documento ou certidão falsa, rasurada ou com prazo de validade expirado.

COMERCIALIZAÇÃO PROIBIDA POR TERCEIROS

13.15. Nenhum candidato poderá alegar desconhecimento das presentes regras da investigação social e/ou funcional.

13.16. Os casos omissos serão dirimidos pela FUNCAB e Ministério da Justiça.

14. DOS RECURSOS

14.1. O candidato poderá apresentar recurso, devidamente fundamentado, em relação a qualquer das questões da Prova Objetiva, informando as razões pelas quais discorda do gabarito ou conteúdo da questão.

14.2. O recurso será dirigido à FUNCAB e deverá ser interposto no prazo de até 02 (dois) dias úteis após a divulgação do gabarito preliminar.

14.2.1. Admitir-se-á para cada candidato um único recurso por questão, o qual deverá ser enviado via formulário específico disponível on-line no site www.funcab.org, que deverá ser integralmente preenchido, sendo necessário o envio de um formulário para cada questão recorrida. O formulário estará disponível a partir das 8h do primeiro dia até as 23h59min do último dia do prazo previsto no Cronograma Previsto - ANEXO I, considerando-se o horário oficial de Brasília/DF.

14.2.2. O formulário preenchido de forma incorreta, com campos em branco ou faltando informações será automaticamente desconsiderado, não sendo encaminhado à Banca Acadêmica para avaliação.

14.3. O recurso deve conter a fundamentação das alegações comprovadas por meio de citação de artigos, amparados pela legislação, itens, páginas de livros, nome dos autores.

14.3.1. Após o julgamento dos recursos interpostos, os pontos correspondentes às questões da Prova Objetiva, porventura anuladas, serão atribuídos a todos os candidatos, indistintamente.

14.4. A Prova Objetiva será corrigida de acordo com o gabarito oficial após o resultado dos recursos.

14.4.1. Será facultado ao candidato solicitar revisão da nota dos títulos e interpor recurso contra o resultado da Investigação Social.

14.4.1.1. Não serão aceitos pedidos de revisão ou recursos interpostos por correspondência (SEDEX, AR, telegrama etc), facsímile, telex, ou outro meio que não seja o estabelecido neste Edital.

14.5. O pedido de revisão ou recurso deverá conter, obrigatoriamente, o nome do candidato, o número de sua inscrição e ser encaminhado à FUNCAB, na data definida no Cronograma Previsto - ANEXO I, no horário compreendido entre 08h e 18h (horário oficial de Brasília/DF), via formulário disponível no site www.funcab.org.

14.6. Será indeferido liminarmente recurso que descumprir as determinações constantes neste Edital, for dirigido de forma ofensiva à FUNCAB ou ao Ministério da Justiça, for apresentado fora do prazo ou fora de contexto.

14.7. Não serão apreciados os Recursos que forem apresentados:

a) em desacordo com as especificações contidas neste item;

b) fora do prazo estabelecido;

c) sem fundamentação lógica e consistente;

d) com argumentação idêntica a outros recursos;

e) em hipótese alguma será aceita revisão de recurso, recurso do recurso ou recurso de Gabarito Final Definitivo.

14.8. A Banca Examinadora constitui a última instância para recurso ou revisão, sendo soberana em suas decisões, razão pela qual não caberão recursos adicionais.

14.9. As anulações de questões ou alterações de gabarito ou de notas ou resultados, provenientes das decisões dos recursos, serão dados a conhecer, coletivamente, por meio da internet, no site www.funcab.org, nas datas estabelecidas no Cronograma Previsto - ANEXO I.

15. DA CLASSIFICAÇÃO FINAL DO PROCESSO SELETIVO SIMPLIFICADO

15.1. A nota final no Processo Seletivo Simplificado será a nota final da Prova Objetiva somada a nota dos títulos condicionada à indicação na Investigação Social.

15.2. No caso de igualdade de pontuação final para classificação, após observância do disposto no parágrafo único, do art. 27, da Lei nº 10.741, de 1º de outubro de 2003 (Estatuto do Idoso), sendo considerada, para esse fim, a data de realização da prova objetiva para o cargo, dar-se-á preferência sucessivamente ao candidato que obtiver:

a) maior número de pontos na disciplina Conhecimentos Específicos;

b) maior número de pontos na disciplina Língua Portuguesa;

c) maior número de pontos na disciplina Noções de Direito Administrativo;

d) persistindo o empate, terá preferência o candidato com mais idade, considerando dia, mês, ano e, se necessário, hora e minuto do nascimento.

15.3. Em obediência ao disposto no art. 16 do Decreto nº 6.944/2009 o órgão ou entidade responsável pela realização do Processo Seletivo Simplificado homologará e publicará no Diário Oficial da União a relação dos candidatos aprovados no certame, de acordo com o quadro abaixo:

QTDE. DE VAGAS PREVISTAS NO EDITAL POR CARGO OU EMPREGO	número máximo de candidatos aprovados
1	5
2	9
3	14
4	18
5	22
6	25
7	29
8	32
9	35
10	38
11	40
12	42
13	45
14	47
15	48
16	50
17	52
18	53
19	54
20	56
21	57
22	58
23	58
24	59
25	60
26	60
27	60
28	60
29	60
30 ou mais	duas vezes o número de vagas

15.4. Os candidatos não classificados no número máximo de aprovados de que trata o quadro acima, ainda que tenham atingido nota mínima, estarão automaticamente reprovados no Processo Seletivo Simplificado.

15.4.1. No caso de realização de Processo Seletivo Simplificado em mais de uma etapa, o critério de reprovação do § 1º será aplicado considerando-se a classificação na primeira etapa.

15.4.2. Nenhum dos candidatos empatados na última classificação de aprovados serão considerados reprovados

16. DISPOSIÇÕES FINAIS

16.1. Os candidatos poderão obter informações gerais referentes ao Processo Seletivo Simplificado por meio do site www.funcab.org ou pelo e-mail concursos@funcab.org.

16.1.1. Não serão dadas por telefone informações a respeito de datas, locais e horários de realização das provas nem de resultados, gabaritos, notas, classificação, convocações ou outras quaisquer relacionadas aos resultados provisórios ou finais das provas e do Processo Seletivo Simplificado. O candidato deverá observar rigorosamente, os editais e os comunicados a serem divulgados na forma definida neste Edital.

16.1.2. Quaisquer alterações nas regras fixadas neste Edital somente poderão ser feitas por meio de edital de retificação.

16.1.3. O Ministério da Justiça e a FUNCAB não se responsabilizam por informações de qualquer natureza, divulgadas em sites de terceiros.

16.2. É de responsabilidade exclusiva do candidato acompanhar as publicações dos editais, comunicações, retificações e convocações referentes a este Processo Seletivo Simplificado, durante todo o período de validade do mesmo.

16.3. Caso o candidato queira utilizar-se de qualquer direito concedido por legislação pertinente, deverá fazer a solicitação e envio da documentação pertinente à FUNCAB, até o último dia das inscrições, em caso de domingo ou feriado, até o primeiro dia útil seguinte. Este período não será prorrogado em hipótese alguma, não cabendo, portanto, acolhimento de recurso posterior relacionado a este subitem.

16.4. O resultado final será divulgado na Internet no site www.funcab.org e publicado no Diário Oficial da União.

16.5. O resultado final do Processo Seletivo Simplificado será homologado pelo Coordenador-Geral de Recursos Humanos da Subsecretaria de Planejamento, Orçamento e Administração da Secretaria Executiva do Ministério da Justiça.

16.6. Acarretará a eliminação do candidato no Processo Seletivo Simplificado, sem prejuízo das sanções penais cabíveis, a burla ou a tentativa de burla a quaisquer das normas definidas neste Edital ou em outros editais relativos ao Processo Seletivo Simplificado, nos comunicados ou nas instruções constantes de cada prova.

16.7. A Administração reserva-se ao direito de proceder às contratações, em número que atenda ao interesse e às necessidades do serviço, de acordo com a disponibilidade orçamentária e até o número de vagas ofertadas neste Edital, das que vierem a surgir ou forem criadas por lei, dentro do prazo de validade do Processo Seletivo Simplificado.

16.8. A convocação para contratação será feita por meio de publicação no Diário Oficial da União.

16.9. O candidato convocado para contratação poderá solicitar ao Ministério da Justiça que seja reclassificado para o final da lista geral dos aprovados.

16.10. O candidato que não atender à convocação para a apresentação dos requisitos citados no subitem 2.1.1 deste Edital ou que não solicitar a reclassificação para o final da lista geral dos aprovados, no prazo de 30 dias a partir da publicação no Diário Oficial da União, será automaticamente excluído do Processo Seletivo Simplificado.

16.11. Não será fornecido ao candidato documento comprobatório de classificação no presente Processo Seletivo Simplificado, valendo, para esse fim, o resultado final divulgado nas formas previstas no subitem 16.4.

16.12. O candidato deverá manter atualizado o seu endereço junto à FUNCAB, até o encerramento do Processo Seletivo Simplificado sob sua responsabilidade, e, após, junto ao Ministério da Justiça.

16.13. As legislações com entrada em vigor após a data de publicação deste Edital, bem como alterações em dispositivos legais e normativos a ela posteriores, não serão objetos de avaliação nas provas do presente Processo Seletivo Simplificado.

16.14. O candidato aprovado no Processo Seletivo Simplificado, quando convocado para contratação e exercício do cargo, será submetido a Exame Médico Admissional para avaliação de sua capacidade física e mental, cujo caráter é eliminatório e constitui condição e pré-requisito para que se concretize a contratação. Correrá por conta do candidato a realização de todos os exames médicos necessários solicitados no ato de sua convocação.

16.15. Os casos omissos serão resolvidos conjuntamente pelo Ministério da Justiça e pela FUNCAB, no que tange à realização deste Processo Seletivo Simplificado.

16.16. Todos os cursos, requisitos para ingresso, referenciados neste Edital, deverão ter o reconhecimento e/ou sua devida autorização por órgão oficial competente.

16.17. O Ministério da Justiça e a FUNCAB não se responsabilizam por quaisquer textos, apostilas, cursos, referentes a este Processo Seletivo Simplificado.

16.18. Os documentos produzidos e utilizados pelos candidatos em todas as etapas do Processo Seletivo Simplificado são de uso e propriedade exclusivos da Banca Examinadora, sendo terminantemente vedada a sua disponibilização a terceiros ou a devolução ao candidato.

16.19. A FUNCAB e o Ministério da Justiça reservam-se ao direito de promover as correções que se fizerem necessárias, em qualquer fase do presente certame ou posterior ao mesmo, em razão de atos não previstos ou imprevisíveis.

16.20. Os candidatos aprovados que não atingirem a classificação necessária ao número de vagas previstas neste edital, integrarão o cadastro de reserva.

16.21. As despesas relativas à participação no Processo Seletivo Simplificado e a apresentação para exames pré-admissionais correrão às expensas do próprio candidato.

16.22. Integram este Edital os seguintes Anexos:

ANEXO I - Cronograma Previsto;

ANEXO II - Conteúdo Programático;

ANEXO III - Declaração de veracidade.

GUILHERME MORAES-REGO

ANEXO I - CRONOGRAMA PREVISTO

EVENTOS	DATAS PREVISTAS
• Solicitação de isenção do valor da inscrição • Período de inscrições pela *Internet*	28/01 a 22/02/2015
Divulgação das isenções deferidas e indeferidas	27/02/2015
Recurso contra o indeferimento da isenção	02/03 a 03/03/2015
Resultado do recurso contra o indeferimento da isenção	09/03/2015
Último dia para pagamento do GRU Cobrança	10/03/2015
• Divulgação do deferimento da condição especial • Divulgação do deferimento dos candidatos que concorrerão como Pessoa com Deficiência • Divulgação do deferimento dos candidatos que concorrerão às vagas reservadas aos candidatos negros	16/03/2015
• Recurso contra o indeferimento da condição especial • Recurso contra o indeferimento dos candidatos que concorrerão como Pessoa com Deficiência • Recurso contra o indeferimento dos candidatos que concorrerão às vagas reservadas aos candidatos negros	17/03 a 18/03/2015
• Resposta ao Recurso contra o indeferimento da condição especial, de Pessoa com Deficiência e dos candidatos que concorrerão às vagas reservadas aos candidatos negros	23/03/2015
Divulgação do Link de Consulta dos Locais de Realização das Provas Objetivas	23/03/2015
Realização da Prova Objetiva	29/03/2015
Divulgação do gabarito da Prova Objetiva (a partir das 12 horas)	31/03/2015
Período para recurso contra o gabarito da Prova Objetiva	01/04 a 02/04/2015
• Divulgação da resposta aos recursos contra o gabarito da Prova Objetiva • Divulgação das notas da Prova Objetiva • Convocação para entrega dos Títulos/Certificações	17/04/2015
• Convocação para Perícia Médica dos candidatos que se declararam com deficiência • Convocação para a entrega da documentação para a Investigação Social	17/04/2015
• Entrega dos Títulos/Certificações • Realização da Perícia Médica	23/04 a 24/04/2015
• Divulgação do resultado preliminar dos Títulos • Divulgação do resultado preliminar da Perícia Médica dos candidatos que se declararam com deficiência • Divulgação do resultado preliminar da Investigação Social	05/05/2015

EXEMPLAR DE ASSINATURA DA IMPRENSA NACIONAL

Prazo para pedido de revisão dos resultados preliminares da Prova de Títulos/Certificações, da Investigação Social e Perícia Médica dos candidatos que se declararam com deficiência	06/05 a 07/05/2015
• Resposta ao Pedido de Revisão dos resultados preliminares da Prova de Títulos/Certificações, da Investigação Social e Perícia Médica dos candidatos que se declararam com deficiência	14/05/2015
• Resultado final Prova de Títulos/Certificações, da Investigação Social e Perícia Médica dos candidatos que se declararam com deficiência • Resultado Final do Processo Seletivo Simplificado	14/05/2015

ANEXO II- CONTEÚDO PROGRAMÁTICO

ATENÇÃO: TODA A LEGISLAÇÃO CITADA NOS CONTEÚDOS PROGRAMÁTICOS SERÁ UTILIZADA PARA ELABORAÇÃO DE QUESTÕES LEVANDO-SE EM CONSIDERAÇÃO AS ATUALIZAÇÕES VIGENTES ATÉ A DATA DE PUBLICAÇÃO DESTE EDITAL

Língua Portuguesa:

Compreensão e interpretação de textos de gêneros variados. Reconhecimento de tipos e gêneros textuais. Domínio da ortografia oficial: emprego das letras, emprego da acentuação gráfica. Domínio dos mecanismos de coesão textual: emprego de elementos de referenciação, substituição e repetição, de conectores e outros elementos de sequenciação textual e emprego/correlação de tempos e modos verbais. Domínio da estrutura morfossintática do período: relações de coordenação entre orações e entre termos da oração, relações de subordinação entre orações e entre termos da oração, emprego dos sinais de pontuação, concordância verbal e nominal, emprego do sinal indicativo de crase, colocação dos pronomes átonos. Reescritura de frases e parágrafos do texto: substituição de palavras ou de trechos de texto e retextualização de diferentes gêneros e níveis de formalidade. Correspondência oficial (conforme Manual de Redação da Presidência da República): adequação da linguagem ao tipo de documento e adequação do formato do texto ao gênero.

Noções de Direito Administrativo:

Ato administrativo: conceito, requisitos, atributos, classificação, espécies e invalidação: anulação, revogação e prescrição. Controle da administração pública: controle administrativo, controle legislativo e controle judiciário. Agentes administrativos: investidura e exercício da função pública: direitos e deveres dos servidores públicos, processo administrativo: conceito, princípios, fases e modalidades. Poderes da administração: vinculado, discricionário, hierárquico, disciplinar e regulamentar. Princípios básicos da administração: responsabilidade objetiva da administração, improbidade administrativa. Serviços públicos: conceito, classificação, regulamentação, formas e competência de prestação. Administração direta e indireta, centralizada e descentralizada. Lei nº 8.666/1993, arts. 1º a 6º, 20 a 26, e 54 a 80, e suas alterações. Lei nº 9.784/1999: processo administrativo no âmbito da administração pública federal.

Legislação e Ética na Administração Pública:

Constituição Federal de 1988, Títulos I e II, Artigos do 1º ao 16º; Capítulo VII, Artigos 37 ao 41. Lei 8.112/90 e alterações, artigos 116 a 182: Regime disciplinar dos servidores públicos civis da União. Decreto 1.171/94: Código de Ética Profissional do Servidor Público Civil do Poder Executivo Federal. Lei nº 12.527/2011 - Lei de Acesso à Informação Pública (LAI) - princípios, transparência ativa e passiva, prazos e instâncias recursais. Código Penal: Artigos. 312 a 326, que tratam dos crimes cometidos por funcionário público contra a Administração Pública.

Conhecimentos Específicos:

Estratégia do Serviço, Gerenciamento de Demanda, Gerenciamento do Portfólio de Serviços, Desenho do Serviço - Gerenciamento do Catálogo de Serviços, Gerenciamento de Nível de Serviço, Gerenciamento de Disponibilidade, Gerenciamento de Capacidade, Gerenciamento de Continuidade de Serviços de TI, Gerenciamento de Segurança da Informação, Transição do Serviço: Gerenciamento de Configuração e Ativos de Serviço, Gerenciamento de Mudanças, Avaliação de Mudanças; Operação do Serviço: Gerenciamento de Eventos, Gerenciamento de Incidentes, Gerenciamento de Problemas e Gerenciamento de Acesso; Gerenciamento de projetos de TI - PMBOK: conceitos de gerenciamento de projetos, ciclo de vida do projeto, conceitos básicos e estrutura; Governo Eletrônico: E-Ping e E-Mag - Noções Gerais; Contratação de bens e serviços de TI: aspectos específicos da contratação de bens e serviços de TI; Instrução Normativa nº 4, de 12 de novembro de 2010, do Ministério do Planejamento, Orçamento e Gestão; elaboração de termos de referências e/ou projetos básicos para contratação de bens e serviços de TI; acompanhamento de contratos de TI; Metodologia de Gerenciamento de Projetos do SISP (MGP-SISP); Lei nº 12.681, de 4 de julho de 2012 - Sistema Nacional de Informações de Segurança Pública, Prisional e sobre Drogas (SINESP). Princípios de Engenharia de Software: engenharia de requisitos de software, processos de desenvolvimento de software (processo cascata, processo iterativo), projeto de software orientado a objetos, testes e validação. Medição e estimativas de projetos de software: análise de pontos de função, processo de contagem de pontos de função, tipos de função (funções de dados e funções transacionais), fatores de ajuste. Processo de desenvolvimento de software - Processo Unificado: conceitos gerais do RUP, disciplinas, fases, papéis, atividades, artefatos. Processo Ágil: conceito, metodologia Scrum. Disciplina de requisitos: casos de uso e diagramas de caso de uso. Disciplina de análise e projeto. Disciplina de gerência de projeto. Disciplina de implementação, testes e distribuição. Fundamentos: finalidades, níveis de abstração, modelagem de dados, modelagem funcional. Soluções de suporte à decisão: Datawarehouse, OLAP, Data Mining, Business Inteligence - BI.

ANEXO III - DECLARAÇÃO DE VERACIDADE

Eu, ___________________________________, declaro que todas as informações constantes nos documentos entregues para fins de pontuação na etapa de títulos do Processo Seletivo do Ministério da Justiça, são completas, verdadeiras e corretas em todos os detalhes.

Local e data.

Assinatura

EDITAL Nº 6, DE 27 DE JANEIRO DE 2015
DESISTÊNCIA DE CANDIDATOS

O COORDENADOR-GERAL DE RECURSOS HUMANOS DA SUBSECRETARIA DE PLANEJAMENTO, ORÇAMENTO E ADMINISTRAÇÃO DA SECRETARIA EXECUTIVA DO MINISTÉRIO DA JUSTIÇA, no uso de suas atribuições subdelegadas pelo inciso VII do art. 2º da Portaria SPOA/SE/MJ nº 65, de 04 de junho de 2014 e considerando os Editais da Secretaria Executiva do Ministério da Justiça nº 01, de 06 de junho de 2013; no 02, de 10 de julho de 2013, nº 09, de 27 de novembro de 2013 e nº 10, de 17 de novembro de 2014, publicados nos Diários Oficiais da União de 07 de junho de 2013, 15 de julho de 2013, 02 de dezembro de 2013 e 19 de novembro de 2014, RESOLVE:

Tornar pública a desistência, expressamente manifestada, pelo candidato abaixo relacionado, em assumir o cargo de Analista Técnico-Administrativo, para o qual foi habilitado pelo concurso público regido pelo Edital nº 1, de 6 de junho de 2013.

CANDIDATO	CLASSIFICAÇÃO	PROCESSO
LEANDRO FÉLIX DA SILVA ALENCAR	147º	08007.000567/2015-12

GUILHERME MORAES-REGO

EDITAL Nº 7, DE 27 DE JANEIRO DE 2015
RECLASSIFICAÇÃO DE CANDIDATOS

O COORDENADOR-GERAL DE RECURSOS HUMANOS DA SUBSECRETARIA DE PLANEJAMENTO, ORÇAMENTO E ADMINISTRAÇÃO DA SECRETARIA EXECUTIVA DO MINISTÉRIO DA JUSTIÇA, no uso de suas atribuições subdelegadas pelo inciso VII do art. 2º da Portaria SPOA/SE/MJ nº 65, de 04 de junho de 2014 e considerando os Editais da Secretaria Executiva do Ministério da Justiça nº 01, de 06 de junho de 2013; no 02, de 10 de julho de 2013, nº 09, de 27 de novembro de 2013 e nº 10, de 17 de novembro de 2014, publicados nos Diários Oficiais da União de 07 de junho de 2013, 15 de julho de 2013, 02 de dezembro de 2013 e 19 de novembro de 2014, RESOLVE:

Reclassificar a candidata abaixo relacionada, habilitada pelo concurso público regido pelo Edital nº 1, de 6 de junho de 2013, para o cargo de Analista Técnico-Administrativo:

CANDIDATO	POSIÇÃO INICIAL	NOVA POSIÇÃO	PROCESSO
GREICE FURINI LAWALL SOBRINHO	134º	200º	08007.000572/2015-25

GUILHERME MORAES-REGO

ARQUIVO NACIONAL

EXTRATO DE CONTRATO Nº 3/2015 - UASG 200247

Nº Processo: 08060000384201471.
PREGÃO SISPP Nº 34/2014. Contratante: ARQUIVO NACIONAL - CNPJ Contratado: 28024610000144. Contratado : JL REFRIGERACAO E COMERCIO E -DISTRIBUIDORA DE AGUA MINE. Objeto: Aquisição sob demanda de água mineral para a sede do Arquivo Nacional, no Rio de Janeiro. Fundamento Legal: Lei 8666/93, Lei 10.520/02 . Vigência: 09/01/2015 a 31/12/2015. Valor Total: R$39.980,00. Fonte: 100000000 - 2015NE800003. Data de Assinatura: 09/01/2015.

(SICON - 27/01/2015) 200247-00001-2014NE800066

COORDENAÇÃO-GERAL DE ADMINISTRAÇÃO

EXTRATO DE TERMO ADITIVO Nº 1/2015

Número do Contrato Nº 02/2014. Processo Nº 08060.000.244/2013-12 Contratante: ARQUIVO NACIONAL CNPJ 04.374.067/0001-47 Contratada: CALMA INFORMÁTICA LTDA., CNPJ Nº 00.869.125/0001-52 Objeto: O presente Termo Aditivo tem por objeto a prorrogação do prazo de vigência até 09 de junho de 2015. Fundamento legal: Lei nº 8.666/93. Vigência: 09/01/2015 até 09/06/2015. Valor total de R$ 98.582,40. Fonte: 100000000. Data da assinatura: 08/01/2015.

EXTRATO DE TERMO ADITIVO Nº 1/2015

Número do Contrato Nº 01/2014. Processo Nº 08060.000.244/2013-12 Contratante: ARQUIVO NACIONAL CNPJ 04.374.067/0001-47 Contratada: CALMA INFORMÁTICA LTDA., CNPJ Nº 00.869.125/0001-52 Objeto: O presente Termo Aditivo tem por objeto a prorrogação do prazo de vigência até 09 de junho de 2015. Fundamento legal: Lei nº 8.666/93. Vigência: 09/01/2015 até 09/06/2015. Valor total de R$ 426.384,00. Fonte: 100000000. Data da assinatura: 08/01/2015.

CONSELHO ADMINISTRATIVO DE DEFESA ECONÔMICA
SUPERINTENDÊNCIA-GERAL

EDITAIS DE 27 DE JANEIRO DE 2015

Nº 33. Nos termos do art. 53, § 2º, da Lei nº 12.529/2011, dá-se publicidade ao seguinte ato de concentração: Ato de Concentração nº 08700.000300/2015-06. Requerentes: Companhia de Saneamento Básico do Estado de São Paulo e Paulista Geradora de energia Ltda. Advogados: Tito Amaral de Andrade, Ursula Pereira Pinto e outros. Natureza da operação: aquisição de ações. Setor econômico envolvido: geração de energia elétrica - CNAE 3511-5/01.

Nº 39. Nos termos do art. 53, § 2º, da Lei nº 12.529/2011, dá-se publicidade ao seguinte ato de concentração: Ato de Concentração nº 08700.000205/2015-02. Requerentes: Honeywell International Inc. e Datamax International Corporation. Advogados: Francisco Ribeiro Todorov, Adriana Franco Giannini e outros. Natureza da operação: aquisição de controle. Setor econômico envolvido: comércio de impressoras fixas e móveis.

Nº 37. Nos termos do art. 53, § 2º, da Lei nº 12.529/2011, dá-se publicidade ao seguinte ato de concentração: Ato de Concentração nº 08700.000267/2015-14. Requerentes: CVC Brasil Operadora e Agência de Viagens S.A., Advance Viagens e Turismo S.A., Rextur Viagens e Turismo S.A. e Reserva Fácil Tecnologia S.A. Advogados: Barbara Rosenberg, Marcos Exposto, Fabíola Cammarota de Abreu, Joyce Midori Honda e outros. Natureza da operação: aquisição de ações. Setor econômico envolvido: comercialização de passagens aéreas.

Nº 38. Nos termos do art. 53, § 2º, da Lei nº 12.529/2011, dá-se publicidade ao seguinte ato de concentração: Ato de Concentração nº 08700.000290/2015-09. Requerentes: Tomé Engenharia S.A., Ferrostaal Industrieanlagen Óleo e Gás do Brasil Ltda e Consórcio Tomé Ferrostaal. Advogados: José Alexandre Buaiz Neto e Marco Aurélio M. Barbosa. Natureza da operação: aquisição de controle. Setor econômico envolvido: construção de módulos de plataformas FPSO.

EDUARDO FRADE RODRIGUES
Superintendente-Geral
Interino

DEPARTAMENTO PENITENCIÁRIO NACIONAL

EXTRATO DE TERMO ADITIVO Nº 1/2015 - UASG 200323

Número do Contrato: 00001/2014, subrogado pelaUASG: 200323 - DEPEN/DIRETORIA DO SISTEMA PENITENC. FEDERAL.
Nº Processo: 08016010809201313.
PREGÃO SISPP Nº 35/2013. Contratante: MINISTERIO DA JUSTICA -CNPJ Contratado: 07112520000135. Contratado : E. MAGALHAES LIMA - ME -Objeto: Prorrogação do prazo de vigência do contrato de preparação e fornecimento de refeições para os presos reclusos na Penitenciária Federal em Campo Grande/MS, por mais 12 meses a contar de 27/01/2015 a 26/01/2016, ou até a conclusão do novo procedimento licitatório. Fundamento Legal: Lei nº 8.666/93 e suas alteraçõers posteriores. Vigência: 27/01/2015 a 26/01/2016. Data de Assinatura: 23/01/2015.

(SICON - 27/01/2015) 200005-00001-2014NE800002

SECRETARIA NACIONAL DE POLÍTICAS SOBRE DROGAS

EXTRATO DE ADITAMENTO

TERMO DE COOPERAÇÃO Nº 07/2013
Processo n°: 08129.014700/2013-70
Espécie: Termo de Cooperação n° 07/2013/SENAD/HCPA
Fundamento Legal: Lei n° 12.798 de 4 de abril de 2013, Decreto n° 825 de 28 de maio de 1993 e Portaria Conjunta n° 8 de 12 de novembro de 2012.
Partícipes: Secretaria Nacional de Políticas sobre Drogas do Ministério da Justiça e o Hospital das Clínicas de Porto Alegre.
Objeto: Prorrogação do prazo de vigência do Termo de Cooperação 07/2013 referente ao "CURSO DE APERFEIÇOAMENTO EM TÉCNICAS PARA FISCALIZAÇÃO DO USO DE ÁLCOOL E OUTRAS DROGAS NO TRÂNSITO BRASILEIRO - 2ª EDIÇÃO".
Data da assinatura: 19 de dezembro de 2014.
Vigência: 22 de julho de 2015.

COMERCIALIZAÇÃO PROIBIDA POR TERCEIROS

EXTRATOS DE CONVÊNIOS

Espécie: Convênio Nº 813668/2014, Nº Processo: 08129041194201472, Concedente: FUNDO NACIONAL ANTIDROGAS, Convenente: BELEM PREFEITURA CNPJ nº 05.055.009/0001-13, Objeto: Desenvolver iniciativas intersetoriais que garantam o exercício de direitos de cidadania, aumento da contratualidade e autonomia, apoio à construção de projetos de vida das pessoas em situação de vulnerabilidade social, que fazem uso problemático de drogas, por meio de ações de promoção de moradia, trabalho e formação/qualificação profissional., Valor Total: R$ 1.020.000,00, Valor de Contrapartida: R$ 20.000,00, Valor a ser transferido ou descentralizado por exercício: 2015 - R$ 1.000.000,00, Crédito Orçamentário: Num Empenho: 2014NE800611, Valor: R$ 1.000.000,00, PTRES: 084206, Fonte Recurso: 0100000000, ND: 334041, Vigência: 31/12/2014 a 31/12/2015, Data de Assinatura: 31/12/2014, Signatários: Concedente: LUIZ GUILHERME MENDES DE PAIVA CPF nº 287.453.748 99, Convenente: ZENALDO RODRIGUES COUTINHO JUNIOR CPF nº 116.610.542-34.

Espécie: Convênio Nº 813674 Nº Processo: 08129041202201481 FUNDO NACIONAL ANTIDROGAS, Convenente: MUNICIPIO DE GUARULHOS CNPJ nº 46.319.000/0001-50, Objeto: Desenvolver iniciativas intersetoriais que garantam o exercício de direitos de cidadania, aumento da contratualidade e autonomia, apoio à construção de projetos de vida das pessoas em situação de vulnerabilidade social, que fazem uso problemático de drogas, por meio de ações de inserção no trabalho e formação/qualificação profissional e de projetos articulados de esporte/cultura e lazer., Valor Total: R$ 1.080.000,00, Valor de Contrapartida: R$ 80.000,00, Valor a ser transferido ou descentralizado por exercício: 2015 - R$ 1.000.000,00, Crédito Orçamentário: Num Empenho: 2014NE800617, Valor: R$ 1.000.000,00, PTRES: 084206, Fonte Recurso: 0100000000, ND: 334041; Vigência: 31/12/2014 a 01/01/2016, Data de Assinatura: 31/12/2014, Signatários: Concedente: LUIZ GUILHERME MENDES DE PAIVA CPF nº 287.453.748 99, Convenente: SEBASTIAO ALVES DE ALMEIDA CPF nº 028.742.638-69.

Espécie: Convênio Nº 813693 Nº Processo: 08129041190201494 FUNDO NACIONAL ANTIDROGAS, Convenente: MUNICIPIO DE CAUCAIA CNPJ nº 07.616.162/0001-06, Objeto: Desenvolver iniciativas intersetoriais que garantam o exercício de direitos de cidadania, aumento da contratualidade e autonomia, apoio à construção de projetos de vida das pessoas em situação de vulnerabilidade social, que fazem uso problemático de drogas, por meio de ações de inserção no trabalho e formação/qualificação profissional e de projetos articulados de esporte/cultura e lazer., Valor Total: R$ 208.000,00, Valor de Contrapartida: R$ 8.000,00, Valor a ser transferido ou descentralizado por exercício: 2015 - R$ 200.000,00, Crédito Orçamentário: Num Empenho: 2014NE800631, Valor: R$ 200.000,00, PTRES: 084206, Fonte Recurso: 0100000000, ND: 334041; Vigência: 31/12/2014 a 31/12/2015, Data de Assinatura: 31/12/2014, Signatários: Concedente: LUIZ GUILHERME MENDES DE PAIVA CPF nº 287.453.748 99, Convenente: WASHINGTON LUIZ DE OLIVEIRA GOIS CPF nº 122.612.623-53.

Espécie: Convênio Nº 813673 Nº Processo: 08129041226201430 FUNDO NACIONAL ANTIDROGAS, Convenente: MUNICIPIO DE GOVERNADOR VALADARES 20.622.890/0001-80, Objeto: Desenvolver iniciativas intersetoriais que garantam o exercício de direitos de cidadania, aumento da contratualidade e autonomia, apoio à construção de projetos de vida das pessoas em situação de vulnerabilidade social, que fazem uso problemático de drogas, por meio de ações de promoção de moradia, trabalho e formação/qualificação profissional., Valor Total: R$ 505.000,00, Valor de Contrapartida: R$ 5.000,00, Valor a ser transferido ou descentralizado por exercício: 2015 - R$ 500.000,00, Crédito Orçamentário: Num Empenho: 2014NE800616, Valor: R$ 500.000,00, PTRES: 084206, Fonte Recurso: 0100000000, ND: 334041; Vigência: 31/12/2014 a 31/12/2015, Data de Assinatura: 31/12/2014, Signatários: Concedente: LUIZ GUILHERME MENDES DE PAIVA CPF nº 287.453.748 99, Convenente: ELISA MARIA COSTA CPF nº 304.573.006-04.

Espécie: Convênio Nº 813686/2014, Nº Processo: 08129.041200201491, Concedente: FUNDO NACIONAL ANTIDROGAS, Convenente: PETROLINA PREFEITURA CNPJ nº 10.358.190/0001-77, Objeto: Desenvolver iniciativas intersetoriais que garantam o exercício de direitos de cidadania, aumento da contratualidade e autonomia, apoio à construção de projetos de vida das pessoas em situação de vulnerabilidade social, que fazem uso problemático de drogas, por meio de ações de inserção no trabalho e formação/qualificação profissional e de projetos articulados de esporte/cultura e lazer., Valor Total: R$ 520.834,95, Valor de Contrapartida: R$ 20.834,95, Valor a ser transferido ou descentralizado por exercício: 2015 - R$ 500.000,00, Crédito Orçamentário: Num Empenho: 2014NE800626, Valor: R$ 500.000,00, PTRES: 084206, Fonte Recurso: 0100000000, ND: 334041, Vigência: 31/12/2014 a 09/11/2016, Data de Assinatura: 31/12/2014, Signatários: Concedente: LUIZ GUILHERME MENDES DE PAIVA CPF nº 287.453.748 99, Convenente: JULIO EMILIO LOSSIO DE MACEDO CPF nº 653.313.974-68.

Espécie: Convênio Nº 813681/2014, Nº Processo: 08129.041221201415, Concedente: FUNDO NACIONAL ANTIDROGAS, Convenente: MUNICIPIO DE MAUA CNPJ nº 46.522.959/0001-98, Objeto: Desenvolver iniciativas intersetoriais que garantam o exercício de direitos de cidadania, aumento da contratualidade e autonomia, apoio à construção de projetos de vida das pessoas em situação de vulnerabilidade social, que fazem uso problemático de drogas, por meio de ações de inserção no trabalho e formação/qualificação profissional e de projetos articulados de esporte/cultura e lazer., Valor Total: R$ 500.000,00, Valor de Contrapartida: R$ 500,00, Valor a ser transferido ou descentralizado por exercício: 2015 - R$ 499.500,00, Crédito Orçamentário: Num Empenho: 2014NE800623, Valor: R$ 500.000,00, PTRES: 084206, Fonte Recurso: 0100000000, ND: 334041, Vigência: 31/12/2014 a 31/12/2015, Data de Assinatura: 31/12/2014, Signatários: Concedente: LUIZ GUILHERME MENDES DE PAIVA CPF nº 287.453.748 99, Convenente: DONISETE PEREIRA BRAGA CPF nº 084.373.938-09.

Espécie: Convênio Nº 813691 Nº Processo: 08129041197201414 FUNDO NACIONAL ANTIDROGAS, Convenente: MUNICIPIO DE UBERLANDIA 18.431.312/0001-15, Objeto: Desenvolver iniciativas intersetoriais que garantam o exercício de direitos de cidadania, aumento da contratualidade e autonomia, apoio à construção de projetos de vida das pessoas em situação de vulnerabilidade social, que fazem uso problemático de drogas, por meio de ações de promoção de moradia, trabalho e formação/qualificação profissional e de projetos articulados de esporte/cultura e lazer., Valor Total: R$ 707.100,00, Valor de Contrapartida: R$ 7.100,00, Valor a ser transferido ou descentralizado por exercício: 2015 - R$ 700.000,00, Crédito Orçamentário: Num Empenho: 2014NE800630, Valor: R$ 700.000,00, PTRES: 084206, Fonte Recurso: 0100000000, ND: 334041; Vigência: 31/12/2014 a 31/12/2015, Data de Assinatura: 31/12/2014, Signatários: Concedente: LUIZ GUILHERME MENDES DE PAIVA CPF nº 287.453.748 99, Convenente: GILMAR ALVES MACHADO CPF nº 442.726.006-30.

Espécie: Convênio Nº 813677 Nº Processo: 08129041197201414 FUNDO NACIONAL ANTIDROGAS, Convenente: MUNICIPIO DE JUAZEIRO 13.915.632/0001-27, Objeto: Desenvolver iniciativas intersetoriais que garantam o exercício de direitos de cidadania, aumento da contratualidade e autonomia, apoio à construção de projetos de vida das pessoas em situação de vulnerabilidade social, que fazem uso problemático de drogas, por meio de ações de promoção de moradia, trabalho e formação/qualificação profissional e de projetos articulados de esporte/cultura e lazer., Valor Total: R$ 540.000,00, Valor de Contrapartida: R$ 40.000,00, Valor a ser transferido ou descentralizado por exercício: 2015 - R$ 500.000,00, Crédito Orçamentário: Num Empenho: 2014NE800620, Valor: R$ 500.000,00, PTRES: 084206, Fonte Recurso: 0100000000, ND: 334041; Vigência: 31/12/2014 a 31/12/2015, Data de Assinatura: 31/12/2014, Signatários: Concedente: LUIZ GUILHERME MENDES DE PAIVA CPF nº 287.453.748 99, Convenente: ISAAC CAVALCANTE DE CARVALHO CPF nº 520.592.005-04.

Espécie: Convênio Nº 814349 Nº Processo: 08129041189201460 FUNDO NACIONAL ANTIDROGAS, Convenente: SECRETARIA DE ESTADO DE DESENVOLVIMENTO SOCIAL E TRANSFERENCIA DE RENDA 00.394.734/0001-00, Objeto: Desenvolver iniciativas intersetoriais que garantam o exercício de direitos de cidadania, aumento da contratualidade e autonomia, apoio à construção de projetos de vida das pessoas em situação de vulnerabilidade social, que fazem uso problemático de drogas, por meio de ações de promoção de moradia, trabalho e formação/qualificação profissional e de projetos articulados de esporte/cultura e lazer., Valor Total: R$ 1.002.000,00, Valor de Contrapartida: R$ 2.000,00, Valor a ser transferido ou descentralizado por exercício: 2015 - R$ 1.000.000,00, Crédito Orçamentário: Num Empenho: 2014NE800667, Valor: R$ 1.000.000,00, PTRES: 084206, Fonte Recurso: 0100000000, ND: 333041; Vigência: 31/12/2014 a 31/12/2015, Data de Assinatura: 31/12/2014, Signatários: Concedente: LUIZ GUILHERME MENDES DE PAIVA CPF nº 287.453.748 99, Convenente: OSVALDO RUSSO DE AZEVEDO CPF nº 037.357.967-53.

Espécie: Convênio Nº 813688 Nº Processo: 08129041202201481 FUNDO NACIONAL ANTIDROGAS, Convenente: MUNICIPIO DE SAO BERNARDO DO CAMPO CNPJ nº 46.523.239/0001-47, Objeto: Desenvolver iniciativas intersetoriais que garantam o exercício de direitos de cidadania, aumento da contratualidade e autonomia, apoio à construção de projetos de vida das pessoas em situação de vulnerabilidade social, que fazem uso problemático de drogas, por meio de ações de inserção no trabalho e formação/qualificação profissional e de projetos articulados de esporte/cultura e lazer., Valor Total: R$ 707.071,00, Valor de Contrapartida: R$ 7.071,00, Valor a ser transferido ou descentralizado por exercício: 2015 - R$ 700.000,00, Crédito Orçamentário: Num Empenho: 2014NE800628, Valor: R$ 700.000,00, PTRES: 084206, Fonte Recurso: 0100000000, ND: 334041; Vigência: 31/12/2014 a 31/12/2015, Data de Assinatura: 31/12/2014, Signatários: Concedente: LUIZ GUILHERME MENDES DE PAIVA CPF nº 287.453.748 99, Convenente: LUIZ MARINHO CPF nº 008.848.518-85.

EXTRATO DE PRORROGAÇÃO DE OFÍCIO

Espécie: Prorroga de Ofício Nº 00002/2015 ao Convênio Nº 787538/2013. Convenentes: Concedente : FUNDO NACIONAL ANTIDROGAS, Unidade Gestora: 200246, Gestão: 00001. Convenente : SECRETARIA DE ESTADO DA PROMOCAO DA PAZ, CNPJ nº 11.050.982/0001-42. P.I.127/2008, art. 30, VI.. Valor Total: R$ 540.000,00, Valor de Contrapartida: R$ 40.000,00, Vigência: 31/12/2013 a 10/03/2015. Data de Assinatura: 13/01/2015. Assina : Pelo MINISTERIO DA JUSTICA - MIN.DA JUSTICA / LUIZ GUILHERME MENDES DE PAIVA- SECRETÁRIO NACIONAL DE POLÍTICAS SOBRE DROGAS - SUBSTITUTO.

(SICONV(PORTAL) - 27/01/2015)

DEPARTAMENTO DE POLÍCIA FEDERAL

EXTRATO DE CONTRATO Nº 63/2014 - UASG 200334

Nº Processo: 08200012198201433.
PREGÃO SISPP Nº 45/2014. Contratante: MINISTERIO DA JUSTICA -CPF Contratado: ESTRANGEIRO. Contratado : STELTON INC. Objeto: Aquisição de equipamentos táticos para técnicas verticais, visando atender às necessidades do Comando de Operações Táticas. Fundamento Legal: Lei 8666/93 e suas alteraçõesVigência: 28/01/2015 a 27/01/2016. Valor Total: R$646.455,94. Fonte: 100000000 - 2014NE802238. Data de Assinatura: 19/01/2015.

(SICON - 27/01/2015) 200334-00001-2015NE800205

EXTRATO DE CONTRATO Nº 64/2014 - UASG 200334

Nº Processo: 08200012243201450.
PREGÃO SISPP Nº 42/2014. Contratante: MINISTERIO DA JUSTICA -CPF Contratado: ESTRANGEIRO. Contratado : STELTON INC. Objeto: Aquisição de equipamentos táticos, visando atender às necessidades do Comando de Operações Táticas. Fundamento Legal: Lei 8666/93 e suas alteraçõesVigência: 28/01/2015 a 27/01/2016. Valor Total: R$209.081,87. Fonte: 100000000 - 2014NE802239. Data de Assinatura: 19/01/2015.

(SICON - 27/01/2015) 200334-00001-2015NE800205

EXTRATO DE TERMO ADITIVO Nº 4/2014 - UASG 200334

Número do Contrato: 9/2013. Nº Processo: 08200012336201212.
PREGÃO SISPP Nº 35/2012. Contratante: MINISTERIO DA JUSTICA -CNPJ Contratado: 33453598000123. Contratado : RAIZEN COMBUSTIVEIS S.A. -Objeto: Restabelecer o valor original do contrato para R$ 2.803.164,13, bem como acrescer este valor em aproximadamente 11,72%, que corresponde a R$ 328.580,82. Fundamento Legal: Art. 65, ÷ 1º, Lei nº 8.666/93. Vigência: 31/12/2014 a 31/01/2015. Valor Total: R$600.487,73. Fonte: 100000000 - 2014NE800100. Data de Assinatura: 31/12/2014.

(SICON - 27/01/2015) 200334-00001-2014NE800205

DIRETORIA EXECUTIVA
COORDENAÇÃO-GERAL DE CONTROLE DE SEGURANÇA PRIVADA

EDITAL DE NOTIFICAÇÃO Nº 302 DE 23 DE JANEIRO DE 2015

A COORDENAÇÃO-GERAL DE CONTROLE DE SEGURANÇA PRIVADA notifica a empresa CILASI ALIMENTOS SA, CNPJ Nº 60.618.436/0001-70, ou seus representantes legais, por não ter tomado ciência da notificação, para que apresente defesa nos autos do Processo Punitivo no. 2015/116, no prazo de 10 (dez) dias, a contar da publicação do presente edital, sob pena de continuidade do processo independentemente da apresentação da defesa.

SILVANA HELENA VIEIRA BORGES

EDITAL DE NOTIFICAÇÃO Nº 303, DE 23 DE JANEIRO DE 2015

A COORDENAÇÃO-GERAL DE CONTROLE DE SEGURANÇA PRIVADA notifica a empresa AGROPECUARIA SANTA CATARINA S/A, CNPJ Nº 55.110.548/0001-86, ou seus representantes legais, por não ter tomado ciência da notificação, para que apresente defesa nos autos do Processo Punitivo no. 2015/238, no prazo de 10 (dez) dias, a contar da publicação do presente edital, sob pena de continuidade do processo independentemente da apresentação da defesa.

SILVANA HELENA VIEIRA BORGES

EDITAL DE NOTIFICAÇÃO Nº 304, DE 23 DE JANEIRO DE 2015

A COORDENAÇÃO-GERAL DE CONTROLE DE SEGURANÇA PRIVADA notifica a empresa WEST SEGURANCA E VIGILANCIA LTDA, CNPJ Nº 09.215.232/0001-31, ou seus representantes legais, por não ter tomado ciência da notificação, para que apresente defesa nos autos do Processo Punitivo no. 2015/243, no prazo de 10 (dez) dias, a contar da publicação do presente edital, sob pena de continuidade do processo independentemente da apresentação da defesa.

SILVANA HELENA VIEIRA BORGES

EDITAL DE NOTIFICAÇÃO Nº 305, DE 23 DE JANEIRO DE 2015

A COORDENAÇÃO-GERAL DE CONTROLE DE SEGURANÇA PRIVADA notifica a empresa ITAJAI ADMINISTRADORA DE SHOPPING CENTERS LTDA, CNPJ Nº 03.043.201/0001-64, ou seus representantes legais, por não ter tomado ciência da notificação, para que apresente defesa nos autos do Processo Punitivo no. 2015/290, no prazo de 10 (dez) dias, a contar da publicação do presente edital, sob pena de continuidade do processo independentemente da apresentação da defesa.

SILVANA HELENA VIEIRA BORGES

EXPEDIDA DA IMPRENSA NACIONAL

EDITAL DE NOTIFICAÇÃO Nº 306,
DE 23 DE JANEIRO DE 2015

A COORDENAÇÃO-GERAL DE CONTROLE DE SEGURANÇA PRIVADA notifica a empresa KIOMA SEGURANÇA E SERVIÇOS LTDA, CNPJ Nº 02.609.148/0001-53, ou seus representantes legais, por não ter tomado ciência da notificação, para que apresente defesa nos autos do Processo Punitivo no. 2015/316, no prazo de 10 (dez) dias, a contar da publicação do presente edital, sob pena de continuidade do processo independentemente da apresentação da defesa.

SILVANA HELENA VIEIRA BORGES

EDITAL DE NOTIFICAÇÃO Nº 307,
DE 23 DE JANEIRO DE 2015

A COORDENAÇÃO-GERAL DE CONTROLE DE SEGURANÇA PRIVADA notifica a empresa ITAJAI ADMINISTRADORA DE SHOPPING CENTERS LTDA, CNPJ Nº 03.043.201/0001-64, ou seus representantes legais, por não ter tomado ciência da notificação, para que apresente defesa nos autos do Processo Punitivo no. 2015/370, no prazo de 10 (dez) dias, a contar da publicação do presente edital, sob pena de continuidade do processo independentemente da apresentação da defesa.

SILVANA HELENA VIEIRA BORGES

EDITAL DE NOTIFICAÇÃO Nº 308,
DE 23 DE JANEIRO DE 2015

A COORDENAÇÃO-GERAL DE CONTROLE DE SEGURANÇA PRIVADA notifica a empresa R.V - SEGURANCA PATRIMONIAL LTDA, CNPJ Nº 66.841.552/0002-11, ou seus representantes legais, por não ter tomado ciência da notificação, para que apresente defesa nos autos do Processo Punitivo no. 2015/462, no prazo de 10 (dez) dias, a contar da publicação do presente edital, sob pena de continuidade do processo independentemente da apresentação da defesa.

SILVANA HELENA VIEIRA BORGES

EDITAL DE NOTIFICAÇÃO Nº 309,
DE 23 DE JANEIRO DE 2015

A COORDENAÇÃO-GERAL DE CONTROLE DE SEGURANÇA PRIVADA notifica a empresa ITAJAI ADMINISTRADORA DE SHOPPING CENTERS LTDA, CNPJ Nº 03.043.201/0001-64, ou seus representantes legais, por não ter tomado ciência da notificação, para que apresente defesa nos autos do Processo Punitivo no. 2015/480, no prazo de 10 (dez) dias, a contar da publicação do presente edital, sob pena de continuidade do processo independentemente da apresentação da defesa.

SILVANA HELENA VIEIRA BORGES

EDITAL DE NOTIFICAÇÃO Nº 310,
DE 23 DE JANEIRO DE 2015

A COORDENAÇÃO-GERAL DE CONTROLE DE SEGURANÇA PRIVADA notifica a empresa MASSADA SEGURANÇA LTDA, CNPJ Nº 09.286.219/0001-73, ou seus representantes legais, por não ter tomado ciência da notificação, para que apresente defesa nos autos do Processo Punitivo no. 2015/481, no prazo de 10 (dez) dias, a contar da publicação do presente edital, sob pena de continuidade do processo independentemente da apresentação da defesa.

SILVANA HELENA VIEIRA BORGES

EDITAL DE NOTIFICAÇÃO Nº 311,
DE 23 DE JANEIRO DE 2015

A COORDENAÇÃO-GERAL DE CONTROLE DE SEGURANÇA PRIVADA notifica a empresa MASSADA SEGURANÇA LTDA, CNPJ Nº 09.286.219/0001-73, ou seus representantes legais, por não ter tomado ciência da notificação, para que apresente defesa nos autos do Processo Punitivo no. 2015/482, no prazo de 10 (dez) dias, a contar da publicação do presente edital, sob pena de continuidade do processo independentemente da apresentação da defesa.

SILVANA HELENA VIEIRA BORGES

EDITAL DE NOTIFICAÇÃO Nº 312,
DE 23 DE JANEIRO DE 2015

A COORDENAÇÃO-GERAL DE CONTROLE DE SEGURANÇA PRIVADA notifica a empresa STAR SYSTEM VIGILANCIA E SERVIÇOS ESPECIAIS LTDA, CNPJ Nº 00.353.222/0001-98, ou seus representantes legais, por não ter tomado ciência da notificação, para que apresente defesa nos autos do Processo Punitivo no. 2015/483, no prazo de 10 (dez) dias, a contar da publicação do presente edital, sob pena de continuidade do processo independentemente da apresentação da defesa.

SILVANA HELENA VIEIRA BORGES

EDITAL DE NOTIFICAÇÃO Nº 313,
DE 23 DE JANEIRO DE 2015

A COORDENAÇÃO-GERAL DE CONTROLE DE SEGURANÇA PRIVADA notifica a empresa STAR SYSTEM VIGILANCIA E SERVIÇOS ESPECIAIS LTDA, CNPJ Nº 00.353.222/0001-98, ou seus representantes legais, por não ter tomado ciência da notificação, para que apresente defesa nos autos do Processo Punitivo no. 2015/485, no prazo de 10 (dez) dias, a contar da publicação do presente edital, sob pena de continuidade do processo independentemente da apresentação da defesa.

SILVANA HELENA VIEIRA BORGES

EDITAL DE NOTIFICAÇÃO Nº 314,
DE 23 DE JANEIRO DE 2015

A COORDENAÇÃO-GERAL DE CONTROLE DE SEGURANÇA PRIVADA notifica a empresa ROMA SEGURANÇA LTDA, CNPJ Nº 04.578.144/0001-80, ou seus representantes legais, por não ter tomado ciência da notificação, para que apresente defesa nos autos do Processo Punitivo no. 2015/600, no prazo de 10 (dez) dias, a contar da publicação do presente edital, sob pena de continuidade do processo independentemente da apresentação da defesa.

SILVANA HELENA VIEIRA BORGES

EDITAL DE NOTIFICAÇÃO Nº 357,
DE 26 DE JANEIRO DE 2015

A COORDENAÇÃO-GERAL DE CONTROLE DE SEGURANÇA PRIVADA notifica a empresa VIGLIS VIGILANCIA LTDA, CNPJ Nº 11.018.334/0001-09, ou seus representantes legais, por não ter tomado ciência da notificação, para que apresente defesa nos autos do Processo Punitivo no. 2015/968, no prazo de 10 (dez) dias, a contar da publicação do presente edital, sob pena de continuidade do processo independentemente da apresentação da defesa.

SILVANA HELENA VIEIRA BORGES

EDITAL DE NOTIFICAÇÃO Nº 359,
DE 26 DE JANEIRO DE 2015

A COORDENAÇÃO-GERAL DE CONTROLE DE SEGURANÇA PRIVADA notifica a empresa VIGLIS VIGILANCIA LTDA, CNPJ Nº 11.018.334/0001-09, ou seus representantes legais, por não ter tomado ciência da notificação, para que apresente defesa nos autos do Processo Punitivo no. 2015/975, no prazo de 10 (dez) dias, a contar da publicação do presente edital, sob pena de continuidade do processo independentemente da apresentação da defesa.

SILVANA HELENA VIEIRA BORGES

EDITAL DE NOTIFICAÇÃO Nº 360,
DE 26 DE JANEIRO DE 2015

A COORDENAÇÃO-GERAL DE CONTROLE DE SEGURANÇA PRIVADA notifica a empresa VIGLIS VIGILANCIA LTDA, CNPJ Nº 11.018.334/0001-09, ou seus representantes legais, por não ter tomado ciência da notificação, para que apresente defesa nos autos do Processo Punitivo no. 2015/986, no prazo de 10 (dez) dias, a contar da publicação do presente edital, sob pena de continuidade do processo independentemente da apresentação da defesa.

SILVANA HELENA VIEIRA BORGES

EDITAL DE NOTIFICAÇÃO Nº 361,
DE 26 DE JANEIRO DE 2015

A COORDENAÇÃO-GERAL DE CONTROLE DE SEGURANÇA PRIVADA notifica a empresa NORSERV - NORDESTE SEGURANÇA DE VALORES LTDA, CNPJ Nº 07.326.721/0001-35, ou seus representantes legais, por não ter tomado ciência da notificação, para que apresente defesa nos autos do Processo Punitivo no. 2015/995, no prazo de 10 (dez) dias, a contar da publicação do presente edital, sob pena de continuidade do processo independentemente da apresentação da defesa.

SILVANA HELENA VIEIRA BORGES

COORDENAÇÃO-GERAL DE TECNOLOGIA DA INFORMAÇÃO

EXTRATO DE CONTRATO Nº 3/2014 - UASG 200342

Nº Processo: 08206001723201354.
DISPENSA Nº 3/2014. Contratante: MINISTERIO DA JUSTICA - CNPJ Contratado: 33683111000280. Contratado : SERVICO FEDERAL DE PROCESSAMENTO -DE DADOS (SERPRO). Objeto: Aquisição de 30 Certificados Digitais A1 para equipamentos Servidores WEB, padrão ICP-Brasil, com validade de 01 ano após emissão pela Autoridade Certificadora. Fundamento Legal: Lei 8.666/93 . Vigência: 29/12/2014 a 28/12/2015. Valor Total: R$24.520,20. Fonte: 100000000 - 2014NE800348. Data de Assinatura: 29/12/2014.

(SICON - 27/01/2015) 200342-00001-2015NE800002

SUPERINTENDÊNCIA REGIONAL NO AMAPÁ

EXTRATO DE CONTRATO Nº 3/2015 - UASG 200402

Nº Processo: 08361000055201436.
PREGÃO SISPP Nº 12/2014. Contratante: MINISTERIO DA JUSTICA -CNPJ Contratado: 03202674000167. Contratado : POLO COMERCIO REFRIGERACAO E -REPRESENTACAO LTDA - ME. Objeto: Contratação de empresa especializada no serviço de manutenção preventiva e corretiva do sistema de ar condicionado da SR/DPF/AP e de suas unidades descentralizadas. Fundamento Legal: Lei nº 8.666/93 . Vigência: 13/01/2015 a 12/01/2016. Valor Total: R$91.674,00. Fonte: 100000000 - 2015NE800026 Fonte: 100000000 - 2015NE800027. Data de Assinatura: 13/01/2015.

(SICON - 27/01/2015) 200402-00001-2015NE800016

EXTRATO DE CONTRATO Nº 4/2015 - UASG 200402

Nº Processo: 08361004042201436.
PREGÃO SISPP Nº 1/2015. Contratante: MINISTERIO DA JUSTICA -CNPJ Contratado: 09556950000171. Contratado : M. O. B. DE ANDRADE MOURA - ME -Objeto: Contratação de empresa especializada no fornecimento de refeições para os custodiados da SR/DPF/AP. Fundamento Legal: Lei nº 8.666/93 . Vigência: 22/01/2015 a 21/01/2016. Valor Total: R$10.497,60. Fonte: 100000000 - 2015NE800032. Data de Assinatura: 22/01/2015.

(SICON - 27/01/2015) 200402-00001-2015NE800016

SUPERINTENDÊNCIA REGIONAL NA BAHIA

EXTRATO DE INEXIGIBILIDADE
DE LICITAÇÃO Nº 2/2015 - UASG 200346

Nº Processo: 08255040572201455 . Objeto: Prestação de serviços continuados de distribuição da publicidade legal impressa e/ou eletrônica. Total de Itens Licitados: 00001. Fundamento Legal: Art. 25º, Caput da Lei nº 8.666 de 21/06/1993.. Justificativa: Monopólio legal CONF ORIENTAÇÃO NORMATIVA NAJ-MG DE 22/01/2010. Declaração de Inexigibilidade em 21/01/2015. KELMANN OLIVEIRA FREITAS. Chefe Selog. Ratificação em 27/01/2015. JOSE RITA MARTINS LARA. Superintendente Regional. Valor Global: R$ 12.000,00. CNPJ CONTRATADA : 09.168.704/0001-42 EMPRESA BRASIL DE COMUNICACAO S.A. - EBC.

(SIDEC - 27/01/2015) 200346-00001-2015NE800032

EXTRATO DE TERMO ADITIVO Nº 3/2014 - UASG 200033

Número do Contrato: 00002/2011, subrogado pelaUASG: 200033 - SUPERINTENDENCIA
REG.DEP.POLICIA FEDERAL - BA.
Nº Processo: 08255030446201221.
INEXIGIBILIDADE Nº 4/2011. Contratante: MINISTERIO DA JUSTICA -CNPJ Contratado: 09168704000142. Contratado : EMPRESA BRASIL DE COMUNICACAO S.A.- EBC. Objeto: Prorrogação do contrato. Fundamento Legal: lei 8666/93 . Vigência: 04/02/2014 a 03/02/2015. Data de Assinatura: 03/02/2014.

(SICON - 27/01/2015) 200346-00001-2015NE800032

AVISO DE SUSPENSÃO
PREGÃO ELETRÔNICO Nº 10/2014

Comunicamos a suspensão da licitação supracitada, publicada no D.O.U em 21/01/2015 . Objeto: Pregão Eletrônico - Contratação de Pessoa Jurídica para prestação de serviços continuados de vigilância armada, com dedicação exclusiva de mão de obra, nas dependências da SR/DPF/BA e suas descentralizadas nas cidades de Vitória da Conquista, Porto Seguro, Juazeiro e, posteriormente, Ilhéus, Barreiras e Feira de Santana.

JOSE MARIO SILVA LIMA
Pregoeiro

(SIDEC - 27/01/2015) 200346-00001-2015NE800024

SUPERINTENDÊNCIA REGIONAL NO DISTRITO FEDERAL

RESULTADO DE JULGAMENTO
PREGÃO ELETRÔNICO Nº 3/2014

A SR/DPF/DF torna público o resultado de julgamento do pregão eletronico em epígrafe. Empresas vencedoras: Item 01 - vinum Amimentos Ltda-me;Item 02 Puríssima Água Mineral; Itens 04 , 18 , 23 e 26 Art Stilo. Ltda; Itens 05 , 06 , 11 , 13 , 14 , 15 , 16 , 25 , 28 , 32 , 33 , 34 , 42 , 48 , 50 e 51 Salenas Mat.Esc.Ltda; Itens 07 , 12 , 17 , 27 , 29 e 43 Manoel de castro souza Guedes ME; Item 19 , 60 e 61 Comercial Araújo Distrib. de Prod. e Equip; Item 21 Tatal Dist.; Itens 22 e 38 Deliv Com. atc. Ltda; Item 25 Bureaucards Ind. e Com. Ltda; Item 30 Laser Informatica; Item 31 , Joao Pereira de Morais ME; Item 36 , Marcea Queroz de Lima - ME;Item 37 , FQT Imports Com; Import. Ltda; Item 39. Informátia Qualy Com. Serv. Eireli - ME; Item 40_Port Distribuidora; Item 41 , Reciclar comercial Ltda EPP; Item 44 e 46 R. Santos C. Baterias ME; Item45 , Flash com de Mat.Elet. Ltda; Item 47 V&M Com.Ltda; Item 49 RT Com. Srv. Ltda-ME; Item 52 NS Informatica ME; Item 54 Uni Com.

COMERCIALIZAÇÃO PROIBIDA POR TERCEIROS

Documento assinado digitalmente conforme MP nº 2.200-2 de 24/08/2001, que institui a Infraestrutura de Chaves Públicas Brasileira - ICP-Brasil.

Peças Ltda; Item 56 WM Com. Pap. Inf. Ltda EPP; Itens 57 , 58 , 59 e 62 Ferragens Lider EPP; Item 63 GT do Brasil Dist.Ltda ME. Os itens 03 , 08 , 09 , 10 , 35 , 53 , e 55 foram cancelados na aceitação.

MARIA SONIA IZOTON
Pregoeira

(SIDEC - 27/01/2015) 200338-00001-2015NE800009

RETIFICAÇÃO

No Extrato de Termo Aditivo Nº 2/2014 publicado no D.O. de 11/03/2014 , Seção 3, Pág. 108. Onde se lê: Valor R$ 0,00 Leia-se : Valor R$ 1.006.921,44

(SICON - 27/01/2015) 200338-00001-2015NE800009

SETOR DE ADMINISTRAÇÃO E LOGISTICA POLICIAL

RESULTADO DE JULGAMENTO
PREGÃO Nº 4/2014

A SR/DPF/DF torna público o Resultado de Julgamento do Pregão nº 04/2014. Empresa vencedora: MJR SERVIÇOS DE SEGURANÇA LTDA. Valor: R$ 1.828.699,32 (Um milhão, oitocentos e vinte e oito mil, seiscentos e noventa e nove Reais e trinta e dois centavos).

MARIA HELENA DE ARAÚJO
Pregoeira

RETIFICAÇAO

DE VIGÊNCIA CONTRATO Nº 02/2015
Contratante: MINISTÉRIO DA JÚSTICA/SR/DPF/DF, CNPJ nº 00.394.494/0024-22. Contratada: MJR SERVIÇOS DE SEGURANÇA LTDA, CNPJ nº 03.434.777/0002-33. Objeto: Vigilância Armada. Fundamento Legal: Lei nº 8.666/93. DADOS: 26/01/2015. publicado no DOU na SEÇÃO 03. PÁGINA 132. Vigência: ONDE SE LÊ: 01/02/2015 a 31/12/2016. LEIA-SE: 01/02/2015 a 31/01/2016. Assinatura: 15/01/2015.

SUPERINTENDÊNCIA REGIONAL NO MATO GROSSO DO SUL

EXTRATO DE CONTRATO Nº 3/2015 - UASG 200354

Nº Processo: 08335001985201513.
PREGÃO SISPP Nº 10/2014. Contratante: MINISTERIO DA JUSTICA -CNPJ Contratado: 67803726001024. Contratado : SUPORTE SERVICOS DE SEGURANCA LTDAObjeto: Contratação de empresa especializada na prestação de serviços de vigilância armada. Fundamento Legal: Lei 8666/93 e demais legislação pertinente. Vigência: 01/02/2015 a 31/12/2015. Valor Total: R$1.154.118,24. Fonte: 100000000 - 2015NE800050. Data de Assinatura: 09/01/2015.

(SICON - 27/01/2015) 200354-00001-2015NE800015

RESULTADO DE JULGAMENTO
PREGÃO Nº 6/2014 - SRP

Resultado do pregão 06/2014-SR/DPF/MS, UASG 200354 (SIAPRO nº 08335.024289/2013-13), para Registro de Preços de materiais de consumo diversos para suprir a SR/DPF/MS e suas unidades subordinadas. Validade das atas: 02/02/2015 a 01/02/2016. Vencedoras: 10.634.553/0001-50 YPE COMERCIO E SERVICOS LTDA - ME- Grupo: 1 (Valor global R$ 379,45); 15.731.267/0001-26 J.C.T. MONTEIRO COMERCIAL - ME - Grupos 2 (valor global R$2.120,00), 7 (valor global R$ 11.474,50), 8 (valor global R$ 2.752,00), 13 (valor global R$ 2.005,00), 14 (valor global R$ 3.467,00); 07.245.458/0001-50 DAGEAL - COMERCIO DE MATERIAL DE ESCRITORIO LTDA - ME - Grupos: 3 (valor global R$ 1.380,80), 4 (valor global R$ 9.931,44), 5 (valor global R$ 4.279,40), 16 (valor global R$ 3.760,70), 17 (valor global R$ 3.701,20), 18 (valor global R$ 10.076,20); 92.067.073/0001-19 TAVI PAPELARIA MATERIAIS DE ESCRITORIO E INFORMATICA LTDA - Grupo 6 (valor global R$ 5.404,90); 19.507.554/0001-08 YAMASHITA LTDA - ME - Grupos 11 (valor global R$ 56.450,00), 12 (valor global R$ 3.166,13), 20 (valor global R$ 7.016,40) e itens 107 (valor global R$ 4.003,00) e 108 (valor global R$ 8.944,00); 04.567.265/0001-27 SCORPION INFORMATICA LTDA - ME - Grupo 21 (valor global R$ 17.256,50);03.275.074/0001-29 - CHOUPANA PESCA E CAMPING LTDA - ME - Item 109 (Valor global R$ 13.250,00); 50.100.7750001-07 SACARIA BONSUCESSO IND. COM. LTDA - Item 117 (valor global R$ 20.700,00). Os grupos 9, 10 e 15 foram cancelados na aceitação.ação.

EDGAR PAULO MARCON
Superintendente Regional

(SIDEC - 27/01/2015) 200354-00001-2015NE800015

SUPERINTENDÊNCIA REGIONAL NO RIO GRANDE DO SUL

EXTRATO DE TERMO ADITIVO Nº 1/2014

Processo: 08430.020831/2012-91; Cessão de Uso: 01/2012/SR/DPF/RS; Cedente: Superintendência Regional do Departamento de Polícia Federal no Rio Grande do Sul; Cessionário: Cooperativa de Economia e Crédito Mútuo dos Policiais Federais do Rio Grande do Sul ; Objeto: Cessão de Uso de área predial.; Vigência: 01/10/2014 a 30/09/2015; Fundamento Legal: no que couber os dispositivos da Lei 8.666/93.; Data da assinatura: 30/09/2014.

RETIFICAÇÃO

No Extrato de Termo Aditivo Nº 1/2015 publicado no D.O. de 22/01/2015 , Seção 3, Pág. 93. Onde se lê: Valor R$ 12.000,00 Leia-se : Valor R$ 3.000,00

(SICON - 27/01/2015) 200372-00001-2015NE800036

SUPERINTENDÊNCIA REGIONAL EM RONDÔNIA

EXTRATO DE TERMO ADITIVO Nº 3/2015 - UASG 200378

Número do Contrato: 2/2012.
Nº Processo: 08475007737201140.
INEXIGIBILIDADE Nº 2/2011. Contratante: MINISTERIO DA JUSTICA -CNPJ Contratado: 09168704000142. Contratado : EMPRESA BRASIL DE COMUNICACAO S.A.- EBC. Objeto: Supressão quantitativa do objeto do contrato 002/2012, na ordem de 50%, bem como prorrogar a vigência contratual por mais doze meses em comum acordo entre as partes. Fundamento Legal: Art. 57 e 65 da Lei 8.666/93.Vigência: 01/01/2015 a 31/12/2015. Valor Total: R$5.750,00. Fonte: 100000000 - 2015NE800022. Data de Assinatura: 30/12/2014.

(SICON - 27/01/2015) 200378-00001-2015NE800007

SUPERINTENDÊNCIA REGIONAL DE RORAIMA

AVISO DE LICITAÇÃO
PREGÃO ELETRÔNICO Nº 20/2014 - UASG 200384

Nº Processo: 08485008061201435 . Objeto: Pregão Eletrônico - Objeto da presente licitação é a escolha da proposta mais vantajosa para a aquisição de 01 (uma) carga de gás Hélio mediante troca de cilindro já existente neste SETEC/SR/DPF/RR e 01 (um) cilindro de gás Hélio ?FULL? (CHEIO) com a cessão do mesmo em regime de comodato, conforme condições, quantidades e exigências estabelecidas no Edital e seus anexos. Total de Itens Licitados: 00001. Edital: 28/01/2015 de 08h00 às 12h00 e de 13h às 17h00. Endereço: Av Brasil Nº 551, Bairro 13 de Setembro BOA VISTA - RR. Entrega das Propostas: a partir de 28/01/2015 às 08h00 no site www.comprasnet.gov.br.. Abertura das Propostas: 09/02/2015 às 11h00 site www.comprasnet.gov.br.

VINICIUS RIBEIRO NASCIMENTO
Pregoeiro

(SIDEC - 27/01/2015) 200384-00001-2015NE800037

SUPERINTENDÊNCIA REGIONAL EM SANTA CATARINA

AVISO DE LICITAÇÃO
PREGÃO ELETRÔNICO Nº 7/2014 - UASG 200370

Nº Processo: 08490000396201436 . Objeto: Pregão Eletrônico - Contratação de empresas especializadas na prestação de serviço de recepção para as delegacias de Polícia Federal em Joinville, Chapecó e Dionísio Cerqueira/SC. Total de Itens Licitados: 00003. Edital: 28/01/2015 de 09h00 às 12h00 e de 14h às 17h00. Endereço: Rua Paschoal Apostolo Pitsica, 4744 Agronômica - FLORIANOPOLIS - SC. Entrega das Propostas: a partir de 28/01/2015 às 09h00 no site www.comprasnet.gov.br.. Abertura das Propostas: 10/02/2015 às 14h00 site www.comprasnet.gov.br.. Informações Gerais: Prestação de serviço de recepção com jornada de trabalho de segunda a sexta-feira com carga horária de 8 horas e 48 minutos diários, totalizando 44 horas semanais e 220 horas mensais, conforme convenção coletiva de trabalho.

CLEIVEANE DIRLEAN LUCHESE MARQUES
Pregoeira

(SIDEC - 27/01/2015) 200370-00001-2015NE800061

DEPARTAMENTO DE POLÍCIA RODOVIÁRIA FEDERAL

EXTRATO DE TERMO ADITIVO Nº 3/2014 - UASG 200109

Número do Contrato: 39/2011.
Nº Processo: 08650001085201161.
INEXIGIBILIDADE Nº 20/2011. Contratante: MINISTERIO DA JUSTICA -CNPJ Contratado: 33683111000107. Contratado : SERVICO FEDERAL DE PROCESSAMENTO -DE DADOS (SERPRO). Objeto: Prorrogação de vigência do Contrato Administrativo 39/2011, pelo período de 12 (doze) meses. Fundamento Legal: Art.57, II, lei 8666/93. Vigência: 30/12/2014 a 29/12/2015. Valor Total: R$160.800,00. Fonte: 174020197 - 2015NE800050. Data de Assinatura: 30/12/2014.

(SICON - 27/01/2015) 200109-00001-2015NE000184

1º DISTRITO REGIONAL

EXTRATO DE CONTRATO Nº 31/2014 - UASG 200141

Nº Processo: 08675005323201472.
PREGÃO SRP Nº 37/2014. Contratante: MINISTERIO DA JUSTICA -CNPJ Contratado: 59275792000150. Contratado : GENERAL MOTORS DO BRASIL LTDA -Objeto: Aquisição de veículos policiais caracterizados e descaracterizados, visando suprir a demanda do 1ºDRPRF/DF, conforme quantidades e especificações técnicas constantes do edital e seus anexos, decorretes do pregão eletrônico 37/2014 feito pelo DPRF/MJ. Fundamento Legal: Leis nº 10.520/02, 8.666/93 e 8.078/90; Decretos n¨ 5.450/05, 3.555/00, 3.722/01 e 4.485/02,e IN nº 02/2010 MPOG. Vigência: 28/01/2015 a 27/07/2015. Valor Total: R$476.000,00. Fonte: 100000000 - 2014NE800315. Data de Assinatura: 31/12/2014.

(SICON - 27/01/2015) 200141-00001-2014NE800044

2ª SUPERINTENDÊNCIA REGIONAL

RESULTADO DE JULGAMENTO
TOMADA DE PREÇOS Nº 5/2014

A Comissão de Licitação torna público o resultado da Licitação supracitada, processo nº 08661001938201489. PRODUTIVA PROJ E CONST LTDA - ME, CNPJ 15.686.273/0001-09 para Item 1 valor R$746.918,9800.

LUIZ ANTONIO RODRIGUES DO CARMO
Presidente da CPL

(SIDEC - 27/01/2015) 200120-00001-2015NE800009

2º DISTRITO REGIONAL

EXTRATO DE INEXIGIBILIDADE
DE LICITAÇÃO Nº 1/2015 - UASG 200139

Nº Processo: 08674001569201485 . Objeto: Serviço de aferição e manutenção no radar Lasertech. Total de Itens Licitados: 00001. Fundamento Legal: Art. 25º, Inciso I da Lei nº 8.666 de 21/06/1993.. Justificativa: Serviço de prestado com exclusividade. Declaração de Inexigibilidade em 26/01/2015. DANILO MEDEIROS DE PAULA. Chefe Substituto do Naf. Ratificação em 26/01/2015. MARCOS VALERIO SOARES. Chefe do Distrito. Valor Global: R$ 3.377,44. CNPJ CONTRATADA : 04.463.885/0001-16 LT COMERCIAL LTDA.

(SIDEC - 27/01/2015) 200139-00001-2015NE800001

4ª SUPERINTENDÊNCIA REGIONAL

EXTRATO DE CONTRATO Nº 35/2014 - UASG 200115

Nº Processo: 08656008112201410.
PREGÃO SRP Nº 6/2014. Contratante: MINISTERIO DA JUSTICA -4SRPRF. CNPJ Contratado: 20483193000196. Contratado : BRASIDAS EIRELI - ME -Objeto: Aquisição de equipamentos eletroeletrônicos para equipar as unidades da Sede e das Superintendências Regionais da Polícia Rodoviária Federal. Fundamento Legal: Lei 10.520/02 subsidiária à Lei 8.666/93. Vigência: 02/01/2015 a 02/01/2016. Valor Total: R$11.980,00. Fonte: 174020197 - 2014NE801085. Data de Assinatura: 02/01/2015.

(SICON - 27/01/2015) 200115-00001-2015NE800001

EXTRATO DE CONTRATO Nº 1/2015 - UASG 200115

Nº Processo: 0865601307201414.
DISPENSA Nº 168/2015. Contratante: MINISTERIO DA JUSTICA - CNPJ Contratado: 60942281000123. Contratado : EMPRESA ELETRICA BRAGANTINA S A -Objeto: SeRVIÇO DE FORNECIMENTO DE ENERGIA ELERICA AO POSTO DE FISCALIZAÇÃO DA PRF EM ITAPEVA.Fundamento Legal: Inciso XXII do art. 24, da Lei 8666/93. Vigência: a partir de 28/01/2015, com data final indeterminada, conforme Orientação Normativa AGU nº 36, de 13/12/2011. Valor Total: R$25.218,60. Fonte: 100000000 - 2015NE800008. Data de Assinatura: 26/01/2015.

(SICON - 27/01/2015) 200115-00001-2015NE800004

6ª SUPERINTENDÊNCIA REGIONAL

EXTRATO DE CONTRATO Nº 32/2014 - UASG 200117

Nº Processo: 08658020710201447.
PREGÃO SRP Nº 27/2014. Contratante: MINISTERIO DA JUSTICA -CNPJ Contratado: 06889835000120. Contratado : PIERCOFFEE LOCACOES E SERVICOS -LTDA - EPP. Objeto: Contratação dos serviço de fornecimento de beidas quentes com disponibilização de equipamentos. Fundamento Legal: Lei nº 8666/93, Lei 10520/02,Decreto 7.892/13, Decreto 2271/97, In 02/08 e demais normas correlatas . Vigência: 27/01/2015 a 27/01/2016. Valor Total: R$109.440,00. Fonte: 100000000 - 2015NE800024. Data de Assinatura: 27/01/2015.

(SICON - 27/01/2015) 200117-00001-2015NE800048

IMPRIMIR DE ASSINANTE - IMPRENSA NACIONAL

9ª SUPERINTENDÊNCIA REGIONAL

EXTRATO DE CONTRATO Nº 22/2014 - UASG 200119

Nº Processo: 08650000197201448.
PREGÃO SRP Nº 25/2014. Contratante: MINISTERIO DA JUSTICA -CNPJ Contratado: 78126950000316. Contratado : MICROSENS LTDA -Objeto: Aquisição de aparelhos telefônicos tiposmartphone para acesso aos sistemas móveis e web da PRF. Fundamento Legal: Lei 8.666/93 e legislação correlata. Vigência: 31/12/2014 a 30/06/2015. Valor Total: R$494.375,00. Fonte: 174020197 - 2014NE801464. Data de Assinatura: 31/12/2014.

(SICON - 27/01/2015) 200119-00001-2015NE800002

AVISO DE PREÇOS REGISTRADOS

O Superintendente Regional Substituto da 9ª Superintendência do Departamento de Polícia Rodoviária Federal, usando das atribuições que lhe são conferidas pela Portaria nº 1.375, de 02 de agosto de 2007, torna pública a ata de registro de preços resultante do Pregão Eletrônico nº 10/2014 que tem por objeto a futura e eventual aquisição de extintores de incêndio, dispositivos de iluminação de emergência e placas de sinalização de orientação em proveito da 9ª Superintendência de Polícia Rodoviária Federal/RS, conforme segue: ATA DE REGISTRO DE PREÇOS Nº 25/2014-GIHT COMERCIO DE ADESIVOS LTDA - EPP, CNPJ 00.394.494/0114-13; Item 06 - Placa Sinalizadora(cod.13 saída de emergência esquerda ou direita), quantidade 289, valor unitário registrado: R$ 24,00; Item 07 - Placa Sinalizadora(cod.14 saída de emergência a frente); Item 08 Placa Sinalizadora(código 23 - extintor de incêndio); Item 09 - Placa Sinalizadora(cod. 1 - Proibido Fumar) ; Validade da Ata de 12 meses a contar de sua assinatura. Data da assinatura: 29/12/2014. Processo: 08.660.009.930/2014-71. Demais informações estão disponíveis no sítio www.comprasgovernamentais.gov.br.

ASSIS FERNANDO DA SILVA

RETIFICAÇÃO

No Extrato de Termo Aditivo Nº 19/2014 publicado no D.O. de 05/12/2014 , Seção 3, Pág. 154. Onde se lê: Vigência: SEM DATA Leia-se : Vigência: 01/12/2014 a 30/11/2015

(SICON - 27/01/2015) 200119-00001-2015NE800002

15ª SUPERINTENDÊNCIA REGIONAL

EXTRATO DE CONTRATO Nº 20/2014 - UASG 200123

Nº Processo: 08664000969201492.
PREGÃO SRP Nº 5/2014. Contratante: MINISTERIO DA JUSTICA -CNPJ Contratado: 47866934000174. Contratado : TICKET SERVICOS SA -Objeto: Contratação de empresa especializada para a prestação de serviço de administração e gerenciamento de frota para a manutenção preventiva e corretiva de veículos de forma continuada.Fundamento Legal: Art. 60, parágrafo único da Lei 8.666/93. Vigência: 11/12/2014 a 10/12/2015. Valor Total: R$930.176,00. Fonte: 174020197 - 2014NE800236 Fonte: 174020197 - 2014NE800237. Data de Assinatura: 11/12/2014.

(SICON - 27/01/2015) 200123-00001-2015NE800001

EXTRATO DE TERMO ADITIVO Nº 1/2015 - UASG 200123

Número do Contrato: 2/2014.
Nº Processo: 08664002550201394.
PREGÃO SISPP Nº 12/2013. Contratante: MINISTERIO DA JUSTICA -CNPJ Contratado: 40986937000100. Contratado : GLACIAL REFRIGERACAO LTDA - ME -Objeto: Prorrogação da vigência. Fundamento Legal: Art. 57, inciso II da Lei 8.666/93. Vigência: 15/01/2015 a 15/01/2016. Valor Total: R$28.234,00. Fonte: 100000000 - 2014NE800002. Data de Assinatura: 15/01/2015.

(SICON - 27/01/2015) 200123-00001-2015NE800001

16ª SUPERINTENDÊNCIA REGIONAL

EXTRATO DE CONTRATO Nº 3/2015 - UASG 200112

Nº Processo: 08653006235201446.
PREGÃO SISPP Nº 6/2014. Contratante: MINISTERIO DA JUSTICA -CNPJ Contratado: 09019150000111. Contratado : ATITUDE TERCEIRIZCAO DE MAO DE -OBRA EIRELI. Objeto: O objeto do presente instrumento é a contratação de serviços continuados de limpeza e conservação, compreendendo o fornecimento de insumos, materiais e equipamentos, com execução indireta mediante o regime de empreitada por preço unitário, para atender às necessidades da 16ª Superintendência Regional de Polícia Rodoviária Federal - 16ª SR-PRF-CE, que serão prestados nas condições estabelecidas no Termo de Referência, anexo do Edital. Fundamento Legal: Lei nº 8.666/93, Lei nº 10.520/02, Decreto nº 2.271/97 e Instrução NormativaSLTI/MPOG nº 2/08 e suas alterações. Vigência: 23/01/2015 a 22/01/2016. Valor Total: R$699.512,72. Fonte: 100000000 - 2015NE800004. Data de Assinatura: 23/01/2015.

(SICON - 27/01/2015) 200112-00001-2015NE800002

19ª SUPERINTENDÊNCIA REGIONAL

EXTRATO DE RESCISÃO

CONTRATO Nº 13/2013
Nº Processo: 08652000786201325. Contratante: MINISTERIO DA JUSTICA -CNPJ Contratado: 04698954000170. Contratado : KRC ENGENHARIA LTDA - ME -Objeto: Prestação de serviços continuados de manutenção de sítios de telecomunicações da 19ª SR-PRF/PA. Fundamento Legal: arts. 77 e 78 da Lei 8666/93 Data de Rescisão: 22/12/2014 .

(SICON - 27/01/2015) 200111-00001-2015NE000003

EXTRATO DE TERMO ADITIVO Nº 4/2014 - UASG 200111

Número do Contrato: 9/2011.
Nº Processo: 08652000710201138.
PREGÃO SRP Nº 1/2011. Contratante: MINISTERIO DA JUSTICA -CNPJ Contratado: 04113174000111. Contratado : PARA SEGURANCA LTDA -Objeto: O presente termo aditivo tem por objetivo alteração da vigência do Contrato nr.09/2011, que passa a viger com a seguinte redação: "O presente contrato terá vigência de 39 (trinta e nove) meses, compreendendo o período de 23/12/2011 a 22/03/2015. Fundamento Legal: lEI 8.666/93, art. 65, ii b. Vigência: 23/12/2014 a 22/03/2015. Valor Total: R$50.065,29. Fonte: 100000000 - 2014NE800013. Data de Assinatura: 23/12/2014.

(SICON - 27/01/2015) 200111-00001-2015NE800003

21ª SUPERINTENDÊNCIA REGIONAL

AVISO DE REVOGAÇÃO
PREGÃO Nº 1/2015

Fica revogada a licitação supracitada, referente ao processo Nº 08671003788201429. Objeto: Pregão Eletrônico - Contratação de empresa especializada no ramo de prestação de serviços terceirizados visando atendimento à copa, serviços de recepção, técnico em informática, Oficial de Manutenção Predial e motorista para atender a 21ª Superintendência de Polícia Rodoviária Federal em Rondônia e Acre.

JOSE GONCALVES DO NASCIMENTO NETO
Ordenador de Despesas

(SIDEC - 27/01/2015) 200131-00001-2015NE800010

SECRETARIA NACIONAL DE SEGURANÇA PÚBLICA

EXTRATOS DE CONVÊNIOS

Espécie: Convênio Nº 814402/2014, Nº Processo: 08020036476201466, Concedente: MINISTERIO DA JUSTICA, Convenente: ESTADO DE RORAIMA CNPJ nº 84012012000126, Objeto: Fortalecer a estratégia de polícia comunitária no Estado, por meio da estruturação da Coordenação Estadual de Polícia Comunitária e da articulação de ações de prevenção à violência e à criminalidade., Valor Total: R$ 2.212.385,56, Valor de Contrapartida: R$ 66.371,57, Valor a ser transferido ou descentralizado por exercício: 2014 - R$ 2.146.013,99, Crédito Orçamentário: Num Empenho: 2014NE800168, Valor: R$ 2.146.013,99, PTRES: 076845, Fonte Recurso: 0100000000, ND: 44304142, Vigência: 31/12/2014 a 31/12/2015, Data de Assinatura: 31/12/2014, Signatários: Concedente: REGINA MARIA FILOMENA DE LUCA MIKI CPF nº 052.507.538-09, Convenente: MARIA SUELY SILVA CAMPOS CPF nº 181.485.062-72.

Espécie: Convênio Nº 812097/2014, Nº Processo: 08020032614201438, Concedente: MINISTERIO DA JUSTICA, Convenente: MUNICIPIO DE GOIOERE CNPJ nº 78198975000163, Objeto: Implantação do sistema de Videomonitoramento no Município de Goioerê/Pr., Valor Total: R$ 112.406,66, Valor de Contrapartida: R$ 12.406,66, Valor a ser transferido ou descentralizado por exercício: 2014 - R$ 100.000,00, Crédito Orçamentário: Num Empenho: 2014NE800068, Valor: R$ 100.000,00, PTRES: 080171, Fonte Recurso: 0100000000, ND: 44404129, Vigência: 31/12/2014 a 31/12/2015, Data de Assinatura: 31/12/2014, Signatários: Concedente: REGINA MARIA FILOMENA DE LUCA MIKI CPF nº 052.507.538-09, Convenente: LUIZ ROBERTO COSTA CPF nº 467.955.539-49.

EXTRATOS DE DOAÇÃO

Espécie: Doação nº 04/2014
Processos nº 08106.000285/2013-35, Pregão Eletrônico número 51/2013.
Doadora: Ministério da Justiça, CNPJ nº 00.394.494/0013-70 e Donatária: Secretaria de Segurança Pública do Estado de Mato Grosso. Objeto: Doação dos seguintes bens duráveis: 514 (quinhentos e quatorze) pistolas calibre .40, marca IMBEL, sendo (400 para a PM e 114 para a PC), pela donatária, para atendimento de atividades operacionais preventivas da Polícia Militar e Polícia Civil e que possam potencializar a prevenção e repressão da criminalidade, prioritariamente nos crimes letais intencionais, tráfico de drogas, armas e descaminho, bem como, outras modalidades criminosas exclusivamente na faixa de fronteira, em conformidade com os objetivos e diretrizes do Plano Estratégico de Fronteiras e da Estratégia Nacional de Segurança Pública nas Fronteiras -ENAFRON.
Data da Assinatura: 18 de agosto de 2014.
Signatários: Regina Maria Filomena De Luca Miki, Secretária Nacional de Segurança Pública; Bárbara Silveira Matsuura, Coordenadora de Suprimentos e Serviços Gerais da Coordenação Geral de Logística da Subsecretaria de Planejamento, Orçamento e Administração da Secretaria Executiva do Ministério da Justiça - Substituta e Alexandre Bustamante dos Santos - Secretário de Segurança Pública do Estado de Mato Grosso.
Testemunhas: Gileno Euzébio da Silva e Alex Jorge das Neves.
Espécie: Doação nº 05/2014
Processos nº 08106.000285/2013-35, Pregão Eletrônico número 51/2013.
Doadora: Ministério da Justiça, CNPJ nº 00.394.494/0013-70 e Donatária: Secretaria de Justiça e Segurança Pública do Estado de Mato Grosso do Sul. Objeto: Doação dos seguintes bens duráveis: 570 (quinhentos e setenta) pistolas calibre .40, marca IMBEL, sendo (400 para a PM e 170 para a PC), pela donatária, para atendimento de atividades operacionais preventivas da Polícia Militar e Polícia Civil e que possam potencializar a prevenção e repressão da criminalidade, prioritariamente nos crimes letais intencionais, tráfico de drogas, armas e descaminho, bem como, outras modalidades criminosas exclusivamente na faixa de fronteira, em conformidade com os objetivos e diretrizes do Plano Estratégico de Fronteiras e da Estratégia Nacional de Segurança Pública nas Fronteiras - ENAFRON.
Data da Assinatura: 18 de agosto de 2014.
Signatários: Regina Maria Filomena De Luca Miki, Secretária Nacional de Segurança Pública; Bárbara Silveira Matsuura, Coordenadora de Suprimentos e Serviços Gerais da Coordenação Geral de Logística da Subsecretaria de Planejamento, Orçamento e Administração da Secretaria Executiva do Ministério da Justiça - Substituta e Wantuir Francisco Brasil Jacini - Secretário de Justiça e Segurança Pública do Estado de Mato Grosso do Sul.
Testemunhas: Gileno Euzébio da Silva e Alex Jorge das Neves.

DEPARTAMENTO DE EXECUÇÃO E AVALIAÇÃO DO PLANO NACIONAL DE SEGURANÇA PÚBLICA

EXTRATO DE CONVÊNIO

Espécie: Convênio Nº 813221/2014, Nº Processo: 08020035477201493, Concedente: MINISTERIO DA JUSTICA, Convenente: SECRETARIA DE ESTADO DE DEFESA SOCIAL DE MINAS GERAIS CNPJ nº 05487631000109, Interveniente: SECRETARIA DE ESTADO DE GOVERNO CNPJ nº 05475103000121, Objeto: Fortalecimento da polícia comunitária no estado de Minas Gerais, por meio do estímulo a ações nos eixos policiamento ostensivo, policiamento investigativo e proteção social., Valor Total: R$ 3.948.919,00, Valor de Contrapartida: R$ 247.401,00, Valor a ser transferido ou descentralizado por exercício: 2014 - R$ 3.701.518,00, Crédito Orçamentário: Num Empenho: 2014NE800059, Valor: R$ 3.701.518,00, PTRES: 076845, Fonte Recurso: 0100000000, ND: 44304123, Vigência: 31/12/2014 a 31/12/2015, Data de Assinatura: 31/12/2014, Signatários: Concedente: REGINA MARIA FILOMENA DE LUCA MIKI CPF nº 052.507.538-09, Convenente: MARCO ANTONIO REBELO ROMANELLI CPF nº 355.721.246-72, Interveniente: GERALDO MOREIRA SOARES CPF nº 124.584.146-72.

DEFENSORIA PÚBLICA DA UNIÃO

EXTRATO DE CONTRATO Nº 6/2015 - UASG 290002

Nº Processo: 08038012018201442.
PREGÃO SISPP Nº 84/2014. Contratante: DEFENSORIA PUBLICA DA UNIAO -CNPJ Contratado: 61600839000155. Contratado : CENTRO DE INTEGRACAO EMPRESA -ESCOLA CIE E. Objeto: Contratação de empresa especializada para prestação de serviços de Agente de Integração de Estágio, conforme a Lei nº 11.788/08 e Portaria DPU nº 438/2012, para operacionalizar bolsas de estágio para estudantes em instituição de educação superior e médio, sob a forma de execução indireta. Fundamento Legal: Lei 8666/93 . Vigência: 27/01/2015 a 26/01/2016. Valor Total: R$34.420.700,00. Fonte: 100000000 - 2015NE800151. Data de Assinatura: 27/01/2015.

(SICON - 27/01/2015) 290002-00001-2014NE801317

AVISOS DE LICITAÇÃO
PREGÃO Nº 1/2015 - UASG 290002

Nº Processo: 08038028652201235 . Objeto: Pregão Eletrônico - Contratação da empresa para execução da reforma no edifício ocupado pela Defensoria Pública da União em Bagé/RS, com fornecimento de material e equipamentos, em regime de empreitada por preço global, conforme especificações contidas no Termo de Referência, Anexo I do Edital. Total de Itens Licitados: 00001. Edital: 28/01/2015 de 08h00 às 12h00 e de 13h às 17h00. Endereço: Setor Bancario Sul, Quadra 01 Bloco H/i Lote 26/27 Sede/anexo Asa Sul - BRASILIA - DF. Entrega das Propostas: a partir de 28/01/2015 às 08h00 no site www.comprasnet.gov.br.. Abertura das Propostas: 10/02/2015 às 10h00 site www.comprasnet.gov.br.. Informações Gerais: Rodrigo Cunha da Paz | Pregoeiro DPGPU | 61 3319 4363 | cgpl@dpu.gov.br

RODRIGO CUNHA DA PAZ
Pregoeiro

(SIDEC - 27/01/2015) 290002-00001-2015NE801317

COMERCIALIZAÇÃO PROIBIDA POR TERCEIROS

PREGÃO Nº 5/2015 - UASG 290002

Nº Processo: 08038005011201474 . Objeto: Pregão Eletrônico - Constitui objeto desta licitação a aquisição de Kits e bandeiras para a Defensoria Pública da União ? DPU e suas unidades em âmbito Nacional. Aquisição de materiais, para atendimento das necessidades da Defensoria Pública da União ? DPU, notadamente como instrumento de apoio aos eventos nacionais e internacionais promovidos pela Sede e suas unidades, conforme especificações detalhadas e desenhos constantes nos Anexos I, II, III, IV, V, e VI do termo de Referência. Total de Itens Licitados: 00001. Edital: 28/01/2015 de 08h00 às 12h00 e de 13h às 17h00. Endereço: Setor Bancario Sul, Quadra 01 Bloco H/i Lote 26/27 Sede/anexo Asa Sul - BRASILIA - DF. Entrega das Propostas: a partir de 28/01/2015 às 08h00 no site www.comprasnet.gov.br.. Abertura das Propostas: 09/02/2015 às 10h00 site www.comprasnet.gov.br.. Informações Gerais: Tel.: (61) 3319-4363 e/ou e-mail: cgpl@dpu.gov.br

MARCILIO RODRIGUES PENHA
Pregoeiro

(SIDEC - 27/01/2015) 290002-00001-2015NE801317

AVISO DE SUSPENSÃO
PREGÃO Nº 3/2015

Comunicamos a suspensão da licitação supracitada, publicada no D.O.U em 23/01/2015 . Objeto: Pregão Eletrônico - Contratação do serviço de vigilância armada nas dependências da Defensoria Pública da União em São José dos Campos/SP, conforme especificações constantes neste Termo de Referência.

MARCILIO RODRIGUES PENHA
Pregoeiro

(SIDEC - 27/01/2015) 290002-00001-2015NE801317

SECRETARIA-GERAL

EDITAL DE NOTIFICAÇÃO

Tendo em vista a impossibilidade de localização da empresa VIRGÍNIA INDÚSTRIA E COMÉRCIO DE MÓVEIS E SERVIÇOS LTDA, CNPJ nº 09.047.725/0001-00, no endereço fornecido a esta Defensoria Pública-Geral da União, notifico essa empresa acerca da abertura do prazo improrrogável de 05 (cinco) dias úteis para apresentação de Defesa Prévia nos autos do Processo de Inadimplência nº 08038.004455/2014-92, referente aos descumprimentos das cláusulas do Contrato Administrativo nº 14/2013.'

VALÉRIA GRILANDA RODRIGUES PAIVA
Secretária-Geral Executiva

COORDENAÇÃO LICITAÇÕES E CONTRATOS

EXTRATO DE ACORDO DE COOPERAÇÃO TÉCNICA

Espécie:Acordo de Cooperação Técnica, que entre si celebram a Defensoria Pública-Geral da União-DPGU, CNPJ Nº 00.375.114/0001-16 e a INFRAERO - Empresa Brasileira de Infraestrutura Aeroportuária, CNPJ nº 00.352.294/0001-10.
Processo: nº 08038.011127/2014-42
Objeto: Fornecer a assistência jurídica da DPU em ações de desapropriação ou de reintegração de posse promovidas pela INFRAERO, mediante o compromisso da INFRAERO de fornecer apoio técnico e administrativo necessários ao funcionamento da DPU.
Vigência: período de 5 (cinco) anos a partir da assinatura:
Data da Assinatura: 27 de janeiro de 2015
Assinatura: Hamam Tabosa de Moraes e Córdova - Defensor Público-Geral Federal pela DPGU, Francisco José de Siqueira - Diretor Jurídico e de Assuntos Regulatórios, Mauro Roberto Pacheco de Lima - Diretor de Planejamento e Gestão Estratégica.

EXTRATO DE CONTRATO Nº 134/2014

Espécie: Contrato de prestação de serviços de Organização, Planejamento, Execução e Acompanhamento de Concurso Público, que entre si celebram a Defensoria Pública da União-DPU, CNPJ: nº 00.375.114/0001-16 e o Centro Brasileiro de Pesquisa em Avaliação e Seleção e de Promoção de Eventos-CEBRASPE, CNPJ: nº 18.284.407/0001-53.
Processo: nº 08038.026605/2013-38.
Objeto: Contratação de serviços de Organização, Planejamento, Execução e Acompanhamento de Concurso Público a ser realizado em âmbito nacional, com a elaboração, impressão e aplicação de provas, para o provimento de cargos efetivos vagos de nível médio e superior, da carreira do Plano Geral de Cargos do Poder Executivo da Defensoria Pública da União ou dos cargos efetivos do PGPE.
Vigência: 27/01/2015 a 26/01/2016
Data da Assinatura: 27 de janeiro de 2015.
Assinatura: Paulo Henrique Portela de Carvalho - Diretor-Geral e Maria Osmarina do Espírito Santo Oliveira - Diretora-Executiva pelo CEBRASPE e Valéria Grilanda Rodrigues Paiva - Secretária-Geral Executiva pela DPU.

Ministério da Pesca e Aquicultura

GABINETE DO MINISTRO

EXTRATO DE DISPENSA
DE LICITAÇÃO Nº 2/2015 - UASG 110008

Nº Processo: 00350005118201468 . Objeto: Prestação de serviços, pelo SERPRO, de tecnologia da informação, disponibilizados através da rede ótica INFOVIA BRASÍLIA que interliga os Órgãos da Administração Pública Federal, conforme modelo de negócio Infovia, versão 3.0, elaborado pelo MPOG ? Ministério do Planejamento, Orçamento e Gestão e o SERPRO, para atender as necessidades do Ministério da Pesca e Aquicultura. Total de Itens Licitados: 00001. Fundamento Legal: Art. 24º, Inciso XVI da Lei nº 8.666 de 21/06/1993.. Justificativa: Por ser a única prestadora de serviço. Declaração de Dispensa em 26/01/2015. OTACILIO DE LIMA ARAUJO. Secretario Executivo. Ratificação em 27/01/2015. HELDER ZAHLUTH BARBALHO. Ministro de Estado. Valor Global: R$ 376.800,00. CNPJ CONTRATADA : 33.683.111/0002-80 SERVICO FEDERAL DE PROCESSAMENTO DE DADOS (SERPRO).

(SIDEC - 27/01/2015) 110008-00001-2015NE800535

EXTRATO DE TERMO ADITIVO Nº 1
AO CONVÊNIO Nº 27/2013

Primeiro Termo Aditivo ao Convênio nº 027/2013, SICONV nº 794818/2013, Processo nº 00350.007078/2013-16. Concedente: União, por intermédio do Ministério da Pesca e Aquicultura - CNPJ/MF n°. 05.482.692/0001-75. Convenente: Município de Luis Eduardo Magalhães - BA, CNPJ/MF nº 04.214.419/0001-05. Objeto: Prorrogação do prazo de vigência ao Convênio nº 027/2013, SICONV nº 794818/2013, para 31 de dezembro de 2015 e a prorrogação para 30 de junho de 2015 da Cláusula Sétima - Subcláusula Primeira do termo de convênio originário. Assinatura: Eduardo Benedito Lopes - Ministro de Estado da Pesca e Aquicultura - CPF/MF: 069.471.678-25 e Humberto Santa Cruz Filho - Prefeito Municipal de Luis Eduardo Magalhães - BA, CPF/MF: 343.965.947-04. Data da assinatura: 31 de dezembro de 2014.

EXTRATO DE TERMO ADITIVO Nº 2
AO CONVÊNIO Nº 80/2012

Segundo Termo Aditivo ao Convênio nº 080/2012, SICONV nº 779139/2012, Processo nº 00350.002768/2012-90. Concedente: União, por intermédio do Ministério da Pesca e Aquicultura - CNPJ/MF n°. 05.482.692/0001-75. Convenente: Estado do Acre - AC, CNPJ/MF nº. 63.606.479/0001-24. Objeto: Prorrogação do prazo de vigência ao Convênio nº 080/2012, SICONV nº 779139/2012, para 28 de dezembro de 2015. Assinatura: Eduardo Benedito Lopes - Ministro de Estado da Pesca e Aquicultura - CPF/MF: 069.471.678-25 e Sebastião Afonso Viana Macedo Neves - Governador do Estado do Acre - CPF/MF: 091.373.942-15. Data da assinatura: 26 de dezembro de 2014.

EXTRATO DE TERMO ADITIVO Nº 4
AO CONVÊNIO Nº 67/2011

Quarto Termo Aditivo ao Convênio nº 067/2011, SICONV nº 765317/2011, Processo nº 00350.010336/2011-71. Concedente: União, por intermédio do Ministério da Pesca e Aquicultura - CNPJ/MF n°. 05.482.692/0001-75. Convenente: Município de Camalaú - PB, CNPJ/MF nº. 09.073.271/0001-41 Objeto: Prorrogação do prazo de vigência ao Convênio nº 067/2011, SICONV nº 765317/2011, para 02 de Janeiro de 2016. Assinatura: Eduardo Benedito Lopes - Ministro de Estado da Pesca e Aquicultura - CPF/MF: 069.471.678-25 e Jacinto Bezerra da Silva - Prefeito Municipal de Camalaú - PB - CPF/MF: 288.695.834-49. Data da assinatura: 26 de dezembro de 2014.

Ministério da Previdência Social

SECRETARIA EXECUTIVA
SUBSECRETARIA DE ORÇAMENTO E ADMINISTRAÇÃO
COORDENAÇÃO-GERAL DE LOGÍSTICA E SERVIÇOS GERAIS

AVISO DE LICITAÇÃO
PREGÃO Nº 2/2015 UASG 330005

Nº Processo: 440000019582014 05 . Objeto: Pregão Eletrônico - Contratação de empresa especializada na prestação de serviços de manutenção e reparo de veículos oficiais, sob demanda, com o fornecimento de peças e acessórios de reposição com padrões de qualidade e garantia e que disponha de serviço de guincho 24hs para atender na área do Distrito Federal e Entorno, conforme condições e exigências estabelecidas no Edital e seus anexos. Total de Itens Licitados: 00001. Edital: 28/01/2015 de 08h30 às 13h30 e de 14h às 17h30. Endereço: Esplanada Dos Ministerios - Bloco f - Anexo A, 3 Andar S/ 361-a Plano Piloto - BRASILIA - DF. Entrega das Propostas: a partir de 28/01/2015 às 08h30 no site www.comprasnet.gov.br.. Abertura das Propostas: 10/02/2015 às 09h00 site www.comprasnet.gov.br.. Informações Gerais: Demais informações consultar edital disponibilizado no sítio www.comprasnet.gov.br.

JEMILY MELO LISBOA
Pregoeira

(SIDEC - 27/01/2015) 330005-00001-2015NE800021

COORDENAÇÃO DE EXECUÇÃO E ACOMPANHAMENTO DE PROJETOS INTERNACIONAIS

EXTRATO DE CONTRATO Nº 5/2014 - UASG 330088

Nº Processo: 44000001269201492.
PREGÃO SISPP Nº 1/2014. Contratante: MINISTERIO DA PREVIDENCIA SOCIAL -CNPJ Contratado: 04602789000101. Contratado : DATEN TECNOLOGIA LTDA -Objeto: Trata-se de aquisição de Equipamentos de Informática (Microcomputador), no âmbito do Acordo de Empréstimo nº 2791/OC-BR PROPREV II. Fundamento Legal: LEI 10520/2002, DEC. 3555/2000, DEC. 5450/2005, DEC. 5504/2005 E LEI 8666/93. Vigência: 30/12/2014 a 29/12/2015. Valor Total: R$951.400,00. Fonte: 148001604 - 2014NE800005 Fonte: 2151001604 - 2014NE800006. Data de Assinatura: 30/12/2014.

(SICON - 27/01/2015) 330005-00001-2015NE800021

EXTRATO DE CONTRATO Nº 7/2014 - UASG 330088

Nº Processo: 44000001269201492.
PREGÃO SISPP Nº 1/2014. Contratante: MINISTERIO DA PREVIDENCIA SOCIAL -CNPJ Contratado: 17026517000152. Contratado : UNILEG COMERCIAL EIRELI - ME -Objeto: Trata-se de aquisição de Equipamentos de Informática (Notebook), no âmbito do Acordo de Empréstimo nº 2791/OC-BR PROPREV II. Fundamento Legal: LEI 10520/2002, DEC. 3555/2000, DEC. 5450/2005, DEC. 5504/2005 E LEI 8666/1993. Vigência: 30/12/2014 a 29/12/2015. Valor Total: R$956.715,48. Fonte: 148001604 - 2014NE800009 Fonte: 2151001604 - 2014NE800010. Data de Assinatura: 30/12/2014.

(SICON - 27/01/2015) 330005-00001-2015NE800021

EXTRATO DE CONTRATO Nº 8/2014 - UASG 330088

Nº Processo: 44000001269201492.
PREGÃO SISPP Nº 1/2014. Contratante: MINISTERIO DA PREVIDENCIA SOCIAL -CNPJ Contratado: 12388512000156. Contratado : BBR SOLUCOES, COMERCIO E SERVICOS-EIRELI - EPP. Objeto: Trata-se de aquisição de Equipamentos de Informática (Scanner), no âmbito do Acordo deEmpréstimo nº 2791/OC-BR PROPREV II. Fundamento Legal: LEI 10520/2002, DEC. 3555/2000, DEC. 5450/2005, DEC. 5504/2005 E LEI 8666/1993. Vigência: 30/12/2014 a 29/12/2015. Valor Total: R$154.865,00. Fonte: 148001604 - 2014NE800011 Fonte: 2151001604 - 2014NE800012. Data de Assinatura: 30/12/2014.

(SICON - 27/01/2015) 330005-00001-2015NE800021

EMPRESA DE TECNOLOGIA E INFORMAÇÕES DA PREVIDÊNCIA SOCIAL
DIRETORIA DE FINANÇAS E SERVIÇOS LOGÍSTICOS
DEPARTAMENTO DE SUPRIMENTOS
DIVISÃO DE COMPRAS

EXTRATO DE CONTRATO

Processo nº 44101.000083.2014.88. Pedido de Compra/Contrato nº 01.019519.2014. Contratado: ELOGROUP DESENVOLVIMENTO E CONSULTORIA LTDA - CNPJ: 08.670.505/0001-75. Objeto: Contratação de empresa especializada em ministrar treinamento em Gestão por Processos em conformidade com as condições e especificações técnicas constantes do Edital do Pregão Eletrônico nº 303/2014 e seus Anexos. Valor: R$ 179.400,00 (cento e setenta e nove mil e quatrocentos reais).. Classificação Contábil: 481603. Data de Assinatura: 27.01.2015. Fundamentação Legal: Lei 10520/2002, Dec. Lei 5450/2005, Lei 123/2006 e Lei 8666/1993.

DIVISÃO DE COMPRAS

EXTRATO DE TERMO ADITIVO

Processo nº 44101.000119.2011.81. Contrato nº 01.012189.2012 - Modalidade: PG 57/2011. Contratado: HIGH DIGITAL STORAGE INFORMATICA LTDA - CNPJ: 02.549.122/0001-67. Objeto: Terceiro Termo Aditivo para prorrogar o prazo de vigência do contrato principal por mais 12 (doze) meses. Vigência: 16/02/2015 até 15/02/2016. Data de Assinatura: 27.01.2015. Pedido de Compra 019563. Valor:R$ 15.140,04 (quinze mil, cento e quarenta reais e quatro centavos). Fundamentação Legal: Artigo 57, Inciso II da Lei 8666/93.

EXEMPLAR DE ASSINANTE DA IMPRENSA NACIONAL

SUPERINTENDÊNCIA DE ATENDIMENTO UNIDADE REGIONAL DISTRITO FEDERAL

AVISO DE ADIAMENTO
PREGÃO Nº 53/2014

Comunicamos o adiamento da licitação supracitada , publicada no D.O.U de 16/01/2015,Entrega das Propostas: a partir de 16/01/2015, às 08h00 no site www.comprasnet.gov.br. Abertura das Propostas: 02/02/2015, às 10h00 no site www.comprasnet.gov.br. Objeto: Pregão Eletrônico - Contratação de empresa para prestação dos serviços de copeiragem, contemplando copeira, garçom e supervisor da equipe, com fornecimento de materiais de consumo, equipamentos e utensílios, para atender a demanda da Dataprev em Brasília, pelo período de 24 (vinte e quatro) meses, prorrogáveis nos termos do Art. 57, Inciso II, da Lei 8.666/93.

URSULA MARQUES PRATA
Pregoeira

(SIDEC - 27/01/2015) 335005-07048-2015NE014216

INSTITUTO NACIONAL DO SEGURO SOCIAL
SUPERINTENDÊNCIA REGIONAL NORDESTE EM RECIFE

EXTRATO DE TERMO ADITIVO Nº 3/2015 - UASG 510677

Número do Contrato: 24/2012.
Nº Processo: 35662000455201187.
PREGÃO SISPP Nº 1/2012. Contratante: INSTITUTO NACIONAL DO SEGURO -SOCIAL. CNPJ Contratado: 33530486000129. Contratado : EMPRESA BRASILEIRA DE -TELECOMUNICACOES S A EMBRATEL. Objeto: Prorrogação da prestação do Serviço Telefônico Fixo Comutado de Longa Distância Nacional para as chamadas de acessos do Serviço MóvelPessoal. Fundamento Legal: Lei 10.520 de 17072002, Decreto 5.450 de 31052005. Vigência: 19/12/2014 a 19/12/2015. Data de Assinatura: 17/12/2014.

(SICON - 27/01/2015) 512006-57202-2014NE800002

EXTRATO DE TERMO ADITIVO Nº 4/2015 - UASG 510677

Número do Contrato: 23/2012.
Nº Processo: 35662000455201187.
PREGÃO SISPP Nº 1/2012. Contratante: INSTITUTO NACIONAL DO SEGURO -SOCIAL. CNPJ Contratado: 05423963000111. Contratado : OI MOVEL S.A. -Objeto: Prorrogação da prestação de Serviço Móvel Pessoal pós-pago, para transmissão e recepção de voz e dados, utilizando a tecnologia 3G. Fundamento Legal: Lei 10.520 de 17072002 e Decreto 5.450 de 31052005. Vigência: 19/12/2014 a 19/12/2015. Data de Assinatura: 17/12/2014.

(SICON - 27/01/2015) 512006-57202-2014NE800002

GERÊNCIA EXECUTIVA - B - EM IMPERATRIZ SERVIÇO DE ADMINISTRAÇÃO

EXTRATO DE CONTRATO Nº 113/2014 - UASG 511286

Nº Processo: 35083002334201433.
TOMADA DE PREÇOS Nº 4/2014. Contratante: INSTITUTO NACIONAL DO SEGURO -SOCIAL. CNPJ Contratado: 07689478000110. Contratado : NET CONSTRUCOES LTDA - EPP -Objeto: Executar os serviços remanescentes da construção da Agência da Previdência Social em Carutapera/MA. Fundamento Legal: Art. 23, inciso I, alínea b, da Lei 8666/93. Vigência: 31/12/2014 a 24/06/2015. Valor Total: R$518.266,93. Fonte: 151000000 - 2014NE800475. Data de Assinatura: 31/12/2014.

(SICON - 27/01/2015) 512006-57202-2015NE800001

EXTRATO DE CONTRATO Nº 4/2015 - UASG 511286

Nº Processo: 35083002357201448.
INEXIGIBILIDADE Nº 10/2014. Contratante: INSTITUTO NACIONAL DO SEGURO -SOCIAL. CNPJ Contratado: 05482583000158. Contratado : MUNICIPIO DE GRAJAU - SERVICO -AUTONOMO DE AGUA E ESGOTO. Objeto: Forencimento de água encanada e tratamento de esgoto para Agência da Previdência Social em Grajaú/MA. Fundamento Legal: Art. 25, caput,da Lei 8666 de21/06/1993. Vigência: 02/01/2015 a 31/12/2015. Valor Total: R$4.500,00. Fonte: 151000000 - 2015NE800002. Data de Assinatura: 02/01/2015.

(SICON - 27/01/2015) 512006-57202-2015NE800001

SUPERINTENDÊNCIA REGIONAL NORTE/CENTRO-OESTE EM BRASÍLIA GERÊNCIA EXECUTIVA - A - NO DISTRITO FEDERAL

EXTRATO DE CONTRATO Nº 37/2014 - UASG 510005

Nº Processo: 37284000287201452.
PREGÃO SISPP Nº 2/2014. Contratante: INSTITUTO NACIONAL DO SEGURO -SOCIAL. CNPJ Contratado: 08862985000176. Contratado : THORK EMPREENDIMENTOS LTDA - ME -Objeto: Serviços de limpeza e conservação, higienização e fornecimento de todo material necessario. Fundamento Legal: Lei 10.520, 8.666/93 . Vigência: 17/12/2014 a 16/12/2015. Valor Total: R$2.889.900,00. Fonte: 250570202 - 2014NE800593. Data de Assinatura: 17/12/2014.

(SICON - 27/01/2015) 512006-57202-2015NE800001

GERÊNCIA-EXECUTIVA - B - EM ANÁPOLIS SERVIÇO DE ADMINISTRAÇÃO

EXTRATO DE TERMO ADITIVO Nº 3/2015 - UASG 510421

Número do Contrato: 24/2013.
Nº Processo: 35070000375201353.
CONCORRÊNCIA SISPP Nº 3/2013. Contratante: INSTITUTO NACIONAL DO SEGURO -SOCIAL. CNPJ Contratado: 05696987000144. Contratado : THREEWAY CONSTRUCOES LTDA -Objeto: Fica acrescido em 60 dias o prazo de vigência do contrato, que será de 450 dias, de 31/12/2013 a 26/03/2015. Fica acordado em distrato de R$ 99.647,30 e acréscimo de R$ 38.974,86 nos serviços da planilha orçamentária. Com isto totalizará um crédito para o INSS de R$ 60.652,45. A nota de empenho 2013NE800398 e o valor final da obra passa a ser de R$ 1.482.799,37. Fundamento Legal: Lei 8.666/93 . Vigência: 23/01/2015 a 26/03/2015. Valor Total: R$60.652,45. Fonte: 151000000 - 2014NE800186. Data de Assinatura: 23/01/2015.

(SICON - 27/01/2015) 512006-57202-2015NE800002

SUPERINTENDÊNCIA REGIONAL SUDESTE I EM SÃO PAULO GERÊNCIA EXECUTIVA - B - BAURU

EXTRATO DE CONTRATO Nº 69/2014 - UASG 511367

Nº Processo: 35378000338201471.
DISPENSA Nº 15/2014. Contratante: INSTITUTO NACIONAL DO SEGURO -SOCIAL. CNPJ Contratado: 04088208000165. Contratado : CGMP - CENTRO DE GESTAO DE MEIOS -DE PAGAMENTO S.A.. Objeto: Contratação de serviços de pagamento eletrônico de pedágio, pós pago, para atender as necessidades da Gerência Executiva do INSS em Bauru nos deslocamentos de servidores em objeto de serviço, entrega de material e supervisão técnica nas Agência da Previdência Social e demais Unidades em todo o Estado de São Paulo. Fundamento Legal: Art. 24, inciso V da Lei 8.666/93. Vigência: 29/12/2014 a 29/12/2019. Valor Total: R$38.045,84. Fonte: 151000000 - 2015NE800001. Data de Assinatura: 29/12/2014.

(SICON - 27/01/2015) 512006-57202-2015NE800001

GERÊNCIA EXECUTIVA - B - GUARULHOS

EXTRATO DE CONTRATO Nº 24/2014 - UASG 511364

Nº Processo: 35664000375201373.
PREGÃO SRP Nº 13/2013. Contratante: INSTITUTO NACIONAL DO SEGURO -SOCIAL. CNPJ Contratado: 15782513000179. Contratado : LIFE TRADE ATACADISTA MATERIAIS -MEDICOS E HOSPITALARES. Objeto: Aquisiçao de escada dois degraus e maca clinia. Fundamento Legal: Lei 10.520/02, Lei 8.666/93 e Decreto 7.892/2013. Vigência: 15/10/2014 a 15/02/2015. Valor Total: R$2.100,00. Fonte: 118033908 - 2014NE800300. Data de Assinatura: 15/10/2014.

(SICON - 27/01/2015) 512006-57202-2015NE800002

GERÊNCIA EXECUTIVA - B - SANTOS

EXTRATO DE TERMO ADITIVO Nº 1/2015 - UASG 511446

Número do Contrato: 3/2014.
Nº Processo: 35432001931201352.
DISPENSA Nº 1/2014. Contratante: INSTITUTO NACIONAL DO SEGURO -SOCIAL. CNPJ Contratado: 34028316003129. Contratado : EMPRESA BRASILEIRA DE CORREIOS E -TELEGRAFOS. Objeto: Prorrogação da vigência do contrato de prestação de serviços gerais, postais e telemáticos, convencionais, bem como o de serviço de malotes para as unidades vinculadas à Gerência Executiva do INSS em Santos/SP. Fundamento Legal: Art. 24, VIII, e suas respectivas alterações. Vigência: 23/01/2015 a 23/01/2016. Valor Total: R$328.800,00. Fonte: 151000000 - 2015NE800001. Data de Assinatura: 23/01/2015.

(SICON - 27/01/2015) 512006-57202-2015NE800001

GERÊNCIA EXECUTIVA - B - SÃO PAULO-NORTE

EXTRATO DE CONTRATO Nº 51/2014 - UASG 511328

Nº Processo: 35664000375201373.
PREGÃO SRP Nº 13/2013. Contratante: INSTITUTO NACIONAL DO SEGURO -SOCIAL. CNPJ Contratado: 15782513000179. Contratado : LIFE TRADE ATACADISTA MATERIAIS -MEDICOS E HOSPITALARES. Objeto: Aquisição de material permanente médico hospitalar. Fundamento Legal: lei 10.520/02, decreto 5.450/05, decreto 6.204/07. Vigência: 08/12/2014 a 08/04/2015. Valor Total: R$780,00. Fonte: 118033908 - 2014NE800297. Data de Assinatura: 08/12/2014.

(SICON - 27/01/2015) 512006-57202-2015NE800001

SUPERINTENDÊNCIA REGIONAL SUDESTE II EM BELO HORIZONTE GERÊNCIA EXECUTIVA - B - VARGINHA

EXTRATO DE TERMO ADITIVO Nº 7/2015 - UASG 511852

Número do Contrato: 36/2011.
Nº Processo: 35163000201201123.
PREGÃO SISPP Nº 7/2011. Contratante: INSTITUTO NACIONAL DO SEGURO -SOCIAL. CNPJ Contratado: 10398338000105. Contratado : TOTALCOB - SERVICOS TERCEIRIZADOS-LTDA - ME. Objeto: Repactuação do contrato em virtude da demonstração analítica da variação dos componentes dos custos do contrato. Fundamento Legal: Art. 65 da Lei 8.666/93 . Vigência: 20/01/2015 a 14/12/2015. Valor Total: R$672.140,16. Fonte: 250570202 - 2014NE800515. Data de Assinatura: 20/01/2015.

(SICON - 27/01/2015) 512006-57202-2015NE800001

SUPERINTENDÊNCIA REGIONAL SUL EM FLORIANÓPOLIS GERÊNCIA EXECUTIVA - B - EM CANOAS

EXTRATO DE CONTRATO Nº 10/2014 - UASG 510921

Nº Processo: 35194000040201410.
PREGÃO SRP Nº 6/2014. Contratante: INSTITUTO NACIONAL DO SEGURO -SOCIAL. CNPJ Contratado: 66280256000108. Contratado : ARTES PLACAS CENTRAL CARIMBOS LTDA- ME. Objeto: Aquisição de Material de Consumo - Tinta para carimbo. Fundamento Legal: Lei 8666/93 lei 10520/02 . Vigência: 26/10/2014 a 24/04/2015. Valor Total: R$80,00. Fonte: 118033908 - 2014NE800335. Data de Assinatura: 26/10/2014.

(SICON - 27/01/2015)

EXTRATO DE CONTRATO Nº 1/2015 - UASG 510921

Nº Processo: 35247000273201450.
PREGÃO SISPP Nº 10/2014. Contratante: INSTITUTO NACIONAL DO SEGURO -SOCIAL. CNPJ Contratado: 01211015000161. Contratado : CIBAM ENGENHARIA EIRELI - EPP -Objeto: Execução de Serviços de manutenção predial de caráter preventivo e corretivo, com fornecimento de mão de obra especializada (sem dedicação exclusiva) e materiais nas unidades do INSS - GEX Canoas. Fundamento Legal: Lei 8666/93 e alterações posteriores. Vigência: 28/01/2015 a 28/01/2016. Valor Total: R$369.898,70. Fonte: 250570202 - 2015NE800001. Data de Assinatura: 27/01/2015.

(SICON - 27/01/2015)

RETIFICAÇÃO

No Extrato de Contrato Nº 4/2014 publicado no D.O. de 29/05/2014 , Seção 3, Pág. 236. Onde se lê: Termo Aditivo nº 14/2014 Leia-se : Termo Aditivo nº 01/2014

(SICON - 27/01/2015)

GERÊNCIA EXECUTIVA - B - EM CHAPECÓ SEÇÃO DE LOGÍSTICA, LICITAÇÃO, CONTRATOS E ENGENHARIA

EXTRATO DE CONTRATO Nº 30/2014 - UASG 510209

Nº Processo: 36796000020201422.
PREGÃO SRP Nº 2/2014. Contratante: INSTITUTO NACIONAL DO SEGURO -SOCIAL. CNPJ Contratado: 00212655000123. Contratado : PERFIL - GRAFICA E EDITORA LTDA --ME. Objeto: Aquisição de material de consumo (capa de processo com fole - DAP 4032) para a Gerência Executiva do INSS em Chapecó/SC. Fundamento Legal: Lei nº8.666/93. Vigência: 26/11/2014 a 31/01/2015. Valor Total: R$2.200,00. Fonte: 118033908 - 2014NE800363. Data de Assinatura: 26/11/2014.

(SICON - 27/01/2015) 512006-57202-2015NE800001

GERÊNCIA EXECUTIVA - B - EM PELOTAS

EXTRATO DE DISPENSA
DE LICITAÇÃO Nº 1/2015 - UASG 510910

Nº Processo: 35275000121201410 . Objeto: Expansão da rede elétrica para o adequado funcionamento da Agência da Previdência Social em Piratini-RS em Regime de participação financeira entre o INSS e a CEEE-D, conforme o disposto na Lei nº 10.438/2002 e Resolução Normativa ANEEL nº 414/2010. Total de Itens Licitados: 00001. Fundamento Legal: Art. 24º, Inciso XXII da Lei nº 8.666 de 21/06/1993.. Justificativa: A contratação da CEEE-D é francamente mais vantajosa que a contratação de empresas particulares para realizar a obra. Declaração de Dispensa em 27/01/2015. CARIN SEIDEL. Analista do Seguro Social - Direito. Ratificação em 27/01/2015. CARMEN REGINA PINTO MIRANDA. Gerente-executiva. Valor Global: R$ 37.679,68. CNPJ CONTRATADA : 08.467.115/0001-00 COMPANHIA ESTADUAL DE DISTRIBUICAO DE ENERGIA ELETRICA -CEEE-D.

(SIDEC - 27/01/2015) 510910-57202-2015NE800001

COMERCIALIZAÇÃO PROIBIDA POR TERCEIROS

SECRETARIA DE POLÍTICAS DE PREVIDÊNCIA SOCIAL

EXTRATO DE ACORDO DE COOPERAÇÃO TÉCNICA

REFERÊNCIA: Acordo de Cooperação Técnica celebrado entre o Ministério da Previdência Social, por meio da Secretaria de Políticas de Previdência Social, com a interveniência do Instituto Nacional do Seguro Social - INSS e o Município de Leme do Prado/MG - Processo nº 44000.001556/2014-01.
OBJETO: Cooperação técnica e administrativa para a operacionalização da compensação previdenciária de que tratam a Lei nº 9.796, de 5/5/99, o Decreto nº 3.112, de 6/7/99 e a Portaria MPAS nº 6.209, de 16/12/99.
DATA DE ASSINATURA E VIGÊNCIA: 27/01/2015, com implantação dentro de 30 (trinta) dias a contar da data de publicação no DOU, vigorando enquanto houver obrigações financeiras decorrentes da compensação previdenciária.
SIGNATÁRIOS: Benedito Adalberto Brunca - Secretário de Políticas de Previdência Social, Irineu Gomes Soares - Prefeito Municipal de Leme do Prado/MG, Elisete Berchiol da Silva Iwai - Presidenta do INSS e Éder Franco Figueiredo - Diretor Executivo do Instituto de Previdência dos Servidores Públicos do Município de Leme do Prado - INPLEM.

Ministério da Saúde

SECRETARIA EXECUTIVA
SUBSECRETARIA DE ASSUNTOS ADMINISTRATIVOS

EXTRATO DE INEXIGIBILIDADE DE LICITAÇÃO Nº 5/2015 UASG 250110

Nº Processo: 25000129604201471 . Objeto: Prestação de forma contínua dos serviços públicos de abastecimento de água potável e esgotamento sanitário às Unidades do Ministério da Saúde, em Brasília-DF. Total de Itens Licitados: 00001. Fundamento Legal: Art. 25º, Caput da Lei nº 8.666 de 21/06/1993.. Justificativa: Inviabilidade de competição. Declaração de Inexigibilidade em 27/01/2015. GILNARA PINTO PEREIRA. Coordenadora Geral de Material e Patrimônio. Ratificação em 27/01/2015. ANTONIO CESAR SILVA MALLET. Subsecretário de Assuntos Administrativos. Valor Global: R$ 1.968.000,00. CNPJ CONTRATADA : 00.082.024/0001-37 COMPANHIA DE SANEAMENTO AMBIENTAL DO DISTRITO FEDERAL.

(SIDEC - 27/01/2015) 250110-00001-2015NE800074

DEPARTAMENTO DE LOGÍSTICA EM SAÚDE

EXTRATO DE DISPENSA DE LICITAÇÃO Nº 72/2015 UASG 250005

Nº Processo: 25000036469201250 . Objeto: Aquisição de 36latas XMET MAXAMUM UNFLAVORED 454G. Total de Itens Licitados: 00001. Fundamento Legal: Art. 24º, Inciso IV da Lei nº 8.666 de 21/06/1993.. Justificativa: Trata-se de Ação Judicial. Declaração de Dispensa em 26/01/2015. EDUARDO SEARA MACHADO POJO DO REGO. Coordenador-geral de Análise Das Contratações de Insumos Estratégicos para Saúde. Ratificação em 26/01/2015. PABLO RANGELL MENDES RIOS PEREIRA. Diretor do Departamento de Logística em Saúde - Substituto. Valor Global: R$ 14.225,60. CNPJ CONTRATADA : Estrangeiro PHARMAMED GLOBAL DISTRIBUTORS.

(SIDEC - 27/01/2015) 250110-00001-2014NE800078

EXTRATO DE TERMO ADITIVO

Espécie: Convênio. Concedente: Departamento de Logística em Saúde - dlog/se/ms. Unidade Gestora: 250005 - Gestão 0001. Objeto: Prorrogar "De Ofício" nos termos do inciso VI, do artigo 43, da Portaria CGU/MF/MP nº 507 de 24/11/2011, a vigência do Convênio abaixo:

Nº	Processo	Empresa./CNPJ	Assinatura	Vigência Atualizada
15/2011	25000.086232/2010-58	Secretaria de Estado de Saúde do Paraná 76.416.866/0001-40	16/12/2011	26/07/2015

COORDENAÇÃO-GERAL DE MATERIAL E PATRIMÔNIO

EXTRATO DE TERMO ADITIVO Nº 1/2015 - UASG 250110

Número do Contrato: 10/2014. Nº Processo: 25000125181201330. PREGÃO SRP Nº 74/2013. Contratante: MINISTERIO DA SAUDE -CNPJ Contratado: 04989440000174. Contratado : TGV TECNOLOGIA LTDA -Objeto: A)Prorrogar a vigência do Contrato Adm inistrativo, a fim de que se estenda o período de 13 de janeiro de 2015 a 12 de janeiro de 2016. B)Acrescer, nos limites da lei, os seguinte s itens: 1.1, 1.2, 1.7, 1.8, 1.12 e 1.13. Fundamento Legal: lei 8666/93. Vigência: 13/01/2015 a 12/01/2016. Data de Assinatura: 12/01/2015.

(SICON - 27/01/2015) 250110-00001-2015NE800074

EXTRATO DE TERMO ADITIVO Nº 1/2015 - UASG 250110

Número do Contrato: 19/2014. Nº Processo: 25000191465201233. PREGÃO SISPP Nº 77/2013. Contratante: MINISTERIO DA SAUDE -CNPJ Contratado: 03143181000101. Contratado : CAST INFORMATICA S/A -Objeto: Prorrogar a vigência do Contrato Administrativo nº 19/2014, a fim de que se estenda para o período de 27 de janeiro de 2015 a 26 de janeiro de 2016. Fundamento Legal: Lei nº 8.666/93. Vigência: 27/01/2015 a 26/01/2016. Data de Assinatura: 26/01/2015.

(SICON - 27/01/2015) 250110-00001-2015NE800074

EXTRATO DE TERMO ADITIVO Nº 1/2015 - UASG 250110

Número do Contrato: 25/2014. Nº Processo: 25000125181201330. PREGÃO SRP Nº 74/2013. Contratante: MINISTERIO DA SAUDE -CNPJ Contratado: 04989440000174. Contratado : TGV TECNOLOGIA LTDA -Objeto: A) Prorrogar a vigência do Contrato Administrativo n¨ 25/2014 a fim de que se estenda para o período de 04 de fevereiro de 2015 a 03 de fevereiro de 2016 para os seguintes itens: 1.3, 1.9, 1.14 e 1.16. B) Acrescer, nos limites da lei, os seguintes itens: 1.3, 1.9 e 1.14. Fundamento Legal: lei 8666/93. Vigência: 04/02/2015 a 03/02/2016. Data de Assinatura: 12/01/2015.

(SICON - 27/01/2015) 250110-00001-2015NE800074

AVISO DE PENALIDADE

A Coordenação Geral de Material e Patrimônio, UASG 250110 cientifica a empresa MC INCORPORAÇÃO E CONSULTORIA EIRELI CNPJ/CPF: 10.667.023/0001-08, da aplicação de penalidade de Multa no valor de R$ 106.118,53 (Cento e seis mil, cento e dezoito reais e cinquenta e três centavos) e o Descredenciamento no SICAF e impedimento de licitar e contratar com a União, pelo período de 15 (quinze) meses, haja vista a inércia da empresa em apresentar Defesa, após a publicação do Edital de Notificação e respectiva abertura de prazo de defesa, por conduta praticada no Pregão Eletrônico nº 09/2014, itens 02, 03 e 04."

GILNARA PINTO PEREIRA
Coordenadora-Geral

DIRETORIA EXECUTIVA DO FUNDO NACIONAL DE SAÚDE

EXTRATO DO 4º TERMO ADITIVO AO TERMO DE COOPERAÇÃO Nº 102/2010

CONVENENTES: Celebram entre si a União Federal, através do Ministério da Saúde - CNPJ nº. 00.530.493/0001-71, e FUNDACAO OSWALDO CRUZ, Estado do RIO DE JANEIRO - CNPJ nº. 33.781.055/0001-35. OBJETO: Prorrogar a vigência do Termo de Cooperação nº. 102/2010, destinado Estudo e Pesquisa Em Vigilância Epidemiológica e Controle de Doenças - Comunicação Em Saude 2011, até 30/07/2015, a contar de seu vencimento. PROCESSO: 25000.155055/2010-67. VIGÊNCIA: Entrará em vigor a partir de sua assinatura até 30/07/2015. DATA DE ASSINATURA: 16/01/2015. SIGNATÁRIOS: ANTONIO CARLOS ROSA DE OLIVEIRA JUNIOR - C.P.F. nº. 236.795.140-34 - DIRETOR-EXECUTIVO DO FUNDO NACIONAL DE SAÚDE/MS; PAULO ERNANI GADELHA VIEIRA - C.P.F. nº. 422.312.997-04, PRESIDENTE, FUNDACAO OSWALDO CRUZ.

EXTRATO DO 3º TERMO ADITIVO AO TERMO DE COOPERAÇÃO Nº 121/2011

CONVENENTES: Celebram entre si a União Federal, através do Ministério da Saúde - CNPJ nº. 00.530.493/0001-71, e UNIVERSIDADE FEDERAL DE MINAS GERAIS, Estado de MINAS GERAIS - CNPJ nº. 17.217.985/0001-04. OBJETO: Prorrogar a vigência do Termo de Cooperação nº. 121/2011, destinado Apoiar a Estruturação da Rede Assistencial para Atender a Implantação Universal da Triagem Neonatal Em Doença Falciforme, até 30/09/2015, a contar de seu vencimento. PROCESSO: 25000.176834/2011-87. VIGÊNCIA: Entrará em vigor a partir de sua assinatura até 30/09/2015. DATA DE ASSINATURA: 20/01/2015. SIGNATÁRIOS: ANTONIO CARLOS ROSA DE OLIVEIRA JUNIOR - C.P.F. nº. 236.795.140-34 - DIRETOR-EXECUTIVO DO FUNDO NACIONAL DE SAÚDE/MS; JAIME ARTURO RAMIREZ - C.P.F. nº. 554.155.556-68, REITOR, UNIVERSIDADE FEDERAL DE MINAS GERAIS.

EXTRATO DO 4º TERMO ADITIVO AO TERMO DE COOPERAÇÃO Nº 152/2012

CONVENENTES: Celebram entre si a União Federal, através do Ministério da Saúde - CNPJ nº. 00.530.493/0001-71, e FUNDACAO OSWALDO CRUZ, Estado do RIO DE JANEIRO - CNPJ nº. 33.781.055/0001-35. OBJETO: Prorrogar a vigência do Termo de Cooperação nº. 152/2012, destinado Estudo e Pesquisa - Desenvolver Métodos e Técnicas que Ampliem a Capacidade de Intervenção nos Problemas de Saúde, até 31/12/2015, a contar de seu vencimento. PROCESSO: 25000.192282/2012-35. VIGÊNCIA: Entrará em vigor a partir de sua assinatura até 31/12/2015. DATA DE ASSINATURA: 19/01/2015. SIGNATÁRIOS: ANTONIO CARLOS ROSA DE OLIVEIRA JUNIOR - C.P.F. nº. 236.795.140-34 - DIRETOR-EXECUTIVO DO FUNDO NACIONAL DE SAÚDE/MS; PAULO ERNANI GADELHA VIEIRA - C.P.F. nº. 422.312.997-04, PRESIDENTE, FUNDACAO OSWALDO CRUZ.

EXTRATO DO 9º TERMO ADITIVO AO CONVÊNIO Nº 2075/2008

CONVENENTES: Celebram entre si a União Federal, através do Ministério da Saúde - CNPJ nº. 00.530.493/0001-71, e FUNDACAO ESTADUAL DE PRODUCAO E PESQUISA EM SAUDE FEPPS, Estado do RIO GRANDE DO SUL - CNPJ nº. 00.689.359/0001-18. OBJETO: Prorrogar a vigência do Convênio nº. 2075/2008, destinado Aquisição de Equipamento e Material Permanente para Unidade de Hematologia e Hemoterapia, até 05/08/2015, a contar de seu vencimento. PROCESSO: 25000.221023/2008-42. VIGÊNCIA: Entrará em vigor a partir de sua assinatura até 05/08/2015. DATA DE ASSINATURA: 15/01/2014. SIGNATÁRIOS: ANTONIO CARLOS ROSA DE OLIVEIRA JUNIOR - C.P.F. nº. 236.795.140-34 - DIRETOR-EXECUTIVO DO FUNDO NACIONAL DE SAÚDE/MS.

EXTRATO DO 3º TERMO ADITIVO AO TERMO DE COOPERAÇÃO Nº 112/2010

CONVENENTES: Celebram entre si a União Federal, através do Ministério da Saúde - CNPJ nº. 00.530.493/0001-71, e UNIVERSIDADE FEDERAL DE SANTA CATARINA, Estado de SANTA CATARINA - CNPJ nº. 83.899.526/0001-82. OBJETO: Prorrogar a vigência do Termo de Cooperação nº. 112/2010, destinado Ampliar As Ações e a Cobertura do Programa Nacional de Controle de Qualidade para Testes de Diagnóstico do Hiv e Sífilis e para o Monitoramento da Infecção Pelo Hiv/Aids, até 31/12/2015, a contar de seu vencimento. PROCESSO: 25000.159186/2010-13. VIGÊNCIA: Entrará em vigor a partir de sua assinatura até 31/12/2015. DATA DE ASSINATURA: 20/01/2015. SIGNATÁRIOS: ANTONIO CARLOS ROSA DE OLIVEIRA JUNIOR - C.P.F. nº. 236.795.140-34 - DIRETOR-EXECUTIVO DO FUNDO NACIONAL DE SAÚDE/MS; ROSELANE NECKEL - C.P.F. nº. 641.354.119-91, REITORA, UNIVERSIDADE FEDERAL DE SANTA CATARINA.

EXTRATO DO 3º TERMO ADITIVO AO TERMO DE COOPERAÇÃO Nº 172/2012

CONVENENTES: Celebram entre si a União Federal, através do Ministério da Saúde - CNPJ nº. 00.530.493/0001-71, e UNIVERSIDADE FEDERAL DA BAHIA, Estado da BAHIA - CNPJ nº. 15.180.714/0001-04. OBJETO: Prorrogar a vigência do Termo de Cooperação nº. 172/2012, destinado Migração dos Dados da Plataforma Tecnológica do Sistema Nacional de Transplantes para a Nova Plataforma Desenvolvida e Desenvolver Um Protótipo de Análise de Informações Baseado Em Modernas Técnicas de Visualização e Interatividade, até 28/02/2016, a contar de seu vencimento. PROCESSO: 25000.189669/2012-12. VIGÊNCIA: Entrará em vigor a partir de sua assinatura até 28/02/2016. DATA DE ASSINATURA: 20/01/2015. SIGNATÁRIOS: ANTONIO CARLOS ROSA DE OLIVEIRA JUNIOR - C.P.F. nº. 236.795.140-34 - DIRETOR-EXECUTIVO DO FUNDO NACIONAL DE SAÚDE/MS; JOAO CARLOS SALLES PIRES DA SILVA - C.P.F. nº. 356.474.425-87, REITOR, UNIVERSIDADE FEDERAL DA BAHIA.

EXTRATO DO 2º TERMO ADITIVO AO TERMO DE COOPERAÇÃO Nº 181/2013

CONVENENTES: Celebram entre si a União Federal, através do Ministério da Saúde - CNPJ nº. 00.530.493/0001-71, e UNIVERSIDADE FEDERAL DO ESPIRITO SANTO, Estado do ESPIRITO SANTO - CNPJ nº. 32.479.123/0001-43. OBJETO: Prorrogar a vigência do Termo de Cooperação nº. 181/2013, destinado Estudo e Pesquisa Em Atenção À Saúde da População Penitenciária., até 30/06/2015, a contar de seu vencimento. PROCESSO: 25000.184518/2013-41. VIGÊNCIA: Entrará em vigor a partir de sua assinatura até 30/06/2015. DATA DE ASSINATURA: 21/01/2015. SIGNATÁRIOS: ANTONIO CARLOS ROSA DE OLIVEIRA JUNIOR - C.P.F. nº. 236.795.140-34 - DIRETOR-EXECUTIVO DO FUNDO NACIONAL DE SAÚDE/MS; REINALDO CENTODUCATTE - C.P.F. nº. 616.006.107-06, REITOR, UNIVERSIDADE FEDERAL DO ESPIRITO SANTO.

EXTRATO DO TERMO ADITIVO 3º AO CONVÊNIO Nº 748674/2010

CONVENENTES: Concedente: MINISTÉRIO DA SAÚDE, Unidade Gestora: 257001, Gestão: 00001. Convenente: HOSPITAL COMUNITARIO SARANDI, Estado do RIO GRANDE DO SUL CNPJ nº. 89.753.917/0001-70. P.I.127/2008, art.30, VI. Valor Total: R$ 99.020,02 (noventa e nove mil e vinte reais e dois centavos), Valor de Contrapartida: R$ 1.981,02. Termo Aditivo de Alteração da Vigência. Vigência: 20/12/2010 a 05/07/2015. Data da Assinatura: 20/01/2015. Assina: Pelo MINISTÉRIO DA SAÚDE / Antonio Carlos Rosa de Oliveira Junior - Diretor Executivo do Fundo Nacional de Saúde FUNDO NACIONAL DE SAÚDE.

EXTRATO DO 3º TERMO ADITIVO AO TERMO DE COOPERAÇÃO Nº 13/2011

CONVENENTES: Celebram entre si a União Federal, através do Ministério da Saúde - CNPJ nº. 00.530.493/0001-71, e UNIVERSIDADE FEDERAL DE MINAS GERAIS, Estado de MINAS GERAIS - CNPJ nº. 17.217.985/0001-04. OBJETO: Prorrogar a vigência do Termo de Cooperação nº. 13/2011, destinado Curso de Especialização Em Atenção Básica Em Saúde da Família - Universidade Aberta do Sus, até 30/09/2015, a contar de seu vencimento. PROCESSO: 25000.108318/2011-20. VIGÊNCIA: Entrará em vigor a partir de sua assinatura até 30/09/2015. DATA DE ASSINATURA: 15/01/2015. SIGNATÁRIOS: ANTONIO CARLOS ROSA DE OLIVEIRA JUNIOR - C.P.F. nº. 236.795.140-34 - DIRETOR-EXECUTIVO DO FUNDO NACIONAL DE SAÚDE/MS; JAIME ARTURO RAMIREZ - C.P.F. nº. 554.155.556-68, REITOR, UNIVERSIDADE FEDERAL DE MINAS GERAIS.

EXEMPLAR DE ASSINANTE DA IMPRENSA NACIONAL

EXTRATO DO 3º TERMO ADITIVO AO TERMO DE COOPERAÇÃO Nº 245/2012

CONVENENTES: Celebram entre si a União Federal, através do Ministério da Saúde - CNPJ nº. 00.530.493/0001-71, e FUNDACAO OSWALDO CRUZ, Estado do RIO DE JANEIRO - CNPJ nº. 33.781.055/0001-35. OBJETO: Prorrogar a vigência do Termo de Cooperação nº. 245/2012, destinado Estudo e Pesquisa para Gestão da Vigilância Em Saúde Ambiental, até 31/12/2015, a contar de seu vencimento. PROCESSO: 25000.214186/2012-55. VIGÊNCIA: Entrará em vigor a partir de sua assinatura até 31/12/2015. DATA DE ASSINATURA: 22/01/2015. SIGNATÁRIOS: ANTONIO CARLOS ROSA DE OLIVEIRA JUNIOR - C.P.F. nº. 236.795.140-34 - DIRETOR-EXECUTIVO DO FUNDO NACIONAL DE SAÚDE/MS; PAULO ERNANI GADELHA VIEIRA - C.P.F. nº. 422.312.997-04, PRESIDENTE, FUNDACAO OSWALDO CRUZ.

EXTRATO DO 2º TERMO ADITIVO AO TERMO DE COOPERAÇÃO Nº 275/2013

CONVENENTES: Celebram entre si a União Federal, através do Ministério da Saúde - CNPJ nº. 00.530.493/0001-71, e FUNDACAO OSWALDO CRUZ, Estado do RIO DE JANEIRO - CNPJ nº. 33.781.055/0001-35. OBJETO: Prorrogar a vigência do Termo de Cooperação nº. 275/2013, destinado Estudos e Pesquisas Voltados para Ações de Vigilância, Prevenção e Controle da Tuberculose, até 24/02/2016, a contar de seu vencimento. PROCESSO: 25000.202617/2013-11. VIGÊNCIA: Entrará em vigor a partir de sua assinatura até 24/02/2016. DATA DE ASSINATURA: 21/01/2015. SIGNATÁRIOS: ANTONIO CARLOS ROSA DE OLIVEIRA JUNIOR - C.P.F. nº. 236.795.140-34 - DIRETOR-EXECUTIVO DO FUNDO NACIONAL DE SAÚDE/MS; PAULO ERNANI GADELHA VIEIRA - C.P.F. nº. 422.312.997-04, PRESIDENTE, FUNDACAO OSWALDO CRUZ.

EXTRATO DO 2º TERMO ADITIVO AO CONVÊNIO Nº 759971/2011

CONVENENTES: Concedente: MINISTÉRIO DA SAÚDE, Unidade Gestora: 257001, Gestão: 00001. Convenente: SANTA CASA DE MISERICORDIA DE CAMPOS, Estado do RIO DE JANEIRO CNPJ nº. 28.963.981/0001-91. P.I.127/2008, art.30, VI. Valor Total: R$ 73.284,20 (setenta e três mil, duzentos e oitenta e quatro reais e vinte centavos), Valor de Contrapartida: R$ 6.662,20. Termo Aditivo de Alteração da Vigência. Vigência: 26/12/2011 a 28/06/2015. Data da Assinatura: 15/01/2015. Assina: Pelo MINISTÉRIO DA SAÚDE / Antonio Carlos Rosa de Oliveira Junior - Diretor Executivo do Fundo Nacional de Saúde FUNDO NACIONAL DE SAÚDE.

EXTRATO DO 3º TERMO ADITIVO AO TERMO DE COOPERAÇÃO Nº 166/2011

CONVENENTES: Celebram entre si a União Federal, através do Ministério da Saúde - CNPJ nº. 00.530.493/0001-71, e UNIVERSIDADE FEDERAL DE MINAS GERAIS, Estado de MINAS GERAIS - CNPJ nº. 17.217.985/0001-04. OBJETO: Prorrogar a vigência do Termo de Cooperação nº. 166/2011, destinado Aperfeiçoamento da Gestão de Qualificação Profissional na Hemorrede Pública Nacional, até 31/12/2015, a contar de seu vencimento. PROCESSO: 25000.196085/2011-12. VIGÊNCIA: Entrará em vigor a partir de sua assinatura até 31/12/2015. DATA DE ASSINATURA: 15/01/2015. SIGNATÁRIOS: ANTONIO CARLOS ROSA DE OLIVEIRA JUNIOR - C.P.F. nº. 236.795.140-34 - DIRETOR-EXECUTIVO DO FUNDO NACIONAL DE SAÚDE/MS; JAIME ARTURO RAMIREZ - C.P.F. nº. 554.155.556-68, REITOR, UNIVERSIDADE FEDERAL DE MINAS GERAIS.

EXTRATO DO 2º TERMO ADITIVO AO TERMO DE COOPERAÇÃO Nº 285/2013

CONVENENTES: Celebram entre si a União Federal, através do Ministério da Saúde - CNPJ nº. 00.530.493/0001-71, e UNIVERSIDADE FEDERAL DA BAHIA, Estado da BAHIA - CNPJ nº. 15.180.714/0001-04. OBJETO: Prorrogar a vigência do Termo de Cooperação nº. 285/2013, destinado Estudo e Pesquisa Em Vigilância Epidemiológica e Controle de Doenças, até 01/09/2015, a contar de seu vencimento. PROCESSO: 25000.202125/2013-26. VIGÊNCIA: Entrará em vigor a partir de sua assinatura até 01/09/2015. DATA DE ASSINATURA: 20/01/2015. SIGNATÁRIOS: ANTONIO CARLOS ROSA DE OLIVEIRA JUNIOR - C.P.F. nº. 236.795.140-34 - DIRETOR-EXECUTIVO DO FUNDO NACIONAL DE SAÚDE/MS; JOAO CARLOS SALLES PIRES DA SILVA - C.P.F. nº. 356.474.425-87, REITOR, UNIVERSIDADE FEDERAL DA BAHIA.

EXTRATO DO 2º TERMO ADITIVO AO TERMO DE COOPERAÇÃO Nº 305/2013

CONVENENTES: Celebram entre si a União Federal, através do Ministério da Saúde - CNPJ nº. 00.530.493/0001-71, e FUNDACAO UNIVERSIDADE FEDERAL DE MATO GROSSO, Estado do MATO GROSSO - CNPJ nº. 33.004.540/0001-00. OBJETO: Prorrogar a vigência do Termo de Cooperação nº. 305/2013, destinado Estudos e Pesquisas Voltados para Ações de Vigilância, Prevenção e Controle da Leishmaniose e Outras Doenças Negligenciadas, até 30/12/2015, a contar de seu vencimento. PROCESSO: 25000.204634/2013-93. VIGÊNCIA: Entrará em vigor a partir de sua assinatura até 30/12/2015. DATA DE ASSINATURA: 19/01/2015. SIGNATÁRIOS: ANTONIO CARLOS ROSA DE OLIVEIRA JUNIOR - C.P.F. nº. 236.795.140-34 - DIRETOR-EXECUTIVO DO FUNDO NACIONAL DE SAÚDE/MS; MARIA LUCIA CAVALLI NEDER - C.P.F. nº. 604.355.938-20, REITORA, FUNDACAO UNIVERSIDADE FEDERAL DE MATO GROSSO.

EXTRATO DO 2º TERMO ADITIVO AO CONVÊNIO Nº 761802/2011

CONVENENTES: Concedente: MINISTÉRIO DA SAÚDE, Unidade Gestora: 257001, Gestão: 00001. Convenente: SANTA CASA DE MISERICORDIA DE CAMPOS, Estado do RIO DE JANEIRO CNPJ nº. 28.963.981/0001-91. P.I.127/2008, art.30, VI. Valor Total: R$ 94.258,19 (noventa e quatro mil, duzentos e cinquenta e oito reais e dezenove centavos), Valor de Contrapartida: R$ 8.569,19. Termo Aditivo de Alteração da Vigência. Vigência: 26/12/2011 a 26/07/2015. Data da Assinatura: 15/01/2015. Assina: Pelo MINISTÉRIO DA SAÚDE / Antonio Carlos Rosa de Oliveira Junior - Diretor Executivo do Fundo Nacional de Saúde FUNDO NACIONAL DE SAÚDE.

EXTRATO DO 2º TERMO ADITIVO AO TERMO DE COOPERAÇÃO Nº 272/2013

CONVENENTES: Celebram entre si a União Federal, através do Ministério da Saúde - CNPJ nº. 00.530.493/0001-71, e FUNDACAO OSWALDO CRUZ, Estado do RIO DE JANEIRO - CNPJ nº. 33.781.055/0001-35. OBJETO: Prorrogar a vigência do Termo de Cooperação nº. 272/2013, destinado Estudos e Pesquisas Voltados para Vigilância, Prevenção e Controle de Doenças Não Transmissíveis e Causas de Acidentes e Violência, até 26/09/2015, a contar de seu vencimento. PROCESSO: 25000.201670/2013-03. VIGÊNCIA: Entrará em vigor a partir de sua assinatura até 26/09/2015. DATA DE ASSINATURA: 21/01/2015. SIGNATÁRIOS: ANTONIO CARLOS ROSA DE OLIVEIRA JUNIOR - C.P.F. nº. 236.795.140-34 - DIRETOR-EXECUTIVO DO FUNDO NACIONAL DE SAÚDE/MS; PAULO ERNANI GADELHA VIEIRA - C.P.F. nº. 422.312.997-04, PRESIDENTE, FUNDACAO OSWALDO CRUZ.

EXTRATO DO 12º TERMO ADITIVO AO CONVÊNIO Nº 3072/2004

CONVENENTES: Celebram entre si a União Federal, através do Ministério da Saúde - CNPJ nº. 00.530.493/0001-71, e MUNICIPIO DE PORTO ALEGRE, Estado do RIO GRANDE DO SUL - CNPJ nº. 92.963.560/0001-60. OBJETO: Prorrogar a vigência do Convênio nº. 3072/2004, destinado Reforma e Ampliacao de Unidades de Saude e Aquisicao de Equipamentos e Materiais Permanentes, até 20/01/2016, a contar de seu vencimento. PROCESSO: 25000.087766/2004-53. VIGÊNCIA: Entrará em vigor a partir de sua assinatura até 20/01/2016. DATA DE ASSINATURA: 19/01/2015. SIGNATÁRIOS: ANTONIO CARLOS ROSA DE OLIVEIRA JUNIOR - C.P.F. nº. 236.795.140-34 - DIRETOR-EXECUTIVO DO FUNDO NACIONAL DE SAÚDE/MS.

EXTRATO DO 2º TERMO ADITIVO AO TERMO DE COOPERAÇÃO Nº 59/2012

CONVENENTES: Celebram entre si a União Federal, através do Ministério da Saúde - CNPJ nº. 00.530.493/0001-71, e FUNDACAO OSWALDO CRUZ, Estado do RIO DE JANEIRO - CNPJ nº. 33.781.055/0001-35. OBJETO: Prorrogar a vigência do Termo de Cooperação nº. 59/2012, destinado Produção e Distribuição do Medicamento Isoniazida 300mg, até 28/12/2015, a contar de seu vencimento. PROCESSO: 25000.085780/2012-22. VIGÊNCIA: Entrará em vigor a partir de sua assinatura até 28/12/2015. DATA DE ASSINATURA: 21/01/2015. SIGNATÁRIOS: ANTONIO CARLOS ROSA DE OLIVEIRA JUNIOR - C.P.F. nº. 236.795.140-34 - DIRETOR-EXECUTIVO DO FUNDO NACIONAL DE SAÚDE/MS; PAULO ERNANI GADELHA VIEIRA - C.P.F. nº. 422.312.997-04, PRESIDENTE, FUNDACAO OSWALDO CRUZ.

EXTRATO DO 2º TERMO ADITIVO AO CONVÊNIO Nº 767202/2011

CONVENENTES: Concedente: MINISTÉRIO DA SAÚDE, Unidade Gestora: 257001, Gestão: 00001. Convenente: FUND DE APOIO AO ENSINO PESQ E ASSISTENCIA HCFMRPUSP, Estado de SAO PAULO CNPJ nº. 57.722.118/0001-40. P.I.127/2008, art.30, VI. Valor Total: R$ 300.000,00 (trezentos mil reais), Valor de Contrapartida: R$ 0,00. Termo Aditivo de Alteração da Vigência. Vigência: 30/12/2011 a 23/01/2016. Data da Assinatura: 15/01/2015. Assina: Pelo MINISTÉRIO DA SAÚDE / Antonio Carlos Rosa de Oliveira Junior - Diretor Executivo do Fundo Nacional de Saúde FUNDO NACIONAL DE SAÚDE.

EXTRATO DO 1º TERMO ADITIVO AO TERMO DE COOPERAÇÃO Nº 274/2012

CONVENENTES: Celebram entre si a União Federal, através do Ministério da Saúde - CNPJ nº. 00.530.493/0001-71, e FUNDACAO OSWALDO CRUZ, Estado do RIO DE JANEIRO - CNPJ nº. 33.781.055/0001-35. OBJETO: Prorrogar a vigência do Termo de Cooperação nº. 274/2012, destinado Estudo e Pesquisa - Fortalecimento da Agenda Estratégica da Saúde no Âmbito da Unasul: Consolidação e Institucionalização do Isags, até 21/12/2015, a contar de seu vencimento. PROCESSO: 25000.218226/2012-38. VIGÊNCIA: Entrará em vigor a partir de sua assinatura até 21/12/2015. DATA DE ASSINATURA: 21/01/2015. SIGNATÁRIOS: ANTONIO CARLOS ROSA DE OLIVEIRA JUNIOR - C.P.F. nº. 236.795.140-34 - DIRETOR-EXECUTIVO DO FUNDO NACIONAL DE SAÚDE/MS; PAULO ERNANI GADELHA VIEIRA - C.P.F. nº. 422.312.997-04, PRESIDENTE, FUNDACAO OSWALDO CRUZ.

EXTRATO DO 2º TERMO ADITIVO AO TERMO DE COOPERAÇÃO Nº 312/2013

CONVENENTES: Celebram entre si a União Federal, através do Ministério da Saúde - CNPJ nº. 00.530.493/0001-71, e UNIVERSIDADE FEDERAL DE VICOSA, Estado de MINAS GERAIS - CNPJ nº. 25.944.455/0001-96. OBJETO: Prorrogar a vigência do Termo de Cooperação nº. 312/2013, destinado Estudos e Pesquisas Voltados para Ações de Vigilância, Prevenção e Controle da Leishmaniose e Outras Doenças Negligenciadas, até 27/04/2016, a contar de seu vencimento. PROCESSO: 25000.204826/2013-08. VIGÊNCIA: Entrará em vigor a partir de sua assinatura até 27/04/2016. DATA DE ASSINATURA: 19/01/2015. SIGNATÁRIOS: ANTONIO CARLOS ROSA DE OLIVEIRA JUNIOR - C.P.F. nº. 236.795.140-34 - DIRETOR-EXECUTIVO DO FUNDO NACIONAL DE SAÚDE/MS; NILDA DE FATIMA FERREIRA SOARES - C.P.F. nº. 423.581.916-04, REITORA, UNIVERSIDADE FEDERAL DE VICOSA.

EXTRATO DO 6º TERMO ADITIVO AO CONVÊNIO Nº 750313/2010

CONVENENTES: Concedente: MINISTÉRIO DA SAÚDE, Unidade Gestora: 257001, Gestão: 00001. Convenente: CGTB - CENTRAL GERAL DOS TRABALHADORES DO BRASIL, Estado de SAO PAULO CNPJ nº. 66.868.118/0001-44. P.I.127/2008, art.30, VI. Valor Total: R$ 543.400,00 (quinhentos e quarenta e três mil e quatrocentos reais), Valor de Contrapartida: R$ 43.472,00. Termo Aditivo de Alteração da Vigência. Vigência: 13/12/2010 a 30/03/2015. Data da Assinatura: 21/01/2015. Assina: Pelo MINISTÉRIO DA SAÚDE / Antonio Carlos Rosa de Oliveira Junior - Diretor Executivo do Fundo Nacional de Saúde FUNDO NACIONAL DE SAÚDE.

EXTRATO DO 1º TERMO ADITIVO AO CONVÊNIO Nº 789386/2013

CONVENENTES: Concedente: MINISTÉRIO DA SAÚDE, Unidade Gestora: 257001, Gestão: 00001. Convenente: SOCIEDADE SULINA DIVINA PROVIDENCIA, Estado do RIO GRANDE DO SUL CNPJ nº. 87.317.764/0001-93. P.I.127/2008, art.30, VI. Valor Total: R$ 400.000,00 (quatrocentos mil reais), Valor de Contrapartida: R$ 0,00. Termo Aditivo de Alteração da Vigência. Vigência: 21/12/2013 a 11/02/2016. Data da Assinatura: 15/01/2015. Assina: Pelo MINISTÉRIO DA SAÚDE / Antonio Carlos Rosa de Oliveira Junior - Diretor Executivo do Fundo Nacional de Saúde FUNDO NACIONAL DE SAÚDE.

EXTRATO DO 2º TERMO ADITIVO AO TERMO DE COOPERAÇÃO Nº 392/2013

CONVENENTES: Celebram entre si a União Federal, através do Ministério da Saúde - CNPJ nº. 00.530.493/0001-71, e UNIVERSIDADE FEDERAL DE SANTA CATARINA, Estado de SANTA CATARINA - CNPJ nº. 83.899.526/0001-82. OBJETO: Prorrogar a vigência do Termo de Cooperação nº. 392/2013, destinado Análise, Modelagem e Aplicação de Metodologia de Risco para Análise de Gestão Integrada, até 31/12/2015, a contar de seu vencimento. PROCESSO: 25000.222783/2013-34. VIGÊNCIA: Entrará em vigor a partir de sua assinatura até 31/12/2015. DATA DE ASSINATURA: 19/01/2015. SIGNATÁRIOS: ANTONIO CARLOS ROSA DE OLIVEIRA JUNIOR - C.P.F. nº. 236.795.140-34 - DIRETOR-EXECUTIVO DO FUNDO NACIONAL DE SAÚDE/MS; ROSELANE NECKEL - C.P.F. nº. 641.354.119-91, REITORA, UNIVERSIDADE FEDERAL DE SANTA CATARINA.

EXTRATO DO 2º TERMO ADITIVO AO CONVÊNIO Nº 759104/2011

CONVENENTES: Concedente: MINISTÉRIO DA SAÚDE, Unidade Gestora: 257001, Gestão: 00001. Convenente: ASSOCIACAO DE COMBATE AO CANCER DO BRASIL CENTRAL, Estado de MINAS GERAIS CNPJ nº. 25.438.409/0001-15. P.I.127/2008, art.30, VI. Valor Total: R$ 74.512,64 (setenta e quatro mil, quinhentos e doze reais e sessenta e quatro centavos), Valor de Contrapartida: R$ 0,00. Termo Aditivo de Alteração da Vigência. Vigência: 19/12/2011 a 13/01/2016. Data da Assinatura: 15/01/2015. Assina: Pelo MINISTÉRIO DA SAÚDE / Antonio Carlos Rosa de Oliveira Junior - Diretor Executivo do Fundo Nacional de Saúde FUNDO NACIONAL DE SAÚDE.

EXTRATO DO 2º TERMO ADITIVO AO CONVÊNIO Nº 759525/2011

CONVENENTES: Concedente: MINISTÉRIO DA SAÚDE, Unidade Gestora: 257001, Gestão: 00001. Convenente: FUNDACAO NAPOLEAO LAUREANO, Estado da PARAIBA CNPJ nº. 09.112.236/0001-94. P.I.127/2008, art.30, VI. Valor Total: R$ 1.400.000,00 (um milhão e quatrocentos mil reais), Valor de Contrapartida: R$ 0,00. Termo Aditivo de Alteração da Vigência. Vigência: 08/12/2011 a 05/12/2015. Data da Assinatura: 22/01/2015. Assina: Pelo MINISTÉRIO DA SAÚDE / Antonio Carlos Rosa de Oliveira Junior - Diretor Executivo do Fundo Nacional de Saúde FUNDO NACIONAL DE SAÚDE.

EXTRATO DO 9º TERMO ADITIVO AO TERMO DE COOPERAÇÃO Nº 48/2009

CONVENENTES: Celebram entre si a União Federal, através do Ministério da Saúde - CNPJ nº. 00.530.493/0001-71, e FUNDACAO OSWALDO CRUZ, Estado do RIO DE JANEIRO - CNPJ nº. 33.781.055/0001-35. OBJETO: Prorrogar a vigência do Termo de Cooperação nº. 48/2009, destinado Programa de Formação para Membros de Comitês de Mortalidade Materna, Infantil e Fetal na Modalidade de Educação À Distância, até 31/12/2015, a contar de seu

Documento assinado digitalmente conforme MP nº 2.200-2 de 24/08/2001, que institui a Infraestrutura de Chaves Públicas Brasileira - ICP-Brasil.

COMERCIALIZAÇÃO PROIBIDA POR TERCEIROS

vencimento. PROCESSO: 25000.575179/2009-21. VIGÊNCIA: Entrará em vigor a partir de sua assinatura até 31/12/2015. DATA DE ASSINATURA: 20/01/2015. SIGNATÁRIOS: ANTONIO CARLOS ROSA DE OLIVEIRA JUNIOR - C.P.F. nº. 236.795.140-34 - DIRETOR-EXECUTIVO DO FUNDO NACIONAL DE SAÚDE/MS; PAULO ERNANI GADELHA VIEIRA - C.P.F. nº. 422.312.997-04, PRESIDENTE, FUNDACAO OSWALDO CRUZ.

EXTRATO DO 2º TERMO ADITIVO AO CONVÊNIO Nº 762122/2011

CONVENENTES: Concedente: MINISTÉRIO DA SAÚDE, Unidade Gestora: 257001, Gestão: 00001. Convenente: SANTA CASA DE MISERICORDIA DE PASSOS, Estado de MINAS GERAIS CNPJ nº. 23.278.898/0001-60. P.I.127/2008, art.30, VI. Valor Total: R$ 1.400.000,00 (um milhão e quatrocentos mil reais), Valor de Contrapartida: R$ 0,00. Termo Aditivo de Alteração da Vigência. Vigência: 30/12/2011 a 31/01/2016. Data da Assinatura: 21/01/2015. Assina: Pelo MINISTÉRIO DA SAÚDE / Antonio Carlos Rosa de Oliveira Junior - Diretor Executivo do Fundo Nacional de Saúde FUNDO NACIONAL DE SAÚDE.

EXTRATO DO 3º TERMO ADITIVO AO CONVÊNIO Nº 763046/2011

CONVENENTES: Concedente: MINISTÉRIO DA SAÚDE, Unidade Gestora: 257001, Gestão: 00001. Convenente: SANATORIO BELEM, Estado do RIO GRANDE DO SUL CNPJ nº. 92.713.825/0001-71. P.I.127/2008, art.30, VI. Valor Total: R$ 459.000,00 (quatrocentos e cinquenta e nove mil reais), Valor de Contrapartida: R$ 0,00. Termo Aditivo de Alteração da Vigência. Vigência: 20/12/2011 a 30/06/2015. Data da Assinatura: 15/01/2015. Assina: Pelo MINISTÉRIO DA SAÚDE / Antonio Carlos Rosa de Oliveira Junior - Diretor Executivo do Fundo Nacional de Saúde FUNDO NACIONAL DE SAÚDE.

EXTRATO DO 10º TERMO ADITIVO AO CONVÊNIO Nº 731/2006

CONVENENTES: Celebram entre si a União Federal, através do Ministério da Saúde - CNPJ nº. 00.530.493/0001-71, e SECRETARIA DE ESTADO DA SAUDE, Estado de RORAIMA - CNPJ nº. 84.013.408/0001-98. OBJETO: Prorrogar a vigência do Convênio nº. 731/2006, destinado "Curso de Formacao de Tecnicos Em Higienen Dental e Aquisicao de Equipamento e Material Permanente", até 23/01/2016, a contar de seu vencimento. PROCESSO: 25000.104222/2006-25. VIGÊNCIA: Entrará em vigor a partir de sua assinatura até 23/01/2016. DATA DE ASSINATURA: 23/01/2015. SIGNATÁRIOS: ANTONIO CARLOS ROSA DE OLIVEIRA JUNIOR - C.P.F. nº. 236.795.140-34 - DIRETOR-EXECUTIVO DO FUNDO NACIONAL DE SAÚDE/MS.

EXTRATO DO 2º TERMO ADITIVO AO CONVÊNIO Nº 773731/2012

CONVENENTES: Concedente: MINISTÉRIO DA SAÚDE, Unidade Gestora: 257001, Gestão: 00001. Convenente: SANTA CASA DE CARIDADE DE DIAMANTINA, Estado de MINAS GERAIS CNPJ nº. 20.079.166/0001-52. P.I.127/2008, art.30, VI. Valor Total: R$ 212.200,00 (duzentos e doze mil e duzentos reais), Valor de Contrapartida: R$ 0,00. Termo Aditivo de Alteração da Vigência. Vigência: 19/12/2012 a 15/08/2015. Data da Assinatura: 15/01/2015. Assina: Pelo MINISTÉRIO DA SAÚDE / Antonio Carlos Rosa de Oliveira Junior - Diretor Executivo do Fundo Nacional de Saúde FUNDO NACIONAL DE SAÚDE.

EXTRATO DO 1º TERMO ADITIVO AO CONVÊNIO Nº 786110/2013

CONVENENTES: Concedente: MINISTÉRIO DA SAÚDE, Unidade Gestora: 257001, Gestão: 00001. Convenente: SOCIEDADE DIVINA PROVIDENCIA, Estado de SANTA CATARINA CNPJ nº. 83.883.306/0011-32. P.I.127/2008, art.30, VI. Valor Total: R$ 150.000,00 (cento e cinquenta mil reais), Valor de Contrapartida: R$ 0,00. Termo Aditivo de Alteração da Vigência. Vigência: 18/12/2013 a 14/12/2015. Data da Assinatura: 15/01/2015. Assina: Pelo MINISTÉRIO DA SAÚDE / Antonio Carlos Rosa de Oliveira Junior - Diretor Executivo do Fundo Nacional de Saúde FUNDO NACIONAL DE SAÚDE.

EXTRATO DO 9º TERMO ADITIVO AO CONVÊNIO Nº 877/2006

CONVENENTES: Celebram entre si a União Federal, através do Ministério da Saúde - CNPJ nº. 00.530.493/0001-71, e SECRETARIA EXECUTIVA DE SAUDE PUBLICA, Estado do PARA - CNPJ nº. 05.054.929/0001-17. OBJETO: Prorrogar a vigência do Convênio nº. 877/2006, destinado "Ampliação de Unidade de Saúde - para Ampliação do Hospital Regional de Tucuruí para Receber As Instalações da Unacon de Tucuruí", até 30/03/2015, a contar de seu vencimento. PROCESSO: 25000.158218/2006-87. VIGÊNCIA: Entrará em vigor a partir de sua assinatura até 30/03/2015. DATA DE ASSINATURA: 23/01/2015. SIGNATÁRIOS: ANTONIO CARLOS ROSA DE OLIVEIRA JUNIOR - C.P.F. nº. 236.795.140-34 - DIRETOR-EXECUTIVO DO FUNDO NACIONAL DE SAÚDE/MS.

EXTRATO DO 1º TERMO ADITIVO AO CONVÊNIO Nº 791952/2013

CONVENENTES: Concedente: MINISTÉRIO DA SAÚDE, Unidade Gestora: 257001, Gestão: 00001. Convenente: ASSOCIACAO HOSPITALAR BENEFICENTE DE PINHALZINHO, Estado de SANTA CATARINA CNPJ nº. 83.297.739/0001-34. P.I.127/2008, art.30, VI. Valor Total: R$ 100.000,00 (cem mil reais), Valor de Contrapartida: R$ 0,00. Termo Aditivo de Alteração da Vigência. Vigência: 18/12/2013 a 17/02/2016. Data da Assinatura: 21/01/2015. Assina: Pelo MINISTÉRIO DA SAÚDE / Antonio Carlos Rosa de Oliveira Junior - Diretor Executivo do Fundo Nacional de Saúde FUNDO NACIONAL DE SAÚDE.

EXTRATO DO 3º TERMO ADITIVO AO CONVÊNIO Nº 752106/2010

CONVENENTES: Concedente: MINISTÉRIO DA SAÚDE, Unidade Gestora: 257001, Gestão: 00001. Convenente: SANTA CASA DE MISERICORDIA DE GOIANIA, Estado de GOIAS CNPJ nº. 01.619.790/0001-50. P.I.127/2008, art.30, VI. Valor Total: R$ 4.804.000,00 (quatro milhões, oitocentos e quatro mil reais), Valor de Contrapartida: R$ 192.160,00. Termo Aditivo de Alteração da Vigência. Vigência: 31/12/2010 a 31/12/2015. Data da Assinatura: 22/01/2015. Assina: Pelo MINISTÉRIO DA SAÚDE / Antonio Carlos Rosa de Oliveira Junior - Diretor Executivo do Fundo Nacional de Saúde FUNDO NACIONAL DE SAÚDE.

EXTRATO DO 1º TERMO ADITIVO AO CONVÊNIO Nº 793057/2013

CONVENENTES: Concedente: MINISTÉRIO DA SAÚDE, Unidade Gestora: 257001, Gestão: 00001. Convenente: ASSOCIACAO DE COMBATE AO CANCER DO BRASIL CENTRAL, Estado de MINAS GERAIS CNPJ nº. 25.438.409/0001-15. P.I.127/2008, art.30, VI. Valor Total: R$ 3.500.000,00 (três milhões e quinhentos mil reais), Valor de Contrapartida: R$ 0,00. Termo Aditivo de Alteração da Vigência. Vigência: 30/12/2013 a 17/02/2016. Data da Assinatura: 21/01/2015. Assina: Pelo MINISTÉRIO DA SAÚDE / Antonio Carlos Rosa de Oliveira Junior - Diretor Executivo do Fundo Nacional de Saúde FUNDO NACIONAL DE SAÚDE.

EXTRATO DO 2º TERMO ADITIVO AO CONVÊNIO Nº 757650/2011

CONVENENTES: Concedente: MINISTÉRIO DA SAÚDE, Unidade Gestora: 257001, Gestão: 00001. Convenente: UNIVERSIDADE ESTADUAL DE CAMPINAS, Estado de SAO PAULO CNPJ nº. 46.068.425/0001-33. P.I.127/2008, art.30, VI. Valor Total: R$ 250.000,00 (duzentos e cinquenta mil reais), Valor de Contrapartida: R$ 50.000,00. Termo Aditivo de Alteração da Vigência. Vigência: 30/12/2011 a 07/03/2016. Data da Assinatura: 23/01/2015. Assina: Pelo MINISTÉRIO DA SAÚDE / Antonio Carlos Rosa de Oliveira Junior - Diretor Executivo do Fundo Nacional de Saúde FUNDO NACIONAL DE SAÚDE.

EXTRATO DO 2º TERMO ADITIVO AO CONVÊNIO Nº 762119/2011

CONVENENTES: Concedente: MINISTÉRIO DA SAÚDE, Unidade Gestora: 257001, Gestão: 00001. Convenente: CENTRO BARBACENENSE DE ASSISTENCIA MEDICA E SOCIAL, Estado de MINAS GERAIS CNPJ nº. 19.557.487/0001-36. P.I.127/2008, art.30, VI. Valor Total: R$ 2.600.000,00 (dois milhões e seiscentos mil reais), Valor de Contrapartida: R$ 0,00. Termo Aditivo de Alteração da Vigência. Vigência: 26/12/2011 a 30/10/2015. Data da Assinatura: 20/01/2015. Assina: Pelo MINISTÉRIO DA SAÚDE / Antonio Carlos Rosa de Oliveira Junior - Diretor Executivo do Fundo Nacional de Saúde FUNDO NACIONAL DE SAÚDE.

EXTRATO DE TERMO ADITIVO

Espécie: Termo Aditivo Nº 00001/2014 ao Convênio Nº 773766/2012. Convenentes: Concedente : MINISTERIO DA SAUDE, Unidade Gestora: 257001, Gestão: 00001. Convenente : SOBRAPAR SOCIE BR PESQ E ASSIST P/ REAB CRANIO FACIAL, CNPJ nº 50.101.286/0001-70. Termo Aditivo de Acréscimo de Contrapartida, valor R$ 50.000,00. Valor Total: R$ 750.000,00, Valor de Contrapartida: R$ 250.000,00, Vigência: 28/12/2012 a 28/12/2013. Data de Assinatura: 13/01/2015. Signatários: Concedente : ADEMAR ARTHUR CHIORO DOS REIS, CPF nº 738.678.377-91, Convenente: VERA LUCIA ADAMI RAPOSO DO AMARAL, CPF nº 622.604.488-87.

(SICONV(PORTAL) - 27/01/2015)

EDITAL DE NOTIFICAÇÃO Nº 19, DE 27 DE JANEIRO DE 2015

O Diretor Executivo do Fundo Nacional de Saúde, convoca o Sr. Jeymes José Celestino - CPF nº 037.468.579-70 - Responsável Legal da Farmácia Farmamed - Jeymes José Celestino - ME/PR, que se encontra em local incerto e não sabido para retirar e atender a notificação referente a débitos de Recursos do SUS, junto ao Ministério da Saúde. O não atendimento no prazo de 15 dias, contados da data de publicação deste, ensejará a instauração de Tomada de Contas Especial. Fundo Nacional de Saúde, sito na Esplanada dos Ministérios-Bloco "G" - Anexo "B" - sala 246 - Brasília/DF. Quaisquer dúvidas contactar com técnicos da Coordenação de Contabilidade, pelo telefone (061) 3315-3015.

ANTONIO CARLOS ROSA DE OLIVEIRA JUNIOR

EDITAL DE NOTIFICAÇÃO Nº 20, DE 27 DE JANEIRO DE 2015

O Diretor Executivo do Fundo Nacional de Saúde, convoca Tiago Carlos da Silva - ME / SP - CNPJ nº 04.629.484/0001-93, que se encontra em local incerto e não sabido para retirar e atender a notificação referente a débitos de Recursos do SUS, junto ao Ministério da Saúde. O não atendimento no prazo de 15 dias, contados da data de publicação deste, ensejará a instauração de Tomada de Contas Especial. Fundo Nacional de Saúde, sito na Esplanada dos Ministérios-Bloco "G" - Anexo "B" - sala 246 - Brasília/DF. Quaisquer dúvidas contactar com técnicos da Coordenação de Contabilidade, pelo telefone (061) 3315-3015.

ANTONIO CARLOS ROSA DE OLIVEIRA JUNIOR

NÚCLEO ESTADUAL NO AMAZONAS

AVISO DE ADIAMENTO
PREGÃO Nº 3/2015

Comunicamos o adiamento da licitação supracitada , publicada no D.O.U de 19/01/2015,Entrega das Propostas: a partir de 19/01/2015, às 08h00 no site www.comprasnet.gov.br. Abertura das Propostas: 03/02/2015, às 11h00 no site www.comprasnet.gov.br. Objeto: Pregão Eletrônico - Registro de preço para aquisição de material de expediente.

MARCO ANTONIO FRANCO DE SOUZA
p/Equipe do Pregão

(SIDEC - 27/01/2015) 250015-00001-2014NE800026

NÚCLEO ESTADUAL EM GOIÁS

AVISO DE LICITAÇÃO
PREGÃO Nº 2/2015 UASG 250021

Nº Processo: 25005003835201414 . Objeto: Pregão Eletrônico - Contratação de empresa para a prestação de serviços continuados de Locação de Veículos, com motorista devidamente habilitado, combustível e demais custos, tributos, encargos e despesas diretas e indiretas, visando o transporte de documentos e de servidores, a serviço, de segunda a sexta e, excepcionalmente aos sábados e domingos, do Núcleo Estadual do Ministério da Saúde em Goiás Total de Itens Licitados: 00001. Edital: 28/01/2015 de 08h00 às 12h00 e de 13h às 17h00. Endereço: Rua 82, Nr. 179 - 5. Andar, Setor Sul Setor Sul - GOIANIA - GO. Entrega das Propostas: a partir de 28/01/2015 às 08h00 no site www.comprasnet.gov.br.. Abertura das Propostas: 09/02/2015 às 10h00 site www.comprasnet.gov.br.

JANAINA FERNANDA DA SILVA
p/Equipe de Apoio

(SIDEC - 27/01/2015) 250021-00001-2014NE800016

NÚCLEO ESTADUAL EM MINAS GERAIS

EXTRATO DE DISPENSA
DE LICITAÇÃO Nº 2/2015 UASG 250025

Nº Processo: 25003014893201485 . Objeto: Fornecimento de energia elétrica para o Edifício do Núcleo Estadual do Ministério da Saúde em Minas Gerais, situado na Rua Espírito Santo nº 500 - Centro e no imóvel onde se encontra o Arquivo Geral, situado na Rua dos Guaranis 334/338, Centro, para o exercício de 2015. Total de Itens Licitados: 00001. Fundamento Legal: Art. 24º, Inciso XXII da Lei nº 8.666 de 21/06/1993.. Justificativa: O contrato firmado entre o Órgão e a Cemig Distribuidora SA, teve sua vigência expirada em 01/01/2015. Declaração de Dispensa em 07/01/2015. MICHAEL ROBSON DOS SANTOS. Responsável Pela Gemap/nems/mg. Ratificação em 07/01/2015. ALENCAR TADEU WINTER. Ordenador de Despesas. Valor Global: R$ 240.000,00. CNPJ CONTRATADA : 06.981.180/0001-16 CEMIG DISTRIBUICAO S.A.

(SIDEC - 27/01/2015) 250025-00001-2015NE800007

NÚCLEO ESTADUAL NO PIAUÍ

EXTRATO DE DISPENSA
DE LICITAÇÃO Nº 1/2015 UASG 250030

Nº Processo: 25015002980201451 . Objeto: Contratação emergencial para prestação de serviço de copa e cozinha para atender as necessidades deste Núcleo Estadual do Ministério da Saúde no Piauí. Total de Itens Licitados: 00001. Fundamento Legal: Art. 24º, Inciso IV da Lei nº 8.666 de 21/06/1993.. Justificativa: Inviabilidade da prorrogação do contrato anterior. Empresa impedida de licitar e contratar com órgãos federais. Declaração de Dispensa em 26/01/2015. DANYELLE BEZERRA DE ARAUJO. Ordenadora de Despesa Substituta. Ratificação em 27/01/2015. JOAO HENRIQUE DE SOUSA TEIXEIRA JUNIOR. Chefe do Segad-pi. Valor Global: R$ 35.347,57. CNPJ CONTRATADA : 10.013.974/0001-63 SERVFAZ SERVICOS DE MAO DE OBRA LTDA - ME.

(SIDEC - 27/01/2015) 250030-00001-2014NE800021

NÚCLEO ESTADUAL NO RIO DE JANEIRO

RETIFICAÇÕES

No Extrato de Contrato Nº 10/2013, publicado no D.O. de 21/01/2013, Seção 3, Pág. 118, onde se lê: Vigência: 16/01/2013 a 15/01/2014, leia-se: Vigência: 16/01/2013 a 16/01/2014

(SICON - 27/01/2015)

No Extrato de Termo Aditivo Nº 1/2014, publicado no D.O. de 17/01/2014, Seção 3, Pág. 173, onde se lê: Vigência: 16/01/2014 a 15/01/2015, leia-se: Vigência: 16/01/2014 a 16/01/2015

(SICON - 27/01/2015)

EXEMPLAR DE ASSINANTE DA IMPRENSA NACIONAL

COMERCIALIZAÇÃO PROIBIDA POR TERCEIROS

AGÊNCIA NACIONAL DE SAÚDE SUPLEMENTAR
DIRETORIA DE GESTÃO

EXTRATO DE RESCISÃO

CONTRATANTE: Agência Nacional de Saúde Suplementar. CONTRATADO: MARCELLO CAMPELLO VASCONCELLOS, matrícula SIAPE n. º 1793826. OBJETO: rescindir, a pedido, a contar de, 28 de janeiro de 2015, o Contrato de Prestação de Serviços Técnicos Especializados, por prazo determinado - Classificação IV - ANS n.º 033/2010, de acordo com o extrato de contrato temporário publicado no D.O.U. n.º 130, Seção 3, pág. 91, de 09 de julho de 2010, nos termos da Cláusula Décima Quarta, Item 14.1, Inciso II, do referido Contrato, em consonância com o art. 12, Inciso II, da Lei 8.745, de 9 de dezembro de 1993.

DIRETORIA DE NORMAS E HABILITAÇÃO DAS OPERADORAS

COMUNICADO

A Agência Nacional de Saúde Suplementar - ANS, no uso da atribuição que lhe confere o art. 1º da Lei n.º 9.961, de 28 de janeiro de 2000, como órgão de controle das atividades que garante a assistência suplementar à saúde, vem comunicar o que se segue.

Na presente data, fica concedida a Autorização de Funcionamento às Operadoras de Planos de Assistência à Saúde abaixo relacionadas, após ter sido concluída, pela Diretoria de Normas e Habilitação das Operadoras - DIOPE e pela Diretoria de Normas e Habilitação dos Produtos - DIPRO, a análise de seus processos de Autorização de Funcionamento, relativa à Resolução Normativa - RN n.º 85, de 7 de dezembro de 2004, e suas posteriores alterações.

Razão Social	Registro de Operadora	Número do Processo
AMI - Assistência Médica Infantil Ltda	32833-2	33902.065185/2005-14
GSI - Administradora de Benefícios Ltda - EPP	41967-2	33902.223199/2014-41
IGM Administradora de Benefícios Ltda-ME	41966-4	33902.001735/2015-31
Unimed de Catalão Cooperativa de Trabalho Médico	32456-6	33902.124094/2005-10

LEANDRO REIS TAVARES
Diretor

AGÊNCIA NACIONAL DE VIGILÂNCIA SANITÁRIA

EXTRATO DE TERMO ADITIVO

Extrato do 1 ° termo aditivo ao acordo de cooperação - ANVISA / CADE. PARTÍCIPES: Agência Nacional de Vigilância Sanitária/ANVISA, CNPJ nº 03.112.386/0001 e o Conselho Administrativo de Defesa Econômica - CADE - CNPJ 00.418.993/0001-16. OBJETO: Prorrogar a vigência do Acordo de Cooperação n°002/13 de 29/01/2015 a 28/01/2019. PROCESSO: 25351.622889/2012-94. ASSINATURA: 26/01/2015. SIGNATÁRIOS: Jaime César de Moura Oliveira, Diretor-Presidente Substituto da ANVISA - CPF 144.649.958-88 e Marcio de Oliveira Júnior, Presidente Substituto do CADE - CPF: 648.681.926-04.

AVISO DE LICITAÇÃO
PREGÃO ELETRÔNICO Nº 8/2015 - UASG 253002

Nº Processo: 25351552739201491 . Objeto: Pregão Eletrônico - Contratação de empresa para prestação de serviços de Brigada contra Incêndio, a serem executados de forma contínua, nas dependências da Agência Nacional de Vigilância Sanitária, Edifício Sede única Setor de Indústria e Abastecimento ? SIA, trecho 5, Área Especial 57, no âmbito do Distrito Federal, conforme especificações constantes do Termo de Referência. Total de Itens Licitados: 00001. Edital: 28/01/2015 de 08h00 às 12h00 e de 14h às 17h00. Endereço: Sia Trecho 05, Área Especial 57, Bloco "d", Térreo, Gggaf. BRASILIA - DF. Entrega das Propostas: a partir de 28/01/2015 às 08h00 no site www.comprasnet.gov.br.. Abertura das Propostas: 09/02/2015 às 10h30 site www.comprasnet.gov.br.

RODRIGO CLETO JORGE
Pregoeiro

(SIDEC - 27/01/2015) 253002-36212-2015NE800001

GERÊNCIA-GERAL DE PORTOS, AEROPORTOS, FRONTEIRAS E RECINTOS ALFANDEGADOS
COORDENAÇÃO DE VIGILÂNCIA SANITÁRIA DE PORTOS, AEROPORTOS, FRONTEIRAS E RECINTOS ALFANDEGADOS - RR

EDITAL DE NOTIFICAÇÃO Nº 1, DE 27 DE JANEIRO 2015

A Coordenação de Vigilância Sanitária de Portos, Aeroportos, Fronteiras e Recintos Alfandegados/RR da Agência Nacional de Vigilância Sanitária- ANVISA, no uso de suas atribuições legais conferidas pelo o inciso I do Art. 2º e Art. 4º Portaria ANVISA n.º 1.744, de 18 de novembro de 2011,publicada no DOU nº. 223 de 22 de novembro de 2011 resolve: NOTIFICAR, pelo presente Edital, a empresa citada com a seguinte redação: Tendo em vista a impossibilidade de localização da empresa HE EMPREENDIMENTOS E REPRESENTAÇÕES LTDA EPP,CNPJ. 05.767.404/0001-29, nos endereços fornecidos a esta Coordenação Estadual de Roraima, NOTIFICO essa empresa para manifestação, no prazo de 5(cinco) dias úteis quanto o conteúdo do Oficio nº 05/2015/CVPAF/RR/SUPAF/ANVISA , nos termos do inciso I,II , III e § 2º do artigo 87e da Lei 8.666/93.

KATIA FARIA DA SILVA
p/Coordenação

EMPRESA BRASILEIRA DE HEMODERIVADOS E BIOTECNOLOGIA

AVISO DE REABERTURA DE PRAZO
PREGÃO ELETRÔNICO Nº 23/2014

Comunicamos a reabertura de prazo da licitação supracitada, processo Nº 25800.002130/2014. , publicada no D.O.U de 07/11/2014 . Objeto: Pregão Eletrônico - Prestação de Serviço Móvel Pessoal (SMP), com habilitação de linhas e fornecimento de chip com tecnologia GSM ou superior, na modalidade local, longa distância nacional (LDN), longa distância internacional (LDI), roaming nacional e internacional, bem como, pacote de dados (internet), com fornecimento de aparelhos (tipo smartphone com tecnologia Android ou IOS), para acesso habilitado do tipo PÓS PAGO, modo digital, para atender as necessidades da Empresa Brasileira de Hemoderivados e Biotecnologia HEMOBRÁS, nas localidades de Pernambuco (cidades de Recife e Goiana - PE) e Distrito Federal (cidade de Brasília - DF). Novo Edital: 28/01/2015 das 08h00 às 12h00 e d12h30 às 17h30. Endereço: Avenida Engenheiro Antonio de Goes, 50, Pina Pina - RECIFE - PEEntrega das Propostas: a partir de 07/11/2014 às 08h00 no site www.comprasnet.gov.br. Abertura das Propostas: 09/02/2015, às 10h00 no site www.comprasnet.gov.br.

WILLIAN RAFAEL DA SILVA
Pregoeiro

(SIDEC - 27/01/2015) 926171-00001-2014NE000143

FUNDAÇÃO NACIONAL DE SAÚDE
SUPERINTENDÊNCIA ESTADUAL NO ACRE

EXTRATO DE TERMO ADITIVO

Extrato do 6º termo aditivo ao convênio nº 0348/2010. Convenentes: Fundação Nacional de Saúde, CNPJ: 26.989.350/0001-16, por meio da Superintendência Estadual do Acre situada na Av. Antonio da Rocha Viana, 1584, Rio Branco/AC e o Município de Marechal Thaumaturgo, CNPJ: 84.306.4630001-76, situado na Rua Cinco de Novembro, Nº 113 - Centro, Marechal Thaumaturgo - AC. Objeto: Prorrogar a vigência do Convênio até dia 15/01/2016. Data de assinatura: 14/01/2015. Processo n° 25100.041.327/2010-14.

SUPERINTENDÊNCIA ESTADUAL NO MARANHÃO

EDITAL DE NOTIFICAÇÃO Nº 7, DE 26 DE JANEIRO DE 2015

A Fundação Nacional de Saúde - FUNASA NOTIFICA a empresa B.D.I. INDUSTRIAL TÉCNICA LTDA., C.N.P.J nº 69.393.254/0001-13, que se encontra em local incerto e não sabido, qualificado agente responsável solidário pelas impropriedades e/ou irregularidades na construção das obras do Convenio nº 0861/1998, SIAFI nº 364719, Processo nº 25100.002.792/1998-73, celebrado com o Município de Primeira Cruz no Maranhão, para comparecer ou se fazer representar por procurador legalmente constituído no endereço situado à Rua do Apicum, 243 - centro, São Luís/MA, CEP: 65.025-070, (Serviço de Convênios) de segunda a sexta-feira, no horário das 08:00 as 18:00 horas, para retirar e atender a notificação nº 581/2014. O não atendimento no prazo de 15 (quinze) dias a partir da publicação desta Notificação implicará no envio do referido processo para Instauração da competente Tomada de Contas Especial.

JAIR VIEIRA TANNUS JUNIOR
Superintendente Estadual

RETIFICAÇÕES

Contratante : FUNDAÇÃO NACIONAL DE SAÚDE,Contrato nº. 003/2011, Contratado: VINIVIUS FARIAS DE ALBUQUERQUE, onde se lê: 18.02.2014 a 18.02.2015, leia-se: 18.02.2015 a 18.02.2016.

Contratante : FUNDAÇÃO NACIONAL DE SAÚDE,Contrato nº. 003/2011, Contratado: VINICIUS FARIAS DE ALBUQUERQUE, onde se lê: 18.02.2014 a 18.02.2015, leia-se: 01.03.2015 a 01.03.2016.

SUPERINTENDÊNCIA ESTADUAL EM MATO GROSSO

EXTRATOS DE TERMOS ADITIVOS

Extrato do 2º termo aditivo ao termo de compromisso nº 187/12. Compromitentes: Fundação Nacional de Saúde, CNPJ: 26.989.350/0022.40, por meio da Superintendência Estadual em Mato Grosso, situada à Av. Getúlio Vargas nº 867 - Cuiabá/MT e o Município de Conquista D'Oeste/MT, CNPJ: 04.219.988/0001-56, situado á Av. dos Oitis, nº 1200. Objeto: Prorrogar a vigência do Termo de Compromisso até 28.03.2016. Data de assinatura:27.01.2015. Signatários: Francisco Holanildo Silva Lima, CPF 918.157.201-82 e Walmir Guse, CPF 060.590.538-07 Processo n° 25100.011.426/2012-33.

Extrato do 7º termo aditivo ao termo de convênio nº 0109/07. Convenentes: Fundação Nacional de Saúde, CNPJ: 26.989.350/0022.40, por meio da Superintendência Estadual em Mato Grosso, situada à Av. Getúlio Vargas nº 867 - Cuiabá/MT e o Município de Ribeirão Cascalheira/MT, CNPJ: 37.464.831/0001-24, situado à Rua Padre João Bosco, nº 2067 -Centro. Objeto: Prorrogar a vigência do Termo de Convênio até 06.02.2016.Data de assinatura: 27/01/2014. Signatários: Francisco Holanildo Silva Lima, CPF 918.157.201-82 e Reynaldo Fonseca Diniz, CPF 593.686.831-15. Processo n° 25100.027.186/2007-21.

Extrato do 8º termo aditivo ao termo de compromisso nº 1941/08. Compromitentes: Fundação Nacional de Saúde, CNPJ: 26.989.350/0022.40, por meio da Superintendência Estadual em Mato Grosso, situada à Av. Getúlio Vargas nº 867 Cuiabá/MT e o Município de Ribeirão Cascalheira/MT, CNPJ: 37.464.831/0001-24, situado à Rua Padre João Bosco, nº 2067-Centro. Objeto: Prorrogar a vigência do Termo de Compromisso até 24.02.2016. Data de assinatura: 27/01/2014. Signatários: Francisco Holanildo Silva Lima, CPF 918.157.201-82 e Reynaldo Fonseca Diniz, CPF 593.686.831-15. Processo n° 25100.046.643/2008-68.

SUPERINTENDÊNCIA ESTADUAL NO PARÁ

RESULTADO DE JULGAMENTO
PREGÃO Nº 1/2015

A Fundação Nacional de Saúde da Superinted~encia Estadual do Pará,através de seu pregoeiro e equipe torna público o resultado de julgamento do pregão nº01/2015,tendo como vencedora a empresa DISTRIBUIDORA RL PHARMA LTDA EPP, para o item 01, no valor global de R$733.694,60(setecentos e trinta e três mil,seiscentos e noventa e quatro reais e sessenta centavos),sendo o percentual ofertado de 1%(um ponto percentual).Os autos deste processo fica aberto aos interessados em dar vista.

CLAUDIO BARBOSA DOS SANTOS
Pregoeiro

(SIDEC - 27/01/2015) 255014-36211-2015NE800042

SUPERINTENDÊNCIA ESTADUAL NA PARAÍBA

EDITAL DE SUSPENSÃO DE PAGAMENTO Nº 1, DE 20 DE JANEIRO DE 2015

O CHEFE DO SERVIÇO DE RECURSOS HUMANOS DA SUPERINTENDÊNCIA ESTADUAL DA FUNDAÇÃO NACIONAL DE SAÚDE NO ESTADO DA PARAÍBA, em conformidade com as disposições estabelecidas pelo Decreto nº 7.862/2012, de 08 de dezembro de 2012, Portaria nº 08 - GM/MP, de 07 de janeiro de 2013, e pela Orientação Normativa nº 1 - SEGEP/MP, de 10 de janeiro de 2013, resolve,

1. Torna pública a relação do(s) aposentado(s) e pensionista(s), aniversariante(s) do mês de OUTUBRO/2014 que não atenderam à convocação e notificação para realizar o recadastramento anual/2014, conforme estabelecido no inciso "a" do artigo 11 da Orientação Normativa nº 01 - SEGEP/MP, de 10 de janeiro de 2013.

2. A suspensão do pagamento do provento e/ou benefício de pensão será efetivada na folha de pagamento do mês de JANEIRO/2014.

Nome	CPF	Matricula/ Upag	Tipo Benefício
DALVA GOMES DA SILVA	372.776.004-44	05071216/1991	Pensão

3. O restabelecimento do pagamento do provento e/ou da pensão fica condicionado ao recadastramento mediante comparecimento pessoal da interessada na Unidade de Recursos Humanos, sito à Rua Prof. Geraldo Von Shosten, 285, Jaguaribe, João Pessoa-PB, portando a documentação estabelecida nos arts. 5º e 6º da ON nº 1/2013-SEGEP/MP.

3.1. O crédito do(s) pagamento(s) restabelecido(s) será(ao) efetivado(s) na primeira folha de pagamento disponível para inclusão.

4. Na hipótese de moléstia grave ou de impossibilidade de locomoção do aposentado e/ou pensionista deverá ser solicitado o agendamento de visita técnica, por meio do telefone (83) 3216-2468, para comprovação de vida do titular do benefício, ficando o pagamento restabelecido provisoriamente até que seja realizada a visita técnica, observado o disposto no item 3.1 do presente Edital.

CLOVIS MORENO GONDIM NETO

SUPERINTENDÊNCIA ESTADUAL NO PARANÁ

EXTRATO DE TERMO ADITIVO

Extrato do 4º termo aditivo simplificado ao convênio CV nº 0223/2012. Convenentes: Fundação Nacional de Saúde/Superintendência Estadual do Paraná, CNPJ: 26.989.350/0023-21, situada na Rua Cândido Lopes, nº 208, Curitiba/PR e o Município de Palotina/PR, CNPJ: 76.208.487/0001-64, situado na Rua Aldir Pedron, n° 898 - CEP: 85.950-000. Objeto: Prorrogar a vigência do convênio até o dia 21/08/2015. Data de assinatura: 27/01/2015. Processo n° 25100.031.209/2012-60.

SUPERINTENDÊNCIA ESTADUAL NO PIAUÍ

EXTRATO DO CONTRATO Nº 5/2014

Contratante: FUNDAÇÃO NACIONAL DE SAÚDE-SUPERINTENDENCIA ESTADUAL DO PIAUÍ. Contrato nº 005/2014. Contratado: MARCUS VINICIUS CAVALCANTE PINHEIRO, CPF nº 472.093.133-20, RG nº 1.265.382-SSP/PI; OBJETO: Contrato de prestação de serviços técnicos especializados, por tempo determinado. FUNDAMENTAÇÃO LEGAL: Art. 2º, inciso VI, alínea "i", c/c o art. 4º, inciso V, da Lei nº 8.745/93. Vigência 24/01/2015 a 31/12/2015, nos termos limites impostos pela sentença proferida no autos da Ação Civil Pública de nº 5058774-72.2013.404.7100, da 3ª Vara Federal da Subseção Judiciária de Porto Alegre/RS.

SUPERINTENDÊNCIA ESTADUAL NO RIO GRANDE DO SUL

RETIFICAÇÃO

No extrato do 06º Termo Aditivo ao Convênio nº 0340/10, publicado no DOU nº 251 de 29/12/2014, Seção 3, página 1387, onde se lê: "06º Termo Aditivo", leia-se: "04º Termo Aditivo".

SUPERINTENDÊNCIA ESTADUAL NO RIO DE JANEIRO

EXTRATOS DE REGISTROS DE PREÇOS

Espécie: Ata de Registro de Preços nº 034/2014; Objeto: Aquisição de material elétrico, pilhas e baterias. Contratada: B&B COMÉRCIO DE MATERIAL ELÉTRICO E DE CONSTRUÇÃO LTDA; CNPJ: 07.789.673/0001-11; Itens: 18, 49, 50, 54, 55 e 56; Vigência: 12 (doze) meses, a contar da publicação no Diário Oficial da União; Modalidade de Licitação: Pregão Eletrônico via Sistema de Registro de Preços nº 025/2014; Processo nº 25245.009.882/2014-31; Data da assinatura: 26/01/2015; O valor global é: R$ 4.552,00 (quatro mil, quinhentos e cinquenta e dois reais). Assinam: MARIA CRISTINA SANTOS DA SILVEIRA pela FUNASA e LUIZ CANDIDO PALMEIRA FRANÇA pela B&B COMÉRCIO DE MATERIAL ELÉTRICO E DE CONSTRUÇÃO LTDA.

Espécie: Ata de Registro de Preços nº 019/2014; Objeto: AQUISIÇÃO DE MATERIAL DE EXPEDIENTE. Contratada: CHU'S PAPELARIA LTDA; CNPJ: 28.938.421/0001-87; itens: 06, 09, 31, 39, 51 e 52; Vigência: 12 (doze) meses, a contar da publicação no Diário Oficial da União, Modalidade de Licitação: Pregão Eletrônico via Sistema de Registro de Preços nº 015/2014; Processo nº 25245.002.713/2014-70; Data da assinatura: 30/12/2014; O valor global é: R$ 1.348,00 (um mil, trezentos e quarenta e oito reais). Assinam: MARIA CRISTINA SANTOS DA SILVEIRA pela FUNASA e CHU TING YU pela CHU'S PAPELARIA LTDA.

Espécie: Ata de Registro de Preços nº 020/2014; Objeto: AQUISIÇÃO DE MATERIAL DE EXPEDIENTE. Contratada: COMODORO COMERCIAL E NUTRIÇÃO LTDA ME; CNPJ: 10.461.277/0001-75; item 44; Vigência: 12 (doze) meses, a contar da publicação no Diário Oficial da União, Modalidade de Licitação: Pregão Eletrônico via Sistema de Registro de Preços nº 015/2014; Processo nº 25245.002.713/2014-70; Data da assinatura: 30/12/2014; O valor global é: R$ 3.600,00 (três mil e seiscentos reais). Assinam: MARIA CRISTINA SANTOS DA SILVEIRA pela FUNASA e PEDRO MELO NETO pela COMODORO COMERCIAL E NUTRIÇÃO LTDA ME.

Espécie: Ata de Registro de Preços nº 021/2014; Objeto: AQUISIÇÃO DE MATERIAL DE EXPEDIENTE. Contratada: MERCANTIL AQUARELA SUPRIMENTOS PARA ESCRITÓRIO E INFORMÁTICA LTDA; CNPJ: 02.380.940/0001-89; item 8; Vigência: 12 (doze) meses, a contar da publicação no Diário Oficial da União, Modalidade de Licitação: Pregão Eletrônico via Sistema de Registro de Preços nº 015/2014; Processo nº 25245.002.713/2014-70; Data da assinatura: 05/01/2015; O valor global é: R$ 338,00 (trezentos e trinta e oito reais). Assinam: JOSÉ ROBERTO BATISTA DOS SANTOS pela FUNASA e KÁTIA CILENE PEREITA BORDONI DINIZ pela MERCANTIL AQUARELA SUPRIMENTOS PARA ESCRITÓRIO E INFORMÁTICA LTDA

Espécie: Ata de Registro de Preços nº 022/2014; Objeto: AQUISIÇÃO DE MATERIAL DE EXPEDIENTE. Contratada: PAPELARIA EXTRAGIGABYTE LTDA; CNPJ: 05.677.946/0001-00; itens: 01 e 07; Vigência: 12 (doze) meses, a contar da publicação no Diário Oficial da União, Modalidade de Licitação: Pregão Eletrônico via Sistema de Registro de Preços nº 015/2014; Processo nº 25245.002.713/2014-70; Data da assinatura: 05/01/2015; O valor global é: R$ 132,60 (cento e trinta e dois reais e sessenta centavos). Assinam: JOSÉ ROBERTO BATISTA DOS SANTOS pela FUNASA e CARLOS HENRIQUE ALVES CUNHA pela PAPELARIA EXTRAGIGABYTE LTDA.

Espécie: Ata de Registro de Preços nº 023/2014; Objeto: AQUISIÇÃO DE MATERIAL DE EXPEDIENTE. Contratada: CINPEL COMÉRCIO DE PAPÉIS E PAPELARIA LTDA; CNPJ: 02.857.215/0001-59; itens: 02, 03, 05, 12, 13, 14, 15, 16, 17, 24, 26, 27, 28, 30, 46, 48 e 50; Vigência: 12 (doze) meses, a contar da publicação no Diário Oficial da União, Modalidade de Licitação: Pregão Eletrônico via Sistema de Registro de Preços nº 015/2014; Processo nº 25245.002.713/2014-70; Data da assinatura: 30/12/2014; O valor global é: R$ 1.529,70 (um mil, quinhentos e vinte e nove reais e setenta centavos). Assinam: MARIA CRISTINA SANTOS DA SILVEIRA pela FUNASA e ANTONIO LIMA DOS SANTOS pela CINPEL COMÉRCIO DE PAPÉIS E PAPELARIA LTDA.

Espécie: Ata de Registro de Preços nº 024/2014; Objeto: AQUISIÇÃO DE MATERIAL DE EXPEDIENTE. Contratada: LIMPMED COMÉRCIO DE MATERIAIS MÉDICOS E ORTOPÉDICOS LTDA; CNPJ: 19.542.911/0001-79; itens: 29 e 53; Vigência: 12 (doze) meses, a contar da publicação no Diário Oficial da União, Modalidade de Licitação: Pregão Eletrônico via Sistema de Registro de Preços nº 015/2014; Processo nº 25245.002.713/2014-70; Data da assinatura: 30/12/2014; O valor global é: R$ 277,20 (duzentos e setenta e sete reais e vinte centavos). Assinam: MARIA CRISTINA SANTOS DA SILVEIRA pela FUNASA e RENATA PINTO COUTO pela LIMPMED COMÉRCIO DE MATERIAIS MÉDICOS E ORTOPÉDICOS LTDA.

Espécie: Ata de Registro de Preços nº 025/2014; Objeto: AQUISIÇÃO DE MATERIAL DE EXPEDIENTE. Contratada: PRINTE COMÉRCIO PARA IMPRESSÃO LTDA-EPP; CNPJ: 12.496.814/0001-48; item 47; Vigência: 12 (doze) meses, a contar da publicação no Diário Oficial da União, Modalidade de Licitação: Pregão Eletrônico via Sistema de Registro de Preços nº 015/2014; Processo nº 25245.002.713/2014-70; Data da assinatura: 30/12/2014; O valor global é: R$ 799,80 (setecentos e noventa e nove reais e oitenta centavos). Assinam: MARIA CRISTINA SANTOS DA SILVEIRA pela FUNASA e NELSON RAMOS NÓBREGA JÚNIOR pela PRINTE COMÉRCIO PARA IMPRESSÃO LTDA-EPP.

Espécie: Ata de Registro de Preços nº 026/2014; Objeto: AQUISIÇÃO DE MATERIAL DE EXPEDIENTE. Contratada: CAWI-TEC E PREST. DE SERV. EM INFORMÁTICA LTDA-EPP; CNPJ: 04.762.679/0001-07; item 49; Vigência: 12 (doze) meses, a contar da publicação no Diário Oficial da União, Modalidade de Licitação: Pregão Eletrônico via Sistema de Registro de Preços nº 015/2014; Processo nº 25245.002.713/2014-70; Data da assinatura: 30/12/2014; O valor global é: R$ 2.649,50 (dois mil, seiscentos e quarenta e nove reais e cinquenta centavos). Assinam: MARIA CRISTINA SANTOS DA SILVEIRA pela FUNASA e ROBERTO BELLUCO COMPANHONE pela CAWI-TEC E PREST. DE SERV. EM INFORMÁTICA LTDA-EPP.

EXTRATO DE TERMO ADITIVO

Contratante: FUNDAÇÃO NACIONAL DE SAÚDE.Contrato nº 1/2014.Contratado: LAURO MASSAO WADA, Matricula SIAPE nº 2081553, Contrato nº 1/2014. Contratado: LUIZA ALMEIDA VILLA DE QUEIROZ, Matricula SIAPE nº 2079824, Contrato nº 1/2014. Objeto prorrogar o contrato de prestação de serviços técnicos especializados por tempo determinado. FUNDAMENTAÇÃO LEGAL:Art.2º, inciso VI, alínea "i", c/c o art. 4º, inciso V, da Lei nº 8.745/1993.Vigência: 13/01/2015 a 31/12/2015, nos termos dos limites impostos pela sentença proferida nos autos da Ação Civil Pública nº 5058774-72.2013.404.7100, da 3ª Vara Federal da Subseção Judiciária de Porto Alegre/RS.

FUNDAÇÃO OSWALDO CRUZ
CENTRO DE CRIAÇÃO DE ANIMAIS DE LABORATÓRIO

EXTRATO DE DISPENSA DE LICITAÇÃO Nº 2/2015 - UASG 254435

Nº Processo: 25420000001201529 . Objeto: Locação mensal de 01(uma) unidade resfriadora de líquido - Chiller, capacidade mínima de 260 TRs, condensação a água. Total de Itens Licitados: 00001. Fundamento Legal: Art. 24º, Inciso IV da Lei nº 8.666 de 21/06/1993.. Justificativa: Tendo em vista o término do atual contrato emergencial e em contrapartida o processo por inexigibilidade da empresa Jonhson. Declaração de Dispensa em 27/01/2015. PAULO ROBERTO DE SOUZA LOPES. Administrador. Ratificação em 27/01/2015. CARLA DE FREITAS CAMPOS. Diretora / Ordenadora de Despesa. Valor Global: R$ 268.800,00. CNPJ CONTRATADA : 02.283.886/0001-53 AGGREKO ENERGIA LOCACAO DE GERADORES LTDA..

(SIDEC - 27/01/2015) 254435-25201-2015NE800233

CENTRO DE PESQUISAS GONÇALO MONIZ

EXTRATO DE CONTRATO Nº 80771/2014 - UASG 254422

Nº Processo: 25383000148201421. DISPENSA Nº 64/2014. Contratante: FUNDACAO OSWALDO CRUZ -CNPJ Contratado: 40432544000147. Contratado : CLARO S.A. -Objeto: Serviço de Telefonia Movel Pessoal (STMP)nas modalidades Local, Longa Distancia Nacional (VC2 e VC3) Longa Distancia Internacional (DDI) e Roaming Unternacional, pacote de dados Ilimitado acesso a Internet de alta velocidade 4GFundamento Legal: Lei 8.666/93 . Vigência: 26/01/2015 a 25/01/2016. Valor Total: R$38.812,80. Fonte: 6151000000 - 2014NE800771. Data de Assinatura: 22/12/2014.

(SICON - 27/01/2015) 254422-25201-2015NE800016

CENTRO DE PESQUISAS RENÉ RACHOU

EXTRATO DE CONTRATO Nº 1/2015 - UASG 254423

Nº Processo: 25381000307201416. PREGÃO SISPP Nº 53/2014. Contratante: FUNDACAO OSWALDO CRUZ -CNPJ Contratado: 03725236000183. Contratado : IATEC ENGENHARIA DE ISOLAMENTOS --EIRELI - EPP. Objeto: Reforma do edifício do posto avaçado de estudos Emanuel Dias, do CPqRR. Fundamento Legal: lei 8666/93, art 4¨ do decreto 5450/2005. Vigência: 26/01/2015 a 26/04/2015. Valor Total: R$199.147,50. Fonte: 6151000000 - 2014NE801072. Data de Assinatura: 26/01/2015.

(SICON - 27/01/2015) 254442-25201-2015NE800238

EXTRATO DE DISPENSA DE LICITAÇÃO Nº 1/2015 - UASG 254423

Nº Processo: 25381000021201511 . Objeto: Contratação em caráter EMERGENCIAL, por um período de 04 meses de serviços de Limpeza, Conservação, Portaria e Recepção para o CPqRR/FIOCRUZ. Total de Itens Licitados: 00001. Fundamento Legal: Art. 24º, Inciso IV da Lei nº 8.666 de 21/06/1993.. Justificativa: Necessário para suprir a instituição de serviços de limpeza em virtude da rescisão contratual por parte da atual empresa Declaração de Dispensa em 27/01/2015. LUIZ GUSTAVO MELO DA SILVA. Analista de Gestão em Saúde. Ratificação em 27/01/2015. ZELIA MARIA PROFETA DA LUZ. Ordenadora de Despesas. Valor Global: R$ 275.221,23. CNPJ CONTRATADA : 04.712.320/0001-25 PERPHIL SERVICOS ESPECIAIS EIRELI.

(SIDEC - 27/01/2015) 254423-25201-2015NE800238

EXTRATO DE TERMO ADITIVO Nº 3/2015 - UASG 254423

Número do Contrato: 41/2011. Nº Processo: 25381000261201184. PREGÃO SISPP Nº 71/2011. Contratante: FUNDACAO OSWALDO CRUZ -CNPJ Contratado: 03905428000171. Contratado : ACQUA-QUALITY SISTEMAS DE -TRATAMENTO DE AGUA LTDA - ME. Objeto: Prorrogar o prazo de vigência por mais 12 meses e reajustar o valor do contrato em 4,88%. Fundamento Legal: art. 57, inciso II e art. 65÷1¨ e ÷8¨ da lei 8666/93. Vigência: 08/12/2014 a 07/12/2015. Valor Total: R$24.170,88. Fonte: 6151000000 - 2014NE800130. Data de Assinatura: 06/10/2014.

(SICON - 27/01/2015) 254442-25201-2015NE800238

RESULTADO DE JULGAMENTO PREGÃO Nº 3/2015

A pregoeira, Luciana Regina Ischaber, no uso de suas atribuições, publica o resultado de julgamento do Pregão 03/2015, referente ao processo 25381.000364/2014-97 para Contratação de Serviço de Controle de Pragas Urbanas. Sagrou-se vencedora a empresa A Desinsetizadora e Desentupidora Real Tox - Eireli ME, CNPJ: 19.859.107/0001-18 no valor total de R$ 18.000,00 (dezoito mil reais) conforme ATA registrada no sistema Comprasnet.

LUCIANA REGINA ISCHABER
Analista de Gestão Pública

(SIDEC - 27/01/2015) 254423-25201-2015NE800238

DIRETORIA DE PLANEJAMENTO ESTRATÉGICO COORDENAÇÃO DE CONVÊNIOS

EXTRATO DE TERMO ADITIVO

Espécie: 6º Termo Aditivo ao Convênio de Adesão n° 44/2011 celebrado entre a Fundação Oswaldo Cruz/FIOCRUZ, CNPJ nº 33.781.055/0001-35, sediada na Av. Brasil nº 4.365, Manguinhos, Rio de Janeiro/RJ, através da sua Diretoria de Recursos Humanos/DIREH e a Caixa de Assistência Oswaldo Cruz, CNPJ nº 03.033.006/0001-53, sediada na Av. Brasil, 4036, 3º andar - Manguinhos, Rio de Janeiro/RJ. Finalidade: Suplementar recursos financeiros necessários para assegurar à ampliação do quantitativo de servidores contem-

CÓPIA PARA ASSINATURA DA IMPRENSA NACIONAL

plados pelos exames periódicos, atendendo a meta estabelecida para Avaliação de Desenvolvimento Institucional. Valor Global: R$ 219.099,40 (duzentos e dezenove mil, noventa e nove reais e quarenta centavos). Valor Empenhado: 219.099,40 (duzentos e dezenove mil, noventa e nove reais e quarenta centavos). Programa de Trabalho: 10301211520040033. Elemento de Despesa: 335043. Fonte: 0151000000. UGR: 254451. Nota de Empenho: 2014NE001774. Vigência: 27/01/2015 a 30/06/2015. Data de assinatura: 27/01/2015. Signatário: Concedente: Juliano de Carvalho Lima, CPF nº 930.465.960-49, Diretor de Recursos Humanos da FIOCRUZ, e Convenente: Leila de Mello Yanez Nogueira, CPF nº 719.440.527-04, Diretora-Presidente da Caixa de Assistência Oswaldo Cruz. Processo FIOCRUZ n° 25380.001725/2011-80A.

INSTITUTO DE TECNOLOGIA EM IMUNOBIOLÓGICOS DE MANGUINHOS

EXTRATO DE TERMO ADITIVO Nº 129/2014 - UASG 254445

Número do Contrato: 20/2014. Nº Processo: 25386000139201419. INEXIGIBILIDADE Nº 60/2014. Contratante: FUNDACAO OSWALDO CRUZ -CNPJ Contratado: 00849884000153. Contratado : STEQ COMERCIO E REPRESENTACOES -LTDA.. Objeto: Prorrogação do prazo de vigência contratual sem ônus ao erário. Fundamento Legal: Art. 57, parágrafo 1¨, inc. II da Lei 8.666/1993. Vigência: 12/12/2014 a 11/03/2015. Data de Assinatura: 12/12/2014.

(SICON - 27/01/2015) 254445-25201-2014NE800144

AVISOS DE LICITAÇÃO
PREGÃO ELETRÔNICO Nº 22/2015 - UASG 254445

Nº Processo: 25386000006201515 . Objeto: Pregão Eletrônico - Aquisição de Material Hospitalar Descartável Total de Itens Licitados: 00012. Edital: 28/01/2015 de 08h00 às 12h00 e de 13h às 16h00. Endereço: Avenida Brasil, 4365 - Manguinhos RIO DE JANEIRO - RJ. Entrega das Propostas: a partir de 28/01/2015 às 08h00 no site www.comprasnet.gov.br.. Abertura das Propostas: 10/02/2015 às 09h00 site www.comprasnet.gov.br.

(SIDEC - 27/01/2015) 254445-25201-2015NE800035

PREGÃO ELETRÔNICO Nº 26/2015 - UASG 254445

Nº Processo: 25386000742201492 . Objeto: Pregão Eletrônico - Aquisição de condensador ,motor ventilador, placas eletrônicas e outros da marca carrier Total de Itens Licitados: 00027. Edital: 28/01/2015 de 08h00 às 11h00 e de 13h às 16h00. Endereço: Avenida Brasil, 4365 - Manguinhos Manguinhos - RIO DE JANEIRO - RJ. Entrega das Propostas: a partir de 28/01/2015 às 08h00 no site www.comprasnet.gov.br.. Abertura das Propostas: 13/02/2015 às 09h00 site www.comprasnet.gov.br.

(SIDEC - 27/01/2015) 254445-25201-2015NE800035

PREGÃO ELETRÔNICO Nº 28/2015 - UASG 254445

Nº Processo: 25386000779201411 . Objeto: Pregão Eletrônico - Aquisição de materiais da marca Amelco. Total de Itens Licitados: 00005. Edital: 28/01/2015 de 08h00 às 12h00 e de 13h às 16h00. Endereço: Avenida Brasil, 4365 - Manguinhos RIO DE JANEIRO - RJ. Entrega das Propostas: a partir de 28/01/2015 às 08h00 no site www.comprasnet.gov.br.. Abertura das Propostas: 11/02/2015 às 09h00 site www.comprasnet.gov.br.

(SIDEC - 27/01/2015) 254445-25201-2015NE800035

PREGÃO ELETRÔNICO Nº 144/2014 - UASG 254445

Nº Processo: 25386000653201446 . Objeto: Pregão Eletrônico - Aquisição de atuadores Belimo e Selo mecânico Alfa Laval. Total de Itens Licitados: 00005. Edital: 28/01/2015 de 08h00 às 12h00 e de 13h às 17h00. Endereço: Avenida Brasil, 4365 - Manguinhos Manguinhos - RIO DE JANEIRO - RJ. Entrega das Propostas: a partir de 28/01/2015 às 08h00 no site www.comprasnet.gov.br.. Abertura das Propostas: 09/02/2015 às 09h00 site www.comprasnet.gov.br.

(SIDEC - 27/01/2015) 254445-25201-2015NE800035

PREGÃO ELETRÔNICO Nº 170/2014 - UASG 254445

Nº Processo: 25386000748201460 . Objeto: Pregão Eletrônico - Aquisição de Inversor, Eletroduto e Compressor. Total de Itens Licitados: 00008. Edital: 28/01/2015 de 08h00 às 12h00 e de 13h às 17h00. Endereço: Avenida Brasil, 4365 - Manguinhos Manguinhos - RIO DE JANEIRO - RJ. Entrega das Propostas: a partir de 28/01/2015 às 08h00 no site www.comprasnet.gov.br.. Abertura das Propostas: 24/02/2015 às 09h00 site www.comprasnet.gov.br.

FLAVIO ISIDORO DA SILVA
Pregoeiro

(SIDEC - 27/01/2015) 254445-25201-2015NE800035

AVISO DE REVOGAÇÃO
PREGÃO ELETRÔNICO Nº 150/2014

Fica revogada a licitação supracitada, referente ao processo Nº 25386000685201441. Objeto: Pregão Eletrônico - Aquisição Caixa de Embarque Papelão

ARTUR ROBERTO COUTO
Diretor Executivo

(SIDEC - 27/01/2015) 254445-25201-2015NE800035

RESULTADO DE JULGAMENTO
PREGÃO ELETRÔNICO Nº 12/2015

O Pregoeiro no uso das atribuições que lhe confere a Portaria Nº 35/2014 DIBIO, vem divulgar oresultado do Pregão Eletrônico SRP Nº 12/2015. Foi vencedor do Grupo 1 a Licitante GONÇALVES S A INDUSTRIA GRAFICA, no valor de R$ 774.350,00(setecentos e setenta e quatro mil trezentos e cinquenta reais). O valor total da Licitação foi de R$ 774.350,00 (setecentos e setenta e quatro mil trezentos e cinquenta reais).

LUCIANO MAGALHAES LIMA
Pregoeiro

(SIDEC - 27/01/2015) 254445-25201-2015NE800035

INSTITUTO FERNANDES FIGUEIRA

EXTRATO DE CONTRATO Nº 2/2015 - UASG 254447

Nº Processo: 25384000612/14-70. DISPENSA Nº 100/2014. Contratante: FUNDACAO OSWALDO CRUZ -CNPJ Contratado: 02385669000174. Contratado : FIOTEC - FUNDACAO PARA O - DESENVOLVIMENTO CIENTIFICO E T. Objeto: Prestação de Serviço de Apoio Logístico e gestão financeira para a realização do Projeto "Novas Contribuições da Estratégia Brasileirinhas e Brasileirinhos Saudáveis para Implantação da Política Integral de Saúde da Criança Fase V. Fundamento Legal: Lei 8666/93 . Vigência: 08/01/2015 a 08/01/2016. Valor Total: R$1.100.000,00. Fonte: 6151682447 - 2014NE801786. Data de Assinatura: 08/01/2015.

(SICON - 27/01/2015) 254447-25201-2015NE800249

GRUPO HOSPITALAR CONCEIÇÃO

AVISOS DE LICITAÇÃO
PREGÃO ELETRÔNICO Nº 5/2015 - SRP

Objeto: Aquisição Material Médico Hospitalar (Agulhas, Cateteres, Curativos, Drenos, Fios e outros), pelo Sistema de Registro de Preços, pelo período de 12 (doze) meses, para o Hospital Nossa Senhora da Conceição S.A., com entrega prevista inclusive no Hospital Cristo Redentor e no Hospital Fêmina. ABERTURA: 11/02/2015 às 08:30h. Local: Site do Banco do Brasil.

PREGÃO ELETRÔNICO Nº 15/2015 - SRP

Objeto: Aquisição de material de manutenção (Óleo Diesel Aditivado S10), pelo Sistema de Registro de Preços, pelo período de 12 (doze) meses, para o Hospital Nossa Senhora da Conceição S.A., com entrega inclusive no Hospital Cristo Redentor e no Hospital Fêmina. ABERTURA: 11/02/2015 às 08:00h. Local: Site do Banco do Brasil.

Porto Alegre-RS, 27 de janeiro de 2015.
NEURY JOÃO MORETTO
Gerente de Materiais

SECRETARIA DE ATENÇÃO À SAÚDE
INSTITUTO NACIONAL DE CARDIOLOGIA

AVISO DE REVOGAÇÃO
PREGÃO Nº 91/2014

Fica revogada a licitação supracitada, referente ao processo Nº 33409000002201479. Objeto: Pregão Eletrônico - Serviços de transporte de pacientes (ambulâncias)

FABIO CALDAS VIANNA
Pregoeiro

(SIDEC - 27/01/2015) 250059-00001-2015NE800059

INSTITUTO NACIONAL DE TRAUMATOLOGIA E ORTOPEDIA JAMIL HADDAD

EXTRATO DE CONTRATO Nº 1/2015 - UASG 250057

Nº Processo: 250057/1810/2014.
INEXIGIBILIDADE Nº 34/2014. Contratante: MINISTERIO DA SAUDE -CNPJ Contratado: 33250713000162. Contratado : H STRATTNER E CIA LTDA -Objeto: Prestação de serviços de manutenção preventiva e corretiva, englobando o fornecimento de peças, para 05 (cinco) autoclaves de modelo STATIM, da marca SCICAN, instalados na central de esterilização do INTO (CEMATE). Fundamento Legal: Art. 25, caput, da Lei nº. 8.666/93. Vigência: 05/01/2015 a 05/01/2016. Valor Total: R$46.080,00. Fonte: 6151000000 - 2014NE801522. Data de Assinatura: 05/01/2015.

(SICON - 27/01/2015) 250057-00001-2015NE800038

EXTRATO DE CONTRATO Nº 30/2014 - UASG 250057

Nº Processo: 250057/1709/2014.
PREGÃO SISPP Nº 72/2014. Contratante: MINISTERIO DA SAUDE -CNPJ Contratado: 05314904000105. Contratado : LEVFORT COMERCIO E TECNOLOGIA -MEDICA - ME. Objeto: Contrato de Prestação de Serviços nº 030/2014, que fazem entre si o Instituno Nacional de Traumatologia e Ortopedia Jamil Haddad - INTO/MS e a empresa Levfort Comércio e Tecnologia Médica. Fundamento Legal: Artigo 61 paragrafo unico da Lei 8.666/93. Vigência: 05/12/2014 a 05/12/2015. Valor Total: R$2.078.135,16. Fonte: 6151000000 - 2014NE801714. Data de Assinatura: 05/12/2014.

(SICON - 27/01/2015) 250057-00001-2015NE800038

AVISO DE LICITAÇÃO
PREGÃO Nº 18/2015 - UASG 250057

Nº Processo: 250057/2277/2014 . Objeto: Pregão Eletrônico - Registro de preços para eventual aquisição de material novo para confecção de órtese (panela elétrica, tesoura forte c/mola, tiras elásticas e outros) Total de Itens Licitados: 00015. Edital: 28/01/2015 de 08h30 às 12h00 e de 13h às 16h00. Endereço: Av. Brasil, Nº 500, Sao Cristovao RIO DE JANEIRO - RJ. Entrega das Propostas: a partir de 28/01/2015 às 08h30 no site www.comprasnet.gov.br.. Abertura das Propostas: 10/02/2015 às 10h00 site www.comprasnet.gov.br.

MARCIO ACURCIO PEREIRA BENIGNO
Pregoeiro

(SIDEC - 27/01/2015) 250057-00001-2015NE800018

RESULTADO DE JULGAMENTO
PREGÃO Nº 143/2014

O Instituto Nacional Traumatologia e Ortopedia Jamil Haddad - INTO, torna público através do Pregoeiro e Equipe de Apoio, o Resultado de Julgamento do Pregão 143/2014, declarando vencedora pelo critério do menor preço a empresa: ALPHA POLARIS TECNOLOGIA E COMERCIO LTDA, no item 001, perfazendo o total de R$ 384.996,15.

VERA REGINA FRANÇA TAVARES
Pregoeira

(SIDEC - 27/01/2015) 250057-00001-2014NE800018

DEPARTAMENTO DE GESTÃO HOSPITALAR NO ESTADO DO RIO DE JANEIRO
HOSPITAL FEDERAL DE BONSUCESSO

AVISO DE HOMOLOGAÇÃO
PREGÃO ELETRÔNICO Nº 118/2014

O Diretor do Hospital Federal de Bonsucesso torna pública a HOMOLOGAÇÃO da licitação realizada na modalidade de Pregão Eletrônico nº 118/2014, Processo nº 33374.002536/2014-54, cujo objeto é o Registro de Preços para Futura Aquisição de Circuito Respiratório para Respirador para a UTI Neonatal do Hospital Federal de Bonsucesso, em favor da(s) seguinte(s) licitante(s): VITALPLAST COMÉRCIO DE PRODUTOS HOSPITALARES LTDA - ME Item 01 no valor total global de R$ 9.300,00 (Nove mil e trezentos reais). Data da Homologação: 18/12/2014. Os autos se encontram com vista franqueada aos interessados.

FLÁVIO ADOLPHO SILVEIRA

RETIFICAÇÃO

No Extrato de Termo Aditivo Nº 2/2015 publicado no D.O. de 27/01/2015 , Seção 3, Pág. 114. Onde se lê: Valor R$ 2.259.900,00 Leia-se : Valor R$ 2.189.580,00

(SICON - 27/01/2015) 250042-00001-2015NE800085

HOSPITAL FEDERAL DO ANDARAÍ

EXTRATO DE CONVÊNIO

Partes: Extrato de Convênio celebrado entre a União Federal, por intermédio do Hospital Federal do Andaraí- Ministério da Saúde e a Sociedade Nilza Cordeiro Herdy de Educação e Cultura S/S Ltda.
Objeto: Concessão de estágio curricular obrigatório a estudantes de nível superior matriculados e com frequência regular no curso de Medicina, ministrado pela Sociedade Nilza Cordeiro Herdy de Educação e Cultura S/S Ltda. Vigência: pelo período de 12 (doze) meses permanecendo em vigor as demais cláusulas. Assinaturas: Hospital Federal do Andaraí/MS: João Marcelo Ramalho Alves -Diretor Geral em exercício e pela Sociedade Nilza Cordeiro Herdy de Educação e Cultura S/S Ltda Anadir Cordeiro Herdy-Presidente . Processo nº 33367.004479/2014-67.

COMERCIALIZAÇÃO PROIBIDA POR TERCEIROS

INSTITUTO NACIONAL DE CÂNCER JOSÉ ALENCAR GOMES DA SILVA

EXTRATO DE CONTRATO Nº 3/2015 - UASG 250052

Nº Processo: 2768/2012.
PREGÃO SISPP Nº 43/2014. Contratante: MINISTERIO DA SAUDE -CNPJ Contratado: 02170945000187. Contratado : CIEMAC COMERCIO INTERNACIONAL DE -EQUIPAMENTOS MEDICOS L. Objeto: Aquisição de um eletrocardiógrafo 127v.Fundamento Legal: Lei 8666/93 e da Lei 10.520/02 e suas alterações. Vigência: 12/01/2015 a 31/12/2015. Valor Total: R$4.989,00. Fonte: 6151000000 - 2014NE805264. Data de Assinatura: 12/01/2015.

(SICON - 27/01/2015) 250052-00001-2014NE800094

AVISOS DE LICITAÇÃO
PREGÃO Nº 26/2015 - UASG 250052

Nº Processo: 25410.000455/2014 . Objeto: Pregão Eletrônico - Aquisição de saco plástico p/guarda de pertences e outros Total de Itens Licitados: 00009. Edital: 28/01/2015 de 09h00 às 16h00. Endereço: Rua Marques de Pombal, 125 - 8¨ Anda Centro - RIO DE JANEIRO - RJ. Entrega das Propostas: a partir de 28/01/2015 às 09h00 no site www.comprasnet.gov.br.. Abertura das Propostas: 10/02/2015 às 09h00 site www.comprasnet.gov.br.. Informações Gerais: Acessar o site www.inca.gov.br para retirar o edital.

(SIDEC - 27/01/2015) 250052-00001-2015NE800094

PREGÃO Nº 27/2015 - UASG 250052

Nº Processo: 25410.001396/2014 . Objeto: Pregão Eletrônico - Placa p/aterramento de bisturi elétrico da marca valley la e outros. Total de Itens Licitados: 00001. Edital: 28/01/2015 de 09h00 às 16h00. Endereço: Rua Marques de Pombal, 125 - 8¨ Andar Centro - RIO DE JANEIRO - RJ. Entrega das Propostas: a partir de 28/01/2015 às 09h00 no site www.comprasnet.gov.br.. Abertura das Propostas: 10/02/2015 às 11h00 site www.comprasnet.gov.br.. Informações Gerais: Acessar o site www.inca.gov.br para retirar o edital.

PAULO AUGUSTO DIAS DE OLIVEIRA
Presidente da CPL

(SIDEC - 27/01/2015) 250052-00001-2015NE800094

PREGÃO Nº 28/2015 - UASG 250052

Nº Processo: 25410.001275/2014 . Objeto: Pregão Eletrônico - Gel umectante de metacrilato de poliglicerina. Total de Itens Licitados: 00001. Edital: 28/01/2015 de 09h00 às 16h00. Endereço: Rua Marques de Pombal, 125 - 8¨ Andar Centro - RIO DE JANEIRO - RJ. Entrega das Propostas: a partir de 28/01/2015 às 09h00 no site www.comprasnet.gov.br.. Abertura das Propostas: 10/02/2015 às 14h00 site www.comprasnet.gov.br.. Informações Gerais: Acessar o site www.inca.gov.br para retirar o edital.

PAULO AUGUSTO DIAS DE OLIVEIRA
Coordenador de Administração

(SIDEC - 27/01/2015) 250052-00001-2015NE800094

PREGÃO Nº 29/2015 - UASG 250052

Nº Processo: 25410.001141/2014 . Objeto: Pregão Eletrônico - Máscara em polivinil transparente c/ presilia ajustável e outros. Processo: 25410001141/2014 Total de Itens Licitados: 00019. Edital: 28/01/2015 de 09h00 às 16h00. Endereço: Rua Marques de Pombal, 125 - 8¨ Andar Centro - RIO DE JANEIRO - RJ. Entrega das Propostas: a partir de 28/01/2015 às 09h00 no site www.comprasnet.gov.br.. Abertura das Propostas: 10/02/2015 às 14h30 site www.comprasnet.gov.br.. Informações Gerais: Acessar o site www.inca.gov.br para retirar o edital.

(SIDEC - 27/01/2015) 250052-00001-2015NE800094

PREGÃO Nº 30/2015 - UASG 250052

Nº Processo: 25410.000715/2014 . Objeto: Pregão Eletrônico - Trocarte de 5 mm de diâmetro p/videolaparoscopia c/ ponta dilatadora - c/sistema estabilizador descartável e outros Total de Itens Licitados: 00005. Edital: 28/01/2015 de 09h00 às 16h00. Endereço: Rua Marques de Pombal, 125 - 8º Andar Centro - RIO DE JANEIRO - RJ. Entrega das Propostas: a partir de 28/01/2015 às 09h00 no site www.comprasnet.gov.br.. Abertura das Propostas: 11/02/2015 às 09h00 site www.comprasnet.gov.br.. Informações Gerais: Acessar os sites www.comprasnet.gov.br ou www.inca.gov.br para retirar o edital.

(SIDEC - 27/01/2015) 250052-00001-2014NE800094

PREGÃO Nº 31/2015 - UASG 250052

Nº Processo: 25410.001395/2014 . Objeto: Pregão Eletrônico - Bolsa coletora em polietileno com capacidade de 2.000ml e outros. Total de Itens Licitados: 00002. Edital: 28/01/2015 de 09h00 às 16h00. Endereço: Rua Marques de Pombal, 125 - 8º Andar Centro - RIO DE JANEIRO - RJ. Entrega das Propostas: a partir de 28/01/2015 às 09h00 no site www.comprasnet.gov.br.. Abertura das Propostas: 11/02/2015 às 11h00 site www.comprasnet.gov.br.. Informações Gerais: Acessar os sites www.comprasnet.gov.br ou www.inca.gov.br para retirar o edital.

(SIDEC - 27/01/2015) 250052-00001-2014NE800094

PREGÃO Nº 32/2015 - UASG 250052

Nº Processo: 25410.001399/2014 . Objeto: Pregão Eletrônico - Aquisição de composto radioativo de flúor 18 glicose (FDG) Total de Itens Licitados: 00001. Edital: 28/01/2015 de 09h00 às 16h00. Endereço: Rua Marques de Pombal, 125 - 8º Andar Centro - RIO DE JANEIRO - RJ. Entrega das Propostas: a partir de 28/01/2015 às 09h00 no site www.comprasnet.gov.br.. Abertura das Propostas: 11/02/2015 às 14h00 site www.comprasnet.gov.br.. Informações Gerais: Acessar os sites www.comprasnet.gov.br ou www.inca.gov.br para retirar o edital.

(SIDEC - 27/01/2015) 250052-00001-2014NE800094

PREGÃO Nº 33/2015 - UASG 250052

Nº Processo: 25410.001457/2014 . Objeto: Pregão Eletrônico - Imipramina, cloridrato 25mg em blister. Processo 25410.001457/2014. Total de Itens Licitados: 00017. Edital: 28/01/2015 de 09h00 às 16h00. Endereço: Rua Marques de Pombal, 125 - 8º Andar Centro - RIO DE JANEIRO - RJ. Entrega das Propostas: a partir de 28/01/2015 às 09h00 no site www.comprasnet.gov.br.. Abertura das Propostas: 11/02/2015 às 14h30 site www.comprasnet.gov.br.. Informações Gerais: Acessar os sites www.comprasnet.gov.br ou www.inca.gov.br para retirar o edital.

PAULO AUGUSTO DIAS DE OLIVEIRA
Presidente da CPL

(SIDEC - 27/01/2015) 250052-00001-2014NE800094

RETIFICAÇÃO

No Extrato de Contrato Nº 95/2014 publicado no D.O. de 17/06/2014 , Seção 3, Pág. 132. Onde se lê: Vigência: 13/06/2014 a 12/08/2014 Leia-se : Vigência: 13/06/2014 a 12/06/2019

(SICON - 27/01/2015) 250052-00001-2014NE900084

SECRETARIA ESPECIAL DE SAÚDE INDÍGENA

DISTRITO SANITÁRIO ESPECIAL INDÍGENA DE ALAGOAS E SERGIPE

EXTRATO DE REGISTRO DE PREÇOS UASG 257023

Processo nº 25034.000104/2014-61
Espécie: Atas de Registro de Preços referentes ao Pregão SRP nº 30/2014. Cujo objeto é a eventual prestação de serviço de plotagem, folder, banner e impressos visando atender às necessidades do Distrito Sanitário Especial Indígena de Alagoas e Sergipe.
Ata 41/2014: B M DE MELO & CIA LTDA - EPP, CNPJ 18.004.224/0001-37, itens 2, 3, 5 e 7 - Valor Global: R$ 26.340,00;
Ata 42/2014: R2W GRAFICA E EDITORA LTDA - ME, CNPJ 12.650.908/0001-20 - itens 4 e 6 - Valor Global: R$ 1.839,36;
Ata 43/2014: LEANDRO FARIAS BARROS - ME, CNPJ 07.337.342/0001-40, itens 1 e 8 - Valor Global: R$ R$ 19.155,00;
Data da assinatura: 17/12/2014.

DISTRITO SANITÁRIO ESPECIAL INDÍGENA - AMAPÁ E NORTE DO PARÁ

EXTRATO DE TERMO ADITIVO Nº 5/2015 - UASG 257031

Número do Contrato: 12/2013.
Nº Processo: 25042000717201319.
DISPENSA Nº 6/2013. Contratante: MINISTERIO DA SAUDE - CNPJ Contratado: 08531731000175. Contratado : L. M. S. VIGILANCIA E SEGURANCA -PRIVADA LTDA. Objeto: Recomposição de Equilíbrio Financeiro salarial com os reflexos a partir de 01 de maiode 2014, CCT nº 2014/2015, Registro no MTE sobo nº AP000057/2014, de 20/08/2014. Fundamento Legal: Lei nº 8.666/93 . Vigência: 26/01/2015 a 09/08/2015. Valor Total: R$1.591.537,92. Fonte: 6153000000 - 2015NE800001. Data de Assinatura: 26/01/2015.

(SICON - 27/01/2015) 257031-00001-2014NE800041

DISTRITO SANITÁRIO ESPECIAL INDÍGENA - GUAMÁ-TOCANTINS

EXTRATO DE TERMO ADITIVO Nº 1/2015 - UASG 257043

Número do Contrato: 26/2013.
Nº Processo: 25056001015201301.
PREGÃO SISPP Nº 31/2013. Contratante: MINISTERIO DA SAUDE -CNPJ Contratado: 14266939000107. Contratado : PARGEX VIGILANCIA E SEGURANCA -PRIVADA LTDA - EPP. Objeto: O presente Termo Aditivo tem por objetivo a prorrogação de sua vigência por período de13/01/2015 a 12/01/2016. Fundamento Legal: Conforme dispõe o art.57,inciso II da Lei nº.8.666/93. Vigência: 13/01/2015 a 12/01/2016. Valor Total: R$178.799,99. Fonte: 6153000000 - 2014NE800057. Data de Assinatura: 09/01/2015.

(SICON - 27/01/2015) 257043-00001-2015NE800528

DISTRITO SANITÁRIO ESPECIAL INDÍGENA - KAIAPÓ DO PARÁ

EXTRATO DE TERMO ADITIVO Nº 56/2014 - UASG 257044

Número do Contrato: 39/2013.
Nº Processo: 25055000573201351.
TOMADA DE PREÇOS Nº 4/2013. Contratante: MINISTERIO DA SAUDE -CNPJ Contratado: 15309194000189. Contratado : CONSTRUTORA VASCONCELOS E ARAUJO -LTDA - ME. Objeto: Prorrogação de vigência de Contrato para conclusão da Obra de Sistema de Abastecimento de Água na Aldeia Gorotire. Fundamento Legal: Lei 8.666/93 Tomada de preço 04/2013. Vigência: 12/12/2014 a 11/04/2015. Data de Assinatura: 11/12/2014.

(SICON - 27/01/2015) 257044-00001-2014NE800013

DISTRITO SANITÁRIO ESPECIAL INDÍGENA - LESTE DE RORAIMA

AVISO DE SUSPENSÃO
PREGÃO Nº 2/2015

Comunicamos a suspensão da licitação supracitada, publicada no D.O.U em 13/01/2015 . Objeto: Pregão Eletrônico - Aquisição de materiais médico hospitalares.

FRANCISCO LUCIO DA SILVA MOTA
Pregoeiro

(SIDEC - 27/01/2015) 257051-00001-2015NE800001

DISTRITO SANITÁRIO ESPECIAL INDÍGENA - MARANHÃO

EXTRATO DE CONTRATO Nº 33/2014 - UASG 257034

Nº Processo: 25046002630201346.
PREGÃO SISPP Nº 12/2014. Contratante: MINISTERIO DA SAUDE -CNPJ Contratado: 02763472000121. Contratado : FACE ASSESSORIA E SERVICOS LTDA --ME. Objeto: Contratação de empresa para prestação de serviços de gestão,preparo e fornecimento dealimentação aos indigenas usuarios da CASAI e seus respectivos acompanhantes,sob jurisdição do DSEI/MA, na cidade de Imperatriz/MA,incluso os generos alimenticios,equipamentos,utensiliosdomesticos e recursos humanos e todo o maquinario para o preparo das refeições c/montagem de cozinha industrial, cumprindo todos as clasulas contidas no Edital e anexos. Fundamento Legal: Leis:10.520/02, 8.666/93, De creto 5.450/05 e demais normas complamentares. Vigência: 28/01/2015 a 27/01/2016. Valor Total: R$394.000,00. Fonte: 6151000000 - 2015NE800001. Data de Assinatura: 19/01/2015.

(SICON - 27/01/2015) 257034-00001-2015NE800060

DISTRITO SANITÁRIO ESPECIAL INDÍGENA - MÉDIO RIO PURUS

AVISO DE LICITAÇÃO
PREGÃO Nº 1/2015 - UASG 257028

Nº Processo: 25038001204201475 . Objeto: Pregão Eletrônico - Registro de preço para futura aquisição de materiais de higiene e limpeza para os 12 (doze) polos base, adstritos ao Distrito Sanitário Especial Indígena Médio Rio Purus. Total de Itens Licitados: 00030. Edital: 28/01/2015 de 08h00 às 11h30 e de 13h às 17h30. Endereço: Rua Travessa Padre Monteiro 165 - Lábrea Centro - LABREA - AM. Entrega das Propostas: a partir de 28/01/2015 às 08h00 no site www.comprasnet.gov.br.. Abertura das Propostas: 09/02/2015 às 10h00 site www.comprasnet.gov.br.

JERFESON NEPUMUCENO CALDAS
Coodenador

(SIDEC - 27/01/2015) 257028-00001-2015NE800019

DISTRITO SANITÁRIO ESPECIAL INDÍGENA - PERNAMBUCO

EXTRATO DE CONTRATO Nº 1/2015 - UASG 257047

Nº Processo: 25059001676201480.
PREGÃO SISPP Nº 28/2014. Contratante: MINISTERIO DA SAUDE -CNPJ Contratado: 05612488000121. Contratado : DUCK'S EMPREENDIMENTOS LTDA - ME-Objeto: Prestação de serviços continuados de locação de veículos, incluso combustível e motorista, para atender as necessidades da etnia PIPIPAN no transporte de pacientes indígenas. Fundamento Legal: Lei 8.666 de 1993. Vigência: 05/01/2015 a 05/01/2016. Valor Total: R$162.000,00. Fonte: 6151000000 - 2014NE801110. Data de Assinatura: 05/01/2015.

(SICON - 27/01/2015) 257047-00001-2015NE800002

EXTRATO DE CONTRATO Nº 2/2015 - UASG 257047

Nº Processo: 25059000924201475.
TOMADA DE PREÇOS Nº 5/2014. Contratante: MINISTERIO DA SAUDE -CNPJ Contratado: 41235813000148. Contratado : VALE DO PUIU LTDA - EPP -Objeto: Execução de serviços e obras de

Este documento pode ser verificado no endereço eletrônico http://www.in.gov.br/autenticidade.html, pelo código 00032015012800131

Documento assinado digitalmente conforme MP nº 2.200-2 de 24/08/2001, que institui a Infraestrutura de Chaves Públicas Brasileira - ICP-Brasil.

EXEMPLAR DE ASSINANTE DA IMPRENSA NACIONAL

perfuração de poços tubulares, em aldeias indígenas de diversos municípios do estado de Pernambuco, visando atender as necessidades do DSEI-PE. Fundamento Legal: Lei 8.666 de 1993. Vigência: 27/01/2015 a 26/01/2016. Valor Total: R$578.413,99. Fonte: 6153000000 - 2014NE801104. Data de Assinatura: 27/01/2015.

(SICON - 27/01/2015) 257047-00001-2015NE800002

EXTRATO DE TERMO ADITIVO Nº 3/2015 - UASG 257047

Número do Contrato: 1/2012.
Nº Processo: 25225006307201171.
PREGÃO SISPP Nº 17/2011. Contratante: MINISTERIO DA SAUDE -CNPJ Contratado: 08585300000191. Contratado : ITAPARICA EMPREENDIMENTOS E -LOCACAO DE VEICULOS LTDA -. Objeto: Prorrogação do prazo de vigência do contrato por mais doze meses, no período de 09/01/2015 a 09/01/2016. Fundamento Legal: Lei 8.666 de 1993. Vigência: 09/01/2015 a 09/01/2016. Data de Assinatura: 08/01/2015.

(SICON - 27/01/2015) 257047-00001-2015NE800002

EXTRATO DE TERMO ADITIVO Nº 3/2015 - UASG 257047

Número do Contrato: 2/2012.
Nº Processo: 25225006305201182.
PREGÃO SISPP Nº 16/2011. Contratante: MINISTERIO DA SAUDE -CNPJ Contratado: 97526020000132. Contratado : SAMIRA SEND PEREIRA DOS SANTOS E -SILVA - ME. Objeto: Prorrogação do prazo de vigência do contrato por mais doze meses, no período de 09/01/2015 a 09/01/2016. Fundamento Legal: Lei 8.666 de 1993. Vigência: 09/01/2015 a 09/01/2016. Data de Assinatura: 08/01/2015.

(SICON - 27/01/2015) 257047-00001-2015NE800002

EXTRATO DE TERMO ADITIVO Nº 1/2015 - UASG 257047

Número do Contrato: 8/2014.
Nº Processo: 25059000700201382.
PREGÃO SISPP Nº 16/2013. Contratante: MINISTERIO DA SAUDE -CNPJ Contratado: 09172237000124. Contratado : D & L SERVICOS DE APOIO -ADMINISTRATIVO LTDA. Objeto: Prorrogação de prazo de vigência di contrato por mais doze meses, no período de 14/01/2015 a 14/01/2016. Fundamento Legal: Lei 8.666 de 1993. Vigência: 14/01/2015 a 14/01/2016. Data de Assinatura: 13/01/2015.

(SICON - 27/01/2015) 257047-00001-2015NE800002

EXTRATO DE TERMO ADITIVO Nº 1/2015 - UASG 257047

Número do Contrato: 9/2014.
Nº Processo: 25059000700201382.
PREGÃO SISPP Nº 16/2013. Contratante: MINISTERIO DA SAUDE -CNPJ Contratado: 97526020000132. Contratado : SAMIRA SEND PEREIRA DOS SANTOS E -SILVA - ME. Objeto: Prorrogação do prazo de vigência do contrato por mais doze meses, no período de 14/01/2015 a 14/01/2016. Fundamento Legal: Lei 8.666 de 1993. Vigência: 14/01/2015 a 14/01/2016. Data de Assinatura: 13/01/2015.

(SICON - 27/01/2015) 257047-00001-2015NE800002

RESULTADO DE JULGAMENTO
PREGÃO Nº 3/2015

Após o encerramento do certame, temos como vencedoras as empresas COMPLETA COMERCIO E SERVIÇOS LTDA - EPP, CNPJ 20.155.547/0001-73, para os itens 01 e 02, no valor total de R$ 17.290,00; e BRAZIL UP COMRA E VENDA, IMPORTAÇÃO E EXPORTAÇÃO LTDA, CNPJ 04.420.130/0001-34, para o item 03, no valor total de R$ 9.506,00.

ANNA ALICE SANDES ALVES DA SILVA
Pregoeira

(SIDEC - 27/01/2015) 257047-00001-2015NE800002

DISTRITO SANITÁRIO ESPECIAL INDÍGENA - TOCANTINS

EXTRATO DE TERMO ADITIVO Nº 1/2015 - UASG 257054

Número do Contrato: 2/2013.
Nº Processo: 25066000726201251.
PREGÃO SISPP Nº 23/2012. Contratante: MINISTERIO DA SAUDE -CNPJ Contratado: 09384382000179. Contratado : GLOBAL PRODUCOES E EMPREENDIMENTOSLTDA - ME. Objeto: Primeiro Termo Aditivo de Prorrogação de Prazo ao Contrato nº 02/2013. Fundamento Legal: Inciso II e Paragrafo II da Lei 8.666/93 e Lesgilações Correlatas. Vigência: 01/01/2015 a 01/01/2016. Valor Total: R$175.402,08. Fonte: 6153000000 - 2014NE800025 Fonte: 6153000000 - 2014NE800026. Data de Assinatura: 22/12/2014.

(SICON - 27/01/2015) 257054-00001-2014NE800075

AVISO DE ADIAMENTO
PREGÃO Nº 1/2015

Comunicamos o adiamento da licitação supracitada , publicada no D.O.U de 15/01/2015,Entrega das Propostas: a partir de 15/01/2015, às 08h00 no site www.comprasnet.gov.br. Abertura das Propostas: 02/02/2015, às 10h00 no site www.comprasnet.gov.br. Objeto: Pregão Eletrônico - Contratação de serviço de empresa especializada no fornecimento de Hospedagem, alimentação e lanche no Município de Palmas, conforme condições, quantidades e exigências estabelecidas no instrumento convocatório.

PAULO SESAR LOPES BARBOSA
Pregoeiro

(SIDEC - 27/01/2015) 257054-00001-2015NE800075

DISTRITO SANITÁRIO ESPECIAL INDÍGENA - VILHENA

EXTRATO DE TERMO ADITIVO Nº 4/2015 - UASG 257050

Número do Contrato: 16/2013.
Nº Processo: 25062000413201232.
CONCORRÊNCIA SISPP Nº 2/2013. Contratante: MINISTERIO DA SAUDE -CNPJ Contratado: 09471260000110. Contratado : FALCAO AGENCIA PRESTADORA DE -SERVICOS LTDA - ME. Objeto: Execução de obras de construção de estabelecimento de saúde - posto de saúde tipo IV, nas aldeias do DSEI VILHENA. Fundamento Legal: Lei n¨ 8.666/93 . Vigência: 18/01/2015 a 17/04/2015. Data de Assinatura: 16/01/2015.

(SICON - 27/01/2015) 257050-00001-2014NE800058

AVISO DE ALTERAÇÃO
PREGÃO Nº 1/2015

Comunicamos que o edital da licitação supracitada, publicada no D.O.U de 20/01/2015 foi alterado. Objeto: Pregão Eletrônico - Registro de preços para futura e eventual aquisição de rádios transceptores e material elétrico para telecomunicações, conforme especificações e quantidades estabelecidas no edital. Total de Itens Licitados: 00013 Novo Edital: 28/01/2015 das 08h00 às 12h00 e d14h00 às 17h59. Endereço: Av. Guapore, 2040 Jardim Clodoaldo - CACOAL - RO. Entrega das Propostas: a partir de 20/01/2015 às 08h00 no site www.comprasnet.gov.br. Abertura das Propostas: 10/02/2015, às 11h00 no site www.comprasnet.gov.br.

ANTONIO LOPES RODRIGUES
Chefe da SELOG

(SIDEC - 27/01/2015) 257050-00001-2014NE080058

RESULTADO DE JULGAMENTO
PREGÃO Nº 17/2014

O DSEI Vilhena torna publico o resultado de julgamento do pregão eletrônico n¨ 017/2014, sagrando vencedora a empresa RONDERSON REIS DE OLIVEIRA ME, grupos 01 e 02 com valor global de R$ 36.640,00.

ANTONIO LOPES RODRIGUES
Pregoeiro

(SIDEC - 27/01/2015) 257050-00001-2014NE800058

SECRETARIA DE GESTÃO DO TRABALHO E DA EDUCAÇÃO NA SAÚDE

EXTRATO DE DOAÇÃO Nº 3.102/2013

Doador: Ministério da Saúde, CNPJ/MF sob nº 00.394.544/0008-51. Donatário: Universidade Federal da Bahia, CNPJ/MF: 15.180.714-0001-04. Objeto: Doação de Materiais Médicos, com encargos, no valor de R$ 9.045,00, para as atividades do Programa de Reorientação da Formação Profissional em Saúde - PRO-SAÚDE Universidade Federal da Bahia. Processo nº. 25000.538921/2009-18 Signatários: Hêider Aurélio Pinto, pela Secretaria de Gestão do Trabalho e da Educação na Saúde do Ministério da Saúde e João Carlos Salles Pires da Silva, pela Universidade Federal da Bahia - UFBA. Data de Assinatura: 13/01/2015

SECRETARIA DE VIGILÂNCIA EM SAÚDE
INSTITUTO EVANDRO CHAGAS

EXTRATOS DE REGISTRO DE PREÇOS

Ata de Registro de Preços Nº 76/2014. Pregão Eletrônico IEC-SRP-107/2014. Processo nº 25209.007276/2014-17. Objeto: eventual aquisição de materiais de laboratório (primers, bases nucleotídicas, oligonucleotídeos, reagentes, kits, ensaios de PCR, etc). Data da assinatura: 04.12.2014. Vigência: 04.12.2014 A 03.12.2015. Fundamento Legal no Decreto nº 7.892/2013 e Lei nº 8.666/93. Empresa vencedora: LUDWIG BIOTECNOLOGIA LTDA - ME. Valor Total: R$ 2.149,00.

Ata de Registro de Preços Nº 77/2014. Pregão Eletrônico IEC-SRP-107/2014. Processo nº 25209.007276/2014-17. Objeto: eventual aquisição de materiais de laboratório (primers, bases nucleotídicas, oligonucleotídeos, reagentes, kits, ensaios de PCR, etc). Data da assinatura: 04.12.2014. Vigência: 04.12.2014 A 03.12.2015. Fundamento Legal no Decreto nº 7.892/2013 e Lei nº 8.666/93. Empresa vencedora: CETEPA COMERCIO E SERVIÇOS DE PRODUTOS PARA A SAÚDE LTDA - ME. Valor Total: R$ 175.215,14.

Ata de Registro de Preços Nº 78/2014. Pregão Eletrônico IEC-SRP-107/2014. Processo nº 25209.007276/2014-17. Objeto: eventual aquisição de materiais de laboratório (primers, bases nucleotídicas, oligonucleotídeos, reagentes, kits, ensaios de PCR, etc). Data da assinatura: 04.12.2014. Vigência: 04.12.2014 A 03.12.2015. Fundamento Legal no Decreto nº 7.892/2013 e Lei nº 8.666/93. Empresa vencedora: DNA EXPRESS BIOTECNOLOGIA LTDA - ME. Valor Total: R$ 4.890,00.

Ata de Registro de Preços Nº 79/2014. Pregão Eletrônico IEC-SRP-107/2014. Processo nº 25209.007276/2014-17. Objeto: eventual aquisição de materiais de laboratório (primers, bases nucleotídicas, oligonucleotídeos, reagentes, kits, ensaios de PCR, etc). Data da assinatura: 04.12.2014. Vigência: 04.12.2014 A 03.12.2015. Fundamento Legal no Decreto nº 7.892/2013 e Lei nº 8.666/93. Empresa vencedora: SÍNTESE BIOTECNOLOGIA LTDA - ME. Valor Total: R$ 11.454,30.

Ata de Registro de Preços Nº 80/2014. Pregão Eletrônico IEC-SRP-107/2014. Processo nº 25209.007276/2014-17. Objeto: eventual aquisição de materiais de laboratório (primers, bases nucleotídicas, oligonucleotídeos, reagentes, kits, ensaios de PCR, etc). Data da assinatura: 04.12.2014. Vigência: 04.12.2014 A 03.12.2015. Fundamento Legal no Decreto nº 7.892/2013 e Lei nº 8.666/93. Empresa vencedora: JOSÉ FERREIRA DA SILVA FILHO EPP. Valor Total: R$ 71.490,15.

Ata de Registro de Preços Nº 81/2014. Pregão Eletrônico IEC-SRP-107/2014. Processo nº 25209.007276/2014-17. Objeto: eventual aquisição de materiais de laboratório (primers, bases nucleotídicas, oligonucleotídeos, reagentes, kits, ensaios de PCR, etc). Data da assinatura: 04.12.2014. Vigência: 04.12.2014 A 03.12.2015. Fundamento Legal no Decreto nº 7.892/2013 e Lei nº 8.666/93. Empresa vencedora: REM INDÚSTRIA E COMÉRCIO LTDA. Valor Total: R$ 24.750,00.

Ata de Registro de Preços Nº 82/2014. Pregão Eletrônico IEC-SRP-107/2014. Processo nº 25209.007276/2014-17. Objeto: eventual aquisição de materiais de laboratório (primers, bases nucleotídicas, oligonucleotídeos, reagentes, kits, ensaios de PCR, etc). Data da assinatura: 04.12.2014. Vigência: 04.12.2014 A 03.12.2015. Fundamento Legal no Decreto nº 7.892/2013 e Lei nº 8.666/93. Empresa vencedora: ALKA TECNOLOGIA EM DIAGNOSTICOS COMERCIO, IMPORTAÇÃO E EXPORTAÇÃO DE PRODUTOS LTDA. Valor Total: R$ 82.782,50.

Ata de Registro de Preços Nº 83/2014. Pregão Eletrônico IEC-SRP-107/2014. Processo nº 25209.007276/2014-17. Objeto: eventual aquisição de materiais de laboratório (primers, bases nucleotídicas, oligonucleotídeos, reagentes, kits, ensaios de PCR, etc). Data da assinatura: 04.12.2014. Vigência: 04.12.2014 A 03.12.2015. Fundamento Legal no Decreto nº 7.892/2013 e Lei nº 8.666/93. Empresa vencedora: MB COMÉRCIO DE MATERIAL HOSPITALAR LTDA. Valor Total: R$ 135.000,00.

RESULTADO DE JULGAMENTO
PREGÃO Nº 148/2014

Torno público o Resultado de Julgamento do Pregão Eletrônico 0148 de 2014, cujos vencedores foram: PRO-MED (itens 03, 16 e 24); JOSÉ FERREIRA DA SILVA FILHO (Grupo 01 e item 41); EXOM (Grupo 03); SKILL TEC (itens 04, 45 e 46); J.L. DOS SANTOS (Grupo 08, itens 49 e 50). Os itens 01, 05, 06, 15, 23, 25 a 28, 32, 39, 40, Grupos 06 e 07 foram DESERTOS. Os itens 02, 22, 33, 36, 42, 51, 52, 53, Grupos 02, 04, 05 e 09 foram CANCELADOS. O Valor Global da Ata importa R$ 9.953,00.

RICARDO ROGÉRIO BRANDÃO DE MORAES
Membro da CPL

(SIDEC - 27/01/2015) 257003-00001-2015NE800043

Ministério das Cidades

COMPANHIA BRASILEIRA DE TRENS URBANOS
SUPERINTENDÊNCIA DE TRENS URBANOS DE MACEIÓ

EXTRATO DE TERMO ADITIVO

ADITIVO 05 DO CONTRATO Nº 0012/2013
ESPÉCIE: Contrato nº 0012/2013/CBTU/STU-MAC CONTRATANTE: CBTU/STU-MAC, CNPJ 42.357.483/0011-06 - CONTRATADA: SERVIMEC SERVIÇOS MECÂNICOS E ELÉTRICOS LTDA-ME, CNPJ 09.259.936/0001-06 - OBJETO: Prorrogação do contrato por mais 06 (seis) meses, a contar do dia 22 de janeiro de 2015, encerrando-se, dessa forma, no dia 22 de julho 2015. Assinam pela CONTRATANTE: Ariana Buarque de Araújo Andrade e Orleanes Lira Paes Angelo e pela CONTRATADA: Anderson Prazeres Nascimento. ASSINATURA: 22 de janeiro de 2015.

COMERCIALIZAÇÃO PROIBIDA POR TERCEIROS

EMPRESA DE TRENS URBANOS DE PORTO ALEGRE S/A

AVISO DE RETIFICAÇÃO
PREGÃO ELETRÔNICO Nº 201/2014

A Empresa de Trens Urbanos de Porto Alegre S/A - TRENSURB, vinculada ao Ministério das Cidades, torna público para fins de conhecimento dos interessados a retificação da publicação do DOU dia 27 de janeiro, SEÇÃO 3, pág. 116, onde se lia: "Empresa: SERRARIA MOHR LTDA." leia-se: "Empresa: THYSSENKRUPP ELEVADORES S.A." Processo nº 1328/2013.

GABRIEL GROSS D'AMICO
Pregoeiro

RESULTADO DE SORTEIO
CONCORRÊNCIA Nº 3/2015

A Comissão Permanente de Licitação - COPEL torna público o resultado do sorteio realizado na data de 23 de janeiro de 2015 para definição da subcomissão técnica que irá analisar e julgar as Propostas Técnicas da Concorrência nº 003/2015. Assim, torna públicos os seguintes nomes:

Profissionais com vínculo à TRENSURB:

Como 1º membro a Sra. Diana Ferreira Quevedo e como suplente o Sr. Juan Eduardo Monteiro Oliveras;

Como 2º membro o Sr. Kauê Pereira Menezes e como suplente o Sr. Fernando Rogério Kloeckner Noronha;

Profissionais sem vínculo à TRENSURB:

Como 3º membro a Sra. Raquel Kothe e como suplente o Sr. Guaracy de Souza Cunha; Processo Administrativo Nº 2937/2014 - GECIN.

Porto Alegre, 27 de janeiro de 2015.
ANDRÉ LUIS GOBBI VIANNA
Presidente da Comissão
Substituto

Ministério das Comunicações

SECRETARIA EXECUTIVA

EXTRATOS DE CONTRATOS

Por produto firmado no âmbito de projeto de cooperação técnica, com base no seguinte amparo legal: Documento de Projeto 914BRZ5012, firmado em 03 de dezembro de 2012 entre o Ministério Das Comunicações, a Organização das Nações Unidas para a Educação, Ciência e Cultura (UNESCO) e a Agência Brasileira de Cooperação do Ministério das Relações Exteriores (ABC/MRE), em conformidade com o Decreto n.º 5.151, de 22 de julho de 2004.
Contratado (a): Danilo de Souza Morais
Edital: 13/2014
Valor: R$ 60.000,00
Vigência do contrato: 19/01/2015 a 20/03/2015

Por produto firmado no âmbito de projeto de cooperação técnica, com base no seguinte amparo legal: Documento de Projeto 914BRZ5012, firmado em 03 de dezembro de 2012 entre o Ministério Das Comunicações, a Organização das Nações Unidas para a Educação, Ciência e Cultura (UNESCO) e a Agência Brasileira de Cooperação do Ministério das Relações Exteriores (ABC/MRE), em conformidade com o Decreto n.º 5.151, de 22 de julho de 2004.
Contratado (a): Advisia Consultoria de Gestão Empresarial Ltda.
Edital: 047/2014
Valor: R$ 2.150.000,00
Vigência do contrato: 26/01/2015 a 15/07/2015

SUBSECRETARIA DE PLANEJAMENTO, ORÇAMENTO E ADMINISTRAÇÃO

EXTRATO DE TERMO ADITIVO Nº 1/2015 - UASG 410003

Número do Contrato: 12/2014.
Nº Processo: 53000056892201392.
PREGÃO SISPP Nº 1/2014. Contratante: MINISTERIO DAS COMUNICACOES -CNPJ Contratado: 01011976000122. Contratado : ORION TELECOMUNICACOES ENGENHARIA-S/A. Objeto: Prorrogar o prazo de vigência do Contrato n.º 12/2014-MC, por mais um período de 12 (doze) meses, a contar de 27/02/2015, com base na Cláusula Décima Segunda - Da vigência Contratual, em conformidade com o disposto no inciso II do art. 57 da Lei n.º 8.666/1993. Fundamento Legal: Lei n.º 8.666/1993 . Vigência: 27/02/2015 a 27/02/2016. Valor Total: R$531.900,00. Fonte: 100000000 - 2015NE800032. Data de Assinatura: 26/01/2015.

(SICON - 27/01/2015) 410003-00001-2015NE800006

AGÊNCIA NACIONAL DE TELECOMUNICAÇÕES

EXTRATO DE DISPENSA
DE LICITAÇÃO Nº 1/2015 - UASG 413001

Nº Processo: 535000005272015 . Objeto: Contratação do Serviço Federal de Processamento de Dados - SERPRO para emissão de 15 Certificados Digitais para equipamento A1 e 18 Certificados Digitais do tipo e-CPF A1, com validade de um ano, dentro das especificações e normas do ICP-Brasil. Total de Itens Licitados: 00001. Fundamento Legal: Art. 24º, Inciso XVI da Lei nº 8.666 de 21/06/1993.. Justificativa: Prestação de serviço de informática por entidade que integra a Administração Pública, criado para esse fim específico. Declaração de Dispensa em 27/01/2015. CLEBER BUENO. Gerente de Aquisiçoes e Contratos. Ratificação em 27/01/2015. IONE TEREZA ARRUDA MENDES HEILMANN. Superintendente de Administração e Finanças. Valor Global: R$ 14.958,81. CNPJ CONTRATADA : 33.683.111/0002-80 SERVICO FEDERAL DE PROCESSAMENTO DE DADOS (SERPRO).

(SIDEC - 27/01/2015) 413001-41231-2015NE000001

EDITAL Nº 21, DE 27 DE JANEIRO DE 2015
CONCURSO PÚBLICO PARA PROVIMENTO DE VAGAS EM CARGOS DE NÍVEL SUPERIOR E DE NÍVEL MÉDIO

O PRESIDENTE DA AGÊNCIA NACIONAL DE TELECOMUNICAÇÕES (Anatel) torna pública a exclusão de candidato do concurso público para provimento de vagas e formação de cadastro de reserva em cargos de nível superior e de nível médio, a contar de 22 de janeiro de 2015, por ter sido desligado, a pedido, da segunda turma do Curso de Formação Profissional.

Torna pública, ainda, em razão da exclusão acima, a convocação para o Curso de Formação Profissional do candidato Thiago de Matos Batista, inscrição nº 10004741, Cargo 3: Analista Administrativo - Especialidade: Desenvolvimento de Sistemas de Informação, conforme a seguir especificado.

1 Candidato que se autodeclarou preto ou pardo, na forma da Lei 12.990/2014, excluído do concurso público para provimento de vagas e formação de cadastro de reserva em cargos de nível superior e de nível médio, na seguinte ordem: cargo/especialidade, número de inscrição e nome do candidato.

1.1 CARGO 3: ANALISTA ADMINISTRATIVO - ESPECIALIDADE: DESENVOLVIMENTO DE SISTEMAS DE INFORMAÇÃO

10068734, Leonardo Batista da Silva Rosa

2 DO CURSO DE FORMAÇÃO PROFISSIONAL

2.1 O Curso de Formação Profissional, de caráter eliminatório e classificatório, será regido pelas normas inerentes à categoria funcional, pelo edital de abertura e por este edital.

2.2 O Curso de Formação Profissional terá a carga-horária de 80 horas presenciais, em tempo integral, com atividades que poderão ser desenvolvidas nos turnos diurno e noturno, inclusive sábados, domingos e feriados.

2.3 O Curso de Formação Profissional será realizado na cidade de Brasília/DF, no período de 26 de janeiro a 6 de fevereiro de 2015.

2.3.1 O Curso de Formação Profissional será realizado no Parlamundi da Legião da Boa Vontade (LBV), SGAS 915, lotes 75/76 - Asa Sul, Brasília/DF.

2.4 Será eliminado do concurso o candidato que:

a) deixar de efetuar a matrícula no Curso de Formação Profissional, dele se afastar por qualquer motivo, não frequentar no mínimo 85% das horas de atividades e/ou não satisfizer os demais requisitos legais, regulamentares e/ou regimentais; e

b) obtiver nota final no Curso de Formação Profissional inferior a 60% dos pontos possíveis.

2.5 As despesas decorrentes da participação no concurso público correm por conta dos candidatos.

2.5.1 Durante o Curso de Formação Profissional, o candidato fará jus a auxílio financeiro, na forma da legislação vigente, à época de sua realização, sobre o qual incidirão os descontos legais, ressalvado o direito de optar pela percepção do vencimento e das vantagens do cargo efetivo, em caso de ser servidor da Administração Pública Federal.

2.6 DA MATRÍCULA

2.6.1 A matrícula no Curso de Formação Profissional será efetuada, exclusivamente, via internet, no endereço eletrônico http://www.cespe.unb.br/concursos/anatel_14, devendo ser solicitada no período compreendido entre 20 horas do dia 27 de janeiro de 2015 e 16 horas do dia 29 de janeiro de 2015, observado o horário oficial de Brasília/DF.

2.6.2 Se, ao término do período determinado no subitem 2.6.1 deste edital, algum candidato não tiver efetivado a matrícula no Curso de Formação Profissional, será convocado outro candidato para efetivação de matrícula, observando-se rigorosamente a ordem de classificação e o número de matrículas não efetivadas.

2.7 DOS PROCEDIMENTOS PARA A MATRÍCULA

2.7.1 O candidato deverá preencher a ficha de matrícula, disponível na internet, no endereço eletrônico http://www.cespe.unb.br/concursos/anatel_14.

2.7.2 O candidato deverá imprimir o comprovante de matrícula, disponível na Internet, entregando-o, pessoalmente, no dia 28 de janeiro de 2015, das 8 horas às 8 horas e 30 minutos (horário oficial de Brasília/DF), por ocasião do Credenciamento, no local de realização do Curso de Formação Profissional, apresentando documento de identidade original em bom estado de conservação.

2.7.3 O Cespe não se responsabilizará pela solicitação de matrícula via internet não recebida por motivos de ordem técnica dos computadores, falhas de comunicação, congestionamento das linhas de comunicação, bem como outros fatores de ordem técnica que impossibilitem a transferência de dados.

2.7.4 O candidato que não formalizar o pedido de efetivação de matrícula até as 16 horas (horário oficial de Brasília/DF) do dia 29 de janeiro de 2015, confirmando sua matrícula no Curso de Formação Profissional, será eliminado do certame.

2.7.5 Não serão aceitos requerimentos de matrícula extemporâneos, condicionais e/ou que não atenderem a todos os requisitos do presente edital, bem como requerimentos de matrícula enviados via postal, via fax e/ou via correio eletrônico.

2.7.6 Solicita-se ao candidato convocado que, por qualquer motivo, não for efetivar sua matrícula no Curso de Formação Profissional, que formalize, imediatamente, sua decisão ao Cespe por meio do e-mail sac@cespe.unb.br. O candidato deverá enviar também a cópia do Cadastro de Pessoa Física (CPF) e do documento de identidade.

2.8 O candidato convocado na forma do caput deste edital deverá observar o disposto nos subitens 4.6.4, 4.6.5, 4.6.6, 4.6.7 e 4.7 do Edital nº 16 - Anatel, de 6 de janeiro de 2015.

3 DAS DISPOSIÇÕES FINAIS

3.1 O resultado final no Curso de Formação Profissional e o resultado final no concurso público, somente para o candidato de que trata este edital, serão publicados no Diário Oficial da União e divulgados na internet, no endereço eletrônico http://www.cespe.unb.br/concursos/anatel_14, na data provável de 27 de fevereiro de 2015.

JOÃO BATISTA DE REZENDE

SUPERINTENDÊNCIA DE RADIOFREQUÊNCIA E FISCALIZAÇÃO
GERÊNCIA-GERAL DE FISCALIZAÇÃO
ESCRITÓRIO REGIONAL NO ESTADO DE PERNAMBUCO

AVISO DE LICITAÇÃO
PREGÃO Nº 16/2014 - UASG 413007

Nº Processo: 535320024712014 . Objeto: Pregão Eletrônico - Contratação de empresa para prestação de serviços continuados de recepcionista, contemplando 2 (dois) postos de trabalho, a serem executados na Unidade Operacional da Anatel no Estado da Paraíba. Total de Itens Licitados: 00001. Edital: 28/01/2015 de 08h00 às 12h00 e de 14h às 17h59. Endereço: Rua Joaquim Bandeira, Nº 492 - Boa Viagem Boa Viagem - RECIFE - PE. Entrega das Propostas: a partir de 28/01/2015 às 08h00 no site www.comprasnet.gov.br.. Abertura das Propostas: 11/02/2015 às 10h00 site www.comprasnet.gov.br.

MAURO FIDELIX DA SILVA
Pregoeiro

(SIDEC - 27/01/2015) 413007-41231-2015NE000009

SUPERINTENDÊNCIA DE FISCALIZAÇÃO
GERÊNCIA REGIONAL NOS ESTADOS DA BAHIA E SERGIPE

EDITAL DE NOTIFICAÇÃO DE LANÇAMENTO Nº 80-0001, DE 14 DE JANEIRO DE 2015

A Agencia Nacional de Telecomunicações - Anatel, por meio do presente Edital, NOTIFICA DO(S) LANÇAMENTO(S) do(s) crédito(s) da(s) receita(s) em nome do(s) devedor(es) que se encontra(m) ao final relacionado(s), por se encontrar(em) em local incerto e não sabido. Fica(m), portanto, ciente(s) que o não pagamento do débito implicará a inscrição do débito em Dívida Ativa, assim como, transcorrido o prazo especificado a seguir, a inclusão do devedor no Cadastro Informativo de créditos não quitados do Setor Público Federal - CADIN, no prazo de 75 (setenta e cinco) dias. O pagamento poderá ser realizado junto ao Banco do Brasil S/A com a utilização do GUIA DE RECOLHIMENTO DA UNIÃO-GRU - boleto bancário, obtido na Anatel ou na internet, no endereço: www.anatel.gov.br/boleto, que informará o valor atualizado e a data para pagamento. E para que chegue ao conhecimento dos interessados, foi expedido o presente edital, que será publicado pela Imprensa Oficial, e, ainda, afixado no local.

CNPJ/CPF	Nome do Devedor	Número Fistel	Receita	Processo	Ano
42718239000141	ASSOCIACAO BENEFICENTE 06 DE AGOSTO.	50404810390	1889	535540008112014	2014
02949999000145	ASSOCIACAO BENEFICENTE DOS MORADORES DO BAIRRO DO MORUMBI E ADJACENCIAS	80302383980	1555	535540010762013	2014
02443153000139	ASSOCIACAO BENEFICENTE SENHORA SANTANA (CONCORRENTE)	50010603549	1889	535540026762013	2014
10892584000100	Associação Comunitária dos Moradores do Bairro N. Sra. da Paz e Adjacências	80302246053	1555	535540057082012	2014
08246981000163	ASSOCIACAO DE RADIODIFUSAO COMUNITARIA ESPERANCA FM	80301789991	1555	535540036902013	2014
08719141000170	ASSOCIACAO SOCIO-CULTURAL IBIPETUBA	50406686513	1889	535540031952013	2014
42388454000121	CHAME TAXI TRANSPORTES LTDA. - ME	50011155663	1550	535540013892012	2014
54343178404	EDVALDO RODRIGUES GUIMARAES	80302971068	1555	535540051062011	2013

EXEMPLAR DE ASSINATURA DIGITAL

24221600500	LEONIDIO SOUZA DAMASCENO FILHO	80303173602	1555	535540004472012	2014
16347635000108	LINK VOIP TELECOM REDES DE COMUNICACAO LTDA	50408728108	1550	535540057182012	2014
04833737531	MARIA DE CASSIA DOS SANTOS OLIVEIRA	80303194367	1555	535540046432013	2014
47465123534	PAULO SERGIO MACHADO GONZAGA	80301972761	1555	535540056782012	2014
04487597000100	RADIO FM SERTANEJA LTDA	50405446420	1889	535570002702013	2014
13809538000193	RADIO INDEPENDENCIA DO SAO PRANCISCO LTDA	06020352790	1550	535540018272011	2011
13038351000133	RADIO INDEPENDENCIA LTDA	06008003691	1889	535540052502012	2014
15611254000113	RADIO JORNAL DE PROPRIA LTDA	06020351637	1889	535570007172012	2014
03798610000170	WAVENET S/A	50011513845	1550	535000296722012	2014

FERNANDO ANTONIO ORNELAS DE ALMEIDA
Gerente da Gerência Regional

GERÊNCIA REGIONAL NOS ESTADOS DO RIO JANEIRO E ESPÍRITO SANTO

EDITAL DE NOTIFICAÇÃO

NOTIFICAMOS, de acordo com o Regimento Interno da Agência Nacional de Telecomunicações - Anatel, estabelecido em lugar incerto e não sabido, estando sujeito à sanção prevista no artigo 173, inciso II, da Lei nº 9.472/97, sem prejuízo do prosseguimento normal do Procedimento de Apuração de Descumprimento de Obrigação - PADO, além das sanções de natureza civil e penal aplicáveis. Nos termos do Regimento Interno, Recurso Administrativo/Alegações Finais poderá ser apresentado(a) no prazo de 10 (dez) dias a partir desta publicação, na Agência Nacional de Telecomunicações, situada na Praça XV de Novembro, nº 20 - 9º e 10º andares - Centro - Rio de Janeiro - RJ. Decorrido o prazo e, em cumprimento ao disposto no citado Regimento, a sanção será considerada como agravante, consoante prevê o artigo 178 da Lei nº 9.472, de 16/07/1997.

CNPJ/CPF	Nome do Devedor	Processo
28.977.742/0001-90	FUNDAÇÃO CULTURAL DE CAMPOS	535080120532012-71
03.088.530/0001-21	WIRELESS INTERNET S/A	353508006307/2014-83

MARIA LÚCIA RICCI BARDI
Gerente Regional

SUPERINTENDÊNCIA DE PLANEJAMENTO E REGULAMENTAÇÃO

AVISO DE AUDIÊNCIA PÚBLICA

O SUPERINTENDENTE DE PLANEJAMENTO E REGULAMENTAÇÃO DA AGÊNCIA NACIONAL DE TELECOMUNICAÇÕES - ANATEL, no uso das atribuições que lhe foram conferidas pelo art. 155 do Regimento Interno, aprovado pela Resolução nº 612, de 29 de abril de 2013, torna público o procedimento referente à Audiência Pública destinada a possibilitar à sociedade, de forma transparente e democrática, o direito de manifestação sobre as Proposições das Concessionárias do STFC, modalidades local e longa distância, de Substituição do Meio de Pagamento Básico dos Telefones de Uso Público - TUP, disponibilizadas pela Consulta Pública nº 01, de 6 de janeiro de 2015, conforme constam dos processos nº 53500.028423/2014-23, 53500.028699/2014-10, 53500.028700/2014-06, 53500.028417/2014-76 e 53500028422/2014-89.

Dia e horário: 11 de fevereiro de 2015, das 9h30 às 13h00 (horário de Brasília).

Endereço: Espaço Cultural Renato Guerreiro - SAUS Quadra 6, Bloco "C" - CEP 70.070-940 - Brasília/DF.

Visando aprimorar as Audiências Públicas realizadas pela Anatel e, consequentemente, estimular a participação da sociedade, será possível a participação remota do público diretamente nas Gerências Regionais da Anatel nos estados de São Paulo, Rio de Janeiro, Paraná, Minas Gerais, Rio Grande do Sul, Pernambuco, Goiás, Bahia, Ceará, Pará e Amazonas, no mesmo dia e horário da Audiência de Brasília, nos seguintes endereços:

Gerência Regional da Anatel em São Paulo (GR01)
Rua Vergueiro, nº 3073, Vila Mariana - CEP 04101-300 - São Paulo - SP
Gerência Regional da Anatel no Rio de Janeiro (GR02)
Praça XV de Novembro, nº 20, 9º e 10º andares, Centro - CEP 20010-010 - Rio de Janeiro - RJ
Gerência Regional da Anatel no Paraná (GR03)
Rua Vicente Machado, nº 720, Batel - CEP 80420-011 - Curitiba - PR
Gerência Regional da Anatel em Minas Gerais (GR04)
Rua Maranhão, nº 166, Bairro Santa Efigênia - CEP 30150-330 - Belo Horizonte - MG
Gerência Regional da Anatel no Rio Grande do Sul (GR05)
Av. Princesa Isabel, nº 778, Santana - CEP 90620-000 - Porto Alegre - RS
Gerência Regional da Anatel em Pernambuco (GR06)
Rua Joaquim Bandeira, nº 492, Boa Viagem - CEP 51160-290 - Recife - PE
Gerência Regional da Anatel em Goiás (GR07)
Rua 13, nº 618, Setor Marista - CEP 74150-140 - Goiânia - GO
Gerência Regional da Anatel na Bahia (GR08)
Rua Alceu Amoroso Lima, nº 822, Pituba - CEP 41820-770 - Salvador - BA
Gerência Regional da Anatel no Ceará (GR09)
Av. Sen. Virgílio Távora, nº 2500, Dionísio Torres - CEP 60170-251 - Fortaleza - CE
Gerência Regional da Anatel no Pará (GR10)
Travessa Rosa Moreira, nº 476, Bairro do Telégrafo - CEP 66113-110 - Belém - PA
Gerência Regional da Anatel no Amazonas (GR11)
Rua Borba, nº 698, Cachoeirinha - CEP 69065-030 - Manaus - AM

O texto completo do Anexo a este Aviso de Audiência Pública e a documentação relativa ao objeto da Audiência Pública estarão disponíveis na Biblioteca da Anatel, no endereço apresentado a seguir, e na página da Anatel na Internet, endereço http://www.anatel.gov.br, a partir das 14 horas da data de publicação deste Aviso no Diário Oficial da União.

SAUS Quadra 6 Bloco F Térreo - Biblioteca
70070-940 Brasília-DF
Fax: (061) 2312-2002
Telefone: 1331
Endereço Eletrônico: biblioteca@anatel.gov.br

JOSÉ ALEXANDRE NOVAES BICALHO
Superintendente

EMPRESA BRASILEIRA DE CORREIOS E TELÉGRAFOS
ADMINISTRAÇÃO CENTRAL

EXTRATOS DE INEXIGIBILIDADE DE LICITAÇÃO

IL nº 14000094 IL; Objeto: Contrato de Patrocínio para realização do evento "SE A VIDA COMEÇASSE AGORA"; Contratada: INFLUÊNCIA FILMES LTDA.; Valor Global: R$ 200.000,00 (duzentos mil reais); Data da Ratificação: 19/12/2014; Enquadramento Legal: Caput do Art. 25 da Lei 8.666/93.

IL Nº. 15000001/2015
Objeto: Inscrição de 27 (vinte e sete) empregados dos CORREIOS no curso "O que muda nas licitações e nos contratos com o novo regime das microempresas - Alterações da Lei Complementar nº 147/14 na Lei Complementar nº 123 e na Lei nº 8.666/93 - O regime de preferências com enfoque aplicado", o qual ocorrerá no período de 29 e 30 de janeiro de 2015". CONTRATADA ZÊNITE INFORMAÇÕES E CONSULTORIA S/A , CNPJ nº. 86.781.069/0001-15. Valor global: R$ 64.900,00. Data da Ratificação: 27/01/2015. Enquadramento Legal: art. 25, inciso II combinado com art. 13, inciso VI da Lei 8.666/93.

EXTRATO DE TERMO ADITIVO AO TERMO DE CREDENCIAMENTO

Partes: ECT e REDECARD S.A.
Objeto: Termo Aditivo ao Termo de Credenciamento.
Vigência: A partir de 02/01/2015.
Assinatura do Termo Aditivo: 26/01/2015. Fundamento legal: Art.57, §4º, da Lei 8666.
Assinam: Luis Mario Lepka e Wagner Pinheiro de Oliveira pela ECT e pela credenciada Milton Maluhy Filho e Marcos Silva Massukado.
Partes: ECT e BANCO BRADESCO CARTOES S.A.
Objeto: Termo Aditivo ao Termo de Credenciamento.
Vigência: A partir de 02/01/2015.
Assinatura do Termo Aditivo: 26/01/2015. Fundamento legal: Art.57, §4º, da Lei 8666.
Assinam: Luis Mario Lepka e Wagner Pinheiro de Oliveira pela ECT e pela credenciada Marcelo Kahn Purwin e Paulo Rogério da Rocha.
Partes: ECT e CIELO S.A.
Objeto: Termo Aditivo ao Termo de Credenciamento.
Vigência: A partir de 02/01/2015.
Assinatura do Termo Aditivo: 26/01/2015. Fundamento legal: Art.57, §4º, da Lei 8666.
Assinam: Luis Mario Lepka e Wagner Pinheiro de Oliveira pela ECT e pela credenciada Renata Baiense de Paiva Greco e Adriano Navarine.

AVISO DE HOMOLOGAÇÃO
PREGÃO ELETRÔNICO Nº 14000264/2014

Objeto: Aquisição de MESAS E GAVETEIROS, homologado, com o item 01 adjudicado à empresa LG COMÉRCIO E MANUFATURA DE EQUIPAMENTOS ELETRÔNICOS LTDA, CNPJ 05.877.971/0001-38, no valor global de R$35.657,98.

EDSON PEREIRA DE CARVALHO
Pregoeiro

AVISO DE LICITAÇÃO
PREGÃO ELETRÔNICO Nº 15000010/2015

Objeto: Aquisição de CARTUCHO DE TONER PARA IMPRESSORA HP COLOR LASERJET 3800DN - 6.000 PÁGINAS - DIVERSAS CORES, por meio do Sistema de Registro de Preços - SRP. Retirada do Edital e informações no endereço http://www.correios.com.br, telefone: (0xx61) 3426-2760, Fax: (0xx61) 3426-2759/2509, de 08:00 às 12:00 e das 14:00 às 18:00 horas. Sessão Publica pela Internet no endereço eletrônico: www.licitacoes-e.com.br. Recebimento das propostas até às 09:00 horas do dia 10/02/2015. Início da Disputa de Preços dia 10/02/2015 às 10:00 horas.

CLEDSON ALVES SILVA DOS SANTOS
Pregoeiro

AVISOS DE PENALIDADES

Empresa: YG COMÉRCIO E SERVIÇO DE INFORMÁTICA LTDA; CNPJ nº. 07.841.319/0001-99; Penalidade: impedimento de licitar e contratar com a União pelo período de 24 (vinte e quatro) meses, de 26/01/2015 a 26/01/2017; Fundamentação: alínea "b" do subitem 8.1.3. do Contrato 181/2013 - ECT/DR/MG c/c art. 7º da Lei n°. 10.520/2002; Motivo: Rescisão unilateral do Contrato 181/2013 - ECT/DR/ MG. Fica oportunizado o disposto na alínea "f", inciso I, do artigo 109, da lei nº. 8.666/93.

Empresa: ABRASERV ADMINISTRADORA BRASILEIRA DE SERVIÇOS LTDA; CNPJ nº. 10.805.776/0001-32; Penalidade: impedimento de licitar e contratar com a União pelo período de 24 (vinte e quatro) meses, de 26/01/2015 a 26/01/2017; Fundamentação: alínea "b" do subitem 8.2. do Contrato 196/2012 - ECT/DR/MG c/c art. 7º da Lei n°. 10.520/2002; Motivo: Rescisão unilateral do Contrato 196/2012 - ECT/DR/ MG. Fica oportunizado o disposto na alínea "f", inciso I, do artigo 109, da lei nº. 8.666/93.

ROGÉRIO SIMIONATO BOTELHO
Chefe da Central de Compras

DIRETORIA REGIONAL NO ACRE

AVISO DE REVOGAÇÃO
PREGÃO ELETRÔNICO Nº 4/2014 - CPL/ACR

A ECT - Diretoria Regional do ACRE comunica a revogação do PGE/DR/ACR-04/2014, realizado no dia 08/12/2014, tendo por objeto a Prestação de serviço de telefonia fixa comutada - STFC, para atender as demandas de unidades da Empresa Brasileira de Correios e Telégrafos na Diretoria Regional do Acre, na modalidade Local, Longa Distância Nacional (LDN) e Longa Distância Internacional (LDI), conforme Especificação Técnica e demais condições do Edital e seus Anexos. MOTIVO DA REVOGAÇÃO: Em virtude de não aparecer interessados classificados dentro das exigências do edital inviabilizando a contratação, ensejando a condição de licitação fracassada, constante no Relatório CPL/DR/RO-22422/2014. Informações pelo e-mail: cpl-ro@correios.com.br.

VANDERLICE PINTO DANTAS SANTOS
Pregoeira

RETIFICAÇÃO

No Extrato de Contrato 18/2014, publicado no DOU do dia 27/01/2015, seção 3, página 122, onde se lê: "Administração Central", leia-se: ¨Diretoria Regional no Acre¨.

COMERCIALIZAÇÃO PROIBIDA POR TERCEIROS

DIRETORIA REGIONAL EM ALAGOAS

EXTRATOS DE CONTRATOS

Contrato 37/2014; Data de Assinatura: 27/01/15; Contratada: 12.835.285/0001-60/APPLY EVENTOS LTDA ME; Objeto: PRESTAÇÃO DE SERVIÇO DE AGENCIAMENTO DE HOSPEDAGEM; Origem: Pregão Eletrônico 14000022/2014; Vigência: 01/02/15 a 01/02/16; Valor Total: R$ 37.000,00 (trinta e sete mil reais).

Contrato 38/2014; Data de Assinatura: 27/01/15; Contratada: 14.778.525/0001-67/LAH EVENTOS EIRELI ME; Objeto: PRESTAÇÃO DE SERVIÇO DE AGENCIAMENTO DE HOSPEDAGEM; Origem: Pregão Eletrônico 14000022/2014; Vigência: 01/02/15 a 01/02/16; Valor Total: R$ 17.355,00 (dezessete mil trezentos e cinquenta e cinco reais).

Contrato 39/2014; Data de Assinatura: 27/01/15; Contratada: 18.446.552/0001-93/CONNECT SERVICOS COMERCIO E TURISMO LTDA; Objeto: PRESTAÇÃO DE SERVIÇO DE AGENCIAMENTO DE HOSPEDAGEM; Origem: Pregão Eletrônico 14000022/2014; Vigência: 01/02/15 a 01/02/16; Valor Total: R$ 59.962,50 (cinquenta e nove mil novecentos e sessenta e dois reais e cinquenta centavos).

DIRETORIA REGIONAL NO AMAPÁ

EXTRATO DE CONTRATO

Contrato nº. 01/2015. Objeto: Execução de obra em imóvel, localizado à Rua Jovino Dinoá, s/n, Bairro Beirol, Município de Macapá/AP, destinado ao funcionamento da Unidade AC/Beirol. Contratada: ABRASSE EMPREENDIMENTOS LTDA - ME; CNPJ: 10.686.604/0001-97, representada por: Kenny José Abrahão dos Santos. Valor Global: R$ 29.500,00 (vinte e nove mil e quinhentos reais). Data da assinatura: 23/01/2015; Vigência: 23/01/2015 a 23/01/2016.

DIRETORIA REGIONAL NO AMAZONAS

EXTRATO DE CONTRATO

Contrato 1/2015; Data de Assinatura: 08/01/15; Contratada: 19.018.615/0001-73/MACALE COMERCIO DE MOVEIS DE METAL EIRE; Objeto: CONFECÇÃO DE CAIXAS DE MADEIRA.; Origem: Pregão Eletrônico 14000041/2014; Vigência: 12/01/15 a 12/01/16; Valor Total: R$ 59.087,26 (cinquenta e nove mil oitenta e sete reais e vinte e seis centavos).

EXTRATOS DE TERMOS ADITIVOS

1º TERMO ADITIVO AO CONTRATO DE PRESTAÇÃO DE SERVIÇO DE MÃO-DE-OBRA TEMPORÁRIA Nº. 91/2014.
Objeto: Repactuação do contrato de prestação de serviço de mão-de-obra temporária nº. 91/2014; Contratada: POTENZA - EMPRESA DE TRABALHO TEMPORÁRIO LTDA; Valor Global; R$ 3.328.328,13 (três milhões trezentos e vinte e oito mil trezentos e vinte e oito reais e treze centavos).

1º TERMO ADITIVO AO CONTRATO DE PRESTAÇÃO DE SERVIÇO DE MÃO-DE-OBRA TEMPORÁRIA Nº. 96/2014.
Objeto: Repactuação do contrato de prestação de serviço de mão-de-obra temporária nº. 96/2014; Contratada: POTENZA - EMPRESA DE TRABALHO TEMPORÁRIO LTDA; Valor Global; R$845.449,04 (oitocentos e quarenta e cinco mil quatrocentos e quarenta e nove reais e quatro centavos).

AVISO DE HOMOLOGAÇÃO
CONCORRÊNCIA Nº 14000003/2014

Objeto: Construção da obra paralisada da AC MAUÉS, com aplicação de material e mão de obra, na forma de execução indireta, no regime de empreitada por preço global. O Item foi homologado à empresa BRW EMPREENDIMENTOS LTDA pelo valor global de R$ 597.300,58 (quinhentos e noventa e sete mil trezentos reais e cinqüenta e oito centavos).

PAULO HEBERT DA SILVA ALVES
Presidente da CPL

AVISOS DE LICITAÇÃO
PREGÃO ELETRÔNICO Nº 14000053/2014

Objeto: Aquisição de mobiliários da área comercial, para atendimento do TCAC 2015, por meio do Sistema de Registro de Preços - SRP. Edital e informações: www.comprasnet.gov.br/ Fone e Fax: (92) 3621-8466 /amcpl@correios.com.br, das 07:30 às 12:00 horas e das 13:30 às 17:00 horas. Sessão pública pela internet no endereço eletrônico: www.comprasnet.gov.br/. Recebimento das propostas até 10/02/2015 às 08:30 horas. Início da disputa de preços: 10/02/2015 às 10:30 horas.

PREGÃO ELETRÔNICO Nº 14000052/2014

Objeto: Prestação de serviços de suporte técnico em software, na modalidade Ordem de Serviço (O.S.) por demanda nas localidades dos Estados do Amazonas e Roraima. Edital e informações: www.comprasnet.gov.br/ Fone e Fax: (92) 3621-8466 /amcpl@correios.com.br, das 07:30 às 12:00 horas e das 13:30 às 17:00 horas. Sessão pública pela internet no endereço eletrônico: www.comprasnet.gov.br/. Recebimento das propostas até 09/02/2015 às 08:30 horas. Início da disputa de preços: 09/02/2015 às 10:30 horas.

JEFFERSON MARINHO NEVES
Pregoeiro

DIRETORIA REGIONAL NA BAHIA

AVISO DE LICITAÇÃO
PREGÃO ELETRÔNICO Nº 14000051/2014

Objeto: Contratação de Serviço de Regência de Coral, Direção Teatral e Instrução Técnica para Prática Desportiva a ser oferecida aos empregados da ECT/DR/BA, conforme especificação técnica/descrição técnica constantes no edital e seus anexos. Recebimento das Propostas no endereço http://www.correios.com.br até às 10:00h do dia 11/02/2015. Abertura das Propostas em 11/02/2015 às 10:00h. Início da Disputa de Preços às 10:30h do dia 11/02/2015. Obtenção do Edital no endereço eletrônico acima. Informações pelo fax: (71) 3346-2422 ou pelo e-mail: cpl-ba@correios.com.br.

VIRGÍNIA DA PAIXÃO GOMES DE SOUZA
Pregoeira

DIRETORIA REGIONAL EM BRASÍLIA

EXTRATOS DE TERMOS ADITIVOS

5º TERMO ADITIVO AO CONTRATO Nº. 16//2011, DE SERVIÇOS DE MONITORAMENTO DE SISTEMA DE ALAMRE; OBJETO DO TERMO ADITIVO: Retificar; CONTRATADA: 00.741.759/0001-25/MULTI SEGURANÇA ELETRÔNICA E PATRIMONIAL LTDA EPP; DATA DE ASSINATURA: 27/01/2015; VIGÊNCIA: a partir da assinatura.

2º TERMO ADITIVO AO CONTRATO Nº. 06//2013, DE SERVIÇO DE TELEFONIA MÓVEL PESSOAL; OBJETO DO TERMO ADITIVO: Alterar Razão Social e Prorrogar por 12 meses; CONTRATADA: 05.423.963/0001-11/OI MÓVEL S/A; VALOR DO ADITAMENTO: R$ 247.252,08; DATA DE ASSINATURA: 22/01/2015; VIGÊNCIA: a partir da assinatura, operando-se a prorrogação a partir de 23/01/2015.

DIRETORIA REGIONAL NO CEARÁ

EXTRATO DE CONFISSÃO DE DIVIDA

Objeto: Prestação do serviço de transporte rodoviário de carga postal na modalidade Linha Tronco Regional; Motivo: Utilização do serviço sem cobertura contratual; Contratada: RAFER TRANSPORTE RODOVIÁRIO DE CARGAS LTDA, CNPJ: 16.314.791/0001-64; NUP: 53112.001512/2014-04; Valor da Dívida: R$ 328.931,74 (trezentos e vinte e oito mil, novecentos e trinta e um reais e setenta e quatro centavos); Data de Assinatura: 17/12/2014.

AVISO DE ANULAÇÃO
PREGÃO ELETRÔNICO Nº 42/2014

Objeto: Prestação de serviço comum de engenharia para adaptação e funcionamento em novo imóvel da Agência de Correios - AC Tarrafas da DR/CE. Anulação da Fase Externa do Pregão. Motivo da Anulação: Alteração da planilha orçamentária e do valor balizador da licitação.

FLÁVIA AVELINO TEIXEIRA
Pregoeira

AVISO DE LICITAÇÃO
PREGÃO ELETRÔNICO Nº 54/2014

OBJETO: Prestação de serviço de manutenção corretiva, sob demanda, com fornecimento de peças, em extintores de incêndio da DR/CE no estado do Ceará. Edital e informações: www.correios.com.br e www.comprasnet.gov.br, e-mail cplce@correios.com.br, fone/fax: (85) 3219-3609, horário: 08:30/11:30h e 13:30/16:30h. Sessão pública pela internet no endereço eletrônico: www.comprasnet.gov.br (UASG 925917). Recebimento das propostas até o dia 12/02/2015 às 09:00h (horário de Brasília). Disputa de preços:12/02/2015 às 09:30h (horário de Brasília).

FLÁVIA AVELINO TEIXEIRA
Pregoeira

AVISO DE REVOGAÇÃO
PREGÃO ELETRÔNICO Nº 58/2014

Objeto: Aquisição de Condicionadores de Ar tipo Janeleiro e Split para unidades da Diretoria Regional do Ceará. Motivo da Revogação: Licitação fracassada.

LUIZ COSTA DE HOLANDA NETO
Pregoeiro

DIRETORIA REGIONAL EM GOIÁS

RESULTADO DE HABILITAÇÃO
CHAMAMENTO Nº 1/2014 - DR/GO

OBJETO: Cadastro de Associações e Cooperativas de catadores de materiais recicláveis sediadas em Goiânia/GO e Aparecida de Goiânia/GO, aptas à destinação periódica de resíduos recicláveis separados na Coleta Seletiva Solidária das unidades da Diretoria Regional de Goiás. A Diretoria Regional de Goiás, por meio de sua Comissão Permanente de Licitação, comunica o resultado de seleção do Chamamento Público em referência que, após análise da documentação de habilitação, as COOPERATIVA DE CATADORES DE MATERIAL RECICLÁVEL "MÃOS DADAS"-COOCAMARE, CNPJ 16.625.871/0001-30 e COOPERATIVA DE TRABALHO DOS CATADORES DE MATERIAIS RECICLÁVEIS "GUARANY", CNPJ 19.697.961/0001-25 foram habilitadas por cumprirem o item 2.2 do Edital de Chamamento Público.

SIMONE MARIA DOS SANTOS
Presidente da CPL

DIRETORIA REGIONAL NO MATO GROSSO DO SUL

EXTRATO DE CONTRATO

Contrato 4/2015; Data de Assinatura: 12/01/15; Contratada: 09.143.840/0001-88/G T R COMERCIAL LTDA ME; Objeto: AQUISIÇÃO DE ÁGUA MINERAL SEM GAS P/UNIDADES DA ECT EM CAMPO GRANDE-MS.; Origem: Pregão Eletrônico 14000064/2014; Vigência: 12/01/15 a 11/01/16; Classificação Orçamentária: 22011.44402.020001; Valor Total: R$ 35.866,20 (trinta e cinco mil oitocentos e sessenta e seis reais e vinte centavos).

EXTRATO DE TERMO ADITIVO

Oitavo Termo Aditivo a Contrato nº 66/2010 de prestação de serviços de transporte rodoviário de cargas - modalidade LTR/DR/MS-15; Objeto do Termo Aditivo: Prorrogação Contratual por mais 360 dias ; Contratada: Deoli Vans Transportadora e Locadora de Veículos LTDA; Valor Global: R$ 415.727,28; Data da Assinatura: 29/12/2014; Vigência: 14/01/2015 a 08/01/2016.

DIRETORIA REGIONAL EM MINAS GERAIS

EXTRATOS DE CONTRATOS

Contrato 308/2014; Data de Assinatura: 31/10/14; Contratada: 14.796.675/0001-01/JLP COMERCIAL LTDA; Objeto: Aquisição de condicionador de ar tipo janela para a ECT/DR/MG; Origem: Pregão Eletrônico 14000193/2014; Vigência: 17/11/14 a 17/11/15; Valor Total: R$ 19.829,18 (dezenove mil oitocentos e vinte e nove reais e dezoito centavos).

Contrato 5/2015; Data de Assinatura: 12/01/15; Contratada: 14.839.801/0001-50/FEDERAL SECURITY COM ELETRO ELE LTDA; Objeto: Aquisição e instalação de sistemas de segurança eletrônica no CTCE JUIZ DE FORA - ECT/DR/MG; Origem: Pregão Eletrônico 14000232/2014; Vigência: 26/01/15 a 26/01/16; Valor Total: R$ 439.510,93 (quatrocentos e trinta e nove mil quinhentos e dez reais e noventa e três centavos).

EXTRATOS DE REGISTROS DE PREÇOS

Registro de Preços 44/2014; Data da Assinatura: 29/12/14; Contratada: 20.063.556/0001-34/AUTOLUK COMERCIO DE PNEUMATICOS E PECAS; Objeto: Aquisição de baterias automotivas para Motocicletas da frota da ECT/DR/MG, através do SISTEMA DE REGISTRO DE PREÇOS ¿ SRP; Origem: Pregão Eletrônico 14000240/2014; Vigência: de 19/01/15 a 19/01/16; Valor Total: R$ 67.349,67 (sessenta e sete mil trezentos e quarenta e nove reais e sessenta e sete centavos).

Registro de Preços 2/2015; Data da Assinatura: 22/01/15; Contratada: 02.744.469/0001-60/SANTA CLARA DISTRIBUIDORA DE PRODUTOS AL; Objeto: Fornecimento de lanches para ações educacionais a serem promovidas pela ECT em Belo Horizonte/MG; Origem: Pregão Eletrônico 14000255/2014; Vigência: de 02/02/15 a 02/02/16; Valor Total: R$ 198.990,00 (cento e noventa e oito mil novecentos e noventa reais).

EXTRATOS DE TERMOS ADITIVOS

1) 3º Termo Aditivo 0015/2015 ao Contrato 005/2012 de Prestação de Serviços de Transportes; Objeto do Termo Aditivo: Prorrogar com reajuste nos preços; Contratada: TRANSONTUAL TRANSPORTES LTDA; Valor do Aditamento: R$ 55.385,64; Data da Assinatura: 14/01/2015; Vigência: de 26/01/2015 a 26/01/2016.

EXEMPLAR DE ASSINANTE DA IMPRENSA NACIONAL

2) 3º Termo Aditivo 0016/2015 ao Contrato 006/2012 de Prestação de Serviços de Transportes; Objeto do Termo Aditivo: Prorrogar com reajuste nos preços; Contratada: JCV TRANSPORTES EIRELI-EPP; Valor do Aditamento: R$ 39.784,80; Data da Assinatura: 19/01/2015; Vigência: de 26/01/2015 a 26/01/2016.

3) 3º Termo Aditivo 0017/2015 ao Contrato 009/2012 de Prestação de Serviços de Transportes; Objeto do Termo Aditivo: Prorrogar com reajuste nos preços; Contratada: GF LOCADORA DE VEÍCULOS E TRANSPORTES LTDA-ME; Valor do Aditamento: R$ 132.122,64; Data da Assinatura: 19/01/2015; Vigência: de 26/01/2015 a 26/01/2016.

1º TA nº. 175/2014 ao Contrato de Locação de Imóvel nº. 0017/2013 (CDD JANAÚBA) - Objeto do TA: Alterar o objeto do contrato de UD JANAUBA para CDD JANAÚBA - Contratado: EMPRESA OMAR AIRTON PORTO COMÉRCIO E SERVIÇO EIRELI-ME Representada pelo SR. OMAR AIRTON PORTO - Assinatura: 19/01/2015 - Vigência: a partir de 17/07/2014.

AVISO DE ADIAMENTO
PREGÃO ELETRÔNICO Nº 14000278/2014

Objeto - Aquisição de fitas de demarcação de piso para a ECT/DR/MG. A abertura da licitação designada para: 04/02/2015 às 09:15 horas conforme publicado no DOU, folha 102 seção 3, no dia 21 de janeiro de 2015, fica adiada "Sine Die", considerando a necessidade de ajustes na especificação técnica do objeto da licitação.

RODRIGO ANTÔNIO SABINO
Pregoeiro

DIRETORIA REGIONAL NA PARAÍBA

EXTRATO DE TERMO ADITIVO

1) Quinto Termo Aditivo ao Contrato 3/2014; Objeto: Prestação de Serviços de Limpeza Predial Asseio e Conservação com Fornecimento de Material de Limpeza e Higiene, de Equipamento e Utensílios nas Unidades da REVEN-01/JPA; Objeto do Termo Aditivo: Prorrogação da vigência do contrato nº 03/2014 por 12 (doze) meses, período de 03/02/2015 a 03/02/2016; Contratada: CNPJ - 11.855.183/0001-43 FORTUNATO SERVICE LIMPEZA DE BENS IMÓVEIS LTDA; Data de Assinatura: 05/01/15.

DIRETORIA REGIONAL NO PARANÁ

EXTRATOS DE CONVÊNIOS

AGÊNCIA DE CORREIOS COMUNITÁRIA
Convênio nº: 011/2014; data da assinatura: 18/12/2014; nome da convenente: Prefeitura Municipal de São Jerônimo da Serra; nome da Agência de Correios Comunitária: São João do Pinhal; vigência: 11/01/2015 a 10/01/2020; objeto: proporcionar atendimento à população do distrito de São João do Pinhal, conforme ação governamental de universalização da prestação de serviços postais; aplicação de recursos financeiros no exercício: R$ 16.044,00; aplicação total de recursos financeiros: R$ 80.220,00; conta: 44406.010010; fundamentação legal: Art. 116, caput, da Lei 8.666/93, e Instrução Normativa nº 1, de 14/12/2000, da Secretaria de Serviços Postais do Ministério das Comunicações.

AGÊNCIA DE CORREIOS COMUNITÁRIA
Convênio nº 01/2015; Data da Assinatura: 30/01/2015; Nome do Convenente: Município de São José dos Pinhais; Nome da AGC: Campo Largo da Roseira; Vigência: 01/02/2015 a 31/01/2020; Objeto: Proporcionar atendimento à população do distrito de Campo Largo da Roseira/PR, conforme ação governamental de universalização da prestação de serviços postais; Aplicação de recursos financeiros no exercício: R$ 16.044,00; Aplicação de recursos financeiros: R$ 80.220,00; Conta: 44406.010010; Fundamentação legal: Art. 116, caput, da Lei 8.666/93 e Instrução Normativa nº 1 de 14/12/2000 da Secretaria de Serviços Postais do Ministério das Comunicações.

DIRETORIA REGIONAL EM PERNAMBUCO

EXTRATO DE CONTRATO

Contrato 95/2014; Data de Assinatura: 01/12/14; Contratada: 10.352.621/0001-98/A E M TRANSPORTADORA LTDA ME; Objeto: TRANSPORTE CARGAS OPERACAO FNDE; Origem: Pregão Eletrônico 14000023/2014; Vigência: 01/12/14 a 01/12/15; Valor Total: R$ 459.999,84 (quatrocentos e cinquenta e nove mil novecentos e noventa e nove reais e oitenta e quatro centavos).

DIRETORIA REGIONAL NO PIAUÍ

EXTRATO DE CONVÊNIO

TERMO DE CONVÊNIO n° 212/2015; CONVENIADO: Associação Piauiense de Educação e Cultura Ltda - APEC, CNPJ 05.804.208/0001-87; OBJETO: Concessão de estágio curricular de Ensino Superior, para a Diretoria Regional do Piauí, aos alunos regularmente matriculados no Centro de Ensino Superior do Vale do Parnaíba - CESVALE, em conformidade com o Programa de Estágio da ECT; DATA DE ASSINATURA 26/01/2015; VIGÊNCIA: 26/01/2015 a 26/01/2016.

AVISO DE HOMOLOGAÇÃO
PREGÃO ELETRÔNICO Nº 52/2014

Objeto: Aquisição de Refrigeradores para ECT/DR/PI; HOMOLOGADO à empresa SILVIA PINTO VILARINHO ME (CNPJ 34.967.265/0001-85, LOTE 01, valor global: R$ 103.720,00 (Cento e três mil e setecentos vinte reais).

JOÃO PINHEIRO DA CUNHA
Pregoeiro

DIRETORIA REGIONAL NO RIO GRANDE DO SUL

EXTRATOS DE TERMOS ADITIVOS

TERCEIRO TERMO ADITIVO-(3º) Nº 0005/2014, Contrato nº.0230/2011; Objeto: Manutenção de Veículos FIAT em PORTO ALEGRE e Região/RS; Contratado: TURBO AUTO PEÇAS E ACESSORIOS LTDA; Objetivo do Termo Aditivo:prorrogação contratual; Assinatura:16/01/2015;Vigência: 12 meses (18/01/2015 a 18/01/2016);Valor global: R$ 75.828,98.

QUARTO TERMO ADITIVO-(4º) Nº 0297/2014, Contrato nº.0270/2010; Objeto: Manutenção de Motos em PANAMBI e Região/RS; Contratado: JONES ALBERTO KEMERICH DE ALMEIDA; Objetivo do Termo Aditivo: prorrogação contratual; Assinatura: 12/12/2014; Vigência: 12 meses (14/12/2014 a 12/12/2015); Valor global: R$ 7.795,80.

DIRETORIA REGIONAL NO RIO DE JANEIRO

AVISO DE ADIAMENTO
PREGÃO ELETRÔNICO Nº 14000038/2014 -UASG 925929

Nº LICITAÇÃO COMPRASNET: 140382014
Objeto: Confecção de material de relacionamento personalizado destinado aos clientes dos segmentos estratégico, empresarial e comercial, publicado no DOU, de 14/01/2015, página 163, seção 3, está adiado, "SINE DIE", para análise de impugnação quanto ao conteúdo do edital.

LUCIANE LAUREANO DE FREITAS
Pregoeira

AVISO DE HOMOLOGAÇÃO
PREGÃO ELETRÔNICO Nº 14000100/2014

Objeto: Prestação de serviço de transporte urbano de carga postal, na modalidade POOL de veículos leves, para região atendida pelo CTO Nova Iguaçu, CA Petrópolis e CA Volta Redonda. Homologado à empresa: WNT TRANSPORTES E LOCAÇÕES EIRELI-ME., no valor de R$ 1.938.924,00.

WEDCHAAM GLIMMER FERNANDES DE PÁDUA
Pregoeira

AVISOS DE LICITAÇÃO
PREGÃO ELETRÔNICO Nº 14000101/2014 - UASG 925929
Nova Data

Nº LICITAÇÃO COMPRASNET: 001012014
Objeto: Prestação de serviço de manutenção de elevadores do ED. SEDE e CTC CIDADE NOVA, com fornecimento e substituição de peças (por demanda), que foi publicado no DOU página 124, Seção 3 de 27/01/2015, possui nova data de abertura das propostas: 09/02/2015 às 09h00. Recebimento das propostas no endereço: www.comprasnet.gov.br até 09/02/2015 às 09h00. Início da Disputa de Preços em 09/02/2015 às 10h00. Obtenção do Edital no endereço eletrônico www.correios.com.br. Informações pelo e-mail: rjgeradlicitacoes@correios.com.br.

SIMONE DO NASCIMENTO FERREIRA DA SILVA
Pregoeira

PREGÃO ELETRÔNICO 14000098/2014 - UASG 925929

Nº. LICITAÇÃO COMPRASNET: 140982014
Objeto: Cessão de galpão estruturado removível. Recebimento das Propostas no endereço: www.comprasnet.gov.br até 09/02/2015 às 09h00. Abertura das Propostas em 09/02/2015 às 09h00. Início da Disputa de Preços em 09/02/2015 às 10h00. Obtenção do Edital, no endereço eletrônico www.correios.com.br. Informações pelo e-mail: rjgeradlicitacoes@correios.com.br.

LUCIANE LAUREANO DE FREITAS.
Pregoeira

DIRETORIA REGIONAL EM SANTA CATARINA

AVISOS DE LICITAÇÃO
PREGÃO ELETRÔNICO Nº 14000127/2014

OBJETO: Contratação de empresa para prestação de serviços de movimentação de ilhas de trabalho, e demais serviços de engenharia decorrentes, no COA - Centro Operacional e Administrativo - da Diretoria Regional de Santa Catarina. EDITAL E INFORMAÇÕES: http://www.comprasnet.gov.br e http://www.correios.com.br, telefone: (48) 3954-4037, fax: (48) 3954-4041, e-mail: sccpl@correios.com.br. Horário: das 8:00 às 12:00 e das 13:00 às 17:00 horas; SESSÃO PÚBLICA PELA INTERNET NO ENDEREÇO ELETRÔNICO: http://www.comprasnet.gov.br; RECEBIMENTO DAS PROPOSTAS ATÉ: 11/02/2015 às 09:00 horas; INÍCIO DA DISPUTA DE PREÇO: 11/02/2015 às 10:00 horas.

PREGÃO ELETRÔNICO Nº 14000128/2014

OBJETO: Contratação de empresa para prestação de serviços de remanejamento de divisórias e prateleiras, com demais intervenções decorrentes (forro, parte elétrica, etc) no prédio do COA - Centro Operacional e Administrativo - da Diretoria Regional de Santa Catarina. EDITAL E INFORMAÇÕES: http://www.comprasnet.gov.br e http://www.correios.com.br, telefone: (48) 3954-4037, fax: (48) 3954-4041, e-mail: sccpl@correios.com.br, Horário: das 8:00 às 12:00 e das 13:00 às 17:00 horas; SESSÃO PÚBLICA PELA INTERNET NO ENDEREÇO ELETRÔNICO: http://www.comprasnet.gov.br; RECEBIMENTO DAS PROPOSTAS ATÉ: 10/02/2015 às 13:00 horas; INÍCIO DA DISPUTA DE PREÇO: 10/02/2015 às 14:00 horas.

FÁBIO ANDREI LOPES
Pregoeiro

DIRETORIA REGIONAL EM SÃO PAULO INTERIOR

AVISO DE HOMOLOGAÇÃO E ADJUDICAÇÃO
PREGÃO ELETRÔNICO Nº 14000241/2014

Objeto: Prestação de serviço de transporte rodoviário de cargas - LTR-SPI-0344, conforme Edital. Licitação homologada. O objeto foi adjudicado à empresa: Transmaster Transportadora Ltda, no valor global de R$ 99.099,96.

JULIANA BUENO RETI
Pregoeira

DIRETORIA REGIONAL EM SÃO PAULO METROPOLITANA

AVISO DE LICITAÇÃO
PREGÃO ELETRÔNICO Nº 14000259 - GERAD/DR/SPM

Objeto: locação de Grupos Geradores (GMG), movidos a diesel ou biodiesel, com capacidade de geração de 3,5 MVA, incluindo instalação, para atendimento do Complexo do Edifício Sede da ECT/DR/SPM, conforme Descrição Técnica e demais condições deste Edital e seus Anexos. Download do edital no sítio http://www.licitacoes-e.com.br. (ID desta licitação 559478. O acolhimento das propostas no referido sítio dar-se-á a partir das 10h00min do dia 11/02/2015. Abertura das Propostas: 12/02/20154 às 08h30min. Início da Disputa de Lances às 09h30min do dia 12/02/2015 (horário de Brasília). Solicitações de esclarecimento acerca do edital deverão ser enviadas ao endereço eletrônico geradpregao@correios.com.br. No campo "assunto" mencionar PGE 14000259.

RAQUEL KOKA DE SOUZA
Pregoeiro

DIRETORIA REGIONAL NO TOCANTINS

EXTRATO DE CONTRATO

Termo de Doação 01/2014: Data de Assinatura: 27/11/2014; Donatária: 14.031.479/0001-38/INSTITUTO NOSSA SENHORA DE LOURDES; Objeto: doação não onerosa de malas e malotes inservíveis, uniformes e outros materiais de tecido considerados irrecuperáveis ou que se tornaram economicamente inviáveis sua recuperação; Origem: processo NUP 53.175.000572/2014-67 - Dispensa de Licitação, Inciso XXVII, Art. 24 da Lei 8.666/93; Vigência: 27/11/2014 até 27/11/2015 (prorrogável até 27/11/2019);

SECRETARIA DE INCLUSÃO DIGITAL

EXTRATOS DE DOAÇÃO

COM ENCARGOS
EXTRATO DE TERMO DE DOAÇÃO COM ENCARGOS, Processo n°. 53000.004480/2007-29 Doador: A União, pelo Ministério das Comunicações, CNPJ/MF 00.394.437/0032-53. Donatário: Município de Caetés - PE, CNPJ/MF: 10.131.720/0001-40. Objeto: Disponibilização de equipamentos de informática, mobiliários e Internet Banda Larga, necessários à implantação do Telecentro Comunitário. Data da Assinatura: 27/01/2015. Assinam: Lygia Lumina Pupatto, Secretária de Inclusão Digital do Ministério das Comunicações, CPF nº 834.806.418-49 e Armando Duarte de Almeida, Prefeito do Município de Caetés - PE, CPF: 143.066.204-25.

EXTRATO DE TERMO DE DOAÇÃO COM ENCARGOS, Processo n°. 53000.089971/2006-51 Doador: A União, pelo Ministério das Comunicações, CNPJ/MF 00.394.437/0032-53. Donatário: Município de Barreirinha - AM, CNPJ/MF: 04.283.040/0001-49. Objeto: Disponibilização de equipamentos de informática, mobiliários e Internet Banda Larga, necessários à implantação do Telecentro Comunitário. Data da Assinatura: 27/01/2015. Assinam: Lygia Lumina Pupatto, Secretária de Inclusão Digital do Ministério das Comunicações, CPF nº 834.806.418-49 e Mecias Pereira Batista, Prefeito do Município de Barreirinha -AM, CPF: 239.734.552-87.

TELECOMUNICAÇÕES BRASILEIRAS S/A

RESULTADO DE JULGAMENTO
PREGÃO Nº 43/2014

A TELEBRAS informa aos interessados que o Pregão teve seu item cancelado, por não haver empresas habilitadas conforme Edital.

KARINA MACEDO MARRA
Gerente de Compras e Contratos

(SIDEC - 27/01/2015) 925150-26000-2014NE000003

COMERCIALIZAÇÃO PROIBIDA PARA TERCEIROS

Ministério das Relações Exteriores

SECRETARIA-GERAL DAS RELAÇÕES EXTERIORES
SUBSECRETARIA-GERAL DO SERVIÇO EXTERIOR
DEPARTAMENTO DO SERVIÇO EXTERIOR

EXTRATO DE DISPENSA DE LICITAÇÃO Nº 4/2015 - UASG 240009

Nº Processo: 3 . Objeto: Este termo de dispensa tem por objetivo a contratação de serviços no ensino do idioma alemão da Fundação Universidade de Brasília, instituição incumbida de pesquisa e de ensino de inquestionável reputação ético profissional, com base na Lei 8.666/93, art. 24, inciso XIII. Total de Itens Licitados: 00001. Fundamento Legal: Art. 24º, Inciso XIII da Lei nº 8.666 de 21/06/1993.. Justificativa: Instituição de ensino de reputação inquestionável Declaração de Dispensa em 23/01/2015. ROBERTO ABDALLA. Dse. Ratificação em 26/01/2015. JOSE BORGES DOS SANTOS JUNIOR. Sgex. Valor Global: R$ 135.136,00. CNPJ CONTRATADA : 00.038.174/0001-43 FUNDACAOUNIVERSIDADE DE BRASILIA.

(SIDEC - 27/01/2015) 240013-00001-2015NE800009

Ministério de Minas e Energia

AGÊNCIA NACIONAL DE ENERGIA ELÉTRICA

AVISOS DE HOMOLOGAÇÃO E ADJUDICAÇÃO
LEILÃO Nº 4/2014-ANEEL

1) Objeto: Contratação de concessões para prestação do serviço público de transmissão de energia elétrica, pela menor receita anual permitida proposta, de forma individualizada para cada lote, incluindo a construção, operação e manutenção das instalações de transmissão que passarão a integrar a Rede Básica do Sistema Interligado Nacional - SIN, pelo prazo de 30 (trinta) anos.

2) Modalidade: Leilão.

3) Tendo em vista as recomendações da Comissão Especial de Licitação - CEL e a deliberação da Diretoria, homologo o resultado do Leilão nº 04/2014-ANEEL e adjudico o objeto dos respectivos lotes às seguintes proponentes vencedoras:

LOTE	OBJETO	VENCEDORA
A	Instalações de transmissão no estado do Rio Grande do Sul: Sublote A1 - SE 525/230/138 kV Capivari do Sul; - LT 525 kV Capivari do Sul - Gravataí; - LT 230 kV Capivari do Sul - Viamão 3; - LT 525 kV Guaíba 3 - Capivari do Sul; Sublote A2 - SE 230 kV Osório3; - LT 230 kV Osório 3 - Gravataí 3; - SE 230/69 kV Porto Alegre 1 (Isolada a SF6); - LT 230 kV Porto Alegre 8- Porto Alegre 1 (Subterrânea); - LT 230 kV Porto Alegre 12 - Porto Alegre 1 (Subterrânea); - SE 230/138 kV Vila Maria. Sublote A3 - SE 230 kV Livramento 3 - Comp. Síncrono; - SE 230 kV Maçambará 3; - LT 230 kV Livramento 3 - Alegrete 2; - LT 230 kV Livramento 3 - Santa Maria 3; - LT 230 kV Livramento 3 - Cerro Chato; - LT 230 kV Livramento 3 - Maçambará 3; Sublote A4 - SE 525/230 kV Guaíba 3; - LT 525 kV Guaíba 3 - Gravataí; - LT 230 kV Guaíba 2- Guaíba 3 C1 e C2; - LT 525 kV Santa Vitória do Palmar - Marmeleiro C2; - LT 525 kV Povo Novo - Guaíba 3 C2; - LT 525 kV Marmeleiro - Povo Novo C2; - LT 525 kV Nova Santa Rita - Guaíba 3 C2; - LT 525 kV Candiota 2 - Guaíba 3, CD; - SE 525/230 kV Candiota 2.	ELETROSUL CENTRAIS ELÉTRICAS S/A
E	Instalações de transmissão no estado de Mato Grosso do Sul: - LT 230 kV Campo Grande 2 - Paraíso 2 - C2; - LT 230 kV Paraíso 2 - Chapadão - C2; - SE 230/138 kV Paraíso 2.	CONSÓRCIO PARAÍSO - Elecnor Transmissão de Energia S.A. (51%), Copel Geração e Transmissão S.A. (24,5%) e Eletrosul Centrais Elétricas S.A. (24,5%)
F	Instalações de transmissão nos estados de Goiás e Minas Gerais: - LT 230 kV Itumbiara - Paranaíba - C2.	CELG GERAÇÃO E TRANSMISSÃO S.A. - CELG GT
H	Instalação de transmissão nos estados do Pará e do Amazonas: - LT 230 kV Jurupari - Laranjal do Jari C3.	ISOLUX PROJETOS E INSTALAÇÕES LTDA.

LEILÃO Nº 8/2014-ANEEL

1) Objeto: contratação de energia elétrica energia de reserva proveniente de empreendimentos de geração a partir de fontes solar fotovoltaica, eólica e biomassa composta de resíduos sólidos urbanos e/ou biogás de aterro sanitário ou biodigestores de resíduos vegetais ou animais, e lodos de estações de tratamento de esgoto, para início de suprimento em 1º de outubro de 2017, nos termos da Portaria MME nº 236/2014 e suas alterações.

2) Modalidade: leilão.

3) Tendo em vista deliberação da Diretoria e as recomendações da Comissão Especial de Licitação - CEL, homologa-se o resultado final e adjudica-se o objeto do Leilão nº 08/2014 às seguintes proponentes vencedoras:

Vendedoras no Leilão nº 08/2014 ("LER")

Seq.	Fonte	Empreendimento	Vendedora	
1	UFV	Coremas I	SPE CESP Coremas I	
2	UFV	Ituverava 1	Consórcio EGP-Bondia	Bondia Energia Ltda. (0,01%)
				Enel Brasil Participações Ltda.(99,99% - Líder)
3	UFV	Ituverava 2	Consórcio EGP-Bondia	Bondia Energia Ltda. (0,01%)
				Enel Brasil Participações Ltda.(99,99% - Líder)
4	UFV	Ituverava 3	Consórcio EGP-Bondia	Bondia Energia Ltda. (0,01%)
				Enel Brasil Participações Ltda.(99,99% - Líder)
5	UFV	Ituverava 4	Consórcio EGP-Bondia	Bondia Energia Ltda. (0,01%)
				Enel Brasil Participações Ltda.(99,99% - Líder)
6	UFV	Ituverava 5	Consórcio EGP-Bondia	Bondia Energia Ltda. (0,01%)
				Enel Brasil Participações Ltda.(99,99% - Líder)
7	UFV	Ituverava 6	Consórcio EGP-Bondia	Bondia Energia Ltda. (0,01%)
				Enel Brasil Participações Ltda.(99,99% - Líder)

EXEMPLAR DE ASSINANTE DA IMPRENSA NACIONAL

8	UFV	Ituverava 7	Consórcio EGP-Bondia	Bondia Energia Ltda. (0,01%)
				Enel Brasil Participações Ltda.(99,99% - Líder)
9	UFV	FCR III Itapuranga	FCR VII Usina de Energia Fotovoltaica Ltda.	
10	UFV	FRV Banabuiú	Fotowatio do Brasil Projetos de Energia Renováveis III Ltda.	
11	UFV	FRV Massapê	Fotowatio do Brasil Projetos de Energia Renováveis Ltda.	
12	UFV	Inharé I	Consórcio Inharé	Inharé Projetos para Energia Solar Ltda. (0,01%)
				Construtora A. Gaspar S/A (99,99% - Líder)
13	UFV	Solar Caetité 1	Rio Energy EOL IV Geração e Comercialização de Energia Ltda.	
14	UFV	Solar Caetité 2	Rio Energy EOL IV Geração e Comercialização de Energia Ltda.	
15	UFV	Solar Caetité 3	Rio Energy EOL IV Geração e Comercialização de Energia Ltda.	
16	UFV	Vazante 1	Consórcio Vazante 1	Sevilha Serviços Administrativos Ltda. (0,01%)
				Canadian Solar Inc. (99,99% - Líder)
17	UFV	Vazante 2	Consórcio Vazante 2	Salgueiro Serviços Administrativos Ltda. (0,01%)
				Canadian Solar Inc. (99,99% - Líder)
18	UFV	Vazante 3	Consórcio Vazante 3	Minas Serviços Administrativos Ltda. (0,01%)
				Canadian Solar Inc. (99,99% - Líder)
19	EOL	Assuruá III	Centrais Eólicas Assuruá S.A.	
20	EOL	Assuruá IV	Centrais Eólicas Assuruá S.A.	
21	EOL	Capoeiras III	Centrais Eólicas Assuruá S.A.	
22	EOL	Curral de Pedras I	Centrais Eólicas Assuruá S.A.	
23	EOL	Curral de Pedras II	Centrais Eólicas Assuruá S.A.	
24	EOL	Diamante II	Centrais Eólicas Assuruá S.A.	
25	EOL	Diamante III	Centrais Eólicas Assuruá S.A.	
26	EOL	Laranjeiras I	Centrais Eólicas Assuruá S.A.	
27	EOL	Laranjeiras II	Centrais Eólicas Assuruá S.A.	
28	EOL	Laranjeiras V	Centrais Eólicas Assuruá S.A.	
29	EOL	Pedra Rajada	Consórcio Gestamp Eólica	Gestamp Eólica Brasil S/A (0,0001%)
				Gestamp Eólica S.L. (99,999% - Líder)
30	EOL	Pedra Rajada II	Consórcio Gestamp Eólica	Gestamp Eólica Brasil S/A (0,0001%)
				Gestamp Eólica S.L. (99,999% - Líder)
31	EOL	Dreen Cutia	Cutia Empreendimentos Eólicos SPE S.A.	
32	EOL	Dreen Guajiru	Cutia Empreendimentos Eólicos SPE S.A.	
33	EOL	Esperança do Nordeste	Cutia Empreendimentos Eólicos SPE S.A.	
34	EOL	GE Jangada	Cutia Empreendimentos Eólicos SPE S.A.	
35	EOL	GE Maria Helena	Cutia Empreendimentos Eólicos SPE S.A.	
36	EOL	Paraíso dos Ventos do Nordeste	Cutia Empreendimentos Eólicos SPE S.A.	
37	EOL	Potiguar	Cutia Empreendimentos Eólicos SPE S.A.	
38	EOL	Delfina I	Consórcio EGP-Sowitec-Delfina	Parque Eólico Delfina Ltda. (0,1%)
				Enel Brasil Participações Ltda. (99,90% - Líder)
39	EOL	Delfina II	Consórcio EGP-Sowitec-Delfina	Parque Eólico Delfina Ltda. (0,1%)
				Enel Brasil Participações Ltda. (99,90% - Líder)
40	EOL	Delfina V	Consórcio EGP-Sowitec-Delfina	Parque Eólico Delfina Ltda. (0,1%)
				Enel Brasil Participações Ltda. (99,90% - Líder)
41	EOL	Serra das Vacas V	PEC Energia S.A.	
42	EOL	Serra das Vacas VII	PEC Energia S.A.	
43	UFV	Dracenas 1	Consórcio Dracenas	Solatio Gestao de Projetos Solares LTDA.. (0,01%)
				Lintran do Brasil Participações S.A. (99,99% - Líder)
44	UFV	Dracenas 2	Consórcio Dracenas	Solatio Gestao de Projetos Solares LTDA.. (0,01%)
				Lintran do Brasil Participações S.A. (99,99% - Líder)
45	UFV	Dracenas 3	Consórcio Dracenas	Solatio Gestao de Projetos Solares LTDA.. (0,01%)
				Lintran do Brasil Participações S.A. (99,99% - Líder)
46	UFV	Dracenas 4	Consórcio Dracenas	Solatio Gestao de Projetos Solares LTDA.. (0,01%)
				Lintran do Brasil Participações S.A. (99,99% - Líder)
47	UFV	Guaimbé 1	Consórcio Guaimbé	Solatio Gestao de Projetos Solares LTDA.. (0,01%)
				Lintran do Brasil Participações S.A. (99,99% - Líder)
48	UFV	Guaimbé 2	Consórcio Guaimbé	Solatio Gestao de Projetos Solares LTDA.. (0,01%)
				Lintran do Brasil Participações S.A. (99,99% - Líder)
49	UFV	Guaimbé 3	Consórcio Guaimbé	Solatio Gestao de Projetos Solares LTDA.. (0,01%)
				Lintran do Brasil Participações S.A. (99,99% - Líder)
50	UFV	Guaimbé 4	Consórcio Guaimbé	Solatio Gestao de Projetos Solares LTDA.. (0,01%)
				Lintran do Brasil Participações S.A. (99,99% - Líder)
51	UFV	Guaimbé 5	Consórcio Guaimbé	Solatio Gestao de Projetos Solares LTDA.. (0,01%)
				Lintran do Brasil Participações S.A. (99,99% - Líder)
52	UFV	Caetité I	Renova Energia S.A.	
53	UFV	Caetité II	Renova Energia S.A.	
54	UFV	Caetité IV	Renova Energia S.A.	
55	UFV	Caetité V	Renova Energia S.A.	
56	EOL	Mulungu	Renova Energia S.A.	
57	EOL	Pau Santo	Renova Energia S.A.	
58	EOL	Quina	Renova Energia S.A.	
59	EOL	Ventos de Santo Estevão IV	Consórcio Ventos de Santo Estevão IV	Ventos de Santo Estevão Energias Renováveis S.A. (0,01% - Líder)
				Salus - Fundo de Investimentos em Participações (99,99%)
60	EOL	Ventos de Santo Onofre IV	Consórcio Ventos de Santo Onofre IV	Ventos de São Virgílio Energias Renováveis S.A. (0,01% - Líder)
				Salus - Fundo de Investimentos em Participações (99,99%)
61	EOL	Ventos de São Virgílio 01	Consórcio Ventos de São Virgílio 01	Ventos de São Virgílio Energias Renováveis S.A. (0,01% - Líder)
				Salus - Fundo de Investimentos em Participações (99,99%)
62	EOL	Ventos de São Virgílio 03	Consórcio Ventos de São Virgílio 03	Ventos de São Virgílio Energias Renováveis S.A. (0,01% - Líder)
				Salus - Fundo de Investimentos em Participações (99,99%)

Brasília, 27 de janeiro de 2015.
ROMEU DONIZETE RUFINO
Diretor-Geral

COMERCIALIZAÇÃO PROIBIDA POR TERCEIROS

AGÊNCIA NACIONAL DO PETRÓLEO, GÁS NATURAL E BIOCOMBUSTÍVEIS
DIRETORIA I
SUPERINTENDÊNCIA DE ABASTECIMENTO

COMUNICADO Nº 18, DE 27 DE JANEIRO DE 2015

A Agência Nacional do Petróleo, Gás Natural e Biocombustíveis - ANP, em razão da não localização do interessado abaixo mencionado, e visando dar prosseguimento ao Processo Administrativo n° 48610.003210/2012-40, instaurado em função do não atendimento ao disposto nos arts. 29 e 29-A da Resolução ANP n° 18/2009, bem como diante da existência de indícios de paralisação injustificada da atividade de produção de óleo lubrificante acabado, torna público, sob a forma de extrato, que o abaixo identificado deverá:

1 - Apresentar DEFESA ADMINISTRATIVA, no prazo máximo de 15 (QUINZE) dias, contados a partir desta publicação, nos termos da Lei nº 9.784/99, e do artigo 29, parágrafo único e artigo 30, inciso II, alíneas "b" e "g", da Resolução ANP n° 18/2009.

PROCESSO ADMINISTRATIVO	CPF/CNPJ	NOME E/OU RAZÃO SOCIAL
48610.003210/2012-40, de 08/03/2012.	59.610.568/0001-77	INDÚSTRIAS QUÍMICAS BENZENO LTDA.

2 - A defesa administrativa deverá ser apresentada, formalmente e dentro do prazo estabelecido, à Agência Nacional do Petróleo, Gás Natural e Biocombustíveis - ANP, Superintendência de Abastecimento, na Av. Rio Branco, nº 65/16º andar, Centro, Rio de Janeiro - RJ, CEP 20090-004, tendo como referência o número do referido processo, devendo o documento estar obrigatoriamente assinado e acompanhado da devida comprovação de capacidade do signatário para assinatura ou outorga de poderes para a sua representação, sob pena do seu não reconhecimento pela autoridade julgadora.

3 - Conforme previsto no Art. 26, V, da Lei nº 9.784/99, o referido processo terá continuidade independentemente da defesa administrativa ou do comparecimento do interessado ou de seu representante legal.

AURÉLIO CESAR NOGUEIRA AMARAL
Superintendente

COMUNICADO Nº 19, DE 27 DE JANEIRO DE 2015

A Agência Nacional do Petróleo, Gás Natural e Biocombustíveis - ANP, em razão da devolução do Ofício nº 2335/2014/SAB, de 19/11/2014 pelos Correios, referente ao Processo Administrativo nº 48610.007256/2003-47, instaurado para apuração de irregularidades na importação de álcool combustível para a Região Nordeste, torna público, sob a forma de extrato, que o abaixo identificado deverá:

1 - Apresentar ALEGAÇÕES FINAIS, no prazo máximo de 10 (DEZ) dias, contados a partir desta publicação, nos termos da Lei n.º 9.784/99:

PROCESSO ADMINISTRATIVO	CPF/CNPJ	NOME E/OU RAZÃO SOCIAL
48610.007256/2003-47 Ofício nº 2335/2014/SAB, de 19/11/2014.	15.589.062/0001-58	SANAGRO - SANTANA AGROINDUSTRIAL LTDA.

As alegações finais deverão ser apresentadas, formalmente e dentro do prazo estabelecido, à Agência Nacional do Petróleo, Gás Natural e Biocombustíveis - ANP, Superintendência de Abastecimento, na Av. Rio Branco, n.º 65/16º andar, Centro, Rio de Janeiro - RJ, CEP 20090-004, tendo como referência o número do referido Processo, devendo o documento estar obrigatoriamente assinado e acompanhado da devida comprovação de capacidade do signatário para assinatura ou outorga de poderes para a sua representação, sob pena do seu não reconhecimento pela autoridade julgadora.
Conforme previsto no Art. 26, V, da Lei n.º 9.784/99, o referido processo terá continuidade independentemente da apresentação de alegações finais ou do comparecimento do interessado ou de seu representante legal.

AURÉLIO CÉSAR NOGUEIRA DO AMARAL
Superintendente

CENTRAIS ELÉTRICAS BRASILEIRAS S/A

EXTRTO DE INEXIGIBILIDADE DE LICITAÇÃO

CONTRATANTE: Centrais Elétricas Brasileiras S.A. - ELETROBRAS; CONTRATADA: Advocacia Maciel; OBJETO: Prestação de serviço técnico profissional de natureza especializada, consistente no acompanhamento de Ação Civil Pública, elaboração, distribuição e acompanhamento de ação cautelar, elaboração de requerimentos judiciais perante o STF e elaboração de parecer jurídico. FUNDAMENTO LEGAL: Art. 25, inciso II, c/c art. 13, incisos II e V, da Lei 8.666/93, que trata da inexigibilidade de licitação. Ratificada em 12/12/2014, pelo Diretor de Administração, Alexandre Aniz, e pelo Diretor Financeiro e de Relações com Investidores, Armando Casado de Araujo, através do Memorando PJC-6111/2014, de 12/12/2014.

CENTRAIS ELÉTRICAS DE RONDÔNIA S/A

AVISO DE HOMOLOGAÇÃO
PREGÃO ELETRÔNICO N.º 40/2014

A Gerente do Departamento de Logística e Suprimentos da Centrais Elétricas de Rondônia S.A - CERON, com base na Lei n.º 8.666/93, Lei n.º 10.520/02, Lei Complementar n.º 123/06, Decretos n.º 5.450/05, 3.722/2001, 37.84/2001 6.204/2001 e a Lei 8.666/93 e ainda a Ata da Sessão Pública, homologa PREGÃO ELETRÔNICO n.º 040/2014 - Objeto: Contratação de empresa/associação/empreendedor individual para atender ao projeto Canção@Energia.Escola de Sustentabilidade de Eletrobrás Distribuição Rondônia, no Município de Porto Velho, Escola Rural da Linha Progresso único,no valor de R$ 94.723,92 (noventa e quatro mil setecentos e vinte e tres reais e noventa e dois centavos), à empresa Grupo Teatral Diz-Farsa, CNPJ: 07.702.458/0001-31, determinando que as ações concernente às atuais deliberações sejam providenciadas pelos setores competentes.

Porto Velho, 26 de janeiro de 2015
DAIANE BARROSO INHAQUITES

RESULTADO DE JULGAMENTO
PREGÃO ELETRÔNICO N.º 041/2014

A Centrais Elétricas de Rondônia S/A - CERON, através de seu Pregoeiro, torna público para conhecimento de interessados que concluiu em 27/01/2015, o julgamento do Pregão Eletrônico n.º 041/2014 - Contratação de empresa especializada para prestação de serviços de mensageira via SMS (Short Message Service), e Adjudicou o item único, no valor total de R$ 81.984,00 (oitenta e um mil novecentos e oitenta e quatro reais) à empresa Marcia Regina Rodrigues - ME. Este aviso encontra-se também publicado na Internet no site: http://www.eletrobrasrondonia.com

Porto Velho, 27 de janeiro de 2015
JONECILDO CONCEIÇÃO CAMPOS
Pregoeiro

CENTRAIS ELÉTRICAS DO NORTE DO BRASIL S/A

EXTRATO DE TERMO ADITIVO

Instrumento do 4º termo aditivo do contrato: OCGA.4500076021. Contratada: Silas Antonio Rosa - Trabalho e Assessoria Médica. Prorrogação do prazo de execução: 02/01/2015 a 31/12/2015 e prorrogação da vigência para 02/01/2015 a 31/01/2016 Valor do Aditivo: Para 332.500,00 (trezentos e trinta e dois mil e quinhentos reais). Modalidade da Licitação. PR.CCGA.11.2012

AVISO DE ALTERAÇÃO
PREGÃO Nº 232/2015

Comunicamos que o edital da licitação supracitada, publicada no D.O.U de 12/01/2015 foi alterado. Objeto: Pregão Eletrônico - Contratação de serviço de telecomunicação através de circuitos de dados com toda infraestrutura para operacionalização, instalação, configuração, manutenção (preventiva e corretiva), para atendimento as necessidades corporativas da Eletronorte.

Total de Itens Licitados: 00003 Novo Edital: 28/01/2015 das 08h30 às 12h00 e d14h00 às 17h30. Endereço: Scn Quadra 06 Conjunto a Bloco c Sala 616 Asa Norte - BRASILIA - DF. Entrega das Propostas: a partir de 28/01/2015 às 08h30 no site www.comprasnet.gov.br. Abertura das Propostas: 09/02/2015, às 09h30 no site www.comprasnet.gov.br.

RICARDO GONCALVES RIOS
Diretor de Gestão Corporativa

(SIDEC - 27/01/2015) 910809-00001-2015NE458001

AVISO DE CANCELAMENTO

A Centrais Elétricas do Norte do Brasil S/A - Eletrobras Eletronorte publica o cancelamento da Ata de Registro de Preços para Gases - RP01040080, por solicitação do fornecedor que informou estar encerrando as atividades de sua filial no estado do Pará.

AIRTON LEOPOLDO HASS JÚNIOR
Gerente da Regional de Transmissão do Pará

.

AVISO DE LICITAÇÃO
PREGÃO Nº 4/2015 - UASG 925143

Nº Processo: PE03050004 . Objeto: Pregão Eletrônico - Serviço de manutenção de aparelhos e centrais de ar condicionado, na Subestação de São Luís II, da Regional de Transmissão do Maranhão ? OMA, por um período de 12 (doze) meses Total de Itens Licitados: 00001. Edital: 28/01/2015 de 08h00 às 11h30 e de 13h às 17h00. Endereço: Alto do Sacavém, S/nº - Cohebe Cohebe do Sacavém - SAO LUIS - MA. Entrega das Propostas: a partir de 28/01/2015 às 08h00 no site www.comprasnet.gov.br.. Abertura das Propostas: 10/02/2015 às 14h30 site www.comprasnet.gov.br.

SERGIO MACEDO DE ABREU
Gerente da Regional de Transmissão do Maranhão

(SIDEC - 27/01/2015) 925143-00001-2015NE458001

AVISO DE REVOGAÇÃO
PREGÃO Nº 240/2014

Fica revogada a licitação supracitada, referente ao processo Nº PE-011-4-0240. Objeto: Pregão Eletrônico - Contratação de empresa para prestação de Serviço Móvel Pessoal (SMP), na localidade de Brasília-DF, com fornecimento de aparelhos celulares em regime de comodato, incluindo aparelhos com serviços de dados e Modem 3G USB, cobertura em Roaming Nacional e Internacional.

ABADIA APARECIDA RIBEIRO
Superintendente

(SIDEC - 27/01/2015) 910809-00001-2015NE458001

CENTRO DE PESQUISAS DE ENERGIA ELÉTRICA

AVISO DE LICITAÇÃO
PREGÃO Nº Nº 3/2015

OBJETO: Pregão Eletrônico - Acesso Móvel a Internet para Uso Corporativo do CEPEL, conforme Termo de Referência - ANEXO II, do Edital. Disponibilidade do Edital: 27/01/2015, de 09 horas às 11 horas e de 14 horas às 16 horas. - ENDEREÇO: Av. Horácio Macedo, 354 - Cidade Universitária - Ilha do Fundão - Rio de Janeiro - RJ. Prazo Final para acolhimento/abertura das propostas: 09/02/2015, às 09 horas no site www.licitacoes-e.com.br. Início da Disputa: 09/02/2015, às 10 horas no site www.licitacoes-e.com.br

Rio de Janeiro, 27 de Janeiro de 2015
RAIMUNDA SILVA DE SANTANA
Pregoeira

COMPANHIA DE ELETRICIDADE DO ACRE

EXTRATOS DE CONTRATOS

Instrumento: Contrato para prestação de serviços n.º 002/2015. Objeto: prestação dos serviços de atualização do Relatório de Controle Patrimonial - RCP. Contratada: AMERICAN APPRAISAL SERVIÇOS DE AVALIAÇÃO LTDA. Valor contratado: R$ 222.050,00. Data de assinatura: 22/01/2015. Prazo de execução: deverá ocorrer até o dia 20.02.2015. Vigência: será de 180 dias, contados, ambos os prazos, a partir da data de assinatura do contrato. Pregão Eletrônico n.º 036/2014. Processo n.º 138/DGS/2014.

Instrumento: Contrato para prestação de serviços nº 006/2015. Objeto: Contratação dos serviços de seguro de veículos de propriedade da Contratante, sob a modalidade frota. Contratada: PORTO SEGURO COMPANHIA DE SEGUROS GERAIS. Valor contratado: R$ 11.000,00. Data de assinatura: 20/01/2015. Prazo de vigência: 15(quinze) meses. PRE Nº 037/2014.

Instrumento: Contrato para prestação de serviços n.º 206/2014. Objeto: aquisição de equipamentos e softwares de informática. Contratada: ALLEN RIO SERVIÇOS E PRODUTOS DE INFORMÁTICA LTDA. Valor contratado: R$ 300.421,42. Data de assinatura: 22/12/2014. Prazo de execução: 60 (sessenta) dias. Pregão Eletrônico n.º 093/2013 - CODEVASF. Processo n.º 59500.000416/2013-62.

EXTRATO DE TERMO ADITIVO

Instrumento: Segundo Termo Aditivo ao contrato de prestação de serviços nº 224/2011. Contratado: ETC - Empresa Brasileira de Correios e Telégrafos. Objeto: a) Prorrogar o prazo de vigência contratual, pelo período de 12 (doze) meses; b) Importa o valor estimado do presente Termo Aditivo em R$ 72.000,00; c) Permanecem inalteradas as demais Cláusulas e condições pactuadas no contrato original, que não contrariem as do presente termo. Processo nº 186/DGS/2011.

AMAZONAS DISTRIBUIDORA DE ENERGIA S/A

AVISO DE ADIAMENTO
PREGÃO Nº 175/2015

Comunicamos o adiamento da licitação supracitada , publicada no D.O.U de 15/01/2015,Entrega das Propostas: a partir de 15/01/2015, às 08h00 no site www.comprasnet.gov.br. Abertura das Propostas: 09/02/2015, às 10h30 no site www.comprasnet.gov.br. Objeto: Pregão Eletrônico - Cabos e fios elétricos, conforme termo de referencia e seis anexos.

DIEGO SOUSA DA LUZ
Pregoeiro

(SIDEC - 27/01/2015) 925039-02015-2015NE002015

COMPANHIA ENERGÉTICA DO PIAUÍ S/A

EXTRATOS DO CONTRATOS

Instrumento: Contrato nº 158/2014. Contratada: Helio Masashi Saito e Cia Ltda. CNPJ 62.492.798/0001-93. Objeto: Aquisição de material de expediente. Valor global: R$ 6.149,00. Vigência: 90 dias, a partir da assinatura do contrato em 09/01/15. Modalidade: Pregão Eletrônico/Registro de Preços nº 044/2013 - Material. Suporte legal: Leis nºs 10.520/02 e 8.666/93 e suas alterações posteriores.

Instrumento: Contrato nº 159/2014. Locatária: Vikstar Contact Center S.A. CNPJ 08.075.274/0004-02. Objeto: Locação de transformador de potencia. Valor global: R$ 2.250,00. Vigência: 30 dias, a partir da assinatura do contrato em 22/12/15. Modalidade: Empréstimo 004/2014. Suporte legal: Lei nº 8.666/93 e suas alterações posteriores.

AVISO DE HOMOLOGAÇÃO
PREGÃO ELETRÔNICO N.º 46/2014-SERVIÇOS

Objeto: Contratação de empresa para prestação de serviços de reforma em transformadores de distribuição monofásicos. Empresa homologada: Lote 01: MEGAWATT ELETROTÉCNICA COMÉRCIO E SERVIÇOS LTDA no valor de R$ 647.650,10 (seiscentos e quarenta e sete mil, seiscentos e cinquenta reais e dez centavos).Os Autos do processo encontram-se franqueados com vista aos interessados.

Teresina, 28 de janeiro de 2015.
MARIA DO SOCORRO LOPES VIEIRA
Pregoeira

COMPANHIA HIDRO ELÉTRICA DO SÃO FRANCISCO

AVISO DE LICITAÇÃO

A CHESF torna público que realizará na modalidade PREGÃO ELETRÔNICO, através do Sistema licitações-e do Banco do Brasil, a licitação PG-1.90.2015.0030 para aquisição de titulador coulométrico. Obtenção do Edital gratuitamente através dos endereços eletrônicos www.licitacoes-e.com.br ou www.chesf.gov.br ou mediante o pagamento de R$ 5,00 (cinco reais) para aquisição do Edital em Compact Disk - CD, no endereço: CHESF - Divisão de Cadastro de Fornecedores - DECF, através da sua Central de Atendimento a Fornecedores - CAF, Rua Delmiro Gouveia, n° 333, Sala B-310 - Bongi / Recife / PE - CEP 50761-901 - Fones: (81) 3229.2523/2537/3298/3162/3164 - Fax: (81) 3229.3173/3373. Abertura das propostas às 10h00 do dia 11/02/2015 e Sessão da Disputa de Preços a partir das 11h00 do dia 11/02/2015 (horários de Brasília), no endereço eletrônico https://www.licitacoes-e.com.br.

LILIAN ALVES CARNEIRO
Gerente da Divisão de Logística da Contratação de Bens e Serviços.

EXEMPLAR DE ASSINANTE DO IMPRENSA NACIONAL

ELETROBRÁS TERMONUCLEAR S/A
DIRETORIA DE ADMINISTRAÇÃO E FINANÇAS
SUPERINTENDÊNCIA DE AQUISIÇÃO E CONTROLE CONTRATUAL
GERÊNCIA DE CONTRATAÇÃO NACIONAL DE BENS E SERVIÇOS

EXTRATOS DE INSTRUMENTOS CONTRATUAIS

1. Licitação Pregão Eletrônico nº GCN.A/PE-235/2014. 2. Instrumento Contratual: Contrato nº GCN.A/CT-4500177738. 3. Contratada: Eletrobarra Material de Construção EIRELI - ME. 4. Objeto: Válvulas e Conexões Metálicas. 5. Prazo Contratual: 27/03/2015. 6. Valor Global: R$100.682,70. 7. Data de Assinatura: 26/01/2015. 8. Signatários: Pela Eletrobras Eletronuclear: Alfredo Niemeyer Neto - Gerente de Contratação Nacional de Bens e Serviços e Elizabeth Soares Sampaio - Gerente de Contratação Internacional de Bens e Serviços. Pela Eletrobarra: Joni Anderson de O. Masqueira - Sócio.

1. Licitação Pregão Eletrônico nº GCM.A-PE. 135/2014. 2. Instrumento Contratual: Contrato nº GCM.A/CT-4500177975. 3 Contratada: Eletrobarra Material de Construção Eirelli - ME. 4.Objeto: Gás Refrigerante. 5. Prazo Contratual: 27/03/2015. 6. Valor Global: R$91.617,89. 7. Data de Assinatura: 26/01/2015. 8. Signatário: Pela Eletrobras Eletronuclear: Alfredo Niemeyer Neto - Gerente de Contratação Nacional de Bens e Serviços e Elizabeth Soares Sampaio - Gerente de Contratação Internacional de Bens e Serviços. Pela Eletrobarra: Joni Anderson de Oliveira Mosqueira - Sócio

AVISO DE REVOGAÇÃO
PREGÃO ELETRÔNICO Nº GCM.A.PE 315/2014

1. A ELETROBRAS ELETRONUCLEAR torna público que o Pregão Eletrônico nº GCM.A.PE 315/2014 , publicado no D.O.U. no dia 13/11/2014, foi declarado revogado. 2. Objeto: Óleo lubrificante. 3. Motivo: Por interesse da Administração.

TATIANA LOBO DE SOUZA
Pregoeira

ELETROSUL CENTRAIS ELÉTRICAS S/A

EXTRATO DE AUTORIZAÇÃO DE SERVIÇO

Autorização de Serviço nº 1304150007. Fornecedor: Metalúrgica Desterro Ltda, CNPJ: 95.759.767/0001-05. Objeto: Serviços de recuperação de estruturas metálicas, conforme Anexo 1, Lista de Preços e Condições Gerais. Modalidade de Licitação: Pregão Eletrônico n° 10342/2014. Valor Total: R$ 51.400,00. Prazo de Vigência: 60 dias. Data da Assinatura: 23/01/2015. Signatário: Rodrigo de Oliveira Fernandes, Gerente da Divisão de Licitação e Gestão de Contratos e Rodrigo de Oliveira Fernandes, Gerente do Departamento de Gestão de Suprimentos, em exercício.

EXTRATOS DE TERMOS ADITIVOS

Termo Aditivo nº 03 ao Contrato nº 1304120072. Contratada: Seprol Computadores e Sistemas Ltda. CNPJ: 76366285000906. Objeto: Solução corporativa antivírus, conforme especificação técnica DTL-0015/2012. Valor Total do Termo Aditivo Epistolar: R$ 79.574,40. Objeto do Termo Aditivo nº 03: Alterar o Item 1 e 5 da Cláusula Quata - Prazo, o Item 1 da Cláusula Décima Oitava - Valor e Recursos deste Contrato e o Anexo 2 - Lista de Preços. Valor Total do Termo Aditivo nº 03: R$ 127.606,30. Data da Assinatura: 11/11/2014. Signatários: Edson Augusto Buch - Gerente do Departamento de Gestão de Suprimentos e Rodrigo de Oliveira Fernandes - Gerente da Divisão de Licitação e Gestão de Contratos, pela Eletrosul e Andrei Garcia, pela Contratada.

CONTRATO 1304140134
Termo Aditivo nº 01 ao Contrato nº 1304140134. Contratada: Maria Cristiane Guimarães - ME. CNPJ: 10.960.702/0001-70. Objeto: Serviços especializados para avaliação psicológica como parte da etapa da avaliação biopsicossocial de processo de certificação de empregados que realizam atividades vinculadas à operação de sistemas e de instalações. Valor Total do Contrato: R$ 81.000,00. Objeto do Termo Aditivo nº 01: Alterar o item 1 da Cláusula Décima - Oitava -Valor e Recursos deste Contrato e o Anexo 2 - Lista de Preços. Valor do Termo Aditivo nº 01: R$ 101.250,00. Data da Assinatura: 09/01/2015. Signatários: Sadi Luis Schoeler - Gerente do Departamento de Gestão de Suprimentos, em exercício e Rodrigo de Oliveira Fernandes - Gerente da Divisão de Licitação e Gestão de Contratos, pela Eletrosul e Maria Cristiane Guimarães, pela Contratada.

CONTRATO 1205130006
Termo Aditivo nº 02 ao Contrato nº 1205130006. Contratada: Brasil Telecom S.A. CNPJ: 76.535.764/0001-43. Objeto: Serviços de locação de circuito dedicado digital transparente a protocolos, a ser utilizado na interligação entre área da Eletrosul Centrais Elétricas S.A. Valor total do Termo Aditivo nº 01: R$ 313.347,84. Objeto do Termo Aditivo nº 02: alterar o Item 2 da Cláusula Sétima - Prazos e alterar o Item 1 da Cláusula Nona - Preços. Valor total do Termo Aditivo nº 02: R$ 483.715,08. Data da Assinatura: 30/05/2014. Signatários: Edson Augusto Buch - Gerente do Departamento de Gestão de Suprimentos Rodrigo de Oliveira Fernandes - Gerente da Divisão de Licitação e Gestão de Contratos, pela Eletrosul e Iberê Locks Lima pela Contratada.

AVISO DE LICITAÇÃO
PREGÃO ELETRÔNICO Nº 40008/2015 - UASG Nº 910810

A Eletrosul torna público aos interessados que realizará licitação na modalidade pregão, na forma eletrônica, nº 40008/2015, UASG nº 910810, referente ao processo de licitação nº 1260150008, objeto:aquisição de elementos filtrantes e aditivo óleo isolante. O edital contendo as instruções, especificações técnicas e condições para participação estará a disposição dos interessados a partir das 08:00 horas do dia 28/01/2015. Data recebimento das propostas até às 09:00 horas do dia 10/02/2015, data da abertura das propostas: às 09:00 horas do dia 10/02/2015, início da sessão de disputa de preços: às 09:30 horas do dia 10/02/2015. O presente aviso de licitação, bem como o edital completo estarão disponíveis, no site da Eletrosul http://www.eletrosul.gov.br, no link pregão eletrônico, e no site www.comprasnet.gov.br do Governo Federal.

Contato: Divisão Regional de Santa Catarina-DRSC, Rodovia SC 407 - Km 4 - Sertão do Maruim - CEP:88122-001 - São José/SC - Fax: 48-3231-3686 - Telefone: (48)3231-3726

DOUGLAS MARTINS ANTUNES
Gerente da Divisão Regional de Santa Catarina

FURNAS CENTRAIS ELÉTRICAS S/A

EXTRATOS DE INSTRUMENTOS CONTRATUAIS

1. Aditamento 01. 2. Instrumento Contratual: Termo Contratual nº 8000006053. 3. Nome da Empresa: LIMPETOP SERVIÇOS ADMINISTRATIVOS LTDA. 4. Objeto do Contrato: Prestação de serviços de copa, limpeza predial, portaria, recepção e tramitação de documentos, no GRB.O (Gerência de Produção Brasília) e GCC.E (Gerência de Construção Centro), e demais Órgãos localizados no Distrito Federal. 5. Objeto do Aditamento: Alteração das Cláusulas 7ª - Preços; 22 - Valor do Contrato, inclusão da Cláusula 29 - Inadimplemento Relativo às Verbas Trabalhistas e renumeração da Cláusula 29 - Foro, para 30. 6. Valor do Aditamento: R$ 160.196,00; 7. Novo valor Contratual: R$ 2.643.981,00; 8. Data da Assinatura: 13.11.2014.

1. Instrumento Contratual: Aditamento nº 07 ao Contrato nº 8000005468. 2. Licitação nº PE.DRM.O.0016.2012. 3. Nome da Empresa: OURO BRANCO SERVIÇOS GERAIS LTDA. 4. Objeto: Alteração das Cláusulas 1ª OBJETO, 9ª - PREÇOS, 22 - VALOR DO CONTRATO E 25 - PREVISÃO ORÇAMENTÁRIA, BEM COMO DO ANEXO I. 5. Prazo Contratual: 48 meses. 6. Valor do Aditamento: R$ 291.865,31. 7. Valor do Contrato: R$ 5.479.904,83. 8. Data de Assinatura: 13/01/2015.

1. Licitação nº: PE DRP.O.00013.2012. 2. Contrato 8000005903 - Aditamento 03. 3. Nome da Empresa: L.A. Duarte & Roberti Ltda. 4. Objeto: Alteração das Cláusulas 19 - Prazo e 22 - Valor do Contrato. 5. Valor da Contratação: R$ 342.672,05. 6. Prazo Contratual: 31 (trinta e um) meses. 7. Data de Assinatura: 13/01/2015.

1. Licitação: PE.GCM.A.00118.2014 2. Instrumento Contratual: TC nº 8000007948 3. Nome da Empresa: Thoreos Consultoria Ltda. 4. Objeto: Contratação de empresa especializada na prestação do serviço de elaboração de ferramenta computacional em planilha excel customizada. 5. Valor do Contrato: R$ 490.500,00 6. Data de Assinatura: 26.01.2015 7. Prazo: 06 meses.

1. Instrumento Contratual: s/n°. Nome da Empresa: Real Grandeza - Fundação de Previdência e Assistência Social. 3. Termo de Segundo Aditamento do Contrato de Pactuação de Obrigação Financeira, com Respectivo Parcelamento de Pagamento, Relativo a Contribuições Amortizantes destinadas ao Plano de Benefício Definido da Real Grandeza - Fundação de Previdência e Assistência Social. 4. Prazo Contratual: 97 (noventa e sete) meses 5. Valor da Contratação: R$ 68.487.454,67 (sessenta e oito milhões, quatrocentos e oitenta e sete mil, quatrocentos e cinquenta e quatro reais e sessenta e sete centavos). Data da Assinatura: 31/12/2014.

1. Instrumento Contratual: CT 80000006800 - Aditamento 01 2. Contratada: INSTITUTO BRASILEIRO DA PESSOA COM DEFICIÊNCIA -IBDD 3. Alteração das Cláusulas 21- Prazo e 24 - Valor do Contrato (R$ 37.609.599,16) e Retificação do ANEXO I- TABELA DE NÍVEIS SALARIAIS, MEDIANTE A INCLUSÃO DA COLUNA REFERENTE AO PREÇO UNITÁRIO MENSAL POR NÍVEL. As demais claúsulas permanecem inalteradas.

AVISO DE LICITAÇÃO
PREGÃO Nº 6/2015 - UASG 910811

Nº Processo: PE.GCM.A.006.2015 . Objeto: Pregão Eletrônico - Fornecimento de Equipamentos e Serviços para modernização do Sistema de VHF para Apoio às Equipes de Manutenção de Linhas de Transmissão de Furnas. Total de Itens Licitados: 00001. Edital: 28/01/2015 de 08h00 às 16h30. Endereço: Rua Real Grandeza, 219 Sala 701 Bloco c - Botafogo RIO DE JANEIRO - RJ. Entrega das Propostas: a partir de 28/01/2015 às 08h00 no site www.comprasnet.gov.br.. Abertura das Propostas: 10/02/2015 às 10h00 site www.comprasnet.gov.br.. Informações Gerais: Quantidades conforme Edital.

EMILIO CESAR LOPES VAAMONDE
Gerente de Compras

(SIDEC - 27/01/2015) 910811-20000-2014NE015848

RESULTADO DE HABILITAÇÃO
CO.GCM.A.00013.2014

1. CO.GCM.A.00013.2014. 2. Objeto: Contratação de empresa especializada na prestação de serviços de recuperação de vegetação e compensação ambiental de áreas remanescentes da construção de empreendimentos, recuperação da vegetação de proteção de taludes de barragens de terra e implantação e recuperação de vegetação em áreas de preservação permanente de reservatórios, nas áreas de atuação de FURNAS. 3. Empresas Habilitadas: Plantar e Viva Verde Serviços Florestais Ltda-ME, Água e Terra Planejamento Ambiental Ltda., Vertical Green do Brasil Ltda., Novaluz Serviços de Itabira Ltda., Sartori Comércio e Paisagismo Ltda-EPP, Organizações Unidas Ltda., Multiverde Comércio e Produção de Mudas Ltda-EPP, Defesa Florestal Ltda., Bourscheid Engenharia e Meio AmbienteS.A. 4. Empresa Inabilitada: IC Ambiental Ltda. 5. Comunicamos que a abertura das Propostas das empresas habilitadas se dará às 10h do dia 10/02/2014, na Rua Real Grandeza nº. 219, Bloco C, sala 706 - Botafogo - Rio de Janeiro - RJ.

EMÍLIO CESAR LOPES VAAMONDE
Gerente de Compras

RESULTADO DE JULGAMENTO
TOMADA DE PREÇOS Nº GCM.A.00046.2014

1. TP.GCM.A.00046.2014. 2. Nome da Empresa: KW DE ARARAQUARA ENGENHARIA ELÉTRICA LTDA. 3. Objeto: Construção de (02) duas paredes corta fogo em concreto armado na Subestação 345/230kV da UHE Itumbiara, município de Araporã-MG. 4. Critério de Julgamento: Menor Preço. 5. Valor Global: R$ 211.782,42.

SHIRLEY JOSEFA DA SILVA PALMEIRA
Gerente do Centro de Serviços Compartilhados
Brasília

SUPERINTENDÊNCIA DE PRODUÇÃO OESTE
DEPARTAMENTO DE PRODUÇÃO BRASÍLIA

AVISO DE REABERTURA DE PRAZO
PREGÃO Nº 1/2015

Comunicamos a reabertura de prazo da licitação supracitada, processo Nº PE.CSCB.A.00001. , publicada no D.O.U de 12/01/2015 . Objeto: Pregão Eletrônico - Prestação de serviços continuados de copa, limpeza e conservação predial nas dependências das Usinas de Itumbiara e Corumbá, Subestações de Bandeirantes e Rio Verde. Novo Edital: 28/01/2015 das 08h00 às 17h59. Endereço: Qn 214 Área Especial Nº 01 - Samambaia BRASILIA - DFEntrega das Propostas: a partir de 28/01/2015 às 08h00 no site www.comprasnet.gov.br. Abertura das Propostas: 11/02/2015, às 10h00 no site www.comprasnet.gov.br.

EDVALDO SANTANA CAMPOS
Pregoeiro

(SIDEC - 27/01/2015) 926130-60562-2015NE015848

COMPANHIA ENERGÉTICA DE ALAGOAS

AVISO DE LICITAÇÃO
SRP Nº 35/2014
Repetição

A Companhia Energética de Alagoas, torna público a repetição do REGISTRO DE PREÇOS Nº 035/2014, Objeto: Aquisição unificada de transformador de corrente, transformador de potencial e chave de aferição, para as empresas do distribuição do grupo eletrobras, o qual ocorrerá nas seguintes datas e horários: Abertura das propostas às 09:30h do dia 11/02/2015- Sessão da disputa de preços a partir das 10:30h do dia 11/02/2015 (horário de Brasília). A obtenção do Edital está disponível, gratuitamente através dos endereços eletrônicos: www.ceal.com.br ou www.licitacoes-e.com.br ou no endereço: Avenida Fernandes Lima, nº 3349, Gruta de Lourdes, 1º andar, sala 126 (CPL), nesta cidade de Maceió-AL; telefones: (82) 2126-9392/9358. Publicação anterior feita no dia 18/12/2014, no DOU, nº 245, seção 3, página 121 e Valor Econômico no dia 18/12/2014, página C5.

FLAVIA DOS SANTOS ARAGÃO
p/Comissão Permanente de Licitação

COMPANHIA DE PESQUISA DE RECURSOS MINERAIS

EXTRATO DE CONTRATO

Contrato n.º 068/PR/14 - Contratada: 5 ESTRELAS COMERCIAL E SERVIÇOS DE MUDANÇAS LTDA ME - Objeto: contratação de serviços de transporte e seguro "porta a porta", via rodoviário, de imóveis, materiais diversos, processos administrativos, ar condicionado e equipamentos de informática, incluindo os serviços de desmontagem e montagem dos imóveis e dos equipamentos de informática por equipe técnica especializada, visando à mudança de endereço da Sede da CPRM, conforme RCS nº 027/SERAFI-BR/2014, e, transporte de caixas de testemunhos de sondagens de Brasília para Caeté-MG, referente ao termo de doação da Rio Tinto Desenvolvimentos Minerais Ltda a CPRM, conforme RCS nº 59/DE-

DOCUMENTO DIGITALIZADO POR TERCEIROS

REM/2014, que serão prestados nas condições estabelecidas no Termo de Referência, anexo do Edital. - Prazo: 12 meses, contados a partir da data de sua assinatura. - Valor Total: R$ 100.129,28 - CPRM: Eduardo Santa Helena, Diretor-Presidente Substituto- Contratada: Benitez José da Silva, Procurador.

EXTRATO DE REGISTRO DE PREÇOS

Ata n.º 002/DEAMP/15 - Contratada: GUARAILHA DISTRIBUIDORA DE ALIMENTOS LTDA. - EPP - CNPJ: 10.910.334/0001-56 - Objeto: Registro de Preços para aquisições futuras de café, açúcar refinado, adoçante dietético em frascos de 100 ml e águas minerais diversas de consumo regular, para atender às necessidades do Escritório do Rio de Janeiro - ERJ da CPRM. - Licitação: Pregão Eletrônico n.º 118/DEAMP/14 - Prazo: 12 (doze) meses. - Valor Total da Contratação: R$ 33.816,00 (trinta e três mil oitocentos e dezesseis reais) - CPRM: Vera Lucia da Conceição Rachel, Autoridade Competente - Contratada: Luana Raimundo Loth Cruz - Sócia Administradora.

EXTRATOS DE TERMOS ADITIVOS

Segundo Termo Aditivo ao Contrato n.º 093/PR/13 - Contratada: BARRETO MUNIZ CONSTRUÇÃO E ENGENHARIA LTDA - Objeto do Aditivo: Prorrogar o prazo de vigência, por 60 dias, a partir de 28/11/14, sem alteração de valor. - CPRM: Manoel Barretto da Rocha Neto, Diretor-Presidente - Contratada: Fábio Barreto Costa, Sócio-Diretor.

Segundo Termo Aditivo ao Convênio n.º 022/CPRM/12 - firmado entre a Companhia de Pesquisa de Recursos Minerais - CPRM e a Fundação Universidade de Brasília - FUB, com Interveniência Administrativa da Fundação Empreendimentos Científicos e Tecnológicos - FINATEC - Objeto do Aditivo: Prorrogar o prazo de vigência, por 12 meses, a partir de 20/12/14, sem alteração de valor. - ASSINAM: Pela CPRM, Manoel Barretto da Rocha Neto, Diretor-Presidente, pela FUB, Ivan Marques de Toledo Camargo, Reitor e pela FINATEC, Martim Francisco Bottaro Marques, Diretor Presidente.

Segundo Termo Aditivo ao Contrato n.º 093/PR/12 - Contratada: VERBA LEGIS INFORMADOR JURÍDICO LTDA.-ME - Objeto do Aditivo: Prorrogar o prazo de vigência, por 12 meses, a partir de 28/12/14, sem alteração de valor. - CPRM: Manoel Barretto da Rocha Neto, Diretor-Presidente - Contratada: Lourival Antunes Vieira, Sócio e Gleidson Alexandre Reis, Sócio.

Terceiro Termo Aditivo ao Contrato n.º 070/PR/11 - Contratada: MICHIELIN - CENTRO DE PROMOÇÃO À SAÚDE OCUPACIONAL LTDA.-EPP - Objeto do Aditivo: Prorrogar o prazo de vigência, por 12 meses, a partir de 30/12/14, sem alteração de valor. - CPRM: Manoel Barretto da Rocha Neto, Diretor-Presidente - Contratada: Ademir Monticelli, Sócio-Gerente.

RESULTADO DE JULGAMENTO
PREGÃO ELETRÔNICO Nº 118/DEAMP/2014

Processo n° 0650/14 - Objeto: Registro de Preços, pelo prazo de 12 (doze) meses, para aquisições futuras de café, açúcar refinado, adoçante dietético em frascos de 100 ml e águas minerais diversas de consumo regular, para atender às necessidades do Escritório do Rio de Janeiro - ERJ da CPRM.
VENCEDORA:

Lote	Empresa	CNPJ	Valor Registrado (R$)
01	GUARAILHA DISTRIBUIDORA DE ALIMENTOS LTDA. - EPP	10.910.334/0001-56	33.816,00

ARLINDO JOSÉ DE CARVALHO JUNIOR
Pregoeiro

DEPARTAMENTO NACIONAL DE PRODUÇÃO MINERAL

AVISOS DE ANULAÇÃO

Fase de Disponibilidade
ANULA a declaração de disponibilidade da área na forma do art. 26 do Código de Mineração(1348)
890.432/2007-AREAL JAMAPARA LTDA - EDITAL/RELAÇÃO N° 27/2011 - Publicado no DOU de 05/09/2011 - Seção 3 - página 121
ANULA a declaração de disponibilidade da área na forma do art. 26 do Código de Mineração(1350)
890.444/2011-OLARIA VALE DE LAGES LTDA - EDITAL/RELAÇÃO N° 37/2011 - Publicado no DOU de 14/10/2011 - Seção 3 - página 134

SÉRGIO AUGUSTO DÂMASO DE SOUSA
Diretor-Geral

EMPRESA DE PESQUISA ENERGÉTICA
DIRETORIA EXECUTIVA

EXTRATO DE INSTRUMENTO CONTRATUAL

Nº do instrumento contratual: TC-EPE-001/2014. Processo: Chamada Pública nº CP.EPE.001/2014. Autorizada: Quântica Editora e Comunicação Ltda - ME - 20.420.169/0001-08. Objeto: Autorizar a execução de serviços de editoração e comercialização da 2ª. edição, revisada e atualizada, do livro "Novo Modelo do Setor Elétrico Brasileiro", sem ônus para a EPE. Fundamento Legal: Lei 8.666/93. Vigência: 30/12/2014 a 29/12/2015. Data de assinatura: 30/12/2014.

Ministério do Desenvolvimento Agrário

SECRETARIA EXECUTIVA

EDITAL DE CONVOCAÇÃO MDA - TI Nº 1/2015
PARA CONTRATAÇÃO TEMPORÁRIA DE TÉCNICOS DE ENSINO SUPERIOR

A SECRETÁRIA EXECUTIVA SUBSTITUTA DO MINISTÉRIO DO DESENVOLVIMENTO AGRÁRIO no uso de suas atribuições legais e considerando o disposto na Lei n° 8.745, de 9 de dezembro de 1993, e alterações, e no Decreto n° 4.748, de 16 de junho de 2003, e alterações, e em conformidade com a Portaria Interministerial MPOG/MDA/n° 456, de 13 de novembro de 2013, e com a Portaria Interministerial nº 180, de 30 de maio de 2014 de autorização para contratação de profissionais temporários, por necessidade temporária de excepcional interesse público e pelo disposto nos EDITAIS MDA - TI Nºs 001/2014 e 002/2014, após análise da documentação e requisitos de formação e/ou experiência, torna pública a convocação para contratação dos candidatos aprovados e classificados no Processo Seletivo Simplificado de TI, relacionados no Anexo I, a desclassificação dos candidatos relacionados no Anexo II e torna sem efeito a convocação dos candidatos relacionados no Anexo III.

Os candidatos convocados, relacionados no Anexo I, devem comparecer para assinatura do contrato e início das atividades, impreterivelmente, no dia 2 de fevereiro de 2015 às 9 horas, no endereço: SBN Qd. 01 Bloco D - Edifício Palácio do Desenvolvimento, 4º andar, sala 01.

O candidato que não comparecer na data estabelecida ficará automaticamente eliminado do certame, sendo convocado o candidato que imediatamente o suceder na ordem de classificação.

CLAUDIA REGINA BONALUME

ANEXO I

CANDIDATOS CONVOCADOS PARA CONTRATAÇÃO
COD: 102 - ATIVIDADE 2 ADMINISTRADOR DE DADOS
VAGA: BRASÍLIA/DF

Class.	Inscrição	Candidato
1°	540.723-0	Ricardo Pereira Nunes Santos
2°	540.950-0	Daniela de Castro Moura

COD: 103 - ATIVIDADE 3 ANALISTA DE SISTEMAS
VAGA: BRASÍLIA/DF

Class.	Inscrição	Candidato
1°	540.868-7	Elvys Castro dos Santos
2°	540.834-2	Francisco Lucas Barros de Oliveira
3°	540.929-2	Patrícia Cristina de Lacerda
4°	540.959-4	Fernando Enrico Kill Aguiar
5°	540.588-2	Paulo Henrique Rates
1° (VRN)*	541.018-5	Helder Silva Cruz

COD: 104 - ATIVIDADE 4 ANALISTA DE INFRAESTRUTURA EM TI
VAGA: BRASÍLIA/DF

Class.	Inscrição	Candidato
1° (VRN)*	540.817-2	Marcos Paulino

COD: 105 - ATIVIDADE 5 ANALISTA DE SUPORTE
VAGA: BRASÍLIA/DF

Class.	Inscrição	Candidato
2°	540.051-1	Daniel Xavier Donizet

COD: 106 - ATIVIDADE 6 GERENTE DE PROJETO
VAGA: BRASÍLIA/DF

Class.	Inscrição	Candidato
3°	540.831-8	Waldyr Lima Junior

COD: 107 - ATIVIDADE 7 ANALISTA DE DATA CENTER
VAGA: BRASÍLIA/DF

Class.	Inscrição	Candidato
1°	541.012-6	Cristiano Caldas Ferreira

COD: 109 - ATIVIDADE 9 ADMINISTRADOR DE BANCO DE DADOS
VAGA: BRASÍLIA/DF

Class.	Inscrição	Candidato
1°	540.910-1	Marcio Rodrigues de Oliveira

COD: 110 - ATIVIDADE 10 ANALISTA DE NEGÓCIO
VAGA: BRASÍLIA/DF

Class.	Inscrição	Candidato
1°	540.207-7	Jhonatan Vinicius Paulino de Morais
4°	540.186-0	Denis Ruiter dos Santos Severo
5°	541.027-4	Ana Paula Vieira de Melo
6°	540.918-7	Adriana Aparecida Trindade

*Vagas Reservadas para negros

ANEXO II

CANDIDATOS DESCLASSIFICADOS PARA CONTRATAÇÃO PELO NÃO ATENDIMENTO DE REQUISITOS/CONDIÇÕES EXIGIDAS PELOS EDITAIS MDA -TI Nºs 001/2014 e 002/2014:
COD: 106 - ATIVIDADE 6 GERENTE DE PROJETO
VAGA: BRASÍLIA/DF

Class.	Inscrição	Candidato	Não atendido
1°	540.280-8	Lucas da Costa Badinhan	Itens: 2.4.1.1, 3.2.5 (Edital- 001/2014) e 1.1, alínea "a", 1.2, alínea "a"(Edital 002/2014)
2°	540.397-9	Mariane Machado Moraes	Itens: 3.2.5 (Edital-001/2014) e 1.1, alínea "a" (Edital 002/2014)

COD: 107 - ATIVIDADE 7 ANALISTA DE DATA CENTER
VAGA: BRASÍLIA/DF

Class.	Inscrição	Candidato	Não atendido
2°	540.286-7	Stanley Cruvinel Ramos de Oliveira	Itens: 3.2.5 (Edital-001/2014) e 1.1, alínea "a" (Edital 002/2014)

COD: 108 - ATIVIDADE 8 ANALISTA DE BUSINESS INTELLIGENCE
VAGA: BRASÍLIA/DF

Class.	Inscrição	Candidato	Não atendido
3°	540.166-6	Diego Luiz Dorgam Aguilera	Itens: 2.4.3.1, 3.1.1, 3.2 (Edital 001/2014) e 1.1 (Edital 002/2014).
4°	540.080-5	Priscila Dias Ferreira	Itens: 2.4.3.1, 3.1.1, 3.2 (Edital 001/2014) e 1.2 (Edital 002/2014).
5°	540.262-0	Alisson Vinícius Correia Figueiredo	Item 3.2(Edital - 001/2014)

COD: 109 - ATIVIDADE 9 ADMINISTRADOR DE BANCO DE DADOS
VAGA: BRASÍLIA/DF

Class.	Inscrição	Candidato	Não atendido
2°	540.369-3	Jonas Wesley Pereira	Itens 2.4.4.1,3.1.1 (Edital 001/2014) e 1.1 (Edital 002/2014).

EXEMPLAR DE ASSINANTE DA IMPRENSA NACIONAL

COD: 110 - ATIVIDADE 10 ANALISTA DE NEGÓCIO
VAGA: BRASÍLIA/DF

Class.	Inscrição	Candidato	Não atendido
2°	540.856-3	Daniel Alves Furtado	Itens: 3.1.2.3 do (Edital 001/2014) e 1.2, alínea "a"(Edital 002/2014).
3°	540.972-1	André Luiz Troccoli Lacerda	Itens: 3.2.5 (Edital-001/2014) e 1.1, alínea "a" (Edital 002/2014)

ANEXO III

CONVOCAÇÕES REALIZADAS PELO EDITAL MDA TI Nº 02/2014 (TORNADAS SEM EFEITO)
COD: 101 - ATIVIDADE 1 ANALISTA DE SISTEMAS OPERACIONAIS
VAGA: BRASÍLIA/DF

Class.	Inscrição	Candidato	Motivo
1°	540.739-7	Danilo Araújo Franca	Não apresentou documentação.
2°	540.180-1	Phillipe Smith Carvalho Chaves	Não apresentou documentação.

COD: 104 - ATIVIDADE 4 ANALISTA DE INFRAESTRUTURA EM TI
VAGA: BRASÍLIA/DF

Class.	Inscrição	Candidato	Motivo
1°	540.651-0	Elvis Lopes Monteiro	Não apresentou documentação.
2°	540.632-3	Evanei Gomes dos Santos	Não apresentou documentação.
3°	540.238-7	Juliano Sposito Galdino	Não apresentou documentação.

COD: 105 - ATIVIDADE 5 ANALISTA DE SUPORTE
VAGA: BRASÍLIA/DF

Class.	Inscrição	Candidato	Motivo
1°	540.360-0	Francisco Willian Saldanha	Não apresentou documentação.

COD: 106 - ATIVIDADE 6 GERENTE DE PROJETO
VAGA: BRASÍLIA/DF

Class.	Inscrição	Candidato	Motivo
4°	540.944-6	Cirdes Borges de Macedo Neto	Não apresentou documentação.

COD: 108 - ATIVIDADE 8 ANALISTA DE BUSINESS INTELLIGENCE
VAGA: BRASÍLIA/DF

Class.	Inscrição	Candidato	Motivo
1°	540.672-2	Lúcio Camilo Barboza Sobrinho	Não apresentou documentação.
2°	540.035-0	Leandro Costa de Oliveira	Não apresentou documentação.

COD: 109 - ATIVIDADE 9 ADMINISTRADOR DE BANCO DE DADOS
VAGA: BRASÍLIA/DF

Class.	Inscrição	Candidato	Motivo
3°	540.509-2	Dauro Lima Sobrinho	Não apresentou documentação.

(Candidatos das vagas reservadas para negros)
COD: 102 - ATIVIDADE 2 ADMINISTRADOR DE DADOS
VAGA: BRASÍLIA/DF

Class.	Inscrição	Candidato	Motivo
1°	540.156-9	Kaio Augusto Rocha	Não apresentou documentação.

SUBSECRETARIA DE PLANEJAMENTO, ORÇAMENTO E ADMINISTRAÇÃO

EXTRATO DE TERMO ADITIVO Nº 1/2015 - UASG 490002

Número do Contrato: 36/2012.
Nº Processo: 55000002182201297.
DISPENSA Nº 130/2012. Contratante: MINISTERIO DO DESENVOLVIMENTO -AGRARIO. CNPJ Contratado: 10912293000137. Contratado : INSTITUTO AGRONOMICO DE PERNAMBUCO-IPA. Objeto: Alteração do cronograma de execução. Fundamento Legal: Lei 8.666/93. Data de Assinatura: 09/01/2015.

(SICON - 27/01/2015) 490011-00001-2014NE800360

INSTITUTO NACIONAL DE COLONIZAÇÃO E REFORMA AGRÁRIA

SUPERINTENDÊNCIA REGIONAL NO ACRE

AVISO DE LICITAÇÃO
PREGÃO Nº 1/2015 - UASG 373015

Nº Processo: 54260000020/15-33 . Objeto: Contratação de empresa especializada para prestação de Serviços Técnicos Especializados de manutenção, Assistência Técnica preventiva e corretiva com aplicação de peças/componentes originais necessários a execução dos serviços de uma Central Privada de Comutação Telefônica (CPCT), tipo PABX Digital, marca monytel. Total de Itens Licitados: 00001. Edital: 28/01/2015 de 08h00 às 12h00 e de 14h às 17h00. Endereço: Rua Santa Inês, 135 - Bairro Aviario RIO BRANCO - AC. Entrega das Propostas: 10/02/2015 às 11h00. Endereço: Rua Santa Inês, 135 Aviario - RIO BRANCO - AC

SEBASTIAO DA SILVA
Pregoeiro

(SIDEC - 27/01/2015) 373015-37201-2014NE800030

SUPERINTENDÊNCIA REGIONAL NA BAHIA

RETIFICAÇÕES

No Extrato do Termo de Cooperação Técnica , do Municipio de CIPÓ, publicado no DOU 27/01/2015, seção 3, página 129; onde se lê: Assinatura: 27 de Janeiro de 2015, leia- se: 26 de Janeiro de 2015.

No Extrato do Termo de Cooperação Técnica , do Municipio de Valença, publicado no DOU 27/01/2015, seção 3, página 129; onde se lê: Assinatura: 27 de Janeiro de 2015, leia- se: 26 de Janeiro de 2015.

SUPERINTENDÊNCIA REGIONAL EM GOIÁS

EXTRATO DE TERMO ADITIVO Nº 4.001/2014 - UASG 373080

Número do Contrato: 4000/2014.
Nº Processo: 54150000374201444.
PREGÃO SISPP Nº 2/2014. Contratante: INSTITUTO NACIONAL DE COLONIZACAO-E REFORMA AGRARIA. CNPJ Contratado: 09068583000167. Contratado : POSTO GLORIA LTDA -Objeto: Acrescimo no quantitativo de seu objeto , e ainda aumentar o preço, ambos em 25%. a quantidade passara para: 1)Oleo Diesel: 7500 litros; 2)Gasolina Comum: 3750 litros;e 3)Etanol: 1500 litros. O valor estimado para o Contrato passara para R$ 34.612,50. Fundamento Legal: Lei 8666/93. Vigência: 02/01/2015 a 15/04/2015. Valor Total: R$34.612,50. Fonte: 176370002 - 2014NE800472. Data de Assinatura: 02/01/2015.

(SICON - 27/01/2015) 373080-37201-2015NE800013

SUPERINTENDÊNCIA REGIONAL NO MATO GROSSO DO SUL

EXTRATO DE TERMO ADITIVO Nº 70.003/2013 - UASG 373058

Número do Contrato: 70000/2013.
Nº Processo: 54290001581201250.
DISPENSA Nº 5/2013. Contratante: INSTITUTO NACIONAL DE COLONIZACAO-E REFORMA AGRARIA. CNPJ Contratado: 03982857000142. Contratado : ABDMINISTRA LTDA - ME -Objeto: Alteração do caput da cláusula Primeira- Do Objeto, Terceira-Vigência, Quarta-Do Aluguel e Nona - Dotação Orçamentária. Fundamento Legal: Lei 8666 . Vigência: 25/11/2014 a 24/11/2015. Valor Total: R$985.810,92. Fonte: 250370002 - 2014NE800077. Data de Assinatura: 25/11/2014.

(SICON - 27/01/2015) 373058-37201-2014NE800086

SUPERINTENDÊNCIA REGIONAL EM PERNAMBUCO

EXTRATO DE CONTRATO Nº 1/2015 - UASG 373048

Nº Processo: 54140001691201405.
PREGÃO SISPP Nº 15/2014. Contratante: INSTITUTO NACIONAL DE COLONIZACAO-E REFORMA AGRARIA. CNPJ Contratado: 06955770000174. Contratado : P&P TURISMO LTDA - ME -Objeto: Prestação de serviço de agenciamento de viagens. Fundamento Legal: Lei 8.666/93 . Vigência: 16/01/2015 a 31/12/2015. Valor Total: R$105.695,21. Fonte: 176370002 - 2015NE800001. Data de Assinatura: 16/01/2015.

(SICON - 27/01/2015) 373048-37201-2015NE800001

AVISO DE LICITAÇÃO
PREGÃO Nº 2/2015 - UASG 373048

Nº Processo: 54140000902201484 . Objeto: Pregão Eletrônico - Contratação de empresa especializada em telecomunicações, devidamente autorizada pela Agência Nacional de Telecomunicações ? ANATEL, para prestação do Serviço de Telefonia Móvel Pessoal ? SMP, com cobertura nacional, onde a vencedora do certame deverá fornecer 14 (quatorze) aparelhos móveis digitais em regime de comodato, em plano pós-pago, com ligações gratuitas intragrupo, para atender a demanda da Superintendência Regional do INCRA/PE em chamadas móvel ? fixo/móvel (VC1) e demais serviços relacionados. Contratação de empresa especializada em telecomunicações, devidamente autorizada pela Agência Nacional de Telecomunicações ? ANATEL, para prestação do Serviço de Telefonia Móvel Pessoal ? SMP, com cobertura nacional, para atender a demanda da Superintendência Regional do INCRA/PE em chamadas destinadas a código de acesso associado à área geográfica externa à área de registro de origem da chamada (LDN ? VC2 e VC3). Total de Itens Licitados: 00002. Edital: 28/01/2015 de 08h00 às 12h00 e de 14h às 17h59. Endereço: Av.cons.rosa e Silva, 950 - Aflitos RECIFE - PE. Entrega das Propostas: a partir de 28/01/2015 às 08h00 no site www.comprasnet.gov.br.. Abertura das Propostas: 09/02/2015 às 10h30 site www.comprasnet.gov.br.

FELIPE TAVARES FREIRE
Pregoeiro

(SIDEC - 27/01/2015) 373048-37201-2015NE800001

SUPERINTENDÊNCIA REGIONAL NO RIO GRANDE DO SUL

EXTRATO DE CONTRATO

Contrato nº RS/0001/2015, Processo nº54220.001206/2014-03. Tomada de Preços Técnica e Preço 02/2014
Contratante: INCRA/RS, CNPJ Nº 00.375.972/0013-02
Contratado: AGUA E SOLO SOLUÇÕES EM SANEAMENTO LTDA, CNPJ 11.426.768/0001-48.
Objeto: Elaboração de projeto executivo para implantação de rede de abastecimento de água em Projetos de Assentamentos do INCRA/RS.
Valor: R$ 430.702,65(quatrocentos e trinta mil, setecentos e dois reais e sessenta e cinco centavos).
Vigência: 28/01/15 a 17/01/2017.
Data da assinatura: 08/08/2014
Fundamento Legal: Lei Nº 8.666, de 21 de Junho de 1993. Signatários: Roberto Ramos- Superintendente Regional do INCRA/RS, CPF Nº 907328479-15, Urbano Jose Diehl - Procurador AGUA E SOLO SOLUÇÕES EM SANEAMENTO LTDA, CPF 124926980-68.

EXTRATO DE INEXIGIBILIDADE
DE LICITAÇÃO Nº 3/2015 - UASG 373072

Nº Processo: 54220000043201514 . Objeto: Prestação de serviço de fornecimento de energia elétrica. Total de Itens Licitados: 00001. Fundamento Legal: Art. 25º, Caput da Lei nº 8.666 de 21/06/1993.. Justificativa: Inviabilidade de competição. Declaração de Inexigibilidade em 27/01/2015. GUSTAVO DIEFENTHAELER FILHO. Chefe Divisão de Administração. Ratificação em 27/01/2015. ROBERTO RAMOS. Superintendente Regional. Valor Global: R$ 240.000,00. CNPJ CONTRATADA : 08.467.115/0001-00 COMPANHIA ESTADUAL DE DISTRIBUICAO DE ENERGIA ELETRICA -CEEE-D.

(SIDEC - 27/01/2015) 373072-37201-2014NE800064

EXTRATO DE INEXIGIBILIDADE
DE LICITAÇÃO Nº 4/2015 - UASG 373072

Nº Processo: 54220000046201558 . Objeto: Prestação de serviço de fornecimento de àgua, coleta e tratamento de esgoto sanitário. Total de Itens Licitados: 00001. Fundamento Legal: Art. 25º, Caput da Lei nº 8.666 de 21/06/1993.. Justificativa: Inviabilidade de competição. Declaração de Inexigibilidade em 27/01/2015. GUSTAVO DIEFENTHAELER FILHO. Chefe Divisão de Administração. Ratificação em 27/01/2015. ROBERTO RAMOS. Superintendente Regional. Valor Global: R$ 180.000,00. CNPJ CONTRATADA : 92.924.901/0001-98 PORTO ALEGRE DEPARTAMENTO MUNICIPAL DE AGUAS E ESGOTOS.

(SIDEC - 27/01/2015) 373072-37201-2014NE800064

EXTRATO DE INEXIGIBILIDADE
DE LICITAÇÃO Nº 5/2015 - UASG 373072

Nº Processo: 54220000047201501 . Objeto: Prestação de serviço de publicações legais, notificações e outros no DOE, diário oficial do estado do RGS. Total de Itens Licitados: 00001. Fundamento Legal: Art. 25º, Caput da Lei nº 8.666 de 21/06/1993.. Justificativa: Impossibilidade de competição Declaração de Inexigibilidade em 27/01/2015. GUSTAVO DIEFENTHAELER FILHO. Chefe Divisão de Administração. Ratificação em 27/01/2015. ROBERTO RAMOS. Superintendente Regional. Valor Global: R$ 100.000,00. CNPJ CONTRATADA : 87.161.501/0001-38 CORAG COMPANHIA RIO GRANDENSE DE ARTES GRAFICAS.

(SIDEC - 27/01/2015) 373072-37201-2015NE800064

COMERCIALIZAÇÃO PROIBIDA PARA TERCEIROS

Ministério do Desenvolvimento Social e Combate à Fome

SECRETARIA EXECUTIVA

EXTRATOS DE CONTRATOS

Programa das Nações Unidas Para O Desenvolvimento - Pnud
Ministério do Desenvolvimento Social e Combate à Fome - Mds
PROJETO BRA/12/006 - Apoio à Gestão Descentralizada dos SUAS.
VIGÊNCIA: 27/01/2015 a 22/01/2016
VALOR DO CONTRATO: R$ 90.000,00
OBJETIVO DA CONTRATAÇÃO: Análise e levantamento das demandas e ofertas de serviços da Proteção Social Especial de Média Complexidade nos estados/municípios para subsidiar o planejamento de expansões de serviços e o monitoramento da qualidade dos mesmos.
EDITAL: 119/2014
MODALIDADE: Produto.
SIGNATÁRIOS: Jorge Chediek-Representante Residente-PNUD e Lidia Cristina Silva Barbosa (CPF: 060.511.856-66).

Programa das Nações Unidas Para O Desenvolvimento - Pnud
Ministério do Desenvolvimento Social e Combate à Fome - Mds
PROJETO BRA/12/006 - Apoio à Gestão Descentralizada dos SUAS.
VIGÊNCIA: 15/01/2015 a 11/12/2015
VALOR DO CONTRATO: R$ 78.000,00
OBJETIVO DA CONTRATAÇÃO: Análise da implantação do Prontuário SUAS, avaliando seu efeito sobre a organização do processo de trabalho das equipes técnicas das unidades e sobre a qualificação do processo de acompanhamento familiar..
EDITAL: 116/2014
MODALIDADE: Produto.
SIGNATÁRIOS: Jorge Chediek-Representante Residente-PNUD e Maria Izabel de Amorim (CPF: 578.445.349-15).
ORGANIZAÇÃO DAS NAÇÕES UNIDAS PARA A EDUCAÇÃO, A CIÊNCIA E A CULTURA - UNESCO.
MINISTÉRIO DO DESENVOLVIMENTO SOCIAL E COMBATE À FOME - MDS.
PROJETO 914BRZ3002 - Apoio ao Programa Bolsa Família e ao Plano para Superação da Extrema Pobreza.
VIGÊNCIA: 28/01/2015 a 28/01/2016
VALOR DO CONTRATO: R$ 96.000,00 (noventa e seis mil reais)
OBJETO DA CONTRATAÇÃO: Análise e qualificação de itens relacionados aos meios de coleta, verificação, organização, disponibilização online e análise da consistência de dados resultantes de entrevistas domiciliares da Pesquisa Painel de Pobreza.
EDITAL: 92/2014
MODALIDADE: Produto.
SIGNATÁRIOS: Lucien Andre Munoz, Diretor UBO da UNESCO no Brasil e Javier Santiago Ortiz Correa (CPF: 704.142.751-01).

EXTRATO DE TERMO ADITIVO

Contratante: MINISTÉRIO DO DESENVOLVIMENTO SOCIAL E COMBATE A FOME.
Contratado (a): VANESSA SOUZA DA VITÓRIA
Contrato n.º 116/2014
Processo n.º 71000.023388/2014-79
Fundamento: Lei nº 8.745, de 09 de dezembro de 1993.
Objeto: Prestação de serviços técnicos por tempo determinado, sem vínculo efetivo, nos termos das alíneas "i" e "j" do inciso VI do art. 2º da Lei n.º 8.745, de 9 de dezembro de 1993 e do Edital nº. 01, de 30 de novembro de 2012.
Jornada de 40(quarenta) horas semanais de trabalho
Retribuição mensal: R$ 3.800,00 (três mil e oitocentos reais)
Vigência: 28/01/2015 a 27/01/2016

SUBSECRETARIA DE ASSUNTOS ADMINISTRATIVOS

EXTRATO DE CONTRATO Nº 82/2014 - UASG 550005

Nº Processo: 71000011190201442. INEXIGIBILIDADE Nº 14/2014. Contratante: SUBSECRETARIA DE PLANEJAMENTO, -ORCAMENTO E ADMINISTRACA. CNPJ Contratado: 01968073000134. Contratado : EVOLUCAO DESENVOLVIMENTO DE -SISTEMAS LTDA - EPP. Objeto: Prestação de serviços de atualização de versão e suporte técnico avançado da licença de uso permanente do sistema "e-Gab", para suporte às atividades do Gabinete do Ministro de Estado do Desenvolvimento Social e Combate à Fome, seus assessores, secretários e outras autoridades, conforme especificações técnicas constantes no Termo de Referência. Fundamento Legal: Lei nº 8.666/93, Decreto nº 2.271/97, IN SLTI/MPOG nº 02/08 e nº 04/10. Vigência: 26/12/2014 a 25/12/2015. Valor Total: R$96.000,00. Fonte: 151000000 - 2014NE800794. Data de Assinatura: 26/12/2014.

(SICON - 27/01/2015) 550005-00001-2014NE000138

SECRETARIA NACIONAL DE ASSISTÊNCIA SOCIAL

EXTRATO DE DOAÇÃO

DOADOR: União representada pelo Ministério do Desenvolvimento Social e Combate à Fome. DONATÁRIO: Prefeitura Municipal de URUCARÁ-AM. OBJETO: Constitui objeto do Termo de Doação com Encargos nº 055/2014 a doação de 1 (uma) Lancha da Assistência Social e de todos os equipamentos e materiais que a integram, conforme memorial descritivo específico em anexo, com exclusivo fim de transporte hidroviário de equipe multidisciplinar, para oferta dos serviços e ações da Proteção Social Básica, nos termos da Portaria nº 44/2013, modificada pela Portaria nº 135/2013, como intuito de assegurar a execução descentralizada do programa federal, nos termos do art. 15, inciso V do Decreto nº 99.658, de 30 de outubro de 1990. DATA e ASSINATURA: 06 de novembro de 2014. DENISE RATMANN ARRUDA COLIN, Representante do Ministério do Desenvolvimento Social e Combate à Fome CPF nº 597.888.879-53 e FELIPE ANTONIO, Prefeito do Município de URUCARÁ-AM, CPF nº 153.706.072-49.

DIRETORIA-EXECUTIVA DO FUNDO NACIONAL DE ASSISTÊNCIA SOCIAL

EXTRATOS DE TERMOS ADITIVOS

ESPÉCIE: Primeiro Termo Aditivo ao Convênio nº. 792502/2013 CONCEDENTE: MINISTÉRIO DO DESENVOLVIMENTO SOCIAL E COMBATE À FOME - CNPJ nº. 05.526.783/0001-65. CONVENENTE: Município de Itapeva/SP, - CNPJ nº. 46.634.358/0001-77. OBJETO: Constitui objeto do presente Termo Aditivo a Alteração da Clausula Quarta do Valor e da Dotação Orçamentária no que concerne a Contrapartida. O Valor total do Convênio será de R$ 111.763,53 com a Contrapartida de R$ 11.763,53. PARTÍCIPES: MINISTÉRIO DO DESENVOLVIMENTO SOCIAL E COMBATE À FOME CNPJ nº. 05.526.783/0001-65 e o Município de Itapeva/SP, - CNPJ nº. 46.634.358/0001-77. PROCESSO: 71001.023203/2013-35. DATA DE ASSINATURA: 23/10/2014

ESPÉCIE: Primeiro Termo Aditivo ao Convênio nº. 802208/2014/SNAS/MDS CONCEDENTE: MINISTÉRIO DO DESENVOLVIMENTO SOCIAL E COMBATE À FOME - CNPJ nº. 05.526.783/0001-65. CONVENENTE: Município de Itaboraí/RJ, - CNPJ nº. 28.741.080/0001-55. OBJETO: Constitui objeto do presente Termo Aditivo a Alteração da Clausula Quarta do Valor e da Dotação Orçamentária no que concerne a Contrapartida. O Valor total do Convênio será de R$ 305.830,00 com a Contrapartida de R$ 5.830,00. PARTÍCIPES: MINISTÉRIO DO DESENVOLVIMENTO SOCIAL E COMBATE À FOME CNPJ nº. 05.526.783/0001-65 e o Município de Itaboraí/RJ, - CNPJ nº. 28.741.080/0001-55. PROCESSO: 71001.019862/2014-58. DATA DE ASSINATURA: 27/01/2015

COORDENAÇÃO-GERAL DE EXECUÇÃO ORÇAMENTÁRIA E FINANCEIRA DO FNAS

EDITAL DE NOTIFICAÇÃO

A Diretoria Executiva do Fundo Nacional de Assistência Social, em cumprimento da exigência prevista nos parágrafos 3º e 4º, Artigo 26 da Lei nº 9.784, de 29.01.99, convoca os abaixo nomeados a retirar e atender a notificação referente à pendência na prestação de contas de recursos transferidos pelo FNAS, que se encontra sob a guarda da Coordenação de Prestação de Contas, situada no Setor de Administração Federal Sul/SAFS - Qd. 2 - Lote 08 - Bl. H - Sala T-08, Edifício Sede do FNAS, Brasília/DF. O não atendimento no prazo de 05 dias, contados da data de publicação deste, ensejará a instauração de Tomada de Contas Especial:

Nº 038/2015 - Sr. Valter Araújo Rodrigues, CPF: 067.426.531-91, Ex-Prefeito Municipal de Aliança do Tocantins/TO, Ofício nº 6015/CGPC/DEFNAS/SNAS/MDS, processo nº. 71001.128622/2008-03.

Nº 039/2015 - José Roberto Tricoli, CPF: 044.302.698-07, Ex-Prefeito Municipal de Atibaia/SP, Ofício nº 4618/CGPC/DEFNAS/SNAS/MDS, processo nº. 71001.035198/2009-27.

Nº 040/2015 - Ecildon de Souza Pinto Filho, CPF: 057.203.598-50, Ex-Prefeito do Município de Mucajaí/RR, Ofício nº 5770/CGPC/DEFNAS/SNAS/MDS, processo nº. 71001034797/2009-23.

Nº 041/2015 - Elton Vieira Lopes, CPF: 594.872.082-91, Ex-Prefeito do Município de Mucajaí/RR, Ofício nº 5773/CGPC/DEFNAS/SNAS/MDS, processo nº. 71001034797/2009-23.

Nº 042/2015 - Boaz Gonçalves de Lima, CPF: 463.023.954-53, Ex-prefeito Municipal de Xexeu/PE, Ofício nº 3766/CGPC/DEFNAS/SNAS/MDS, Serviço de Ação Continuada - SAC/2003, Processo n° 71001.102274/2008-36.

Nº 043/2015 - Gercino Gonçalves de Lima Neto, CPF: 059.131.634-00, Ex-prefeito Municipal de Xexeu/PE, Ofício nº 5521/CGPC/DEFNAS/SNAS/MDS, Serviço de Ação Continuada - SAC/2002, Processo n° 71001.102274/2008-36.

Nº 044/2015 - Ricardo Justino Lopes, CPF: 483.782.916-34, Ex-Prefeito Municipal de Juti/MS, Ofício nº 7116/CGPC/DEFNAS/SNAS/MDS, processo nº. 71001.025795/2011-68.

Nº 045/2015 - Antônio José Siqueira da Silva, CPF: 572.843.342-15, Ex-Prefeito Municipal de Pedra Branca do Amapari/AP, Ofício nº. 2402/CGPC/DEFNAS/SNAS/MDS, datado de 21/06/2013, Serviço de Proteção Social Básica e Especial - Processo nº. 71001.022241/2011-17.

Nº 046/2015 - Geraldo Chaves Barbosa, CPF: 401.024.328-72, Ex-Prefeito Municipal de Promissão/SP, Ofício nº 6034/CGPC/DEFNAS/SNAS/MDS, processo nº. 71001.035485/2009-37.

Nº 047/2015 - Maria Aparecida Rodrigues de Amorim, CPF: 045.111.664-04, Ex-Prefeita Municipal de São José dos Ramos/PB, Ofício nº 6210/CGPC/DEFNAS/SNAS/MDS, processo nº. 71001.028640/2009-69.

Brasília-DF, 27 de janeiro de 2015.
DULCELENA ALVES VAZ MARTINS
Diretora

Ministério do Desenvolvimento, Indústria e Comércio Exterior

BANCO NACIONAL DE DESENVOLVIMENTO ECONÔMICO E SOCIAL

EXTRATO DE TERMO ADITIVO DE APOSTILAMENTO Nº 1 AO CONTRATO OCS Nº 28/2013

PROCESSO: Inexigibilidade de Licitação nº 145/2012.
CONTRATANTE: BANCO NACIONAL DE DESENVOLVIMENTO ECONÔMICO E SOCIAL - BNDES.
CONTRATADA: STANDARD & POOR'S FINANCIAL SERVICES LLC. E CAPITAL IQ INC.
Identificação federal americana: nº 26-3740348 (S&P LLC) e nº 13-4155501 (CAPITAL IQ INC.)
OBJETO: ITEM 1: i) Aquisição de doze (12) assinaturas de acesso, via Internet, a bases de dados de suporte à avaliação de risco de crédito internacional, incluindo a prestação de serviços de suporte técnico e manutenção corretiva, e ii) contratação de serviço de treinamento; ITEM 2: i) Aquisição de doze (12) assinaturas de acesso, via Internet, a relatórios detalhados de rating de instituições sediadas no exterior e de governos soberanos, incluindo a prestação de serviços de suporte técnico e manutenção corretiva, e ii) contratação de serviço de treinamento; e ITEM 3: i) Aquisição de modelos de classificação de risco de crédito internacional, ii) fornecimento de atualizações anuais e relatórios de validação para os referidos modelos, e iii) contratação de serviço de treinamento.
FINALIDADES DO ADITIVO/APOSTILAMENTO: (i) incluir, por meio do Aditivo nº 01 ao Contrato OCS nº 028/2013, a possibilidade de acesso via web service, através de aplicativo empregado pelo BNDES, à base de dados de suporte à avaliação de risco de crédito internacional (Capital IQ); e (ii) promover, por meio do Apostilamento nº 01 ao Contrato OCS nº 028/2013, o reajuste de preços do CONTRATO e, em razão da diferença entre os custos atualizados e os valores desembolsados pelo BNDES, complementar os pagamentos devidos à CONTRATADA para o período compreendido entre 01/03/2014 e a data da assinatura do Documento. VALOR ORIGINAL DO CONTRATO: até US$ 4.084.283,00 (quatro milhões, oitenta e quatro mil, duzentos e oitenta e três dólares americanos).
VALOR ATUAL DO CONTRATO: até US$ 4.175.295,00 (quatro milhões, cento e setenta e cinco mil, duzentos e noventa e cinco dólares americanos).
FUNDAMENTO LEGAL: art. 65, II, "b", e §8º, da Lei nº 8.666/93.
RUBRICA ORÇAMENTÁRIA nº 3102.2000.20, na unidade orçamentária BN20007000.
DATA DA ASSINATURA: 30/12/2014

INSTITUTO NACIONAL DA PROPRIEDADE INDUSTRIAL
DIRETORIA DE ADMINISTRAÇÃO
COORDENAÇÃO-GERAL DE ADMINISTRAÇÃO

EXTRATO DE CONTRATO Nº 35/2014 - UASG 183038

Nº Processo: 52400.120508/2014.
PREGÃO SISPP Nº 21/2014. Contratante: INSTITUTO NACIONAL DA PROPRIEDADE-INDUSTRIAL. CNPJ Contratado: 07534224000122. Contratado : TBI SEGURANCA EIRELI -Objeto: Contratação de pessoa jurídica para prestação de serviços continuados de vigilância armada e segurança ostensiva nas dependências do Escritório de Difusão Regional Sudeste I - DIREG/MG. Fundamento Legal: Lei 8.666/93 e Lei 10.520/02.Vigência: 30/12/2014 a 30/12/2015. Valor Total: R$231.670,54. Fonte: 250183038 - 2014NE800048. Data de Assinatura: 30/12/2014.

(SICON - 27/01/2015) 183038-18801-2015NE800017

INSTITUTO NACIONAL DE METROLOGIA, QUALIDADE E TECNOLOGIA

EXTRATO DE CONTRATO Nº 5/2015 - UASG 183039

Nº Processo: 13.730/2014.
INEXIGIBILIDADE Nº 163/2014. Contratante: INSTITUTO NACIONAL DE METROLOGIA,-QUALIDADE E TECNOLOGI. CNPJ Contratado: 20160126000130. Contratado : CRONOMAX TACOGRAFOS LTDA - ME -Objeto: Credenciamento de empresa para a prestação de serviços técnicos de ensaios metrológicos em aproximadamente 7.000 (sete mil) cronotacografos. Fundamento Legal: Lei nº 8.666/93 . Vigência: 28/01/2015 a 27/01/2016. Valor Total: R$493.640,00. Fonte: 250183023 - 2015NE800403. Data de Assinatura: 20/01/2015.

(SICON - 27/01/2015)

EXTRATO DE CONTRATO Nº 6/2015 - UASG 183039

Nº Processo: 14.405/2014.
INEXIGIBILIDADE Nº 165/2014. Contratante: INSTITUTO NACIONAL DE METROLOGIA,-QUALIDADE E TECNOLOGI. CNPJ Contratado: 04153626000199. Contratado : OFICINA DIESEL LTDA - EPP -Objeto: Credenciamento de empresa para a prestação de serviços técnicos de ensaios metrológicos em aproximadamente

EXEMPLAR DE ASSINANTE DA IMPRENSA NACIONAL

7.000 (sete mil) cronotacografos. Fundamento Legal: Lei nº 8.666/93 . Vigência: 28/01/2015 a 27/01/2016. Valor Total: R$493.640,00. Fonte: 250183023 - 2015NE800404. Data de Assinatura: 20/01/2015.

(SICON - 27/01/2015)

EXTRATO DE CONTRATO Nº 47/2014 - UASG 183023

Nº Processo: 52600039339201444.
INEXIGIBILIDADE Nº 553/2014. Contratante: INSTITUTO NACIONAL DE METROLOGIA,-QUALIDADE E TECNOLOGI. CNPJ Contratado: 02593165000140. Contratado : GARTNER DO BRASIL SERVICOS DE -PESQUISAS LTDA.. Objeto: Prestação de serviços técnicos especializados de pesquisa e aconselhamento imparcial em Tecnologia da Informação e Comunicações, conforme condições, quantidades e exigências neste Contrato e no Projeto Básico, na forma de assinaturas para acesso a uma Base de Conhecimentos - BC em Tecnologia da Informação e Comunicação - TIC, contendo pesquisas primárias e interpretação de tendências. Fundamento Legal: Artigo 25, inciso I, da Lei nº8.666/93. Vigência: 26/12/2014 a 25/12/2015. Valor Total: R$245.500,08. Fonte: 250183023 - 2014NE801886. Data de Assinatura: 26/12/2014.

(SICON - 27/01/2015)

EXTRATO DE INEXIGIBILIDADE DE LICITAÇÃO Nº 3/2015 - UASG 183023

Nº Processo: 52600048930/2014 . Objeto: Contratação de software para gerenciamento online de pesquisas de opinião do Inmetro. Total de Itens Licitados: 00001. Fundamento Legal: Art. 25º, Inciso I da Lei nº 8.666 de 21/06/1993.. Justificativa: Para o melhor gerenciamento de algumas atividades do Inmetro por meio de pesquisas de opinião. Declaração de Inexigibilidade em 15/12/2014. DAYSE SANDRA ALBUQUERQUE ALVES. Procuradora Chefe. Ratificação em 17/12/2014. JOAO ALZIRO HERZ DA JORNADA. Presidente. Valor Global: R$ 121.770,00. CNPJ CONTRATADA : 04.428.534/0001-74 DOMUS SOLUCOES INTERNET LTDA.

(SIDEC - 27/01/2015) 183023-18205-2015NE800056

EXTRATO DE TERMO ADITIVO Nº 3/2014 - UASG 183023

Número do Contrato: 25/2012.
Nº Processo: 52600046803201189.
PREGÃO SISPP Nº 28/2011. Contratante: INSTITUTO NACIONAL DE METROLOGIA,-QUALIDADE E TECNOLOGI. CNPJ Contratado: 01229958000111. Contratado : ATAC-FIRE EXTINTORES COMERCIO E -SERVICOS LTDA - EPP. Objeto: Repactuação do Contrato nº25/2012 no percentual de 11,47% (onze vírgula quarenta e sete por cento) aplicado ao valor total contratado, que passa a ser de R$1.463.499,36 (um milhão quatrocentos e sessenta e três mil quatrocentos e noventa e nove reais e trinta e seis centavos), conforme Nota Técnica DIRAF/DIFIN/SECON/47/2014, constante de fls. 5236-5243 do processo. Fundamento Legal: Artigo 65 da Lei nº8.666/93. Valor Total: R$1.463.499,36. Fonte: 250183023 - 2014NE800062. Data de Assinatura: 19/12/2014.

(SICON - 27/01/2015)

EXTRATO DE TERMO ADITIVO Nº 6/2014 - UASG 183023

Número do Contrato: 27/2011.
Nº Processo: 52600015480201028.
PREGÃO SISPP Nº 14/2010. Contratante: INSTITUTO NACIONAL DE METROLOGIA,-QUALIDADE E TECNOLOGI. CNPJ Contratado: 11412859000124. Contratado : SUPERVIG SEGURANCA E VIGILANCIA -LTDA. Objeto: Acréscimo de 04 (quatro) postos de serviços, sendo 3 (três) postos de vigilância desarmada 44 horas semanais e 1 (um) posto armado de agente de segurança 44 horas semanais, correspondendo a ampliação de 3,17% (três vírgula dezessete por cento, representando o acréscimo anual de R$180.950,40 (cento e oitenta mil novecentos e cinquenta reais e quarenta centavos). Fundamento Legal: Artigo 65, parágrafo 1º, da Lei nº8.666/93. Valor Total: R$180.950,40. Fonte: 250183023 - 2014NE800454. Data de Assinatura: 19/12/2014.

(SICON - 27/01/2015)

EXTRATO DE TERMO ADITIVO Nº 22/2015 - UASG 183039

Número do Contrato: 11/2014.
Nº Processo: 6.886/2013.
INEXIGIBILIDADE Nº 27/2014. Contratante: INSTITUTO NACIONAL DE METROLOGIA,-QUALIDADE E TECNOLOGI. CNPJ Contratado: 02641528000175. Contratado : VS COMERCIO DE FREIOS LTDA - ME -Objeto: Prorrogação do prazo da contratação pormais 12 (doze) meses. Fundamento Legal: Artigo 57, inciso II, da Lei nº 8.666/93. Vigência: 26/02/2015 a 25/02/2016. Valor Total: R$493.640,00. Fonte: 250183023 - 2015NE800384. Data de Assinatura: 27/01/2015.

(SICON - 27/01/2015)

RESULTADOS DE JULGAMENTOS
TOMADA DE PREÇOS Nº 9/2014

O Instituto Nacional de Metrologia, Qualidade e Tecnologia - INMETRO torna público o resultado da Tomada de Preços n.º 009/2014, processo n.º 52600.026047/2014, objeto "Construção de depósito de reagentes químicos,, reforma da coberturas com colocação de telhas metálicas,substituição de impermeabilização, dentre outros serviços" sagrando-se vencedora a empresa QUAPHIL REFORMA E MANUTENÇÃO PREDIAL LTDA.-ME, CNPJ 03.821.435/0001-95, valor R$ 280.631,09.

(SIDEC - 27/01/2015) 183023-18205-2014NE800056

PREGÃO Nº 47/2014

O Instituto Ncional de Metrologia, Qualidade e Tecnologia - INMETRO, torna público o resultado do Pregão Eletrônico n.º 047/2014, processo n.º 52600.0032206/2014, objeto "SERVIÇO DE MANUTENÇÃO DE EQUIPAMENTOS DE OFICINA MECÂNICA DE PRECISÃO", sagrando-se vencedora a empresa SCOMP MAC COMÉRCIO E SERVIÇOS LTDA. - ME, CNPJ 04.991.039/0001-79, Valor Global da Ata: R$ 18.600,00.

(SIDEC - 27/01/2015) 183023-18205-2015NE800056

PREGÃO Nº 57/2014

O Instituto Nacional de Metrologia, Qualidade e Tecnologia torna público o resultado do Pregão Eletrônico n.º 057/2014, processo n.º 52600.019306/2014, objeto "AQUISIÇÃO DE EQUIPAMENTOS PARA UTILIZAÇÃO NO LABORATÓRIO DE MICROSCOPIA APLICADA ÀS CIÊNCIAS DA VIDA", sagrando-se vencedoras as empresas EGIDE COMÉRCIO DE VESTUÁRIO E ELETRODOMÉSTICOS LTDA., CNPJ 02.309.765/0001-33, item 01, valor R$ 599,00, CRISTIANE DE SOUZA LENDENGUE - EPP, CNPJ 07.586.061/0001-21, itens 02 e o4, valor R$ 7.449,96 e AUGUSTO CESAR MAKOUL GASPERIN-ME, CNPJ 09.263.279/0001-70, itens 03 e 05, valor R$ 3.008,00. Valor Global da Ata: R$ 11.056,96.

EDSON LUIZ DE AQUINO
Presidente da Comissão Permanente de Licitação

(SIDEC - 27/01/2015) 183023-18205-2014NE800056

Ministério do Esporte

SECRETARIA EXECUTIVA
DEPARTAMENTO DE GESTÃO INTERNA
COORDENAÇÃO-GERAL DE RECURSOS LOGÍSTICOS
COORDENAÇÃO DE GESTÃO DE COMPRAS E CONTRATAÇÕES
DIVISÃO DE AQUISIÇÕES E CONTRATOS

RETIFICAÇÕES

No Extrato do Contrato Administrativo nº 31/2014, da empresa CAST INFORMÁTICA LTDA., publicado em 20 de janeiro de 2015, Seção 3, página 150.
Onde se lê: Data de Vigência: 31/11/2014 a 31/11/2015, Leia-se: Data de Vigência: 31/12/2014 a 31/12/2015.

No Extrato do Contrato Administrativo nº 32/2014, da empresa CTIS TECNOLOGIA S.A., publicado em 20 de janeiro de 2015, Seção 3, página 150.
Onde se lê: Data de Vigência: 31/11/2014 a 31/11/2015, Leia-se: Data de Vigência: 31/12/2014 a 31/12/2015.

No Extrato do Contrato Administrativo nº 35/2014, da empresa NTC - NÚCLEO DE TECNOLOGIA E CONHECIMENTO EM INFORMÁTICA LTDA., publicado em 20 de janeiro de 2015, Seção 3, página 150.
Onde se lê: Data de Vigência: 31/11/2014 a 31/11/2015, Leia-se: Data de Vigência: 31/12/2014 a 31/12/2015.

No Extrato do Contrato Administrativo nº 33/2014, da empresa AÇÃO INFORMÁTICA BRASIL LTDA., publicado em 20 de janeiro de 2015, Seção 3, página 150.
Onde se lê: Data de Vigência: 31/11/2014 a 31/11/2015, Leia-se: Data de Vigência: 31/12/2014 a 31/12/2015.

No Extrato do Contrato Administrativo nº 34/2014, da empresa AÇÃO INFORMÁTICA BRASIL LTDA., publicado em 20 de janeiro de 2015, Seção 3, página 150.
Onde se lê: Data de Vigência: 31/11/2014 a 31/11/2015, Leia-se: Data de Vigência: 31/12/2014 a 31/12/2015.

AUTORIDADE PÚBLICA OLÍMPICA

AVISO DE LICITAÇÃO
PREGÃO Nº 4/2015 - UASG 926183

Nº Processo: 91214000515201463 . Objeto: Pregão Eletrônico - O objeto da presente licitação é o registro de preços para eventual contratação de serviços gráficos, conforme condições, quantidades e exigências estabelecidas no Edital e seus anexos. Total de Itens Licitados: 00035. Edital: 28/01/2015 de 09h00 às 12h00 e de 14h às 17h00. Endereço: Rua Lélio Gama 105, 37º Andar, Sala 3702 Centro - RIO DE JANEIRO - RJ. Entrega das Propostas: a partir de 28/01/2015 às 09h00 no site www.comprasnet.gov.br.. Abertura das Propostas: 10/02/2015 às 09h00 site www.comprasnet.gov.br.. Informações Gerais: O Edital com seus Anexos poderá ser obtido: pela Internet, no sítio www.comprasgovernamentais.gov.br; na página da APO na internet no link: http://www.apo.gov.br/index.php/lei-de-acesso-a-informacao/contratos/processos-de-licitacao/pregoes/; solicitado por meio de mensagem eletrônica para compras@apo.gov.br.; ou munidos de ?pen drive?, comparecer à SGC/SULOG/Licitações, sediado na Rua Lélio Gama, nº 105, 37º andar, sala 3702 ? Centro ? CEP 20.031-080 ? Rio de Janeiro/RJ.

WILSON JOSE DA SILVA
Pregoeiro

(SIDEC - 27/01/2015) 913001-91214-2015NE000002

DIRETORIA EXECUTIVA
SUPERINTENDÊNCIA DE GESTÃO CORPORATIVA

EXTRATO DE CONTRATO Nº 1/2015/APO

Processo nº: 91214.000516/2014-16. Contratante: Autoridade Pública Olímpica, CNPJ: 14.039.541/0001-38. Contratada: Miscellany Pretty House Soluções Empresariais Ltda.-ME, CNPJ: 02.558.535/0001-08. Objeto: Locação de veículos com e sem motorista, em atendimento ao Escritório da APO em Brasília, para transporte institucional de servidores e colaboradores no exercício de suas funções, de materiais, documentos e pequenas cargas, com gerenciamento de riscos necessários à sua execução, incluindo combustível e seguro total e demais itens necessários à execução dos serviços. Fundamento legal: Leis n° 8.666/93, 123/2006, 12.619/2012, 11.488/2007, 10.520/2002, Decretos n° 5.450/2005, 7.746/2012, 2.271/97, 6.204/2007 e Instrução Normativa nº 2/2008 e atualizações. Vigência: 12 (doze) meses a contar da assinatura. Valor global: R$ 218.000,00 (duzentos e dezoito mil reais). Programa de Trabalho: 91.005.27811.6102.1APO.0001, PTRES: 093633, Fonte 0609. Elemento de Despesa: 33.90.33.03. Nota de Empenho: 2015NE800002. Assinatura: 16/01/2015.

EXTRATO DE CONTRATO Nº 2/2015/APO

Processo nº: 91214.000516/2014-16. Contratante: Autoridade Pública Olímpica, CNPJ: 14.039.541/0001-38. Contratada: Pertiná Logística Ltda.-ME, CNPJ: 00.695.097/0001-02. Objeto: Locação de veículos com e sem motorista, em atendimento à sede da APO no Rio de Janeiro, para transporte institucional de servidores e colaboradores no exercício de suas funções, de materiais, documentos e pequenas cargas, com gerenciamento de riscos necessários à sua execução, incluindo combustível e seguro total e demais itens necessários à execução dos serviços. Fundamento legal: Leis n° 8.666/93, 123/2006, 12.619/2012, 11.488/2007, 10.520/2002, Decretos n° 5.450/2005, 7.746/2012, 2.271/97, 6.204/2007 e Instrução Normativa nº 2/2008 e atualizações. Vigência: 12 (doze) meses a contar da assinatura. Valor global: R$ 669.198,31 (seiscentos e sessenta e nove mil e cento e noventa e oito reais e trinta e um centavos). Programa de Trabalho: 91.005.27811.6102.1APO.0001, PTRES: 093633, Fonte 0609. Elemento de Despesa: 33.90.33.03. Nota de Empenho: 2015NE800008. Assinatura: 21/01/2015.

EXTRATO DE CONTRATO Nº 16/2014/APO

Processo nº: 91214.000199/2013-49. Contratante: Autoridade Pública Olímpica, CNPJ: 14.039.541/0001-38. Contratada: Consórcio Claro-Embratel MPOG 2014, CNPJ: 40.432.544/0001-47. Objeto: Prestação de serviços de telefonia móvel pessoal (SMP) e de serviço telefônico comutado (STFC), com fornecimento de aparelhos em regime de comodato. Fundamento legal: Leis n° 8.666/93, 10.520/2002, 12.440,2011, 123/2006, Decretos n° 2.271/97, 5.450/2005, 6.204/2007, 7.203/2010, 7.746/2012 e 7.892/2013 e Instrução Normativa nº 2/2010 e atualizações. Vigência: 12 (doze) meses a contar da assinatura. Valor global: R$ 387.819,44 (trezentos e oitenta e sete mil e oitocentos e dezenove reais e quarenta e quatro centavos). Programa de Trabalho: 91.005.27811.6102.1APO.0001, PTRES: 048665, Fonte 0609. Elemento de Despesa: 33.90.39.58, Nota de Empenho 2014NE800096. Assinatura: 19/12/2014.

Ministério do Meio Ambiente

AGÊNCIA NACIONAL DE ÁGUAS

EXTRATO DE ACORDO DE COOPERAÇÃO

Processo: 02501.001950/2014-40; Espécie: Acordo de Cooperação nº 005/ANA/2014; Signatários: Agência Nacional de Águas - ANA, CNPJ nº 04.204.444/0001-08, com sede no Setor Policial - SPO, Área 5, Quadra 3, Bloco "M", Brasília/DF, CEP 70610-200, o Estado de Minas Gerais, a Secretaria de Estado de Meio Ambiente e Desenvolvimento Sustentável - SEMAD, CNPJ nº 00.957.404/0001-78, com sede na Rodovia Prefeito Américo Gianetti, s/n, Bairro Serra Verde - 2º andar - Prédio Minas, Belo Horizonte/MG, e o Instituto Mineiro de Gestão das Águas - IGAM, CNPJ nº 17.387.481/0001-32, com sede na Cidade Administrativa, Rodovia Prefeito Américo Gianetti, s/n, Prédio Minas, 1º andar - Bairro Serra Verde, Belo Horizonte/MG;Objeto: Adesão do Estado de Minas Gerais ao Programa de Estímulo à Divulgação de Dados de Qualidade de Água - QUALIÁGUA, nos termos da Resolução ANA n 1.040, de 21 de julho de 2014, no âmbito do Programa Nacional de Avaliação da Qualidade das Águas - PNQA para a implementação da Rede Nacional de

COMERCIALIZAÇÃO PROIBIDA POR TERCEIROS

Monitoramento de Qualidade das Águas - RNQA; Vigência: até 31/12/2020; Data da assinatura: 5/12/2014; e Assinam: Vicente Andreu, Diretor-Presidente da ANA, CPF nº 990.937.408-06, Alberto Pinto Coelho, Governador do Estado de Minas Gerais, CPF nº 009.419.646-04, Alceu José Torres Marques, Secretário da SEMAD, CPF nº 428.405.386-87, e Marília Carvalho de Melo, Diretora Geral do IGAM, CPF nº 038.626.426-07.

EXTRATOS DE TERMOS ADITIVOS

Processo: 02501.0002682/2013-01; Espécie: Primeiro Termo Aditivo ao Contrato nº 114.113; Contratante: Projeto de Cooperação Técnica BRA/IICA/12/003- ANA/INTERÁGUAS - CNPJ: nº 00.640.110/0001-18; Contratado: Fernando Antônio Rodriguez - CPF 091.534.547-15; Objeto: prorrogar o prazo de vigência do contrato para 04/03/2015. Signatários: Pela Contratante: Manoel Rodolfo Otero; Pelo Contratado: Fernando Antônio Rodriguez; Publicação de extrato de contrato conforme o disposto no § 10, do art. 4º do Decreto nº 5.151 de 22 de julho de 2004. Data da Assinatura: 13/03/2015.

d Processo nº 02501.000672/2012-41; Espécie: Segundo Termo Aditivo ao Contrato nº 082/ANA/2012; Contratante: Agência Nacional de Águas - ANA, CNPJ: 04.204.444/0001-08; Contratada: J & M COMÉRCIO E SERVIÇOS DE TELECOMUNICAÇÕES E INFORMÁTICA LTDA - EPP, CNPJ: 03.056.608/0001-26; Objeto: prorrogar o prazo de vigência de que trata a Cláusula Nona do Contrato para até 4/2/2015; Data de assinatura: 30/10/2014.

Processo: 02501.000225/2012-92; Espécie: Primeiro Termo Aditivo ao Acordo de Cooperação nº 004/2012; Signatários: Agência Nacional de Águas - ANA, CNPJ nº 04.204.444/0001-08, com sede no Setor Policial - SPO, Área 5, Quadra 3, Bloco "M", Brasília/DF, CEP 70610-200, e a Confederação Nacional de Indústria - CNI, CNPJ nº 33.665.126/0001-34, com sede no SBN, Quadra 1 - Bloco C - 9º andar, Edifício Roberto Simonsen, Brasília/DF, CEP 70041-903;Objeto: Prorrogar o prazo de vigência para até 30/6/2015; Data da assinatura: 17/12/2014; e Assinam: Vicente Andreu, Diretor-Presidente da ANA, CPF nº 990.937.408-06, e Robson Braga de Andrade, Presidente da CNI, CPF nº 134.020.566-15.

AVISO DE LICITAÇÃO
PREGÃO Nº 1/2015 - UASG 443001

Nº Processo: 02501002270201443 . Objeto: Pregão Eletrônico - Contratação do serviço de operação e manutenção dos sistemas de ventilação, exaustão, sistema central de ar condicionado do tipo VRF (Fluxo de Refrigerante Variável), recuperadores de energia com célula LOOSNAY, rede elétrica dos sistemas condicionadores de ar, monitoramento da qualidade do ar, análise gravimétrica de partículas, limpeza e higienização geral dos dutos condutores do ar refrigerado. Total de Itens Licitados: 00011. Edital: 28/01/2015 de 08h00 às 12h00 e de 14h às 17h00. Endereço: Setor Policial Sul Area 5 Quadra 3 Bloco b Sala 218 Asa Sul - BRASILIA - DF. Entrega das Propostas: a partir de 28/01/2015 às 08h00 no site www.comprasnet.gov.br.. Abertura das Propostas: 09/02/2015 às 09h30 site www.comprasnet.gov.br.

VIRGILIO DE AZEVEDO MAIA FILHO
Pregoeiro

(SIDEC - 27/01/2015) 443001-44205-2014NE800089

RESULTADO DE JULGAMENTO
PREGÃO Nº 36/2014

Processo nº 02501.002271/2014-98. Objeto: Aquisição de réguas linimétricas, Pluviômetros, provetas e cercados. Licitante vencedora para o item nº 5, Gelsam Comercial - EIRELI, no valor global de R$ 951.000,00.

VIRGÍLIO DE AZEVEDO MAIA FILHO
Pregoeiro

(SIDEC - 27/01/2015) 443001-44205-2014NE800089

INSTITUTO BRASILEIRO DO MEIO AMBIENTE E DOS RECURSOS NATURAIS RENOVÁVEIS

AVISO DE LICITAÇÃO

PREGÃO Nº 2/2015 - UASG 193111

Nº Processo: 02015002212201400 . Objeto: Pregão Eletrônico - Aquisição, periodicamente, de forma parcelada, de produtos hortifrutigranjeiros em estado natural (in natura), ovos e carne, para guarnecer o Centro de Reabilitação de Animais Silvestres - CRAS e o Centro de Triagem de Animais Silvestres - CETAS da Sede da Superintendência do IBAMA no Estado de Minas Gerais no exercício de 2015, conforme condições, quantidades e exigências estabelecidas no edital convocatório. Total de Itens Licitados: 00020. Edital: 28/01/2015 de 09h00 às 12h00 e de 14h às 17h00. Endereço: Av.do Contorno, 8121, 4º Andar Bairro de Lourdes - BELO HORIZONTE - MG. Entrega das Propostas: a partir de 28/01/2015 às 09h00 no site www.comprasnet.gov.br.. Abertura das Propostas: 10/02/2015 às 09h30 site www.comprasnet.gov.br.

RONIVALDO LOPES DE OLIVEIRA
p/Equipe do Pregão

(SIDEC - 27/01/2015) 193111-19211-2015NE800006

SUPERINTENDÊNCIA NO ACRE

EDITAL DE LANÇAMENTO DO CRÉDITO TRIBUTÁRIO DA TAXA DE CONTROLE E FISCALIZAÇÃO AMBIENTAL-TCFA

O responsável pelo Setor de Arrecadação da SUPES/AC do Instituto Brasileiro do Meio Ambiente e dos Recursos Naturais Renováveis - Ibama, no uso de suas atribuições legais, pelo presente EDITAL notifica os interessados abaixo relacionados do LANÇAMENTO DO CRÉDITO TRIBUTÁRIO DA TAXA DE CONTROLE E FISCALIZAÇÃO AMBIENTAL-TCFA, cujo fato gerador é o regular exercício do poder de polícia conferido ao Ibama, para controle e fiscalização das atividades potencialmente poluidoras e utilizadoras de recursos naturais (art 17-B da Lei nº 6.938/81 alterada pela Lei nº 10.165/2000), ficando os mesmos intimados a efetuarem os pagamentos dos débitos no prazo de 20 (vinte) dias a partir da publicação do presente edital, sob pena de inclusão no Cadastro informativo dos créditos não quitados do Setor Público Federal-CADIN e inscrição do débito em Dívida Ativa, com posterior ajuizamento de Execução Judicial, conforme dispõe a legislação pertinente. Os interessados dispõem de prazo para impugnação de até 30 dias, com início a partir de 15 dias da publicação deste edital, conforme artigo 15 do Decreto 70.235/72. FUNDAMENTOS LEGAIS: Código Tributário Nacional (Lei n. 5.172, de 25 de outubro de 1966) e Lei n. 6.938, de 31 de agosto de 1981, artigos 17-B a 17-G. FUNDAMENTOS LEGAIS DOS ACRÉSCIMOS: Lei n. 6.938, de 31 de agosto de 1981, artigo 17-H (até dezembro de 2008) e Lei 10.522, artigo 37-A, redação dada pela Lei 11.941, de 27 de maio de 2009, combinada com a Lei 9.430, artigo 61,de 27 de dezembro de 1996 (após dezembro de 2008).

INTERESSADO				CPF/CNPJ				
S.S.SOUSA				10.172.179/0001-18				
Débito	Tri/Ano	Venc.	Principal (R$)	1C.M (R$)	2Juros- R$ (1%/Mês)	3Juros Selic (R$)	4Multa (R$)	5Total (R$)
5816433	2/2014	30/06/2014	50,00	0,00	0,00	2,77	10,00	62,77
4865341	4/2013	30/12/2013	50,00	0,00	0,00	5,24	10,00	65,24
5816432	1/2014	31/03/2014	50,00	0,00	0,00	4,05	10,00	64,05
5816434	3/2014	30/09/2014	50,00	0,00	0,00	1,40	10,00	61,40
Data dos Cálculos: 27/01/2015								
ALDEMIR SOUZA ROCHA				10.172.914/0001-93				
Débito	Tri/Ano	Venc.	Principal (R$)	1C.M (R$)	2Juros- R$ (1%/Mês)	3Juros Selic (R$)	4Multa (R$)	5Total (R$)
5950331	1/2014	31/03/2014	225,00	0,00	0,00	18,20	45,00	288,20
5056689	4/2013	30/12/2013	225,00	0,00	0,00	23,56	45,00	293,56
5950332	2/2014	30/06/2014	225,00	0,00	0,00	12,44	45,00	282,44
Data dos Cálculos: 27/01/2015								
ACRE MADEIRAS & ENERGIA ALTERNATIVA LTDA				14.029.287/0001-97				
Débito	Tri/Ano	Venc.	Principal (R$)	1C.M (R$)	2Juros- R$ (1%/Mês)	3Juros Selic (R$)	4Multa (R$)	5Total (R$)
5842779	3/2014	30/09/2014	180,00	0,00	0,00	5,04	36,00	221,04
5448053	2/2013	28/06/2013	180,00	0,00	0,00	27,11	36,00	243,11
5448052	1/2013	29/03/2013	180,00	0,00	0,00	30,58	36,00	246,58
5448055	4/2013	30/12/2013	180,00	0,00	0,00	18,85	36,00	234,85
5842778	2/2014	30/06/2014	180,00	0,00	0,00	9,95	36,00	225,95
5448054	3/2013	30/09/2013	180,00	0,00	0,00	23,09	36,00	239,09
Data dos Cálculos: 27/01/2015								
CONSERVE-CONSTRUCAO E COMERCIO LTDA				84.317.791/0001-78				
Débito	Tri/Ano	Venc.	Principal (R$)	1C.M (R$)	2Juros- R$ (1%/Mês)	3Juros Selic (R$)	4Multa (R$)	5Total (R$)
6320503	3/2014	30/09/2014	180,00	0,00	0,00	5,04	36,00	221,04
6320502	2/2014	30/06/2014	180,00	0,00	0,00	9,95	36,00	225,95
5318245	4/2013	30/12/2013	180,00	0,00	0,00	18,85	36,00	234,85
5318244	3/2013	30/09/2013	180,00	0,00	0,00	23,09	36,00	239,09
5318242	1/2013	29/03/2013	180,00	0,00	0,00	30,58	36,00	246,58
4041134	4/2012	28/12/2012	180,00	0,00	0,00	33,55	36,00	249,55
4041133	3/2012	30/09/2012	180,00	0,00	0,00	36,61	36,00	252,61
5318243	2/2013	28/06/2013	180,00	0,00	0,00	27,11	36,00	243,11
6320501	1/2014	31/03/2014	180,00	0,00	0,00	14,56	36,00	230,56
Data dos Cálculos: 27/01/2015								
EUFRAN INDUSTRIA E COMERCIO DE LAMINAS LTDA				07.355.590/0001-14				
Débito	Tri/Ano	Venc.	Principal (R$)	1C.M (R$)	2Juros- R$ (1%/Mês)	3Juros Selic (R$)	4Multa (R$)	5Total (R$)
4041681	3/2012	30/09/2012	360,00	0,00	0,00	73,22	72,00	505,22
4041680	2/2012	29/06/2012	360,00	0,00	0,00	79,85	72,00	511,85
6257907	3/2014	30/09/2014	360,00	0,00	0,00	10,08	72,00	442,08
6257906	2/2014	30/06/2014	360,00	0,00	0,00	19,91	72,00	451,91
6257905	1/2014	31/03/2014	360,00	0,00	0,00	29,12	72,00	461,12
5090884	3/2013	30/09/2013	360,00	0,00	0,00	46,19	72,00	478,19
5090883	2/2013	28/06/2013	360,00	0,00	0,00	54,22	72,00	486,22
4041682	4/2012	28/12/2012	360,00	0,00	0,00	67,10	72,00	499,10
5090882	1/2013	29/03/2013	360,00	0,00	0,00	61,16	72,00	493,16

EXEMPLAR DE ASSINATURE DA IMPRENSA NACIONAL

4041679	1/2012	30/03/2012	360,00	0,00	0,00	87,26	72,00	519,26
5090885	4/2013	30/12/2013	360,00	0,00	0,00	37,69	72,00	469,69

Data dos Cálculos: 27/01/2015

WOOD AMERICA TRANDING IMP. E EXP. LTDA — 84.308.709/0001-49

Débito	Tri/Ano	Venc.	Principal (R$)	1C.M (R$)	2Juros- R$ (1%/Mês)	3Juros Selic (R$)	4Multa (R$)	5Total (R$)
6230905	3/2014	30/09/2014	180,00	0,00	0,00	5,04	36,00	221,04
6230904	2/2014	30/06/2014	180,00	0,00	0,00	9,95	36,00	225,95
6230903	1/2014	31/03/2014	180,00	0,00	0,00	14,56	36,00	230,56
4996217	4/2013	30/12/2013	180,00	0,00	0,00	18,85	36,00	234,85
4996216	3/2013	30/09/2013	180,00	0,00	0,00	23,09	36,00	239,09
4996215	2/2013	28/06/2013	180,00	0,00	0,00	27,11	36,00	243,11
4996214	1/2013	29/03/2013	180,00	0,00	0,00	30,58	36,00	246,58
4041934	4/2012	28/12/2012	180,00	0,00	0,00	33,55	36,00	249,55
4041933	3/2012	30/09/2012	180,00	0,00	0,00	36,61	36,00	252,61
2970158	4/2010	30/12/2010	180,00	0,00	0,00	67,66	36,00	283,66
2970157	3/2010	30/09/2010	180,00	0,00	0,00	72,34	36,00	288,34
2970156	2/2010	30/06/2010	180,00	0,00	0,00	76,93	36,00	292,93
2135376	2/2009	30/06/2009	180,00	0,00	0,00	92,30	36,00	308,30
2135377	3/2009	30/09/2009	180,00	0,00	0,00	88,57	36,00	304,57
2135378	4/2009	30/12/2009	180,00	0,00	0,00	84,89	36,00	300,89
2970155	1/2010	31/03/2010	180,00	0,00	0,00	81,25	36,00	297,25
2135375	1/2009	31/03/2009	180,00	0,00	0,00	96,48	36,00	312,48

Data dos Cálculos: 27/01/2015

E. M. DE MORAES=(ME) — 04.587.341/0001-66

Débito	Tri/Ano	Venc.	Principal (R$)	1C.M (R$)	2Juros- R$ (1%/Mês)	3Juros Selic (R$)	4Multa (R$)	5Total (R$)
6260007	3/2014	30/09/2014	50,00	0,00	0,00	1,40	10,00	61,40
6260006	2/2014	30/06/2014	50,00	0,00	0,00	2,77	10,00	62,77
6260005	1/2014	31/03/2014	50,00	0,00	0,00	4,05	10,00	64,05
5098949	4/2013	30/12/2013	50,00	0,00	0,00	5,24	10,00	65,24
5098948	3/2013	30/09/2013	50,00	0,00	0,00	6,42	10,00	66,42
5098947	2/2013	28/06/2013	50,00	0,00	0,00	7,53	10,00	67,53
4041656	2/2012	29/06/2012	50,00	0,00	0,00	11,09	10,00	71,09
4041657	3/2012	30/09/2012	50,00	0,00	0,00	10,17	10,00	70,17
4041658	4/2012	28/12/2012	50,00	0,00	0,00	9,32	10,00	69,32
5098946	1/2013	29/03/2013	50,00	0,00	0,00	8,50	10,00	68,50
4041655	1/2012	30/03/2012	50,00	0,00	0,00	12,12	10,00	72,12

Data dos Cálculos: 27/01/2015

SOCIEDADE CASTANHEIRA DA AMAZÔNIA IMP. E EXP. LTDA — 06.997.545/0001-09

Débito	Tri/Ano	Venc.	Principal (R$)	1C.M (R$)	2Juros- R$ (1%/Mês)	3Juros Selic (R$)	4Multa (R$)	5Total (R$)
6262800	3/2014	30/09/2014	360,00	0,00	0,00	10,08	72,00	442,08
6262799	2/2014	30/06/2014	360,00	0,00	0,00	19,91	72,00	451,91
6262798	1/2014	31/03/2014	360,00	0,00	0,00	29,12	72,00	461,12
5109385	4/2013	30/12/2013	360,00	0,00	0,00	37,69	72,00	469,69
4041622	4/2012	28/12/2012	360,00	0,00	0,00	67,10	72,00	499,10
5109382	1/2013	29/03/2013	360,00	0,00	0,00	61,16	72,00	493,16
5109383	2/2013	28/06/2013	360,00	0,00	0,00	54,22	72,00	486,22
5109384	3/2013	30/09/2013	360,00	0,00	0,00	46,19	72,00	478,19
4041621	3/2012	30/09/2012	360,00	0,00	0,00	73,22	72,00	505,22

Data dos Cálculos: 27/01/2015

RUMONORTE TRANSPORTES LTDA — 07.905.608/0001-04

Débito	Tri/Ano	Venc.	Principal (R$)	1C.M (R$)	2Juros- R$ (1%/Mês)	3Juros Selic (R$)	4Multa (R$)	5Total (R$)
5866481	1/2014	31/03/2014	50,00	0,00	0,00	4,05	10,00	64,05
4931564	3/2013	30/09/2013	50,00	0,00	0,00	6,42	10,00	66,42
4931565	4/2013	30/12/2013	50,00	0,00	0,00	5,24	10,00	65,24
5866482	2/2014	30/06/2014	50,00	0,00	0,00	2,77	10,00	62,77

Data dos Cálculos: 27/01/2015

INDUSTRIA DE TELHAS ALUNORTE LTDA — 02.373.593/0001-67

Débito	Tri/Ano	Venc.	Principal (R$)	1C.M (R$)	2Juros- R$ (1%/Mês)	3Juros Selic (R$)	4Multa (R$)	5Total (R$)
5991489	2/2014	30/06/2014	50,00	0,00	0,00	2,77	10,00	62,77
5114215	2/2013	28/06/2013	50,00	0,00	0,00	7,53	10,00	67,53
5114214	1/2013	29/03/2013	50,00	0,00	0,00	8,50	10,00	68,50
5114217	4/2013	30/12/2013	50,00	0,00	0,00	5,24	10,00	65,24
5991488	1/2014	31/03/2014	50,00	0,00	0,00	4,05	10,00	64,05
5114216	3/2013	30/09/2013	50,00	0,00	0,00	6,42	10,00	66,42

Data dos Cálculos: 27/01/2015

J. K. C. DE ARAUJO IMP. E EXP. — 04.780.157/0001-38

Débito	Tri/Ano	Venc.	Principal (R$)	1C.M (R$)	2Juros- R$ (1%/Mês)	3Juros Selic (R$)	4Multa (R$)	5Total (R$)
4995549	4/2013	30/12/2013	360,00	0,00	0,00	37,69	72,00	469,69
4995548	3/2013	30/09/2013	360,00	0,00	0,00	46,19	72,00	478,19
4995547	2/2013	28/06/2013	360,00	0,00	0,00	54,22	72,00	486,22
4995546	1/2013	29/03/2013	360,00	0,00	0,00	61,16	72,00	493,16
4041938	4/2012	28/12/2012	360,00	0,00	0,00	67,10	72,00	499,10
4041937	3/2012	30/09/2012	360,00	0,00	0,00	73,22	72,00	505,22
2964320	4/2010	30/12/2010	360,00	0,00	0,00	135,32	72,00	567,32
2964319	3/2010	30/09/2010	360,00	0,00	0,00	144,68	72,00	576,68
2964318	2/2010	30/06/2010	360,00	0,00	0,00	153,86	72,00	585,86
2135985	3/2009	30/09/2009	360,00	0,00	0,00	177,15	72,00	609,15
2135986	4/2009	30/12/2009	360,00	0,00	0,00	169,78	72,00	601,78
2135984	2/2009	30/06/2009	360,00	0,00	0,00	184,60	72,00	616,60
2964317	1/2010	31/03/2010	360,00	0,00	0,00	162,50	72,00	594,50
2135983	1/2009	31/03/2009	360,00	0,00	0,00	192,95	72,00	624,95

Data dos Cálculos: 27/01/2015

GRUHM WASSER LTDA — 06.016.663/0001-80

Débito	Tri/Ano	Venc.	Principal (R$)	1C.M (R$)	2Juros- R$ (1%/Mês)	3Juros Selic (R$)	4Multa (R$)	5Total (R$)
6257186	2/2014	30/06/2014	360,00	0,00	0,00	19,91	72,00	451,91
6257185	1/2014	31/03/2014	360,00	0,00	0,00	29,12	72,00	461,12
5088305	4/2013	30/12/2013	360,00	0,00	0,00	37,69	72,00	469,69
4041697	3/2012	30/09/2012	360,00	0,00	0,00	73,22	72,00	505,22
5088302	1/2013	29/03/2013	360,00	0,00	0,00	61,16	72,00	493,16
5088303	2/2013	28/06/2013	360,00	0,00	0,00	54,22	72,00	486,22
5088304	3/2013	30/09/2013	360,00	0,00	0,00	46,19	72,00	478,19
4041698	4/2012	28/12/2012	360,00	0,00	0,00	67,10	72,00	499,10

Data dos Cálculos: 27/01/2015

MARIA ISABEL MOREIRA DA COSTA

COMERCIALIZAÇÃO PROIBIDA POR TERCEIROS

EDITAL DE NOTIFICAÇÃO

O Superintendente do IBAMA no Estado do Acre, no uso de suas atribuições legais, pelo presente Edital, NOTIFICA os interessados abaixo relacionados, por se encontrarem em lugar incerto e não sabido, com correspondência devolvida e/ou não procurado, acerca da LAVRATURA dos AUTOS DE INFRAÇÃO abaixo relacionados. Ficam os interessados intimados a pagar a multa e/ou apresentar defesa, no prazo de 20 (vinte) dias a contar da publicação do presente.

INTERESSADO	Nº CPF/CNPJ	Nº AUTO DE INFRAÇÃO
Antonio Alcimar Lima da Cruz	666.329.272-20	628939 "D"
Antonia Elizete da Costa de Souza	466.082.572-87	9050935 "E"'
Jose Nilson Silva de Lima	433.849.002-00	9047460 "E"'
Maria Helena Coelha	736.498.726-68	9050959 "E"'
Arlindo Garcia de Souza	433.916.482-87	9047454 "E"'
Sergio Borer da Silva	513.200.372-91	629431 "D"
Wallace Alex Passamani	001.824.922-14	629220 "D"
Idelfonço Cordeiro Auto Posto LTDA	05.918.395/0001-20	9060036 "E"'
Arailton Silva da Costa	028.098.573-85	628782 "D"
Leonidas Maria de Moura	484.325.209-34	627685 "D"
Terezinha & Vilanir Construções LTDA	04.230.602/0002-77	9060046 "E"'

DIOGO SELHORST

SUPERINTENDÊNCIA NA BAHIA

EDITAL DE INTIMAÇÃO

O Superintendente do IBAMA no Estado da Bahia, no uso de suas atribuições legais, pelo presente Edital de nº 004/15, NOTIFICA os interessados abaixo relacionados, da HOMOLOGAÇÃO dos Autos de Infração mencionados, e conseqüente manutenção das multas impostas, nos termos do artigo 71, II, da Lei nº 9.605/98 c/c. artigo 126 do Dec. 6.514/08, haja vista não ter obtido êxito nas tentativas de localização, via Correios, ou telefone. Da referida decisão caberá recurso no prazo de 20 (dias) da publicação deste edital, dirigido à autoridade julgadora, a qual se não a reconsiderar no prazo de cinco dias, o encaminhará a autoridade superior. Não sendo apresentado recurso e não havendo a quitação do valor da multa, o débito será inscrito em Dívida Ativa da União e/ou CADIN, conforme dispõe a IN nº 14/2009 de 15/05/2009 e legislação pertinente.

INTERESSADO	PROCESSO	CPF/CNPJ	A.I
PATRICIO SILVA ALVES TRANSPORTADORA COSME E DAMIAO	02006.000887/2010-91	000.595.975-69	549582/D
OSMARIO SOARES DA SILVA	02006.001435/2010-27	040.626.235-79	712176/D
FABIO DA SILVA BISPO	02006.000787/2012-27	065.647.155-79	717729/D
JOSAFA PINHEIRO DOS SANTOS	02006.000816/2010-99	595.289.235-34	549342/D
TAILON SILVA SANTOS	02001.000709/2012-72	066.983.235-94	717691/D
PRAIA DE OURO IMOVEL LTDA	02006.002113/2007-08	96.768.742/0001-30	564368/D

Para pagamento dos débitos, os interessados deverão procurar a Área de Arrecadação no IBAMA/BA, Av. Manoel Dias da Silva, 111 ed. Espazio Montalto Amaralina- Salvador/BA - CEP 41.900.325, Telefone (71) 3172-1677 / 3172-1678.

CELIO COSTA PINTO

SUPERINTENDÊNCIA NO CEARÁ

AVISO DE LICITAÇÃO
PREGÃO Nº 1/2015 - UASG 193104

Nº Processo: 02007000003/15-01 . Objeto: Pregão Eletrônico - Contratação de empresa especializada para prestação, de forma contínua, dos serviços de tratadores qualificados para atendimento aos animais apreendidos no CETAS/CE. Total de Itens Licitados: 00001. Edital: 28/01/2015 de 08h00 às 11h00 e de 14h às 17h00. Endereço: Avenida Visconde do Rio Branco, 3.900 Fátima - FORTALEZA - CE. Entrega das Propostas: a partir de 28/01/2015 às 08h00 no site www.comprasnet.gov.br.. Abertura das Propostas: 09/02/2015 às 10h00 site www.comprasnet.gov.br.

FRANCISCO DE ASSIS BARROSO CUNHA
Pregoeiro

(SIDEC - 27/01/2015) 193104-19211-2015NE800006

SUPERINTENDÊNCIA NO DISTRITO FEDERAL

EDITAIS DE NOTIFICAÇÃO

O SUPERINTENDENTE DO IBAMA NO DISTRITO FEDERAL, no uso de suas atribuições legais e conforme prevê o § 1º (inciso I e II) do Art. 57 da IN 10/2012/IBAMA, , pelo presente Edital NOTIFICA à pessoa física ou jurídica a seguir relacionada à que se encontra em lugar incerto e não sabido, ou por não ter procurado o IBAMA, para que seja ciente da decisão do CANCELAMENTO DO TERMO DE EMBARGO, pelo cometimento de infração administrativa ambiental referente ao processo administrativo abaixo relacionado:

NOME	CPF/CNPJ	PROCESSO	A.I
ERENICE DIAS DE SOUZA	011.967.721-00	02008.001.008/2004-81	411425 / D

O SUPERINTENDENTE DO IBAMA NO DISTRITO FEDERAL, no uso de de suas atribuições legais, pelo presente Edital, NOTIFICA a pessoa física ou jurídica a seguir relacionada à que se encontra em lugar incerto e não sabido, ou por não ter procurado o IBAMA, para que esteja ciente da HOMOLOGAÇÃO do Auto de Infração lavrado em seu desfavor e que se encontra em débito para com esta autarquia, relativo a multa administrativa por infrações ás leis de proteção ao meio ambiente, para pagar no prazo de 20 (vinte) dias a contar da publicação deste Edital , os referidos débitos, sob pena de inscrição em Dívida ativa e no Cadastro de Inadimplentes, conforme disposto na Instrução Normativa nº 10 de 07/12/2012 e em outras legislações pertinentes. Caso queira apresentar defesa o interessado poderá, no prazo de 20 dias, protocolar na unidade do IBAMA mais próxima, fazendo-se obrigatoriamente referência à numeração do Auto de Infração e do Processo Administrativo, conforme relação abaixo.

NOME	CPF/CNPJ	PROCESSO	A.I
RAIMUNDO OLIVEIRA DA SILVA	313.353.651-68	02008.000.540/2010-29	550823 / D

O SUPERINTENDENTE DO IBAMA NO DISTRITO FEDERAL, no uso de de suas atribuições legais, pelo presente Edital, NOTIFICA a pessoa física ou jurídica a seguir relacionada à que se encontra em lugar incerto e não sabido, ou por não ter procurado o IBAMA, para que esteja ciente da HOMOLOGAÇÃO do Auto de Infração lavrado em seu desfavor e que se encontra em débito para com esta autarquia, relativo a multas administrativas por infrações ás leis de proteção ao meio ambiente, para pagar no prazo de 20 (vinte) dias a contar da publicação deste Edital , os referidos débitos, sob pena de inscrição em Dívida ativa e no Cadastro de Inadimplentes, conforme disposto na Instrução Normativa nº 10 de 07/12/2012 e em outras legislações pertinentes.Caso queira apresentar recurso o interessado poderá, no prazo de 20 dias, protocolar na unidade do IBAMA mais próxima, fazendo-se obrigatoriamente referência à numeração do Auto de Infração e do Processo Administrativo, conforme relação abaixo.

NOME	CPF/CNPJ	PROCESSO	A.I
CONDOMÍNIO RESIDENCIAL ADONAI	09.450.747/0001-16	02008.000.319/2008-56	564179 / D

O SUPERINTENDENTE DO IBAMA NO DISTRITO FEDERAL, no uso de suas atribuições legais e conforme prevê o § 1º (inciso I e II) do Art. 57 da IN 10/2012/IBAMA, , pelo presente Edital NOTIFICA à pessoa física ou jurídica a seguir relacionada à que se encontra em lugar incerto e não sabido, ou por não ter procurado o IBAMA, para que seja ciente da decisão de EXTINÇÃO DO CRÉDITO POR PRESCRIÇÃO PUNITIVA e CANCELAMENTO DO TERMO DE EMBARGO, pelo cometimento de infração administrativa ambiental referente ao processo administrativo abaixo relacionado:

NOME	CPF/CNPJ	PROCESSO	A.I
RAIMUNDO FERREIRA DOS SANTOS	015.916.901-10	02008.000.233/99-81	17776 / D

Vistas dos respectivos processos e demais informações poderão ser obtidas junto à SUPERINTENDÊNCIA DO IBAMA NO DF, sito no Setor de Autarquias Sul, Quadra 05, Lote 05, Bloco H, Cep: 70.070-050-Brasília/DF. Caso queira apresentar defesa o interessado poderá, no prazo de 20 dias, protocolar a manifestação e documento anexa na unidade do IBAMA mais próxima, fazendo-se obrigatoriamente referência à numeração do Auto de Infração e do Processo Administrativo, conforme relação acima.

LUIZ EDUARDO LEAL DE CASTRO NUNES

SUPERINTENDÊNCIA NA PARAÍBA

EDITAL DE LANÇAMENTO DO CRÉDITO TRIBUTÁRIO DA TAXA DE CONTROLE E FISCALIZAÇÃO AMBIENTAL-TCFA

O responsável pelo Setor de Arrecadação da SUPES/PB do Instituto Brasileiro do Meio Ambiente e dos Recursos Naturais Renováveis - Ibama, no uso de suas atribuições legais, pelo presente EDITAL notifica os interessados abaixo relacionados do LANÇAMENTO DO CRÉDITO TRIBUTÁRIO DA TAXA DE CONTROLE E FISCALIZAÇÃO AMBIENTAL-TCFA, cujo fato gerador é o regular exercício do poder de polícia conferido ao Ibama, para controle e fiscalização das atividades potencialmente poluidoras e utilizadoras de recursos naturais (art 17-B da Lei nº 6.938/81 alterada pela Lei nº 10.165/2000), ficando os mesmos intimados a efetuarem os pagamentos dos débitos no prazo de 20 (vinte) dias a partir da publicação do presente edital, sob pena de inclusão no Cadastro informativo dos créditos não quitados do Setor Público Federal-CADIN e inscrição do débito em Dívida Ativa, com posterior ajuizamento de Execução Judicial, conforme dispõe a legislação pertinente. Os interessados dispõem de prazo para impugnação de até 30 dias, com início a partir de 15 dias da publicação deste edital, conforme artigo 15 do Decreto 70.235/72. FUNDAMENTOS LEGAIS: Código Tributário Nacional (Lei n. 5.172, de 25 de outubro de 1966) e Lei n. 6.938, de 31 de agosto de 1981, artigos 17-B a 17-G. FUNDAMENTOS LEGAIS DOS ACRÉSCIMOS: Lei n. 6.938, de 31 de agosto de 1981, artigo 17-H (até dezembro de 2008) e Lei 10.522, artigo 37-A, redação dada pela Lei 11.941, de 27 de maio de 2009, combinada com a Lei 9.430, artigo 61,de 27 de dezembro de 1996 (após dezembro de 2008).

INTERESSADO				CPF/CNPJ				
AREEIRO MAANAIM LTDA				09.622.254/0001-16				
Débito	Tri/Ano	Venc.	Principal (R$)	1C.M (R$)	2Juros- R$ (1%/Mês)	3Juros Selic (R$)	4Multa (R$)	5Total (R$)
6604670	1/2009	31/03/2009	50,00	0,00	0,00	26,80	10,00	86,80
6604692	3/2014	30/09/2014	50,00	0,00	0,00	1,40	10,00	61,40
6604672	3/2009	30/09/2009	50,00	0,00	0,00	24,60	10,00	84,60
6604673	4/2009	30/12/2009	50,00	0,00	0,00	23,58	10,00	83,58
6604674	1/2010	31/03/2010	50,00	0,00	0,00	22,57	10,00	82,57
6604675	2/2010	30/06/2010	50,00	0,00	0,00	21,37	10,00	81,37
6604676	3/2010	30/09/2010	50,00	0,00	0,00	20,10	10,00	80,10
6604677	4/2010	30/12/2010	50,00	0,00	0,00	18,80	10,00	78,80
6604678	1/2011	31/03/2011	50,00	0,00	0,00	17,50	10,00	77,50
6604679	2/2011	30/06/2011	50,00	0,00	0,00	16,04	10,00	76,04
6604680	3/2011	30/09/2011	50,00	0,00	0,00	14,59	10,00	74,59
6604681	4/2011	30/12/2011	50,00	0,00	0,00	13,26	10,00	73,26
6604682	1/2012	30/03/2012	50,00	0,00	0,00	12,12	10,00	72,12

EXEMPLAR DE ASSINANTE DA IN

6604683	2/2012	29/06/2012	50,00	0,00	0,00	11,09	10,00	71,09
6604684	3/2012	30/09/2012	50,00	0,00	0,00	10,17	10,00	70,17
6604685	4/2012	28/12/2012	50,00	0,00	0,00	9,32	10,00	69,32
6604686	1/2013	29/03/2013	50,00	0,00	0,00	8,50	10,00	68,50
6604687	2/2013	28/06/2013	50,00	0,00	0,00	7,53	10,00	67,53
6604688	3/2013	30/09/2013	50,00	0,00	0,00	6,42	10,00	66,42
6604689	4/2013	30/12/2013	50,00	0,00	0,00	5,24	10,00	65,24
6604690	1/2014	31/03/2014	50,00	0,00	0,00	4,05	10,00	64,05
6604691	2/2014	30/06/2014	50,00	0,00	0,00	2,77	10,00	62,77
6604671	2/2009	30/06/2009	50,00	0,00	0,00	25,64	10,00	85,64

Data dos Cálculos: 27/01/2015

Obs.: 1C.M - Correção Monetária : Após o vencimento até 30/11/2008

2Juros 1% ao mês: Até 30/11/2008.

3Juros Selic. a partir do dia 01/12/2008.

4 Multa 0,33% ao dia - Limitada a 20%.

5Total igual ao Principal + CM + Juros + Juros Selic + Multa

FRANCISCO BORGES DE SOUSA

SUPERINTENDÊNCIA EM RORAIMA

EXTRATO DE TERMO ADITIVO Nº 2/2015 - UASG 193122

Número do Contrato: 14/2012.
Nº Processo: 02025000775201274.
PREGÃO SISPP Nº 12/2012. Contratante: INSTITUTO BRAS DO MEIO AMBIEN E -DOS REC NAT RENOVAVEIS. CNPJ Contratado: 33000118000179. Contratado : TELEMAR NORTE LESTE S/A - Objeto: Prorrogacao do prazo de vigencia do contrato 14/2012 por mais 12 (doze) meses, em conformidade com o disposto no art. 57, inciso II da Lei 8.666/93. Fundamento Legal: Lei federal 8.666/93 e demais dispositivos legais que regem a materia. Vigência: 02/01/2015 a 01/01/2016. Valor Total: R$37.171,85. Fonte: 174193034 - 2015NE800011. Data de Assinatura: 23/12/2014.

(SICON - 27/01/2015) 193099-19211-2015NE800006

EDITAIS DE INTIMAÇÃO

A Procuradoria Federal Especializada junto ao IBAMA no Estado de Roraima, e a Superintendência Estadual do IBAMA em Roraima, no uso de suas atribuições legais, pelo presente instrumento COMUNICA ao interessado a seguir relacionado, em face da impossibilidade da comunicação e intimação pessoal e por via postal, de auto de infração lavrado em seu nome e que não foi assinado, que fica intimado a efetuar o pagamento do débito em qualquer agência bancária, com desconto de 30% (trinta por cento), ou apresentação de DEFESA, no prazo de 20 (vinte) dias a partir da publicação do presente, conforme dispõe Instrução Normativa nº10 de 07 de dezembro de 2012, e demais legislações pertinentes.

INTERESSADO	CPF/CNPJ	Nº PROCESSO	Nº AI
MACHADO E MACHADO IND E COM DE MADEIRA LTDA	10.229.665/0001-25	02025.001176/2012-78	657667-D
IRINALDO RAGASSON	388.747.920-34	02025.000331/2013-10	657640-D

Fica assegurado o direito de vistas dos respectivos processos, aos interessados, na Superintendência Estadual do IBAMA em Roraima, com sede à Av. Brigadeiro Eduardo Gomes, 4358, Bairro Aeroporto - CEP 69.304-650. Boa Vista - RR. das 07:30 ás 12:00 e das 14:00 ás 17:30 horas. Caso já tenha ocorrido o pagamento, mas por qualquer motivo ainda não ocorreu sua Baixa, o interessado deve apresentar o comprovante de pagamento para que seja efetuada a regularização da pendência.

A Procuradoria Federal Especializada junto ao IBAMA no Estado de Roraima e a Superintendência Estadual do IBAMA em Roraima, no uso de suas atribuições legais, pelo presente instrumento COMUNICA ao interessado a seguir relacionado, em face da impossibilidade da comunicação e intimação pessoal e por via postal, da Restituição de Bem abaixo discriminado.

INTERESSADO	CPF/CNPJ	PROCESSO	BEM RESTITUÍDO
Cássia Poliana Honoria Rodrigues	617.967.862-68	02025.000876/2011-64	Caminhonete c. Aberta/diesel, marca FORD/F1000S, ano 1994, cor azul, Renavan 619363860, Chassi 9BFBTNM30RDB43398, placa JWG 2575

Fica assegurado o direito de vistas dos respectivos processos, aos interessados, na Superintendência Estadual do IBAMA em Roraima, com sede à Av. Brigadeiro Eduardo Gomes, 4358, Bairro Aeroporto - CEP 69.304-650. Boa Vista - RR. das 07:30 ás 12:00 e das 14:00 ás 17:30 horas.

VINICIUS LOUREIRO DA MOTA SILVEIRA
Procurador Federal/Chefe da Dijur

DIEGO MILLEO BUENO
Superintendente

A Procuradoria Federal Especializada junto ao IBAMA no Estado de Roraima, e a Superintendência Estadual do IBAMA em Roraima, no uso de suas atribuições legais, pelo presente edital INTIMA o interessado abaixo relacionado, da NOTIFICAÇÃO ADMINISTRATIVA, pôr se encontrar em lugar incerto e não sabido, para apresentar no prazo de 10 (dez dias) a contar da presente publicação impugnação a MAJORAÇÃO apontada consistente no cometimento da infração mediante Fraude ou Abuso de Confiança que implica na majoração da multa em até 35% e conforme dispõe Instrução Normativa nº 10 de 13 de dezembro de 2012, e demais legislações pertinentes.

INTERESSADO	CPF/CGC	Nº PROCESSO	Nº A
AGRIPINO CATARINO DA SILVA	31903886287	02025.000900/2011-65	518656-D

DIEGO MILLÉO BUENO
Superintendente

SUPERINTENDÊNCIA EM SÃO PAULO

AVISO DE LICITAÇÃO
PREGÃO Nº 3/2015 - UASG 193129

Nº Processo: 02027001463201420 . Objeto: Pregão Eletrônico - A escolha da proposta mais vantajosa para a contratação de empresa(s) para fornecimentos parcelados de hortifrutigranjeiros, rações/sementes alimento e carnes para alimentação dos animais abrigados no Centro de Triagem de Animais Silvestres do IBAMA em Lorena/SP (CETAS/SP), conforme as condições e quantidades previstas no Termo de Referência (Anexo I do Edital). Total de Itens Licitados: 00050. Edital: 28/01/2015 de 08h30 às 11h30 e de 14h às 16h30. Endereço: Alameda Tiete, 637 - 3¨ Andar Cerqueira Cesar - SAO PAULO - SP. Entrega das Propostas: a partir de 28/01/2015 às 08h30 no site www.comprasnet.gov.br.. Abertura das Propostas: 11/02/2015 às 09h30 site www.comprasnet.gov.br.. Informações Gerais: Os 50 itens foram agrupados em 6 lotes distintos conforme descrições detalhadas no item 11 do Termo de Referência (Anexo I do Edital).

MURILO REPLE PENTEADO ROCHA
Superintendente

(SIDEC - 27/01/2015) 193099-19211-2015NE800006

INSTITUTO CHICO MENDES DE CONSERVAÇÃO DA BIODIVERSIDADE

EXTRATO DE INEXIGIBILIDADE
DE LICITAÇÃO Nº 2/2015 - UASG 443055

Nº Processo: 02152000003201520 . Objeto: Contratação de empresa para prestação de serviço público de água encanada e esgoto sanitário, para atendimento as Unidades Apoiadas pela UAAF09RJ, conforme Projeto Básico Total de Itens Licitados: 00001. Fundamento Legal: Art. 25º, Inciso I da Lei nº 8.666 de 21/06/1993.. Justificativa: Visto que a contratação trata-se de serviço essencial. Declaração de Inexigibilidade em 27/01/2015. LIOMAR FELIPE CALADO. Chefe de Serviço. Ratificação em 27/01/2015. LUIZ EUGENIO JUNQUEIRA DE OLIVEIRA. Chefe da Uaafrj. Valor Global: R$ 194,40. CNPJ CONTRATADA : 32.504.706/0001-87 SERVICO AUTONOMO DE AGUA E ESGOTO SAAE.

(SIDEC - 27/01/2015) 443055-44207-2015NE800491

EXTRATO DE INEXIGIBILIDADE
DE LICITAÇÃO Nº 4/2015 - UASG 443055

Nº Processo: 02152000002201585 . Objeto: Contratação de empresa para prestação de serviço público, de fornecimento de água encanada e esgoto sanitário, para atendimento as Unidades Apoiadas pela UAAF09RJ, conforme Projeto Básico. Total de Itens Licitados: 00001. Fundamento Legal: Art. 25º, Inciso I da Lei nº 8.666 de 21/06/1993.. Justificativa: Visto que a compra é de serviço essencial. Declaração de Inexigibilidade em 27/01/2015. LIOMAR FELIPE CALADO. Chefe de Serviço. Ratificação em 27/01/2015. LUIZ EUGENIO JUNQUEIRA DE OLIVEIRA. Chefe da Uaafrj. Valor Global: R$ 906,48. CNPJ CONTRATADA : 17.281.106/0001-03 COMPANHIA DE SANEAMENTO DE MINAS GERAIS COPASA MG.

(SIDEC - 27/01/2015) 443055-44207-2015NE800491

EDITAL DE INTIMAÇÃO

O Instituto Chico Mendes de Conservação da Biodiversidade - Instituto Chico Mendes, no uso de suas atribuições legais e em cumprimento ao disposto no artigo 96, § 1°, IV do Decreto Federal n° 6.514, de 22 de julho de 2008, e do artigo 23, § 1°, II, da Instrução Normativa ICM nº. 06, de 01 de dezembro de 2009, intima as pessoas físicas e jurídicas abaixo elencadas da lavratura do (s) auto (s) de infração. Neste ato, informa que é franqueada a apresentação de impugnação aos autos de infração no prazo de 20 (vinte) dias, contados da data de publicação deste edital, sendo concedido desconto de 30% (trinta por cento) no caso de pagamento dentro do período estipulado, e sendo facultado, ainda, ao autuado solicitar parcelamento do débito, conforme Instrução Normativa ICM nº. 06, de 24 de março de 2009.

INTERESSADO	CPF / CNPJ	AUTOS DE INFRAÇÃO	PROCESSOS
HERNANDES SOARES DE ARAUJO	128.611.462-49	022672-B 022675-B 022670-B 022669-B 022671-B 022674-B 022673-B	02107.000004/2014-39 02107.000007/2014-72 02107.000002/2014-40 02107.000001/2014-03 02107.000003/2014-94 02107.000006/2014-28 02107.000005/2014-83

Cientifica-se, ainda, que o(s) referido(s) processo(s) encontra(m)-se disponível(eis) para vistas ao interessado no seguinte endereço: Rua Getulio Vargas, N° 235, Paraíso - Oiapoque/AP. CEP 68.980-000. Parque Nacional do Cabo Orange.

RICARDO MOTTA PIRES
Chefe da UC

COMERCIALIZAÇÃO PROIBIDA POR TERCEIROS

DIRETORIA DE PLANEJAMENTO, ADMINISTRAÇÃO E LOGÍSTICA
COORDENAÇÃO-GERAL DE FINANÇAS E ARRECADAÇÃO

EXTRATO DE TERMO ADITIVO Nº 2/2015 - UASG 443033

Número do Contrato: 4/2013.
Nº Processo: 02070003049201268.
PREGÃO SRP Nº 2/2013. Contratante: INSTITUTO CHICO MENDES DE -CONSERVACAO DA BIODIVERSIDADE. CNPJ Contratado: 32705949000183. Contratado : PONTAL TURISMO LTDA - EPP -Objeto: Prorrogação do prazo de vigência do contrato n¨04/2013, nos termos do inciso II do artigo 57 da Lei 8666/93. Fundamento Legal: Lei 8666/93 . Vigência: 01/02/2015 a 01/02/2016. Valor Total: R$5.500.007,00. Fonte: 174193034 - 2015NE800009. Data de Assinatura: 26/01/2015.

(SICON - 27/01/2015) 443033-44207-2014NE800491

UNIDADE AVANÇADA DE ADMINISTRAÇÃO E FINANÇAS - AREMBEPE

EXTRATO DE TERMO ADITIVO Nº 1/2014 - UASG 443034

Número do Contrato: 00001/2014, subrogado pelaUASG: 443034 - UNIDADE AVANÇADA ADM. E FINANCEIRA - CABEDELO.
Nº Processo: 02151000050201411.
PREGÃO SISPP Nº 21/2013. Contratante: INSTITUTO CHICO MENDES DE -CONSERVACAO DA BIODIVERSIDADE. CNPJ Contratado: 08966334000126. Contratado : ACESSE SERVICOS DE MAO DE OBRA E -INFORMATICA LTDA - EPP. Objeto: Visa prorrogar o contrato original. Fundamento Legal: Lei 8666/93 . Vigência: 07/01/2015 a 07/01/2016. Data de Assinatura: 26/12/2014.

(SICON - 27/01/2015) 443033-44207-2014NE800342

EXTRATO DE TERMO ADITIVO Nº 1/2015 - UASG 443043

Número do Contrato: 00008/2013, subrogado pelaUASG: 443043 - UNIDADE AVANÇ.DE ADM. E FINANÇAS/AREMBEPE/BA.
Nº Processo: 02151000143201265.
DISPENSA Nº 80/2013. Contratante: INSTITUTO CHICO MENDES DE -CONSERVACAO DA BIODIVERSIDADE. CNPJ Contratado: 15139629000194. Contratado : COMPANHIA DE ELETRICIDADE DO -ESTADO DA BAHIA COELBA. Objeto: Visa prorrogar o contrato original. Fundamento Legal: Lei 8666/93 . Vigência: 01/01/2015 a 01/01/2016. Data de Assinatura: 01/01/2015.

(SICON - 27/01/2015) 443033-44207-2014NE800342

EXTRATO DE TERMO ADITIVO Nº 1/2015 - UASG 443043

Número do Contrato: 16/2013.
Nº Processo: 02151000092201352.
INEXIGIBILIDADE Nº 1/2014. Contratante: INSTITUTO CHICO MENDES DE -CONSERVACAO DA BIODIVERSIDADE. CNPJ Contratado: 06222216000188. Contratado : MARCELO DA SILVA PINHEIRO - ME -Objeto: Visa prorrogar o contrato original. Fundamento Legal: Lei 8666/93 . Vigência: 01/01/2015 a 01/01/2016. Data de Assinatura: 01/01/2015.

(SICON - 27/01/2015) 443033-44207-2014NE800342

INSTITUTO DE PESQUISAS JARDIM BOTÂNICO DO RIO DE JANEIRO

EXTRATO DE CONTRATO Nº 36/2014 - UASG 443020

Nº Processo: 02011000470201483.
DISPENSA Nº 109/2014. Contratante: INSTITUTO DE PESQUISA JARDIM -BOTANICO DO RIO DE JANEIRO. CNPJ Contratado: 35789312000100. Contratado : FUNDACAO FLORA DE APOIO A BOTANICAObjeto: Contratação da Fundação Flora para viabilizar a elaboração e publicação dos Planos de Ação Nacionais (PANs)para a conservação da flora ameaçada de extinção nas regiões da Serra do Espinhaço Meridional e na meso-região Norte de Minas Gerais, aqui referenciada como Francisco Sá/Grão Mogol. Fundamento Legal: Lei nº 8.666/93. Vigência: 05/12/2014 a 31/07/2015. Valor Total: R$250.247,80. Fonte: 100000000 - 2014NE800634. Data de Assinatura: 05/12/2014.

(SICON - 27/01/2015) 443020-44206-2015NE800019

EXTRATOS DE TERMOS ADITIVOS

Primeiro Termo Aditivo ao Termo de Cessão de Uso. Processo JBRJ nº 02011.000001/2012-98. Cedente: INSTITUTO DE PESQUISAS JARDIM BOTÂNICO DO RIO DE JANEIRO. CNPJ: 04.936.616/0001-20. Cessionário: Instituto Antônio Carlos Jobim CNPJ: 04.525.679/0001-93. Objeto: Alterar e Acrescentar dispositivos na "Cláusula Segunda - Das Obrigações da Partes", do Instrumento Principal. Fundamento Legal: Lei nº 9.636/98. Vigência: de 31/01/2012 a 31/01/2017. Data de assinatura: Rio de Janeiro, RJ, 31 de dezembro de 2014. Pelo Cedente: Samyra Crespo - Presidente do JBRJ e pelo Cessionário: Elizabeth Hermanny Jobim - Representante legal do Instituto.

Terceiro Termo Aditivo ao Termo de Cessão de Uso. Processo JBRJ nº 02011.000220/2011-59. Cedente: INSTITUTO DE PESQUISAS JARDIM BOTÂNICO DO RIO DE JANEIRO. CNPJ: 04.936.616/0001-20. Cessionária: Associação de Cultura e Meio Ambiente. CNPJ: 05.977.454/0001-30. Objeto: Alterar e acrescentar dispositivos na "Cláusula Segunda - Das Obrigações da Partes", do Instrumento Principal. Fundamento Legal: Lei nº 8.666/93, em sua atual redação. Data de assinatura: Vigência: 06/02/2013 a 22/06/2016. Rio de Janeiro, RJ, 31 de dezembro de 2014. Pelo Cedente: Samyra Crespo - Presidente do JBRJ e pela Cessionária: Paulo Hermanny Jobim - Diretor Presidente da ACMA .

Sétimo Termo Aditivo ao Termo de Cessão de Uso. Processo JBRJ nº 02011.000170/2007-19. Cedente: INSTITUTO DE PESQUISAS JARDIM BOTÂNICO DO RIO DE JANEIRO. CNPJ: 04.936.616/0001-20. Cessionária: Associação de Cultura e Meio Ambiente. CNPJ: 05.977.454/0001-30. Objeto: Alterar a nomenclatura da Cláusula Segunda - das Obrigações do Cessionário, passando a figurar " ...Das Obrigações das Partes": e revogar, alterar e acrescentar dispositivos na Cláusula Segunda, do instrumento principal. Fundamento Legal: Lei nº 8.666/93, em sua atual redação. Vigência: 06/02/2013 a 21/05/2018. Data de assinatura: Rio de Janeiro, RJ, 31 de dezembro de 2014. Pelo Cedente: Samyra Crespo - Presidente do JBRJ e pela Cessionária: Paulo Hermanny Jobim - Diretor Presidente da ACMA .

Ministério do Planejamento, Orçamento e Gestão

FUNDAÇÃO ESCOLA NACIONAL DE ADMINISTRAÇÃO PÚBLICA

EXTRATO DE TERMO ADITIVO Nº 1/2015 - UASG 114702

Número do Contrato: 1/2014.
Nº Processo: 04600004597201386.
PREGÃO SISPP Nº 21/2013. Contratante: FUNDACAO ESCOLA NACIONAL DE -ADMINISTRACAO PUBLICA. CNPJ Contratado: 00087163000153. Contratado : APECE SERVICOS GERAIS LTDA - Objeto: Primeiro Termo Aditivo ao contrato 01/2014, ref. ao serviço de limpeza, asseio, conservação, jardinagem, camareira e carregador de móveis. Fundamento Legal: Lei 8.666/93 . Vigência: 13/01/2015 a 12/01/2016. Valor Total: R$ 1.523.904,24. Fonte: 100000000 - 2015NE800041 Fonte: 100000000 - 2015NE800042 Fonte: 100000000 - 2015NE800043. Data de Assinatura: 07/01/2015.

(SICON - 27/01/2015) 114702-11401-2015NE800005

FUNDAÇÃO INSTITUTO BRASILEIRO DE GEOGRAFIA E ESTATÍSTICA

CENTRO DE DOCUMENTAÇÃO E DISSEMINAÇÃO DE INFORMAÇÕES

EXTRATO DE CONVÊNIO Nº 18/2014

Processo: 03605.001812/2014-65. Espécie: Convênio de Cooperação Técnica que entre si celebram a Universidade Federal do Rio Grande do Sul - UFRGS e a Fundação Instituto Brasileiro de Geografia e Estatística - IBGE. Objeto: Estabelecimento de normas de procedimento entre a UFRGS e o IBGE, visando à cooperação em matéria de informações estatísticas e geocientíficas do Brasil disponíveis em seus acervos. Fundamento legal: Lei nº 8.666/1993 e suas alterações posteriores, bem como o Decreto nº 93.872/1986. Vigência: 23/12/2014 a 22/12/2019. Data da Assinatura: 23/12/2014. Signatários: Carlos Alexandre Netto - Reitor da UFRGS e Wasmália Socorro Barata Bivar - Presidenta do IBGE.

DIRETORIA DE GEOCIÊNCIAS

EXTRATO DE ACORDO DE COOPERAÇÃO TÉCNICA Nº 12/2014

Processo: 03602.002212/2014-44. Espécie: Acordo de Cooperação Técnica que entre si celebram o Instituto Federal de Educação, Ciência e Tecnologia de Mato Grosso-Campus Juína e a Fundação Instituto Brasileiro de Geografia e Estatística - IBGE. Objeto: Estabelecimento das condições de colaboração para se instalar e manter em atividade a Estação da Rede Brasileira de Monitoramento Contínuo da estação RBMC Juína, a ser implantada através de parceria entre o IBGE e o IFMT-Campus Juína, nas dependências de Campus Juína, na linha "J", Quadra 8, s/n Setor Chácara, Zona Rural, Juína/MT. Fundamento legal: Lei nº 8.666/93 e suas alterações posteriores e o Decreto nº 93.872, de 23/12/1986 e suas alterações. Vigência: 27/10/2014 a 26/10/2019. Data da Assinatura: 27/10/2014. Signatários: Geraldo Aparecido Polegatti - Diretor Geral do IFMT/Campus Juína e Wasmália Socorro Barata Bivar - Presidenta do IBGE.

EXTRATO DE CESSÃO DE USO Nº 4/2014

Processo: 03602.002398/2014-31. Espécie: Termo de Cessão de Direito de Uso que entre si celebram a Fundação Instituto Brasileiro de Geografia e Estatística - IBGE e Antonio José Rocha Luzardo. Objeto: Cessão gratuita, ao CESSIONÁRIO, por prazo determinado e de forma não exclusiva, do Direito de Uso de arquivos digitais, discriminados na Cláusula Décima, de propriedade da CEDENTE. Fundamento legal: Lei nº 9.610, de 19 de fevereiro de 1998, e no que couber a Lei nº 8.666, de 21 de junho de 1993, atualizada, e legislação correlata, mediante as cláusulas e condições estabelecidas no instrumento contratual. Vigência: 29/12/2014 a 28/12/2016. Data da Assinatura: 29/12/2014. Signatários: Wasmália Socorro Barata Bivar - Presidenta do IBGE e Antonio José Rocha Luzardo.

UNIDADE ESTADUAL NO DISTRITO FEDERAL

EXTRATO DE TERMO ADITIVO Nº 2/2015 - UASG 114629

Número do Contrato: 10/2011.
Nº Processo: 03653000079201143.
PREGÃO SISPP Nº 7/2011. Contratante: FUNDACAO INSTIT BRAS DE GEOGRAFIA-E ESTATISTICA IBGE. CNPJ Contratado: 76535764032690. Contratado : OI S.A. -Objeto: Prorrogação da vigência do Contrato através do 3º Termo Aditivo ao Contrato de prestação de serviços telefônico fixo. Fundamento Legal: Lei 8.666/93 . Vigência: 30/09/2014 a 29/09/2015. Valor Total: R$ 25.310,26. Fonte: 100000000 - 2014NE800109. Data de Assinatura: 30/09/2014.

(SICON - 27/01/2015) 114629-11301-2015NE800001

UNIDADE ESTADUAL NO PARANÁ

EXTRATO DE TERMO ADITIVO Nº 3/2015 - UASG 114623

Número do Contrato: 6/2011.
Nº Processo: 03641001728201081.
DISPENSA Nº 4/2011. Contratante: FUNDACAO INSTIT BRAS DE GEOGRAFIA-E ESTATISTICA IBGE. CPF Contratado: 33247862900. Contratado : LUIZ ANIBEL KERKHOFF -Objeto: Renovação mediante 4º Termo Aditivo ao Contrato de Locação do imóvel onde está instalada a Agência do IBGE em Foz do Iguaçu/PR, sito a Rua Edmundo de Barros, 673 - Térreo em Foz do Iguaçu/PR, por um periodo de 12 meses, vigente a partir de 03/02/2015. Fundamento Legal: Art. 24 inciso X da Lei 8666/93. Vigência: 03/02/2015 a 03/02/2016. Valor Total: R$ 18.240,00. Fonte: 100000000 - 2015NE800088. Data de Assinatura: 26/01/2015.

(SICON - 27/01/2015) 114629-11301-2015NE800001

EXTRATO DE TERMO ADITIVO Nº 4/2015 - UASG 114623

Número do Contrato: 5/2011.
Nº Processo: 03641001759201032.
DISPENSA Nº 5/2011. Contratante: FUNDACAO INSTIT BRAS DE GEOGRAFIA-E ESTATISTICA IBGE. CPF Contratado: 80928188949. Contratado : ROBERTO PAPOTI -Objeto: Renovação mediante 4º Termo Aditivo ao Contrato de Locação do imóvel onde está instalada a Agência do IBGE em Paraiso do Norte/PR, sito à Avenida Tapejara, 317 sala 02 - Centro em Paraiso do Norte/PR, por um período de 12 meses, vigente a partir de 03/02/2015. Fundamento Legal: Art. 24 inciso X da Lei 8666/93. Vigência: 03/02/2015 a 03/02/2016. Valor Total: R$ 8.412,00. Fonte: 100000000 - 2015NE800087. Data de Assinatura: 26/01/2015.

(SICON - 27/01/2015) 114629-11301-2015NE800001

UNIDADE ESTADUAL NO PIAUÍ

EXTRATO DE TERMO ADITIVO Nº 2/2015 - UASG 114609

Número do Contrato: 1/2013.
Nº Processo: 03622000769201241.
PREGÃO SISPP Nº 4/2012. Contratante: FUNDACAO INSTIT BRAS DE GEOGRAFIA-E ESTATISTICA IBGE. CNPJ Contratado: 03506307000157. Contratado : EMPRESA BRASILEIRA DE TECNOLOGIA EADMINISTRACAO DE CON. Objeto: 2º Termo Aditivo ao contrato de prestação de serviços continuados de administração, gerenciamento e controle de aquisição de combustíveis, gasolina comum, álcool comum e óleo diesel, para atender a frota de veículos da Unidade Estadual do IBGE no Piauí. Fundamento Legal: Lei nº 10.520 e Decreto nº 5.450/2005. Vigência: 10/01/2015 a 10/01/2016. Valor Total: R$ 271.596,36. Fonte: 100000000 - 2015NE800009 Fonte: 100000000 - 2015NE800010. Data de Assinatura: 10/01/2015.

(SICON - 27/01/2015) 114629-11301-2015NE800001

RESULTADO DE JULGAMENTO PREGÃO Nº 1/2015

O Pregoeiro, no uso de suas atribuições, torna público o resultado do pregão 001/2015, referente a contratação de empresa especializada para prestação de serviços de vigilância armada, nas dependências do prédio Sede da Unidade Estadual do IBGE no Piauí, consistindo em 01 (um) posto de vigilância em escala de trabalho de 12 x 36 horas noturnas, de segunda-feira a domingo, tornando-se vencedora do único item a empresa A4 Vigilância e Segurança Patrimonial Ltda - EPP, CNPJ nº 14.585.324/0001-43, com o valor global de R$ 116.266,08.

ELÍCIO RODRIGUES DE ABREU

(SIDEC - 27/01/2015) 114629-11301-2015NE800001

EXEMPLAR DE ASSINANTE DA IMPRENSA NACIONAL

UNIDADE ESTADUAL NO RIO GRANDE DO SUL

EXTRATO DE DISPENSA DE LICITAÇÃO Nº 3/2015 - UASG 114625

Nº Processo: 03643.000158/2015 . Objeto: Contratação de empresa de serviços de limpeza e conservação, nos prédios da Sede Administrativa e Agência Porto Alegre, por periodo emergencial de 120 dias, a partir desta publicação. Total de Itens Licitados: 00001. Fundamento Legal: Art. 24º, Inciso IV da Lei nº 8.666 de 21/06/1993.. Justificativa: Contratação emergencial por abandono de contato da empresa que prestava serviços de limpeza e conservação. Declaração de Dispensa em 26/01/2015. JOSE RENATO BRAGA DE ALMEIDA. Chefe da Ue/rs. Ratificação em 27/01/2015. WALDIR FORTUNATO JUNIOR. Coordenador da Crm. Valor Global: R$ 81.226,48. CNPJ CONTRATADA : 07.454.361/0001-57 FORTE SUL SERVICOS TERCEIRIZADOS LTDA.

(SIDEC - 27/01/2015) 114629-11301-2015NE800001

Ministério do Trabalho e Emprego

SECRETARIA EXECUTIVA
SUBSECRETARIA DE PLANEJAMENTO, ORÇAMENTO E ADMINISTRAÇÃO
COORDENAÇÃO-GERAL DE RECURSOS LOGÍSTICOS

RESULTADO DE JULGAMENTO PREGÃO Nº 55/2014

A pregoeira do Ministério do Trabalho e Emprego, em cumprimento ao que determina o art. 30,inciso XII, alínea "b" do Decreto 5.450,de 31 de maio de 2005, comunica o resultado do Julgamento do Pregão Eletrônico nº 55/2015, Processo nº 4 6165.000012/2014-66. Empresas vencedoras: STILOPLAST INDUSTRIA E COMERCIO LTDA - EPP, itens: 43, 88, e 89; KATIA GIOVANNA REZENDE GONCALVES - ME, item: 32; COMP STORE TELEFONIA E INFORMATICA LTDA - ME, item: 8; DIGITAL DISTRIBUIDORA COMERCIO E SERVICOS EIRELI - ME, itens: 14, 49 e 110; TEXPEL COMERCIO DE MATERIAL DE EXPEDIENTE E SERVICOS LTDA, itens: 13, 31, 36, 38, 47, 48, 82 e 112; LINHA BRASIL PLASTICOS EIRELI - ME, itens: 29, 87; DISTRIBUIDORA DE SUPRIMENTOS ETICA LTDA - ME, itens: 5, 6, 22, 23, 66, 85, 86, 100, 101, 102, 103, 106, 111 e 114; ELI ARMARINHO LTDA - ME, itens: 11, 12, 44, 52, 53, 62, 65, 93, 108 e 113; POLOS DISTRIBUIDORA DE COMPONENTES ELETRONICOS E VARIEDADES LTDA - EPP, itens: 98 e 99; SALENAS MATERIAIS PARA ESCRITORIO LTDA - EPP, itens: 3, 9, 10, 56, 69, 104, 105 e 116; DAGEAL - COMERCIO DE MATERIAL DE ESCRITORIO LTDA - ME, itens: 77, 78 e 117; MANOEL CASSIO DE SOUZA GUEDES - ME, item: 16; CAD GRAF SERVICOS GRAFICOS E COMERCIO IMPORTACAO E EXPORTAÇÃO LTDA, item: 83; INDUSTRIA E COMERCIO DE MATERIAIS PARA ESCRITORIO PERI LTDA, itens: 34, 35, 39, 40, 41, 42 e 71; BUREAUCARDS-INDUSTRIA, COMERCIO E SERVICOS LTDA - ME, itens: 25, 73, 74 e 75; TOTAL DISTRIBUIDORA E ATACADISTA LTDA. - EPP, item: 17; WM COMERCIO DE PAPELARIA E INFORMATICA LTDA - EPP, item: 67; MULTISUL COMERCIO E DISTRIBUICAO LTDA - ME, item: 81; SUPER LINE BRASIL - EIRELI, itens: 27, 28, 94, 95 e 96; MCP INDUSTRIA E COMERCIO DE ARTEFATOS PLASTICOS LTDA, itens: 15 e 26; ART STILO PAPELARIA, LIVRARIA, COMERCIO E INFORMATICA LTDA, itens: 4, 7, 20, 21, 24, 37, 45, 46, 54, 55, 63, 64, 72, 76, 80, 107, 109 e 115; ALFAMAX COMERCIO DE PRODUTOS PARA LIMPEZA E ESCRITORIO LTDA - ME, itens: 1, 2, 68 e 79; CENTER BIDS COMERCIO E SERVICOS LTDA - EPP, itens: 30; NEO MERCANTE ELETRONICA E PAPELARIA LTDA - ME, itens: 18 e 19; RECICLAR COMERCIAL LTDA - EPP, item: 84; PALACIO GONTIJO COMERCIAL LTDA - EPP, item: 33; SANDU COMERCIO E DISTRIBUICAO DE PRODUTOS EIRELI - ME, itens: 50, 51, 61, 70, 90 e 97; GT DO BRASIL DISTRIBUIDORA DE PAPELARIA LTDA - ME, itens: 57, 58, 59 e 60; ORGANIZER DISTRIBUIDORA LTDA - ME, item: 91 e 92.

RONÉLIO DA COSTA MENDONÇA
Pregoeiro

(SIDEC - 27/01/2015) 380018-00001-2015NE800001

CONSELHO DELIBERATIVO DO FUNDO DE AMPARO AO TRABALHADOR

EXTRATOS DE TERMOS ADITIVOS

ESPÉCIE: Termo Aditivo nº 20/2015 ao Termo de Alocação de Depósito Especial do FAT - TADE Nº 19/2005 - BNDES, que entre si celebram o Ministério do Trabalho e Emprego, por intermédio da Secretaria Executiva do CODEFAT, e o Banco Nacional de Desenvolvimento Econômico e Social - BNDES. PROCESSO: 46966.000399/2005-34. OBJETO: Da Alocação de Recursos: Alocar, em depósito especial remunerado no BNDES, a importância de até R$ 420.000.000,00 (quatrocentos e vinte milhões de reais), originária de recursos excedentes à reserva mínima de liquidez do FAT, destinada à concessão de financiamentos no âmbito do Programa Nacional de Fortalecimento da Agricultura Familiar - PRONAF - INVESTIMENTO, de que trata o TADE Nº 19/2005 - BNDES, observada a PDE/2015, aprovada pela Resolução CODEFAT nº 740, de 10/12/2014. Das Alterações: Acrescentar o item 2.1.9 ao TADE Nº 019/2005 - BNDES e alterar a redação do item 3.1.1 do Termo. VIGÊNCIA: O presente Termo Aditivo entra em vigor na data de sua publicação no Diário Oficial da União. DATA: Brasília - DF, 27 de janeiro de 2015. ASSINATURAS Márcio Alves Borges, Secretário-Executivo do CODEFAT - Substituto; Thiago Rabelo Pereira, Chefe do Departamento de Captação Interna do Banco Nacional de Desenvolvimento Econômico e Social - BNDES.

ESPÉCIE: Termo Aditivo nº 25/2015 ao Termo de Alocação de Depósito Especial do FAT - TADE Nº 21/2005 - BNDES, que entre si celebram o Ministério do Trabalho e Emprego, por intermédio da Secretaria Executiva do CODEFAT, e o Banco Nacional de Desenvolvimento Econômico e Social - BNDES. PROCESSO: 46966.000397/2005-45. OBJETO: Da Alocação de Recursos: Alocar, em depósito especial remunerado no BNDES, a importância de até R$ 1.120.000.000,00 (um bilhão e cento e vinte milhões de reais), originária de recursos excedentes à reserva mínima de liquidez do FAT, destinada à concessão de financiamentos no âmbito do Programa FAT FOMENTAR - MICROS E PEQUENAS EMPRESAS, de que trata o TADE Nº 21/2005 - BNDES, observada a PDE/2015, aprovada pela Resolução CODEFAT nº 740, de 10/12/2014. Das Alterações: Acrescentar o item 2.2.10 ao TADE Nº 21/2005 - BNDES e alterar a redação do item 3.1.2 do Termo. VIGÊNCIA: O presente Termo Aditivo entra em vigor na data de sua publicação no Diário Oficial da União. DATA: Brasília - DF, 27 de janeiro de 2015. ASSINATURAS: Márcio Alves Borges, Secretário-Executivo do CODEFAT - Substituto; Thiago Rabelo Pereira, Chefe do Departamento de Captação Interna do Banco Nacional de Desenvolvimento Econômico e Social - BNDES.

FUNDAÇÃO JORGE DUPRAT FIGUEIREDO, DE SEGURANÇA E MEDICINA DO TRABALHO

EXTRATO DE TERMO ADITIVO Nº 2/2014 - UASG 264001

Número do Contrato: 18/2012. Nº Processo: 26400100550201162. PREGÃO SISPP Nº 37/2012. Contratante: FUNDACAO JORGE DUPRAT FIGUEIREDO -DE SEG E MED DO TRABAL. CNPJ Contratado: 02558157000162. Contratado : TELEFONICA BRASIL S.A. -Objeto: Segundo termo aditivo ao contrato de prestação de serviços de telefonia fixo comutado (STFC), de serviço móvel celular (SMC), serviço móvel pessoal (SMP) e serviço móvel especial (SME). Fundamento Legal: Lei 10520/02, Decreto 5450/05Lei 8078/90, Decreto 3722/01, 2271/97, IN 02/08LC 123/06, Decreto 6204/07 e Lei 8666/93. Vigência: 30/01/2015 a 29/01/2016. Valor Total: R$248.188,80. Fonte: 100000000 - 2014NE800093. Data de Assinatura: 27/01/2015.

(SICON - 27/01/2015) 264001-26201-2015NE800032

SECRETARIA DE POLÍTICAS PÚBLICAS DE EMPREGO

EDITAIS DE CONVOCAÇÃO

O Coordenador da Comissão Técnica de Prestação de Contas no Âmbito da Secretaria de Políticas Públicas de Emprego - SPPE/MTE, constituída por meio da Portaria MTE nº 1.883, de 28/11/2013 e alterações, no uso de suas atribuições legais e regulamentares e tendo em vista o disposto no art. 5º, inciso LV, da Constituição Federal de 1988, nos artigos 8º e 22º, inciso III, da Lei nº 8.443, de 16/07/92 e artigo 26, § 4º, da Lei nº 9.784, de 29/01/99, CITA, pelo presente edital, o Sr. ANTÔNIO GÓIS MONTEIRO GOMES, Ex-prefeito do Município de Pedra Branca/CE, CPF 010.223.343-87, que se encontra em lugar incerto e não sabido, para, no prazo de 10 (dez) dias, contado da publicação deste edital, receber o Ofício CGCC/SPPE/MTE Nº 6432/2014, de 15/12/2014, relativo à Prestação de Contas do Termo de Adesão TASPPE 064/2008, Programa Nacional de Inclusão de Jovens - Projovem Trabalhador, sendo-lhe assegurado vistas dos autos do processo nº 46958.001044/2008-12 e de toda documentação que o compõe, no local em que se encontra instalada a Comissão Técnica, sito na Esplanada dos Ministérios, Bloco F, Sala 347, Edifício sede, Brasília (DF) - CEP 70.059-900 - Fone (61) 2031-6151, nos horários das 9:00 às 12:00 horas e de 14:00 às 17:00 horas.

O Coordenador da Comissão Técnica de Prestação de Contas no Âmbito da Secretaria de Políticas Públicas de Emprego - SPPE/MTE, constituída por meio da Portaria MTE nº 1.883, de 28/11/2013 e alterações, no uso de suas atribuições legais e regulamentares e tendo em vista o disposto no art. 5º, inciso LV, da Constituição Federal de 1988, nos artigos 8º e 22º, inciso III, da Lei nº 8.443, de 16/07/92 e artigo 26, § 4º, da Lei nº 9.784, de 29/01/99, CITA, pelo presente edital, a NÚCLEO DE DESENVOLVIMENTO SOCIAL - NDS, pessoa jurídica de direito privado, sem fins lucrativos, CNPJ nº 04.656.212/0001-82, que se encontra em lugar incerto e não sabido, para, no prazo de 10 (dez) dias, contado da publicação deste edital, receber o Ofício CGCC/SPPE/MTE Nº 139, de 07/01/2015, relativo à Prestação de Contas do Convênio MTE/SPPE/CODEFAT nº 059/2009, Siconv 726081/2009, PlanSeQ Nacional Telemarketing, sendo-lhe assegurado vistas dos autos do processo nº 46069.004169/2009-91 e de toda documentação que o compõe, no local em que se encontra instalada a Comissão Técnica, sito na Esplanada dos Ministérios, Bloco F, Sala 347, Edifício sede, Brasília (DF) - CEP 70.059-900 - Fone (61) 2031-6151, nos horários das 9:00 às 12:00 horas e de 14:00 às 17:00 horas.

ALEXSANDER PARRINE
Coordenador da Comissão Técnica

SUPERINTENDÊNCIA REGIONAL NO ACRE

EXTRATO DE ACORDO DE COOPERAÇÃO TÉCNICA

Acordo de Cooperação Técnica, que entre si, celebram a Superintendência Regional do Trabalho e Emprego no Acre e a Prefeitura Municipal de Sena Madureira/AC, com o objeto de delegar podres para emitir e entregar Carteira de trabalho e Previdência Social - CTPS, modelo informatizada, exceto para estrangeiros. Total de Postos de Atendimentos 1, localizada na Rua Maranhão, 1980 - Centro/AC, processo 4600.000145/2015-40, de acordo com os requisitos expressos no art.14 e seguintes da CLT, com as alterações previstas, pelo Decreto-Lei 229, de 28/02/1967, nº 926, de 10/10/1969, Lei 5.686, de 03/08/1971 e da Lei 8.260, de 12/12/1991, além das normas e instruções pertinentes, emitidas pelo Ministério do Trabalho. Data de da assinatura: 03/01/2015 - Vigência 03/01/2019 - signatários: Manoel Rodrigues de Souza Neto e José Raimundo de Souza da Silva.

SUPERINTENDÊNCIA REGIONAL NA BAHIA

EDITAL DE NOTIFICAÇÃO Nº 3/2015

Tendo em vista o disposto nos artigos 31, consolidado, notifico as empresas abaixo relacionadas, que se encontra em lugar incerto e não sabido a comparecerem nesta SRTE/BA., sita à Av. Sete de Setembro 698, Mercês, nesta capital, para no prazo de 10 (dez) dias contados da publicação deste edital, procederem às anotações nas Carteiras de Trabalho e Previdência Social dos respectivos empregados reclamantes ou apresentarem defesa.

EMPRESAS	PROCESSOS
JANILTON SANTOS DE LIMA	46204.000167/2015-70
ROSALVO DE JESUS ASSUNÇÃO -RJA SERVIÇOS	46204.000470/2015-72
MANOEL DANTAS MACEDO	46204.000460/2015-37
VAMA TRANSPORTES LTDA	46204.000455/2015-24
CM CONSERVADORA MUNDIAL LTDA	46204.000458/2015-68
CACTUS LOCAÇÃO DE MÃO DE OBRA	46204.000459/2015-11
MOREIRA LIMA CONFECÇÕES LTDA	46772.000008/2015-21

ISA MARIA LELIS COSTA SIMÕES
Superintendente

AVISO DE LICITAÇÃO PREGÃO Nº 1/2015 UASG 380033

Nº Processo: 46204009237201474 . Objeto: Pregão Eletrônico - Contratação de serviços continuado de limpeza, conservação e asseio, com emprego de serventes, no edifício sede da SUPERINTENDÊNCIA REGIONAL DO TRABALHO E EMPREGO NA BAHIA situada na Av. Sete de Setembro 698 - Mercês-Salvador/BA e Unidades Descentralizadas, Gerências e Agencias de Atendimento incluindo-se o fornecimento de todo material de consumo e demais equipamentos necessários. Total de Itens Licitados: 00003. Edital: 28/01/2015 de 08h00 às 12h00 e de 13h às 17h00. Endereço: Avenida Sete de Setembro, 698 Merces - SALVADOR - BA. Entrega das Propostas: a partir de 28/01/2015 às 08h00 no site www.comprasnet.gov.br.. Abertura das Propostas: 09/02/2015 às 14h00 site www.comprasnet.gov.br.. Informações Gerais: Esclarecimentos: cpl.drtba@mte.gov.br

CARLOS ANTONIO DE MELO FERREIRA
Pregoeiro

(SIDEC - 27/01/2015) 380918-00001-2015NE800001

SUPERINTENDÊNCIA REGIONAL NO CEARÁ

EXTRATOS DE REGISTRO DE PREÇOS

ESPÉCIE: Ata de Registro de Preço nº. 02/2015. OBJETO: Eventual aquisição de material de consumo: café torrado e moído, conforme especificado no item 1 do Termo de Referência no valor de R$ 19.200,00 e copos descartáveis para água, capacidade 200 ml, especificado no item 3 do Termo de Referência no valor de R$ 12.800,00 para atender as necessidades da Superintendência Regional do Trabalho e Emprego no Ceará, sede Fortaleza-CE. Modalidade de Licitação: Pregão Eletrônico SRP nº. 05/2014, Processo nº. 46205.014759/2014-88. Fornecedor: PH & B COMÉRCIO E SERVIÇOS LTDA. - ME, CNPJ nº. 11.914.096/0001-10. Data de assinatura: 26/01/2015. Vigência: 12 (doze) meses, de 26/01/2015 à 26/01/2016.

ESPÉCIE: Ata de Registro de Preço nº. 04/2015. OBJETO: Eventual aquisição de material de consumo: copos descartáveis para café, capacidade 50 ml, especificado no item 4 do Termo de Referência no

COMERCIALIZAÇÃO PROIBIDA POR TERCEIROS

valor de R$ 2.540,00 para atender as necessidades da Superintendência Regional do Trabalho e Emprego no Ceará, sede Fortaleza-CE. Modalidade de Licitação: Pregão Eletrônico SRP nº. 05/2014, Processo nº. 46205.014759/2014-88. Fornecedor: COMERCIAL ABREU EIRELI- ME, CNPJ nº. 20.954.997/0001-26. Data de assinatura: 26/01/2015. Vigência: 12 (doze) meses, de 26/01/2015 à 26/01/2016.

SUPERINTENDÊNCIA REGIONAL NO MARANHÃO

EDITAL DE NOTIFICAÇÃO Nº 3, DE 26 DE JANEIRO DE 2015

O Superintendente Regional do Trabalho e Emprego SRTE/MA, no uso de suas atribuições legais, e tendo em vista a impossibilidade da notificação via postal, por se encontrarem em lugar incerto e não sabido e/ou recusa de recebimento de notificação via postal, vem notificar as empresas abaixo relacionadas, a receber a segunda via da Notificação de Débito do FGTS, (NDFC/NFGC/NRFC/), Termos de Retificações - TR e Decisões Notificações do debito do FGTS - DN, observadas as especificações constantes de cada tabela, a apresentar defesa, a comprovar ou recolher os valores devidos ao FGTS julgados procedentes pela Decisão Notificação, bem como no prazo de 10 (dez) dias consecutivos, a contar do décimo dia da publicação deste Edital, o valor do débito imposto no processo administrativo de FGTS, ou interpor recurso na forma da legislação trabalhista, sob pena de inscrição dos débitos em Dívida Ativa da União junto a Procuradoria da Fazenda Nacional (Art. 636 § 3º, da CLT) Maiores informações na Superintendência Regional do Trabalho e Emprego no Maranhão, Núcleo de Multas e Recursos - NEMUR, situada à AV. JERONIMO DE ALBUQUERQUE, Nº 619 - DALPLAZA CENTER - Bairro COHAB, São Luís-MA - 65051-210.

EMPRESA	PROCESSO	DN
PARANA MÓVEIS INDUSTRIA E COMÉRCIO LTDA	46223.004837/2012-56	258/2013
G. R. SREVIÇOS MANUTENÇÃO E CONSTRUÇÃO LTDA	46223.011592/2013-02	055/2014
SOUSA COMÉRCIO DE MÓVEIS LTDA	46223.009925/2011-63	323/2012
WALDECIO PEREIRA DE OLIVEIRA	46017.010594/2012-21	038/2014
GS - GROUND SUPORTE LTDA	46223.000341/2014-75	274/2014
MONTE FORTE ALOJAMENTO LTDA	46311.004802/2013-17	194/2014
C. M. DE MACEDO DOURADO - ME	46223.001312/2012-40	198/2014
ANCORA CONSTRUÇÕES E SERVIÇOS DE DRENAGEM LTDA	46223.001453/2013-62	199/2014
A.C. MARTINS LIMA	46223.004463/2012-79	206/2014
ROOSEVELT RIBEIRO DE SENA	46223.002884/2014-74	346/2014
KAZEN CONSTROÇÃO E TERRAPLENAGEM LTDA	46223.004012/2012-31	230/2014
HALLCCONSTRUÇÕESE SERVIÇOS LTDA - ME	46223.009440/2011-70	231/2014
R. P. CORDEIRO	46311.003709/2013-87	203/2014
BARATÃO MODAS LTDA	46223.005884/2011-36	264/2012
C. R. SILVA MACEDO	46223.009490/2012-38	138/2013
CRUZ CORREA CONSTRUÇÕES LTDA	46223.004339/2014-75	170/2014
A.F. DE ALBUQUERQUE LANCHONETE - ME	46223.006168/2013-38	360/2013
ASSOCIAÇÃO PESTALOZZI DE SÃO LUIS	46223.008443/2012-77	101/2013
ASSERTI - LIMPEZA E CONSERVAÇÃO DEIMÓVEIS LT-DA	46223.001580/2013-61	247/2013
L. L. PRODUTOS ALIMENTICIOS LTDA	46311.001459/2012-60	408/2012
DICAR COMÉRCIO REPRESENTAÇÕES E SERVIÇOS LT-DA	46223.003952/2012-11	418/2012
D. R. DOS SANTOS NETO	46223.000543/2011-74	291/2013
DIGICOM IMFORMÁTICA LTDA	46223.007218/2012-13	062/2013
M. SAMPAIO DOS SANTOS	46223.011836/2011-87	014/2014
DISTRIBUIDORA DE BEBIDAS LTDA	46223.001639/2014-01	368/2014
CHURASCARIA E BRASEIRO CENTRAL LTDA	46223.001737/2012-89	270/2014
CRUZ VERMELHA BRASILEIRA NO MARANHÃO	46223.002334/2012-46	381/2014
GRÁFICOS ENGENHARIA LTDA	46223.000372/2014-64	389/2012
M. B. DE CARVALHO COMÉRCIO E SERVIÇOS	46311.001139/2012-18	255/2014
A.G. SANTOS COMÉRCIO	46311.002788/2012-28	168/2013

SÍLVIO CONCEIÇÃO PINHEIRO

SUPERINTENDÊNCIA REGIONAL NO MATO GROSSO DO SUL
SEÇÃO DE INSPEÇÃO

EDITAL DE NOTIFICAÇÃO DE DECISÃO DE DÉBITO Nº 3, DE 27 DE JANEIRO DE 2015

O Chefe da Seção de Inspeção do Trabalho e Emprego no Estado de Mato Grosso do Sul, no uso de suas atribuições legais, e tendo em vista o art. 636, §2º da Consolidação das Leis do Trabalho e nos termos da Portaria MTb n. 148, de 25/01/1996, NOTIFICA os empregadores abaixo relacionados, que se encontram em lugar incerto e não sabido e/ou em face de recusa do recebimento, via postal, de que foram JULGADAS PROCEDENTES as Notificações de débito de FGTS e Contribuições Sociais instituídas pela Lei Complementar n. 110/2001 abaixo discriminadas, tendo os notificados o prazo de 10 (dez) dias, a contar do décimo dia da publicação deste Edital (artigo 16, III, da Portaria MTb n. 148/96) para comprovar a quitação dos débitos relacionados, acrescidos de juros, correção monetária e multa, por falta de recolhimento dos depósitos do FGTS e ou/ das Contribuições Sociais devidos, conforme determina o artigo 23, da Lei nº. 8036, de 11.05.90 e/ou art.3º,§§ 2º e 3º, da Lei Complementar nº. 110/2001, ou interpor RECURSO contra a referida decisão, acompanhada das provas de suas alegações. Os comprovantes de quitação do débito ou o competente RECURSO deverão ser apresentados dentro do prazo legal, mencionando o número do processo que originou a notificação perante o Núcleo de Multas e Recursos - NEMUR da Superintendência Regional do Trabalho e Emprego/MS, situada na Rua 13 de Maio, 3.214, Centro, Campo Grande/MS, CEP 79002-356 referente as notificações lavradas por infração aos dispositivos indicados. Sendo facultada a remessa de recurso ou guias quitadas via postal em porte registrado, postada até o último dia do prazo. Observação: o recurso não terá seguimento se deixar de atender à tempestividade (interposição no prazo indicado) ou se não acompanhado de demonstração quanto à representação processual, mediante envio de cópia autenticada dos atos constitutivos da empresa onde conste a cláusula de administração ou gerência ou, se for o caso, de procuração, o que determinará o imediato encaminhamento à Caixa Econômica Federal.

EMPRESA	NRFC/NFGC	VALOR
S.M MONTAGENS DE TUBULAÇÕES INDUSTRIAIS E MA-NUTENÇÃO LTDA - EPP	200.371.754	R$ 12.069,47

JOÃO PAULO REIS RIBEIRO TEIXEIRA
Substituto

EDITAL DE NOTIFICAÇÃO DE DECISÃO DE AUTO DE INFRAÇÃO Nº 7, DE 27 DE JANEIRO DE 2015

O Chefe da Seção de Inspeção do Trabalho e Emprego no Estado de Mato Grosso do Sul, no uso de suas atribuições legais, e tendo em vista o art. 636, §2º da Consolidação das Leis do Trabalho e art. 29 da Portaria MTb n. 148, de 25/01/1996, ao tempo em que CIENTIFICA os empregadores a seguir relacionados, que se encontram em lugar incerto e não sabido e/ou em face de recusa do recebimento, via postal, de Notificação de Multa enviada pelo NEMUR/SEINT/SRTE-MS, que nos autos a seguir mencionados, no uso da sua competência e em conformidade com o disposto no artigo 634, da CLT, proferiu DECISÃO DE PROCEDÊNCIA dos respectivos Autos de Infração, com imposição de multa nos valores adiante mencionados; também os NOTIFICA para efetuar o pagamento dessa multa no PRAZO DE 10 (DEZ) DIAS, a contar do décimo (10.°) dia da publicação deste Edital (artigo 16, III, da Portaria MTb n. 148/96), sob pena de cobrança executiva, podendo escolher uma das alternativas legais abaixo:

1 - O empregador poderá, no prazo acima estipulado, interpor recurso da decisão para a instância administrativa superior. O recurso deverá ser protocolado ou enviado via postal, para a Superintendência Regional do Trabalho e Emprego/ MS (Rua 13 de Maio 3.214, Centro, Campo Grande/MS CEP 79002-356). Observação: o recurso não terá seguimento se deixar de atender à tempestividade (interposição no prazo indicado) ou se não acompanhado de demonstração quanto à representação processual, mediante envio de cópia autenticada dos atos constitutivos da empresa onde conste a cláusula de administração ou gerência ou, se for o caso, de procuração, o que determinará o imediato encaminhamento à Procuradoria da Fazenda Nacional para inscrição e cobrança executiva.

2 - Havendo renúncia ao recurso (art. 636, § 6º da CLT), a multa poderá ser paga com REDUÇÃO DE 50% (cinqüenta por cento), desde que recolhida no prazo de 10 (dez) dias, a contar do décimo (10º) dia da publicação deste Edital, na rede bancária, por meio de guia DARF, onde deverá constar o nº do processo (Campo n. 05 do DARF) e do auto de infração, além do código de recolhimento 0289.

3 - Findo este prazo, o valor a ser recolhido deverá ser acrescido de multa de mora no valor de: a) dez por cento, se o pagamento se verificar no próprio mês de vencimento; b) vinte por cento, quando o pagamento ocorrer no mês seguinte ao do vencimento; c) trinta por cento, quando o pagamento for efetuado a partir do segundo mês subseqüente ao do vencimento, bem como de juros de mora relativo à taxa SELIC, a contar do primeiro dia útil do mês subseqüente ao do vencimento do prazo, conforme art. 84 da Lei 8.981, de 20 de janeiro de 1995 e art. 13 da Lei 9.065, de 20 de junho de 1995, respectivamente.

4 - O empregador deverá comprovar o recolhimento da multa, no prazo de 06 (seis) dias contados da data em que este for efetuado, remetendo cópia simples da guia DARF devidamente quitada à Superintendência Regional do Trabalho e Emprego / MS, Núcleo de Multas e Recursos (Rua 13 de Maio 3.214, Centro, Campo Grande/MS CEP 79002-356 ou pelo endereço eletrônico nemur.ms@mte.gov.br), sob pena de encaminhamento do processo à Procuradoria da Fazenda Nacional, para fins de inscrição no CADIN/DÍVIDA ATIVA da União e cobrança executiva judicial.

AUTUADO	Nº A.I.	VALOR
S.M MONTAGENS DE TUBULAÇÕES INDUSTRIAIS E MANU-TENÇÃO LTDA - EPP	20.490.776-4	R$ 4.290,45
S.M MONTAGENS DE TUBULAÇÕES INDUSTRIAIS E MANU-TENÇÃO LTDA - EPP	20.490.790-0	R$ 1.966,46

JOÃO PAULO REIS RIBEIRO TEIXEIRA
Substituto

SUPERINTENDÊNCIA REGIONAL EM MINAS GERAIS

EXTRATO DE CONTRATO Nº 13/2014 - UASG 380941

Nº Processo: 46899000020201428. INEXIGIBILIDADE Nº 9/2014. Contratante: MINISTERIO DO TRABALHO E EMPREGO -MTE. CNPJ Contratado: 07758228000194. Contratado : SERVICO MUNICIPAL DE AGUA E ESGOTODE OURO PRETO. Objeto: Tornar indeterminado, o prazo do contrato para prestação dos servicos de água e esgoto para o funcionamento da AR-Ouro Preto/MG. Fundamento Legal: Art. 25, caput, Lei 8.666/93.Vigência: a partir de 19/03/2014, com data final indeterminada, conforme Orientação Normativa AGU nº 36, de 13/12/2011. Valor Total: R$150,00. Fonte: 176038204 - 2014NE800240. Data de Assinatura: 19/03/2014.

(SICON - 27/01/2015)

GERÊNCIA REGIONAL DO TRABALHO E EMPREGO EM CONTAGEM

EDITAIS DE NOTIFICAÇÃO

O Gerente Regional do Trabalho e Emprego em Contagem/MG, no uso de suas atribuições legais e competência delegada pela Portaria n.º 60/2012, tendo em vista a impossibilidade da notificação via postal, resolve, com fulcro no disposto no artigo 26, § 4º da Lei 9784/99, notificar os empregadores abaixo relacionados a apresentar DEFESA, referente aos autos lavrados por infração aos dispositivos abaixo indicados, no prazo de 10 (dez) dias consecutivos, a contar do primeiro dia útil posterior à notificação por edital. Considera-se feita a notificação no prazo processual de dez dias após a publicação deste EDITAL. A defesa deverá ser apresentada à Gerência Regional do Trabalho e Emprego em Contagem/MG, situada à Rua Joaquim José, 413, Bairro Fonte Grande, Contagem/MG, CEP: 32.013-390. É facultada a remessa da defesa via postal em porte registrado, postado até o último dia do prazo.

AUTUADO	AUTO DE INFRAÇÃO	CAPITULAÇÃO
BAR CLOWNS PUB CULTURAL LTDA - ME	205627374	Art. 1º da Lei Complementar nº 110/01
BAR CLOWNS PUB CULTURAL LTDA - ME	205627366	Art. 23, § 1º, inciso I, da Lei nº 8.036, de 11.5.1990

O Gerente Regional do Trabalho e Emprego em Contagem/MG, no uso de suas atribuições legais e competência delegada pela Portaria n.º 60/2012, tendo em vista a impossibilidade da notificação via postal, resolve, com fulcro no disposto no art. 636, § 2.º, da CLT, notificar os empregadores abaixo relacionados da decisão que julgou procedente ou parcialmente procedente o auto de infração. Notifico-os ainda a efetuar o pagamento das multas nos valores mencionados, impostas por infração à legislação trabalhista. As multas poderão ser pagas com REDUÇÃO de 50 % prevista no parágrafo 6° do artigo 636 da CLT, na rede bancária, utilizando-se o código 0289, no prazo de 10 (dez) dias consecutivos, a contar do primeiro dia útil posterior à notificação por edital. Considera-se feita a notificação no prazo processual de dez dias após a publicação deste EDITAL. No mesmo prazo, caso o empregador não queira se beneficiar da redução do valor da multa caberá a interposição de recurso para a instância administrativa superior, a ser protocolado na Gerência Regional do Trabalho e Emprego em Contagem/MG, situada à Rua Joaquim José, 413, Bairro Fonte Grande, Contagem/MG, CEP: 32.013-390. Optando pelo recurso, a remessa do mesmo também poderá ser pela via postal, desde que postado dentro do prazo. A 1ª via da guia DARF, contendo o número do processo e/ou do auto de infração, deverá ser apresentada, dentro de 6 dias do recolhimento, no mesmo endereço. A falta de comprovação do recolhimento da multa ou de interposição de recurso implicará no encaminhamento dos autos para inscrição no CADIN/Dívida Ativa da União e posterior cobrança judicial.

EXEMPLAR DE ASSINANTE DA IMPRENSA NACIONAL

Documento assinado digitalmente conforme MP nº 2.200-2 de 24/08/2001, que institui a Infraestrutura de Chaves Públicas Brasileira - ICP-Brasil.

AUTUADO	PROCESSO	MULTA
PADARIA E CONFEITARIA CAETANO LTDA - ME	46243.003696/2014-88	42564,00
MARCELUX COMERCIO E INSTALACAO ELETRICA E HIDRAULICA LTDA.	46243.001363/2010-91	402,53
UNIAO DE ARTEFATOS INDUSTRIAIS LTDA	46243.001293/2012-32	6708,08
GUARAPARI MAQUINAS E INSTALACOES COMERCIAIS LTDA	46243.001739/2008-42	1690,63
ELETRO MECÂNICA DUARTE SERVICE LTDA	46243.000559/2012-20	2885,47
ELETRO MECÂNICA DUARTE SERVICE LTDA	46243.000558/2012-85	1702,56
ELETRO MECÂNICA DUARTE SERVICE LTDA	46243.000557/2012-31	22984,56
CALDEIRA INSTALACOES COMERCIAIS LTDA	46243.005182/2013-86	2592,15
CALDEIRA INSTALACOES COMERCIAIS LTDA	46243.005183/2013-21	1430,15
CALDEIRA INSTALACOES COMERCIAIS LTDA - ME	46243.005184/2013-75	2197,49
CALDEIRA INSTALACOES COMERCIAIS LTDA	46243.005185/2013-10	1690,63
RAFAEL HENRIQUE DIAS DERZE 06988117636	46243.004339/2013-56	6708,08
RAFAEL HENRIQUI DIAS DERZE 06988117636	46243.004338/2013-10	6708,08
RAFAEL HENRIQUE DIAS DERZE 06988117636	46243.004336/2013-12	1368,61
RAFAEL HENRIQUE DIAS DERZE 06988117636	46243.004337/2013-67	2737,22
RAFAEL HENRIQUE DIAS DERZE 06988117636	46243.004320/2013-18	2012,65
RAFAEL HENRIQUE DIAS DERZE 06988117636	46243.004322/2013-07	1368,61
RAFAEL HENRIQUE DIAS DERZE 06988117636	46243.004372/2013-86	402,53
OPÇÃO COMERCIO DE ALIMENTOS LTDA	46243.004538/2013-64	3059,25
OPÇÃO COMERCIO DE ALIMENTOS LTDA	46243.004539/2013-17	3059,25
OPÇÃO COMERCIO DE ALIMENTOS LTDA	46243.004540/2013-33	3059,25
OPÇÃO COMERCIO DE ALIMENTOS LTDA	46243.004541/2013-88	3059,25
OPÇÃO COMERCIO DE ALIMENTOS LTDA	46243.004542/2013-22	3059,25
OPÇÃO COMERCIO DE ALIMENTOS LTDA	46243.004543/2013-77	3059,25
OPÇÃO COMERCIO DE ALIMENTOS LTDA	46243.004536/2013-75	402,53
OPÇÃO COMERCIO DE ALIMENTOS LTDA	46243.004534/2013-86	6708,08
OPÇÃO COMERCIO DE ALIMENTOS LTDA	46243.004535/2013-21	6469,88
OPÇÃO COMERCIO DE ALIMENTOS LTDA	46243.004537/2013-10	3381,28
OPÇÃO COMERCIO DE ALIMENTOS LTDA	46243.004548/2013-08	3059,25
OPÇÃO COMERCIO DE ALIMENTOS LTDA	46243.004544/2013-11	3059,25
OPÇÃO COMERCIO DE ALIMENTOS LTDA	46243.004610/2013-53	3059,25
OPÇÃO COMERCIO DE ALIMENTOS LTDA	46243.004612/2013-42	3059,25
AMPLA TERCEIRIZAÇÃO DE SERVIÇOS LTDA - ME	46243.004400/2013-65	402,53
AMPLA TERCEIRIZAÇÃO DE SERVIÇOS LTDA - ME	46243.004401/2013-18	26560,56
AMPLA TERCEIRIZAÇÃO DE SERVIÇOS LTDA - ME	46243.004402/2013-54	681,04

O Gerente Regional do Trabalho e Emprego em Contagem/MG, no uso de suas atribuições legais e competência delegada pela Portaria n.º 60/2012, tendo em vista a impossibilidade da notificação via postal, resolve, com fulcro no disposto no artigo 26, § 4º da Lei 9784/99, notificar os empregadores abaixo relacionados a apresentar DEFESA, referente à(s) Notificação(ões) de Débito do Fundo de Garantia e da Contribuição Social, no prazo de 10 (dez) dias consecutivos, a contar do primeiro dia útil posterior à notificação por edital. Considera-se feita a notificação no prazo processual de dez dias após a publicação deste EDITAL. A defesa deverá ser apresentada à Gerência Regional do Trabalho e Emprego em Contagem/MG, situada à Rua Joaquim José, 413, Bairro Fonte Grande, Contagem/MG, CEP: 32.013-390. É facultada a remessa da defesa via postal em porte registrado, postado até o último dia do prazo.

NOTIFICADO	PROCESSO	NFGC/NRFC/NDFC
CONDOMINIO RESIDENCIAL BOSQUE DO INGA	46243.003636/2014-65	200.386.573
BAR CLOWNS PUB CULTURAL LTDA - ME	46243.000013/2015-11	200.425.501

O Gerente Regional do Trabalho e Emprego em Contagem/MG, no exercício da competência que lhe foi delegada pela Portaria nº 60/2012 e, tendo em vista a impossibilidade da notificação via postal, resolve, com fulcro no disposto no art. 636, § 2.º, da CLT, notificar os empregadores abaixo relacionados da decisão que julgou procedente ou parcialmente procedente o débito de FGTS e/ou Contribuição Social (Lei Complementar nº 110/2001). Notifico-os ainda a recolher o valor devido, acrescido de juros, correção monetária e multa, a partir da data de lavratura da Notificação de Débito, conforme determina o artigo 23, da Lei 8036, de 11.05.90 e/ou artigo 3º, § 2º e 3º, da Lei Complementar 110/2001, descontado eventual recolhimento já realizado após a data de lavratura da Notificação de Débito. O recolhimento deverá ser efetuado no prazo de 10 (dez) dias consecutivos, a contar do primeiro dia útil posterior à notificação por edital. Considera-se feita a notificação no prazo processual de dez dias após a publicação deste EDITAL. No mesmo prazo, caberá a interposição de recurso para a instância administrativa superior, a ser protocolado no endereço da Gerência Regional do Trabalho e Emprego em Contagem/MG, situada à Rua Joaquim José, 413, Bairro Fonte Grande, Contagem/MG, CEP: 32.013-390. O encerramento da esfera administrativa, sem recolhimento do valor devido, implicará no encaminhamento dos autos para inscrição no CADIN/Dívida Ativa da União e posterior cobrança judicial.

NOTIFICADO	PROCESSO	NFGC/NRFC/NDFC	DÉBITO *
ELETRO MECÂNICA DUARTE SERVICE LTDA	46243.000563/2012-98	100.263.151	23.175,66
ELETRO MECÂNICA DUARTE SERVICE LTDA	46243.000562/2012-43	705.050.874	180.764,35

WALTER MACHADO JUNIOR

SUPERINTENDÊNCIA REGIONAL NO PARÁ
SEÇÃO DE MULTAS E RECURSOS

EDITAL DE NOTIFICAÇÃO DE DECISÃO Nº 5, DE 27 DE JANEIRO DE 2015

A chefia da seção de Multas e Recursos da Superintendência Regional do Trabalho e Emprego no Pará, no uso de suas atribuições legais, e tendo em vista a impossibilidade de notificação via postal, CIENTIFICA os empregadores abaixo relacionados da decisão que julgou procedente o auto de infração, bem como OS NOTIFICA a efetuar o pagamento da multa no valor mencionado, imposta por infração à legislação trabalhista. A multa poderá ser paga com REDUÇÃO de 50%, desde que haja renúncia ao recurso, de acordo com o parágrafo 6º do artigo 636 da CLT, no prazo de 10 dias consecutivos, a contar do décimo dia da publicação deste Edital, nos termos do artigo 16, inciso III, da Portaria nº 148/96. No mesmo prazo, caberá a interposição de recurso da decisão para a autoridade administrativa de superior instância. Findo este prazo, o valor a ser recolhido deverá ser REALIZADO conforme art. 84 da Lei 8.981, de 20 de janeiro de 1995 e art. 13 da Lei 9.065, de 20 de junho de 1995, respectivamente. O pagamento da multa administrativa deverá ser efetuado na rede bancária, por meio de DARF, preenchendo-se o campo 04 (código da receita) com o código 0289 e o campo 05 (número de referência) com o número do processo ou do auto de infração, para posterior identificação do pagamento. No prazo de 06 (seis) dias, contados da data do pagamento da multa administrativa, o autuado deverá apresentar uma cópia autenticada ou uma cópia simples, acompanhada do DARF original, perante a Superintendência Regional do Trabalho e Emprego no Pará, Seção de Multas e Recursos, situada na Travessa Rui Barbosa, 813 A, CEP: 66053-260- Reduto - Belém/PA, sob pena de encaminhamento dos autos à Procuradoria da Fazenda Nacional, para fins de inscrição no CADIN/DÍVIDA ATIVA DA UNIÃO e cobrança executiva judicial.

EMPRESA	AI	CNPJ	MULTA (R$)
A C M DO NASCIMENTO ME - ELETRO CARLOS	21116610	34.855.866/0001-04	402,53
A M DA SILVA - EPP	13289691	05.817.055/0001-02	571,26
ARMANDO SEIJI OHASHI	21092826	039.212.712.15	72,36
CASFRISA FRIGORIFICO INDUSTRIAL DE CASTANHAL LTDA	201349493	34.899.773/0001-73	4.513,22
CBE COMPANHIA BRASILEIRA DE EQUIPAMENTO	21118809	27.184.936/0020-39	3.703,30
CENTRO EDUCACIONAL KERYGMA S/S LTDA	200251465	12.910.482/0001-04	3.064,68
CENTRO EDUCACIONAL KERYGMA S/S LTDA	200240137	12.910.482/0001-04	6.037,95
CENTRO EDUCACIONAL KERYGMA S/S LTDA	200251147	12.910.482/0001-04	3.064,68
CENTRO EDUCACIONAL KERYGMA S/S LTDA	200251376	12.910.482/0001-04	1.529,62
CENTRO EDUCACIONAL KERYGMA S/S LTDA	200251317	12.910.482/0001-04	3.064,68
COLARES CONST. E INCORP. SOCIEDADE SIMPLES LTDA	202220699	05.980.465/0001-70	1.851,65
CONSORCIO CAMTER PARANA S/A	21192715	11.717.356/0001-67	6.422,55
CONSORCIO CAMTER PARANA S/A	21192707	11.717.356/0001-67	4.818,76
CONSORCIO CAMTER PARANA S/A	21192731	11.717.356/0001-67	6.422,55
CONSTRUGIL CONSTRUCOES E REPAROS LTDA - ME	202036201	11.532.493/0001-27	1.368,61
CONSTRUTORA FLEXA LTDA	200834789	04.307.180/0001-00	7.767,77
CONSTRUTORA INCORPORADORA HERTER LTDA	201166127	10.822.655/0001-07	3.136,51
CONSTRUTORA INCORPORADORA HERTER LTDA	201167026	10.822.655/0001-07	943,09
CONSTRUTORA INCORPORADORA HERTER LTDA	201166739	10.822.655/0001-07	6.708,08
D C PINHEIRO MADEIRAS EPP	21129436	04.104.151/0001-40	4.025,30
E.W.S. CONSTRUCAO DE EDIFICIOS LTDA - ME	201167212	16.367.829/0001-67	799,59
E.W.S. CONSTRUCAO DE EDIFICIOS LTDA - ME	201167191	16.367.829/0001-67	2.317,99
E.W.S. CONSTRUCAO DE EDIFICIOS LTDA - ME	201167115	16.367.829/0001-67	799,59
ESMERALDO ELIAS GOUVEIA	21141819	097.162.678.27	805,06
EXPOBRAS EXPORTADORA E IMPORTADORA BRASIL LTDA	6670245	05.196.134/0002-24	2.102,92
FOTOFILMES COMERCIO E SERVICOS FOTOGRAFICOS LTDA	21093717	84.137.330/0003-85	1.702,60
FRANCISCO RODRIGUES DE SOUZA	19275561	381.867.482.53	3.259,87
FRANCISCO RODRIGUES DE SOUZA	19275218	381.867.482.53	7.245,54
FRANCISCO RODRIGUES DE SOUZA	19275226	381.867.482.53	3.059,25
FRANCISCO RODRIGUES DE SOUZA	19275251	381.867.482.53	1.465,80
FRANCISCO RODRIGUES DE SOUZA	19275200	381.867.482.53	402,53
FRANCISCO RODRIGUES DE SOUZA	19275617	381.867.482.53	830,00
FRANCISCO RODRIGUES DE SOUZA	19275234	381.867.482.53	3.059,25
FRANCISCO RODRIGUES DE SOUZA	19275536	381.867.482.53	2.440,52
FRANCISCO RODRIGUES DE SOUZA	19275528	381.867.482.53	3.259,87
FRANCISCO RODRIGUES DE SOUZA	19275242	381.867.482.53	2.043,12
FRANCISCO RODRIGUES DE SOUZA	19275609	381.867.482.53	2.440,52
FRANCISCO RODRIGUES DE SOUZA	19275633	381.867.482.53	830,00
FRANCISCO RODRIGUES DE SOUZA	19275595	381.867.482.53	3.259,87
FRANCISCO RODRIGUES DE SOUZA	19275625	381.867.482.53	1.627,01
FRANCISCO RODRIGUES DE SOUZA	19275579	381.867.482.53	2.440,52
FRANCISCO RODRIGUES DE SOUZA	19275544	381.867.482.53	2.440,52
FRANKLIN BENJAMIM PORTELA MACHADO	13298593	13.821.899/0001-55	970,46
GALVÃO NORTE CONSTRUTORA LTDA.-ME	21159840	14.149.442/0001-09	402,53
GERALDO SILVEIRA DE FREITAS	19293348	649.485.791.49	3.405,20
GESSOPLAN SERVIÇOS E COMÉRCIO DE GESSO LTDA.	25192531	12.251.722/0001-06	3.300,99
GESSOPLAN SERVIÇOS E COMÉRCIO DE GESSO LTDA.	25192523	12.251.722/0001-06	1.981,50
IND. COM. DE MADEIRAS L M LTDA	21205728	07.331.461/0001-96	402,53
IND. COM. DE MADEIRAS L M LTDA	21177180	07.331.461/0001-96	3.558,35
IND. COM. DE MADEIRAS L M LTDA	21177198	07.331.461/0001-96	620,93
IND. COM. DE MADEIRAS L M LTDA	21205710	07.331.461/0001-96	2.012,65
IND. E COM. DE MADEIRAS SANTOS LTDA - ME	201721899	09.277.912/0001-80	818,41
IND. E COM. DE MADEIRAS SANTOS LTDA - ME	201721881	09.277.912/0001-80	2.532,56
IZAEL DE MORAES E SILVA E CIA LTDA - EPP	201160773	04.470.881/0001-65	3.740,66
J G SERVIÇOS PATRIMONIAIS LTDA	21217190	12.509.236/0001-37	1.368,61
JOAO BATISTA GONCALVES LOPES- ME	21229759	04.003.748/0001-07	2.966,99
JONATHAN ADRIAN DA SILVA	200278649	378.936.128.35	5.635,42
JOSÉ ROBERTO FILHO	21140359	169.533.982.72	402,53
JOSÉ WILSON COSTA MARTINS	21188696	116.858.242.34	402,53
L. C. C. LINHARES-ME	24640051	03.476.607/0001-30	2.035,86
L. C. C. LINHARES-ME	24640069	03.476.607/0001-30	728,91
L. C. C. LINHARES-ME	14249081	03.476.607/0001-30	2.415,18
L. C. C. LINHARES-ME	14249138	03.476.607/0001-30	402,53
L. C. C. LINHARES-ME	24640026	03.476.607/0001-30	402,53
L. C. C. LINHARES-ME	24640191	03.476.607/0001-30	2.035,86
L. C. C. LINHARES-ME	24640182	03.476.607/0001-30	2.035,86
L. C. C. LINHARES-ME	24640042	03.476.607/0001-30	2.035,86
L. C. C. LINHARES-ME	14249090	03.476.607/0001-30	340,52
L. C. C. LINHARES-ME	24640115	03.476.607/0001-30	2.715,58
L. C. C. LINHARES-ME	14249146	03.476.607/0001-30	15.323,04
L. C. C. LINHARES-ME	14249103	03.476.607/0001-30	2.130,44
L. C. C. LINHARES-ME	24640140	03.476.607/0001-30	2.035,86
L. C. C. LINHARES-ME	24640131	03.476.607/0001-30	402,53
L. C. C. LINHARES-ME	24640034	03.476.607/0001-30	2.035,86
L. C. C. LINHARES-ME	14249162	03.476.607/0001-30	1.368,61
L. C. C. LINHARES-ME	24640107	03.476.607/0001-30	2.035,86
L. C. C. LINHARES-ME	14249111	03.476.607/0001-30	1.277,86
L. C. C. LINHARES-ME	14249120	03.476.607/0001-30	443,61
L. C. C. LINHARES-ME	24640093	03.476.607/0001-30	728,91
L. C. C. LINHARES-ME	24640018	03.476.607/0001-30	1.610,12
L. C. C. LINHARES-ME	24640158	03.476.607/0001-30	431,79
L. C. C. LINHARES-ME	24640123	03.476.607/0001-30	1.221,35
L. C. C. LINHARES-ME	24640085	03.476.607/0001-30	1.357,44

COMERCIALIZAÇÃO PROIBIDA POR TERCEIROS

Documento assinado digitalmente conforme MP nº 2.200-2 de 24/08/2001, que institui a Infraestrutura de Chaves Públicas Brasileira - ICP-Brasil.

L. C. C. LINHARES-ME	25093576	03.476.607/0001-30	217,08
L. C. C. LINHARES-ME	25093584	03.476.607/0001-30	296,54
L. C. C. LINHARES-ME	25093568	03.476.607/0001-30	723,59
L. C. C. LINHARES-ME	24640174	03.476.607/0001-30	2.035,86
LUIZ APARECIDO GADOTTI	202258572	959.660.568.20	1.136,58
MAB INDÚSTRIA E COMÉRCIO DE MADEIRAS LTDA-EPP	21126640	07.447.721/0001-93	6.708,08
MACEDO IND. E COM. DE ESTRUTURAS METALICAS LTDA	201433940	10.676.828/0001-18	340,52
MACEDO IND. E COM. DE ESTRUTURAS METALICAS LTDA	201433958	10.676.828/0001-18	834,96
MACEDO IND. E COM. DE ESTRUTURAS METALICAS LTDA	201433991	10.676.828/0001-18	2.043,12
MACEDO IND. E COM. DE ESTRUTURAS METALICAS LTDA	201433613	10.676.828/0001-18	1.368,61
MACEDO IND. E COM. DE ESTRUTURAS METALICAS LTDA	201386101	10.676.828/0001-18	1.249,61
MACEDO IND. E COM. DE ESTRUTURAS METALICAS LTDA	201433681	10.676.828/0001-18	877,84
MADEIREIRA JAO LTDA - ME	21126569	07.897.252/0001-04	3.716,68
MADEIREIRA SAO MARCOS COMERCIO E INDUSTRIA LTDA	21126631	06.477.277/0001-96	3.668,70
MADEIREIRA VITÓRIA INDÚSTRIA E COMÉRCIO LTDA	21181870	10.771.639/0001-24	3.381,28
MADEIREIRA VITÓRIA INDÚSTRIA E COMÉRCIO LTDA	21126615	10.771.639/0001-24	1.981,50
MADEIREIRA W M LTDA EPP	21129428	04.104.151/0001-40	402,53
MADEIROL INDÚSTRIA E COMÉRCIO DE MADEIRAS LTDA	200809245	07.183.499/0001-69	3.884,58
MADELANDIA MADEIRAS E COMPENS. MARILANDIA LTDA	14382733	83.274.126/0001-81	2.012,66
MAQUIPESA SERVIÇOS LTDA	21186766	34.838.946/0001-43	3.848,67
MAQUIPESA SERVIÇOS LTDA	21186782	34.838.946/0001-43	80.555,82
MARCELO RICARDO DO NASCIMENTO	25230301	670.887.832.15	2.587,89
MARCELO RICARDO DO NASCIMENTO	25230310	670.887.832.15	1.610,12
NAIM RODRIGUES VIEIRA	24458805	772.421.222.87	402,53
NOVA GOIANESIA AGROPECUARIA LTDA	21183236	10.932.272/0001-83	1.368,61
O ALVES DE BRITO SERVIÇOS DE DECORAÇÃO	21192286	13.721.804/0001-21	2.779,43
O. R. DE LIMA MADEIREIRA	14305925	07.703.923/0001-59	402,53
PENHA CONSTRUTORA LTDA	201463792	01.199.554/0001-22	2.232,09
PENHA CONSTRUTORA LTDA	201462176	01.199.554/0001-22	2.014,69
PREMAZON PREMOLDADOS DE CONCRETO LTDA	200608673	01.532.081/0003-03	1.193,09
PROMAD IND. E COM E EXP. DE MADEIRAS LTDA.	202062619	06.098.449/0001-10	2.226,10
RCT SERVIÇOS VULCANIZAÇÃO CARAJAS LTDA	21104506	02.692.797/0004-03	2.012,66
RCT SERVIÇOS VULCANIZAÇÃO CARAJAS LTDA	21118019	02.692.797/0004-03	8.086,48
REMA COM. DE PECAS LTDA - EPP.	21104654	08.492.158/0001-38	1.698,30
RICARDO MARIANELLI	201775999	696.654.436.15	4.024,42
RICARDO MARIANELLI	201775981	696.654.436.15	402,53
RICARDO MARIANELLI	201775972	696.654.436.15	805,06
RJ TELECOMUNICACOES E IMPORTACOES LTDA	21184038	84.134.055/0001-84	1.702,60
RTC SERVIÇOS DE VULCANIZAÇÃO LTDA	13240145	02.692.797/0004-03	8.050,66
S C MOTA DA SILVA COMERCIO - EPP	201977281	07.176.034/0001-80	3.059,25
SENTHURY SERVIÇOS LTDA EPP	21173877	12.004.773/0001-25	80,46
SUPERMERCADO GUARANNY LTDA -ME.	200345788	03.876.124/0001-23	1.631,62
SUPERMERCADO GUARANNY LTDA. -ME	200345826	03.876.124/0001-23	1.221,35
SUPERMERCADO GUARANNY LTDA. -ME	200346270	03.876.124/0001-23	402,53
SUPERMERCADO GUARANNY LTDA. -ME	200345761	03.876.124/0001-23	1.221,35
SUPERMERCADO GUARANNY LTDA. -ME	200345974	03.876.124/0001-23	2.035,86
SUPERMERCADO GUARANNY LTDA. -ME	200345907	03.876.124/0001-23	2.715,58
SUPERMERCADO GUARANNY LTDA -ME.	200344749	03.876.124/0001-23	815,69
SUPERMERCADO GUARANNY LTDA. -ME	200345818	03.876.124/0001-23	1.357,44
SUPERMERCADO GUARANNY LTDA. -ME	200345796	03.876.124/0001-23	431,79
SUPERMERCADO GUARANNY LTDA. -ME	200345796	03.876.124/0001-23	431,79
SUPERMERCADO GUARANNY LTDA.-ME	200345800	03.876.124/0001-23	2.715,58
SUPERMERCADO GUARANNY LTDA.-ME	200344854	03.876.124/0001-23	1.221,35
SUPERMERCADO GUARANNY LTDA.-ME	200345842	03.876.124/0001-23	1.532,34
T. J. COM. DE MADEIRAS LTDA.	21189110	10.647.555/0001-83	3.703,30
TOP OPERADORA PORTUARIA LTDA	21210446	09.135.128/0001-37	127.879,19
TOP OPERADORA PORTUARIA LTDA	21210454	09.135.128/0001-37	11.619,97
TOP OPERADORA PORTUARIA LTDA	21210438	09.135.128/0001-37	9.385,36
TRANSNAV LTDA	14419769	04.221.289/0001-20	13.800,00
TRANSNAV LTDA	21094055	04.221.289/0001-20	402,53
TRANSPAULO TRANSPORTES E SERVICOS LTDA	21099081	02.892.577/0001-80	8.086,56
VERAMIRTA OLIVEIRA SOUZA	14441900	745.609.645.72	1.482,29
VERAMIRTA OLIVEIRA SOUZA	21096520	745.609.645.72	1.368,61
VERAMIRTA OLIVEIRA SOUZA	21096538	745.609.645.72	578,87
VIANA CONSTRUCÕES E SERVICOS LTDA - ME	200967304	15.160.113/0001-21	2.780,76
VIANA CONSTRUCÕES E SERVICOS LTDA - ME	200967312	15.160.113/0001-21	2.780,76
VIANA CONSTRUCÕES E SERVICOS LTDA - ME	200967321	15.160.113/0001-21	3.716,68
VIANA CONSTRUCÕES E SERVICOS LTDA - ME	200967339	15.160.113/0001-21	3.716,68
VIANA CONSTRUCÕES E SERVICOS LTDA - ME	200967347	15.160.113/0001-21	2.226,76
WALDEZ PIRES DE SOUZA JUNIOR	20233426	042.811.626.40	2.130,44
WALDEZ PIRES DE SOUZA JUNIOR	20233418	042.811.626.40	1.419,86
WALDEZ PIRES DE SOUZA JUNIOR	20233450	042.811.626.40	1.419,86
WALDEZ PIRES DE SOUZA JUNIOR	20233442	042.811.626.40	2.130,44
WALDEZ PIRES DE SOUZA JUNIOR	20233396	042.811.626.40	1.277,86
WALDEZ PIRES DE SOUZA JUNIOR	20233434	042.811.626.40	1.419,86
WALDEZ PIRES DE SOUZA JUNIOR	2233981	042.811.626.40	2.817,71
WALDEZ PIRES DE SOUZA JUNIOR	20233990	042.811.626.40	402,53
WALDEZ PIRES DE SOUZA JUNIOR	20233469	042.811.626.40	752,32
WALDEZ PIRES DE SOUZA JUNIOR	201263637	042.811.626.40	2.130,44
WALDEZ PIRES DE SOUZA JUNIOR	201263629	042.811.626.40	402,53
WALDEZ PIRES DE SOUZA JUNIOR	20233370	042.811.626.40	2.130,44
WALDEZ PIRES DE SOUZA JUNIOR	2023345	042.811.626.40	2.843,28
WALDEZ PIRES DE SOUZA JUNIOR	20234007	042.811.626.40	402,53
WALDEZ PIRES DE SOUZA JUNIOR	20233337	042.811.626.40	2.130,44
WALDEZ PIRES DE SOUZA JUNIOR	20233353	042.811.626.40	2.130,44
WALDEZ PIRES DE SOUZA JUNIOR	20233400	042.811.626.40	2.130,44
WALDEZ PIRES DE SOUZA JUNIOR	20233361	042.811.626.40	1.419,86
WALDEZ PIRES DE SOUZA JUNIOR	20233388	042.811.626.40	443,61

MARCOS ANTÔNIO BORTOLIN JÚNIOR
Chefe

SUPERINTENDÊNCIA REGIONAL NO RIO DE JANEIRO

EXTRATO DE DISPENSA DE LICITAÇÃO Nº 1/2015 UASG 380947

Nº Processo: 47729000009201563 . Objeto: Prestação de serviço de limpeza e conservação dos prédios da SRTE/RJ e unidades descentralizadas no Estado do Rio de Janeiro. Total de Itens Licitados: 00001. Fundamento Legal: Art. 24º, Inciso IV da Lei nº 8.666 de 21/06/1993.. Justificativa: Aguardando retorno do processo original na CJU/RJ em atendimento de recomendações. Declaração de Dispensa em 26/01/2015. SILVANA PEREIRA DOS SANTOS. Ordenadora de Despesa. Ratificação em 26/01/2015. ANTONIO HENRIQUE DE ALBUQUERQUE FILHO. Superintendente Regional. Valor Global: R$ 983.594,40. CNPJ CONTRATADA : 09.044.184/0001-66 PONTUAL CONSERVADORA ADMINISTRACAO E SERVICOS LTDA - EPP

(SIDEC - 27/01/2015) 380918-00001-2015NE800001

SUPERINTENDÊNCIA REGIONAL EM RONDÔNIA

EXTRATO DE CONTRATO Nº 1/2015 - UASG 380950

Nº Processo: 46753000034201404. PREGÃO SRP Nº 14/2013. Contratante: MINISTERIO DO TRABALHO E EMPREGO -MTE. CNPJ Contratado: 47866934000174. Contratado : TICKET SERVICOS SA -Objeto: Contratação de empresa especializada na prestação de serviços de gerenciamento de frota, mediante adesão a ata de registro de preços nº 001/2014 do Pregão 014/2013 do Instituto Federal de Educação, Ciência e Tecnologia Catarinense. Fundamento Legal: Art. 22 do Decreto nº7.892/13Vigência: 14/01/2015 a 13/01/2016. Valor Total: R$202.593,89. Fonte: 100000000 - 2015NE800001 Fonte: 100000000 - 2015NE800002. Data de Assinatura: 14/01/2015.

(SICON - 27/01/2015) 380918-00001-2015NE800001

RETIFICAÇÃO

No Extrato de Contrato Nº 1/2014, publicado no D.O. de 21/02/2014, Seção 3, Pág. 165. Onde se lê: Vigência: 07/02/2014 a 07/02/2014. leia-se: Vigência: 07/02/2014 a 07/02/2015

(SICON - 27/01/2015) 380918-00001-2015NE800001

Ministério do Turismo

INSTITUTO BRASILEIRO DE TURISMO

EXTRATO DE INEXIGIBILIDADE DE LICITAÇÃO Nº 1/2015 - UASG 185001

Nº Processo: 72100000874201453 . Objeto: Participação da EMBRATUR na feira internacional ANATO 2015. Total de Itens Licitados: 00001. Fundamento Legal: Art. 25º, Caput da Lei nº 8.666 de 21/06/1993.. Justificativa: Inviabilidade de Competição. Declaração de Inexigibilidade em 26/01/2015. MARCO ANTONIO DE BRITTO LOMANTO. Diretor de Produtos e Destinos. Ratificação em 26/01/2015. WALTER LUIZ DE CARVALHO FERREIRA. Presidente da Embratur Substituto. Valor Global: R$ 74.515,58. CNPJ CONTRATADA : Estrangeiro ASSOCIACIÓN COLOMBIANA DE AGENCIAS DE VIAJES Y TURISMO.

(SIDEC - 27/01/2015) 185001-18203-2014NE800023

Ministério dos Transportes

AGÊNCIA NACIONAL DE TRANSPORTES TERRESTRES
SUPERINTENDÊNCIA DE GESTÃO

EXTRATO DE CONTRATO Nº 45/2014

N° Processo: 50500.087927/2014-97. Contratante: Agência Nacional de Transportes Terrestres - ANTT - CPNJ: 04.898.488/0001-77. Contratada: MD HOTÉIS S/A. - CNPJ: 02.022.677/0001-56. Objeto: locação das Salas nºs 1101, 1102, 1103 e 1104, localizadas no 11º andar, do Edifício MD Empresarial, situado Avenida Engenheiro Domingos Ferreira, nº 467, Bairro do Pina, em Recife/PE, para abrigar as instalações da Unidade Regional de Pernambuco da ANTT. Valor Global: R$ 1.111.144,39 (um milhão, cento e onze mil cento e quarenta e quatro reais e trinta e nove centavos). Vigência: 60 (sessenta) meses. Elemento de Despesa 33390.39.10. Dispositivos Legais: inciso X, do art. 24, da Lei nº 8.666/93, na Lei nº. 8.245/91. Data de Assinatura: 22/12/2014.

GERÊNCIA DE LICITAÇÃO E CONTRATOS

RETIFICAÇÕES

No Extrato de Contrato Nº 64/2014 publicado no D.O. de 08/01/2015 , Seção 3, Pág. 154. Onde se lê: Vigência: 31/12/2014 a 30/12/2015 Leia-se : Vigência: 29/12/2014 a 28/12/2015 Onde se lê: Assinatura: 31/12/2014 Leia-se : Assinatura: 29/12/2014

(SICON - 27/01/2015) 393001-39250-2014NE800039

No Extrato de Contrato Nº 65/2014 publicado no D.O. de 08/01/2015 , Seção 3, Pág. 155. Onde se lê: Vigência: 31/12/2014 a 30/12/2015 Leia-se : Vigência: 29/12/2014 a 28/12/2015 Onde se lê: Assinatura: 31/12/2014 Leia-se : Assinatura: 29/12/2014

(SICON - 27/01/2015) 393001-39250-2014NE800039

COMPANHIA DOCAS DO MARANHÃO

EXTRATOS DE CONTRATOS

TIPO E NÚMERO: Contrato nº 002/2015/CODOMAR, de 05.01.2015. CONTRATANTES: Companhia Docas do Maranhão - CODOMAR e a Empresa STAFF AUDITORIA & ASSESSORIA EPP. OBJETO: Contratação de empresa especializada em prestação de serviços de auditoria externa para exame das

EXEMPLAR DE ASSINANTE DA IMPRENSA NACIONAL

demonstrações contábeis, relativas ao exercício findo em 31 de dezembro de 2014, da Companhia Docas do Maranhão - CODOMAR. VIGÊNCIA: 12 (doze) mês, contados a partir da data do recebimento da Ordem de Serviço. PRAZO: 12 (doze) meses. VALOR: R$ 40.000,00 (quarenta mil reais). FUNDAMENTAÇÃO LEGAL: Lei nº 8.666/1993 e 10.520/2002, e vincula -se ao Edital e anexos do Pregão Eletrônico nº 13//2014, constante do processo administrativo nº 126/2014. DATA: 05.01.2015. ASSINAM: Washington de Oliveira Viégas, Diretor Presidente da CODOMAR, e Roberto Araújo Souza Representante legal da Contratada.

TIPO E NÚMERO: Contrato nº. 011/2014-AHSUL, de 17.09.2014. PARTES: Companhia Docas do Maranhão - CODOMAR/Administração das Hidrovias do Sul - AHSUL e a empresa PLANO A - SERVIÇOS EM TECNOLOGIA DA INFORMAÇÃO LTDA. OBJETO: Prestação de serviços de manutenção mensal e suporte técnico de software relativo a módulos de contabilidade, escrita fiscal, folha de pagamento, ponto eletrônico e BI integrado, de forma a atender a legislação trabalhista, contábil, tributária e fiscal federal, Estadual e Municipal . VALOR: R$ 13.542,96 (treze mil, quinhentos e quarenta e dois reais e noventa e seis centavos). PRAZO: 12 (doze) meses. VIGÊNCIA: entra em vigor a partir da data da assinatura. .FUNDAMENTAÇÃO LEGAL: Lei nº 8.666/93. DATA: 17.09.2014. ASSINAM: Econ. Eloi Spohr, Superintendente da AHSUL e Ademir Rolim da Silva, representante legal da CONTRATADA.

EXTRATO DE TERMO ADITIVO

SEGUNDO TERMO ADITIVO AO CONTRATO Nº 009/2013-AHSUL. TIPO E NÚMERO: Segundo Termo Aditivo ao Contrato nº. 009/2013-AHSUL, de 02.09.2013. PARTES: Companhia Docas do Maranhão - CODOMAR/Administração das Hidrovias do Sul - AHSUL e RENOVALE - INDÚSTRIA E COMÉRCIO DE VEÍCULOS LTDA. OBJETO: Prorrogação do prazo contratual por 90(noventa) dias. VIGÊNCIA: 90 (noventa) dias, de 02/12/2014 para 02/03/2015. FUNDAMENTAÇÃO LEGAL: Lei nº 8.666/93. DATA: 02.12.2015. ASSINAM: Econ. Eloi Spohr, Superintendente da AHSUL e Jones Diehl, representante legal da Contratada.

DEPARTAMENTO NACIONAL DE INFRAESTRUTURA DE TRANSPORTES

EXTRATO DE TERMO ADITIVO Nº 12/2015 - UASG 393020

Número do Contrato: 12/2009.
Nº Processo: 50611001141200712.
CONCORRÊNCIA SISPP Nº 414/2007. Contratante: DNIT-DEPARTAMENTO NACIONAL DE -INFRAEST DE TRANSPORTES. CNPJ Contratado: 02193661000106. Contratado : NOTEMPER EMPREENDIMENTOS LTDA -Objeto: Aditivo de aumento de valor a preços iniciais ao contrato, para execução dos serviços de manutenção (conservação/recuperação) da rodovia BR-364/MT, trecho: Divisa GO/MT - Divisa MT/RO, subtrecho: Divisa GO/MT - Entr. MT-461(A),segmento: km 0,00 - km 112,90. Fundamento Legal: Aline "d" do inciso II do art65 da Lei nº8666/93. Valor Total: R$ 22.226.701,17. Fonte: 100000000 - 2014NE800230. Data de Assinatura: 19/01/2015.

(SICON - 27/01/2015) 393020-39252-2015NE800016

DIRETORIA DE ADMINISTRAÇÃO E FINANÇAS

EXTRATO DE APOSTILA

PROCESSO Nº 50600.004398/2009-17. CONTRATADA: INCORP - Consultoria e Assessoria Ltda., já qualificada no contrato. CONTRATANTE: Departamento Nacional de Infraestrutura de Transportes - DNIT. ESPÉCIE: Segunda Apostila de Aumento da Parcela de Reajustamento e Vinculação de Nota de Empenho ao Contrato PP-640/2014-00. OBJETO: Elaboração do Projeto de Engenharia para recuperação e reforço da Ponte Internacional sobre o Rio Uruguai na fronteira Brasil/Argentina, na Rodovia BR-290/RS. VALOR: O valor total do contrato (PI+R) passará a ser de R$ 766.594,84 (setecentos e sessenta e seis mil, quinhentos e noventa e quatro reais e oitenta e quatro centavos), sendo R$ 731.531,60 (setecentos e trinta e um mil, quinhentos e trinta e um reais sessenta centavos) a Preços Iniciais e em face do aumento para a Parcela de Reajustamento de R$ 15.677,72 (quinze mil, seiscentos e setenta e sete reais e setenta de dois centavos), considerando a Inclusão da Parcela de Reajustamento de R$ 19.385,52 (dezenove mil, trezentos e oitenta e cinco reais e cinquenta e dois centavos), conforme 1º Termo Aditivo de Rerratificação, Prorrogação de Prazo e Inclusão da Parcela de Reajustamento. EMPENHO E DOTAÇÃO: Vincula-se ao contrato a Nota de Empenho nº 2014NE802905, de 31/10/2014, no valor de R$ 11.363,24 (onze mil, trezentos e sessenta e três reais e vinte e quatro centavos), consignada na rubrica orçamentária 26.121.2126.20UA.0001. DA EFICÁCIA: Este Termo terá eficácia a partir da data da sua publicação. DATA DA ASSINATURA: 15/01/2015.

EXTRATO DE RECONHECIMENTO DE DÍVIDA

ESPÉCIE: TERMO DE RECONHECIMENTO DE DÍVIDA. FUNDAMENTAÇÃO LEGAL: Conforme Reunião da Diretoria Colegiada/DNIT, realizada no dia 14/01/2015, e constante na Ata nº 01/2015, fundamentada no Relato nº 02/2015-DAF, (fls. 143/146), apresentado pela Diretoria de Administração e Finanças, foi APROVADO a ratificação do RECONHECIMENTO DE DÍVIDA junto à Imprensa Nacional. VALOR: R$ 2.186,64 (dois mil, cento e oitenta e seis reais e sessenta e quatro centavos). PROCESSO: 50620.000044/2011-71. DATA DA ASSINATURA: 27/01/2015.

EXTRATO DE RESCISÃO

CONTRATO Nº 844/2012
Nº Processo: 50600056229201250. Contratante: DEPARTAMENTO NACIONAL DE INFRAESTRUTURA DE TRANSPORTES - DNIT. CNPJ Contratado: 19465574000163. Contratado : ARAGUAIA ENGENHARIA LTDA. Objeto: Execução das Obras e Duplicação da Rodovia BR-365/MG, incluindo Melhoramentos para adequação de Capacidade e Segurança. Fundamento Legal: Lei nº 8.666/93, art. 55, inc. XIII, art. 58, inc. II, art. 78, incs. I e II, art. 79, I; Cláusula Undécima do Contrato. Data de Rescisão: 14/01/2015 .

(SICON - 27/01/2015) 393003-39252-2014NE800030

EXTRATO DE TERMO ADITIVO Nº 4/2015 - UASG 393003

Número do Contrato: 751/2013.
Nº Processo: 50600069399201202.
PREGÃO SISPP Nº 72/2013. Contratante: DNIT-DEPARTAMENTO NACIONAL DE -INFRAEST DE TRANSPORTES. CNPJ Contratado: 32116154000130. Contratado : DYNATEST ENGENHARIA LTDA -Objeto: Prorrogação de prazo ao Contrato PP-751/2013-00. Prorrogação de prazo por mais 45 dias consecutivos, passando seu término de 20/03/2015 para 03/05/2015. Fundamento Legal: Lei nº 8.666/93, art. 57, inc. VI, ÷ 1º. Data de Assinatura: 16/01/2015.

(SICON - 27/01/2015) 393003-39252-2014NE800030

AVISO DE ADIAMENTO
RDC ELETRÔNICO Nº 3/2015 - UASG 393003

Nº Processo: 50600067713201476 .
Comunicamos o adiamento da licitação supracitada , publicada no D.O.U de 08/01/2015,Entrega das Propostas: a partir de 08/01/2015, às 08h00 no site www.comprasnet.gov.br. Abertura das Propostas: 24/02/2015, às 10h00 no site www.comprasnet.gov.br. Objeto: Contratação Integrada de Empresa para Elaboração dos Projetos Básico e Executivo e Execução das Obras Remanescentes de Duplicação e Restauração com Melhoramentos da Pista Existente, incluindo Obras de Arte Especiais, na Rodovia BR-101/AL.

EMANUELLE MATOS DE OLIVEIRA
Presidente da Comissão de Licitação

(SIDEC - 27/01/2015) 393003-39252-2015NE800030

RETIFICAÇÃO

No Extrato de Contrato Nº 33/2015 publicado no D.O. de 13/01/2015 , Seção 3, Pág. 107. Onde se lê: VALOR: R$ 50.347.970,09 (cinquenta milhões, trezentos e quarenta e sete mil, novecentos e setenta reais e nove centavos). Leia-se : VALOR: R$ 45.313.173,08 (quarenta e cinco milhões, trezentos e treze mil, cento e setenta e três reais e oito centavos).

(SICON - 27/01/2015) 393003-39252-2014NE800030

SUPERINTENDÊNCIA REGIONAL NA BAHIA

RESULTADO DE JULGAMENTO
PREGÃO Nº 823/2014

O Departamento Nacional de Infraestrutura de Transportes, autarquia federal vinculada ao Ministério dos Transportes, torna público aos interessados o resultado da licitação em epígrafe. Critério de Julgamento: Menor Preço (Inciso I, d, art 45 da Lei 8.666). Sagraram-se vencedoras do Certame as empresas: Grupo 1: Santaflex Indústria e Comércio de Móveis Eireli - ME, com o valor global de R$ 6.480,00 (seis mil, quatrocentos e oitenta reais); Grupo 2: Askydubiway Serviços e Equipamentos de Informática LTDA, com o valor global de R$ 13.481,11 (treze mil, quatrocentos e oitenta e um reais e onze centavos); Item 7: Enfase Comercial e Serviços LTDA - ME, com o valor global de R$ 6.341,54 (seis mil, trezentos e quarenta e um reais e cinquenta e quatro centavos); Item 10: Tempecontrol Peças Equipamentos e Serviços de Refrigeração, com o valor global de R$ 107,400,00 (cento e sete mil e quatrocentos reais); Item 12: Silvia Izaura Santos, com o valor global de R$ 1,340,00 (hum mil, trezentos e quarenta reais); Item 6: Netlife Comercio e Serviços de Informatica LTDA - ME, com o valor global de R$ 8.060,00 (oito mil e sessenta reais); Item 11: Dalila Lirana Teixeira Queiroz Oliveira - ME, com o valor global de R$ 2.599,00 (dois mil, quinhentos e noventa e nove reais). Processo Administrativo nº 50605.000396/2014-68.

CARLOS HAMILTON DE MOURA PINHO
Pregoeiro

(SIDEC - 27/01/2015) 393027-39252-2015NE800054

SUPERINTENDÊNCIA REGIONAL NO CEARÁ

RESULTADO DE JULGAMENTO
PREGÃO Nº 789/2014

Comunicamos o resultado final do Edital em epígrafe. Empresa vencedora:EDMIL CONSTRUÇÕES S/A, CNPJ:03.382.356/0001-25, com o valor global anual de R$9.074.999,99(nove milhões, setenta e quatro mil, novecentos e noventa e nove reais e noventa e nove centavos).A Ata de realização do pregão eletrônico está disponível no síte:www.dnit.gov.br

MARIA CARMELUCIA ALVES DINIZ MORAES
Pregoeira

(SIDEC - 27/01/2015) 393024-39252-2014NE800018

SUPERINTENDÊNCIA REGIONAL NO MARANHÃO

RETIFICAÇÃO

No Extrato de Termo Aditivo Nº 3/2014 publicado no D.O. de 29/10/2014 , Seção 3, Pág. 27. Onde se lê: Termo Aditivo de Reratificação e Prorrogação de Prazo dos serviços de .... Leia-se : Termo Aditivo de Prorrogação de Prazo e Adequação sem Reflexo Financeiro dos serviços de .....

(SICON - 27/01/2015) 393030-39252-2015NE800006

SUPERINTENDÊNCIA REGIONAL NO MATO GROSSO DO SUL

EXTRATO DE DISPENSA
DE LICITAÇÃO Nº 5/2015 - UASG 393010

Nº Processo: 506190014/2015-28 . Objeto: Contratação de empresa para fornecimento de energia elétrica para atender a unidade de localizada em Três Lagoas MS. Total de Itens Licitados: 00001. Fundamento Legal: Art. 24º, Inciso XXII da Lei nº 8.666 de 21/06/1993.. Justificativa: Unica empresa que fornece energia eletrica no local. Declaração de Dispensa em 26/01/2015. GILBERTO MARTINS. Chefe da Serv Adm Fin. Ratificação em 26/01/2015. CARLOS ANTONIO MARCOS PASCOAL. Ordenador de Despesas. Valor Global: R$ 12.000,00. CNPJ CONTRATADA : 02.328.280/0001-97 ELEKTRO ELETRICIDADE E SERVICOS S/A.

(SIDEC - 27/01/2015) 393010-39252-2015NE800005

SUPERINTENDÊNCIA REGIONAL NA PARAÍBA

AVISO DE REVOGAÇÃO
PREGÃO Nº 747/2014

Fica revogada a licitação supracitada, referente ao processo Nº 50613000241201422. Objeto: Pregão Eletrônico - Contratação de Empresa para Execução dos Serviços de Selagem das Juntas do Pavimento de Concreto na Rodovia BR-101/PB, trecho: Divisa RN/PB ? Divisa PB/PE, segmento: Km 0 ? Km 127,7, Código do PNV: 101BPB0250?101BPB0345. Extensão: 127,7Km (em pista dupla), conforme especificações contidas no Termo de Referência ? Anexo I.

JAMESSON FARIAS CORREIA DE SOUZA
Chefe da Seção de Cadastro e Licitações

(SIDEC - 27/01/2015) 393017-39252-2014NE800033

AVISO DE SUSPENSÃO
CONCORRÊNCIA Nº 845/2014

Comunicamos a suspensão da licitação supracitada, publicada no D.O.U em 29/12/2014 . Objeto: Execução de Obras de Recuperação, Reforço, Reabilitação e Alargamento da Ponte sobre o Rio Piancó e dos Aterros de Acesso na BR-361/PB, Trecho: Entr. BR-230/PB(Patos) ? Div. PB/PE; Subtrecho: Entr.PB-426(A)(Piancó) ? Entr.PB-426(B)(P/Coremas); Segmento: Localizado no Pontual Km 84,9. Extensão da Ponte: 168,00m; Largura da Ponte: 6,00m. Código do PNV: 361BPB0030, conforme especificações contidas no Termo de Referência ? Anexo I.

JAMESSON FARIAS CORREIA DE SOUZA
Chefe da Seção de Cadastro e Licitações

(SIDEC - 27/01/2015) 393017-39252-2014NE800033

SUPERINTENDÊNCIA REGIONAL EM GOIÁS E DISTRITO FEDERAL

AVISOS DE LICITAÇÃO
PREGÃO Nº 30/2015 - UASG 393011

Nº Processo: 50612004328201489 . Objeto: Pregão Eletrônico - Seleção de empresa para apoio aos serviços de desapropriação, incluindo a elaboração/revisão/complementação de cadastros técnicos, elaboração de Relatório Genérico de Valores e dos laudos de avaliação, o recolhimento de documentação dos proprietários/posseiros e respectivos imóveis, bem como apoio à instrução e condução dos processos individuais de desapropriação, exigidos pela obra de Im-

CONTROLIZAÇÃO PROIBIDA POR TERCEIROS

plantação e Pavimentação na Rodovia BR-080/GO Total de Itens Licitados: 00004. Edital: 28/01/2015 de 08h30 às 11h30 e de 13h às 16h30. Endereço: Av. 24 de Outubro, 311 Setor Dos Funcionarios - GOIANIA - GO. Entrega das Propostas: a partir de 28/01/2015 às 08h30 no site www.comprasnet.gov.br.. Abertura das Propostas: 10/02/2015 às 09h00 site www.comprasnet.gov.br.

CATIA FRANCISCA FERREIRA
Pregoeira

(SIDEC - 27/01/2015) 393011-39252-2015NE800016

RDC ELETRÔNICO Nº 31/2015 - UASG 393011

Nº Processo: 50612001246201482 . Objeto: Contratação Integrada de Empresa(s) Especializada(s) para Elaboração dos Projetos e Execução das Obras de Construção de Passarelas em Concreto na Rodovia BR-070/DF, trecho: Entr. BR-251/DF-001/095 (Brasília) ? Div. DF/GO, subtrecho: Entr. BR-251/DF-001/095 (Brasília) ? Div. DF/GO, segmento km 2,30 ao km 16,00, extensão: Pontos Localizados (km 2,30; km 5,60; km 12,50 e km 16,0). Total de Itens Licitados: 00001. Edital: 28/01/2015 de 08h30 às 11h30 e de 13h às 16h30. Endereço: Av. 24 de Outubro, 311 Setor Dos Funcionarios - GOIANIA - GO. Entrega das Propostas: a partir de 28/01/2015 às 08h30 no site www.comprasnet.gov.br.. Abertura das Propostas: 23/02/2015 às 10h00 site www.comprasnet.gov.br.

(SIDEC - 27/01/2015) 393011-39252-2014NE800016

RDC ELETRÔNICO Nº 32/2015 - UASG 393011

Nº Processo: 50612005775201455 . Objeto: Contratação Integrada de Empresa(s) Especializada(s) para desenvolvimento dos projetos básico e executivo e execução das obras e demais operações necessárias e suficientes para a construção da ponte sobre o Rio Paranaíba em Itumbiara/GO e seus Acessos na BR-153/GO E BR-153/MG, trecho: Goiás: Div. TO/GO ? Entr. BR-452(B) (Div. GO/MG) (Itumbiara), e Minas Gerais: Entr. BR-452(A) (Div GO/MG) ? Entr. BR-262(B) (Div. MG/SP); subtrecho: Goiás: Entr. BR-154/452(A)/483 ? Entr. BR-452(B) (Div. GO/MG) (Itumbiara), e Minas Gerais: Entr. BR-452(A) (Div. GO/MG) ? Entr. BR-452(B); extensão: 280 m. Total de Itens Licitados: 00001. Edital: 28/01/2015 de 08h30 às 11h30 e de 13h às 16h30. Endereço: Av. 24 de Outubro, 311 Setor Dos Funcionarios - GOIANIA - GO. Entrega das Propostas: a partir de 28/01/2015 às 08h30 no site www.comprasnet.gov.br.. Abertura das Propostas: 27/02/2015 às 10h00 site www.comprasnet.gov.br.

FLAVIA CINTRA EVANGELISTA
Presidente da Comissão Permanente de Licitações

(SIDEC - 27/01/2015) 393011-39252-2014NE800016

SUPERINTENDÊNCIA REGIONAL EM MINAS GERAIS

EXTRATO DE CONTRATO Nº 40/2015 - UASG 393031

Nº Processo: 50606017370201449.
PREGÃO SISPP Nº 729/2014. Contratante: DNIT-DEPARTAMENTO NACIONAL DE -INFRAEST DE TRANSPORTES. CNPJ Contratado: 00356328000145. Contratado : CONSTRUTORA ZAG LTDA -Objeto: Contrato para Serviços de Manutenção (Conservação / Recuperação) na Rodovia BR-494/MG; Trecho: entr. BR-262/MG - div. MG/RJ; Subtrecho: entr. BR-262 - entr. MG-050 (A); Segmento: km 0,0 ao km 30,2; Extensão: 30,2km; Código PNV: 494BMG0010 - 494BMG0030. Fundamento Legal: Lei nº 10.520/02, Lei Complementar nº 123/06, Decretos nº 5.450/05 e 6.204/07, IN 02/10 SLTI/MP e Lei nº 8.666/93 . Vigência: 29/01/2015 a 26/06/2017. Valor Total: R$850.000,00. Fonte: 100000000 - 2014NE803826. Data de Assinatura: 20/01/2015.

(SICON - 27/01/2015) 393031-39252-2015NE800081

EXTRATO DE TERMO ADITIVO Nº 4/2015 - UASG 393031

Número do Contrato: 869/2012.
Nº Processo: 50606000879201118.
CONCORRÊNCIA SISPP Nº 124/2011. Contratante: DNIT-DEPARTAMENTO NACIONAL DE -INFRAEST DE TRANSPORTES. CNPJ Contratado: 00356328000145. Contratado : CONSTRUTORA ZAG LTDA -Objeto: 4º Termo Aditivo de Rerratificação e de Aumento de Valor ao contrato UT6-869/2012. Aumento de valor contratual a PI para R$ 7.633.600,06, face ao acréscimo de R$ 1.826.363,70. Fundamento Legal: Art. 57, inciso II, parágrafo 1º da Lei 8.666/93. Valor Total: R$1.826.363,70. Fonte: 100000000 - 2014NE800371. Data de Assinatura: 20/01/2015.

(SICON - 27/01/2015) 393031-39252-2015NE800081

EXTRATO DE TERMO ADITIVO Nº 5/2015 - UASG 393031

Número do Contrato: 740/2011.
Nº Processo: 50606004557200915.
CONCORRÊNCIA SISPP Nº 111/2011. Contratante: DNIT-DEPARTAMENTO NACIONAL DE -INFRAEST DE TRANSPORTES. CNPJ Contratado: 00356328000145. Contratado : CONSTRUTORA ZAG LTDA -Objeto: 5º Termo Aditivo de Rerratificação e de Aumento de Valor ao contrato UT6-740/2011. Aumento de Valor contratual a PI para R$ 5.404.810,33, face ao acréscimo de R$ 1.240.864,25. Fundamento Legal: Art. 57, inciso II. parágrafo 1º da Lei 8.666/93. Valor Total: R$1.240.864,25. Fonte: 100000000 - 2014NE800369. Data de Assinatura: 20/01/2015.

(SICON - 27/01/2015) 393031-39252-2015NE800081

EXTRATO DE TERMO ADITIVO Nº 5/2015 - UASG 393031

Número do Contrato: 792/2011.
Nº Processo: 50606001856201031.
CONCORRÊNCIA SISPP Nº 40/2011. Contratante: DNIT-DEPARTAMENTO NACIONAL DE -INFRAEST DE TRANSPORTES. CNPJ Contratado: 00356328000145. Contratado : CONSTRUTORA ZAG LTDA -Objeto: 5º Termo Aditivo de Rerratificação e de Aumento de Valor ao contrato UT6-792/2011. Aumento de Valor contratual a PI para R$ 10.530.481,85, face ao acréscimo de R$ 2.427.347,48. Fundamento Legal: Art. 57, inciso II, parágrafo 1º da Lei 8.666/93. Valor Total: R$2.427.347,48. Fonte: 100000000 - 2014NE800365. Data de Assinatura: 20/01/2015.

(SICON - 27/01/2015) 393031-39252-2015NE800081

SEÇÃO DE CADASTRO E LICITAÇÕES

EXTRATO DE CONTRATO Nº 989/2014

PERMISSOR: DEPARTAMENTO NACIONAL DE INFRAESTRUTURA DE TRANSPORTES, representado pelo seu Superintendente Regional no Estado de Minas Gerais, ÁLVARO CAMPOS DE CARVALHO.PERMISSIONÁRIA: TELEMAR NORTE LESTE S.A, representada pelos seus procuradores RICARDO RUTHNER e CARLOS EDUARDO FRAZÃO BRAULE PINTO. INSTRUMENTO: CONTRATO DE PERMISSÃO ESPECIAL DE USO - CPEU 00989/2014, PARA OCUPAÇÕES LONGITUDINAL AÉREA E TRANSVERSAL SUBTERRÂNEA DA FAIXA DE DOMÍNO DA RODOVIA FEDERAL BR-265/MG.RESUMO DO OBJETO: PERMISSÃO ESPECIAL DE USO da faixa de domínio, conforme PNV2008, da rodovia federal BR-265/MG, trecho ENTR BR-116/356 (MURIAÉ) - DIV MG/SP, subtrecho ENTR BR-383/494 (SÃO JOÃO DEL REY) - ENTR MG-332 (P/NAZARENO), código PNV265BMG0210, de ocupação transversal subterrânea, no km261+570m, com extensão total de 80,00m (oitenta metros) por 0,50m (cinquenta centímetros) de largura; no km263+974m, com extensão total de 80,00m (oitenta metros) por 0,50m (cinquenta centímetros) de largura, e de ocupação longitudinal aérea, segmento entre km261+480m e km264+270m, com extensão total de 2.790m (dois mil setecentos e noventa metros) por 0,50m (cinquenta centímetros) de largura; perfazendo área total de 1475m² (um mil quatrocentos e setenta e cinco metros quadrados), com a exclusiva finalidade da sua utilização, pela PERMISSIONÁRIA, para implantação de cabeamento de fibra óptica, no município de São João Del Rei.FUNDAMENTO LEGAL: Alínea "d", artigo 1º do Decreto Lei nº 512, de 21/03/1969; Decreto nº. 84.398/80, de 16/01/1980, publicado no DOU de 17/01/1980, alterado pelo Decreto nº. 86.859, de 19/01/1982, publicado no DOU de 20/01/1982, artigo 103 do Código Civil Brasileiro, artigo 2º, inciso IV da Lei Complementar nº. 101, de 04 de maio de 2000; inciso VIII do artigo 82 e inciso IV do artigo 89 da Lei nº. 10.233, de 05/05/2001, inciso III e § único do Artigo 124 da Estrutura Regimental do DNIT, aprovada pelo Decreto nº. 5.765, de 27 de abril de 2006; Resolução nº 11, de 27/03/2008, publicada no DOU de 11/04/2008; Portaria/DG nº 524, de 19/05/2008, publicada no DOU de 20/05/2008; Portaria/DG nº 529, de 21/05/2008, publicada no DOU de 23/05/2008, artigo 1º da Portaria nº 1035, de 10 de outubro de 2011, publicada no DOU, de 11/10/2011, inciso II do art. 6º da Portaria nº 1.075, de 26/10/2011, publicada no DOU de 27/10/2011, com retificação publicada no DOU de 14/11/2011, inciso II do art. 6º da Portaria nº 488, de 22/05/2012, publicada no DOU de 24/05/2012 e lavratura devidamente autorizada no despacho do Sr. Superintendente Regional no Estado de Minas Gerais, datado de 30/10/2014, à fl. 155, conforme consta do Processo Administrativo nº. 50606.008279/2014-32.VALOR DA REMUNERAÇÃO ANUAL AO PERMISSOR: O valor da remuneração anual é de R$9.135,56 (nove mil cento e trinta e cinco reais e cinquenta e seis centavos), em parcela única anual até 5 (cinco) dias úteis após a publicação do extrato deste instrumento no DOU e as demais, a cada 12 meses contados da publicação do Contrato.PRAZO: O presente contrato terá validade até 31 de dezembro de 2015 conforme MP600/2012 e alterações do artigo 19 da Lei 11.314/2006; entretanto caso haja prorrogação da data prevista no artigo 19 da referida Lei, o contrato valerá até a nova data estabelecida, com duração máxima de 5 (cinco) anos consecutivos, podendo ser prorrogado por iguais e sucessivos períodos, desde que haja interesse das partes. DATA DA ASSINATURA: 23/01/2015.

EXTRATO DE CONTRATO Nº 1.163/2014

PERMISSOR: DEPARTAMENTO NACIONAL DE INFRAESTRUTURA DE TRANSPORTES, representado pelo seu Superintendente Regional no Estado de Minas Gerais, Álvaro Campos de Carvalho. PERMISSIONÁRIA: CEMIG DISTRIBUIÇÃO S.A., representada pelos seus servidores Maurício Vital Moreira e Luiz Augusto da Costa.INSTRUMENTO: CONTRATO DE PERMISSÃO ESPECIAL DE USO - CPEU 01163/2014, PARA TRAVESSIA DA FAIXA DE DOMÍNO DA RODOVIA BR-265/MG. RESUMO DO OBJETO: Permissão Especial de Uso para ocupação transversal aérea da Faixa de Domínio, na rodovia federal BR-265/MG, conforme PNV2008, trecho ENTR BR-116/356 (MURIAÉ) - DIV MG/SP, no km250+370m, subtrecho ACESSO TIRADENTES - ENTR BR-383/494 (SÃO JOÃO DEL REY), código PNV265BMG0205, com extensão total de 60m (sessenta metros) por 0,50m (cinquenta centímetros) de largura, perfazendo área total de 30m² (trinta metros quadrados), com a exclusiva finalidade da sua utilização, pela PERMISSIONÁRIA, para instalação de rede de distribuição de energia elétrica, no município de São João Del Rei/MG.FUNDAMENTO LEGAL: Alínea "d", artigo 1º do Decreto Lei nº 512, de 21/03/1969; Decreto nº. 84.398/80, de 16/01/1980, publicado no DOU de 17/01/1980, alterado pelo Decreto nº. 86.859, de 19/01/1982, publicado no DOU de 20/01/1982, artigo 103 do Código Civil Brasileiro, artigo 2º, inciso IV da Lei Complementar nº. 101, de 04 de maio de 2000; inciso VIII do artigo 82 e inciso IV do artigo 89 da Lei nº. 10.233, de 05/05/2001, inciso III e § único do Artigo 124 da Estrutura Regimental do DNIT, aprovada pelo Decreto nº. 5.765, de 27 de abril de 2006; Resolução nº 11, de 27/03/2008, publicada no DOU de 11/04/2008; Portaria/DG nº 524, de 19/05/2008, publicada no DOU de 20/05/2008; Portaria/DG nº 529, de 21/05/2008, publicada no DOU de 23/05/2008, artigo 1º da Portaria nº 1035, de 10 de outubro de 2011, publicada no DOU, de 11/10/2011, inciso II do art. 6º da Portaria nº 1.075, de 26/10/2011, publicada no DOU de 27/10/2011, com retificação publicada no DOU de 14/11/2011, inciso II do art. 6º da Portaria nº 488, de 22/05/2012, publicada no DOU de 24/05/2012 e lavratura devidamente autorizada no despacho do Sr. Superintendente Regional no Estado de Minas Gerais, datado de 02/12/2014, à fl. 105, conforme consta do Processo Administrativo nº. 50606.008594/2013-89.VALOR DA REMUNERAÇÃO ANUAL AO PERMISSOR: A ocupação a que se refere a CLÁUSULA PRIMEIRA deste contrato será sem ônus para a PERMISSIONÁRIA, conforme disposto no art. 2º do Decreto nº. 84.398, de 16/01/1980, publicado no DOU de 17/01/1980 e alterado pelo Decreto nº. 86.859, de 19/01/1982, publicado no DOU de 20/01/1982, podendo o contrato, ser rescindido/aditado a qualquer tempo, dependendo da revogação dos Decretos 84.398/80 e 86.859/82, ou de outra legislação do DNIT que venha a ser editada, estabelecendo procedimentos com relação a ocupação/travessia da faixa de domínio de rodovias federais, com ônus à PERMISSIONÁRIA.PRAZO: O presente contrato terá validade até 31 de dezembro de 2015 conforme MP600/2012 e alterações do artigo 19 da Lei 11.314/2006; entretanto caso haja prorrogação da data prevista no artigo 19 da referida Lei, o contrato valerá até a nova data estabelecida, com duração máxima de 5 (cinco) anos consecutivos, podendo ser prorrogado por iguais e sucessivos períodos, desde que haja interesse das partes. DATA DA ASSINATURA: 23/01/2015.

EXTRATO DE CONTRATO Nº 1.166/2014

PERMISSOR: DEPARTAMENTO NACIONAL DE INFRAESTRUTURA DE TRANSPORTES, representado pelo seu Superintendente Regional no Estado de Minas Gerais, Álvaro Campos de Carvalho. PERMISSIONÁRIA: CEMIG DISTRIBUIÇÃO S.A., representada pelos seus servidores Maurício Vital Moreira e Luiz Augusto da Costa.INSTRUMENTO: CONTRATO DE PERMISSÃO ESPECIAL DE USO - CPEU 01166/2014, PARA TRAVESSIA DA FAIXA DE DOMÍNO DA RODOVIA BR267/MG. RESUMO DO OBJETO: Permissão Especial de Uso para ocupação transversal aérea da Faixa de Domínio, na rodovia federal BR-267/MG, conforme PNV2008, trecho ENTR BR-116(A)/120 (LEOPOLDINA) - DIV MG/SP, no km481+144m, subtrecho ACESSO SERRANIA - ENTR BR-146(A), código PNV267BMG0393, com extensão total de 80,91m (oitenta metros e noventa e um centímetros) por 0,50m (cinquenta centímetros) de largura, perfazendo área total de 40,45m² (quarenta metros quadrados e quarenta e cinco decímetros quadrados), com a exclusiva finalidade da sua utilização, pela PERMISSIONÁRIA, para instalação de rede de distribuição de energia elétrica, no município de Juiz de Fora/MG.FUNDAMENTO LEGAL: Alínea "d", artigo 1º do Decreto Lei nº 512, de 21/03/1969; Decreto nº. 84.398/80, de 16/01/1980, publicado no DOU de 17/01/1980, alterado pelo Decreto nº. 86.859, de 19/01/1982, publicado no DOU de 20/01/1982, artigo 103 do Código Civil Brasileiro, artigo 2º, inciso IV da Lei Complementar nº. 101, de 04 de maio de 2000; inciso VIII do artigo 82 e inciso IV do artigo 89 da Lei nº. 10.233, de 05/05/2001, inciso III e § único do Artigo 124 da Estrutura Regimental do DNIT, aprovada pelo Decreto nº. 5.765, de 27 de abril de 2006; Resolução nº 11, de 27/03/2008, publicada no DOU de 11/04/2008; Portaria/DG nº 524, de 19/05/2008, publicada no DOU de 20/05/2008; Portaria/DG nº 529, de 21/05/2008, publicada no DOU de 23/05/2008, artigo 1º da Portaria nº 1035, de 10 de outubro de 2011, publicada no DOU, de 11/10/2011, inciso II do art. 6º da Portaria nº 1.075, de 26/10/2011, publicada no DOU de 27/10/2011, com retificação publicada no DOU de 14/11/2011, inciso II do art. 6º da Portaria nº 488, de 22/05/2012, publicada no DOU de 24/05/2012 e lavratura devidamente autorizada no despacho do Sr. Superintendente Regional no Estado de Minas Gerais, datado de 02/12/2014, à fl. 102, conforme consta do Processo Administrativo nº. 50606.008778/2013-49.VALOR DA REMUNERAÇÃO ANUAL AO PERMISSOR: A ocupação a que se refere a CLÁUSULA PRIMEIRA deste contrato será sem ônus para a PERMISSIONÁRIA, conforme disposto no art. 2º do Decreto nº. 84.398, de 16/01/1980, publicado no DOU de 17/01/1980 e alterado pelo Decreto nº. 86.859, de 19/01/1982, publicado no DOU de 20/01/1982, podendo o contrato, ser rescindido/aditado a qualquer tempo, dependendo da revogação dos Decretos 84.398/80 e 86.859/82, ou de outra legislação do DNIT que venha a ser editada, estabelecendo procedimentos com relação a ocupação/travessia da faixa de domínio de rodovias federais, com ônus à PERMISSIONÁRIA.PRAZO: O presente contrato terá validade até 31 de dezembro de 2015 conforme MP600/2012 e alterações do artigo 19 da Lei 11.314/2006; entretanto caso haja prorrogação da data prevista no artigo 19 da referida Lei, o contrato valerá até a nova data estabelecida, com duração máxima de 5 (cinco) anos consecutivos, podendo ser prorrogado por iguais e sucessivos períodos, desde que haja interesse das partes. DATA DA ASSINATURA: 23/01/2015.

EXEMPLAR DE ASSINANTE DA IMPRENSA NACIONAL

EXTRATO DE CONTRATO Nº 1.185/2014

PERMISSOR: DEPARTAMENTO NACIONAL DE INFRAESTRUTURA DE TRANSPORTES, representado pelo seu Superintendente Regional no Estado de Minas Gerais, Álvaro Campos de Carvalho. PERMISSIONÁRIA: CEMIG DISTRIBUIÇÃO S.A., representada pelos seus servidores Maurício Vital Moreira e Luiz Augusto da Costa..INSTRUMENTO: CONTRATO DE PERMISSÃO ESPECIAL DE USO - CPEU 01185/2014, PARA TRAVESSIA DA FAIXA DE DOMÍNO DA RODOVIA BR-365/MG. RESUMO DO OBJETO: Permissão Especial de Uso para ocupação transversal aérea da Faixa de Domínio, na rodovia federal BR-365/MG, conforme PNV2008, trecho ENTR BR-122/135/251(A) (MONTES CLAROS) - ENTR BR-364(B) (DIV MG/GO), no km395+300m, subtrecho ACESSO GALENA - ENTR BR-146(A)/352(A)/354, código PNV365BMG0157, com extensão total de 86,91m (oitenta e seis metros e noventa e um centímetros) por 0,50m (cinquenta centímetros) de largura, perfazendo área total de 43,45m² (quarenta e três metros quadrados e quarenta e cinco decímetros quadrados), com a exclusiva finalidade da sua utilização, pela PERMISSIONÁRIA, para implantação de rede de distribuição de energia elétrica, no município de Lagoa Formosa/MG.FUNDAMENTO LEGAL: Alínea "d", artigo 1º do Decreto Lei nº 512, de 21/03/1969; Decreto nº. 84.398/80, de 16/01/1980, publicado no DOU de 17/01/1980, alterado pelo Decreto nº. 86.859, de 19/01/1982, publicado no DOU de 20/01/1982, artigo 103 do Código Civil Brasileiro, artigo 2º, inciso IV da Lei Complementar nº. 101, de 04 de maio de 2000; inciso VIII do artigo 82 e inciso IV do artigo 89 da Lei nº. 10.233, de 05/05/2001, inciso III e § único do Artigo 124 da Estrutura Regimental do DNIT, aprovada pelo Decreto nº. 5.765, de 27 de abril de 2006; Resolução nº 11, de 27/03/2008, publicada no DOU de 11/04/2008; Portaria/DG nº 524, de 19/05/2008, publicada no DOU de 20/05/2008; Portaria/DG nº 529, de 21/05/2008, publicada no DOU de 23/05/2008, artigo 1º da Portaria nº 1035, de 10 de outubro de 2011, publicada no DOU, de 11/10/2011, inciso II do art. 6º da Portaria nº 1.075, de 26/10/2011, publicada no DOU de 27/10/2011, com retificação publicada no DOU de 14/11/2011, inciso II do art. 6º da Portaria nº 488, de 22/05/2012, publicada no DOU de 24/05/2012 e lavratura devidamente autorizada no despacho do Sr. Superintendente Regional no Estado de Minas Gerais, datado de 16/12/2014, à fl. 68, conforme consta do Processo Administrativo nº. 50606.009672/2014-43.VALOR DA REMUNERAÇÃO ANUAL AO PERMISSOR: A ocupação a que se refere a CLÁUSULA PRIMEIRA será sem ônus para a PERMISSIONÁRIA, conforme disposto no art. 2º do Decreto nº. 84.398, de 16/01/1980, publicado no DOU de 17/01/1980 e alterado pelo Decreto nº. 86.859, de 19/01/1982, publicado no DOU de 20/01/1982, podendo o contrato ser rescindido/aditado a qualquer tempo, dependendo da revogação destas normas, ou de outra legislação do DNIT que venha a ser editada, estabelecendo procedimentos com relação à ocupação/travessia da faixa de domínio de rodovias federais com ônus à PERMISSIONÁRIA.PRAZO: 5 (cinco) anos consecutivos. O prazo e eficácia serão contados a partir da data de sua publicação em extrato no DOU. DATA DA ASSINATURA: 23/01/2015.

SUPERINTENDÊNCIA REGIONAL EM PERNAMBUCO

EXTRATO DE INEXIGIBILIDADE DE LICITAÇÃO Nº 2/2015 - UASG 393029

Nº Processo: 50604000001201518 . Objeto: Fornecimento de água e coleta de esgoto a Sede desta Superintendencia Regional e suas Unidades Locais Total de Itens Licitados: 00001. Fundamento Legal: Art. 25º, Caput da Lei nº 8.666 de 21/06/1993.. Justificativa: Sem competitividade Declaração de Inexigibilidade em 21/01/2015. MILTON RATTACASO. Chfe do Sv.adm. e Finanças. Ratificação em 21/01/2015. CACILDO DE MEDEIROS BRITO CAVALCANTE. Subst.superintendente Regional. Valor Global: R$ 96.000,00. CNPJ CONTRATADA : 09.769.035/0001-64 COMPANHIA PERNAMBUCANA DE SANEAMENTO.

(SIDEC - 27/01/2015) 393029-39302-2015NE800015

SUPERINTENDÊNCIA REGIONAL EM RONDÔNIA E ACRE

EXTRATO DE CONTRATO Nº 1.141/2014 - UASG 393014

Nº Processo: 50622001360201493.
PREGÃO SISPP Nº 476/2014. Contratante: DNIT-DEPARTAMENTO NACIONAL DE -INFRAEST DE TRANSPORTES. CNPJ Contratado: 01814174000150. Contratado : META SERVICOS E PROJETOS LTDA -Objeto: Execução dos Serviços Necessários à Manutenção Rodoviária (Conservação/Recuperação) na Rodovia BR-317/AC, Trecho: Div. AM/AC - Entr. AC-495 (Front. Brasil/Peru) (Assis Brasil), Subtrecho: Div. AM/AC - Entr. AC-40 (A), Segmento: Km 0,00 - Km 90,70, Extensão: 90,70 Km. Fundamento Legal: Lei n¨ 8.666/,de 21/06/1993,às Cláusulas e condições estabelecidas e às Normas vigentes no DNIT. Vigência: 02/02/2015 a 21/01/2017. Valor Total: R$7.444.000,00. Fonte: 100000000 - 2014NE803749. Data de Assinatura: 23/01/2015.

(SICON - 27/01/2015) 393014-39252-2014NE800008

EXTRATO DE CONTRATO Nº 1.143/2014 - UASG 393014

Nº Processo: 50622001941201425.
PREGÃO SISPP Nº 481/2014. Contratante: DNIT-DEPARTAMENTO NACIONAL DE -INFRAEST DE TRANSPORTES. CNPJ Contratado: 01814174000150. Contratado : META SERVICOS E PROJETOS LTDA -Objeto: Execução dos Serviços Necessários à Manutenção (Conservação/Recuperação) Rodoviária na Rodovia BR-364/AC, Trecho: Div. RO/AC - Entr. AC-090 (Front. Brasil/Peru) (Boqueirão da Esperança), Subtrecho: Rio Macapá ao Fim da Travessia Rio Tarauacá, Segmento: Km 386,30 - Km 544,0, Extensão: 157,70 Km. Fundamento Legal: Lei n¨ 8.666, de 21/06/1993,às Cláusulas e condições estabelecidas e às Normas vigentes no DNIT. Vigência: 02/02/2015 a 21/01/2017. Valor Total: R$19.252.497,69. Fonte: 100000000 - 2014NE803750. Data de Assinatura: 23/01/2015.

(SICON - 27/01/2015) 393014-39252-2014NE800008

SUPERINTENDÊNCIA REGIONAL NO RIO GRANDE DO SUL

EXTRATO DE RESCISÃO

CONTRATO Nº 10032/2001
Subrogada pela UASG: 273139 - DNER-10.DISTRITORODOVIARIO FEDERAL/RS. Nº Processo: 51200000439/01-14. Contratante: DEPARTAMENTO NACIONAL DE ESTRADASDE RODAGEM. CNPJ Contratado: 91806844000180. Contratado : BECK DE SOUZA ENGENHARIA LTDA. Objeto: Termo de Rescisão Amigável do contrato Fundamento Legal: Art. 79, II, da lei 8.666/93 e suas alterações posteriores e cláusula décimado contrato Pro/Dis-10-032/01-00. Data de Rescisão: 27/01/2015 .

(SICON - 27/01/2015) 273139-39252-2014NE800049

EXTRATO DE TERMO ADITIVO Nº 1/2015 - UASG 393012

Número do Contrato: 170/2014.
Nº Processo: 50610001912201311.
PREGÃO SISPP Nº 27/2014. Contratante: DNIT-DEPARTAMENTO NACIONAL DE -INFRAEST DE TRANSPORTES. CNPJ Contratado: 01002140000161. Contratado : NALC COMERCIO E INDUSTRIA LTDA - -ME. Objeto: 1º Termo Aditivo de Prorrogação de Prazo do Contrato nº 10.1.0.00.0170.2014 - Contratação de empresa especializada para os serviços continuados de manutenção preventiva e corretiva dos elevadores instalados no prédio sede da Superintendência Regional no Estado do Rio Grande do Sul/DNIT. Fundamento Legal: Lei 8666/93, art. 57, II, ÷ 2º, bem como cláusula quarta, parágrafo primeiro do Contrato nº 10.1.0.00.0170.2014. Vigência: 05/03/2015 a 04/03/2016. Valor Total: R$9.379,92. Fonte: 100000000 - 2015NE800018. Data de Assinatura: 27/01/2015.

(SICON - 27/01/2015) 393012-39252-2014NE800049

SUPERINTENDÊNCIA REGIONAL NO TOCANTINS

AVISO DE LICITAÇÃO PREGÃO Nº 4/2015 - UASG 393023

Nº Processo: 50623001696201446 . Objeto: Pregão Eletrônico - Contratação de Pessoa Jurídica para prestação dos Serviços de Telefonia Fixa Comutada (STFC), na modalidade local, linhas diretas (Unidades Locais). Total de Itens Licitados: 00004. Edital: 28/01/2015 de 08h00 às 12h00 e de 12h às 17h59. Endereço: Quadra 1102 Sul, Av. Teotônio Segurado, Conj. 01, Lt 14 Plano Diretor Sul - PALMAS - TO. Entrega das Propostas: a partir de 28/01/2015 às 08h00 no site www.comprasnet.gov.br.. Abertura das Propostas: 09/02/2015 às 10h00 site www.comprasnet.gov.br.

SAULO SANTOS ASSIS SOUZA
Pregoeiro

(SIDEC - 27/01/2015) 393023-39252-2015NE800004

Conselho Nacional do Ministério Público

SECRETARIA-GERAL

EXTRATO DE CONTRATO Nº 2/2015

Processo: 0.00.002.000290/2014-85. Contratante: CONSELHO NACIONAL DO MINISTÉRIO PÚBLICO. CNPJ: 11.439.520/0001-11. Contratada: LINK DATA INFORMÁTICA E SERVIÇOS S/A. CNPJ: 24.936.973/0001-03. Objeto: O presente contrato tem por objeto a aquisição de licença de uso de sistema de gestão para automatizar os processos das áreas de almoxarifado e patrimônio, contemplando: cessão de direito de uso permanente do software; serviço de instalação; parametrização; customização; implantação; treinamento; manutenção e fornecimento de atualizações do aplicativo, de acordo com as especificações e condições previstas no Termo de Referência, para atender às necessidades do Conselho Nacional do Ministério Público. Valor Global: R$ 812.100,00 (oitocentos e doze mil e cem reais). Modalidade: Pregão Eletrônico CNMP nº 045/2014. Vigência: 26/01/2015 a 26/11/2017. Data de Assinatura: 26/01/2015. Programa/Atividade: 03.032.2100.8010.0001. Categoria Econômica: 4.4.90.39. Nota de Empenho: 2014NE000616. Signatários da Contratante: HUMBERTO DE CAMPOS COSTA; Signatários da Contratada: ALEXANDER DUARTE PANIAGO.

Ministério Público da União

ESCOLA SUPERIOR

AVISO DE REGISTRO DE PREÇOS

A Escola Superior do Ministério Público da União torna público os preços registrados na Ata de Registro de Preços Nº 01/2015, decorrente do Pregão Eletrônico Nº 07/2014, cujo objeto consiste no fornecimento, de forma parcelada, de água mineral sem gás em garrafões de 20L e de água mineral, com e sem gás, em garrafas de 500ml. Os preços e as especificações estão à disposição para consulta no site www.transparencia.escola.mpu.mp.br. Processo Nº 0.01.000.001756/2014-42. Vigênica: de 26/01/2015 até 25/01/2016. Fornecedores: CALEVI MINERADORA E COMÉRCIO LTDA - EPP (Itens 1 e 2) e NARA COMERCIAL DE ALIMENTOS LTDA EPP (Item 3).

Brasília, 27 de janeiro de 2015.
EDMILSON MARTINS DE ALCANTARA

MINISTÉRIO PÚBLICO FEDERAL
SECRETARIA-GERAL
SECRETARIA DE COMUNICAÇÃO SOCIAL

EDITAL DE CONVOCAÇÃO Nº 1/2015 SESSÃO PÚBLICA

Tendo em vista as previsões apresentadas pela Lei Nº 12.232/2010, o Ministério Público Federal informa aos interessados que procederá à abertura dos envelopes das empresas que concorrem para prestação dos serviços de criação e produção de aplicativos mobile para campanha institucional do Ministério Público Federal (MPF). na segunda-feira, 02 de fevereiro de 2015, às 16 horas. Os interessados poderão comparecer à Procuradoria Geral da República, situada no Setor de Administração Federal Sul (SAF/Sul), Quadra 4, Conjunto C, Bloco B, Sala C7, edifício Sede, na data e horário previstos (02 de fevereiro, às 16h). O termo de referência da sessão pública está publicado no endereço: http://www.transparencia.mpf.mp.br/licitacoes-contratos-e-aquisicoes/licitacoes/pgr/2015/sessoes-publicas. Questionamentos poderão ser encaminhados para o endereço eletrônico PGR-secom_atendimento@mpf.mp.br, até às 16 horas do dia 30 de janeiro de 2015.

Brasília, 27 de janeiro de 2015.
RENATA SANTIAGO MARTINELLI
Secretária
em exercício

SECRETARIA DE ADMINISTRAÇÃO

AVISOS DE REGISTROS DE PREÇOS

ATA 64(A, B e C)/2014
A Secretaria de Administração da Procuradoria-Geral da República torna público os preços registrados na Ata de Registro de Preços Nº 64(A, B e C)/2014, decorrente do Pregão Eletrônico Nº 129/2014, cujo objeto consiste na aquisição de fitas e kits de limpeza para impressora de cartões smart card, para atender à Procuradoria-Geral da República. Os preços e as especificações estão à disposição para consulta no site www.transparencia.mpf.mp.br/. PROCESSO: 1.00.000.012846/2014-41. VIGÊNCIA: 30/12/2014 a 29/12/2015. FORNECEDORES: MALV DO BRASIL DISTRIBUIDORA E IMPORTAÇAO LTDA, COMPUTERSTORE TELEFONIA E INFORMÁTICA LTDA - ME e ROSANO TECNHOLOGY INDÚSTRIA COMÉRCIO E SERVIÇOS - EIRELLI.

ATA 63/2014
A Secretaria de Administração da Procuradoria-Geral da República torna público os preços registrados na Ata de Registro de Preços Nº 63/2014, decorrente do Pregão Eletrônico Nº 141/2014, cujo objeto consiste na aquisição de materiais de manutenção civil: tratamento acústico, placas para divisória, portas e madeiras, para atender à Procuradoria-Geral da República. Os preços e as especificações estão à disposição para consulta no site www.transparencia.mpf.mp.br/. PROCESSO: 1.00.000.005851/2014-05. VIGÊNCIA: 30/12/2014 a 29/12/2015. FORNECEDOR: FERRAGENS LÍDER GAMA COMÉRCIO E SERVIÇOS LTDA - EPP

ATA 53 (A e B) /2014
A Secretaria de Administração da Procuradoria-Geral da República torna público os preços registrados na Ata de Registro de Preços Nº 53(A e B)/2014, decorrente do Pregão Eletrônico Nº 160/2014, cujo objeto consiste na aquisição de servidores de rede, placas HBA Fibre Channel e RACKs de 42 Us para acomodação de servidores, para atender à Procuradoria-Geral da República. Os preços e as especificações estão à disposição para consulta no site www.transparencia.mpf.mp.br/ PROCESSO: 1.00.000.005145/2014-55. VIGÊNCIA: 30/12/2014 a 29/12/2015. FORNECEDOR: IT2B TECNOLOGIA E SERVIÇOS LTDA

Brasília, 30 de dezembro de 2014.
RENATO CADER DA SILVA
Secretário

COMERCIALIZAÇÃO PROIBIDA POR TERCEIROS

RESULTADO DE JULGAMENTO
PREGÃO ELETRÔNICO Nº 173/2014

Processo Nº 1.00.000.016265/2014-88

O Pregoeiro da Procuradoria Geral da República torna público, para conhecimento dos interessados, que o objeto do pregão supra referenciado foi adjudicado, pelo critério de menor preço, às empresas: BOOKPARTNERS BRASIL EDITORA E DISTRIBUIDORA DE LIVROS LTDA.

GILSON JORGE TELES MARINHO

PROCURADORIA REGIONAL DA REPÚBLICA DA 2ª REGIÃO

RETIFICAÇÃO

No Extrato do 1º Termo Aditivo ao Contrato PRR/RJ/COORADM Nº 11/2014, tendo como contratada ADINP Distribuidora de Diários Oficiais Ltda EPP, CNPJ 29.418.316/0001-80, publicado no DOU-3, Nº 18, de 27.01.2015, na página 144, onde se lê "Valor total: R$ 1.194,00, leia-se: "Valor total: R$ 7.800,00."

PROCURADORIA REGIONAL DA REPÚBLICA DA 4ª REGIÃO

EXTRATO DO 9º TERMO ADITIVO

ESPÉCIE: Nono Termo Aditivo ao Contrato Nº 03/2010. OBJETO: ajustar acréscimos e supressões decorrentes de correções de erros no projeto e alterações necessárias na construção, nos termos do subitem 2.2.1, alínea "x", da Cláusula II e do subitem 17.1 da Cláusula XVII; alterar o subitem 7.1. da Cláusula VII, considerando o valor do contrato após os acréscimos e supressões realizados. FUNDAMENTO LEGAL: Art. 65, Inciso I, Alíneas "a" e "b" e parágrafo 1º, da Lei Nº 8.666/93". CONTRATANTE: Procuradoria Regional da República da 4ª Região. CONTRATADA: Tecon Tecnologia em Construções Ltda. DATA E ASSINATURA: 26/01/2015. Rodrigo Lovatel Soso, pela CONTRATANTE, e Jair Luiz da Costa, pela CONTRATADA.

PROCURADORIA DA REPÚBLICA NO ESTADO DO ACRE

EXTRATO DO CONTRATO Nº 4/2015

CONTRATANTE: A União Federal, por intermédio da PROCURADORIA DA REPÚBLICA NO ACRE. CONTRATADA: CONCEITOS LIMPEZA & CONSERVAÇÃO LTDA - ME. CNPJ. 10.631.537/0001-03. Objeto: Contratação emergencial de serviços de limpeza, conservação e higienização, para atuação na Sede da Procuradoria da República no Acre e no Anexo Administrativo. Vigência: 180 (cento e oitenta) dias, a contar de 26/01/2015. Data de Assinatura: 22/01/2015. Processo: 1.10.000.000001/2015-47. Valor Global: R$ 33.700,80 (trinta e três mil setecentos reais e oitenta centavos). Fundamento Legal: inciso IV do art. 24 da Lei n.º 8.666/1993. Reconhecimento da Dispensa: Paulo Machado Corrêa, Secretário Estadual. Ratificação: Fernando José Piazenski, Procurador-Chefe. Nota de Empenho: 2015NE000007, de 21/01/2015. Assinam: Paulo Machado Corrêa, pela Contratante, e Joaquim Maciel da costa Neto, pela Contratada.

RESULTADO DE JULGAMENTO
PREGÃO ELETRÔNICO Nº 1/2015 - UASG 200069

Processo: 1.10.000.001001/2014-83. Objeto: contratação de serviços continuados de vigilância armada a ser executado nas dependências da Procuradoria da República no Acre. Resultado: adjudicado à empresa INVIACRE SEGURANÇA LTDA CNPJ: 07.134.755/0001-28 Valor do contrato (20 meses): R$ 745.600,00. Homologante: Paulo Machado Corrêa, Secretário Estadual. Data: 22/01/2015.

PAULO MACHADO CORRÊA
Secretário

PROCURADORIA DA REPÚBLICA NO ESTADO DO AMAZONAS

EXTRATO DE CONVÊNIO

Convenientes: MINISTÉRIO PÚBLICO FEDERAL, por intermédio da PROCURADORIA DA REPÚBLICA NO AMAZONAS e a FACULDADE MARTHA FALCÃO-FMF/DEVRY. Objeto: Concessão de estágio de nível superior, a fim de proporcionar a preparação do estagiário para a empregabilidade, para a vida cidadã e para o trabalho, por meio do exercício de atividades correlatas à sua pretendida formação profissional, em complementação ao conhecimento teórico adquirido na instituição de ensino. Vigência: 03 (três) anos. Data e assinatura: 23/01/2015. FLÁVIA MANARTE HANNA, SECRETÁRIA ESTADUAL DA PRAM e HELENA ROSA VIEIRA LIMA, DIRETORA-GERAL DA FACULDADE MARTHA FALCÃO-FMF/DEVRY.

EXTRATO DE 2º TERMO ADITIVO
AO CONTRATO Nº 6/2012

Nº 5/2015 -
Processo Nº : 1.13.000.001439/2014-50. Contratante: União, por intermédio da Procuradoria da República no Estado do Amazonas, situada na avenida André Araújo, 358 - Aleixo, representada neste ato por sua Secretária Estadual, Sra. Flávia Manarte Hanna. Contratada: AMC Informática LTDA. (62.541.735/0001-80), Objeto: Prorrogação da vigência do contrato de prestação de serviço de impressão com fornecimento de equipamento e insumos (exceto papel) a Sede da Procuradoria da República no Estado do Amazonas. Valor Global: R$ 59.843,25 (cinquenta e nove mil, oitocentos e quarenta e três reais e vinte cinco centavos). Vigência: 30/11/2014 a 29/08/2015. Modalidade: Adesão a Ata de Registro Preços Nº 66/2011. Ata de Assinatura: 23/10/2014. Assinaturas: Flávia Manarte Hanna - Secretária Estadual da PR/AM, pela Contratante e o Sr. Alcides Moreira Cardoso - Representante legal, pela Contratada.

PROCURADORIA DA REPÚBLICA NO ESTADO DA BAHIA COORDENADORIA DE ADMINISTRAÇÃO

AVISO DE LICITAÇÃO
PREGÃO Nº 2/2015 - UASG 200031

Nº Processo: 1.14.1567/203-85 . Objeto: Pregão Eletrônico - Contratação de empresa para prestação de serviço de confecção e instalação de móveis sob medida para PR-BA e PRMs. Total de Itens Licitados: 00008. Edital: 28/01/2015 de 13h00 às 17h59. Endereço: Rua Ivonne Silveira, 243, Loteamento Centro Executivo, Doron SALVADOR - BA. Entrega das Propostas: a partir de 28/01/2015 às 13h00 no site www.comprasnet.gov.br.. Abertura das Propostas: 10/02/2015 às 15h00 site www.comprasnet.gov.br.

LARISSA HEDJAZI RIBEIRO
Presidente da CPL
Substituta

(SIDEC - 27/01/2015) 200031-00001-2015NE000083

PROCURADORIA DA REPÚBLICA NO ESTADO DO CEARÁ COORDENADORIA DE ADMINISTRAÇÃO

AVISO DE LICITAÇÃO
PREGÃO Nº 1/2015 - UASG 200082

Nº Processo: 000031/2015-77 . Objeto: Pregão Eletrônico - Contratação de empresa especializada para prestação de serviços de conservação e limpeza com fornecimento de material, copeiragem e auxiliar de escritório nas dependências da Procuradoria da República no Município de Itapipoca. Total de Itens Licitados: 00003. Edital: 28/01/2015 de 08h00 às 17h59. Endereço: Rua Joao Brigido, 1260 FORTALEZA - CE. Entrega das Propostas: a partir de 28/01/2015 às 08h00 no site www.comprasnet.gov.br.. Abertura das Propostas: 09/02/2015 às 15h00 site www.comprasnet.gov.br.

CARLOS ALBERTO BRITO TEIXEIRA
Pregoeiro

(SIDEC - 27/01/2015) 200082-20008-2014NE000011

PROCURADORIA DA REPÚBLICA NO ESTADO DE MINAS GERAIS

EXTRATO DE TERMO ADITIVO A CONVÊNIO

Convenientes: O MINISTÉRIO PÚBLICO FEDERAL - MPF, por intermédio da Procuradoria da República em Minas Gerais, e as Faculdades Integradas do Norte de Minas- FUNORTE. Objeto: termo aditivo ao convênio celebrado entre o Ministério Público Federal - MPF, de um lado, por intermédio da PROCURADORIA DA REPÚBLICA EM MINAS GERAIS, inscrita no CNPJ sob o n.º 26.989.715/0016-99 com sede na Avenida Brasil, 1877/1879, Bairro Funcionários, Belo Horizonte/MG, representada pelo Exm° Dr. ADAILTON RAMOS DO NASCIMENTO e de outro a FACULDADES INTEGRADAS DO NORTE DE MINAS-FUNORTE, entidade mantida pela Associação Educativa do Brasil-SOEBRAS, com sede na Rua Coronel Joaquim Costa, 491, Centro, Montes Claros/MG, inscrita no CNPJ sob o n.º 22.669.915/0010-18, representada por sua Presidente IVANILDE SOARES QUEIROZ ALMEIDA, objetivando a concessão de estágio de ensino superior. Fica prorrogada a vigência por 03 anos do Convênio firmado entre as partes no dia 24/11/2011, cujo extrato foi publicado no Diário Oficial da União Nº 226 de 25/11/2011, Seção 3, página 179, passando a vigorar até 23/11/2017.

PROCURADORIA DA REPÚBLICA NO ESTADO DO PARÁ

EXTRATO DE CONTRATO

ESPÉCIE: Contrato Nº 13/2014. CONTRATANTE: União, por intermédio da Procuradoria da República no Estado do Pará. CONTRATADA: Distribuidora Cummins Minas Ltda., CNPJ/MF Nº 19.859.784/0001-36. OBJETO: contratação de empresa para fornecimento e instalação de grupo motor gerador para implantação de rede elétrica de emergência no prédio da PRM/Redenção. MODALIDADE: Pregão Eletrônico PRPA Nº 13/2014; FUNDAMENTO LEGAL: Lei Nº 8.666/93. Nº DO PROCESSO: 1.23.000.001401/2014-31. ELEMENTO DE DESPESA: 449052 (aquisição do bem) e 339039 (serviço de instalação). PLANO INTERNO: IMPLANTACA1. NOTAS DE EMPENHO: 2014NE001506 (aquisição do bem) e 2014NE001507 (serviço de instalação), tipo globais. VALORES TOTAIS: R$ 43.010,00 (quarenta e três mil e dez reais) e R$ 17.990,00 (dezessete mil, novecentos e noventa reais), respectivamente. ASSINATURA: 26/12/2014. VIGÊNCIA: 26/12/2014 a 24/04/2015. SIGNATÁRIOS: Raimundo Hélio Nascimento Filho, pela contratante e Edward Munson Mason, pela contratada.

PROCURADORIA DA REPÚBLICA NO ESTADO DO PARANÁ

EXTRATO DO 4º TERMO ADITIVO

CONTRATANTES: UNIÃO, por intermédio da Procuradoria da República no Estado do Paraná, e Associação de Educação Familiar e Social do Paraná. OBJETO: Alterar Cláusula 9ª - Prazo de Vigência, do contrato firmado em 03/01/2013. VALOR MENSAL: R$ 5.540,30. ASSINATURA: 23/12/2014. VIGÊNCIA: 01/02/15 a 31/01/16. MODALIDADE: Dispensa de Licitação. ELEMENTO DE DESPESA: 339037. EMPENHO: 2014NE000123. PROCESSO Nº : 1.25.000.003050/2012-66. ASSINAM: Maurício Kuehne Júnior, Coordenador de Administração, pela Contratante, e Rosa Mitiyo Sato, pela Contratada.

PROCURADORIA DA REPÚBLICA NO ESTADO DO RIO DE JANEIRO

AVISOS DE REGISTROS DE PREÇOS

ATA DE REGISTRO DE PREÇOS Nº 41/2014

A Procuradoria da República no Estado do Rio de Janeiro, em cumprimento ao disposto no § 2º, do art. 15, da Lei 8.666/93 e no inciso II, do art. 11, do Decreto n.º 7.892/2013, torna público aos interessados, que a ata de registro de preços para aquisição de Licenças de Software, para a Procuradoria da República no Estado do Rio de Janeiro - PR/RJ, de acordo com especificações e condições descritas no Edital e em seus Anexos, resultado do Pregão Eletrônico SRP n.° 45/2014, Processo n.° 1.30.001.004270/2014-07, encontra-se disponível na Internet, no endereço www.prrj.mpf.mp.br. Fornecedor registrado: MAPDATA TECNOLOGIA, INFORMÁTICA E COMÉRCIO LTDA., CNPJ Nº 66.582.784/0001-11. Valor global registrado: R$ 51.072,00 (cinquenta e um mil e setenta e dois reais). A validade da ata é de 12 (doze) meses, contados de 30/12/2014. Outras informações: (21) 3971-9027/9467.

CÍCERO DA SILVA LEITÃO
Gestor de Contratos em Registro de Preços

PROCURADORIA DA REPÚBLICA NO ESTADO DO RIO GRANDE DO SUL

EXTRATO DO 3º TERMO ADITIVO
AO CONTRATO Nº 5/2013

CONTRATANTES: Ministério Público Federal, por intermédio da Procuradoria da República no Rio Grande do Sul, e OI S.A.. OBJETO: alteração da cláusula 4ª, devido ao pedido de repactuação e acréscimos de serviços em Capão da Canoa, sendo o valor estimado global anual de R$ 254.135,43 (duzentos e cinquenta e quatro mil, cento e trinta e cinco reais e quarenta e três centavos) ; alteração da cláusula Sétima e parágrafo único da cláusula nona, em virtude de prorrogação contratual, vigendo o presente contrato de 26/01/15 a 25/01/16. DATA/ASSINATURA: 24/01/2015; DANIEL DALL'AGNESE, pela Contratante; DAVI DE OLIVEIRA BERTUCCI e ANTÔNIO WELLINGTON ARAÚJO DO NASCIMENTO, pela Contratada.

EXTRATO DO CONTRATO Nº 1/2015

CONTRATANTES: Ministério Público Federal, por intermédio da Procuradoria da República no Rio Grande do Sul, e a empresa ADAIR DA SILVA MORAES & CIA ME. OBJETO: Contrato de prestação de serviços de manutenção preventiva e corretiva, bem como prestação de assistência técnica (atendimento a chamados) e fornecimento de peças e componentes, inclusos no valor mensal do contrato, de 01 (um) elevador, na sede da Procuradoria da República no município de Passo Fundo/RS. VIGÊNCIA: 01/02/2015 a 31/01/2016. VALOR MENSAL: R$ 246,78 (duzentos e quarenta e seis reais e setenta e oito centavos) Data/assinatura: 20/01/2014; Daniel Dall´Agnese, pela Contratante, e William Ruan Guimarães Moraes, pela Contratada.

EXTRATO DO CONTRATO Nº 2/2015

CONTRATANTES: Ministério Público Federal, por intermédio da Procuradoria da República no Rio Grande do Sul, e ROTA DO SOL CONSULTORIA E GESTÃO LTDA. OBJETO: prestação de serviço de copeiragem em 9 (nove) postos no Rio Grande do Sul. VALOR: R$ 247.793,04 (duzentos e quarenta e sete mil, setecentos e noventa e três reais e quatro centavos). ED/PT: 33.90.37/ 03062058142640001. VIGÊNCIA: De 03/02/2015 a 02/02/2016. DATA/ASSINATURA: 22/01/2015; DANIEL DALL'AGNESE, pela Contratante, e MARCIO ANDRÉ TOLFO, pela Contratada.

EXEMPLAR DE ASSINANTE DA IMPRENSA NACIONAL

EXTRATO DO CONTRATO Nº 3/2015

CONTRATANTES: Ministério Público Federal, por intermédio da Procuradoria da República no Rio Grande do Sul, e Nairo Vanderlei M. Severo & Godoy Ltda. OBJETO: contratação de sistema de monitoramento e do sistema de rádio e tele-alarme para a PRM-Bagé. Valor: R$ 70,00 (setenta reais) mensais. Vigência: 01/02/2015 a 31/01/2016. DATA/ASSINATURA: 26/01/15; Daniel Dall'Agnese, pela Contratante e Carla Josiane Porto de Godoy, pela Contratada.

PROCURADORIA DA REPÚBLICA NO ESTADO DE RORAIMA

AVISO DE SUSPENSÃO
PREGÃO Nº 1/2015

Comunicamos a suspensão da licitação supracitada, publicada no D.O.U em 14/01/2015 . Objeto: Pregão Eletrônico - Registro de preços, com cadastro reserva de fornecedores, para a aquisição de combustíveis (gasolina comum, óleo diesel s-10).

JUSCELINO EUFRASINO DE PINHO
Pregoeiro

(SIDEC - 27/01/2015) 200100-00001-2015NE000011

PROCURADORIA DA REPÚBLICA NO ESTADO DE SANTA CATARINA

EXTRATO DO CONTRATO N° 1/2015

Contratantes: União Federal por intermédio da Procuradoria da República em Santa Catarina e a empresa Novalogic Tecnologia e Infraestrutura Ltda. Objeto: fornecimento de sistema de circuito fechado de TV para a PR/SC, incluindo materiais, equipamentos, software, bem como serviços de instalação e a execução de garantia, com prestação de assistência técnica aos respectivos equipamentos e serviços. Valor Global: R$ 532.454,00 (quinhentos e trinta e dois mil quatrocentos e cinquenta e quatro reais). Vigência: 36 (trinta e seis) meses a partir da data do Termo de Aceite definitivo dos equipamentos. Data e Assinatura: 08/01/2015, Maximiliano Eller, pela Contratante e Maria Terezinha Carvalho Prates, pela Contratada.

EXTRATO DO CONTRATO N° 2/2015

Contratantes: União Federal por intermédio da Procuradoria da República em Santa Catarina e a empresa Bortolini Indústria de Móveis Ltda. Objeto: aquisição de mobiliário padrão para os gabinetes de Procuradores da República no Estado de Santa Catarina, bem como a execução de garantia. Valor Total: R$ 49.140,00 (quarenta e nove mil cento e quarenta reais). Vigência: 5 (cinco) anos a partir da data de assinatura do contrato. Data e Assinatura: 05/01/2015, Maximiliano Eller, pela Contratante e Ademar Bortolini, pela Contratada.

PROCURADORIA DA REPÚBLICA NO ESTADO DE SERGIPE

AVISO DE ALTERAÇÃO
PREGÃO Nº 1/2015

Comunicamos que o edital da licitação supracitada, publicada no D.O.U de 19/01/2015 foi alterado. Objeto: Pregão Eletrônico - Contratação de empresa especializada para prestação de serviços de manutenção preventiva e corretiva dos veículos da frota oficial da Procuradoria da República em Sergipe, conforme Anexo I do Edital. Total de Itens Licitados: 00003 Novo Edital: 28/01/2015 das 13h00 às 17h00. Endereço: Av Beira Mar Nr 1064 Treze de Julho - ARACAJU - SE. Entrega das Propostas: a partir de 19/01/2015 às 13h00 no site www.comprasnet.gov.br. Abertura das Propostas: 24/02/2015, às 10h00 no site www.comprasnet.gov.br.

ANTONIO FERREIRA DE SOUZA NETO
Pregoeiro

(SIDEC - 27/01/2015) 200100-00001-2015NE000083

MINISTÉRIO PÚBLICO DO TRABALHO
PROCURADORIA-GERAL
DEPARTAMENTO DE ADMINISTRAÇÃO
DIVISÃO DE EDITAIS E CONTRATOS

AVISO DE LICITAÇÃO
PREGÃO Nº 3/2015 - UASG 200200

Nº Processo: 040685/2014-20 . Objeto: Pregão Eletrônico - Fornecimento de cabo espiral para telefone e reatores duplos eletrônicos 2 x 16W e 2 x 32W, para atender às necessidades desta Procuradoria-Geral, de acordo com a legislação pertinente e demais condições constantes do Edital e seus anexos. Total de Itens Licitados: 00003. Edital: 28/01/2015 de 12h00 às 13h00 e de 14h às 17h59. Endereço: Saus, Quadra 4, Bloco "l", Sala 1008 Asa Sul - BRASILIA - DF. Entrega das Propostas: a partir de 28/01/2015 às 12h00 no site www.comprasnet.gov.br.. Abertura das Propostas: 09/02/2015 às 14h00 site www.comprasnet.gov.br.. Informações Gerais: Edital e anexos também disponíveis no Portal Transparência no endereço: www.pgt.mpt.gov.br/portaltransparencia

RAFAEL RAMOS SANTANA
Pregoeiro

(SIDEC - 27/01/2015) 200200-00001-2015NE000031

PROCURADORIA REGIONAL DO TRABALHO DA 2ª REGIÃO

EXTRATO DE CONTRATO

CONTRATO: 08/2015; CONTRATANTES: União Federal, por intermédio da Procuradoria Regional do Trabalho da 2ª Região, e WORLD DIGITAL INFORMÁTICA LTDA; CNPJ: 08.294.170/0001-38; OBJETO: Fornecimento de equipamentos para impressão, com entrega, garantia e suporte técnico; PROCESSO: 2.00.000.043427/2014-21; LICITAÇÃO: Pregão PGT: 95/13; VALOR: R$ 14.595,00; ASSINATURA: 21/01/2015; ASSINAM: Lucimar de Britto, Diretora Regional, e Claudio Borges de Castro e Silva, representante; VIGÊNCIA: 40 meses a partir da data da assinatura.

EXTRATOS DE INEXIGIBILIDADES DE LICITAÇÃO

Processos: 2.02.000.001555/2015-88, 2.02.000.001559/2015-66, 2.02.000.001566/2015-68, 2.02.000.001569/2015-00 e 2.02.000.001574/2015-12; Contratantes: Procuradoria Regional do Trabalho da 2ª. Região e Cia. de Saneamento Básico do Estado de São Paulo - Sabesp; Objeto: Serviços de água e esgoto para a Sede e Procuradorias do Trabalho nos Municípios de Santos, Osasco, Barueri e São Bernardo do Campo; Fundamento Legal: Lei 8.666/93, art. 25, caput; Autorização: Lucimar de Britto, Diretora Regional. Ratificação: Dra. Claudia Regina Lovato Franco, Procuradora-Chefe; Data: 27/01/2015.

Processo: 2.02.000.001557/2015-77; Contratantes: Procuradoria Regional do Trabalho da 2ª. Região e Serviço Autônomo de Água e Esgoto de Guarulhos - SAAE; Objeto: Fornecimento de água e serviços de esgoto para a Procuradoria do Trabalho no Município de Guarulhos; Fundamento Legal: Lei 8.666/93, art. 25, caput; Autorização: Lucimar de Britto, Diretora Regional. Ratificação: Dra. Claudia Regina Lovato Franco, Procuradora-Chefe; DATA: 27/01/2015.

Processo: 2.02.000.001563/2015-24; Contratantes: Procuradoria Regional do Trabalho da 2ª. Região e Serviço Municipal de Águas e Esgotos - SEMAE; Objeto: Fornecimento de água e serviços de esgoto para a Procuradoria do Trabalho no Município de Mogi das Cruzes; Fundamento Legal: Lei 8.666/93, art. 25, caput; Autorização: Lucimar de Britto, Diretora Regional. Ratificação: Dra. Claudia Regina Lovato Franco, Procuradora-Chefe; Data: 27/01/2015.

PROCURADORIA REGIONAL DO TRABALHO DA 5ª REGIÃO

EXTRATO DE TERMO ADITIVO

Espécie: Primeiro Termo Aditivo ao Contrato Nº 5/2014-PRT5. Processo: PRT 08135.000188/2013. Contratante: a União, pela PRT/5ª Região-BA. Contratada: Ativus Sport Lazer e Serviços Ltda-Me; CNPJ 06.088.979/0001-/88. Objeto: repactuar o preço e prorrogar a vigência do contrato por um período de 12 (doze) meses. Valor Global: R$ 27.344,52. Vigência: 20/01/2014 a 19/01/2016. Assinatura: 13.01.2015. Signatários: Alberto Bastos Balazeiro, Procurador-Chefe, pela contratante; Alexinaldo Roberto Calmon Costa, Sócio-Administrador, pela contratada.

PROCURADORIA REGIONAL DO TRABALHO DA 10ª REGIÃO

EXTRATOS DE DISPENSAS DE LICITAÇÃO

Processo: PRT Nº 2.10.000.000596/2013-13; Contratante: Procuradoria Regional do Trabalho da 10ª Região; Contratada: Companhia de Energia Elétrica do Estado do Tocantins - CELTINS ; Objeto: Atender as despesas geradas com o serviço de fornecimento de energia elétrica e iluminação pública prestados à PTM/GURUPI-TO durante o exercício de 2015; Valor mensal estimado: R$ 2.070,00; Declaração de Dispensa em 23/01/2015; Fundamento Legal: Artigo 24, inciso XXII, da Lei 8.666/93; Elementos de Despesa: 339047.22 e 339039.43; Notas de Empenho: 2015NE000060 e 2015NE000061;

Processo: PRT Nº 2.10.000.001015/2013-61; Contratante: Procuradoria Regional do Trabalho da 10ª Região; Contratada: Companhia de Saneamento do Tocantins - SANEATINS; Objeto: Atender as despesas geradas com os serviços de abastecimento de água e coleta de esgoto prestados à PTM/ARAGUAÍNA-TO durante o exercício de 2015; Valor mensal estimado: R$ 300,00; Declaração de Dispensa em 23/01/2015; Fundamento Legal: Artigo 24, inciso XXII, da Lei 8.666/93; Elemento de Despesa: 339039.44; Nota de Empenho: 2015NE000074; Signatário: ALESSANDRO SANTOS DE MIRANDA, Procurador- Chefe.

Processo: PRT Nº 2.10.000.001048/2013-19; Contratante: Procuradoria Regional do Trabalho da 10ª Região; Contratada: Companhia de Saneamento do Tocantins - SANEATINS; Objeto: Atender às despesas geradas com os serviços de abastecimento de água e coleta de esgoto prestados à PTM/GURUPI -TO durante o exercício de 2015; Valor mensal estimado: R$ 200,00; Declaração de Dispensa em 23/01/2015; Fundamento Legal: Artigo 24, inciso XXII, da Lei 8.666/93; Elemento de Despesa: 339039.44; Nota de Empenho: 2015NE000058; Signatário: ALESSANDRO SANTOS DE MIRANDA, Procurador- Chefe.

PROCURADORIA REGIONAL DO TRABALHO DA 11ª REGIÃO

EXTRATO DE INEXIGIBILIDADE DE LICITAÇÃO

CONTRATANTE: União Federal por intermédio da Procuradoria Regional do Trabalho da 11ª Região/AM. CONTRATADA: CAER S/A. OBJETO: serviços de fornecimento de água, no exercício de 2015 para a PTM de Boa Vista/RR. Processo: 08141.000.013/2015. FUNDAMENTO LEGAL: ART. 25, caput, da Lei 8.666/93, atualizada. VALOR TOTAL ESTIMADO: R$ 4.800,00 (quatro mil e oitocentos reais). RATIFICAÇÃO: Autoridade Superior - Art. 26 da Lei 8.666/93 - Exma. Sra. Dra. Alzira Melo Costa - Procuradora-Chefe da PRT 11ª Região.

PROCURADORIA REGIONAL DO TRABALHO DA 14ª REGIÃO

EXTRATO DE CONTRATO

Espécie: Contrato Nº 05/2015, firmado em 16 de janeiro de 2015 entre a Procuradoria Regional do Trabalho da 14ª Região e a Empresa Brasileira de Tecnologia e Administração de Convênios Haag S.A., CNPJ 03.506.307/0001-57; Objeto:Gerenciamento, controle e aquisição de combustíveis e lubrificantes para a frota de veículos da PRT 14ª Região. Valor do contrato:R$ 60.000,00 (sessenta mil reais). Prazo de vigência do contrato: 12 meses (16/01/2015 a 15/01/2016); Fundamento legal:Art. 15, II, da Lei n. 8.666/93, combinado com o art. 22 do Decreto n. 7.892/2013. Procedimento: 2.14.000.004387/2014-81; Signatários: Sr. Marcos Vicente de Souza, Diretor Regional, pela Contratante, e Sr. Marcelo Giovanni Munhoz e Sra. Juliana Simionovski, pela contratada.

PROCURADORIA REGIONAL DO TRABALHO DA 15ª REGIÃO

EXTRATO DE TERMO ADITIVO

Convenentes: MPT, por intermédio da Procuradoria Regional do Trabalho da 15ª Região e Associação Ranieri de Educação e Cultura Ltda. - Faculdades Integradas de Bauru. Objeto: Prorrogar a vigência do termo de convênio assinado em 12/12/2008, passando a vigorar até 12/12/2017. Data da assinatura: 23/10/2014. Assinam: Catarina Von Zuben, Procuradora Chefe da PRT 15ª Região e José Augusto Vieira Ranieri, Diretor Geral. Processo Administrativo MPT 08145-0692/08.

PROCURADORIA REGIONAL DO TRABALHO DA 20ª REGIÃO

EXTRATO DE TERMO ADITIVO

PROCESSO/ESPÉCIE: 2.20.000.005012/2014-31 / Segundo termo aditivo ao Contrato Nº 01/2013 de prestação de serviços de fornecimento de passagens aéreas. OBJETO: Prorrogação do contrato. CONTRATANTE: M.P.T./Procuradoria Regional do Trabalho 20ª Região. CONTRATADA: Distak Agência de Viagens e Turismo Ltda - ME. ASSINAM: Dr. Ricardo José das Mercês Carneiro, pela contratante e Sr. Enaldo Fonseca Sarmento pela contratada. DATA DA ASSINATURA: 27/01/2015.

MINISTÉRIO PÚBLICO DO DISTRITO FEDERAL E TERRITÓRIOS
DIRETORIA-GERAL

EXTRATO DE INSTRUMENTO CONTRATUAL

Espécie: Contrato Nº 002/DG/MPDFT/2015. Processo Nº 08190.186653/14-40. Contratante: Ministério Público do Distrito Federal e Territórios - MPDFT; CNPJ: 26.989.715/0002-93. Contratada: ALMEIDA FRANÇA ENGENHARIA LTDA.; CNPJ: 24.784.167/0002-30. Objeto: realização de serviços de assistência técnica relativos à manutenção preventiva e corretiva em dois chillers marca: Carrier, instalados no subsolo do Edifício Sede do MPDFT, 1ª etapa, com fornecimento de materiais de consumo, peças de reposição, componentes e acessórios e serviços de análise de óleo. Modalidade de Licitação: Pregão Eletrônico Nº 104/2014. Vigência: 16/01/2015 até 15/01/2016. Valor Global: R$ 108.920,00. Programa de Trabalho: 03062058142610053, Elemento de Despesa: 339037; Nota de Empenho: 2015NE000021, Data: 07/01/2015. Emitente UG/Gestão 200009/MPDFT/00001 - Tesouro Nacional. Signatários: MPDFT: ANA LÚCIA CARRIJO FERREIRA, Diretora-Geral Adjunta; CONTRATADA: EDUARDO DE ALMEIDA FRANÇA, Sócio. Data da assinatura: 16/01/2015.

COMERCIALIZAÇÃO PROIBIDA POR TERCEIROS

EDITAL DE INTIMAÇÃO

Por força do art. 26, §4º da Lei n.º 9.784/99 e do §2º do art. 87 da Lei n.º 8.666/93, o MINISTÉRIO PÚBLICO DO DISTRITO FEDERAL E TERRITÓRIOS promove a citação editalícia, com publicação no Diário Oficial da União e no Jornal Local de Circulação, dos senhores ALEXANDRE DA CONCEIÇÃO ARANHA, CPF 473.340.371-20, RG n.º 1.217.837 SSP/DF e ADEIR RODRIGUES DA SILVA, CPF 020.488.328-81, RG n.º 2.428.088 SSP/DF, para o fim de se defenderem do assunto relacionado ao Processo Administrativo n.º 08190.228042/13-03, porquanto, como representantes da EMPRESA NOVA LUZ CAPACITORES LTDA, deixaram de efetuar o pagamento da arrematação do Lote 14, do Edital de Leilão n.º 001/2014/MPDFT. Dá-se o prazo de 5 (cinco) dias úteis, na forma do art. 87 da Lei n.º 8.666/93, para apresentação da defesa prévia pessoalmente ou por procurador constituído, contado a partir da data da presente publicação, alertando que o não comparecimento no prazo retro resultará em revelia e na consequente continuação do Processo Administrativo n.º 08190.228042/13-03.

WAGNER DE CASTRO ARAÚJO
Diretor-Geral

Tribunal de Contas da União

AVISO DE ALTERAÇÃO
PREGÃO ELETRÔNICO Nº 3/2015

Comunicamos que o edital da licitação supracitada, publicada no D.O.U de 26/01/2015 foi alterado. Objeto: Pregão Eletrônico - Fornecimento de solução composta por licenças de uso de produtos da suite VMware, subscrição de suporte telefônico do fabricante e atualização de versão, upgrade de licenças existentes, serviços de instalação do fabricante, suporte on-site e treinamento, conforme especificações constantes do termo de referência do Edital. Total de Itens Licitados: 00012 Novo Edital: 28/01/2015 das 09h00 às 12h00 e d14h00 às 17h59. Endereço: Setor de Administracao Federal Sul; Lote 1, Anexo i Sala 103 Asa Sul - BRASILIA - DF. Entrega das Propostas: a partir de 28/01/2015 às 09h00 no site www.comprasnet.gov.br. Abertura das Propostas: 09/02/2015, às 14h00 no site www.comprasnet.gov.br.

NATHALIA BALDEZ DOROTEU
Pregoeira

(SIDEC - 27/01/2015) 030001-00001-2015NE000001

AVISO DE LICITAÇÃO
PREGÃO ELETRÔNICO Nº 4/2015 - UASG 030001

Nº Processo: 024.937/2014-2 . Objeto: Pregão Eletrônico - Contratação de solução composta por produto de backup (450TB), backup/arquivamento (150TB), indexação e pesquisa (40.000.000 de objetos) Total de Itens Licitados: 00016. Edital: 28/01/2015 de 09h00 às 12h00 e de 14h às 17h59. Endereço: Setor de Administracao Federal Sul; Lote 1, Sala 103 Asa Sul - BRASILIA - DF. Entrega das Propostas: a partir de 28/01/2015 às 09h00 no site www.comprasnet.gov.br.. Abertura das Propostas: 09/02/2015 às 10h00 site www.comprasnet.gov.br.

RENATO TEIXEIRA LEITE DE LA ROCQUE
Pregoeiro

(SIDEC - 27/01/2015) 030001-00001-2015NE000001

SECRETARIA-GERAL DE CONTROLE EXTERNO
COORDENAÇÃO-GERAL DE CONTROLE EXTERNO DOS SERVIÇOS ESSENCIAIS AO ESTADO E DAS REGIÕES SUL E CENTRO-OESTE
SECRETARIA DE CONTROLE EXTERNO EM GOIÁS

EDITAL Nº 1, DE 26 DE JANEIRO DE 2015

TC 027.125/2013-0- Em razão do disposto no art. 22, III, da Lei 8.443/1992, fica CITADO Kesser Vieira Reis (CPF: 287.469.881-49), ex-prefeito de Sítio D'Abadia/GO, para, no prazo de quinze dias, a contar da data desta publicação, apresentar alegações de defesa quanto às ocorrências descritas a seguir e/ou recolher aos cofres da Fundação Nacional de Saúde, os valores históricos atualizados monetariamente desde as respectivas datas de ocorrência até o efetivo recolhimento (art. 12, II, Lei 8.443/1992), abatendo-se o montante eventualmente ressarcido, na forma da legislação em vigor. Valor total atualizado monetariamente até 8/1/2015: R$ 166.914,04.

O débito é decorrente: a) da reprovação no valor de R$ 37.654,20 de despesas irregulares referente ao Convênio 341/2003 (SIAFI 490021), sendo: i) glosa de R$ 1.068,58 referente a saldo remanescente e não aplicação no mercado financeiro; ii) R$930,00 referente a não aprovação das Ações do PESMS pela área técnica, no percentual de 25%; iii) R$ 55,45 referente ao valor pactuado e homologado pago a maior; e iv) R$ 35.600,17 referente a 10% impugnado pela área técnica da engenharia, de acordo com o Relatório de Visita Técnica 025/2006, datado de 3/5/2007, nos termos da alínea "d" do inciso II do artigo 38 da IN/STN 01/1997; b) do não atingimento integral dos objetivos do Convênio 4659/2004 (SIAFI 518892), com prejuízo ao Erário no valor de R$ 60.576,99, referente a não utilização dos equipamentos: autoclave no valor de R$ 30.694,09 e aparelho de Raio X no valor de R$ 29.612,90 e do remanejamento de recursos de capital para custeio na aquisição de Balança Portátil, no montante de R$ 270,00, com infração ao disposto na alínea "b" do inciso II do artigo 38 da IN/STN 01/1997.

A rejeição das alegações de defesa poderá ensejar: a) julgamento pela irregularidade das contas do responsável, com a condenação ao pagamento dos débitos atualizados e acrescidos de juros de mora (art. 19, Lei 8.443/1992). Valor total atualizado e acrescido dos juros de mora até 8/1/2015: R$ 314.141,24; b) imputação de multa (arts. 57 e 58, Lei 8.443/1992); c) julgamento pela irregularidade das contas anuais do responsável ora citado, caso figure do rol de responsáveis de processo de contas anuais (art. 15, Lei 8.443/1992), d) inabilitação para o exercício de cargo em comissão ou função de confiança, no âmbito da Administração Pública, por período de cinco a oito anos (art. 60, Lei 8.443/1992).

A liquidação tempestiva do débito atualizado apenas saneará o processo caso o TCU reconheça a boa-fé do responsável e seja constatada a inexistência de outras irregularidades no processo. Nessa hipótese, o Tribunal julgará as contas regulares com ressalvas e expedirá quitação da dívida.Não havendo manifestação no prazo, o processo terá prosseguimento, caracterizando-se a revelia (art. 12, § 3º, Lei 8.443/1992).

A informação prestada deverá ser classificada quanto ao grau de confidencialidade, nos termos do art. 14 da Resolução-TCU 254/2013, caso contrário será tratada como pública para o Tribunal.

Informações detalhadas acerca do processo, das irregularidades acima indicadas, dos valores históricos do débito com as respectivas datas de ocorrência e do cofre credor podem ser obtidas junto à SECEX-GO ou em qualquer outra Secretaria de Controle Externo do Tribunal.

LEONARDO MARQUES BARCELOS DE SOUSA
Secretário

COORDENAÇÃO-GERAL DE CONTROLE EXTERNO DA ÁREA SOCIAL E DA REGIÃO NORDESTE
SECRETARIA DE CONTROLE EXTERNO NO MARANHÃO

EDITAL Nº 5, DE 27 DE JANEIRO DE 2015

TC 020.620/2004-6- Em razão do disposto no art. 22, III, da Lei 8.443/1992, fica NOTIFICADO Jose Orlando Rodrigues Aquino, CPF: 150.210.683-34, que este Tribunal ao apreciar os Recursos de Reconsideração interpostos pelos Srs. Eliseu Barroso de Carvalho Moura, Francisco de Assis Sousa, João Araújo da Silva Filho, João da Silva Neto e Construssonda Construções Ltda., contra o Acórdão 3179/2010-TCU-Plenário, proferido no TC 020.620/2004-6, que trata de Tomada de Contas Especial da Prefeitura Municipal de Pirapemas/MA, apartado do TC nº 008.148/1999-6 relativa ao convênio nº 075/1997-MMA, conforme acórdão nº 105/2003 - TCU-Plenário, decidiu, conforme Acórdão 1041/2013-TCU-Plenário, conhecê-los, para, no mérito, negar-lhes provimento. Dessa forma, fica Vossa Senhoria notificado para, no prazo de 15 (quinze) dias, a contar do recebimento desta comunicação, comprovar, perante o Tribunal, o recolhimento aos cofres do Tesouro Nacional, solidariamente com os responsáveis indicados em anexo, os valores históricos atualizados monetariamente desde as respectivas datas de ocorrência, acrescidos dos juros de mora devidos, até o efetivo recolhimento, abatendo-se, na oportunidade, as quantias eventualmente ressarcidas, na forma da legislação em vigor, conforme detalhado no Anexo I deste ofício. O valor total da dívida atualizada monetariamente e acrescida dos juros de mora até 29/9/2014 corresponde a R$ 1.407.952,65. Deverá ser comprovado, no mesmo prazo de quinze dias, o recolhimento aos cofres do Tesouro Nacional, mediante GRU, código 13901-7, da multa aplicada por este Tribunal, no valor de R$ 20.000,00, com fundamento no art.57, da Lei 8.443/1992, a qual será atualizada monetariamente desde a data do Acórdão 3179/2010-TCU-Plenário, até a data do efetivo recolhimento, podendo haver incidência de outros acréscimos legais, se atingida fase de execução judicial. O não atendimento desta notificação poderá ensejar a inclusão do nome do responsável no cadastro informativo de créditos não quitados do setor público federal - Cadin e a execução judicial perante o competente Juízo da Justiça Federal (arts. 19, 23, III, "b", 24 e 28, II, Lei 8.443/1992, c/c os arts. 216 e 219, II e III, Regimento Interno do TCU). Informações detalhadas acerca do processo, do(s) valor(es) histórico(s) do débito com a(s) respectiva(s) data(s) de ocorrência e do(s) cofre(s) credor(es) podem ser obtidas junto à Secex-SECEX-MA ou em qualquer outra Secretaria de Controle Externo do Tribunal.

ALEXANDRE JOSÉ CAMINHA WALRAVEN
Secretário

SECRETARIA DE CONTROLE EXTERNO NO RIO GRANDE DO NORTE

EDITAL Nº 1, DE 26 DE JANEIRO DE 2015

TC 020.444/2013-3- Em razão do disposto no art. 22, III, da Lei 8.443/1992, fica NOTIFICADO o Sr. Francisco Gilson de Oliveira (CPF 465.210.974-15), do Acórdão nº 7351/2014-TCU-Segunda Câmara, Sessão de 25/11/2014, Ata 43/2014, proferido no Processo de Tomada de Contas Especial (TC 020.444/2013-3), por meio do qual o Tribunal julgou irregulares suas contas, condenando-o a recolher aos cofres da Fundação Nacional de Saúde-Funasa, no prazo de 15 (quinze) dias, a contar da data de publicação deste instrumento legal, as importâncias abaixo discriminadas, atualizadas monetariamente desde as respectivas datas de ocorrências, acrescidas dos juros de mora devidos, até o efetivo recolhimento, abatendo-se o montante eventualmente ressarcido, na forma da legislação em vigor. O Valor total atualizado monetariamente e acrescido dos juros de mora até 26/1/2015, importa em R$ 1.128.044,17. O ressarcimento deverá ser comprovado junto ao Tribunal no prazo de quinze dias a contar da data desta publicação:

DEBITO (R$)	DATA
100,00	15/5/2003
5.900,00	25/2/2003
40.200,00	4/12/2002
23.000,00	26/11/2002
56.000,00	25/11/2002
16.000,00	2/10/2002
18.400,00	18/9/2002
12.000,00	31/7/2002
60.400,00	17/7/2002
18.000,00	12/7/2002

Deverá ser comprovado, no mesmo prazo de quinze dias, o recolhimento aos cofres do Tesouro Nacional, mediante GRU, código 13901-7, da multa que lhe foi aplicada por este Tribunal, no valor de R$ 52.000,00 (art. 57 da Lei nº 8.443/92), a qual será atualizada desde a data do Acórdão Condenatório, qual seja, 25/11/2014, até a data do efetivo recolhimento, se paga após o vencimento, podendo haver incidência de outros acréscimos legais, se atingida fase de execução judicial.

O não atendimento desta notificação poderá ensejar a inclusão do nome do responsável no cadastro informativo de créditos não quitados do setor público federal - Cadin e a execução judicial perante o competente Juízo da Justiça Federal (arts. 19, 23, III, "b", 24 e 28, II, Lei 8.443/1992, c/c os arts. 216 e 219, II e III, Regimento Interno do TCU).

Informações detalhadas acerca do processo, do(s) valor(es) histórico(s) do débito com a(s) respectiva(s) data(s) de ocorrência e do(s) cofre(s) credor(es) podem ser obtidas junto à Secex-SECEX-RN ou em qualquer outra Secretaria de Controle Externo do Tribunal.

Por meio do presente Edital, fica, ainda, COMUNICADA a Construtora Prumo Ltda (CNPJ nº 00.662.543/0001-74), na pessoa de seu Representante Legal, que esta Corte de Contas, por meio do retromencionado Acórdão nº 7351/2014-2ª Câmara, decidiu, com fulcro no art. 6º, inciso II, da IN-TCU nº 71/2012, excluir da relação de responsáveis a referida empresa.

MAURÍCIO CALDAS JATOBÁ
Secretário Substituto

COODENAÇÃO-GERAL DE CONTROLE EXTERNO DA ÁREA DE DESENVOLVIMENTO NACIONAL E DA REGIÃO NORTE
SECRETARIA DE CONTROLE EXTERNO DA AGRICULTURA E DO MEIO AMBIENTE

EDITAL Nº 2, DE 20 DE JANEIRO DE 2015

TC 015.928/2007-4- Em razão do disposto no art. 22, III, da Lei 8.443/1992, fica CITADO ROBERTO SANTOS DE OLIVEIRA, CPF-284.803.684-20, para, no prazo de quinze dias, a contar da data desta publicação, apresentar alegações de defesa quanto à ocorrência descrita a seguir e/ou recolher aos cofres do Tesouro Nacional (mediante GRU, código 13902-5), valor histórico atualizado monetariamente desde a respectiva data de ocorrência até o efetivo recolhimento (art. 12, II, Lei 8.443/1992), abatendo-se montante eventualmente ressarcido, na forma da legislação em vigor. Valor total atualizado monetariamente até 20/1/2015: R$ 266.145,00; em solidariedade com os responsáveis Fórum Nacional de Secretários de Agricultura - CNPJ: 03.067.192/0001-41, Gabriel Alves Maciel - CPF: 067.417.894-72 e José Mário Schreiner - CPF: 418.770.049-87.

O débito decorre da não comprovação da boa e regular aplicação dos recursos federais recebidos por força do Convênio 010/2004 (Siafi 499477), celebrado entre o FNSA e a União, por intermédio do Mapa, que teve por objeto realizar o "Programa de Fortalecimento da comunicação das Secretarias Estaduais de Agricultura.

A rejeição das alegações de defesa poderá ensejar: a) julgamento pela irregularidade das contas do responsável, com a condenação ao pagamento do débito atualizado e acrescido de juros de mora (art. 19, Lei 8.443/1992). Valor total atualizado e acrescido dos juros de mora até 20/1/2015: R$ 521.010,31; b) imputação de multa (arts. 57 e 58, Lei 8.443/1992); c) julgamento pela irregularidade das contas anuais do responsável ora citado, caso figure do rol de responsáveis de processo de contas anuais (art. 15, Lei 8.443/1992), d) inabilitação para o exercício de cargo em comissão ou função de confiança, no âmbito da Administração Pública, por período de cinco a oito anos (art. 60, Lei 8.443/1992), e e) declaração de inidoneidade do licitante fraudador para participar, por até cinco anos, de licitação na Administração Pública Federal (art. 46, Lei 8.443/1992), caso seja o licitante.

A liquidação tempestiva do débito atualizado apenas saneará o processo caso o TCU reconheça a boa-fé do responsável e seja constatada a inexistência de outras irregularidades no processo. Nessa hipótese, o Tribunal julgará as contas regulares com ressalvas e expedirá quitação da dívida.

Não havendo manifestação no prazo, o processo terá prosseguimento, caracterizando-se a revelia (art. 12, § 3º, Lei 8.443/1992).

A emissão da Guia de Recolhimento da União-GRU e do demonstrativo de débito pode ser feita por meio do Portal TCU (www.tcu.gov.br> aba cidadão> serviços e consultas> Emissão de GRU).

A informação prestada deverá ser classificada quanto ao grau de confidencialidade, nos termos do art. 14 da Resolução-TCU 254/2013, caso contrário será tratada como pública para o Tribunal.

EXEMPLAR DE ASSINANTE DA IMPRENSA NACIONAL

Informações detalhadas acerca do processo, da irregularidade acima indicada, do valor histórico do débito com a respectiva data de ocorrência e do cofre credor podem ser obtidas junto à SecexAmbiental ou em qualquer outra Secretaria de Controle Externo do Tribunal.

JUNNIUS MARQUES ARIFA
Secretário

EDITAL Nº 3, DE 21 DE JANEIRO DE 2015

TC 002.974/2013-4- Em razão do disposto no art. 22, III, da Lei 8.443/1992, fica CITADA a Cooperativa de Trabalho da Reforma Agrária do Distrito Federal e Entorno, CNPJ-06.011.937/0001-49, para, no prazo de quinze dias, a contar da data desta publicação, apresentar alegações de defesa quanto à ocorrência descrita a seguir e/ou recolher aos cofres da Superintendência Regional do Incra no Distrito Federal, valores históricos atualizados monetariamente desde as respectivas datas de ocorrência até o efetivo recolhimento (art. 12, II, Lei 8.443/1992), abatendo-se montante eventualmente ressarcido, na forma da legislação em vigor. Valor total atualizado monetariamente até 21/1/2015: R$ 2.174.064,23; em solidariedade com o responsável Claudinei Aparecido Araújo da Silva, CPF- 043.346.726-63.

O débito decorre da não comprovação da boa e regular aplicação dos recursos federais geridos no período de 29/11/2004 a 29/12/2007, recebidos por força do Convênio CRT/DE/06000/2004 (Siafi 512.722), celebrado entre a COOTRADFE e a União, por intermédio do Incra, que teve por objeto a "execução de assessoria técnica, social e ambiental para 1.574 famílias assentadas em Projetos do Assentamento da Reforma Agrária no Distrito Federal e entorno".

A rejeição das alegações de defesa poderá ensejar: a) julgamento pela irregularidade das contas do responsável, com a condenação ao pagamento dos débitos atualizados e acrescidos de juros de mora (art. 19, Lei 8.443/1992). Valor total atualizado e acrescido dos juros de mora até 21/1/2015: R$ 3.837.106,33; b) imputação de multa (arts. 57 e 58, Lei 8.443/1992); c) julgamento pela irregularidade das contas anuais do responsável ora citado, caso figure do rol de responsáveis de processo de contas anuais (art. 15, Lei 8.443/1992), d) inabilitação para o exercício de cargo em comissão ou função de confiança, no âmbito da Administração Pública, por período de cinco a oito anos (art. 60, Lei 8.443/1992), e e) declaração de inidoneidade do licitante fraudador para participar, por até cinco anos, de licitação na Administração Pública Federal (art. 46, Lei 8.443/1992), caso seja o licitante.

A liquidação tempestiva do débito atualizado apenas saneará o processo caso o TCU reconheça a boa-fé do responsável e seja constatada a inexistência de outras irregularidades no processo. Nessa hipótese, o Tribunal julgará as contas regulares com ressalvas e expedirá quitação da dívida.

Não havendo manifestação no prazo, o processo terá prosseguimento, caracterizando-se a revelia (art. 12, § 3º, Lei 8.443/1992).

A informação prestada deverá ser classificada quanto ao grau de confidencialidade, nos termos do art. 14 da Resolução-TCU 254/2013, caso contrário será tratada como pública para o Tribunal.

Informações detalhadas acerca do processo, da irregularidade acima indicada, dos valores históricos do débito com as respectivas datas de ocorrência e do cofre credor podem ser obtidas junto à SecexAmbiental ou em qualquer outra Secretaria de Controle Externo do Tribunal.

JUNNIUS MARQUES ARIFA
Secretário

COORDENAÇÃO-GERAL DE CONTROLE EXTERNO DA ÁREA DE INFRAESTRUTURA E DA REGIÃO SUDESTE
SECRETARIA DE CONTROLE EXTERNO EM MINAS GERAIS

EDITAL Nº 3, DE 26 DE JANEIRO DE 2015

TC 010.164/2014-6- Em razão do disposto no art. 22, III, da Lei 8.443/1992, fica NOTIFICADA ASSOCIACAO DOS ARTISTAS DE PEDRO LEOPOLDO E REGIAO COOPERART, CNPJ: 04.936.236/0001-95, na pessoa de seu representante legal, do Acórdão 6472/2014-TCU-Segunda Câmara, Sessão de 4/11/2014, proferido no processo TC 010.164/2014-6, por meio do qual o Tribunal [julgou irregulares suas contas, condenando-a, solidariamente com Valério Sena Thomaz, a recolher aos cofres do Tesouro Nacional (mediante GRU, código 13902-5), valor histórico atualizado monetariamente desde a respectiva data de ocorrência, acrescido dos juros de mora devidos, até o efetivo recolhimento, abatendo-se montante eventualmente ressarcido, na forma da legislação em vigor. Valor total atualizado monetariamente e acrescido dos juros de mora até 26/1/2015: R$ 140.639,18. O ressarcimento deverá ser comprovado junto ao Tribunal no prazo de quinze dias a contar da data desta publicação. Deverá ser comprovado, no mesmo prazo de quinze dias, o recolhimento aos cofres do Tesouro Nacional, mediante GRU, código 13901-7, da multa aplicada por este Tribunal, no valor de R$ 10.000,00 (art. 57 da Lei 8.443/1992), a qual será atualizada desde a data do Acórdão 6472/2014-TCU-Segunda Câmara até a data do efetivo recolhimento, se paga após o vencimento, podendo haver incidência de outros acréscimos legais, se atingida fase de execução judicial. O não atendimento desta notificação poderá ensejar a inclusão do nome do responsável no cadastro informativo de créditos não quitados do setor público federal - Cadin e a execução judicial perante o competente Juízo da Justiça Federal (arts. 19, 23, III, "b", 24 e 28, II, Lei 8.443/1992, c/c os arts. 216 e 219, II e III, Regimento Interno do TCU). A emissão da Guia de Recolhimento da União-GRU e do demonstrativo de débito pode ser feita por meio do Portal TCU (www.tcu.gov.br> aba cidadão> serviços e consultas> Emissão de GRU).Informações detalhadas acerca do processo, do(s) valor(es) histórico(s) do débito com a(s) respectiva(s) data(s) de ocorrência e do(s) cofre(s) credor(es) podem ser obtidas junto à Secex-SECEX-MG ou em qualquer outra Secretaria de Controle Externo do Tribunal.

JOSÉ REINALDO DA MOTTA
Assessor

SECRETARIA DE CONTROLE EXTERNO NO RIO DE JANEIRO

EDITAL Nº 12, DE 22 DE JANEIRO DE 2015

TC 011.050/2014-4- Em razão do disposto no art. 22, III, da Lei 8.443/1992, fica NOTIFICADA Ana Glória Ribeiro Correia, CPF: 382.038.557-68 do Acórdão 3.268/2014-TCU-Plenário, Sessão de 26/11/2014, proferido no processo TC 011.050/2014-4, por meio do qual o Tribunal julgou irregulares suas contas, condenando-a recolher aos cofres do Instituto Nacional do Seguro Social - INSS, valores históricos atualizados monetariamente desde as respectivas datas de ocorrência, acrescidos dos juros de mora devidos, até o efetivo recolhimento, abatendo-se montante eventualmente ressarcido, na forma da legislação em vigor. Valor total atualizado monetariamente e acrescido dos juros de mora até 22/1/2015: R$ 832.665,89. O ressarcimento deverá ser comprovado junto ao Tribunal no prazo de quinze dias a contar da data desta publicação.

Deverá ser comprovado, no mesmo prazo de quinze dias, o recolhimento aos cofres do Tesouro Nacional, mediante GRU, código 13901-7, da multa aplicada por este Tribunal, no valor de R$ 91.000,00 (art. 57 da Lei 8.443/1992), a qual será atualizada desde a data do Acórdão 3.268/2014-TCU-Plenário até a data do efetivo recolhimento, se paga após o vencimento, podendo haver incidência de outros acréscimos legais, se atingida fase de execução judicial.

O não atendimento desta notificação poderá ensejar a inclusão do nome do responsável no cadastro informativo de créditos não quitados do setor público federal - Cadin e a execução judicial perante o competente Juízo da Justiça Federal (arts. 19, 23, III, "b", 24 e 28, II, Lei 8.443/1992, c/c os arts. 216 e 219, II e III, Regimento Interno do TCU).

Informações detalhadas acerca do processo, dos valores históricos do débito com as respectivas datas de ocorrência e dos cofres credores podem ser obtidas junto à Secex-RJ ou em qualquer outra Secretaria de Controle Externo do Tribunal.

BRUNO LIMA CALDEIRA DE ANDRADA
Assessor

SECRETARIA-GERAL DE ADMINISTRAÇÃO

EXTRATO DE DISPENSA DE LICITAÇÃO

a) Processo: TC: 001.024/2015-9; b) Objeto: despesas com serviços de energia elétrica para a Secex-BA, no exercício de 2015; c) Favorecido: Companhia de Eletricidade do Estado da Bahia - Coelba, CNPJ: 15139629/0001-94; d) Valor: R$ 100.000,00; e) Fundamento Legal: Art. 24, Inciso 22, da Lei 8.666/93; f) Autorização: Nicola Espinheira Da Costa Khoury Secretário de Controle Externo no Estado da Bahia; g) Ratificação: Carlos Roberto Caixeta, Secretário-Geral de Administração.

EXTRATOS DE INEXIGIBILIDADE DE LICITAÇÃO

a) Processo: TC: 001.044/2015-0; b) Objeto: despesas com serviço de fornecimento de água e esgoto para a Secex-BA, no exercício de 2015; c) Favorecido: Empresa Baiana de Águas e Saneamento S.A., CNPJ: 13504675/0001-10; d) Valor: R$ 15.000,00; e) Fundamento Legal: caput do art. 25 da Lei 8.666/93; f) Autorização: Nicola Espinheira da Costa Khoury, Secretário de Controle Externo no Estado da Bahia; g) Ratificação: Carlos Roberto Caixeta, Secretário-Geral de Administração.

a) TC 028.361/2014-8; b) Objeto: Contratação de serviço de acesso dedicado à rede *Infovia Brasília*, incluindo manutenção e suporte técnico; c) Favorecido: Serviço Federal de Processamento de Dados - Serpro, CNPJ 33.683.111/0001-07; d) Fundamento Legal: art. 25, *caput*, da Lei 8.666/1993; e) Vigência: 12 meses, contados de 01/02/2015 a 31/01/2016, despesa de 2015; e) Valor: R$ 72.000,00; f) Autorização: Elieser Cavalcante da Silva, Secretário de Licitações, Contratos e Patrimônio g) Ratificação: Carlos Roberto Caixeta, Secretário-Geral de Administração.

Poder Legislativo

CÂMARA DOS DEPUTADOS
DIRETORIA-GERAL
DIRETORIA ADMINISTRATIVA
SECRETARIA EXECUTIVA DA COMISSÃO PERMANENTE DE LICITAÇÃO

AVISO DE ALTERAÇÃO
PREGÃO Nº 8/2015

Comunicamos que o edital da licitação supracitada, publicada no D.O.U de 15/01/2015 foi alterado. Objeto: Pregão Eletrônico - Aquisição de sofás. Total de Itens Licitados: 00003 Novo Edital: 28/01/2015 das 09h00 às 17h59. Endereço: Câmara Dos Deputados Ed. Anexo 1 - 14 Andar Praça Dos Três Poderes - BRASILIA - DF. Entrega das Propostas: a partir de 28/01/2015 às 09h00 no site www.comprasnet.gov.br. Abertura das Propostas: 10/02/2015, às 10h00 no site www.comprasnet.gov.br.

JOSE MARTINICHEN FILHO
Presidente da CPL

(SIDEC - 27/01/2015) 010001-00001-2014NE000068

SENADO FEDERAL
DIRETORIA-GERAL
SECRETARIA DE ADMINISTRAÇÃO DE CONTRATAÇÕES

EXTRATO DE CONTRATO Nº 9/2015 - UASG 020001

Nº Processo: 200008437/2014-49.
PREGÃO SISPP Nº 127/2014. Contratante: SENADO FEDERAL - CNPJ Contratado: 40432544000147. Contratado : CLARO S.A. - Objeto: Contratação de serviços de telefonia a partir de terminais móveis, nas modalidades SMP e STFC, na forma de um Plano Corporativo, com Software de gerenciamento das linhas, que possibilite o controle de uso dos acessos do SMP por parte do Senado e disponibilização dos aparelhos em comodato, durante 30 (trinta) meses consecutivos. Fundamento Legal: Lei nº 8.666/93. Vigência: 15/01/2015 a 14/07/2017. Valor Total: R$8.064.421,50. Fonte: 100000000 - 2014NE800943. Data de Assinatura: 15/01/2015.

(SICON - 27/01/2015) 020001-00001-2014NE001239

EXTRATOS DE REGISTROS DE PREÇOS

Espécie: Ata de Registro de Preços nº 0010/2015. Processo: 200.002563/2013-17. Firmada com a empresa DEMOCRATA - COMÉRCIO DE MEDICAMENTOS E PRODUTOS HOSPITALARES E REPRESENTAÇÕES LTDA - ME. CNPJ: 09.468.387/0001-80. Modalidade: Pregão Eletrônico nº 0071/2014. Objeto: Materiais médico-hospitalares e saneantes para uso na Secretaria Integrada de Saúde (SIS) do Senado Federal. Valor Global: R$84,20. Vigência: início: 26/01/2015 - final: 25/01/2016. Signatários: pelo Senado Federal: Luiz Fernando Bandeira de Mello Filho, Diretor-Geral, pela Contratada: Moises Santos Charara.

Espécie: Ata de Registro de Preços nº 0011/2015. Processo: 200.002563/2013-17. Firmada com a empresa MEDLEVENSOHN COMÉRCIO E REPRESENTAÇÕES DE PRODUTOS HOSPITALARES LTDA. CNPJ: 05.343.029/0002-70. Modalidade: Pregão Eletrônico nº 0071/2014. Objeto: Materiais médico-hospitalares e saneantes para uso na Secretaria Integrada de Saúde (SIS) do Senado Federal. Valor Global: R$1.100,00. Vigência: início: 26/01/2015 - final: 25/01/2016. Signatários: pelo Senado Federal: Luiz Fernando Bandeira de Mello Filho, Diretor-Geral, pela Contratada: José Marcos Szuster.

Espécie: Ata de Registro de Preços nº 0012/2015. Processo: 200.002563/2013-17. Firmada com a empresa MED FORT MEDICAMENTOS E PRODUTOS HOSPITALARES LTDA - ME. CNPJ: 12.407.590/0001-50. Modalidade: Pregão Eletrônico nº 0071/2014. Objeto: Materiais médico-hospitalares e saneantes para uso na Secretaria Integrada de Saúde (SIS) do Senado Federal. Valor Global: R$4.321,75. Vigência: início: 26/01/2015 - final: 25/01/2016. Signatários: pelo Senado Federal: Luiz Fernando Bandeira de Mello Filho, Diretor-Geral, pela Contratada: José Maurício dos Santos.

Espécie: Ata de Registro de Preços nº 0013/2015. Processo: 200.002563/2013-17. Firmada com a empresa D.M.I. MATERIAL MÉDICO HOSPITALAR LTDA. CNPJ: 37.109.097/0001-85. Modalidade: Pregão Eletrônico nº 0071/2014. Objeto: Materiais médico-hospitalares e saneantes para uso na Secretaria Integrada de Saúde (SIS) do Senado Federal. Valor Global: R$3.710,00. Vigência: início: 26/01/2015 - final: 25/01/2016. Signatários: pelo Senado Federal: Luiz Fernando Bandeira de Mello Filho, Diretor-Geral, pela Contratada: Jorge Luiz Caramori.

Poder Judiciário

SUPREMO TRIBUNAL FEDERAL

RESULTADO DE JULGAMENTO
PREGÃO Nº 166/2014

A Pregoeira do STF comunica que no Pregão Eletrônico n. 166/2014-contratação e empresa para prestação de serviços de manutenção preventiva, corretiva e emergencial no sistema de alimentação ininterrupta da TV Justiça em São Paulo-declarou vencedora do certame a empresa Rocha Bressan Engenharia Indústria e Comércio Ltda.

GIOVANNA GABRIELA DO VALE
VASCONCELOS HEXSEL

(SIDEC - 27/01/2015) 040001-00001-2015NE000119

É PROIBIDA A REPRODUÇÃO

Documento assinado digitalmente conforme MP nº 2.200-2 de 24/08/2001, que institui a Infraestrutura de Chaves Públicas Brasileira - ICP-Brasil.

TRIBUNAL SUPERIOR ELEITORAL
SECRETARIA
SECRETARIA DE ADMINISTRAÇÃO

AVISOS DE LICITAÇÃO
PREGÃO Nº 7/2015 - UASG 070001

Nº Processo: 329932014 . Objeto: Pregão Eletrônico - Registro de preços para eventual aquisição de aparelhos de telefone Alcatel Lucent para utilização na Central Telefônica do TSE e fones de cabeça para Call Center com garantia de 12 (doze) meses, conforme especificações, condições, quantidades e prazos constantes do Termo de Referência - Anexo I. Total de Itens Licitados: 00002. Edital: 28/01/2015 de 08h00 às 11h59 e de 12h às 17h59. Endereço: Pca.dos Tribunais Superiores,bloco C(secretaria de Administracao) BRASILIA - DF. Entrega das Propostas: a partir de 28/01/2015 às 08h00 no site www.comprasnet.gov.br.. Abertura das Propostas: 11/02/2015 às 11h00 site www.comprasnet.gov.br.

(SIDEC - 27/01/2015) 070001-00001-2014NE000001

PREGÃO Nº 9/2015 - UASG 070001

Nº Processo: 92262014 . Objeto: Pregão Eletrônico - Registro de preços para eventual aquisição de material de consumo, conforme especificação quantidade e prazo constante do Termo de Referência. Total de Itens Licitados: 00009. Edital: 28/01/2015 de 08h00 às 11h59 e de 12h às 17h59. Endereço: Pca.dos Tribunais Superiores,bloco C(secretaria de Administracao) BRASILIA - DF. Entrega das Propostas: a partir de 28/01/2015 às 08h00 no site www.comprasnet.gov.br.. Abertura das Propostas: 10/02/2015 às 11h00 site www.comprasnet.gov.br.

JOSE ELIAS DE OLIVEIRA
Pregoeiro

(SIDEC - 27/01/2015) 070001-00001-2015NE000001

RESULTADO DE JULGAMENTO
PREGÃO Nº 4/2015

Informo que a empresa venceddora do Pregão Eletrônico nº 4/2015 foi a Cine Foto Som Express Ltda.

JOSE ELIAS DE OLIVEIRA
Pregoeiro

(SIDEC - 27/01/2015) 070001-00001-2014NE000001

SUPERIOR TRIBUNAL DE JUSTIÇA

AVISOS DE LICITAÇÃO
PREGÃO Nº 3/2015 - UASG 050001

Nº Processo: 8654/2015 . Objeto: Pregão Eletrônico - Contratação de empresa autorizada RENAULT, para execução de manutenção preventiva, corretiva, funilaria, pintura e substituição de peças genuínas, com controle de qualidade do fabricante, nos veículos, modelo Fluence, de propriedade do STJ, que estão em garantia de fábrica até 07 de agosto de 2017, conforme especificação do objeto constante do Anexo I do Edital. Total de Itens Licitados: 00001. Edital: 28/01/2015 de 08h00 às 12h00 e de 13h às 17h59. Endereço: Safs Quadra 06 Lote 01-trecho 03-administracao 01 Andar Asa Sul - BRASILIA - DF. Entrega das Propostas: a partir de 28/01/2015 às 08h00 no site www.comprasnet.gov.br.. Abertura das Propostas: 10/02/2015 às 14h00 site www.comprasnet.gov.br.. Informações Gerais: Edital também disponível no site www.stj.jus.br.

(SIDEC - 27/01/2015) 050001-00001-2015NE000114

PREGÃO Nº 16/2015 - UASG 050001

Nº Processo: 8.167/2014 . Objeto: Pregão Eletrônico - Aquisição de pastas e divisórias plásticas Total de Itens Licitados: 00002. Edital: 28/01/2015 de 08h00 às 12h00 e de 13h às 17h59. Endereço: Safs Quadra 06 Lote 01-trecho 03-administracao 01 Andar Asa Sul - BRASILIA - DF. Entrega das Propostas: a partir de 28/01/2015 às 08h00 no site www.comprasnet.gov.br.. Abertura das Propostas: 10/02/2015 às 14h00 site www.comprasnet.gov.br.. Informações Gerais: Edital também disponível no site www.stj.jus.br

DANIELLE XIMENES LIMA MOREIRA
Pregoeira

(SIDEC - 27/01/2015) 050001-00001-2015NE000114

RESULTADOS DE JULGAMENTOS
PREGÃO Nº 167/2014

Comunico o resultado da licitação em epígrafe: VENCEDORA: Esparta Seguranca Ltda.

(SIDEC - 27/01/2015) 050001-00001-2015NE000114

PREGÃO Nº 5/2015

Comunico o resultado da licitação em epígrafe: VENCEDORA: CENTRAL IT Tecnologia da Informação Ltda.

SÍLVIO FERREIRA
Pregoeiro

(SIDEC - 27/01/2015) 050001-00001-2015NE000114

SECRETARIA DE TECNOLOGIA DA INFORMAÇÃO E DAS COMUNICAÇÕES
SUBSECRETARIA DE ATENDIMENTO

EXTRATO DE TERMO ADITIVO

Processo STJ 9695/14. 1º Termo Aditivo ao Contrato STJ n. 67/14. CONTRATADA: Ímpar Construções LTDA. OBJETO: Acréscimo contratual e alteração da especificação, da unidade de medida e do valor unitário do subitem 3.7.1.1 da planilha de preço constante do Anexo Único do Contrato. FUNDAMENTO: Art. 65, I, alínea "b", da 8.666/93. VIGÊNCIA: A partir da data de assinatura. ASSINATURA: 22/1/15. VALOR DO CONTRATO: R$ 167.302,41. SIGNATÁRIOS: Miguel Augusto Fonseca de Campos - Diretor-Geral/STJ, Sérgio José Américo Pedreira - SAD/STJ, Gilmar do Nascimento Silva e Renato Fauster da Silva - Contratada.

CONSELHO DA JUSTIÇA FEDERAL
SECRETARIA-GERAL

EXTRATO DO 2º TERMO ADITIVO

CONTRATO N. 002/2013-CJF
CONTRATANTE: CONSELHO DA JUSTIÇA FEDERAL - CJF; CONTRATADA: LEVEL 3 COMUNICAÇÃO DO BRASIL LTDA; CNPJ: 72.843.212/0001-41; OBJETO: Prorrogação, por doze meses, da vigência do contrato n.02/2013-CJF, a partir de 31 de janeiro de 2015; FUNDAMENTO: Lei n. 8.666/1993, art.57, inciso II c/c a cláusula nona do Contrato; MODALIDADE: PE 044/2012; PROCESSO: CF-ADM-2012/00371.02; DATA DE ASSINATURA: 22/01/2014; VIGÊNCIA: 31/01/2015 a 30/01/2016; VALOR DO ADITIVO: R$ 583.024,08; CRÉDITO ORÇAMENTÁRIO - PTRES: 075221; E.D.: 339039; SIGNATÁRIOS: Juiz Federal ERIVALDO RIBEIRO DOS SANTOS - Secretário-Geral/CJF, e JOÃO LEONARDO DA SILVA GOMES FIGUEIRA - Diretor-Presidente/Contratada.

TRIBUNAL REGIONAL FEDERAL DA 2ª REGIÃO
SECRETARIA-GERAL

EXTRATO DE NOTA DE EMPENHO

Nota de empenho: 2014NE001834, emitida em 18/12/2014. Contratante: TRF- 2ªRG. Contratada: STABILE-SBC SISTEMAS E CONSULTORIA DE CUSTOS LTDA. Objeto: Assinatura do "Imformativo - SBC" - Revista Eletrônica. Modalidade de Licitação: Art. 25, I da Lei 8.666/93. Crédito Orçamentário: Programa de Trabalho: 02061056942570001. Elemento de despesa: 339039. Valor total do empenho: R$ 1.960,00 (um mil, novecentos e sessenta reais). Proc. nº TRF2-EOF-2014/00468.

AVISOS DE REGISTRO DE PREÇOS

O Tribunal Regional Federal da 2.ª Região, com base no art. 61, § único, da Lei n.º 8.666/93, torna público o Registro de Preços para aquisição material de consumo de expediente, correspondente ao Pregão n.º137/2014. A ata abaixo foi assinada em 06/01/2015, com vigência de 06/01/2015 a 05/01/2016, conforme P. A. n.º TRF2-EOF-2014/00455.09.

Fornecedor: RC RAMOS COMÉRCIO LTDA. - ME. - ata n.º 19/2015				
Item	Descrição	Unidade	Quant.	Preço Unit.
2	Caneta esferográfica com tinta azul, corpo transparente em material plástico. Marca: BIC	Unidade	12.000	0,42
3	Caneta esferográfica com tinta preta, corpo transparente em material plástico. Marca: BIC	Unidade	6.000	0,42
4	Caneta esferográfica com tinta vermelha, corpo transparente em material plástico. Marca: BIC	Unidade	3.000	0,42

O Tribunal Regional Federal da 2.ª Região, com base no art. 61, § único, da Lei n.º 8.666/93, torna público o Registro de Preços para aquisição de material de consumo para acondicionamento e embalagem, correspondente ao Pregão n.º 121/2014. A ata abaixo foi assinada em 07/01/2015, com vigência de 07/01/2015 a 06/01/2016, conforme P. A. n.º TRF2-EOF-2014/00422.04.

Fornecedor: JORDÃO PEREIRA - EIRELI - ME - ata n.º 08/2015				
ITEM	DESCRIÇÃO	UNID	QUANT.	VALOR UNIT. (R$)
1	Fita adesiva para embalagem em pvc marrom, 50mm x 50m. Marca: Jordao Embalagens	Rolo	600	1,78

O Tribunal Regional Federal da 2.ª Região, com base no art. 61, § único, da Lei n.º 8.666/93, torna público o Registro de Preços para aquisição de material de limpeza, correspondente ao Pregão n.º 158/2014. A ata abaixo foi assinada em 09/01/2015, com vigência de 09/01/2015 a 08/01/2016, conforme P. A. n.º TRF2-EOF-2014/00507.

Fornecedor: FB DISTRIBUIDORA LTDA.-ME - ata n.º 10/2015				
ITEM	DESCRIÇÃO	UNID	QUANT.	VALOR UNIT. (R$)
1	Papel toalha de alta qualidade, branco, neutro, gramatura aproximada de 35 g/m². Marca: Official Paper	Rolo com 200m x 20 cm	28.800	6,00

O Tribunal Regional Federal da 2.ª Região, com base no art. 61, § único, da Lei n.º 8.666/93, torna público o Registro de Preços para aquisição de insumos para sinalização visual, correspondente ao Pregão n.º 116/2014. A ata abaixo foi assinada em 13/01/2015, com vigência de 13/01/2015 a 12/01/2016, conforme P. A. n.º TRF2-EOF-2014/00401.02.

Fornecedor: GP MATTARA SUPRIMENTOS PARA INFORMÁTICA - EPP - ata n.º 24/2015				
ITEM	DESCRIÇÃO	UNID	QUANT.	VALOR UNITÁRIO (R$)
1	cartucho PRETO P/ HP Designjet 800, (C4844A). Marca: Casa do Cartucho - Zhuhai Mingjia	Unidade	20	102,40

ROQUE BONFANTE DE ALMEIDA
Diretor

TRIBUNAL REGIONAL FEDERAL DA 3ª REGIÃO
DIRETORIA-GERAL

EXTRATOS DE CONTRATOS

Processos n.º 0017519-34.2014.4.03.8000 (TRF 3ª Região); Espécie: Contrato nº 06.001.10.2015 firmado em 26/01/2015; Contratante: TRIBUNAL REGIONAL FEDERAL DA 3ª REGIÃO (CNPJ n.º 59.949.362/0001-76); Contratada: POLICAN ENGENHARIA E IMPERMEABILIZAÇÕES LTDA. - EPP (CNPJ nº 04.954.452/0001-63); Objeto: Execução de obras de recuperação estrutural e impermeabilização dos reservatórios de água potável, marquise, poços dos elevadores e lajes da cobertura; Procedimento Licitatório: Tomada de Preços nº 003/2014; Vigência: 375 dias corridos, contados a partir da data fixada na Ordem de Serviço; Valor Total: R$1.024.494,51; Signatário: pelo Contratante, o Sr. Gilberto de Almeida Nunes (Diretor-Geral do TRF 3ªR), e pela Contratada, o Sr. João Carlos Hoeltgebaum Binas, sócio.

EXEMPLAR DE ASSINANTE DA IMPRENSA NACIONAL

Processos n.º 0015470-20.2014.4.03.8000 (TRF 3ª Região); Espécie: Contrato nº 04.001.10.2015 firmado em 26/01/2015; Contratante: TRIBUNAL REGIONAL FEDERAL DA 3ª REGIÃO (CNPJ n.º 59.949.362/0001-76); Contratada: VOYAGER SOLUÇÕES CORPORATIVAS EM TECNOLOGIA DA INFORMAÇÃO LTDA.- ME (CNPJ n º04.528.676/0001-03); Objeto: Prestação de serviço de consultoria para definição, instalação, configuração, subscrição, suporte e treinamento do software de atendimento para Help Desk "OTRS ITSM"; Procedimento Licitatório: Pregão Eletrônico nº 073/2014; Vigência: 18 meses, contados a partir da data de assinatura; Valor Total: R$ 554.000,00; Signatário: pelo Contratante, o Sr. Gilberto de Almeida Nunes (Diretor-Geral do TRF 3ªR), e pela Contratada, o Sr. Emilson Donizeth dos Reis, Diretor Executivo.

EXTRATOS DE REGISTRO DE PREÇOS

Processo nº 0014595-50.2014.4.03.8000; Espécie: Ata de Registro de Preços nº 12.003.10.2015, firmada em 26/01/2015; Órgão: TRIBUNAL REGIONAL FEDERAL DA 3ª REGIÃO (CNPJ n.º 59.949.362/0001-76); Fornecedora: SS INDÚSTRIA E COMERCIO DE EQUIPAMENTOS LTDA - ME (CNPJ nº 18.843.032/0001-14); Objeto: Registro de Preços para aquisição de diversos modelos de carrinhos de carga; Procedimento Licitatório: Pregão Eletrônico n.º 055/2014-RP; Vigência: 12 (doze) meses a partir da assinatura; Valor: R$ 84.099,80; Signatários: pelo TRF 3ªRegião, Sr. Gilberto de Almeida Nunes (Diretor-Geral) e pela Fornecedora, Sra. Sebastiana Cirina Da Silva, Sócia administradora.

Processo nº 0014595-50.2014.4.03.8000; Espécie: Ata de Registro de Preços nº 12.004.10.2015, firmada em 26/01/2015; Órgão: TRIBUNAL REGIONAL FEDERAL DA 3ª REGIÃO (CNPJ n.º 59.949.362/0001-76); Fornecedora: MP DISTRIBUIDORA DE MATERIAS LTDA EPP (CNPJ nº13.763.597/0001-78); Objeto: Registro de Preços para aquisição de diversos modelos de escadas em alumínio; Procedimento Licitatório: Pregão Eletrônico n.º 055/2014-RP; Vigência: 12 (doze) meses a partir da assinatura; Valor: R$ 4.200,00; Signatários: pelo TRF 3ªRegião, Sr. Gilberto de Almeida Nunes (Diretor-Geral) e pela Fornecedora, Sr. João Melchiori Netto, Sócio.

Processo nº 0015239-90.2014.4.03.8000; Espécie: Ata de Registro de Preços nº 12.005.10.2015, firmada em 26/01/2015; Órgão: TRIBUNAL REGIONAL FEDERAL DA 3ª REGIÃO (CNPJ n.º 59.949.362/0001-76); Fornecedora: J.BILL COMÉRCIO DE MATERIAIS ELÉTRICOS E HIDRÁULICOS LTDA. - ME, (CNPJ nº 74.648.593/0001-33); Objeto: Registro de Preços para aquisição de materiais elétricos; Procedimento Licitatório: Pregão Eletrônico n.º 053/2014-RP; Vigência: 12 (doze) meses a partir da assinatura; Valor: R$ 59.236,00; Signatários: pelo TRF 3ªRegião, Sr. Gilberto de Almeida Nunes (Diretor-Geral) e pela Fornecedora, Sra. Jane Dantas de Assis, sócia-gerente.

TRIBUNAL REGIONAL FEDERAL DA 4ª REGIÃO

AVISOS DE LICITAÇÃO
PREGÃO Nº 9/2015 - UASG 090030

Nº Processo: 0013959-57.2014 . Objeto: Pregão Eletrônico - Reprogramação da Central de Detecção e Alarme de Incêndio. Total de Itens Licitados: 00001. Edital: 28/01/2015 de 11h00 às 17h59. Endereço: Rua Otavio Francisco Caruso da Rocha, 300 Praia de Belas - PORTO ALEGRE - RS. Entrega das Propostas: a partir de 28/01/2015 às 11h00 no site www.comprasnet.gov.br.. Abertura das Propostas: 11/02/2015 às 14h00 site www.comprasnet.gov.br.. Informações Gerais: Edital também disponível no sítio www.trf4.gov.br e e-mail: dlc@trf4.gov.br.

(SIDEC - 27/01/2015) 090030-00001-2015NE500106

PREGÃO Nº 10/2015 - UASG 090030

Nº Processo: 0013475-42.2014 . Objeto: Pregão Eletrônico - Substituição do carpete existente nas salas de sessões. Total de Itens Licitados: 00001. Edital: 28/01/2015 de 11h00 às 17h59. Endereço: Rua Otavio Francisco Caruso da Rocha, 300 Praia de Belas - PORTO ALEGRE - RS. Entrega das Propostas: a partir de 28/01/2015 às 11h00 no site www.comprasnet.gov.br.. Abertura das Propostas: 11/02/2015 às 14h00 site www.comprasnet.gov.br.. Informações Gerais: Edital também disponível no sítio www.trf4.gov.br e e-mail: dlc@trf4.gov.br.

LUIZ IZIDORO ZORZO
Diretor-Geral

(SIDEC - 27/01/2015) 090030-00001-2015NE500106

TRIBUNAL REGIONAL FEDERAL DA 5ª REGIÃO
DIRETORIA-GERAL

EXTRATO DE TERMO ADITIVO

ESPÉCIE:Segundo Termo Aditivo ao Contrato nº 11/2013. CONTRATANTE: Tribunal Regional Federal da 5ª Região. CONTRATADA: Smart Telecomunicações e Serviços LTDA. CNPJ: 03.423.730/0001-93 OBJETO: Prorrogar o prazo de vigência do Contrato por mais 12 (doze) meses e alterar a Cláusula Décima Sétima - Da Repactuação. DA ALTERAÇÃO: A redação e a forma de reajuste dos preços contratados estabelecida na Cláusula Décima Sétima - Da Repactuação, do Contrato nº 11/2013 será alterada. FUNDAMENTO LEGAL: Pregão nº 32/2012, PA nº 1704/2012, conforme as disposições contidas na Lei nº8.666/1993. DOS RECURSOS ORÇAMENTÁRIOS: Ação 4257 - Julgamento de causas e ED nº 339039.97. DATA DE ASSINATURA: 14/01/2015. ASSINAM: João do Carmo Botelho Falcão, Diretor Geral - TRF5ª Região, André Cavalcanti Modesto de Medeiros e Ricardo Leite Bezerra, Representantes - Smart Telecomunicações e Serviços LTDA.

TRIBUNAL REGIONAL ELEITORAL DO ACRE
DIRETORIA-GERAL

EXTRATO DE TERMO ADITIVO

Procedimento n.º 13.355/2014. 7º Termo Aditivo ao Contrato TRE/AC n.º 27/2010. Contratante: TRE/Acre. Contratada: EMPRESA BRASILEIRA DE TECNOLOGIA E ADMINISTRAÇÃO DE CONVÊNIOS HAAG S/A. (CNPJ 03506307/0001-57). Objeto: Prorrogar, com fundamento no art. 57, II, da Lei n.º 8.666/93, pelo período de 10 (dez) meses, com termo inicial em 28/02/2015 e final em 31/12/2015, o prazo de vigência estabelecido na Cláusula Terceira do instrumento original - já alterado pelos segundo, terceiro, quarto e quinto termos aditivos. Data de assinatura: 14/01/2015. Signatários: Carlos Venícius Ferreira Ribeiro, Diretor-Geral do TRE/Acre, e Marcelo Giovanni Vargas Munhoz e Juliana Simionovski, representantes da Contratada.

TRIBUNAL REGIONAL ELEITORAL DE ALAGOAS
SECRETARIA DE ADMINISTRAÇÃO
COORDENADORIA DE MATERIAL E PATRIMÔNIO
SEÇÃO DE COMPRAS
SETOR DE LICITAÇÕES E CONTRATOS

EXTRATO DE APOSTILAMENTO

2º Termo de Apostilamento ao Contrato n°?51/2009; Processo nº 8.523/2009; Contratante: União, por intermédio do TRE/AL, Contratada: CONSÓRCIO REDETSE SRP PE 54/2009, representada pela empresa líder BRASIL TELECOM S/A, CNPJ nº 76.535.764/0001-43; Objeto: registro da mudança de denominação da empresa Brasil Telecom S/A para OI S/A, passando o referido consórcio a ser constituído pelas empresas OI MÓVEL S/A, MEDIDATA INFORMÁTICA S/A e ÁURIGA INFORMÁTICA E SERVIÇOS LTDA.; Assinatura: 14/01/2015.

TRIBUNAL REGIONAL ELEITORAL DA BAHIA

EXTRATOS DE CONTRATOS

CONTRATO 150/2014, firmado entre a União, por intermédio do Tribunal Regional Eleitoral da Bahia e a empresa PLUGNET COMÉRCIO E REPRESENTAÇÕES LTDA. OBJETO: Fornecimento de equipamentos e programas computacionais para processamento de dados em datacenter. VALOR: R$ 153.360,00. FUNDAMENTO LEGAL: Pregão 081/2014 e Lei 8.666/93. DOTAÇÃO ORÇAMENTÁRIA: Elemento 3.44.90.39.93. Ação 02.122.0570.20GP.0029. PROCESSO: 91.588/2013. VIGÊNCIA: da assinatura até o prazo final de garantia. ASSINATURA: 27/01/2015. SIGNATÁRIOS: André Luís Martins Beserra pelo TRE-BA e a Sra. Silvana Meneses de Olinda Cardoso, pela Contratada.

CONTRATO 156/2014, firmado entre a União, por intermédio do Tribunal Regional Eleitoral da Bahia e a empresa SH HABERLI TECNOLOGIA - ME. OBJETO: Fornecimento de equipamentos e programas computacionais para processamento de dados em datacenter. VALOR: R$ 29.045,76. FUNDAMENTO LEGAL: Pregão 081/2014 e Lei 8.666/93. DOTAÇÃO ORÇAMENTÁRIA: Elemento 3.44.90.39.93. Ação 02.122.0570.20GP.0029. PROCESSO: 91.588/2013. VIGÊNCIA: da assinatura até o prazo final de garantia. ASSINATURA: 27/01/2015. SIGNATÁRIOS: André Luís Martins Beserra pelo TRE-BA e a Sra. Swe Helen Haberli, pela Contratada.

CONTRATO 154/2014, firmado entre a União, por intermédio do Tribunal Regional Eleitoral da Bahia e a Empresa TECNISYS INFORMÁTICA E ASSESSORIA EMPRESARIAL LTDA. OBJETO: Fornecimento de equipamentos e programas computacionais para processamento de dados em datacenter. VALOR: R$ 121.450,00. FUNDAMENTO LEGAL: Pregão 081/2014 e Lei 8.666/93. DOTAÇÃO ORÇAMENTÁRIA: Elemento 3.4.4.90.39.93. Ação 02.122.0570.20GP.0029. PROCESSO: 91.588/2013. VIGÊNCIA: da assinatura até o prazo final de garantia. ASSINATURA: 27/01/2015. SIGNATÁRIOS: André Luís Martins Beserra pelo TRE-BA e o Sr. Giovanni Coelho da Silva, pela Contratada.

CONTRATO 162/2014, firmado entre a União, por intermédio do Tribunal Regional Eleitoral da Bahia e a empresa PLUGNET COMÉRCIO E REPRESENTAÇÕES LTDA. OBJETO: Fornecimento de equipamentos e programas computacionais para processamento de dados em datacenter. VALOR: R$ 585.533,00. FUNDAMENTO LEGAL: Pregão 081/2014 e Lei 8.666/93. DOTAÇÃO ORÇAMENTÁRIA: Elemento 3.44.90.39.93. Ação 02.122.0570.20GP.0029. PROCESSO: 91.588/2013. VIGÊNCIA: da assinatura até o prazo final de garantia. ASSINATURA: 27/01/2015. SIGNATÁRIOS: André Luís Martins Beserra pelo TRE-BA e a Sra. Silvana Meneses de Olinda Cardoso, pela Contratada.

CONTRATO 155/2014, firmado entre a União, por intermédio do Tribunal Regional Eleitoral da Bahia e a EMPRESA BRASILEIRA DE TECNOLIA EM SISTEMAS - EBTES. OBJETO: Fornecimento de equipamentos e programas computacionais para processamento de dados em datacenter. VALOR: R$ 6.950,00. FUNDAMENTO LEGAL: Pregão 081/2014 e Lei 8.666/93. DOTAÇÃO ORÇAMENTÁRIA: Elemento 3.44.90.39.93. Ação 02.122.0570.20GP.0029. PROCESSO: 91.588/2013. VIGÊNCIA: da assinatura até o prazo final de garantia. ASSINATURA: 27/01/2015. SIGNATÁRIOS: André Luís Martins Beserra pelo TRE-BA e o Sr. Marcos William de Carvalho Valentini, pela Contratada.

CONTRATO 160/2014, firmado entre a União, por intermédio do Tribunal Regional Eleitoral da Bahia e a empresa EBA OFFICE COMÉRCIO DE MÁQUINAS PARA ESCRITÓRIO LTDA. OBJETO: Fornecimento de máquinas e utensílios para escritório. VALOR: R$ 38.000,00. FUNDAMENTO LEGAL: Pregão 003/2014 e Lei 8.666/93. DOTAÇÃO ORÇAMENTÁRIA: Elemento 3.44.90.52.36. Ação 02.122.0570.20GP.0029. PROCESSO: 17.155/2013. VIGÊNCIA: da assinatura até o prazo final de garantia. ASSINATURA: 27/01/2015. SIGNATÁRIOS: André Luís Martins Beserra pelo TRE-BA e a Sra. Renata Cristina de Camargo Freitas, pela Contratada.

EXTRATO DE TERMO ADITIVO

Terceiro Termo Aditivo ao Contrato nº 105/2011, firmado entre a União, por intermédio do Tribunal Regional Eleitoral da Bahia e a empresa BANCO DO BRASIL S.A. OBJETO: Concessão de uso de área para instalação de posto de atendimento bancário. FUNDAMENTO LEGAL: Art. 57, II, da Lei n.º 8.666/93. PROCESSO n.º 47.481/2011. ASSINATURA: 30/11/2014. SIGNATÁRIOS: André Luis Martins Beserra, pelo TRE/BA, e Sr. Roberto Palma Costa e Antonio Andrade Silva, pela Contratada.

TRIBUNAL REGIONAL ELEITORAL DO DISTRITO FEDERAL

EXTRATO DE TERMO ADITIVO

5º Termo de Aditamento ao Contrato n° 12/2010, firmado em 20/01/2015, com a empresa Multiserv Segurança e Vigilância Patrimonial Ltda.; Objeto: Inclusão de rubrica e repactuação; Fundamento Legal: Súmula 444 do TST, Lei 8.666/93, Lei 605/1949, Lei 10.192/2001, Decreto 2.271/97 e IN SLTI/MPOG 02/2008; Processo: 29.657/2009; Signatários: Des. Cruz Macedo, Presidente em exercício do TRE/DF e Sr. Luís Gustavo Silva Barra.

TRIBUNAL REGIONAL ELEITORAL DO ESPÍRITO SANTO
SECRETARIA DE ADMINISTRAÇÃO E ORÇAMENTO

EXTRATO DE TERMO ADITIVO

Espécie: Primeiro Termo Aditivo ao Contrato de prestação de serviços de operador de áudio. Contratante: Tribunal Regional Eleitoral do Espírito Santo. Contratada: SERVIP-RH SERVIÇOS GERAIS LTDA EPP - C.N.P.J.: 05.261.183/0001-12. Resumo do Objeto: Prorrogação da vigência contratual, alterando a Cláusula Oitava, e o registro de novos valores contratuais, em decorrência da prorrogação, alterando a Cláusula Quinta. Novo prazo de vigência: 05/05/2015 a 04/05/2016. Novo valor total estimado do contrato: R$ 51.937,02, sendo R$ 17.053,65 executados em 2014, R$ 25.958,76 estimados para 2015 e R$ 8.924,61 estimados para 2016. Fundamentação Legal: arts. 57, II e 58, I da Lei nº 8.666/93. Data da Assinatura: 08/01/2015. Processo: 15.426/2014.

TRIBUNAL REGIONAL ELEITORAL DE GOIÁS
DIRETORIA-GERAL

EDITAL DE NOTIFICAÇÃO

PROCESSO: Nº 4.495/2014
REQUERENTE: Diretor Geral do TRE/GO
REQUERIDO: FBI Segurança Eletrônico e Serviços LTDA.

O Diretor-Geral do Tribunal Regional Eleitoral de Goiás, FAZ SABER que por este NOTIFICA a empresa FBI Segurança Eletrônica e Serviços LTDA., CNPJ 07.694.975/0001-06, estabelecida em lugar incerto e não sabido, para todos os termos do Processo Administrativo Digital acima especificado, que se processa perante este Tribunal, com o objetivo de aplicação de penalidade administrativa, nos termos da Lei nº 8.666/93 e da Portaria TRE/GO nº 808/2009, com o seguinte objetivo: APRESENTAR ALEGAÇÕES FINAIS, dentro do prazo legal de dez dias, nos termos do artigo 11, §1º, da Portaria TRE/GO nº 808/2009.

Goiânia, 27 de janeiro de 2015.
RODRIGO LEANDRO DA SILVA

TRIBUNAL REGIONAL ELEITORAL DE MINAS GERAIS

EXTRATO DE CONTRATO

Processo nº 1500622/2015; Contrato 013/15; Contratada: Talento Comunicação Visual Ltda EPP; Vigência: 26/01/15 a 30/11/15; Objeto: Impressão e fornecimento de faixas de lona para identificação dos locais de atendimento; Valor: R$ 6.840,00; Classificação: 3390.30.59; PT: 02.122.0570.20GP.0031; NE: 2015NE000271; Fundamento Legal: Art. 24, II, da Lei 8.666/93; Signatários: Ana Carolina Silva Costa - Diretora-Geral Substituta pelo TRE-MG e Ronan Dimas de Sousa - Sócio-Administrador, pela Contratada; Assinatura: 22/1/2015.

COMERCIALIZAÇÃO PROIBIDA POR TERCEIROS

TRIBUNAL REGIONAL ELEITORAL DO PARÁ
SECRETARIA DE ADMINISTRAÇÃO
COORDENADORIA DE MATERIAL E PATRIMÔNIO
SEÇÃO DE COMPRAS

EXTRATO DE NOTA DE EMPENHO

Proc. Prot. N.º 36.288/2014. Contratada: GOLGAN COMUNICAÇÃO E MARKETING LTDA-ME CNPJ nº 01232815/0001-69. Objeto: Despesa com serviços de áudio e vídeo em evento a ser realizado pelo TRE/PA. Nota de Empenho 2014NE000138, de 20/01/2015, valor global de R$ 10.830,00 (dez mil, oitocentos e trinta reais). Base Legal: Art. 15, § 8° da Lei nº 8.666/93. PTRES: 084538. ND. 339039. Autorizado em: 19/01/2015, por Sandro Gonçalves Borges, Diretor-Geral Substituto.

SEÇÃO DE LICITAÇÕES E CONTRATOS

AVISO DE REGISTRO DE PREÇOS ARP Nº 4/2015

O Tribunal Regional Eleitoral do Pará, torna pública a Ata de Registro de Preços nº 04/2015, firmada com a empresa abaixo relacionada, correspondente ao Pregão Eletrônico nº 65/2014, assinada em 13/01/2015, com vigência de 12 meses, a contar de sua assinatura, conforme Proc. nº 4.620/2014. Empresa: COMERCIAL MARTE DE MÓVEIS LTDA - EPP. Item 03 - Cadeira tipo Longarina. Qtd: 500 und. Valor unit: R$103,00. O inteiro teor da ata encontra-se disponível no site www.tre-pa.jus.br.

SANDRO GONÇALVES BORGES
Diretor-Geral
Substituto

TRIBUNAL REGIONAL ELEITORAL DO PARANÁ
SECRETARIA DE ADMINISTRAÇÃO

EXTRATO DE CONTRATO Nº 27/2015

Nº PAD 1497/2014. Contratante: TRIBUNAL REGIONAL ELEITORAL DO PARANÁ. Contratada: PESSOAL - TERCEIRIZAÇÃO DE MÃO-DE-OBRA E SERVIÇOS LTDA. CNPJ Contratada 03.412.765/0001-27. Objeto: Prestação de serviços de motoristas para condução de veículos oficiais para o TRE/PR.Valor: R$1.100.000,00 (um milhão e cem mil reais). Legal: Lei 8666/93. Vigência: 07/02/2015 a 06/02/2017. Data de Assinatura: 23/01/2015.

EXTRATO DE CONTRATO Nº 29/2015

Nº PAD 6632/2014. Contratante: TRIBUNAL REGIONAL ELEITORAL DO PARANÁ. Contratada: INFORMATIZAR REFRIGERAÇÃO LTDA - ME. CNPJ Contratada: 09.642.044/0001-90. Objeto: Fornecimento de água mineral para o abastecimento da Sede do TRE-PR e do Fórum Eleitoral de Curitiba, durante o exercício 2015. Valor: R$ 51.280,00 (cinqüenta e um mil, duzentos e oitenta reais). Legal: Lei 8666/93. Vigência: 26/01/2015 a 31/12/2015. Data de Assinatura: 26/01/2015.

TRIBUNAL REGIONAL ELEITORAL DE PERNAMBUCO

EXTRATO DE PARCERIA

Termo de Parceria com Compromisso n.º 01/2015. CONTRATANTES: Tribunal Regional Eleitoral de Pernambuco e Cooperativa de Trabalho de Catadores de Resíduos Sólidos Recicláveis (COOPAGRES). OBJETO: doação de resíduos sólidos recicláveis e realização de coletiva seletiva. FUNDAMENTO LEGAL: Lei n.º 12.305/10, Decretos n.'s 7.404/10 e 5.940/06. DATA DE ASSINATURA: 22/1/15. SIGNATÁRIOS: pelo Compromitente, Robson Costa Rodrigues, Diretor-Geral e, pela Compromissária, Laudicea Maria da Silva Santos, Diretora-Presidente.

TRIBUNAL REGIONAL ELEITORAL DO PIAUÍ
SECRETARIA DE ADMINISTRAÇÃO, ORÇAMENTO E FINANÇAS
COORDENADORIA DE MATERIAL E PATRIMÔNIO

EXTRATO DE CONTRATO

CONTRATO N.º 002/2015. Processo Administrativo Digital n.º 2599/2014. Pregão Eletrônico nº 75/2014. CONTRATADA: OI MÓVEL S.A (CNPJ: 05.423.963/0001-11). OBJETO: Contratação de empresa para prestação de serviços acesso à internet para uso na VPN (Virtual Private Network) na Sede do TRE-PI. DOTAÇÃO ORÇAMENTÁRIA: Programa de Trabalho: 02.122.0570.20GP.0022; 02.061.0570.4269.0001 e 02.126.0570.7832.0001, sob o Elemento de Despesa 3.3.90.39. VIGÊNCIA: 12 (doze) meses contados da data de recebimento da Ordem de Serviço. Valor Total Anual(R$): 91.190,40 (noventa e um mil, cento e noventa reais e quarenta centavos). DATA DA ASSINATURA: 23/01/2015. ASSINAM: Pelo TRE, Sr. Paulo Ivan da Silva Santos, Secretário de Administração, Orçamento e Finanças, e Paulo Sérgio Alves de Moraes e Tereza Elizabeth Batista Mendonça Machado, pela Contratada.

TRIBUNAL REGIONAL ELEITORAL DO RIO GRANDE DO SUL

AVISO DE LICITAÇÃO
PREGÃO Nº 1/2015 - UASG 070021

Nº Processo: 1484/2014 . Objeto: Pregão Eletrônico - Eventual aquisição de faixas, banners e adesivos. Total de Itens Licitados: 00003. Edital: 28/01/2015 de 12h00 às 17h59. Endereço: Av. Padre Cacique, 96. Praia de Belas - PORTO ALEGRE - RS. Entrega das Propostas: a partir de 28/01/2015 às 12h00 no site www.comprasnet.gov.br.. Abertura das Propostas: 12/02/2015 às 14h00 site www.comprasnet.gov.br.. Informações Gerais: O edital também está disponível no sítio www.tre-rs.jus.br.

ANTONIO AUGUSTO PORTINHO DA CUNHA
Diretor-Geral

(SIDEC - 27/01/2015) 070021-00001-2015NE000147

SECRETARIA DE ADMINISTRAÇÃO
COORDENADORIA DE MATERIAL E PATRIMÔNIO
SEÇÃO DE LICITAÇÕES E CONTRATOS

EXTRATOS DE TERMOS ADITIVOS

Termo Aditivo n. 02 ao Contrato 06/2008, referente à locação de imóvel destinado ao uso e funcionamento do cartório e depósito da 17ª ZE - Cruz Alta-RS, firmado entre o TRE-RS e o Sr. Newiton Batista Guterres e a Sra. Lisiane Werner Guterres. OBJETO: Prorrogar a vigência do contrato original e alterar o valor da remuneração, ratificando-se as demais cláusulas contratuais. FUNDAMENTO LEGAL: Lei 8.666/93. SIGNATÁRIOS: Des. Luiz Felipe Brasil Santos e o Sr. Newiton Batista Guterres e a Sra. Lisiane Werner Guterres. PAE: 413/2010. DATA DA ASSINATURA: 27-01-2015.

Termo Aditivo n. 02 ao Contrato 14/2008, referente à locação de imóvel destinado ao funcionamento do cartório e depósito da 157ª ZE - Restinga Sêca-RS, firmado entre o TRE-RS e a Construtora Emprol Ltda. OBJETO: Prorrogar a vigência do contrato original, ratificando-se as demais cláusulas contratuais. FUNDAMENTO LEGAL: Lei 8.666/93. SIGNATÁRIOS: Des. Luiz Felipe Brasil Santos e Sr. Jaime Marcos Gomes. PAE: 453/2010. DATA DA ASSINATURA: 27-01-2015.

TRIBUNAL REGIONAL ELEITORAL DO RIO DE JANEIRO

AVISOS DE LICITAÇÃO
PREGÃO Nº 5/2015 - UASG 070017

Nº Processo: 215.665/2014 . Objeto: Pregão Eletrônico - Registro de preços para aquisição de água mineral acondicionada em garrafão de 20 litros. Total de Itens Licitados: 00002. Edital: 28/01/2015 de 08h00 às 17h59. Endereço: Av. Presidente Wilson, 194 - Térreo. Centro - RIO DE JANEIRO - RJ. Entrega das Propostas: a partir de 28/01/2015 às 08h00 no site www.comprasnet.gov.br.. Abertura das Propostas: 09/02/2015 às 13h00 site www.comprasnet.gov.br.. Informações Gerais: Edital disponível gratuitamente nos sítios www.comprasgovernamentais.gov.br e www.tre-rj.jus.br.

(SIDEC - 27/01/2015) 070017-00001-2015NE000003

PREGÃO Nº 6/2015 - UASG 070017

Nº Processo: 42.792/2014 . Objeto: Pregão Eletrônico - Registro de preços para aquisição de condicionadores de ar. Total de Itens Licitados: 00005. Edital: 28/01/2015 de 08h00 às 17h59. Endereço: Av. Presidente Wilson, 194 - Térreo. Centro - RIO DE JANEIRO - RJ. Entrega das Propostas: a partir de 28/01/2015 às 08h00 no site www.comprasnet.gov.br.. Abertura das Propostas: 10/02/2015 às 13h00 site www.comprasnet.gov.br.. Informações Gerais: Edital disponível gratuitamente nos sítios www.comprasgovernamentais.gov.br e www.tre-rj.jus.br.

(SIDEC - 27/01/2015) 070017-00001-2015NE000003

PREGÃO Nº 7/2015 - UASG 070017

Nº Processo: 68.932/2014 . Objeto: Pregão Eletrônico - Material de lógica. Total de Itens Licitados: 00030. Edital: 28/01/2015 de 08h00 às 17h59. Endereço: Av. Presidente Wilson, 194 - Térreo. Centro - RIO DE JANEIRO - RJ. Entrega das Propostas: a partir de 28/01/2015 às 08h00 no site www.comprasnet.gov.br.. Abertura das Propostas: 11/02/2015 às 13h00 site www.comprasnet.gov.br.. Informações Gerais: Edital disponível gratuitamente nos sítios www.comprasgovernamentais.gov.br e www.tre-rj.jus.br.

LISSA FAJARDO LOUREIRO MAIOR COUTINHO
Pregoeira

(SIDEC - 27/01/2015) 070017-00001-2015NE000003

AVISO DE REABERTURA DE PRAZO
PREGÃO Nº 1/2015

Comunicamos a reabertura de prazo da licitação supracitada, processo Nº 223.061/2014. , publicada no D.O.U de 19/12/2014 . Objeto: Pregão Eletrônico - Contratação de empresa prestadora de serviços para operação de postos de trabalho de estoquista e de supervisor de estoquista, conforme as especificações e condições constantes no Termo de Referência ? Anexo I do Edital. Novo Edital: 28/01/2015 das 08h00 às 17h59. Endereço: Av. Presidente Wilson, 194, Térreo Centro - RIO DE JANEIRO - RJEntrega das Propostas: a partir de 19/12/2014 às 08h00 no site www.comprasnet.gov.br. Abertura das Propostas: 09/02/2015, às 13h00 no site www.comprasnet.gov.br.

REJANE LOPES DE OLIVEIRA
Pregoeira

(SIDEC - 27/01/2015) 070017-00001-2015NE000003

DIRETORIA-GERAL
ASSESSORIA JURÍDICA

EXTRATO DE CONTRATO

PROCESSO Nº 38.319/2014. CONTRATO Nº 4/2015. OBJETO: prestação de serviços de acesso à internet, incluindo circuitos dedicados de comunicação de dados, locação de equipamentos e gerenciamento, por 30 meses. CONTRATADA: Data Corpore Serviços de Telecomunicações e Informática Ltda. EPP. CNPJ nº 08.210.265/0001-26. FUND. LEGAL: Lei nº 8.666/93, com redação da Lei nº 8.883/94 e Lei 10.520/02. VALOR GLOBAL: 233.575,00 (duzentos e trinta e três mil, quinhentos e setenta e cinco reais). VALOR PARA 2015: R$ 90.826,14 (noventa mil, oitocentos e vinte e seis reais e quatorze centavos), a ser empenhado quando da liberação da dotação orçamentária para o presente exercício. VALOR PARA 2016: R$ 94.990,00 (noventa e quatro mil, novecentos e noventa reais). VALOR PARA 2017: R$ 47.758,86 (quarenta e sete mil, setecentos e cinquenta e oito reais e oitenta e seis centavos). VIGÊNCIA: 01/03/2015 a 31/08/2017. ELEMENTO DE DESPESA: 3390.39 - Outros Serviços de Terceiros - Pessoa Jurídica. PROGRAMA DE TRABALHO: Julgamento de Causas e Gestão Administrativa na Justiça Eleitoral, do Orçamento do TRE/RJ.

EXTRATOS DE DISPENSA DE LICITAÇÃO

PROCESSO Nº 2.241/2015 OBJETOS: prestação de serviços de fornecimento de energia elétrica para as unidades do TRE/RJ abrangidas pela área de concessão da empresa e contribuição para custeio do serviço de iluminação pública, durante o período de 01/01/15 a 31/12/15 CONTRATADA: Light Serviços de Eletricidade S/A FUND. LEGAL: Art. 24, inciso XXII, da Lei 8.666/93. VALORES: R$ 984.000,00 (novecentos e oitenta e quatro mil reais) e R$ 24.199,50 (vinte e quatro mil, cento e noventa e nove reais e cinqüenta centavos) DECLARAÇÃO DE DISPENSA DE LICITAÇÃO: André Borges Arisa, Diretor-Geral em exercício. RATIFICAÇÃO: Desembargador Edson Aguiar de Vasconcelos -Presidente em exercício

PROCESSO Nº 2.240/2015 OBJETOS: prestação de serviços de fornecimento de energia elétrica para as unidades do TRE/RJ abrangidas pela área de concessão da empresa e contribuição para custeio do serviço de iluminação pública, durante o período de 01/01/15 a 31/12/15 CONTRATADA: Ampla Energia e Serviços S/A FUND. LEGAL: Art. 24, inciso XXII, da Lei 8.666/93. VALORES: R$ 300.00,00 (trezentos mil reais) e R$ 1.000,00 (mil reais) DECLARAÇÃO DE DISPENSA DE LICITAÇÃO: André Borges Arisa, Diretor-Geral em exercício. RATIFICAÇÃO: Desembargador Edson Aguiar de Vasconcelos -Presidente em exercício

PROCESSO Nº 1.905/2015 OBJETO: prestação de serviço de fornecimento de gás canalizado para o imóvel da Av. Rodrigues Alves, 161 - Saúde/RJ CONTRATADA: Companhia Distribuidora de Gás do Rio de Janeiro - CEG FUND. LEGAL: Art. 24, inciso XXII, da Lei 8.666/93. VALOR: R$ 448,00 (quatrocentos e quarenta e oito reais) DECLARAÇÃO DE DISPENSA DE LICITAÇÃO: André Borges Arisa, Diretor-Geral em exercício. RATIFICAÇÃO: Desembargador Edson Aguiar de Vasconcelos -Presidente em exercício

EXTRATOS DE INEXIGIBILIDADE DE LICITAÇÃO

PROCESSO Nº 1.919/2015. OBJETO: prestação de serviços de fornecimento de água e tratamento de esgoto, na área de concessão da empresa de 01/01/15 a 31/12/15. CONTRATADA: Águas do Paraíba S/A. FUND. LEGAL: Art. 25, caput, da Lei 8.666/93. VALOR: R$ 8.000,00 (oito mil reais). DECLARAÇÃO DE INEXIGIBILIDADE DE LICITAÇÃO: André Borges Arisa, Diretor-Geral em exercício RATIFICAÇÃO: Des. EDSON AGUIAR DE VASCONCELOS - Presidente em exercício

PROCESSO Nº 1.920/2015. OBJETO: prestação de serviços de fornecimento de água e tratamento de esgoto na área de concessão da empresa, durante o período de 01/01/15 a 31/12/15. CONTRATADA: Águas do Imperador S/A. FUND. LEGAL: Art. 25, caput, da Lei 8.666/93. VALOR: R$ 8.700,00 (oito mil e setecentos reais). DECLARAÇÃO DE INEXIGIBILIDADE DE LICITAÇÃO: André Borges Arisa, Diretor-Geral em exercício RATIFICAÇÃO: Des. EDSON AGUIAR DE VASCONCELOS - Presidente em exercício.

EXEMPLAR DE ASSINANTE DA IMPRENSA NACIONAL

PROCESSO Nº 2.054/2015. OBJETO: prestação de serviços de fornecimento de água e tratamento de esgoto na área de concessão da empresa, durante o período de 01/01/15 a 31/12/15. CONTRATADA: PROLAGOS S/A - Concessionária de Serviços Públicos de Água e Esgoto. FUND. LEGAL: Art. 25, caput, da Lei 8.666/93. VALOR: R$ 5.000,00 (cinco mil reais). DECLARAÇÃO DE INEXIGIBILIDADE DE LICITAÇÃO: André Borges Arisa, Diretor-Geral em exercício RATIFICAÇÃO: Des. EDSON AGUIAR DE VASCONCELOS - Presidente em exercício

PROCESSO Nº 1.921/2015 OBJETO: prestação de serviços de fornecimento de água e tratamento de esgoto na área de concessão da empresa, durante o período de 01/01/15 a 31/12/15. CONTRATADA: Concessionária Águas de Juturnaíba S/A. FUND. LEGAL: Art. 25, caput, da Lei 8.666/93. VALOR: R$ 4.800,00 (quatro mil e oitocentos reais). DECLARAÇÃO DE INEXIGIBILIDADE DE LICITAÇÃO: André Borges Arisa, Diretor-Geral em exercício RATIFICAÇÃO: Des. EDSON AGUIAR DE VASCONCELOS - Presidente em exercício

EXTRATO DE TERMO ADITIVO

PROCESSO Nº 174.064/2012. Termo Aditivo ao Contrato nº 58/2012, relativo à prestação de serviços de modernização e manutenção de elevador. CONTRATADA: Elevadores Ivimaia Ltda. OBJETO: Prorrogação pelo período de 17/01/2015 a 16/01/2017. VALOR PARA 2015: R$ 4.562,70 (quatro mil, quinhentos e sessenta e dois reais e setenta centavos), conforme nota de empenho nº 18/2015, de 15/01/2015. VALOR PARA 2016: R$ 4.774,92 (quatro mil, setecentos e setenta e quatro reais e noventa e dois centavos). VALOR PARA 2017: R$ 212,22 (duzentos e doze reais e vinte e dois centavos). ELEMENTO DE DESPESA: 33.90.39 - Outros Serviços de Terceiros. PROGRAMA DE TRABALHO: Julgamento de Causas e Gestão Administrativa na Justiça Eleitoral.

TRIBUNAL REGIONAL ELEITORAL DE RORAIMA
DIRETORIA-GERAL
SECRETARIA DE ADMINISTRAÇÃO

EXTRATO DE CONTRATO

Contrato n.º 001/2015. Procedimento Administrativo n.º 2/2015.Contratada: L.A. VIAGENS E TURISMO LTDA CNPJ: 04.613.668/0001-65. Objeto: fornecimento de passagens aéreas. Ação n.º 02.122.0570.20GP.0014. ED: 3.3.90.33. Julgamento de Causas e Gestão Administrativa na JE n.º 02.061.0570.4269.0001-Pleitos Eleitorais. Capacitação de Recursos Humanos nº 02.128.0570.4091.0001.Preço unitário(serviços de agenciamento): R$ 0,0001. Valor anual estimado: R$ 394.319,00. Notas de empenho: 2015NE000014, 2015NE000015 e 2015NE000016, de 08/01/2015. Fundamento legal: da Lei n.º 8.666/93.Vigência: até 31.12.2015, contados da assinatura. Data da Assinatura: 12/01/2015; Assinam, pelo TRE/RR, Jadilson Rubens de Castro Júnior, Diretor-Geral,em exercício; e pela Contratada, Raimundo Nonato Teixeira .

EXTRATO DE TERMO ADITIVO

3º Termo Aditivo ao Contrato n.º 02/2013; P.A. n.º 227/2012; Contratada:FAMA. CNPJ: 84.112.481/0001-17; Cláusula Primeira -O prazo de vigência de que trata a Cláusula Quarta do Contrato 02/2013 fica prorrogado até 31/03/2015.Fundamento: art.57,inc.II, da Lei n.º8.666/93. Cláusula Segunda -Elemento de Despesa 3.3.90.39 - Outros Serviços de Terceiro - Pessoa Jurídica-Ação 02.301.0570.2004.0001-Assistência Médica e Odontológica. Nota de empenho: 2014NE000053.Valor global: 1.322.700,60.Cláusula Terceira - Ficam mantidas as demais cláusulas contratuais. Data da assinatura: 30/12/2014. Pelo TRE/RR: José Alex Magno Alves de Almeida - Diretor-Geral,em exercício; Pela Contratada: Emanoel Gledeston Dantas Licarião.

RETIFICAÇÕES

No Extrato de Contrato TRE/RR n.º 002/2015, publicado no Diário Oficial da União, Edição 18, pág. 150, de 27 de janeiro de 2015, onde se lê: Data da assinatura: 13/01/2014; leia-se: 13/01/2015.

No Extrato de Registro de Preços TRE/RR n.º 55/2014, publicado no Diário Oficial da União, Edição 18, pág. 150, de 27 de janeiro de 2015, onde se lê: Data da assinatura: 22/12/2013; leia-se: 22/12/2014; e onde se lê: Helena Karoline Garcia Feliz, leia-se Helena Karoline Garcia Felix.

TRIBUNAL REGIONAL ELEITORAL DE SANTA CATARINA

EXTRATO DE RESCISÃO

Locador: Germano Dessbesell. CPF do Locador: 093.819.459-34. Rescisão do Contrato n. 014/2013, a partir de 20/02/2015. Fundamento legal: art. 79, inciso II, da Lei n. 8.666/1993, e Cláusula Décima Terceira, subcláusula 13.1, do referido ajuste. Procedimento CCM/SAO n. 12.588/2013.

AVISO
PREGÃO Nº 185/2014

Em complemento ao Resultado de Julgamento do Pregão nº 185/2014, publicado no D.O.U. de 26/01/2015, o TRESC informa que o item 1 da licitação em questão foi adjudicado pela empresa M2M SHOP ELETROMÓVEIS LTDA ME.

HELOÍSA HELENA BASTOS SILVA LÜBKE
Pregoeira

AVISO DE LICITAÇÃO
PREGÃO ELETRÔNICO Nº 5/2015 - UASG 070020 - SRP

Nº Processo: 237/2015 . Objeto: Pregão Eletrônico - Registro de Preços para eventual aquisição de materiais de acondicionamento e embalagem. Total de Itens Licitados: 00004. Edital: 28/01/2015 de 12h00 às 17h00. Endereço: Rua Esteves Junior Nr. 80 Centro - FLORIANOPOLIS - SC. Entrega das Propostas: a partir de 28/01/2015 às 12h00 no site www.comprasnet.gov.br.. Abertura das Propostas: 10/02/2015 às 14h00 site www.comprasnet.gov.br.. Informações Gerais: O Edital também está disponível no site www.tresc.jus.br (Transparência - Contas públicas).

JAILSON LAURENTINO
Pregoeiro

(SIDEC - 27/01/2015) 070020-00001-2014NE000375

RESULTADO DE JULGAMENTO
PREGÃO Nº 1/2015

Objeto: Contratação de empresa especializada para o fornecimento e a instalação de divisórias em gesso acartonado, sendo parte delas revestidas com painel acústico de madeira, forro de gesso acartonado, forro mineral em placa e forro acústico em madeira, para a Sala de Sessões, a Sala do Conselho e a Coordenadoria de Sessões deste Tribunal. Data do julgamento: 21/01/2015. A licitação restou frustrada.

JAILSON LAURENTINO
Pregoeiro

(SIDEC - 27/01/2015) 070020-00001-2015NE000375

TRIBUNAL DE JUSTIÇA DO DISTRITO FEDERAL E DOS TERRITÓRIOS
SECRETARIA DE RECURSOS MATERIAIS

AVISO DE LICITAÇÃO
PREGÃO ELETRÔNICO Nº 135/2014 - UASG 100001 - SRP

Nº Processo: 16.815/2014 . Objeto: Pregão Eletrônico - Registro de preços para a aquisição de medicamentos para uso na Secretaria de Saúde do Tribunal de Justiça do Distrito Federal e dos Territórios. Total de Itens Licitados: 00053. Edital: 28/01/2015 de 08h00 às 12h00 e de 14h às 17h59. Endereço: Praça Municipal, Lt 01, Bloco A, Ala A, S/7.30 Brasília - BRASILIA - DF. Entrega das Propostas: a partir de 28/01/2015 às 08h00 no site www.comprasnet.gov.br.. Abertura das Propostas: 11/02/2015 às 13h30 site www.comprasnet.gov.br.. Informações Gerais: O Edital estará disponível no endereço eletrônico www.comprasnet.gov.br, no sítio do TJDFT (www.tjdft.jus.br), bem como no SERLIC, na Sala de Reuniões da Comissão Permanente de Licitações, localizada na Praça Municipal, Lote 1, Fórum Milton Sebastião Barbosa, Bloco ?A?, 7º andar, Ala ?A?,Sala 7.10, Brasília/DF, Cep 70.094-900, ao custo de R$ 2,00.

RAFAEL ARCANJO REIS
Secretário de Recursos Materiais

(SIDEC - 27/01/2015) 100001-00001-2014NE000038

SERVIÇO DE LICITAÇÕES

EXTRATOS DE CONTRATOS

a) Espécie: Contrato de Prestação de Serviços N. 016/2015, assinado entre TJDFT e ADA ENGENHARIA, CONSULTORIA, PROJETOS E CERTIFICAÇÕES LTDA - EPP. b) Objeto: Prestação de serviços de manutenção preventiva e corretiva, com reposição de peças e baterias, a expensas da CONTRATADA, com disponibilização e manutenção de software de gerenciamento, em sistemas ininterruptos de potência (UPS) - No-Break. c) Fundamento Legal: Leis 8.666/1993 e 10.520/2002 e Decreto 5.450/2005. d) Valor Estimado: R$ 703.585,56. e)Vigência: 12 meses a partir da publicação. f)Data da assinatura: 22/01/2015 g)P.A. N.: 17.337/2014.

a)Espécie: Contrato de Fornecimento N. 017/2015, assinado entre TJDFT e a empresa VCS ELÉTRICA E HIDRÁULICA LTDA ME. b)Objeto: Fornecimento de carimbos, chancelas, refis e borrachas para carimbo durante o exercício de 2015. c)Fundamento Legal: Leis 8.666/93 e 10.520/02 e Decreto 5.450/05. d)Valor Estimado: R$ 79.000,00. e)Vigência: A partir de 1º de janeiro de 2015, ou dia útil subseqüente, até 31/12/2015. f)Data da assinatura: 09/01/2015. g)P.A. N.:14.640/2014.

a)Espécie: Contrato de Fornecimento N. 015/2015, assinado entre TJDFT e VERFRUT DISTRIBUIDORA DE FRUTAS E VERDURAS LTDA - EPP. b)Objeto: Fornecimento de frutas, verduras e legumes durante o exercício de 2015. c)Fundamento Legal: Leis 8.666/93 e 10.520/02 e Decretos 5.450/05. d)Valor Estimado: R$ 199.771,54. e)Vigência: A partir de 1º de janeiro de 2015, ou dia útil subseqüente, até 31/12/2015. f)Data da assinatura: 09/01/2015. g)P.A. N.:17.117/2014.

EXTRATO DE PERMISSÃO DE USO

a) Espécie: Termo de Permissão de Uso N. 001/2015, assinado entre TJDFT e GOMES DE SOUZA BUFFET LTDA. b) Objeto: Permissão de uso, a título precário, de uma área do TJDFT, com 128m² para exploração dos serviços de lanchonete e restaurante, na Ala Central do Fórum de Taguatinga. c) Fundamento Legal: Leis 8.666/93, 10.520/02 e Decreto 3.555/00 c/c art. 303, inciso XVII, do Regimento Interno do TJDFT. d) Valor mensal da taxa de ocupação: R$ 1.066,24. e) Vigência: 12 meses, contados da data de ocupação. f) Data da assinatura: 26/01/2015 g) P.A. N.: 06.390/2014.

EXTRATO DE TERMO ADITIVO

a)Espécie: Termo Aditivo N. 02 ao Contrato de Prestação de Serviços N. 070/2014, assinado entre TJDFT e BRASFORT - ADMINISTRAÇÃO E SERVIÇOS LTDA. b)Objeto: prorrogar prazo de vigência do Contrato inicial. c)Fundamento Legal: Cláusula 30ª do Contrato inicial c/c art. 57, II, da Lei 8.666/93. d) Prorrogação: 11/03/2015 a 10/03/2016 e)Vigência: a partir de 11/03/2015. f)Data da assinatura: 20/01/2015 g)P.A. N.: 17.815/2013.

SECRETARIA-GERAL DA CORREGEDORIA VARAS COM JURISDIÇÃO EM TODO O TERRITÓRIO DO DISTRITO FEDERAL VARA DA INFÂNCIA E DA JUVENTUDE DO DISTRITO FEDERAL

AVISOS DE HOMOLOGAÇÃO E ADJUDICAÇÃO
PREGÃO Nº 39/2014 - SRP

Objeto: Registro de preços para aquisição de grampo plástico para processo. Adjudicatária: Paper Fixx Comercial de Papeis LTDA - ME (Itens: 01 e 02). Valor total: R$ 24.330,00. Data da Homologação: 26/01/2015. Processo N. 00.253/2014.

PREGÃO Nº 47/2014 - SRP

. Objeto: Fornecimento de água mineral. Adjudicatária: Calevi Mineradora e Comércio LTDA-EPP (Itens: 01, 02 e 03). Valor total: R$ 43.689,80. Data da Homologação: 26/01/2015. Processo N. 00.210/2014.

PREGÃO Nº 48/2014 - SRP

. Objeto: Registro de preços para fornecimento, inclusa a montagem, de vidros, espelhos e ferragens. Adjudicatária: LG Comércio e Manutenção de Equipamentos Eletrônicos LTDA (Item 01). Valor total: R$ 21.124,00. Data da Homologação: 26/01/2015. Processo N. 00.209/2014.

YANDRA OLIVEIRA NUNES
Diretora-Geral Administrativa
Substituta da VIJ/DF

CIRCUNSCRIÇÃO JUDICIÁRIA DE BRASÍLIA VARAS CRIMINAIS DA CIRCUNSCRIÇÃO JUDICIÁRIA DE BRASÍLIA 3ª VARA CRIMINAL DE BRASÍLIA

EDITAL DE CITAÇÃO
(Com o Prazo de 15 Dias)

O Dr. OMAR DANTAS LIMA, Juiz de Direito da 3ª Vara Criminal da Circunscrição Especial Judiciária de Brasília - DF, na forma da Lei, etc. FAZ SABER a todos os que o presente edital virem ou dele tiverem conhecimento que por este Juízo se processa a Ação Penal N.º 2012.01.1.199481-0, em que é réu REGINALDO MENDES BEZERRA, filho de pai não declarado e Maria José Mendes Bezerra, nascido aos 08/11/1981 em Brasília/DF, denunciado por infração ao art. 155, § 1º e § 4º, Inc. IV, do Código Penal. Como não tenha sido possível citá-lo pessoalmente, pelo presente CITA-O para apresentar defesa escrita no prazo de 10 dias, nos termos do art. 396 do CPP, nos autos em epígrafe. E, para que chegue ao conhecimento de todos e do referido acusado, mandou passar o presente edital, que será afixado no local de costume e publicado no "Diário Oficial". Caso o acusado não constitua advogado particular, no prazo legal, fica nomeado, desde já, Defensor Público ou defensor dativo, procedendo-se a vista dos autos para apresentação da Defesa escrita em 10 (dez) dias. Adverte-se o acusado de que em caso de procedência da acusação, a sentença poderá fixar valor mínimo à reparação dos danos causados pela infração, considerando os prejuízos sofridos pelo ofendido (artigo 387, IV, CPP), cabendo ao acusado apresentar sua manifestação a respeito na Defesa. Cientificando-o(a) de que este Juízo e Cartório funcionam na Praça Municipal, Lote 01, Bloco B do Palácio da Justiça, Ala "C", sala 734, Brasília/DF. Telefones: 3103-7409 e 3103-7462. Fax: 3103-0320. Horário de atendimento: das 12h às 19h. Dado e passado em 23 de janeiro de 2015 às 17h10. Eu, DANIEL RODRIGUES FRANCO, Diretor de Secretaria, subscrevo-o e assino por determinação do MM. Juiz.

ANIEL RODRIGUES FRANCO
Diretor de Secretaria

COMERCIALIZAÇÃO PROIBIDA POR TERCEIROS

CIRCUNSCRIÇÃO JUDICIÁRIA DO NÚCLEO BANDEIRANTE VARA CRIMINAL E TRIBUNAL DO JÚRI

EDITAL DE CITAÇÃO
(Com o Prazo de 15 Dias)

11-20131110074997-000252/2015.
A Doutora MARÍLIA GARCIA GUEDES, Juíza de Direito Substituta da Vara Criminal e do Tribunal do Júri da Circunscrição Judiciária do Núcleo Bandeirante, na forma da lei FAZ SABER a todos quanto o presente edital virem ou dele tiverem conhecimento que por este Juízo se processa a Ação Penal nº 2013.11.1.007499-7, em que figura como acusado DANIEL DOS REIS ARAGÃO, Brasileiro, Solteiro, CPF Nº 003.917.521-97, CI Nº 2.360.566-SSP/DF, nascido aos 04/11/1984 em Brasília/DF, filho de Frederico Araújo Aragão e de Selma da Cruz dos Reis, atualmente com 30 anos de idade, denunciado como incurso nas penas do art. 306 da Lei 9.503/97. E não tendo sido possível realizar a citação pessoalmente, pelo presente vem CITÁ-LO para tomar conhecimento da ação acima mencionada, bem como para apresentar resposta à acusação no prazo de 10 (dez) dias. Fica o réu cientificado de que deverá fazer sua defesa por meio de advogado ou Defensor Público, sob pena de, não o fazendo, ser-lhe nomeado defensor dativo. E, para que chegue ao conhecimento do referido acusado, mandou passar o presente edital, que será afixado no local de costume e publicado no "Diário Oficial da União". Outrossim, faz saber que este Juízo está situado na Avenida Contorno Área Especial 13, Lote 14 , Térreo, Sala 121. Dado e passado nesta cidade do Núcleo Bandeirante/DF, 15 de janeiro de 2015. Eu, Roger Vitor Neves e Silva, Diretor de Secretaria Substituto, o subscrevo.

MARILIA GARCIA GUEDES
Juíza de Direito
Substituta

EDITAIS DE INTIMAÇÃO DE SENTENÇA
(Com o Prazo de 90 Dias)

11-20101110043659-000343/2015.
A Doutora MARÍLIA GARCIA GUEDES, Juíza de Direito Substituta da Vara Criminal e Tribunal do Júri da Circunscrição Judiciária do Núcleo Bandeirante, na forma da lei. FAZ SABER a todos quanto o presente edital virem ou dele tiverem conhecimento que por este Juízo se processa a Ação Penal nº 2010.11.1.004365-9, em que figura como acusado JADIR LEITE DE OLIVEIRA, Brasileiro, Casado, CPF Nº 266.360.261-20, CI Nº 704.494-SSP/DF, nascido em 31/03/1962 em Brasília/DF, filho de José Expedito de Oliveira e de Zenith Leite de Oliveira, atualmente com 52 anos de idade, denunciado como incurso na pena do art. 306 do Código de Trânsito Brasileiro. E como não tenha sido possível intimá-lo pessoalmente do teor da sentença prolatada, pelo presente vem INTIMÁ-LO dando-lhe ciência nos seguintes termos:

"Ante o exposto, JULGO PROCEDENTE a pretensão punitiva estatal para CONDENAR JADIR LEITE DE OLIVEIRA, qualificado nos autos, nas penas do artigo 306, caput, da Lei 9.503/97. (...) No terceiro estágio, à míngua de causas de diminuição ou de aumento, fixo a pena, definitivamente, em 06 (seis) meses de detenção e 10 (dez) dias-multa. Cada dia-multa deverá ser calculado à razão de 1/30 (um trigésimo) do salário mínimo vigente ao tempo do fato, tendo em vista a ausência de informações sobre as condições econômicas do réu. Fixo o regime inicial aberto para o cumprimento da sanção, conforme art. 33, § 2º, alínea "c" e § 3º, do Código Penal, deixando de aplicar o previsto no art. 387, § 2º, do CPP, haja vista que o réu respondeu ao processo integralmente em liberdade. Substituo a pena privativa de liberdade por uma pena restritiva de direito, a qual deverá ser estabelecida pelo Juízo das Execuções Penais. Condeno o réu, ainda, na suspensão da habilitação para dirigir veículo automotor pelo prazo de 02 (dois) meses, considerando a necessária proporcionalidade com o tempo da pena principal aplicada, tendo em vista as regras do art. 293 da Lei nº 9.503/97 (...)"

E, para que chegue ao conhecimento do referido acusado, mandou passar o presente edital, que será afixado no local de costume e publicado no "Diário Oficial da União". Fica consignado o prazo de cinco dias para apresentação do recurso. Outrossim, faz saber que este Juízo está situado na Avenida Contorno, Área Especial 13, Lote 14, Sala 1.100, 1º Andar, Fórum Des. Hugo Auler - Núcleo Bandeirante/DF. Dado e passado nesta cidade do Núcleo Bandeirante/DF, segunda-feira, 19/01/2015 às 17h41. Eu, Roger Vitor Neves e Silva, Diretor de Secretaria Substituto, o subscrevo. MARÍLIA GARCIA GUEDES - Juíza de Direito Substituta

(Com o Prazo de 90 Dias)

11-20101110047042-000027/2015.
A Doutora MARÍLIA GARCIA GUEDES, Juíza de Direito, Substituta da Vara Criminal e Tribunal do Júri da Circunscrição Judiciária do Núcleo Bandeirante, na forma da lei. FAZ SABER a todos quanto o presente edital virem ou dele tiverem conhecimento que por este Juízo se processa a Ação Penal nº 2010.11.1.004704-2, em que figura como acusado TIAGO DOS SANTOS FERREIRA, Brasileiro, Solteiro, CPF Nº. 039.894.951-43, CI Nº 2.816.603-SSP/DF, Nascido 09/09/1989, em Brasília/DF, Filho de Fernando Pereira Ferreira e de Maria da Anunciação Bispo dos Santos, denunciado como incursos nas penas do artigo 155, caput, do Código Penal. E como não tenha sido possível intimá-lo(a) pessoalmente do teor da sentença prolatada, pelo presente vem INTIMÁ-LO(A) dando-lhe ciência nos seguintes termos:
"Ante o exposto, JULGO PROCEDENTE a pretensão punitiva estatal para condenar TIAGO DOS SANTOS FERREIRA, qualificado nos autos, como incurso nas penas do artigo 155, "caput", do Código Penal. Atenta ao princípio da individualização da pena e às diretrizes dos artigos 59 e 68 do Estatuto Penal Repressivo, passo à individualização da pena. (...) No terceiro estágio, à míngua de causas de diminuição ou de aumento, fixo a pena, definitivamente, em 1 (um) ano de reclusão e 10 (dez) dias-multa, sendo cada dia-multa considerado à razão de 1/30 (um trigésimo) do salário mínimo vigente à época dos fatos, devidamente corrigidos, diante da ausência de informações sobre a capacidade econômica do réu. Fixo o regime inicialmente aberto para o cumprimento das penas privativas de liberdade, conforme art. 33, § 2º, alínea "c" e § 3º, do Código Penal. Substituo a pena privativa de liberdade por uma pena restritiva de direito, a qual deverá ser estabelecida pelo Juízo das Execuções Penais. Tendo em vista que o réu se encontra solto e não há motivos supervenientes que demandem a necessidade de sua segregação cautelar, nos termos do artigo 312, do CPP, concedo-lhe o direito de recorrer em liberdade. (...) Arcará o réu com as custas do processo, sendo que eventual isenção será examinada pela Vara de Execuções. Após o trânsito em julgado da sentença, expeçam-se as anotações e as comunicações necessárias. Sentença registrada eletronicamente. Publique-se. Intime-se. Núcleo Bandeirante/DF, 30 de outubro de 2014. Delma Santos Ribeiro, Juíza de Direito".
E, para que chegue ao conhecimento do referido acusado, mandou passar o presente edital, que será afixado no local de costume e publicado no "Diário Oficial da União". Fica consignado o prazo de cinco dias para apresentação do recurso. Outrossim, faz saber que este Juízo está situado na Avenida Contorno, Lote 14 , 1º Andar, Sala 19. Dado e passado nesta cidade do Núcleo Bandeirante/DF, Núcleo Bandeirante - DF, quinta-feira, 08/01/2015 às 15h31. Eu, Glenda de Arruda Paranaguá Souza, Diretora de Secretaria, o subscrevo. MARÍLIA GARCIA GUEDES -Juíza de Direito Substituta

MARILIA GARCIA GUEDES
Juíza de Direito
Substituta

CIRCUNSCRIÇÃO JUDICIÁRIA DE TAGUATINGA VARAS CRIMINAIS DA CIRCUNSCRIÇÃO JUDICIÁRIA DE TAGUATINGA 1ª VARA CRIMINAL DE TAGUATINGA

EDITAIS DE CITAÇÃO
(Com o Prazo de 15 Dias)

A Doutora GILSARA CARDOSO BARBOSA FURTADO, Juíza de Direito da Primeira Vara Criminal da Circunscrição Judiciária de Taguatinga, Distrito Federal, na forma da lei, etc. FAZ SABER a todos os que o presente edital virem ou dele tiverem conhecimento que por este Juízo se processa a Ação Penal n. 2013.07.1.024970-0, em que é denunciado JOÃO BATISTA FERREIRA DA SILVA, brasileiro, nascido aos 19/11/1955, natural de Balsas-MA, portador do RG nº 1086250 SSP/DF e do CPF nº 169.311.731-20, filho de Antônio Ferreira da Silva e de Rosa Luiza da Silva, incurso nas penas do art. Art. 180, §3º, do Código Penal; e como não tenha sido possível citá-lo pessoalmente, pelo presente CITO-O, a fim de tomar conhecimento da referida Ação Penal, bem como oferecer resposta à acusação, no prazo de 10 (dez) dias, por escrito e subscrita por advogado previamente constituído pelo acusado, cientificando-o de que eventual inércia em responder à acusação ou alegada a impossibilidade de constituir advogado, ensejará a aplicação do disposto no artigo 366 do Código de Processo Penal. Para que chegue ao conhecimento de todos e do referido réu, mandou expedir o presente Edital, que será afixado no local de costume e publicado no Diário Oficial da União e no Diário da Justiça Eletrônico. Dado e passado nesta cidade de Taguatinga-DF, aos 26 de janeiro de 2015. Eu, José Ribeiro de Araújo Filho, Diretor de Secretaria, o subscrevo de ordem da Dra. GILSARA CARDOSO BARBOSA FURTADO - Juíza de Direito.

(Com o Prazo de 15 Dias)

A Doutora GILSARA CARDOSO BARBOSA FURTADO, Juíza de Direito da Primeira Vara Criminal da Circunscrição Judiciária de Taguatinga, Distrito Federal, na forma da lei, etc. FAZ SABER a todos os que o presente edital virem ou dele tiverem conhecimento que por este Juízo se processa a Ação Penal n. 2014.07.1.031323-9, em que é denunciado LUCIO TIMOTEO DE ANDRADE, brasileiro, casado, nascido aos 27/03/1980, natural de Brasília-DF, portador do RG nº 664.831 SSP/RO e do CPF nº 646.419.612-04, filho de Dalton de Andrade e Maria Timoteo de Andrade, incurso nas penas do artigo 171, caput, do Código Penal; e como não tenha sido possível citá-lo pessoalmente, pelo presente CITO-O, a fim de tomar conhecimento da referida Ação Penal, bem como oferecer resposta à acusação, no prazo de 10 (dez) dias, por escrito e subscrita por advogado previamente constituído pelo acusado, cientificando-o de que eventual inércia em responder à acusação ou alegada a impossibilidade de constituir advogado, ensejará a aplicação do disposto no artigo 366 do Código de Processo Penal. Para que chegue ao conhecimento de todos e do referido réu, mandou expedir o presente Edital, que será afixado no local de costume e publicado no Diário Oficial da União e no Diário da Justiça Eletrônico. Dado e passado nesta cidade de Taguatinga-DF, aos 26 de janeiro de 2015. Eu, José Ribeiro de Araújo Filho, Diretor de Secretaria, o subscrevo de ordem da Dra. GILSARA CARDOSO BARBOSA FURTADO - Juíza de Direito.

(Com o Prazo de 15 Dias)

A Doutora GILSARA CARDOSO BARBOSA FURTADO, Juíza de Direito da Primeira Vara Criminal da Circunscrição Judiciária de Taguatinga, Distrito Federal, na forma da lei, etc. FAZ SABER a todos os que o presente edital virem ou dele tiverem conhecimento que por este Juízo se processa a Ação Penal n. 2014.07.1.005571-6, em que é denunciado FÁBIO DE OLIVEIRA TAVARES, brasileiro, nascido aos 18/07/1972, natural de Brasília-DF, portador do RG nº 1.277.227 SSP/DF e do CPF nº 647.323.201-04, filho de Antônio Pedro Tavares e de Anetice Maria de Oliveira, incurso nas penas do artigo 171, caput, c/c, §2º, inciso I, do Código Penal; e como não tenha sido possível citá-lo pessoalmente, pelo presente CITO-O, a fim de tomar conhecimento da referida Ação Penal, bem como oferecer resposta à acusação, no prazo de 10 (dez) dias, por escrito e subscrita por advogado previamente constituído pelo acusado, cientificando-o de que eventual inércia em responder à acusação ou alegada a impossibilidade de constituir advogado, ensejará a aplicação do disposto no artigo 366 do Código de Processo Penal. Para que chegue ao conhecimento de todos e do referido réu, mandou expedir o presente Edital, que será afixado no local de costume e publicado no Diário Oficial da União e no Diário da Justiça Eletrônico. Dado e passado nesta cidade de Taguatinga-DF, aos 26 de janeiro de 2015. Eu, José Ribeiro de Araújo Filho, Diretor de Secretaria, o subscrevo de ordem da Dra. GILSARA CARDOSO BARBOSA FURTADO - Juíza de Direito.

(Com o Prazo de 15 Dias)

A Doutora GILSARA CARDOSO BARBOSA FURTADO, Juíza de Direito da Primeira Vara Criminal da Circunscrição Judiciária de Taguatinga, Distrito Federal, na forma da lei, etc. FAZ SABER a todos os que o presente edital virem ou dele tiverem conhecimento que por este Juízo se processa a Ação Penal n. 2014.07.1.011841-4, em que é denunciado EDNEY PEREIRA DE NOVAIS, brasileiro, solteiro, nascido aos 03/02/1985, natural de Brasília-DF, portador do RG nº 2.290.782 SSP/DF e do CPF nº 034.692.651-35, filho de João Pereira de Novais e de Joana Maria de Jesus, incurso nas penas do artigo 180, §1º e artigo 311, caput, ambos do Código Penal; e como não tenha sido possível citá-lo pessoalmente, pelo presente CITO-O, a fim de tomar conhecimento da referida Ação Penal, bem como oferecer resposta à acusação, no prazo de 10 (dez) dias, por escrito e subscrita por advogado previamente constituído pelo acusado, cientificando-o de que eventual inércia em responder à acusação ou alegada a impossibilidade de constituir advogado, ensejará a aplicação do disposto no artigo 366 do Código de Processo Penal. Para que chegue ao conhecimento de todos e do referido réu, mandou expedir o presente Edital, que será afixado no local de costume e publicado no Diário Oficial da União e no Diário da Justiça Eletrônico. Dado e passado nesta cidade de Taguatinga-DF, aos 26 de janeiro de 2015. Eu, José Ribeiro de Araújo Filho, Diretor de Secretaria, o subscrevo de ordem da Dra. GILSARA CARDOSO BARBOSA FURTADO - Juíza de Direito.

(Com o Prazo de 15 Dias)

A Doutora GILSARA CARDOSO BARBOSA FURTADO, Juíza de Direito da Primeira Vara Criminal da Circunscrição Judiciária de Taguatinga, Distrito Federal, na forma da lei, etc. FAZ SABER a todos os que o presente edital virem ou dele tiverem conhecimento que por este Juízo se processa a Ação Penal n. 2014.07.1.004251-4, em que é denunciado FÁBIO JUNIOR ESTEVAO ARAÚJO, brasileiro, solteiro, nascido aos 31/12/1993, natural de Brasília-DF, portador do RG nº não consta e do CPF nº não consta, filho de José Valério da Conceição Araújo e de Francilene Estevão Leite, incurso nas penas do artigo 155, §4º, inciso II, do Código Penal; e como não tenha sido possível citá-lo pessoalmente, pelo presente CITO-O, a fim de tomar conhecimento da referida Ação Penal, bem como oferecer resposta à acusação, no prazo de 10 (dez) dias, por escrito e subscrita por advogado previamente constituído pelo acusado, cientificando-o de que eventual inércia em responder à acusação ou alegada a impossibilidade de constituir advogado, ensejará a aplicação do disposto no artigo 366 do Código de Processo Penal. Para que chegue ao conhecimento de todos e do referido réu, mandou expedir o presente Edital, que será afixado no local de costume e publicado no Diário Oficial da União e no Diário da Justiça Eletrônico. Dado e passado nesta cidade de Taguatinga-DF, aos 26 de janeiro de 2015. Eu, José Ribeiro de Araújo Filho, Diretor de Secretaria, o subscrevo de ordem da Dra. GILSARA CARDOSO BARBOSA FURTADO - Juíza de Direito.

(Com o Prazo de 15 Dias)

A Doutora GILSARA CARDOSO BARBOSA FURTADO, Juíza de Direito da Primeira Vara Criminal da Circunscrição Judiciária de Taguatinga, Distrito Federal, na forma da lei, etc. FAZ SABER a todos os que o presente edital virem ou dele tiverem conhecimento que por este Juízo se processa a Ação Penal n. 2014.07.1.033593-7, em que é denunciado ISAEL SILVA DINIZ, brasileiro, nascido aos 11/10/1972, natural de Rosário-MA, portador do RG nº 2.298.859 SSP/DF e do CPF nº 493.666.883-49, filho de José Domingos Ferreira Diniz e de Maria da Natividade da Silva Diniz, incurso nas penas do artigo 155, §4º, IV, do Código Penal; e como não tenha sido possível citá-lo pessoalmente, pelo presente CITO-O, a fim de tomar conhecimento da referida Ação Penal, bem como oferecer resposta à acusação, no prazo de 10 (dez) dias, por escrito e subscrita por advogado previamente constituído pelo acusado, cientificando-o de que eventual inércia em responder à acusação ou alegada a impossibilidade de constituir advogado, ensejará a aplicação do disposto no artigo 366 do Código de Processo Penal. Para

EXEMPLAR DE ASSINANTE DA IMPRENSA NACIONAL

Documento assinado digitalmente conforme MP nº 2.200-2 de 24/08/2001, que institui a Infraestrutura de Chaves Públicas Brasileira - ICP-Brasil.

que chegue ao conhecimento de todos e do referido réu, mandou expedir o presente Edital, que será afixado no local de costume e publicado no Diário Oficial da União e no Diário da Justiça Eletrônico. Dado e passado nesta cidade de Taguatinga-DF, aos 26 de janeiro de 2015. Eu, José Ribeiro de Araújo Filho, Diretor de Secretaria, o subscrevo de ordem da Dra. GILSARA CARDOSO BARBOSA FURTADO - Juíza de Direito.

(Com o Prazo de 15 Dias)

A Doutora GILSARA CARDOSO BARBOSA FURTADO, Juíza de Direito da Primeira Vara Criminal da Circunscrição Judiciária de Taguatinga, Distrito Federal, na forma da lei, etc. FAZ SABER a todos os que o presente edital virem ou dele tiverem conhecimento que por este Juízo se processa a Ação Penal n. 2014.07.1.020831-6, em que é denunciado ELIAS DA SILVA FERREIRA, brasileiro, solteiro, nascido aos 05/09/1980, natural de Brasília-DF, portador do RG nº 2134964 SSP/DF e do CPF nº não informado, filho de Aclício de Araújo Ferreira e de Lindalva da Silva Ferreira, incurso nas penas do artigo 155, §4º, incisos I e IV, do Código Penal; e como não tenha sido possível citá-lo pessoalmente, pelo presente CITO-O, a fim de tomar conhecimento da referida Ação Penal, bem como oferecer resposta à acusação, no prazo de 10 (dez) dias, por escrito e subscrita por advogado previamente constituído pelo acusado, cientificando-o de que eventual inércia em responder à acusação ou alegada a impossibilidade de constituir advogado, ensejará a aplicação do disposto no artigo 366 do Código de Processo Penal. Para que chegue ao conhecimento de todos e do referido réu, mandou expedir o presente Edital, que será afixado no local de costume e publicado no Diário Oficial da União e no Diário da Justiça Eletrônico. Dado e passado nesta cidade de Taguatinga-DF, aos 26 de janeiro de 2015. Eu, José Ribeiro de Araújo Filho, Diretor de Secretaria, o subscrevo de ordem da Dra. GILSARA CARDOSO BARBOSA FURTADO - Juíza de Direito.

(Com o Prazo de 15 Dias)

A Doutora GILSARA CARDOSO BARBOSA FURTADO, Juíza de Direito da Primeira Vara Criminal da Circunscrição Judiciária de Taguatinga, Distrito Federal, na forma da lei, etc. FAZ SABER a todos os que o presente edital virem ou dele tiverem conhecimento que por este Juízo se processa a Ação Penal n. 2014.07.1.020831-6, em que é denunciado JURANDIR DE JESUS LIMA, vulgo "LECO", brasileiro, convivente, nascido aos 08/09/1976, natural de Itaberabá-BA, portador do RG nº não informado e do CPF nº 278.456.608-09, filho de Valdemar Pereira Lima e Edezia Maria de Jesus, incurso nas penas do artigo 155, §4º, incisos I e IV, do Código Penal; e como não tenha sido possível citá-lo pessoalmente, pelo presente CITO-O, a fim de tomar conhecimento da referida Ação Penal, bem como oferecer resposta à acusação, no prazo de 10 (dez) dias, por escrito e subscrita por advogado previamente constituído pelo acusado, cientificando-o de que eventual inércia em responder à acusação ou alegada a impossibilidade de constituir advogado, ensejará a aplicação do disposto no artigo 366 do Código de Processo Penal. Para que chegue ao conhecimento de todos e do referido réu, mandou expedir o presente Edital, que será afixado no local de costume e publicado no Diário Oficial da União e no Diário da Justiça Eletrônico. Dado e passado nesta cidade de Taguatinga-DF, aos 26 de janeiro de 2015. Eu, José Ribeiro de Araújo Filho, Diretor de Secretaria, o subscrevo de ordem da Dra. GILSARA CARDOSO BARBOSA FURTADO - Juíza de Direito.

(Com o Prazo de 15 Dias)

A Doutora GILSARA CARDOSO BARBOSA FURTADO, Juíza de Direito da Primeira Vara Criminal da Circunscrição Judiciária de Taguatinga, Distrito Federal, na forma da lei, etc. FAZ SABER a todos os que o presente edital virem ou dele tiverem conhecimento que por este Juízo se processa a Ação Penal n. 2014.07.1.015699-2, em que é denunciado LUIZ CARLOS MATEUS, brasileiro, solteiro, nascido aos 30/06/1969, natural de Alfenas-MG, portador do RG nº 3.004.810 SSP/DF e do CPF nº não informado, filho de Maria das Dores Mateus, incurso nas penas do artigo 155, caput, do Código Penal; e como não tenha sido possível citá-lo pessoalmente, pelo presente CITO-O, a fim de tomar conhecimento da referida Ação Penal, bem como oferecer resposta à acusação, no prazo de 10 (dez) dias, por escrito e subscrita por advogado previamente constituído pelo acusado, cientificando-o de que eventual inércia em responder à acusação ou alegada a impossibilidade de constituir advogado, ensejará a aplicação do disposto no artigo 366 do Código de Processo Penal. Para que chegue ao conhecimento de todos e do referido réu, mandou expedir o presente Edital, que será afixado no local de costume e publicado no Diário Oficial da União e no Diário da Justiça Eletrônico. Dado e passado nesta cidade de Taguatinga-DF, aos 26 de janeiro de 2015. Eu, José Ribeiro de Araújo Filho, Diretor de Secretaria, o subscrevo de ordem da Dra. GILSARA CARDOSO BARBOSA FURTADO - Juíza de Direito.

(Com o Prazo de 15 Dias)

A Doutora GILSARA CARDOSO BARBOSA FURTADO, Juíza de Direito da Primeira Vara Criminal da Circunscrição Judiciária de Taguatinga, Distrito Federal, na forma da lei, etc. FAZ SABER a todos os que o presente edital virem ou dele tiverem conhecimento que por este Juízo se processa a Ação Penal n. 2011.07.1.003628-0, em que é denunciada JOYSCELINA CHAVES DE ARAÚJO, brasileira, solteira, nascida aos 12/06/1988, natural de Luis Correia-PI, portadora do RG nº 2926242 SSP/DF e do CPF nº 04002197190, filha de Aparecida Chaves de Araújo, incursa nas penas do artigo 310 da Lei nº 9.503/97. E como não tenha sido possível citá-la pessoalmente, pelo presente CITO-A, a fim de tomar conhecimento da referida Ação Penal, bem como oferecer resposta à acusação, no prazo de 10 (dez) dias, por escrito e subscrita por advogado, previamente constituído pela acusada, cientificando-a de que eventual inércia em responder à acusação ou alegada a impossibilidade de constituir advogado, ensejará a aplicação do disposto no artigo 366 do Código de Processo Penal. E para que chegue ao conhecimento de todos e da referida ré, mandou expedir o presente Edital, que será afixado no local de costume e publicado no Diário Oficial da União e no Diário da Justiça Eletrônico. Dado e passado nesta cidade de Taguatinga-DF, aos 26 de janeiro de 2015. Eu, José Ribeiro de Araújo Filho, Diretor de Secretaria, o subscrevo de ordem da Dra. GILSARA CARDOSO BARBOSA FURTADO - Juíza de Direito.

(Com o Prazo de 15 Dias)

A Doutora GILSARA CARDOSO BARBOSA FURTADO, Juíza de Direito da Primeira Vara Criminal da Circunscrição Judiciária de Taguatinga, Distrito Federal, na forma da lei, etc. FAZ SABER a todos os que o presente edital virem ou dele tiverem conhecimento que por este Juízo se processa a Ação Penal n. 2009.07.1.000280-2, em que é denunciado FRANCILEI LOPES DE ALENCAR, brasileiro, nascido aos 23/01/1967, natural de Brasília-DF, portador do RG nº 798.535 SSP/DF e do CPF nº 810.276.011-20, filho de Cristino Vieira de Alencar e de Maria Ignez Lopes de Alencar, incurso nas penas do artigo 171, caput, do Código Penal; e como não tenha sido possível citá-lo pessoalmente, pelo presente CITO-O, a fim de tomar conhecimento da referida Ação Penal, bem como oferecer resposta à acusação, no prazo de 10 (dez) dias, por escrito e subscrita por advogado previamente constituído pelo acusado, cientificando-o de que eventual inércia em responder à acusação ou alegada a impossibilidade de constituir advogado, ensejará a aplicação do disposto no artigo 366 do Código de Processo Penal. Para que chegue ao conhecimento de todos e do referido réu, mandou expedir o presente Edital, que será afixado no local de costume e publicado no Diário Oficial da União e no Diário da Justiça Eletrônico. Dado e passado nesta cidade de Taguatinga-DF, aos 26 de janeiro de 2015. Eu, José Ribeiro de Araújo Filho, Diretor de Secretaria, o subscrevo de ordem da Dra. GILSARA CARDOSO BARBOSA FURTADO - Juíza de Direito.

JOSE RIBEIRO DE ARAUJO FILHO
Diretor de Secretaria

CIRCUNSCRIÇÃO JUDICIÁRIA DE PLANALTINA 1ª VARA CRIMINAL E DOS DELITOS DE TRÂNSITO DE PLANALTINA

EDITAL DE INTIMAÇÃO DE SENTENÇA
(Com prazo de 90 dias)

A Dra. GABRIELA JARDON GUIMARAES DE FARIA Juíza de Direito da Primeira Vara Criminal e Primeiro Juizado Especial Criminal de Planaltina, na forma da lei, etc. FAZ SABER a todos os que virem o presente edital ou dele tiverem conhecimento que, neste Juízo e Cartório, tramita a Ação Penal 2008.05.1.008779-9, movida pelo Ministério Público, oriunda do IP nº 568/2008 instaurado pela 16ª DPDF, em desfavor do réu IVANILDO SOUZA RAMOS, nascido em 13/12/1979, natural de Buritizeiro - MG, filho de Raimundo de Lima e de Ana Margarida de Souza. E Por estar o acusado em LUGAR INCERTO ou NÃO SABIDO, não tendo sido, portanto, possível intimá-lo pessoalmente, expediu-se o presente edital, que tem por finalidade INTIMAR o referido réu da SENTENÇA proferida no mencionado processo, a qual JULGOU PROCEDENTE A PRETENSÃO PUNITIVA ESTATAL para CONDENÁ-LO nas penas do artigo art. 148, § 1o, Inc. III, IV e V do Código Penal; art. 147, caput do Código Penal; art. 214, caput (vigência de 07/12/1940 a 07/08/2009) c/c art. 224, caput, alínea "a" (vigência de 07/12/1940 a 07/08/2009) do Código Penal, a pena de 09 (nove) anos e 06 (seis) meses de reclusão, em regime inicial fechado. Condenado também nas custas processuais, competindo à VEP decidir eventual pedido de isenção. Poderá recorrer em liberdade no prazo legal. Fica o acusado ciente de que poderá interpor recurso de apelação, no prazo de 05 (cinco) dias, a contar do término do prazo deste edital. Outrossim, faz saber que este edital, devidamente subscrito, foi publicado e afixada uma cópia em lugar de costume, conforme determina a lei, que este Juízo tem sede no Primeira Vara Criminal e Primeiro Juizado Especial Criminal de Planaltina - DF, Ed. Fórum Av. Wl/2, Setor Administrativo, Lote 420, Bloco B, Térreo, Sala 81, Telefone: 3103-2421 / 2461, Fax: 3103-0438, Cep: 73310900, Planaltina-DF Rosana.brigato@tjDFt.jus.br - Horário de Funcionamento: 12h00 às 19h00. Horário de funcionamento: das 12h às 19h. Dado e passado na cidade de Planaltina-DF, aos 23 de janeiro de 2015 às 14h33. Eu, ROSANA MEYRE BRIGATO, Diretora de Secretaria, subscrevo-o por determinação da MM. Juíza de Direito, Dra. GABRIELA JARDON GUIMARAES DE FARIA.

ROSANA MEYRE BRIGATO
Diretora de Secretaria

EDITAL DE CITAÇÃO NOTIFICAÇÃO
(Com prazo de 15 dias)

A Dra. GABRIELA JARDON GUIMARÃES DE FARIA, Juíza de Direito da 1º Vara Criminal da Circunscrição Judiciária de Planaltina/DF, na forma da lei, etc. FAZ SABER a todos os que virem este edital ou dele tiverem conhecimento que, por este Juízo, se processa a Ação Penal Nº 2014.05.1.013803-5, oriunda do Inquérito Policial nº 10982014, instaurado pela TRIGESIMA PRIMEIRA DELEGACIA DE POLICIA - 31DPDF, em que o (a) réu (ré) PEDRO PAULO ROCHA TURIBIO, Brasileiro, Solteiro, CI Nº 2285553-SSP/DF, Profissão: AJUDANTE DE PEDREIRO, Filho de Matias Soares da Rocha e Josefa Turibio, foi denunciado (a) como incurso (a) no art. 157, § 2o, Inc. I e II do Codigo Penal; Diante da(s) tentativa(s) frustrada(s) de citá-lo (a) pessoalmente no(s) endereço(s) constante(s) dos autos, fica o (a) réu (ré) CITADO (A), por este edital, da ação penal que é movida em seu desfavor, conforme denúncia já recebida pelo MM. Juiz de Direito e cuja cópia ser-lhe-á entregue em momento oportuno, bem como NOTIFICADO (A) a apresentar, na forma dos artigos 396 e 396-A do Código de Processo Penal, sua RESPOSTA À ACUSAÇÃO, por escrito, no prazo de 10 (dez) dias, a contar do término de dilação do presente edital (15 DIAS). A DEFESA do(a) acusado(a) deverá ser apresentada por meio de advogado. Para que chegue ao conhecimento de todos e, notadamente, do (a) referido (a) acusado (a), mandou-se passar este edital, que será afixado no local de costume na sede deste Juízo e publicado no Diário Oficial da União. Faz saber, ainda, que este Juízo tem sede na Av. W/l2, Quadra Central. Lote 420, Ed. Fórum, Sala 81, Setor Administrativo, Planaltina/DF. Horário de funcionamento: 12h às 19h. Dado e passado nesta cidade de Planaltina/DF, Planaltina - DF, sexta-feira, 23/01/2015 às 17h22. Eu, Rosana Meyre Brigato Diretora de Secretaria, subscrevo-o por determinação da MMa. Juíza de Direito.

ROSANA MEYRE BRIGATO
Diretora de Secretaria

CIRCUNSCRIÇÃO JUDICIÁRIA DE CEILÂNDIA JUIZADO ESPECIAI CRIMINAL DE CEILÂNDIA 2º JUIZADO DE VIOLÊNCIA DOMÉSTICA E FAMILIAR CONTRA A MULHER DE CEILÂNDIA

EDITAIS DE CITAÇÃO
(Com prazo de 15 dias)

O Doutor DANIEL EDUARDO BRANCO CARNACCHIONI, Juiz de Direito do 2º Juizado de Violência Doméstica Familiar contra a Mulher da Circunscrição Judiciária de Ceilândia - DF, na forma da Lei, FAZ SABER a todos os que o presente edital virem ou dele tiverem conhecimento que se processa por este Juízo a ACAO PENAL - Processo nº 2012.03.1.003035-2, em que figura, como autor(a), o(a) MINISTERIO PUBLICO e, como acusado(a), NASSIM NADIM EL KOBROSSY, filho(a) de Nadim El Kobrossy e de Helene Abdel Wahadivaldo; e, por não ter sido encontrado(a), promove, por este edital, a sua CITAÇÃO, para que compareça, no horário compreendido entre as 12h e 19h, pessoalmente ou na pessoa de seu defensor constituído, a este Juízo, localizado no Segundo Juizado de Violência Doméstica e Familiar Contra a Mulher de Ceilândia, Qnm 11, Área Especial 1, Sala 233, Ed. do Fórum, Ceilândia Centro, Telefone: 3103-9466, Fax: 3103-0309, Cep: 72215110, Ceilândia-DF, ocasião em que lhe será oportunizado pleno conhecimento da peça acusatória que o(a) dá como incurso(a) nas sanções previstas no(s) artigo(s) 65, do Decreto-Lei nº 3.688/41 c/c artigo 5º, Inc. III e art. 7º, Inc. II ambos da Lei nº 11.340/2006, e ser-lhe-á facultado o oferecimento de sua resposta, por escrito, no prazo de 10 (dez) dias contados do seu comparecimento. Para conhecimento de todos e do referido acusado, mandou lavrar o presente, que será afixado no local de costume e publicado no Diário Oficial da União, Seção 3. Dado e passado em Ceilândia - DF, aos 02 de janeiro de 2013. Eu, JOSETTE ISABEL CHRISTOFOLI, Diretora de Secretaria, subscrevo e assino, por determinação do MM Juiz.

(Com prazo de 15 dias)

O Doutor DANIEL EDUARDO BRANCO CARNACCHIONI, Juiz de Direito do 2º Juizado de Violência Doméstica Familiar contra a Mulher da Circunscrição Judiciária de Ceilândia - DF, na forma da Lei, FAZ SABER a todos os que o presente edital virem ou dele tiverem conhecimento que se processa por este Juízo a ACAO PENAL - Processo nº 2012.03.1.030482-3, em que figura, como autor(a), o(a) MPDFT MINISTERIO PUBLICO DO DISTRITO FEDERAL E TERRITORIOS e, como acusado(a), JOÃO OLIVEIRA DE MELO, nascido em: 23/06/1968, filho(a) de IRINEU NASCIMENTO DE MELO e de NELSINA OLIVEIRA DE MELO; e, por não ter sido encontrado(a), promove, por este edital, a sua CITAÇÃO, para que compareça, no horário compreendido entre as 12h e 19h, pessoalmente ou na pessoa de seu defensor constituído, a este Juízo, localizado no Segundo Juizado de Violência Doméstica e Familiar Contra A Mulher de Ceilândia, Qnm 11, Área Especial 1, Sala 233, Ed. do Fórum, Ceilândia Centro, Telefone: 3103-9466, Fax: 3103-0309, CEP: 72215110, Ceilândia-DF, ocasião em que lhe será oportunizado pleno conhecimento da peça acusatória que o(a) dá como incurso(a) nas sanções previstas no(s) artigo(s) art. 147, caput do Código Penal c/c art. 5o, caput, Inc. II c/c art. 7o, caput, Inc. II da Lei Maria da Penha; , e ser-lhe-á facultado o oferecimento de sua resposta, por escrito, no prazo de 10 (dez) dias contados do seu comparecimento. Para conhecimento de todos e do referido acusado, mandou lavrar o presente, que será afixado no local de costume e publicado no Diário Oficial da União, Seção 3. Dado e passado em Ceilândia - DF, aos 26 de novembro de 2013. Eu, JOSETTE ISABEL CHRISTOFOLI, Diretora de Secretaria, subscrevo e assino, por determinação do MM Juiz.

COMERCIALIZAÇÃO PROIBIDA POR TERCEIROS

(Com prazo de 15 dias)

O Doutor DANIEL EDUARDO BRANCO CARNACCHIONI, Juiz de Direito do 2º Juizado de Violência Doméstica Familiar contra a Mulher da Circunscrição Judiciária de Ceilândia - DF, na forma da Lei, FAZ SABER a todos os que o presente edital virem ou dele tiverem conhecimento que se processa por este Juízo a ACAO PENAL - Processo nº 2012.03.1.012993-7, em que figura, como autor(a), o(a) MINISTERIO PUBLICO e, como acusado(a), ANTONIO SILVA PAULINO, filho(a) de JOAO ANTONIO PAULINO e de ISAURA MARIA DA SILVA; e, por não ter sido encontrado(a), promove, por este edital, a sua CITAÇÃO, para que compareça, no horário compreendido entre as 12h e 19h, pessoalmente ou na pessoa de seu defensor constituído, a este Juízo, localizado no Segundo Juizado de Violência Doméstica e Familiar Contra A Mulher de Ceilândia, Qnm 11, Área Especial 1, Sala 233, Ed. do Fórum, Ceilândia Centro, Telefone: 3103-9466, Fax: 3103-0309, CEP: 72215110, Ceilândia-DF, Horário de Funcionamento: 12h00 às 19h00, ocasião em que lhe será oportunizado pleno conhecimento da peça acusatória que o(a) dá como incurso(a) nas sanções previstas no(s) artigo(s) art. 129, § 9o do Código Penal; art. 147, caput c/c art. 61, caput, Inc. II, alínea "f" do Código Penal c/c art. 5o, caput, Inc. I e II c/c art. 7o, caput, Inc. I e II da Lei Maria da Penha; , e ser-lhe-á facultado o oferecimento de sua resposta, por escrito, no prazo de 10 (dez) dias contados do seu comparecimento. Para conhecimento de todos e do referido acusado, mandou lavrar o presente, que será afixado no local de costume e publicado no Diário Oficial da União, Seção 3. Dado e passado em Ceilândia - DF, aos 14 de junho de 2013. Eu, JOSETTE ISABEL CHRISTOFOLI, Diretora de Secretaria, subscrevo e assino, por determinação do MM Juiz.

(Com prazo de 15 dias)

O Doutor DANIEL EDUARDO BRANCO CARNACCHIONI, Juiz de Direito do 2º Juizado de Violência Doméstica Familiar contra a Mulher da Circunscrição Judiciária de Ceilândia - DF, na forma da Lei, FAZ SABER a todos os que o presente edital virem ou dele tiverem conhecimento que se processa por este Juízo a ACAO PENAL - Processo nº 2011.03.1.036124-4, em que figura, como autor(a), o(a) MINISTERIO PUBLICO e, como acusado(a), LUIZ ALBERTO RODRIGUES LAMEIRA, NASCIDO EM: 09/08/1983, filho(a) de LUIZ CARLOS LAMEIRA e de MARIA DE FATIMA DA SILVA; e, por não ter sido encontrado(a), promove, por este edital, a sua CITAÇÃO, para que compareça, no horário compreendido entre as 12h e 19h, pessoalmente ou na pessoa de seu defensor constituído, a este Juízo, localizado no Segundo Juizado de Violência Doméstica e Familiar Contra A Mulher de Ceilândia, Qnm 11, Área Especial 1, Sala 233, Ed. do Fórum, Ceilândia Centro, Telefone: 3103-9466, Fax: 3103-0309, CEP: 72215110, Ceilândia-DF, ocasião em que lhe será oportunizado pleno conhecimento da peça acusatória que o(a) dá como incurso(a) nas sanções previstas no(s) artigo(s) art. 129, § 9o do Código Penal c/c art. 5o, caput, Inc. I c/c art. 7o, caput, Inc. I da Lei Maria da Penha; art. 129, § 9o do Código Penal c/c art. 5o, caput, Inc. I c/c art. 7o, caput da Lei Maria da Penha; , e ser-lhe-á facultado o oferecimento de sua resposta, por escrito, no prazo de 10 (dez) dias contados do seu comparecimento. Para conhecimento de todos e do referido acusado, mandou lavrar o presente, que será afixado no local de costume e publicado no Diário Oficial da União, Seção 3. Dado e passado em Ceilândia - DF, aos 08 de julho de 2013. JOSETTE ISABEL CHRISTOFOLI , Diretora de Secretaria Substituta, subscrevo e assino, por determinação do MM Juiz.

(Com prazo de 15 dias)

A Dra. JOANNA D'ARC MEDEIROS AUGUSTO, Juíza de Direito Substituta do 2º Juizado de Violência Doméstica Familiar contra a Mulher da Circunscrição Judiciária de Ceilândia - DF, na forma da Lei, FAZ SABER a todos os que o presente edital virem ou dele tiverem conhecimento que se processa por este Juízo a Ação Penal - Procedimento Sumário - Processo nº 2013.03.1.037802-7, em que figura, como autor(a), o(a) MINISTERIO PUBLICO e, como acusado(a), VANDERLEI DA SILVA MAYER, nascido em: 28/04/1965, profissão: PEDREIRO, filho(a) de NAO CONSTA e de DELCIA DA SILVA MAYER ; tendo como último endereço: QUADRA-61, LOTE-34, SETOR-07, AGUAS LINDAS/GO, CEP:72910510 e, por não ter sido encontrado(a), promove, por este edital, a sua CITAÇÃO, para que compareça, no horário compreendido entre as 12h e 19h, pessoalmente ou na pessoa de seu defensor constituído, a este Juízo, localizado no Segundo Juizado de Violência Doméstica e Familiar Contra A Mulher de Ceilândia, Qnm 11, Área Especial 1, Sala 233, Ed. do Fórum, Ceilândia Centro, Telefone: 3103-9466, Fax: 3103-0309, CEP: 72215110, Ceilândia-DF, ocasião em que lhe será oportunizado pleno conhecimento da peça acusatória que o(a) dá como incurso(a) nas sanções previstas no(s) artigo(s) art.147, caput do Código Penal c/c art. 5º, caput, Inc. III c/c art. 7º, caput, Inc. II da Lei Maria da Penha; , e ser-lhe-á facultado o oferecimento de sua resposta, por escrito, no prazo de 10 (dez) dias contados do seu comparecimento. Para conhecimento de todos e do referido acusado, mandou lavrar o presente, que será afixado no local de costume e publicado no Diário Oficial da União, Seção 3. Dado e passado em Ceilândia - DF, aos 26 de março de 2014. Eu, JOSETTE ISABEL CHRISTOFOLI, Diretora de Secretaria, subscrevo e assino, por determinação da MMª Juíza

(Com prazo de 15 dias)

O Doutor DANIEL EDUARDO BRANCO CARNACCHIONI, Juiz de Direito do 2º Juizado de Violência Doméstica Familiar contra a Mulher da Circunscrição Judiciária de Ceilândia - DF, na forma da Lei, FAZ SABER a todos os que o presente edital virem ou dele tiverem conhecimento que se processa por este Juízo a ACAO PENAL - Processo nº 2012.03.1.013213-0, em que figura, como autor(a), o(a) MINISTERIO PUBLICO DO DISTRITO FEDERAL E TERRITORIOS - MPDFT e, como acusado(a), CRISTIANO DOS SANTOS, filho(a) de ANGELITA DOS SANTOS; e, por não ter sido encontrado(a), promove, por este edital, a sua CITAÇÃO, para que compareça, no horário compreendido entre as 12h e 19h, pessoalmente ou na pessoa de seu defensor constituído, a este Juízo, localizado no Segundo Juizado de Violência Doméstica e Familiar Contra a Mulher de Ceilândia, Qnm 11, Área Especial 1, Sala 233, Ed. do Fórum, Ceilândia Centro, Telefone: 3103-9466, Fax: 3103-0309, Ceilândia-DF, ocasião em que lhe será oportunizado pleno conhecimento da peça acusatória que o(a) dá como incurso(a) nas sanções previstas no(s) artigo(s) art. 129, § 9º do Codigo Penal c/c art. 5º, caput, Inc. III c/c art. 7º, caput, Inc. I da Lei Maria da Penha; e ser-lhe-á facultado o oferecimento de sua resposta, por escrito, no prazo de 10 (dez) dias contados do seu comparecimento. Para conhecimento de todos e do referido acusado, mandou lavrar o presente, que será afixado no local de costume e publicado no Diário Oficial da União, Seção 3. Dado e passado em Ceilândia - DF, aos 10 de abril de 2013. Eu, JOSETTE ISABEL CHRISTOFOLI , Diretora de Secretaria, subscrevo e assino, por determinação do MM Juiz.

(Com prazo de 15 dias)

O Doutor DANIEL EDUARDO BRANCO CARNACCHIONI, Juiz de Direito do 2º Juizado de Violência Doméstica Familiar contra a Mulher da Circunscrição Judiciária de Ceilândia - DF, na forma da Lei, FAZ SABER a todos os que o presente edital virem ou dele tiverem conhecimento que se processa por este Juízo a ACAO PENAL - Processo nº 2012.03.1.021387-0, em que figura, como autor(a), o(a) MINISTERIO PUBLICO e, como acusado(a), PAULO GLEISON RIBEIRO SANTOS, filho(a) de EDMILTON SOUZA SANTOS e de MARIA MADALENA RIBEIRO; e, por não ter sido encontrado(a), promove, por este edital, a sua CITAÇÃO, para que compareça, no horário compreendido entre as 12h e 19h, pessoalmente ou na pessoa de seu defensor constituído, a este Juízo, localizado no Segundo Juizado de Violência Doméstica e Familiar Contra A Mulher de Ceilândia, Qnm 11, Área Especial 1, Sala 233, Ed. do Fórum, Ceilândia Centro, Telefone: 3103-9466, Fax: 3103-0309, CEP: 72215110, Ceilândia-DF; Horário de Funcionamento: 12h00 às 19h00, ocasião em que lhe será oportunizado pleno conhecimento da peça acusatória que o(a) dá como incurso(a) nas sanções previstas no(s) artigo(s) art. 147, caput (2 vezes) do Código Penal c/c art. 5o, caput, Inc. III da Lei Maria da Penha; art. 21, caput da Lei das Contravenções Penais c/c art. 5o, caput, Inc. III da Lei Maria da Penha; , e ser-lhe-á facultado o oferecimento de sua resposta, por escrito, no prazo de 10 (dez) dias contados do seu comparecimento. Para conhecimento de todos e do referido acusado, mandou lavrar o presente, que será afixado no local de costume e publicado no Diário Oficial da União, Seção 3. Dado e passado em Ceilândia - DF, aos 14 de junho de 2013. Eu, JOSETTE ISABEL CHRISTOFOLI, Diretora de Secretaria, subscrevo e assino, por determinação do MM Juiz.

(Com prazo de 15 dias)

O Doutor LUCIANO PIFANO PONTES, Juiz de Direito Substituto do 2º Juizado de Violência Doméstica Familiar contra a Mulher da Circunscrição Judiciária de Ceilândia - DF, na forma da Lei, FAZ SABER a todos os que o presente edital virem ou dele tiverem conhecimento que se processa por este Juízo a ACAO PENAL - Processo nº 2012.03.1.010365-4, em que figura, como autor(a), o(a) MINISTERIO PUBLICO e, como acusado(a), GERARDO DE OLIVEIRA SALES filho de Maria da Conceição de Oliveira e de Raimundo Zifirino Sales e, por não ter sido encontrado(a), promove, por este edital, a sua CITAÇÃO, para que compareça, no horário compreendido entre as 12h e 19h, pessoalmente ou na pessoa de seu defensor constituído, a este Juízo, localizado no Segundo Juizado de Violência Doméstica e Familiar Contra A Mulher de Ceilândia, Qnm 11, Área Especial 1, Sala 233, Ed. do Fórum, Ceilândia Centro, Telefone: 3103-9466, Fax: 3103-0309, CEP: 72215110, Ceilândia-DF, ocasião em que lhe será oportunizado pleno conhecimento da peça acusatória que o(a) dá como incurso(a) nas sanções previstas no(s) artigo(s) art. 147, caput do Código Penal c/c art. 5o, caput, Inc. III c/c art. 7o, caput, Inc. I e II da Lei Maria da Penha; art. 21, caput, da Lei das Contravenções Penais c/c art. 5o, caput, Inc. III c/c art. 7o, caput, Inc. I e II da Lei Maria da Penha; e ser-lhe-á facultado o oferecimento de sua resposta, por escrito, no prazo de 10 (dez) dias contados do seu comparecimento. Para conhecimento de todos e do referido acusado, mandou lavrar o presente, que será afixado no local de costume e publicado no Diário Oficial da União, Seção 3. Dado e passado em Ceilândia - DF, aos 27 de novembro de 2013. Eu, JOSETTE ISABEL CHRISTOFOLI , Diretora de Secretaria, subscrevo e assino, por determinação do MM Juiz.

(Com prazo de 15 dias)

O Doutor DANIEL EDUARDO BRANCO CARNACCHIONI, Juiz de Direito do 2º Juizado de Violência Doméstica Familiar contra a Mulher da Circunscrição Judiciária de Ceilândia - DF, FAZ SABER a todos que o presente edital virem ou dele tiverem conhecimento que tramita por este Juízo a ACAO PENAL - Processo nº 2011.03.1.015786-4, em que figura, como autor(a), o(a) JUSTICA PUBLICA e, como réu, WANDERSON PEREIRA DE OLIVEIRA, Brasileiro, Ignorado, CI Nº 2876442-SSP/DF, filho(a) de Beatriz Pereira de Oliveira, natural de Brasília/DF, nascido(a) aos 16/03/1991, denunciado por infração ao(s) artigo(s) 21 da LCP, c/c art. 5º, II e 7º, I, da Lei 11.340/06, e art. 243 do Estatuto da Criança e do Adolescente, diante da impossibilidade de a este citar pessoalmente, porquanto residente e domiciliado em local incerto e não sabido, promove a sua CITAÇÃO para que venha se defender, no prazo de 10 (dez) dias, na Ação Penal - Processo nº 2011.03.1.015786-4, proposta pela Justiça Pública, bem assim compareça ao Juízo, localizado no Segundo Juizado de Violência Doméstica e Familiar Contra a Mulher de Ceilândia, Qnm 11, Área Especial 1, Sala 233, Ed. do Fórum, Ceilândia Centro, Telefone: 3103-9466, Fax: 3103-0309, Cep: 72215110, Ceilândia-DF, Horário de Funcionamento: 12h00 às 19h00, deverá comparecer acompanhado de seu advogado e, na ausência deste, ser-lhe-á nomeado defensor, a fim de ser interrogado. Para conhecimento de todos e do referido réu, mandou o MM Juiz de Direito do 2º Juizado de Violência Doméstica e Familiar contra a Mulher de Ceilândia, Doutor DANIEL EDUARDO BRANCO CARNACCHIONI, lavrar o presente, que será afixado no local de costume e publicado no Órgão Oficial. Dado e passado em Brasília - DF, aos 13 de julho de 2012.. Eu, JOSETTE ISABEL CHRISTOFOLI, Diretora de Secretaria, subscrevo e assino, por determinação do MM. Juiz.

(Com prazo de 15 dias)

O Doutor DANIEL EDUARDO BRANCO CARNACCHIONI, Juiz de Direito do 2º Juizado de Violência Doméstica Familiar contra a Mulher da Circunscrição Judiciária de Ceilândia - DF, FAZ SABER a todos que o presente edital virem ou dele tiverem conhecimento que tramita por este Juízo a ACAO PENAL - Processo nº 2012.03.1.011201-7, em que figura, como autor(a), o(a) JUSTICA PUBLICA e, como Réu: JOSE RIBAMAR SOUSA, Brasileiro, Ignorado, CPF Nº 632627462-15, CI Nº 3254826-SSP/PA, brasileiro, filho(a) de Domingos Alfredo Sousa e de Raimunda Cardoso Sousa, natural de Turiacu/MA, nascido(a) aos 27 do mês de fevereiro de 1977, denunciado por infração ao(s) artigo(s) art. 129, § 9º do Código Penal c/c art. 5º, caput, Inc. III c/c art. 7º, caput, Inc. I da Lei Maria da Penha , residente e domiciliado em lugar inserto e não sabido promove sua CITAÇÃO para que venha se defender, no prazo de 10 (dez) dias, na Ação Penal - Processo nº 2012.03.1.011201-7, proposta pela Justiça Pública, bem assim compareça ao Juízo, localizado no Segundo Juizado de Violência Doméstica e Familiar Contra A Mulher de Ceilândia, Qnm 11, Área Especial 1, Sala 233, Ed. do Fórum, Ceilândia Centro, Telefone: 3103-9466, Fax: 3103-0309, Cep: 72215110, Ceilândia-DF, Horário de Funcionamento: 12h00 às 19h00, acompanhado de seu advogadoe, na ausência deste, ser-lhe-á nomeado defensor, a fim de ser interrogado. Para conhecimento de todos e do referido réu, mandou o MM Juiz de Direito do 2º Juizado da Violência Doméstica e Familiar contra a Mulher de Ceilândia, Doutor DANIEL EDUARDO BRANCO CARNACHIONI, Juiz de Direito, lavrar o presente, que será afixado no local de costume e publicado no Órgão Oficial. Dado e passado em Brasília - DF, aos 20 de setembro de 2012.. Eu, JOSETTE ISABEL CHRISTOFOLI, Diretora de Secretaria, subscrevo e assino, por determinação do MM Juiz.

(Com prazo de 15 dias)

A Dra. JOANNA D'ARC MEDEIROS AUGUSTO, Juíza de Direito Substituta do 2º Juizado de Violência Doméstica Familiar contra a Mulher da Circunscrição Judiciária de Ceilândia - DF, na forma da Lei, FAZ SABER a todos os que o presente edital virem ou dele tiverem conhecimento que se processa por este Juízo a Ação Penal - Procedimento Sumário - Processo nº 2013.03.1.024445-7, em que figura, como autor(a), o(a) MPDFT MINISTERIO PUBLICO DO DISTRITO FEDERAL E TERRITORIOS e, como acusado(a), ROGERIO NEPOMUCENO JORDAO, NASCIDO EM: 18/07/1980, filho(a) de JOSE JORDAO RODRIGUES e de MARIA DA GLORIA NEPOMUCENO ; e, por não ter sido encontrado(a), promove, por este edital, a sua CITAÇÃO, para que compareça, no horário compreendido entre as 12h e 19h, pessoalmente ou na pessoa de seu defensor constituído, a este Juízo, localizado no Segundo Juizado de Violência Doméstica e Familiar Contra A Mulher de Ceilândia, Qnm 11, Área Especial 1, Sala 233, Ed. do Fórum, Ceilândia Centro, Telefone: 3103-9466, Fax: 3103-0309, CEP: 72215110, Ceilândia-DF, ocasião em que lhe será oportunizado pleno conhecimento da peça acusatória que o(a) dá como incurso(a) nas sanções previstas no(s) artigo(s) art. 129, § 9o do Código Penal c/c art. 5o, caput, Inc. III c/c art. 7o, caput, Inc. I e II da Lei Maria da Penha;art. 147, caput do Código Penal c/c art. 5o, caput, Inc. III c/c art. 7o, caput, Inc. I e II da Lei Maria da Penha;, e ser-lhe-á facultado o oferecimento de sua resposta, por escrito, no prazo de 10 (dez) dias contados do seu comparecimento. Para conhecimento de todos e do referido acusado, mandou lavrar o presente, que será afixado no local de costume e publicado no Diário Oficial da União, Seção 3. Dado e passado em Ceilândia - DF, aos 24 de fevereiro de 2014. Eu, JOSETTE ISABEL CHRISTOFOLI, Diretora de Secretaria, subscrevo e assino, por determinação da MMª Juíza.

(Com prazo de 15 dias)

O Doutor DANIEL EDUARDO BRANCO CARNACCHIONI, Juiz de Direito do 2º Juizado de Violência Doméstica Familiar contra a Mulher da Circunscrição Judiciária de Ceilândia - DF, na forma da Lei, FAZ SABER a todos os que o presente edital virem ou dele tiverem conhecimento que se processa por este Juízo a ACAO PENAL - Processo nº 2011.03.1.012449-2, em que figura, como autor(a), o(a) MINISTERIO PUBLICO e, como acusado(a), MARCOS DA CONCEICAO RIBEIRO, filho(a) de VITALMIRO FRANCISCO RIBEIRO e de NAILDE DA CONCEICAO RIBEIRO; e, por não ter sido encontrado(a), promove, por este edital, a sua CITAÇÃO, para que compareça, no horário compreendido entre as 12h e 19h, pessoalmente ou na pessoa de seu defensor constituído, a este Juízo, localizado no Segundo Juizado de Violência Doméstica e Familiar Contra a Mulher de Ceilândia, Qnm 11, Área Especial 1, Sala 233,

CÓPIA DE ASSINANTE DA IMPRENSA NACIONAL

Ed. do Fórum, Ceilândia Centro, Telefone: 3103-9466, Fax: 3103-0309, Ceilândia-DF, ocasião em que lhe será oportunizado pleno conhecimento da peça acusatória que o(a) dá como incurso(a) nas sanções previstas no(s) artigo(s) art. 21, caput da Lei das Contravencoes Penais c/c art. 5o, caput, Inc. III c/c art. 7o, caput, Inc. I e II da Lei Maria da Penha; art. 129, § 9o do Codigo Penal; , e ser-lhe-á facultado o oferecimento de sua resposta, por escrito, no prazo de 10 (dez) dias contados do seu comparecimento. Para conhecimento de todos e do referido acusado, mandou lavrar o presente, que será afixado no local de costume e publicado no Diário Oficial da União, Seção 3. Dado e passado em Ceilândia - DF, aos 22 de janeiro de 2013. Eu, JOSETTE ISABEL CHRISTOFOLI, Diretora de Secretaria, subscrevo e assino, por determinação do MM Juiz.

(Com prazo de 15 dias)

O Dr. CARLOS ALBERTO SILVA, Juiz de Direito Substituto do 2º Juizado de Violência Doméstica Familiar contra a Mulher da Circunscrição Judiciária de Ceilândia - DF, na forma da Lei, FAZ SABER a todos os que o presente edital virem ou dele tiverem conhecimento que se processa por este Juízo a Ação Penal - Procedimento Sumário - Processo nº 2013.03.1.003082-4, em que figura, como autor(a), o(a) MINISTERIO PUBLICO e, como acusado(a), JANDERSON DE OLIVEIRA SILVA, nascido em: 29/03/1988, profissão: AJUDANTE, filho(a) de JOSE PEREIRA DA SILVA e de MARIA DO SOCORRO DE OLIVEIRA e, por não ter sido encontrado(a), promove, por este edital, a sua CITAÇÃO, para que compareça, no horário compreendido entre as 12h e 19h, pessoalmente ou na pessoa de seu defensor constituído, a este Juízo, localizado no Segundo Juizado de Violência Doméstica e Familiar Contra A Mulher de Ceilândia, Qnm 11, Área Especial 1, Sala 233, Ed. do Fórum, Ceilândia Centro, Telefone: 3103-9466, Fax: 3103-0309, CEP: 72215110, Ceilândia-DF, ocasião em que lhe será oportunizado pleno conhecimento da peça acusatória que o(a) dá como incurso(a) nas sanções previstas no(s) artigo(s) art. 129, § 9º do Código Penal c/c art. 5º, caput, Inc. I e III c/c art. 7º, caput, Inc. I e II da Lei Maria da Penha; art. 147, caput do Código Penal c/c art. 5º, caput, Inc. I e III c/c art. 7º, caput, Inc. I e II da Lei Maria da Penha; art. 148, caput do Código Penal c/c art. 5º, caput, Inc. I e III c/c art. 7º, caput, Inc. I e II da Lei Maria da Penha; , e ser-lhe-á facultado o oferecimento de sua resposta, por escrito, no prazo de 10 (dez) dias contados do seu comparecimento. Para conhecimento de todos e do referido acusado, mandou lavrar o presente, que será afixado no local de costume e publicado no Diário Oficial da União, Seção 3. Dado e passado em Ceilândia - DF, aos 07 de julho de 2014. Eu, JOSETTE ISABEL CHRISTOFOLI, Diretora de Secretaria, subscrevo e assino, por determinação do MM Juiz.

(Com prazo de 15 dias)

O Doutor DANIEL EDUARDO BRANCO CARNACCHIONI, Juiz de Direito do 2º Juizado de Violência Doméstica Familiar contra a Mulher da Circunscrição Judiciária de Ceilândia - DF, na forma da Lei, FAZ SABER a todos os que o presente edital virem ou dele tiverem conhecimento que se processa por este Juízo a ACAO PENAL - Processo nº 2012.03.1.009647-9, em que figura, como autor(a), o(a) MINISTERIO PUBLICO DO DISTRITO FEDERAL E TERRITORIOS e, como acusado(a), COSME JOSE DOS SANTOS, filho(a) de MARIA LUIZA DOS SANTOS; e, por não ter sido encontrado(a), promove, por este edital, a sua CITAÇÃO, para que compareça, no horário compreendido entre as 12h e 19h, pessoalmente ou na pessoa de seu defensor constituído, a este Juízo, localizado no Segundo Juizado de Violência Doméstica e Familiar Contra a Mulher de Ceilândia, Qnm 11, Área Especial 1, Sala 233, Ed. do Fórum, Ceilândia Centro, Telefone: 3103-9466, Fax: 3103-0309, Ceilândia-DF, ocasião em que lhe será oportunizado pleno conhecimento da peça acusatória que o(a) dá como incurso(a) nas sanções previstas no(s) artigo(s) art. 147, caput do Codigo Penal c/c art. 5º, caput, Inc. I c/c art. 7º, caput, Inc. I e II da Lei Maria da Penha; art. 129, § 9º do Codigo Penal c/c art. 5º, caput, Inc. I c/c art. 7º, caput, Inc. I e II da Lei Maria da Penha; , e ser-lhe-á facultado o oferecimento de sua resposta, por escrito, no prazo de 10 (dez) dias contados do seu comparecimento. Para conhecimento de todos e do referido acusado, mandou lavrar o presente, que será afixado no local de costume e publicado no Diário Oficial da União, Seção 3. Dado e passado em Ceilândia - DF, aos 17 de abril de 2013. Eu, JOSETTE ISABEL CHRISTOFOLI, Diretora de Secretaria, subscrevo e assino, por determinação do MM Juiz.

(Com prazo de 15 dias)

O Doutor DANIEL EDUARDO BRANCO CARNACCHIONI, Juiz de Direito do 2º Juizado de Violência Doméstica Familiar contra a Mulher da Circunscrição Judiciária de Ceilândia - DF, na forma da Lei, FAZ SABER a todos os que o presente edital virem ou dele tiverem conhecimento que se processa por este Juízo a ACAO PENAL - Processo nº 2011.03.1.026280-0, em que figura, como autor(a), o(a) MINISTERIO PUBLICO e, como acusado(a), COSME XAVIER DA SILVA, filho(a) de PEDRO XAVIER DA SILVA e de MARIA CARLOS DA SILVA ; e, por não ter sido encontrado(a), promove, por este edital, a sua CITAÇÃO, para que compareça, no horário compreendido entre as 12h e 19h, pessoalmente ou na pessoa de seu defensor constituído, a este Juízo, localizado no Segundo Juizado de Violência Doméstica e Familiar Contra a Mulher de Ceilândia, Qnm 11, Área Especial 1, Sala 233, Ed. do Fórum, Ceilândia Centro, Telefone: 3103-9466, Fax: 3103-0309, Ceilândia-DF, ocasião em que lhe será oportunizado pleno conhecimento da peça acusatória que o(a) dá como incurso(a) nas sanções previstas no(s) artigo(s) art. 129, § 9º do Codigo Penal c/c art. 5º, caput, Inc. III c/c art. 7º, caput, Inc. I e II da Lei Maria da Penha; art. 147, caput do Codigo Penal c/c art. 5º, caput, Inc. III c/c art. 7º, caput, Inc. I e II da Lei Maria da Penha; e ser-lhe-á facultado o oferecimento de sua resposta, por escrito, no prazo de 10 (dez) dias contados do seu comparecimento. Para conhecimento de todos e do referido acusado, mandou lavrar o presente, que será afixado no local de costume e publicado no Diário Oficial da União, Seção 3. Dado e passado em Ceilândia - DF, aos 31 de janeiro de 2013. Eu, JOSETTE ISABEL CHRISTOFOLI, Diretora de Secretaria, subscrevo e assino, por determinação do MM Juiz.

(Com prazo de 15 dias)

A Dra. JOANNA D'ARC MEDEIROS AUGUSTO, Juíza de Direito Substituta do 2º Juizado de Violência Doméstica Familiar contra a Mulher da Circunscrição Judiciária de Ceilândia - DF, na forma da Lei, FAZ SABER a todos os que o presente edital virem ou dele tiverem conhecimento que se processa por este Juízo a Ação Penal - Procedimento Sumário - Processo nº 2013.03.1.010050-7, em que figura, como autor(a), o(a) MINISTERIO PUBLICO e, como acusado(a), GILDO PINHEIRO MIRANDA, NASCIDO EM: 12/02/1975, filho(a) de ABDIAS CARDOSO MIRANDA e de ELEUSA PINHEIRO MIRANDA; e, por não ter sido encontrado(a), promove, por este edital, a sua CITAÇÃO, para que compareça, no horário compreendido entre as 12h e 19h, pessoalmente ou na pessoa de seu defensor constituído, a este Juízo, localizado no Segundo Juizado de Violência Doméstica e Familiar Contra A Mulher de Ceilândia, Qnm 11, Área Especial 1, Sala 233, Ed. do Fórum, Ceilândia Centro, Telefone: 3103-9466, Fax: 3103-0309, CEP: 72215110, Ceilândia-DF, ocasião em que lhe será oportunizado pleno conhecimento da peça acusatória que o(a) dá como incurso(a) nas sanções previstas no(s) artigo(s) art. 129, § 9o do Código Penal c/c art. 5o, caput, Inc. III c/c art. 7o, caput, Inc. I da Lei Maria da Penha; , e ser-lhe-á facultado o oferecimento de sua resposta, por escrito, no prazo de 10 (dez) dias contados do seu comparecimento. Para conhecimento de todos e do referido acusado, mandou lavrar o presente, que será afixado no local de costume e publicado no Diário Oficial da União, Seção 3. Dado e passado em Ceilândia - DF, aos 25 de fevereiro de 2014. Eu, JOSETTE ISABEL CHRISTOFOLI, Diretora de Secretaria, subscrevo e assino, por determinação da MMª Juíza.

(Com prazo de 15 dias)

A Dra. JOANNA D'ARC MEDEIROS AUGUSTO, Juíza de Direito do 2º Juizado de Violência Doméstica Familiar contra a Mulher da Circunscrição Judiciária de Ceilândia - DF, na forma da Lei, FAZ SABER a todos os que o presente edital virem ou dele tiverem conhecimento que se processa por este Juízo a Ação Penal - Procedimento Sumário - Processo nº 2011.03.1.012753-0, em que figura, como autor(a), o(a) MINISTERIO PUBLICO e, como acusado(a), ANASTACIO DE CASTRO ARAUJO, nascido em: 28/04/1983, filho(a) de JOSE ARAUJO COELHO e de EVA SANTOS DE CASTRO; e, por não ter sido encontrado(a), promove, por este edital, a sua CITAÇÃO, para que compareça, no horário compreendido entre as 12h e 19h, pessoalmente ou na pessoa de seu defensor constituído, a este Juízo, localizado no Segundo Juizado de Violência Doméstica e Familiar Contra A Mulher de Ceilândia, Qnm 11, Área Especial 1, Sala 233, Ed. do Fórum, Ceilândia Centro, Telefone: 3103-9466, Fax: 3103-0309, CEP: 72215110, Ceilândia-DF, ocasião em que lhe será oportunizado pleno conhecimento da peça acusatória que o(a) dá como incurso(a) nas sanções previstas no(s) artigo(s) art. 129, § 9º do Codigo Penal c/c art. 5º, caput, Inc. III c/c art. 7º, caput, Inc. I da Lei Maria da Penha; , e ser-lhe-á facultado o oferecimento de sua resposta, por escrito, no prazo de 10 (dez) dias contados do seu comparecimento. Para conhecimento de todos e do referido acusado, mandou lavrar o presente, que será afixado no local de costume e publicado no Diário OFicial de União, Seção 3. Dado e passado em Ceilândia - DF, aos 30 de julho de 2014. Eu, JOSETTE ISABEL CHRISTOFOLI, Diretora de Secretaria, subscrevo e assino, por determinação da MMª Juíza.

JOSETTE ISABEL CHRISTOFOLI
Diretora de Secretaria

CIRCUNSCRIÇÃO JUDICIÁRIA DO PARANOÁ JUIZADOS ESPECIAIS DE COMPETÊNCIA GERAL DO PARANOÁ 2º JUIZADO ESPECIAL CÍVEL E CRIMINAL E 2º JUIZADO DE VIOLÊNCIA DOMÉSTICA E FAMILIAR CONTRA A MULHER

EDITAIS DE CITAÇÃO E INTIMAÇÃO

(Com prazode 15 dias)

A Doutora THERESA KARINA DE FIGUEIREDO G. BARBOSA, MM. Juíza de Direito do Segundo Juizado Especial Cível e Criminal e Juizado de Violência Doméstica da Circunscrição Judiciária do Paranoá/DF, na forma da lei, etc faz saber a todos que virem ou tiverem conhecimento do presente edital, com prazo de 15 (quinze) dias, que por este Juízo e Cartório se processa a Ação Penal nº 2014.08.1.001231-2, oriunda do IP nº 985/2013- 6ª DP/PCDF, em que é ré(u) ROBSON PEREIRA SANTANA, portador da cédula de identidade 1179430 SSPDF, inscrito no CPF sob número 52470091187, filho de Maria Madalena Pereira Santana, nascido em 26/09/1971, denunciado como incurso no artigo 21, caput, da Lei de Contravenções Penais , c/c os artigos 5º, inciso III, e 7º, inciso II da Lei 11.340/2006. E como não foi possível citá-lo(a) pessoalmente, pelo presente, cita-o(a), para responder à acusação que lhe é imputada, por escrito, no prazo de 10 (dez) dias. Fique a parte cientificada de que caso não compareça, nem constitua advogado, ficarão suspensos o processo e o curso do prazo prescricional, podendo o juiz determinar a produção antecipada das provas consideradas urgentes e, se for o caso, decretar prisão preventiva, nos termos do disposto no art.312 do CPP.Nos termos do art. 396-A do Código de Processo Penal (introduzido pela Lei 11.719/2008), na resposta, o acusado poderá arguir preliminares e alegar tudo o que interesse à sua defesa, oferecer documentos e justificações, especificar as provas pretendidas e arrolar testemunhas, qualificando-as e requerendo sua intimação, quando necessário. E para que chegue ao conhecimento de todos e do referido acusado, mandou passar o presente edital, que será afixado no local de costume e publicado no Diário Oficial da União. Outrossim, faz saber que este Juízo está situado na Quadra 03, área Especial, Ed. do Fórum, lote 02, Paranoá/DF. Dado e passado nesta cidade do Paranoá/DF, Paranoá - DF, quinta-feira, 19/01/2015 às 16h03.Eu, Kelly Queiroz Silva - Diretora de Secretaria Substituta, o subscrevo por determinação da MM. Juíza de Direito. THERESA KARINA DE FIGUEIREDO G. BARBOSA Juíza de Direito.

(Com prazo de 15 dias)

A Doutora THERESA KARINA DE FIGUEIREDO G. BARBOSA, MM. Juíza de Direito do Segundo Juizado Especial Cível e Criminal e Juizado de Violência Doméstica da Circunscrição Judiciária do Paranoá/DF, na forma da lei, etc faz saber a todos que virem ou tiverem conhecimento do presente edital, com prazo de 15 (quinze) dias, que por este Juízo e Cartório se processa a Ação Penal nº 2014.08.1.003795-5, oriunda do IP nº 564/2014 - 6ª DP/PCDF, em que é ré(u) LUCIANO ALVES DOS SANTOS, portador da cédula de identidade 3024796 SSP/DF, inscrito no CPF sob número 04262023338, natural de São Paulo/SP, filho de Lucima Alves Dos Santos, nascido em 13/06/1988, denunciado como incurso(a) no(s) artigo(s) art.147, do Código Penal, e 21, da Lei de Contravenções Penais, ambos na forma dos artigos 5º, inciso I e 7º, da Lei 11.340/2006 . E como não foi possível citá-lo(a) pessoalmente, pelo presente, cita-o(a), para responder à acusação que lhe é imputada, por escrito, no prazo de 10 (dez) dias. Fique a parte cientificada de que caso não compareça, nem constitua advogado, ficarão suspensos o processo e o curso do prazo prescricional, podendo o juiz determinar a produção antecipada das provas consideradas urgentes e, se for o caso, decretar prisão preventiva, nos termos do disposto no art.312 do CPP.Nos termos do art. 396-A do Código de Processo Penal (introduzido pela Lei 11.719/2008), na resposta, o acusado poderá arguir preliminares e alegar tudo o que interesse à sua defesa, oferecer documentos e justificações, especificar as provas pretendidas e arrolar testemunhas, qualificando-as e requerendo sua intimação, quando necessário. E para que chegue ao conhecimento de todos e do referido acusado, mandou passar o presente edital, que será afixado no local de costume e publicado no Diário Oficial da União. Outrossim, faz saber que este Juízo está situado na Quadra 03, área Especial, Ed. do Fórum, lote 02, Paranoá/DF. Dado e passado nesta cidade do Paranoá/DF, Paranoá - DF, quinta-feira, 19/01/2015 às 17h26. Eu, Kelly Queiroz Silva - Diretora de Secretaria Substituta, o subscrevo por determinação da MM. Juíza de Direito. THERESA KARINA DE FIGUEIREDO G. BARBOSA -Juíza de Direito.

(Com prazo de 15 dias)

A Doutora THERESA KARINA DE FIGUEIREDO G. BARBOSA, MM. Juíza de Direito do Segundo Juizado Especial Cível e Criminal e Juizado de Violência Doméstica da Circunscrição Judiciária do Paranoá/DF, na forma da lei, etc faz saber a todos que virem ou tiverem conhecimento do presente edital, com prazo de 15 (quinze) dias, que por este Juízo e Cartório se processa a Ação Penal nº 2014.08.1.003795-5, oriunda do IP nº 564/2014 - 6ª DP/PCDF, em que é ré(u) LUCIANO ALVES DOS SANTOS, portador da cédula de identidade 3024796 SSP/DF, inscrito no CPF sob número 04262023338, natural de São Paulo/SP, filho de Lucima Alves Dos Santos, nascido em 13/06/1988, denunciado como incurso(a) no(s) artigo(s) art.147, do Código Penal, e 21, da Lei de Contravenções Penais, ambos na forma dos artigos 5º, inciso I e 7º, da Lei 11.340/2006 . E como não foi possível citá-lo(a) pessoalmente, pelo presente, cita-o(a), para responder à acusação que lhe é imputada, por escrito, no prazo de 10 (dez) dias. Fique a parte cientificada de que caso não compareça, nem constitua advogado, ficarão suspensos o processo e o curso do prazo prescricional, podendo o juiz determinar a produção antecipada das provas consideradas urgentes e, se for o caso, decretar prisão preventiva, nos termos do disposto no art.312 do CPP.Nos termos do art. 396-A do Código de Processo Penal (introduzido pela Lei 11.719/2008), na resposta, o acusado poderá arguir preliminares e alegar tudo o que interesse à sua defesa, oferecer documentos e justificações, especificar as provas pretendidas e arrolar testemunhas, qualificando-as e requerendo sua intimação, quando necessário. E para que chegue ao conhecimento de todos e do referido acusado, mandou passar o presente edital, que será afixado no local de costume e publicado no Diário Oficial da União. Outrossim, faz saber que este Juízo está situado na Quadra 03, área Especial, Ed. do Fórum, lote 02, Paranoá/DF. Dado e passado nesta cidade do Paranoá/DF, Paranoá - DF, quinta-feira, 19/01/2015 às 17h26. Eu, Kelly Queiroz Silva - Diretora de Secretaria Substituta, o subscrevo por determinação da MM. Juíza de Direito. THERESA KARINA DE FIGUEIREDO G. BARBOSA -Juíza de Direito.

(Com prazo de 15 dias)

A Doutora THERESA KARINA DE FIGUEIREDO G. BARBOSA, MM. Juíza de Direito do Segundo Juizado Especial Cível e Criminal e Juizado de Violência Doméstica da Circunscrição Judiciária do Paranoá/DF, na forma da lei, etc faz saber a todos que virem ou tiverem conhecimento do presente edital, com prazo de 15 (quinze) dias, que por este Juízo e Cartório se processa a Ação Penal

COMERCIALIZAÇÃO PROIBIDA POR TERCEIROS

Documento assinado digitalmente conforme MP nº 2.200-2 de 24/08/2001, que institui a Infraestrutura de Chaves Públicas Brasileira - ICP-Brasil.

nº 2013.08.1.008077-4, oriunda do IP nº 1016/2013 - 6ª DP/PCDF, em que é ré(u) GENIVALDO DA SILVA GOIS, portador da cédula de identidade 7223440 SSPPE, filho de Maria Do Socorro Da Silva e de Joaquim Manoel De Gois, nascido em 22/02/1974, denunciado como incurso(a) no(s) artigo(s) 21, da Lei de Contravenções Penais, e 147, do Código Penal, c/c os artigos 5º, inciso III, e 7º, incisos I e II, da Lei 11.340/2006. E como não foi possível citá-lo(a) pessoalmente, pelo presente, cita-o(a), para responder à acusação que lhe é imputada, por escrito, no prazo de 10 (dez) dias. Fique a parte cientificada de que caso não compareça, nem constitua advogado, ficarão suspensos o processo e o curso do prazo prescricional, podendo o juiz determinar a produção antecipada das provas consideradas urgentes e, se for o caso, decretar prisão preventiva, nos termos do disposto no art.312 do CPP.Nos termos do art. 396-A do Código de Processo Penal (introduzido pela Lei 11.719/2008), na resposta, o acusado poderá arguir preliminares e alegar tudo o que interesse à sua defesa, oferecer documentos e justificações, especificar as provas pretendidas e arrolar testemunhas, qualificando-as e requerendo sua intimação, quando necessário. E para que chegue ao conhecimento de todos e do referido acusado, mandou passar o presente edital, que será afixado no local de costume e publicado no Diário Oficial da União. Outrossim, faz saber que este Juízo está situado na Quadra 03, área Especial, Ed. do Fórum, lote 02, Paranoá/DF. Dado e passado nesta cidade do Paranoá/DF, Paranoá - DF, quinta-feira, 19/01/2015 às 16h10. Eu, Kelly Queiroz Silva - Diretora de Secretaria Substituta, o subscrevo por determinação da MM. Juíza de Direito. THERESA KARINA DE FIGUEIREDO G. BARBOSA Juíza de Direito.

(Com prazo de 15 dias)

A Doutora THERESA KARINA DE FIGUEIREDO G. BARBOSA, MM. Juíza de Direito do Segundo Juizado Especial Cível e Criminal e Juizado de Violência Doméstica da Circunscrição Judiciária do Paranoá/DF, na forma da lei, etc faz saber a todos que virem ou tiverem conhecimento do presente edital, com prazo de 15 (quinze) dias, que por este Juízo e Cartório se processa a Ação Penal nº 2012.08.1.003508-6, oriunda do IP nº 122/2012 - DPCA, em que é ré(u) JOSE DE RIBAMAR SILVA, filho de Maria Da Conceição Silva, denunciado como incurso(a) no(s) artigo(s) art. 213, caput circunstanciado na forma do artigo 226, inciso II, todos do CP, c/c art. 5º, Inc. II c/c art. 7º, caput, Inc. III da Lei Maria da Penha; por diversa vezes (período compreendido entre 01/04/2011 e 25/02/2012); e art. 129, § 9º do Código Penal. E como não foi possível citá-lo(a) pessoalmente, pelo presente, cita-o(a), para responder à acusação que lhe é imputada, por escrito, no prazo de 10 (dez) dias. Fique a parte cientificada de que caso não compareça, nem constitua advogado, ficarão suspensos o processo e o curso do prazo prescricional, podendo o juiz determinar a produção antecipada das provas consideradas urgentes e, se for o caso, decretar prisão preventiva, nos termos do disposto no art.312 do CPP.deverá constituir advogado ou defensor público, com antecedência, para defendê-lo. Caso não o faça no prazo de assinalado, o(a) juiz(a) nomeará defensor para oferecê-la, concedendo-lhe vista dos autos por 10 (dez) dias, e de que o não comparecimento implicará na suspensão do processo e do prazo prescricional. Nos termos do art. 396-A do Código de Processo Penal (introduzido pela Lei 11.719/2008), na resposta, o acusado poderá arguir preliminares e alegar tudo o que interesse à sua defesa, oferecer documentos e justificações, especificar as provas pretendidas e arrolar testemunhas, qualificando-as e requerendo sua intimação, quando necessário. E para que chegue ao conhecimento de todos e do referido acusado, mandou passar o presente edital, que será afixado no local de costume e publicado no Diário Oficial da União. Outrossim, faz saber que este Juízo está situado na Quadra 03, área Especial, Ed. do Fórum, lote 02, Paranoá/DF. Dado e passado nesta cidade do Paranoá/DF, Paranoá - DF, quinta-feira, 19/01/2015 às 17h53. Eu, Kelly Queiroz Silva - Diretora de Secretaria Substituta, o subscrevo por determinação da MM. Juíza de Direito. THERESA KARINA DE FIGUEIREDO G. BARBOSA Juíza de Direito.

(Com prazo de 15 dias)

A Doutora THERESA KARINA DE FIGUEIREDO G. BARBOSA, MM. Juíza de Direito do Segundo Juizado Especial Cível e Criminal e Juizado de Violência Doméstica da Circunscrição Judiciária do Paranoá/DF, na forma da lei, etc faz saber a todos que virem ou tiverem conhecimento do presente edital, com prazo de 15 (quinze) dias, que por este Juízo e Cartório se processa a Ação Penal nº 2012.08.1.005328-3, oriunda do IP nº 695/2012 - 6ª DP/PCDF, em que é ré(u) GEDEILSON MARQUES BRAGA, nascido aos 15/04/1985, em São Romão/MG, filho de Diogo Braga Martins e Maria José Marques Costa Martins, CIRG nº 2582392 - SSP/DF, denunciado como incurso no artigo art. 147, do Código Penal c/c art. 5º, Inc. I e II e 7º, Inc. II da Lei Maria da Penha. E como não foi possível citá-lo(a) pessoalmente, pelo presente, cita-o(a), para responder à acusação que lhe é imputada, por escrito, no prazo de 10 (dez) dias. Fique a parte cientificada de que caso não compareça, nem constitua advogado, ficarão suspensos o processo e o curso do prazo prescricional, podendo o juiz determinar a produção antecipada das provas consideradas urgentes e, se for o caso, decretar prisão preventiva, nos termos do disposto no art.312 do CPP.Nos termos do art. 396-A do Código de Processo Penal (introduzido pela Lei 11.719/2008), na resposta, o acusado poderá arguir preliminares e alegar tudo o que interesse à sua defesa, oferecer documentos e justificações, especificar as provas pretendidas e arrolar testemunhas, qualificando-as e requerendo sua intimação, quando necessário. E para que chegue ao conhecimento de todos e do referido acusado, mandou passar o presente edital, que será afixado no local de costume e publicado no Diário Oficial da União. Outrossim, faz saber que este Juízo está situado na Quadra 03, área Especial, Ed. do Fórum, lote 02, Paranoá/DF. Dado e passado nesta cidade do Paranoá/DF, Paranoá - DF, quinta-feira, 19/01/2015 às 18h09. Eu, Kelly Queiroz Silva - Diretora de Secretaria Substituta, o subscrevo por determinação da MM. Juíza de Direito.THERESA KARINA DE FIGUEIREDO G. BARBOSA Juíza de Direito.

KELLY QUEIROZ SILVA
Diretora de Secretaria
Substituta

EDITAIS DE INTIMAÇÃO DE SENTENÇA
(Com prazo de 60 dias)

A Doutora THERESA KARINA DE FIGUEIREDO G. BARBOSA, Juíza de Direito do Segundo Juizado Especial Cível e Criminal e Juizado de Violência Doméstica da Circunscrição Judiciária do Paranoá/DF, na forma da lei, etc faz saber a todos que virem ou tiverem conhecimento do presente edital, com prazo de 60 (sessenta) dias, que por este Juízo e Cartório se processa a Ação Penal nº 2013.08.1.002087-3, oriunda do IP nº 157/2013 - 6ª DP/PCDF, em que é réu WANDERSON PIRES DOS SANTOS, portador da cédula de identidade 2269495 SSP/DF, inscrito no CPF sob número 01101142138, filho de Luiza Pires Dos Santos, nascido em 17/01/1985, residente e domiciliado em lugar incerto e não sabido. E como não foi possível intimá-lo pessoalmente, pelo presente, intime-o(a), para tomar ciência da sentença de fl.96, cujo resumo segue transcrito: Sentença: "(...) JULGO PROCEDENTE a pretensão punitiva estatal deduzida na denúncia, para CONDENAR o réu WANDERSON PIRES DOS SANTOS na pena do art. 147, do Código Penal, c/c art. 5°, III, da Lei nº 11.340/2006. (...) fixo definitivamente em 01 (um) mês e 05 (cinco) dias de detenção, ante a ausência de causas de aumento e diminuição. Condeno ainda o réu ao pagamento das custas processuais, que deverão ser calculadas e recolhidas de acordo com a legislação em vigor. Eventual pedido de isenção deverá ser analisado pelo Juízo das Execuções Penais. Considerando as condições pessoais do réu e o quantum sancionatório preconizado, o regime de cumprimento de pena será, inicialmente, o aberto, conforme dispõe o artigo 33, caput, § 2º, alínea "c", do Código Penal. No entanto, o réu preenche os requisitos para a suspensão condicional da pena, previstos nos art. 77 do Código Penal, razão pela qual suspendo a execução da pena privativa de liberdade pelo período de 02 anos mediante o cumprimento das condições a serem impostas pelo Juízo da Vara de Execuções Criminais. Revogo as medidas protetivas deferidas às fls. 29/31. Paranoá-DF, 05 de dezembro de 2013. Theresa Karina de Figueiredo Gaudêncio Barbosa Juíza de Direito . O prazo para recurso é de 05(cinco) dias e será contado a partir dos 60 (sessenta) dias da publicação do presente, findo o qual a decisão transitará em julgado. Para conhecimento de todos e do referido réu, mandou a MMª Juíza de Direito da Vara do Juizado da Violência Doméstica e Familiar contra a Mulher, Doutora THERESA KARINA DE FIGUEIREDO G. BARBOSA, Juíza de Direito, lavrar o presente, que será afixado no local de costume e publicado no Órgão Oficial. Dado e passado em Brasília - DF, aos 19 de janeiro de 2015. Eu, ,Kelly Queiroz Silva , Diretora de Secretaria Substituta, subscrevo e assino, por determinação da MMª Juíza. THERESA KARINA DE FIGUEIREDO G. BARBOSA JUÍZA DE DIREITO.

(Com prazo de 60 dias)

A Doutora THERESA KARINA DE FIGUEIREDO G. BARBOSA, Juíza de Direito do Segundo Juizado Especial Cível e Criminal e Juizado de Violência Doméstica da Circunscrição Judiciária do Paranoá/DF, na forma da lei, etc faz saber a todos que virem ou tiverem conhecimento do presente edital, com prazo de 60 (sessenta) dias, que por este Juízo e Cartório se processa a Ação Penal nº 2008.08.1.009120-9, oriunda do IP nº 6752008 - 6ª DP/PCDF, em que é réu VAGNER JOSE ALVES, natural de Goiânia/GO, filho de Dalvanice Alves, nascido em 23/01/1972, residente e domiciliado em lugar incerto e não sabido. E como não foi possível intimá-lo pessoalmente, pelo presente, intime-o(a), para tomar ciência da sentença de fl. 356, cujo resumo segue transcrito: Sentença: (...) JULGO IMPROCEDENTE a pretensão punitiva estatal deduzida na denúncia, para ABSOLVER o réu VAGNER JOSÉ ALVES, do delito capitulado no artigo art. 217-A, c/c art. 226, inciso II, ambos do Código Penal c/c ats. 5º, I e II e 7º, III da Lei 11340/2006, com amparo no art. 386, VII do CPP. Paranoá, 29 de maio de 2014.Thiago de Moraes SilvaJuiz de Direito Substituto. O prazo para recurso é de 05 (cinco) dias e será contado a partir dos 60 (sessenta) dias da publicação do presente, findo o qual a decisão transitará em julgado. Para conhecimento de todos e do referido réu, mandou a MMª Juíza de Direito da Vara do Juizado da Violência Doméstica e Familiar contra a Mulher, Doutora THERESA KARINA DE FIGUEIREDO G. BARBOSA, Juíza de Direito, lavrar o presente, que será afixado no local de costume e publicado no Órgão Oficial. Dado e passado em Brasília - DF, aos 19 de janeiro de 2015.. Eu, ,Kelly Queiroz Silva , Diretora de Secretaria Substituta, subscrevo e assino, por determinação da MMª Juíza. THERESA KARINA DE FIGUEIREDO G. BARBOSA - JUÍZA DE DIREITO.

KELLY QUEIROZ SILVA
Diretora de Secretaria
Substituta

CIRCUNSCRIÇÃO JUDICIÁRIA DE SAMAMBAIA
CIRCUNSCRIÇÃO JUDICIÁRIA DE SANTA MARIA
VARA CRIMINAL E TRIBUNAL DO JÚRI
VARAS CRIMINAIS DA CIRCUNSCRIÇÃO JUDICIÁRIA DE SAMAMBAIA

EDITAIS DE CITAÇÃO
(Com prazo de 15 dias)

O MM. Juiz de Direito Substituto da 1ª Vara Criminal e do Tribunal do Júri de Santa Maria - DF, TIAGO PINTO OLIVEIRA, na forma da Lei etc., FAZ SABER, a todos os que o presente edital virem ou dele conhecimento tiverem, que por este Juízo se processa a Ação Penal n°. 2822-7/2014, IP. 171/2014 - 33DPDF, em que figura como réu: WANDERSON GREGORIO REZENDE, brasileiro, nascido aos 04/07/1987 em Gama/DF, filho de Valdivino Carvalho Rezende e de Ivani Esteves Gregorio, RG n°. 5.166.364 - SSP/GO (fl. 2), denunciado como incurso nas penas do artigo 155, § 5º do Código Penal (fl. 2-A). E como não tenha sido possível citá-lo pessoalmente, pelo presente CITA-O para responder à acusação, por escrito, no prazo de 10 (dez) dias, nos termos do art. 396 do CPP, bem como para informar se tem advogado constituído e, em caso positivo, nome e OAB do profissional, ou se deseja ser defendido pela assistência judiciária gratuita. FICA CIENTIFICADO O DENUNCIADO DE QUE: Caso não constitua defensor, ou seu defensor constituído não apresente resposta no prazo legal, o Juiz nomeará defensor para oferecimento da resposta e patrocínio de sua defesa. O acusado deverá manter seu endereço sempre atualizado, sob pena de o processo prosseguir sem a sua presença. Outrossim, faz saber, que este Juízo está situado no FÓRUM Desembargador José Dilermando Meireles, QR 211, BI. 01, Conj. 01, Área Especial, Santa Maria/DF. Dado e passado na cidade de Santa Maria-DF, aos vinte e seis dias do mês de janeiro do ano de dois mil e quinze. Eu, César Gandhi Barros Tavares, Diretor de Secretaria Substituto, o subscrevo. TIAGO PINTO OLIVEIRA Juiz de Direito Substituto

(Com prazo de 15 dias)

O MM. Juiz de Direito Substituto da 1ª Vara Criminal e do Tribunal do Júri de Santa Maria - DF, TIAGO PINTO OLIVEIRA, na forma da Lei etc., FAZ SABER, a todos os que o presente edital virem ou dele conhecimento tiverem, que por este Juízo se processa a Ação Penal n°. 2692-6/2011, IP. 91/2011 - 33DPDF, em que figura como réu: ANTÔNIO LEANDRO DOS SANTOS DE SOUSA, brasileiro, nascido aos 19/12/1986 em Brasília/DF, filho de Juraleno Pereira de Sousa e de Regina dos Santos, RG n° 2.364.707 - SSP/DF, CPF nº 022.951.701-33 (fl. 2), denunciado como incurso nas penas do artigo 121, caput, c/c art. 14, inciso II, ambos do Código Penal. E como não tenha sido possível citá-lo pessoalmente, pelo presente CITA-O para responder à acusação, por escrito, no prazo de 10 (dez) dias, nos termos do art. 396 do CPP, bem como para informar se tem advogado constituído e, em caso positivo, nome e OAB do profissional, ou se deseja ser defendido pela assistência judiciária gratuita. FICA CIENTIFICADO O DENUNCIADO DE QUE: Caso não constitua defensor, ou seu defensor constituído não apresente resposta no prazo legal, o Juiz nomeará defensor para oferecimento da resposta e patrocínio de sua defesa. O acusado deverá manter seu endereço sempre atualizado, sob pena de o processo prosseguir sem a sua presença. Outrossim, faz saber, que este Juízo está situado no FÓRUM Desembargador José Dilermando Meireles, QR 211, BI. 01, Conj. 01, Área Especial, Santa Maria/DF. Dado e passado na cidade de Santa Maria-DF, aos quatorze dias do mês de janeiro do ano de dois mil e quinze. Eu, ANA GLÓRIA LACERDA DE MELO, Diretora de Secretaria Substituta, o subscrevo. TIAGO PINTO OLIVEIRA Juiz de Direito Substituto

(Com prazo de 15 dias)

O MM. Juiz de Direito Substituto da 1ª Vara Criminal e do Tribunal do Júri de Santa Maria - DF, TIAGO PINTO OLIVEIRA, na forma da Lei etc., FAZ SABER, a todos os que o presente edital virem ou dele conhecimento tiverem, que por este Juízo se processa a Ação Penal n°. 6637-2/2013, IP. 788/2013 - 33DPDF, em que figura como réu: MANOEL DE JESUS SANTANA, brasileiro, nascido aos 24/6/1961 em Teolândia/BA, filho de Manoel Vitorino de Santana e de Apolinária Maria de Jesus, RG e CPF indisponíveis nos autos (fl. 2), denunciado como incurso nas penas do artigo 171, caput, do Código Penal. E como não tenha sido possível citá-lo pessoalmente, pelo presente CITA-O para responder à acusação, por escrito, no prazo de 10 (dez) dias, nos termos do art. 396 do CPP, bem como para informar se tem advogado constituído e, em caso positivo, nome e OAB do profissional, ou se deseja ser defendido pela assistência judiciária gratuita. FICA CIENTIFICADO O DENUNCIADO DE QUE: Caso não constitua defensor, ou seu defensor constituído não apresente resposta no prazo legal, o Juiz nomeará defensor para oferecimento da resposta e patrocínio de sua defesa. O acusado deverá manter seu endereço sempre atualizado, sob pena de o processo prosseguir sem a sua presença. Outrossim, faz saber, que este Juízo está situado no FÓRUM Desembargador José Dilermando Meireles, QR 211, BI. 01, Conj. 01, Área Especial, Santa Maria/DF. Dado e passado na cidade de Santa Maria-DF, aos treze dias do mês de janeiro do ano de dois mil e quinze. Eu, ANA GLÓRIA LACERDA DE MELO, Diretora de Secretaria Substituta, o subscrevo.

TIAGO PINTO OLIVEIRA
Juiz de Direito
Substituto

EXEMPLAR DE ASSINANTE DA IMPRENSA NACIONAL

EDITAL DE INTIMAÇÃO DE SENTENÇA
(Com prazo de 60 dias)

O MM. Juiz de Direito Substituto da 1ª Vara Criminal e do Tribunal do Júri de Santa Maria - DF, TIAGO PINTO OLIVEIRA, na forma da Lei etc., FAZ SABER a todos os que o presente edital virem ou dele conhecimento tiverem que, por este Juízo, se processa a Ação Penal nº 7281-2/2009, IP nº 982/2009 - 33ª DP, em que figura como sentenciado: ADRIANO CESAR DA SILVA GOMES, brasileiro, solteiro, natural de Porto Velho/RO, nascido aos 20/2/1987, CIRG n. 2.711.779 - SSP/DF, CPF indisponível nos autos, filho de José Alberto Gomes e de Maria Raimunda Rodrigues da Silva (fl. 2), tendo sido CONDENADO como incurso no art. 306, caput, da Lei 9.503/97 à pena de 06 (seis) meses de detenção, em regime inicial aberto, mais pagamento de 10 (dez) dias-multa no valor legal mínimo e suspensão do direito de conduzir veículo automotor pelo período de 02 (dois) meses, substituindo-se a pena privativa de liberdade por 01 (uma) restritiva de direitos, conforme sentença proferida em 08 de outubro de 2014 (fls. 458/461). E como não tenha sido possível intimá-lo pessoalmente, pelo presente INTIMA-O da sentença mencionada. O prazo para recurso é de 05 (cinco) dias e será contado a partir de 60 (sessenta) dias da publicação deste. E, para que chegue ao conhecimento de todos e do referido sentenciado, mandou expedir o presente edital, que será afixado no local de costume e publicado no "Diário Oficial da União - Seção 3". Outrossim, faz saber que este Juízo está situado no FÓRUM Desembargador José Dilermando Meireles, QR 211, Conj. 01, Bloco 01, Área Especial, Santa Maria/DF. Dado e passado na cidade de Santa Maria-DF, aos treze dias do mês de janeiro do ano de dois mil e quinze. Eu, , ANA GLÓRIA LACERDA DE MELO, Diretora de Secretaria Substituta, o subscrevo.

TIAGO PINTO OLIVEIRA
Juiz de Direito
Substituto

2ª VARA CRIMINAL

EDITAL DE CITAÇÃO E INTIMAÇÃO
(Com prazo de 15 dias)

A Meritíssima Juíza de Direito ROBERTA CORDEIRO DE MELO MAGALHÃES, na forma da Lei, etc. FAZ SABER a todos os que o presente edital virem ou dele tiverem conhecimento que por este Juízo se processa os autos da Ação Penal - Procedimento Ordinário 2014.09.1.015484-5, em que é réu KENNEDY DE SOUSA SILVA, Brasileiro, Solteiro, CI Nº 2.704.691-SSP/DF, Filho de Cláudio José da Silva e Francisca Carolina de Souza (ou Sousa) Silva (ou Francisca Carolina da Silva), nascido aos 06/10/1993, natural de Cajazeiras/PB (ou Cajazeiras/CE), sexo Masculino, denunciado como incurso nas penas do art. 157, § 2º, Incisos I e II, do Código Penal; e, como não tenha sido possível citá-lo pessoalmente, pelo presente CITA-O E INTIMA-O para apresentar resposta à acusação, no prazo de 10 (dez) dias, por escrito, nos termos dos artigos 396 e seguintes do Código de Processo Penal (com a nova redação da Lei n.º 11.719, de 20.06.2008), cientificando-o de que, caso não compareça ou não nomeie defensor, será determinada a suspensão do processo e do curso do prazo prescricional, nos termos do artigo 366 do Código de Processo Penal. O prazo de 10 (dez) dias para a apresentação de resposta será contado a partir de 15 (quinze) dias da publicação deste. E, para que chegue ao conhecimento de todos e do referido acusado, mandou passar o presente edital, que será afixado no local de costume e publicado no "Diário Oficial da União". Outrossim, faz saber que este Juízo está situado na QR 302, Conjunto 01, Edifício do Fórum de Samambaia, 3º andar, Fórum Desembargador Raimundo Macêdo, SAMAMBAIA/DF, CEP 72300-631, Telefones: (61) 3103- 2712, 3103-2713 e 3103-2714. Fax: (61) 3103-0472. Horário de funcionamento: de 2ª a 6ª feira, das 12 às 19h. Dado e passado, em 26 de janeiro de 2015. Eu, LUIZ WILSON FREDERICO DE BRITO, Diretor de Secretaria, subscrevo-o e assino por determinação da Meritíssima Juíza.

LUIZ WILSON FREDERICO DE BRITO
Diretor de Secretaria

TRIBUNAL REGIONAL DO TRABALHO DA 1ª REGIÃO

DIRETORIA-GERAL

AVISO DE LICITAÇÃO
PREGÃO Nº 7/2015 - UASG 080009

Nº Processo: 169/2013 . Objeto: Pregão Eletrônico - Contratação de empresa especializada com vistas ao fornecimento e instalação de nobreaks, com serviço de garantia e suporte técnico, para sala cofre do Tribunal Regional do Trabalho da 1ª Região. Total de Itens Licitados: 00001. Edital: 28/01/2015 de 08h00 às 17h59. Endereço: Av Augusto Severo, 84, 5º Andar Glória - RIO DE JANEIRO - RJ. Entrega das Propostas: a partir de 28/01/2015 às 08h00 no site www.comprasnet.gov.br.. Abertura das Propostas: 10/02/2015 às 11h00 site www.comprasnet.gov.br.

ERIKA MELO PEREIRA BARRIOS
Coordenadora da CPL

(SIDEC - 27/01/2015) 080009-00001-2015NE000008

TRIBUNAL REGIONAL DO TRABALHO DA 2ª REGIÃO

EXTRATOS DE INEXIGIBILIDADES DE LICITAÇÃO

Inexigibilidade de Licitação nº CD-022/2015. Objeto: Renovação de 89 assinaturas anuais da 'Revista Direito e Processo', de 92 assinaturas anuais da 'Revista LTR' e de 1 assinatura anual da 'Revista Previdência Social' para o período de 01/01/2015 a 31/12/2015; Contratada: L T R Editora Ltda.; Valor: R$ 182.190,00; Fundamento Legal: Art. 25, Inc. I da Lei nº 8.666/93 de 21/06/93, publicada no D.O.U. em 22/06/93; Ratificação: Silvia Regina Pondé Galvão Devonald, Desembargadora Presidente; Data da Ratificação: 23/01/2015.

Inexigibilidade de Licitação nº CD-019/2015. Objeto: Renovação de 1 assinatura anual da revista 'ILC - Informativo de Licitações e Contratos'; 1 assinatura da Orientação por escrito em Licitações e Contratos e 1 assinatura de Web Licitações e Contratos para a Coordenadoria de Compras e Licitações para o exercício de 2015.; Contratada: Zênite Informação e Consultoria S/A.; Valor: R$ 8.975,00; Fundamento Legal: Art. 25, Inc. I da Lei nº 8.666/93 de 21/06/93, publicada no D.O.U. em 22/06/93; Ratificação: Silvia Regina Pondé Galvão Devonald, Desembargadora Presidente; Data da Ratificação: 23/01/2015.

Inexigibilidade de Licitação nº CD-045/2015. Objeto: Serviço de Assinatura, por 12 meses, com direito de acesso de 3 usuários distintos, da ferramenta de pesquisa de Banco de Preços, destinada à pesquisa de mercado para estimar os custos de contratações de serviços de TI deste Tribunal.; Contratada: N.P Eventos e Serviços Ltda.; Valor: R$ 15.980,00; Fundamento Legal: Art. 25, Inc. I da Lei nº 8.666/93 de 21/06/93, publicada no D.O.U. em 22/06/93; Ratificação: Silvia Regina Pondé Galvão Devonald, Desembargadora Presidente; Data da Ratificação: 23/01/2015.

EXTRATOS DE INSTRUMENTOS CONTRATUAIS

Espécie: 4º Termo Aditivo ao Contrato SCL-CT nº 062/2012. Pregão Eletrônico PG-057/2012. Partes: TRT-2ª Região e Rogep Comércio de Auto Peças e Serviços Ltda. Objeto: Prorroga a vigência de 13/12/2014 a 12/04/2015. Assinam em 09/12/2014 pelo TRT-2ª Região: Silvia Regina Pondé Galvão Devonald, Desembargadora Presidente e pela empresa: Rogério de Jesus Torres, Sócio.

Espécie: Contrato CCL-CT nº 013/2015. Pregão Eletrônico PG-160/2014. Partes: TRT-2ª Região e Compwire Informática S.A. Objeto: prestação de serviço de manutenção corretiva, assistência e suporte técnico de 1 Storage EMC VNX 5500. Vigência: 16/01/2015 a 15/01/2017. Assinam em 16/01/2015 pelo TRT-2ª Região: Silvia Regina Pondé Galvão Devonald, Desembargadora Presidente e pela empresa: João Marcelo Nunes Malaquias, Procurador.

Espécie: Contrato CCL-CT nº 011/2015. Pregão Eletrônico PG-146/2014. Partes: TRT-2ª Região e Ductbusters Engenharia Ltda. Objeto: fornecimento, instalação e manutenção do sistema de ar condicionado do Fórum Trabalhista de Ferraz. Vigência: 14/01/2015 e findará após 24 meses contados do recebimento definitivo da instalação. Assinam em 14/01/2015 pelo TRT-2ª Região: Silvia Regina Pondé Galvão Devonald, Desembargadora Presidente e pela empresa: Guilherme Francisco Botana, Sócio.

EXTRATO DE RESCISÃO

Espécie: Rescisão do Contrato CCL-CT nº 008/2013. Processo de Cessão PC-003/2009. Partes: TRT-2ª Região e Banco do Brasil S/A. Objeto: Rescisão a partir de 24/06/2014 em conformidade com o Artigo 79, inciso II da Lei n° 8.666/93 c/c o Artigo 78, inciso XII do mesmo diploma legal. Assinam em 12/01/2015 pelo TRT-2ª Região Silvia Regina Ponde Galvão Devonald, Desembargadora Presidente e pelo Banco: Rodolfo Trajano de Souza, Procurador.

COORDENADORIA DE COMPRAS E LICITAÇÕES

AVISO DE LICITAÇÃO
PREGÃO Nº 2/2015 - UASG 080010

Nº Processo: 002/2015 . Objeto: Pregão Eletrônico - Contratação de empresa para prestação de serviços técnicos de manutenção preventiva e corretiva, conservação e assistência técnica, para os aparelhos de ar condicionado tipo split do Fórum de Suzano/SP. Total de Itens Licitados: 00001. Edital: 28/01/2015 de 08h00 às 17h59. Endereço: Avenida Marquês de São Vicente, Nº 121 Bloco a - 7º Andar Barra Funda - SAO PAULO - SP. Entrega das Propostas: a partir de 28/01/2015 às 08h00 no site www.comprasnet.gov.br.. Abertura das Propostas: 10/02/2015 às 14h00 site www.comprasnet.gov.br.

ANTONIO JOSE MARTINS BARREIRA
Diretor

(SIDEC - 27/01/2015) 080010-00001-2015NE000107

AVISO DE REVOGAÇÃO
PREGÃO Nº 166/2014

O Diretor da Coordenadoria de Compras e Licitações do Tribunal Regional do Trabalho da 2ª Região faz saber que, em cumprimento ao disposto no parágrafo 1º, do artigo 109, da Lei nº 8.666/93, em 23/01/2015, foi revogado o Pregão nº 166/2014 pela Exma. Sra. Desembargadora Presidente, nos termos do artigo 49, caput, da Lei nº 8.666/93.

Em 26 de janeiro de 2015
ANTONIO JOSÉ MARTINS BARREIRA

TRIBUNAL REGIONAL DO TRABALHO DA 3ª REGIÃO

DIRETORIA-GERAL
SECRETARIA DE COORDENAÇÃO ADMINISTRATIVA
SECRETARIA DE MATERIAL E PATRIMÔNIO

EXTRATOS DE TERMOS ADITIVOS

TERCEIRO TERMO ADITIVO ao contrato de locação 13LI011 celebrado entre o TRIBUNAL REGIONAL DO TRABALHO DA TERCEIRA REGIÃO - CNPJ 01.298.583/0001-41 e AGROS - INSTITUTO UFV DE SEGURIDADE SOCIAL - CNPJ 20.320.487/0001-05. OBJETO: Alteração do parágrafo quarto da cláusula segunda do contrato originário, incluindo o rateio de despesas com IPTU em função das áreas ocupadas pelo locatário. FUNDAMENTAÇÃO LEGAL: Lei 8666/93, Processo e-PAD 32590/2014. DATA DA ASSINATURA: 26/01/2015. SIGNATÁRIOS: Ricardo Oliveira Marques (pelo Locatário) e Nairam Felix de Barros (pelo Locador). 15TA009 - e-PAD 2400/2015.

SÉTIMO TERMO ADITIVO ao convênio 03CN016 celebrado entre o TRIBUNAL REGIONAL DO TRABALHO DA TERCEIRA REGIÃO - CNPJ 01.298.583/0001-41 e COOPERATIVA DE CRÉDITO DOS INTEGRANTES DO PODER JUDICIÁRIO E DAS INSTITUIÇÕES JURÍDICAS DA UNIÃO EM MINAS GERAIS LTDA - SICOOB COOPJUS - CNPJ 25.363.615/0001-03. OBJETO: Alteração da razão social da conveniada, permanecendo inalterados o endereço e o CNPJ. FUNDAMENTAÇÃO LEGAL: Lei 8666/93, Processo e-PAD 38096/2014. DATA DA ASSINATURA: 16/01/2015. SIGNATÁRIOS: Ricardo Oliveira Marques (pelo Convenente), Regina Teixeira Miranda Dinelli e Antônio Cláudio dos Santos Rosa (pela Conveniada). 15TA008 - e-PAD 2032/2015.

RETIFICAÇÃO

No extrato do Contrato de Serviço firmado com a empresa MINHA BIBLIOTECA, publicado no D.O.U. do dia 13 de janeiro de 2015, Seção 3, pág. 120, onde se lê "SIGNATÁRIOS: Sérgio Murilo Ribeiro dos Santos" leia-se: "SIGNATÁRIOS: Ricardo Oliveira Marques".

TRIBUNAL REGIONAL DO TRABALHO DA 4ª REGIÃO

EXTRATO DE INEXIGIBILIDADE DE LICITAÇÃO

PROCESSO nº 0000015-11.2015.5.04.0000. CD nº 0082/15-4. RESUMO DO OBJETO: Inscrição da servidora Karina Durigon no curso Alteração e Aditivos aos Contratos Administrativos. VALOR TOTAL: R$ 3.150,00. FAVORECIDO: Zênite Informação e Consultoria S/A FUNDAMENTO LEGAL: inciso II do art. 25, combinado com o inciso VI do art. 13 da Lei 8.666/93 CRÉDITO: Programa de Trabalho: 085082. Classificação: 3390394800. RECONHECIMENTO: por Bárbara Burgardt Casaletti, Diretora-Geral Substituta, em 26/01/2015. RATIFICAÇÃO: por Cleusa Regina Halfen, Presidente, em 26/01/2015.

EXTRATO DE TERMO ADITIVO

ESPÉCIE: Termo Aditivo Terceiro ao Contrato n° 132/2011. LOCATÁRIO: Tribunal Regional do Trabalho da 4ª. Região. LOCADOR: Walter Elóy Sobiesiak Autopeças Ltda. RESUMO DO OBJETO: Prorrogação do contrato por mais 12 meses, a contar de 03/02/2015, e reajuste do valor da locação totalizando R$ 35.000,00 mensais, a contar de 03/11/2014. Nº DO PROCESSO: 0005391-17.2011.5.04.0000. N°. DA LICITAÇÃO: Compra Direta 0995/11-4. FUNDAMENTO LEGAL: Lei n.º 8.666/93. DATA DA ASSINATURA: 26/01/2015. ASSINAM: Bárbara Burgardt Casaletti, pelo locatário, e Laimer Imóveis S.A., pelo locador.

TRIBUNAL REGIONAL DO TRABALHO DA 5ª REGIÃO

DIRETORIA-GERAL

EXTRATO DE ACORDO DE COOPERAÇÃO TÉCNICO-INSTITUCIONAL TRT5 E MPU

Cooperados: Tribunal Regional do Trabalho da 5ª Região e Ministério Público da União. Objeto: Permissão recíproca de utilização da base de dados da rede credenciada de entidades e de profissionais da área médica e psicossocial. Vigência: 60 (sessenta) meses a partir da assinatura. Data de assinatura: 15 de dezembro de 2014. Assinam: Tarcísio José Filgueiras dos Reis, Diretor-Geral do Tribunal Regional do Trabalho da 5ª Região e Lauro Pinto Cardoso Neto, Secretário-Geral do Ministério Público da União.

AVISOS DE LICITAÇÃO
PREGÃO ELETRÔNICO Nº 88/2014

PROCESSO: 09.53.14.00291-35. OBJETO: é aquisição de materiais de pintura e marcenaria. ABERTURA: 10 de fevereiro de 2015, às 14 horas (horário de Brasília). LOCAL: Ambiente eletrônico no site da Internet www.licitacoes-e.com.br, provido pelo Banco do Brasil S/A. EDITAL: Disponível no mesmo endereço eletrônico.

Salvador-BA, 27 de janeiro de 2015.
GUSTAVO CHAVES DE FRANÇA
Pregoeiro

COMERCIALIZAÇÃO PROIBIDA POR TERCEIROS

PREGÃO ELETRÔNICO Nº 98/2014

PROCESSO: 09.53.14.00345-35. OBJETO: Registro de Preços para eventual aquisição de escadas em alumínio; quadros em fórmica e cortiça; e móveis em aço. ABERTURA: 10 de fevereiro de 2015, às 14 horas (horário de Brasília). LOCAL: Ambiente eletrônico no site da Internet www.licitacoes-e.com.br, provido pelo Banco do Brasil S/A. EDITAL: Disponível no mesmo endereço eletrônico.

Salvador-BA, 27 de janeiro de 2015.
JÚLIA R. C. REIS
Pregoeira

PREGÃO ELETRÔNICO Nº 99/2014

PROCESSO: 09.53.14.00355-35. OBJETO: Registro de Preços para eventual aquisição de materiais para adaptações físicas, elétricas e lógicas. ABERTURA: 11 de fevereiro de 2015, às 10 horas (horário de Brasília). LOCAL: Ambiente eletrônico no site da Internet www.licitacoes-e.com.br, provido pelo Banco do Brasil S/A. EDITAL: Disponível no mesmo endereço eletrônico.

Salvador-BA, 27 de janeiro de 2015.
VICTOR EMÍLIO FEITAL SOARES
Pregoeiro

TRIBUNAL REGIONAL DO TRABALHO DA 7ª REGIÃO
DIRETORIA-GERAL
SECRETARIA ADMINISTRATIVA

EXTRATO DE CONTRATO

Contrato: Nº 04/2015. Proc. TRT7ª 9.092/2014. Contratada: Renault do Brasil.S.A.CNPJ nº.00.913.443/0001-73. Objeto: Aquisição de veículos através de adesão ao item 8 da ARP nº 28/14, de 01/12/14,decorrente do PE SRP nº 34/14-CPL/DICON/COAD/DLOG/DPF, do Depart. de Polícia Federal, do Minist.da Justiça, Brasília-DF,Proc.nº 08.200.008.038/2013-17-SERA/COAD. Vigência: 12M a partir da publ. no DOU. Fund. Legal: Leis nº.10.520/02 e nº.8.666/93 e Decretos de nº. 5.450/05, nº.3.555/00 , nº.2.271/97 e nº 6.204/07, pela LC nº.123/2006 e INs nº. 02/08, nº.03/09, nº 05/09 e nº 01/12-SLTI/MPOG.Valor do Contrato: R$162.600,00.2014NE001299.Signatários: Ana Paula Borges de Araújo Zaupa, Diretora-Geral, pelo TRT 7ª, e Ricardo Permagnani dos Santos, Procurador, pela Contratada, em 22/01/15.

EXTRATO DE TERMO ADITIVO

Contratada: Telemar Norte Leste S/A.CNPJ 33.000.118/0001-79. Proc.27.098/2011-5. Objeto: Alteração do item 3.1.1 à Cláusula 1º, para atualização das quantidades e localidades das linhas telefônicas; Alteração do item 01 da Cláusula 10.1.1 à Cláusula 2º, p/ acréscimo na quantidade de linhas telefônicas, representando neste aditivo um percentual de acréscimo de 8,28% e supressão de 4.14;Alteração da Cláusula segunda do 2º Termo Aditivo, inclusão do item 14.3 da Cláusula 14ª que trata da vigência para finalizar-se em 13/01/15.(2015NE000073) e Inclusão ao item 14.4 da Cláusula 14ª, que trata da vigência, para finalizar-se em 13/01/16.(2015NE000050) (3º TERMO ADITIVO ao Contrato Nº .07/12). Assinam: Ana Paula Borges de Araújo Zaupa, Diretora-Geral, pelo TRT 7ª, e Vivian de Souza Duarte Fiorentini e Michele Fernandes Borges, pela Contratada, em 12/01/2015.

TRIBUNAL REGIONAL DO TRABALHO DA 8ª REGIÃO
SECRETARIA
SERVIÇO DE MATERIAL E PATRIMÔNIO

EXTRATO DO CONTRATO Nº 8/2015

PARTES: Tribunal Regional do Trabalho da 8ª Região e Sousa & Assis Comércio Varejista de Água Ltda.-ME.; OBJETO: Contratação de empresa especializada no fornecimento de água mineral hipotermal na fonte, natural, não gasosa e potável, acondicionada em vasilhames de 20 litros, com entrega semanal, nos setores do TRT8ªRegião, situados nos Municípios de Belém e Ananindeua/PA; PROCESSO TRT8 nº:2677/2014; VALOR ANUAL TOTAL: R$43.096,32 (quarenta e três mil, noventa e seis reais e trinta e dois centavos); PRAZO DE VIGÊNCIA: até 31/12/2015; FUNDAMENTO LEGAL: Licitação-Pregão Eletrônico nº070/2014; DATA DE ASSINATURA: 22 de janeiro de 2015; pelo Tribunal, o Sr. George Rocha Pitman Junior, Diretor Geral, e o Sr. Fábio Fernando Feitosa de Sousa, pela Contratada.

EXTRATO DO TERMO ADITIVO Nº 85/2014

Espécie: Segundo Termo Aditivo ao Convênio de Cooperação Técnica e Administrativa; Partes: Tribunal Regional do Trabalho da 8ª Região e o Município de Santa Izabel do Pará; Objeto: Cláusula I-Do Objeto (Prorrogação dos prazos de execução e vigência e inclusão de Termo de Compromisso como anexo); Cláusula II-Da Dotação Orçamentária; III-Da Ratificação; IV-Da Publicação; Processo TRT8 nº1234/2013; Data de Assinatura: 26 de dezembro de 201; pelo CESSIONÁRIO, o Exmo. Sr. Herbert Tadeu Pereira de Matos, Desembargador Vice-Presidente, no exercício da Presidência, e o Exmo. Sr. Gilberto Pessoa, Prefeito Municipal de Santa Izabel do Pará/PA, pelo CEDENTE.

EXTRATO DO TERMO ADITIVO Nº 4/2015

Espécie: Sétimo Termo Aditivo ao Contrato nº020/2010; Partes: Tribunal Regional do Trabalho da 8ª Região e EQUISYSTEM Comercio e Serviços de Telecomunicações e Informática Ltda.-ME; Objeto: Cláusula I-Do Objeto (Prorrogação da vigência); Cláusula II-Da Dotação Orçamentária; III-Da Vigência e Eficácia; IV-Da Publicação e do Registro e V-Da Ratificação; Processo TRT8 nº625/2009; Data de Assinatura: 21 de janeiro de 2015; pelo Tribunal, o Sr. George Rocha Pitman Junior, e o Sr. Crassus Gutemberg da Silva, pela Contratada.

TRIBUNAL REGIONAL DO TRABALHO DA 9ª REGIÃO
DIRETORIA-GERAL

EXTRATO DE CONTRATO

Contrato 7/2015. Contratante: Tribunal Regional do Trabalho da 9ª Região. Contratada: Claro S/A (CNPJ nº 40.432.544/0001-47). Objeto: serviço telefônico fixo comutado - SFTC nas modalidades local, longa distância nacional, longa distância internacional e links ADSL, com origens em terminais fixos. Data da assinatura: 23/1/2015. Fundamento legal: Leis 8.666/93 e 10.520/02. Vinculação: Pregão 108/2014, Processo Geral 101/2014. Signatários: Patrícia Aimee Bruel Antonio, Ordenadora da Despesa, pelo Contratante, e Irineu Zaramela - Procurador, pela Contratada.

EXTRATOS DE CONVÊNIOS

Convênio nº 25/2014. Convenente: Tribunal Regional do Trabalho da 9ª Região. Conveniada: Associação dos Magistrados do Trablho da 9ª Região - AMATRA IX (CNPJ nº 77.954.659/0001-01). Objeto: empréstimo de livros e demais obras do acervo da biblioteca do Tribunal com doação de livros atualizados ao Convenente. Vinculação: Processo Administrativo de Ajuste nº 76/2014. Vigência: até 17/12/2019. Data da assinatura: 18/12/2014. Signatários: Patrícia Aimee Bruel Antonio - Ordenadora de Despesa, pelo TRT, e José Aparecido dos Santos - Presidente, pela AMATRA IX.

Convênio nº 1/2015. Convenentes: Tribunal Regional do Trabalho da 9ª Região e Município de Loanda (CNPJ nº 76.972.074/0001-51). Objeto: cessão de uso gratuito do imóvel com área de 120,07m², sito na Av. Gov. Bento Munhoz da Rocha Neto, 1483, Loanda-PR, pelo Município ao Tribunal, para futura sede do Posto Avançado da Justiça do Trabalho. Vinculação: Processo Administrativo de Ajuste nº 103/2014. Vigência: 24 meses contados da sua assinatura. Data da assinatura: 13/01/2015. Signatários: Flávio Aramis Accorsi - Prefeito, pelo Município, e Altino Pedrozo dos Santos - Presidente, pelo TRT da 9ª Região.

EXTRATO DE REGISTRO DE PREÇOS

Processo: Pregão nº 101/2014. Objeto: Lixeiras (tipo container). Valor total registrado: R$ 12.375,96. Fornecedor: TDF Comércio de Materiais Ltda. CNPJ 19.055.497/0001-73. Validade da Ata: 12 meses contados de 18/12/2014. Fundamento Legal: Lei 8.666/1993, Lei 10.520/2002 e Decreto 7.891/2013. Signatários: Patrícia Aimee Bruel Antonio - Ordenadora da Despesa, pelo Órgão Gerenciador, e Everton Fernandes - Diretor Comercial, pela fornecedora. A íntegra da Ata encontra-se disponível no site: http://www.trt9.jus.br. Contato: contratos@trt9.jus.br

EXTRATO DE TERMO ADITIVO

Terceiro Termo aditivo ao Contrato 20/2014. Contratante: Tribunal Regional do Trabalho da 9ª Região. Contratada: Brisartec Comércio e Manutenção de Refrigeração Ltda. - CNPJ 04.212.603/0001-08. Objeto: inclusão e exclusão de equipamentos condicionadores de ar no rol de manutenções. Valor do aditivo: R$ 235,10. Data da assinatura: 22/2/2015. Dotação Orçamentária: Programa - Apreciação de Causas na Justiça do Trabalho. Natureza da Despesa - 3.3.90.39.00. Vinculação: Processo de licitação Pregão nº 1/2014 (Processo Geral 2/2014). Fundamento legal: art. 65, I, "b" e §1º da Lei nº 8.666/93. Signatários: Patrícia Aimée Bruel Antonio - Ordenadora de Despesa, pelo Contratante, e Walcir José Boscato - Sócio Gerente, pela Contratada.

RESULTADO DE JULGAMENTO
PREGÃO ELETRÔNICO Nº 72/2014

O TRT da 9ª Região torna público o resultado do Pregão Eletrônico 72/2014, o qual tem por objeto a contratação de empresa(s) especializada(s) na prestação de serviços de técnico de enfermagem do trabalho para o Tribunal Regional do Trabalho-9ª Região/PR. Empresa vencedora: UP IDEIAS COMUNICACAO E EVENTOS EIRELI - ME (CNPJ 07.271.878/0001-00) - preço total anual: R$ 144.612,00.

DANIEL SOUZA
Pregoeiro

TRIBUNAL REGIONAL DO TRABALHO DA 10ª REGIÃO
DIRETORIA-GERAL ADMINISTRATIVA
SECRETARIA DE ADMINISTRAÇÃO

EXTRATO DE INEXIGIBILIDADE DE LICITAÇÃO

Processo Sei n.º: 14.0.000007773-0. Objeto: inscrição de 3 (três) servidores no evento externo "Novo Tesouro Gerencial: Sistemas de Consultas Financeiras ao Governo", no período de 28 a 30/1/2015, em Brasília-DF. Fundamento Legal: Art. 25, inciso II, c/c art. 13, inciso VI, da Lei nº 8666/1993. Contratado: ONE CURSOS - TREINAMENTO, DESENVOLVIMENTO E CAPACITAÇÃO LTDA. Valor: R$ 8.370,00 (oito mil, trezentos e setenta reais). Declaração: Gilvan Ramos, Diretor-Geral Substituto, em 23/1/2015. Ratificação: Brasilino Santos Ramos, Desembargador Diretor da Escola Judicial do TRT da 10ª Região, em 27/1/2015.

EXTRATO DE CREDENCIAMENTO

Processo nº 14.0.000007379-3. Contrato nº 243/2014. Contratada: Clínica Ressonance LTDA. Objeto: Credenciamento ao Programa de Assistência à Saúde. Fundamentação: Lei 8.666/93 e Portaria PREGAB nº 283/2004. Amparo: inexigibilidade de licitação. Vigência: 60 meses. Cobertura orçamentária: Elemento de Despesa 33.90.39, vinculado à Atividade Assistência Médica e Odontológica aos Servidores e seus Dependentes. Assinatura: 27/1/2015. Flávio Kobayashi - Presidente da Comissão de Credenciamento. Antonino Mendes Ferreira Filho - Representante Legal.

EXTRATO DE TERMO ADITIVO

Processo nº 14.0.000001115-1. 3º Termo Aditivo ao Contrato nº 191/13. Partes: TRT da 10ª Região e Brasfort Administração e Serviços Ltda. Objeto: Acréscimo de 2 postos de recepcionista. Valor mensal do acréscimo: R$ 7.154,36 (5,71% do valor do contrato). Cobertura orçamentária: Elemento de Despesa 33.90.39.79, vinculado ao Programa "Apreciação de Causas na Justiça do Trabalho". Fundamentação: Lei 8.666/93. Assinatura: 26/1/15. Gilvan Silva Pereira Ramos - Secretário de Administração. Robério Bandeira de Negreiros - Representante Legal.

TRIBUNAL REGIONAL DO TRABALHO DA 11ª REGIÃO
SECRETARIA DE COORDENAÇÃO ADMINISTRATIVA
SETOR DE CONTRATOS ADMINISTRATIVOS

EXTRATOS DE CONTRATOS

PROCESSO: MA-918/14. ESPÉCIE: Contrato n.03/15. CONTRATANTE: TRT 11ª Região. CONTRATADA: SHIZEN VEÍCULOS LTDA. OBJETO: Aquisição de veículos de passeio. VIGÊNCIA: 90 dias consecutivos a contar da data da assinatura do contrato. VALOR: R$854.900,00. FUNDAMENTAÇÃO LEGAL: Leis 8.666/93, 10.520/02 e 8.078/90; Decretos 3.555/00 e 5.450/05; Resoluções 103/12 e 68/10 CSJT. Programa de Trabalho: 151120212205714256601 9 074992, Elemento de Despesa 449052, Nota de Empenho 2014NE001774, de 30/12/14. DATA e ASSINATURAS: 19/01/15; Antônio Carlos Belém Taveira, Ordenador da Despesa Substituto - TRT11 e Marcus Vinícius Pereira de Almeida - Contratada.

PROCESSO: MA-1025/14. ESPÉCIE: Contrato n.05/15. CONTRATANTE: TRT 11ª Região. CONTRATADA: RICCÓ COMÉRCIO E INDÚSTRIA DE MÓVEIS LTDA. OBJETO: Aquisição de veículos de mobiliários. VIGÊNCIA: 150 dias consecutivos a contar da data da assinatura do contrato. VALOR: R$400.150,80. FUNDAMENTAÇÃO LEGAL: Leis 8.666/93, 10.520/02 e 8.078/90; Decretos 3.555/00 e 5.450/05; Resoluções 103/12 e 54/08 CSJT. Programa de Trabalho: 15126.02122.0571.1P66.0001 e 15112.02.122.0571.4256.6019, Elemento de Despesa 449052, Nota de Empenho 2014NE001797 e 2014NE001798, de 30/12/14. DATA e ASSINATURAS: 15/01/15; Antônio Carlos Belém Taveira, Ordenador da Despesa-TRT11 e Reinaldo Ferreira Gonçalves Júnior - Contratada.

EXTRATO DE REGISTRO DE PREÇOS

PROCESSO TRT n. MA-795/2014. Espécie: Atas de Registro de Preços ns. 04, 05, 06, 07, 08, 09, 10, 11, 12 e 13/2015 referente ao Pregão Eletrônico n.795/2014. Fundamentação legal: Leis n. 10.520/02 e n. 8.666/93, Decreto n. 7.892/13. OBJETO: Registrar preços para eventual aquisição de equipamentos de informática. FORNECEDORAS e VALORES REGISTRADOS: MULTIREDE DISTRIBUIDORA LTDA - R$15.910; B. A. ELÉTRICA LTDA-R$4.674,00; AIDC TECNOLOGIA LTDA - R$135.508,95; UNIVERSO DA INFORMÁTICA EIRELI-ME - R$53.955,00; TECNOLOGIA E ENGENHRIA DA COMPUTAÇÃO LTDA-ME - R$79.297,40; FLASH COMÉRICO D EMATERIAIS ELÉTRICOS E SERVIÇOS LTDA - R$4.270,00; PHD COMÉRCIO E LICITAÇÕES LTDA-EPP - R$12.809,50; RMD DISTRIBUIDORA DE PRODUTOS ELETRÔNICOS LTDA - R$12.640,00; B.S. TEIXIEIRA-ME - R$51.617,10; UCP DISTRIBUIDORA DE INFORMÁTICA DO BRASIL LTDA-ME - R$399.452,00. Vigência: 12/01/15 a 11/01/16. Data e assinaturas: 12/01/15; Antônio Carlos Belém Taveira, Ordenador de Despesa - TRT11; Cesar Renato Pimenta Caldeira, José Januário de Almeida, Rodrigo Vasques Cruz, Diego Almeida de Morais, Daniel Canhizares Coelho, Valdemir Vieira da Silva, Thiago Henrique Limão, Rodrigo Marcelo Dias, Ana Paula Corrêa e Cristiano Campestrini, respectivamente pelas Fornecedoras.

EXEMPLAR DE ASSINANTE DA IMPRENSA NACIONAL

TRIBUNAL REGIONAL DO TRABALHO DA 12ª REGIÃO
SECRETARIA

EXTRATO DE CONTRATO

Processo: PRE 7542/2014. Partes: Tribunal Regional do Trabalho da 12ª Região e Thyssenkrupp Elevadores S/A. Objeto: manutenção de plataforma elevatória instalada no Fórum Trabalhista de Chapecó/SC. Programa de Trabalho 02.122.0571.4256.0042.0001 - Apreciação de Causas na Justiça do Trabalho no Estado de Santa Catarina, Natureza da Despesa 3390.39.16 - Outros Serviços de Terceiros - PJ. Valor: R$ 700,00 mensais. Vigência: 12 meses a partir da assinatura. Data da assinatura: 26-1-2015. Pelo TRT: Paulo Cesar Dias, Diretor da Secretaria Administrativa. Pela Contratada: Guilherme Luis Pinheiro Fachi, Coordenador de Serviços e Paula Machado de Aquino, Analista Administrativo.

EXTRATOS DE TERMOS ADITIVOS

Processo: CL 004/2005. Partes: Tribunal Regional do Trabalho da 12ª Região e Walgráfica Indústria e Comércio Ltda . Objeto: alterar a cláusula sexta do contrato, tendo em vista a desnecessidade de apresentação de recibo de locação como condição de pagamento dos aluguéis. Data da assinatura: 26-1-2015. Pelo Locatório: Ageu Raupp, Diretor-Geral de Secretaria. Pelo Locador: Thaís de Bonna Piva, Procuradora.

Processo: CL 028/1995. Partes: Tribunal Regional do Trabalho da 12ª Região e FUSESC - Fundação CODESC de Seguridade Social . Objeto: alterar a cláusula sexta do contrato, tendo em vista a desnecessidade de apresentação de recibo de locação como condição de pagamento dos aluguéis. Data da assinatura: 26-1-2015. Pelo Locatório: Ageu Raupp, Diretor-Geral de Secretaria. Pelo Locador: Thaís de Bonna Piva, Procuradora.

Processo: CL 001/2002. Partes: Tribunal Regional do Trabalho da 12ª Região e Santina Mazzuco da Costa. Objeto: alterar a cláusula oitava do contrato, tendo em vista a desnecessidade de apresentação de recibo de locação como condição de pagamento dos aluguéis. Data da assinatura: 22-1-2015. Pelo Locatório: Ageu Raupp, Diretor-Geral da Secretaria. Pelo Locadora: Santina Mazzuco da Costa.

SECRETARIA ADMINISTRATIVA

RESULTADO DE JULGAMENTO
PREGÃO Nº 11326/2014

O Tribunal Regional do Trabalho da 12ª Região, através do seu pregoeiro, torna público que julgou vencedora a empresa ELEVACON ELEVADORES CONSERVAÇÃO E MANUTENÇÃO LTDA., para o lote nº 2 no Pregão n.º 11326/2014.

Florianópolis, 27 de janeiro de 2015.
JORGE EDUARDO RAMALHO DE ULHOA CINTRA
Pregoeiro

TRIBUNAL REGIONAL DO TRABALHO DA 13ª REGIÃO

EXTRATOS DE DISPENSA DE LICITAÇÃO

Processo TRT nº 551/2015. Contratante: TRT 13ª Região. Contratada: Energisa Borborema - Distribuidora de Energia S/A. Objeto: Fazer face as despesas habituais com o consumo de energia elétrica do Fórum Ireneo Joffily Filho, deste Regional, na cidade de Campina Grande/PB, durante o exercício de 2015. Fundamentação: art. 24, inciso XXII, da Lei 8.666/93. Declaração de Dispensa em 26/01/2015, por Karla Fonsêca Maranhão, Ordenadora de Despesas. Ratificação em 26/01/2015, por Ubiratan Moreira Delgado, Desembargador Presidente.

Processo TRT nº 545/2015. Contratante: TRT 13ª Região. Contratada: Energisa Paraíba - Distribuidora de Energia S/A. Objeto: Fazer face as despesas habituais com o consumo de energia elétrica deste Regional durante o exercício de 2015. Fundamentação: art. 24, inciso XXII, da Lei 8.666/93. Declaração de Dispensa em 26/01/2015, por Karla Fonsêca Maranhão, Ordenadora de Despesas. Ratificação em 26/01/2015, por Ubiratan Moreira Delgado, Desembargador Presidente.

EXTRATOS DE INEXIGIBILIDADE DE LICITAÇÃO

Processo TRT nº 553/2015. Contratante: TRT 13ª Região. Contratada: CAGEPA - Companhia de Água e Esgotos da Paraíba. Objeto: Fazer face as despesas habituais com o consumo de água das Unidades deste Regional, durante o exercício de 2015. Fundamentação: art. 25, caput, da Lei 8.666/93. Declaração de Inexigibilidade em 26/01/2015, por Karla Fonsêca Maranhão, Ordenadora de Despesas. Ratificação em 26/01/2015, por Ubiratan Moreira Delgado, Desembargador Presidente.

Processo TRT nº 35.872/2014. Contratante: TRT 13ª Região. Contratada: LTR Editora Ltda. Objeto: Renovação de 11 (onze) assinaturas da Revista LTR para o TRT 13ª, relativo ao exercício de 2015. Fundamentação: art. 25, I, da Lei nº 8.666/93. Valor total R$ 16.280,00 (dezesseis mil, duzentos e oitenta reais). Declaração de Inexigibilidade e Ratificação em 31/12/2014, por Carlos Coelho de Miranda Freire, Desembargador Presidente.

Processo TRT nº 0554/2015. Contratante: TRT 13ª Região. Contratada: DAESA - Departamento de Água, Esgotos e Saneamento Ambiental de Sousa. Objeto: Fazer face as despesas habituais com o consumo de água da Vara do Trabalho da cidade de Sousa/PB, durante o exercício de 2015. Fundamentação: art. 25, caput, da Lei 8.666/93. Declaração de Inexigibilidade: em 26/01/2015, por Karla Fonsêca Maranhão, Ordenadora de Despesas. Ratificação: em 26/01/2015, por Ubiratan Moreira Delgado, Desembargador Presidente.

Processo TRT nº 0216/2015. Contratante: TRT 13ª Região. Contratada: Departamento de Imprensa Nacional - DIN. Objeto: Fazer face as despesas habituais com serviços de publicações das matérias deste Tribunal, em âmbito nacional, no Diário Oficial da União (Seções I, II e III), durante o exercício de 2015. Fundamentação: art. 25, caput, da Lei 8.666/93. Declaração de Inexigibilidade: em 26/01/2015, por Karla Fonsêca Maranhão, Ordenadora de Despesas. Ratificação: em 26/01/2015, por Ubiratan Moreira Delgado, Desembargador Presidente.

TRIBUNAL REGIONAL DO TRABALHO DA 14ª REGIÃO
DIRETORIA-GERAL

AVISO DE HOMOLOGAÇÃO
PREGÃO ELETRÔNICO Nº 52/2014

PROCESSO ADMINISTRATIVO ELETRÔNICO Nº 1120/2014.

O TRT-14ª Região, torna pública, a HOMOLOGAÇÃO da presente licitação, visando à Contratação de empresa prestadora de serviço de segurança e medicina do trabalho, a fim de elaborar Programa de Prevenção de Riscos Ambientais (PPRA), Programa de Controle Médico de Saúde Ocupacional (PCMSO) e do Laudo Técnico de Insalubridade e Periculosidade (LTIP), bem como realizar os exames médicos periódicos do PCMSO, nas unidades do TRT da 14ª Região. Vencedora: PAES ANDRADE SEGURANÇA E MEDICINA DO TRABALHO LTDA, conforme Ata da Sessão Pública (fls.181/184) e Relatório do Pregoeiro (fl. 192/193). Valor total: R$ 52.500,00. Amparo legal: no art. 8º, inciso VI, do Decreto 5.450/05, c/c art. 8º, inciso II, da Portaria GP n. 3042, de 31/12/14.

Porto Velho, 6 de janeiro de 2015.
RAIMUNDO JOSÉ ZACARIAS DA COSTA
Diretor-Geral das Secretarias

TRIBUNAL REGIONAL DO TRABALHO DA 15ª REGIÃO
DIRETORIA-GERAL
SERVIÇO DE CONTRATOS

EXTRATO DE CONTRATO

Processo nº CP0046/2014-G - Pregão Eletrônico - SRP. Contrato: 08/2015. Partes: TRT e Consitec Engenharia e Tecnologia Ltda. Objeto: execução de reformas diversas e manutenção no prédio que abriga Vara do Trabalho de Cruzeiro/SP. Fundamento: Lei 8.666/1993. Valor total: R$ 257.316,97. Lei Orçamentária 12.952 de 20/01/2014. Classificação: 02.122.0571.4256.3474 3390.39 16. Notas de Empenho 3103 de 30/12/2014. Vigência: 14/01/2015 até o recebimento definitivo dos serviços. Assinam: pelo TRT, Paulo Eduardo de Almeida, e, pela empresa, Paulo Gomes Duque Júnior. Data: 14/01/2015.

TRIBUNAL REGIONAL DO TRABALHO DA 16ª REGIÃO

EXTRATOS DE INEXIGIBILIDADE DE LICITAÇÃO

Protocolo: 55/2015. OBJETO: despesa com fornecimento de água e coleta de esgoto da VT de Timon no exercício de 2015. CONTRATANTE: TRT da 16ª Região. CONTRATADA: SAAE/Timon. VALOR: R$ 840,00 (oitocentos e quarenta reais). Fundamentação Legal: art. 25, caput da Lei nº 8.666/93. Reconhecimento da Inexigibilidade: Em 22/01/2015, por Maria do Carmo da Silva Matos, Diretora-Geral em exercício. Ratificação: Em 23/01/2015, por Luiz Cosmo da Silva Júnior, Desemb. Presidente.

Protocolo: 57/2015. OBJETO: despesa com fornecimento de água e coleta de esgoto da VT de Bacabal no exercício de 2015. CONTRATANTE: TRT da 16ª Região. CONTRATADA: SAAE/Bacabal. VALOR: R$ 600,00 (seiscentos reais). Fundamentação Legal: art. 25, caput da Lei nº 8.666/93. Reconhecimento da Inexigibilidade: Em 22/01/2015, por Maria do Carmo da Silva Matos, Diretora-Geral em exercício. Ratificação: Em 23/01/2015, por Luiz Cosmo da Silva Júnior, Desemb. Presidente.

Protocolo: 67/2015. OBJETO: despesa com fornecimento de água e coleta de esgoto da VT de Estreito, no exercício de 2015. CONTRATANTE: TRT da 16ª Região. CONTRATADA: SAAE/Estreito. VALOR: R$ 1.500,00 (um mil e quinhentos reais). Fundamentação Legal: art. 25, caput da Lei nº 8.666/93. Reconhecimento da Inexigibilidade: Em 22/01/2015, por Maria do Carmo da Silva Matos, Diretora-Geral em exercício. Ratificação: Em 26/01/2015, por Luiz Cosmo da Silva Júnior, Desemb. Presidente.

TRIBUNAL REGIONAL DO TRABALHO DA 17ª REGIÃO

AVISOS DE LICITAÇÃO
PREGÃO ELETRÔNICO Nº 7/2015

O Tribunal Regional do Trabalho da 17ª Região torna público que realizará licitação na modalidade PREGÃO, na forma eletrônica, visando aquisição, mediante Sistema de Registro de Preços, de AÇÚCAR, conforme especificações descritas no edital. A sessão pública, por meio da internet, acontecerá dia 11 de fevereiro de 2015, às 13h30min, sendo o acolhimento de propostas encerrado no dia 11 de fevereiro de 2015, às 13 horas. A licitação será realizada no site www.licitacoes-e.com.br, provido pelo Banco do Brasil S/A. O edital encontra-se disponível no site www.trtes.jus.br e www.licitacoes-e.com.br. Informações adicionais poderão ser obtidas pelo telefone (27) 3321-2404/2482, de 12 às 19 horas, ou pelo endereço de correio eletrônico licitacoes@trtes.jus.br.

GENÉSIO ROSAS BRITTO
Pregoeiro

PREGÃO ELETRÔNICO Nº 10/2015

O Tribunal Regional do Trabalho da 17ª Região torna público que realizará licitação na modalidade PREGÃO, na forma eletrônica, visando contratação, mediante Sistema de Registro de Preços, de empresa especializada em prestação de serviços de 'COFFEE BREAK" e KIT LANCHE, conforme especificações descritas no edital. A sessão pública, por meio da internet, acontecerá dia 10 de fevereiro de 2015, às 13h15min, sendo o acolhimento de propostas encerrado no dia 10 de fevereiro de 2015, às 13 horas. A licitação será realizada no site www.licitacoes-e.com.br, provido pelo Banco do Brasil S/A, sob o número 573304. O edital encontra-se disponível no site www.trtes.jus.br e www.licitacoes-e.com.br. Informações adicionais poderão ser obtidas pelo telefone (27) 3321-2404/2482, de 12 às 19 horas, ou pelo endereço de correio eletrônico licitacoes@trtes.jus.br.

AURINEIDE R. M. BERTELLI
Pregoeira

TRIBUNAL REGIONAL DO TRABALHO DA 18ª REGIÃO

AVISOS DE LICITAÇÃO
PREGÃO Nº 5/2015 - UASG 080020

Nº Processo: 19239/2014 . Objeto: Pregão Eletrônico - Contratação de empresa especializada para a prestação de serviços terceirizados de vigilância ostensiva, com fornecimento de materiais de consumo e equipamentos adequados à execução dos trabalhos, para atuar nos prédios e estacionamentos do Complexo Sede do Tribunal Regional do Trabalho da 18ª Região, conforme especificações do Edital. Total de Itens Licitados: 00001. Edital: 28/01/2015 de 08h00 às 17h59. Endereço: Rua 51 C/ T-1 Nº 1403 Lt. 7 a 22 Qd. 22 Setor Bueno GOIANIA - GO. Entrega das Propostas: a partir de 28/01/2015 às 08h00 no site www.comprasnet.gov.br.. Abertura das Propostas: 11/02/2015 às 14h00 site www.comprasnet.gov.br.

(SIDEC - 27/01/2015) 080020-00001-2015NE000079

PREGÃO Nº 7/2015 - UASG 080020

Nº Processo: 21234/2014 . Objeto: Pregão Eletrônico - Fornecimento de crachás de identificação funcional para os servidores deste Tribunal no ano de 2015, bem como a aquisição de 1.500 prendedores de crachás (tipo cordão), conforme especificações constantes do Edital. Total de Itens Licitados: 00002. Edital: 28/01/2015 de 08h00 às 17h59. Endereço: Rua 51 C/ T-1 Nº 1403 Lt. 7 a 22 Qd. 22 Setor Bueno GOIANIA - GO. Entrega das Propostas: a partir de 28/01/2015 às 08h00 no site www.comprasnet.gov.br.. Abertura das Propostas: 10/02/2015 às 14h00 site www.comprasnet.gov.br.

MAISA BUENO MACHADO
Pregoeira

(SIDEC - 27/01/2015) 080020-00001-2015NE000079

DIRETORIA-GERAL
DIVISÃO DE LICITAÇÕES E CONTRATOS

EXTRATOS DE CONTRATOS

PROCESSO: TRT/18ª PA n° 18074/2014. CONTRATO: CLC-SEC 012/2015 CONTRATADO: CIADIG SERVIÇOS PARA EVENTOS LTDA. CNPJ: 08.322.283./0001-08. OBJETO: Serviços de coberturas fotográficas de eventos e solenidades promovidos ou de interesse do Tribunal, bem como o tratamento, reprodução e disponibilização de arquivos fotográficos, além de confecção de álbuns. VALOR ANUAL ESTIMADO: R$ 74.670,00. VIGÊNCIA: Da assinatura até 31/12/2015. FUNDAMENTO LEGAL: PE nº 109/2014; Leis nº 10.520/02 e 8.666/93; LC 123/06; Decreto 5.450/05. RECURSOS ORÇAMENTÁRIOS: Programa de Trabalho: 02.131.0571.2549.0052. Elemento de Despesa: 3390.39. Nota de Empenho Estimativo: 2015NE000181. DATA DE ASSINATURA: 23/01/2015.

CONTRATAÇÃO PROIBIDA POR TERCEIROS

PROCESSO: TRT/18ª PA n° 15012/2014. CONTRATO: CLC-SEC 013/2015 CONTRATADO: CR SERVIÇOS AUTOMOTIVOS LTDA. CNPJ: 17.796.452./0001-24. OBJETO: Serviços de lavagens dos veículos que compõem a frota do Tribunal, composta por 37 veículos. VALOR ANUAL ESTIMADO: R$ 50.000,00. VIGÊNCIA: Da assinatura até 31/12/2015. FUNDAMENTO LEGAL: PE nº 114/2014; Leis nº 10.520/02 e 8.666/93; LC 123/06; Decreto 5.450/05. RECURSOS ORÇAMENTÁRIOS: Programa de Trabalho: 02.122.0571.4256.0052. Elemento de Despesa: 3390.39. Nota de Empenho Estimativo: 2015NE000078. DATA DE ASSINATURA: 23/01/2015.

PROCESSO: TRT/18ª PA n° 14753/2014. CONTRATO: CLC-SEC 014/2015 CONTRATADO: MASTER PRODUÇÕES PROMOÇÕES E PUBLICIDADES LTDA. CNPJ: 09.814.909./0001-58. OBJETO: Serviços de produção e edição de programa de televisão, intitulado Hora Extra, veiculado pela TV Justiça e Fonte TV, além do interprograma de 1 minuto de duração para a veiculação nos intervalos da programação da TV Justiça. VALOR UNITÁRIO: Edição do Programa Hora Extra: R$ 6.916,66; Edição do Interprograma: R$ 1.000,00. VIGÊNCIA: Da assinatura até 31/12/2015. FUNDAMENTO LEGAL: PE nº 095/2014; Leis nº 10.520/02 e 8.666/93; LC 123/06; Decreto 5.450/05. RECURSOS ORÇAMENTÁRIOS: Programa de Trabalho: 02.131.0571.2549.0052. Elemento de Despesa: 3390.39. Nota de Empenho Global: 2015NE000186. DATA DE ASSINATURA: 23/01/2015.

TRIBUNAL REGIONAL DO TRABALHO DA 19ª REGIÃO

EXTRATO DE CONTRATO

Processo nº. 46.243/2014; Espécie: Contrato TRT 19ª AJA 005/2015; Contratante: TRT da 19ª Região; CNPJ: 35.734.318/0001-80; Contratada: CARIMBEL LTDA - ME; CNPJ: 70.011.259/0001-13; Objeto: fornecimento de carimbos, numeradores, refis, tinta e kits para numeradores, bem como confecção de borrachas para carimbos; Modalidade: Pregão Presencial nº. 55/2014; Base Legal: Leis nº. 10.520/2002, 9.784/99, 8.666/93, suas alterações e demais normas legais aplicáveis à espécie; Dotação Orçamentária: Programa de Trabalho nº. 02.122.0571.4256.0027, Natureza da Despesa 339030; Nota de Empenho: 2015NE000061 de 08/01/2015; Valor do contrato: total estimado de R$ 15.500,00; Vigência: o exercício financeiro de 2015; Assinatura: 23/01/2015; Signatários: Des. Pedro Inácio da Silva, Presidente do TRT 19ª Região e a Sra. Patrícia Lopes Brandão, pela empresa contratada.

AVISO DE LICITAÇÃO
PREGÃO Nº 1/2015 - UASG 080022

Nº Processo: 46.689/2014 . Objeto: Contratação de empresa especializada na prestação de serviços de lavanderia. Total de Itens Licitados: 00001. Edital: 28/01/2015 de 08h00 às 12h00 e de 12h às 17h00. Endereço: Av da Paz, Nº 2076 - Centro Centro - MACEIO - AL. Entrega das Propostas: 11/02/2015 às 11h00

MARIA NELY DUARTE RIBEIRO
Pregoeira

(SIDEC - 27/01/2015) 080022-00001-2014NE000018

TRIBUNAL REGIONAL DO TRABALHO DA 23ª REGIÃO

EXTRATOS DE TERMOS ADITIVOS

Proc 116.080/11. 1º Termo Aditivo ao Contrato 30/12. Objeto: Prorrogar a vigência por 30 meses, a contar de 17/01/15. Fundamento Legal: art. 57, II da Lei 8.666/93. Contratante: TRT 23ª Região. Contratada: Brasil Telecom S/A. CNPJ 76.535.764/0001-43. Assinatura 14/01/15. Signatários: Conceição Sêmpio Torres Bernardino/TRT; Vivian de Souza Duarte Fiorentini; Michele Fernandes Borges/Contratada.

Proc 71.677/13. 1º Termo Aditivo ao Contrato 07/14. Objeto: Prorrogar a vigência com relação à etapa 5 por 12 meses, a contar de 22/01/15. Fundamento Legal: art. 57, IV da Lei 8.666/93. Contratante: TRT 23ª Região. Contratada: MCR Sistemas e Consultoria Ltda. CNPJ 04.198.254/0001-17. Assinatura 21/01/15. Signatários: Conceição Sêmpio Torres Bernardino/TRT; Carlos Roberto da Silva Abrahão/Contratada.

JUSTIÇA FEDERAL
1ª REGIÃO
SEÇÃO JUDICIÁRIA NO ACRE

AVISO DE LICITAÇÃO
PREGÃO Nº 3/2015 - UASG 090024

Nº Processo: 361/2014 . Objeto: Pregão Eletrônico - A contratação de empresa especializada para fornecimento de combustível - gasolina comum, óleo diesel e Gás Liquefeito de Petróleo (gás de cozinha), para atender as necessidades atuais e futuras da Justiça Federal ? Seção Judiciária do Estado do Acre-, conforme quantidades e especificações constantes do ANEXO I deste Edital. Total de Itens Licitados: 00004. Edital: 28/01/2015 de 08h00 às 12h00 e de 13h às 17h00. Endereço: Alameda Ministro Miguel Ferrante S/n, Portal da Amazonia Portal da Amazonia - RIO BRANCO - AC. Entrega das Propostas: a partir de 28/01/2015 às 08h00 no site www.comprasnet.gov.br.. Abertura das Propostas: 09/02/2015 às 11h30 site www.comprasnet.gov.br.

ANIBAL RODRIGUES SARKIS
Pregoeiro

(SIDEC - 27/01/2015) 090024-00001-2015NE000013

AVISO DE REVOGAÇÃO
PREGÃO Nº 1/2015

Fica revogada a licitação supracitada, referente ao processo Nº 247/2014-JFAC. Objeto: Pregão Eletrônico - Contratação de empresa especializada para a prestação dos serviços de conservação e limpeza (jardineiro, servente e limpador de vidro) para a Justiça Federal de Primeira Instância ? Seção Judiciária do Acre-, conforme quantidades e especificações constantes do ANEXO I do Edital.

ANIBAL RODRIGUES SARKIS
Pregoeiro

(SIDEC - 27/01/2015) 090024-00001-2015NE000013

SEÇÃO JUDICIÁRIA NA BAHIA

EXTRATO DE CONTRATO

ESPÉCIE: Contrato nº. 93/2014. CONTRATANTE: Justiça Federal de 1º Grau - Seção Judiciária da Bahia. CONTRATADA: H20 ESTÉTICA AUTOMOTIVA LTDA ME. OBJETO: Prestação de serviços de limpeza e conservação no veículo oficial da Subseção Judiciária de Alagoinhas. BASE LEGAL: Lei 8.666/93, IN nº. 02/10-MPOG e PA 5.701/2013. VALOR mensal: R$ 240,00. VIGÊNCIA: 12 meses (12/12/2014 a 11/12/2015). Assinado em 12/12/2014, por Dr. Iran Esmeraldo Leite, pela contratante e Sr. Bruno Weslei Chaves, pela contratada.

EXTRATO DE TERMO ADITIVO

ESPÉCIE- 4º Termo aditivo ao Contrato nº 87/2011. Contratante: Justiça Federal de Primeiro Grau - Subseção Judiciária de Jequié, Seção Judiciária da Bahia. CONTRATADA: Tempecontrol Peças e Equipamentos e Serviços de Refrigeração ltda. OBJETO: Prorrogação do contrato de serviços de manutenção preventiva e corretiva dos equipamentos que compõem o sistema de refrigeração de ar da Subseção Judiciária de Jequié. VIGÊNCIA: 01/12/2014 a 01/06/2015. DOTAÇÃO ORÇAMENTÁRIA: Nota de Empenho nº 2014NE003282, emitida em 18/11/2014; Programa de Trabalho 02061056942570001; Elemento de Despesa: 33.90.39. BASE LEGAL: Lei 8.666/93. DATA DE ASSINATURA: 28/11/2014. Assinado por Dr. Iran Esmeraldo Leite, pela Contratante e Sr.Henri Charles Penaforte, pela Contratada.

SEÇÃO JUDICIÁRIA EM GOIÁS
DIRETORIA DO FORO

EXTRATO DE TERMO ADITIVO

ESPÉCIE: Quarto Termo Aditivo ao Contrato n. 35/2010. OBJETO: (1) alteração dos preâmbulos constantes dos 1º, 2º e 3º Termos Aditivos e (2) alteração da Cláusula Décima Quarto do contrato originário. CONTRATANTE: Justiça Federal de Primeiro Grau em Goiás. CONTRATADA: Luzia das Graças Silva. BASE LEGAL: Processo Administrativo nº. 874/2010-JFGO. VIGÊNCIA: nos termos da Lei 8.245/91. BASE LEGAL: Leis 8.666/1993 e 8.245/1991. DATA DE ASSINATURA: 15/12/2014. Assinado por: Paulo Ernane Moreira de Barros, Juiz Federal Diretor do Foro, pela Contratante e Luzia das Graças Silva, pela Contratada.

SECRETARIA ADMINISTRATIVA

EXTRATO DE CONTRATO

ESPÉCIE: Contrato nº. 01/2015. OBJETO: Serviços de fornecimento de chaves, fechaduras, materiais e serviços afins. CONTRATANTE: Justiça Federal de Primeiro Grau em Goiás (UG 090022). CONTRATADA: F. L. Maia Ltda - ME. VALOR GLOBAL ESTIMADO: R$ 7.201,55. ORÇAMENTO: Programa de Trabalho 02061056942570001, Elemento de Despesa 3.3.3.90.30. BASE LEGAL: Processo Administrativo nº. 1101/2014-JFGO, Dispensa de Licitação na forma da Lei nº 8.666/1993 e alterações. DATA DE ASSINATURA: 19/01/2015. Assinado por: Paulo Ernane Moreira Barros, Juiz Federal Diretor do Foro, pela Contratante e Silvani Alves de Lima, Sócia-Proprietária, pela Contratada.

EXTRATO DE REGISTROS DE PREÇOS

ESPÉCIE: A Justiça Federal de Goiás, em cumprimento ao disposto no § 2º do art. 15 da Lei 8.666/93, Decreto nº 7892/2013, e tendo em vista o objeto do Pregão Eletrônico nº. 25/2014 (Aquisição de Material de Expediente) torna público o aviso de Registro de Preços referente ao processo 444/2014, com vigência de 18/12/2014 a 19/12/2015: ATA 20/2014 - INFORMS FORMULÁRIOS E AUTOMAÇÃO LTDA, itens: 32,33,34 e35; Valor total estimado: R$ 24.300,00; ATA 21/2014 - SALENAS MATERIAL PARA ESCRITÓRIO LTDA, Itens 04,05,06,08,22,43,47,48,49 e 60 - Valor total estimado: R$ 4.883,50; ATA 22/2014 - DIGITAL PAPELARIA E INFORMÁTICA - EIRELI, itens 01, 03, 07, 09, 12, 13, 17, 20, 23, 26, 27, 29, 36, 37, 38, 39, 41, 42, 44, 45, 46, 50, 51, 54, 55, 56, 57, 59, 61, 62, 63, 65, 66, 67, 69 e 70 - Valor total estimado: R$ 150.896,00; ATA 23/2014 - MARIA ANTÔNIA DE SOUZA COMÉRCIO, itens 02,18,25,28,52,64,68 e 71 - Valor total estimado: R$ 8.874,00; ATA 24/2014 - BSB SOLUÇÕES E COMÉRCIO DE PAPELARIA E INFORMÁTICA MÓVEIS LTDA, itens 15,16 - Valor total estimado: R$ 2.500,00; ATA 25/2014 - MIDIAPEL PAPELARIA E INFORMÁTICA LTDA, itens 11,24,30,40 e 72 - Valor total estimado: R$ 12.575,00; ATA 27/2014 - PAPELARIA PAPEL CARTAZ LTDA, item 21 - Valor total estimado: R$ 280,00; ATA 28/2014 - FASCÍNIO BRINDES E UNIFORMES LTDA, item 31 - Valor total estimado: R$ 7.650,00; ATA 29/2014 - MENNO GRÁFICA E INFORMÁTICA LTDA, item 14 - Valor total estimado: R$ 5.700,00; ATA 30/2014 - MCP IND E COM DE ARTEFATOS PLÁSTICOS LTDA, item 19 - Valor total estimado: R$ 41.300,00. O Edital e o inteiro teor das Atas assinadas estão disponíveis no site www.jfgo.jus.br.

SEÇÃO JUDICIÁRIA NO MARANHÃO

EXTRATO DE CONTRATO Nº 2/2015 - UASG 090004

Nº Processo: 906-69.2014-MA.
DISPENSA Nº 1/2015. Contratante: JUSTICA FEDERAL DE PRIMEIRO GRAU -NO MARANHAO. CNPJ Contratado: 10198077000171. Contratado : M DA CONCEICAO MACHADO DE ABREU --ME. Objeto: Fornecimento de água mineral para a Subseção Judiciária de Caxias. Fundamento Legal: Art. 24, Inc. II da Lei 8666/93. Vigência: 22/01/2015 a 31/12/2015. Valor Total: R$6.840,00. Data de Assinatura: 22/01/2015.

(SICON - 27/01/2015) 090004-00001-2014NE000070

SEÇÃO JUDICIÁRIA NO MATO GROSSO
DIRETORIA DO FORO
SECRETARIA ADMINISTRATIVA

EXTRATO DE DISPENSA DE LICITAÇÃO

PROCESSO Nº 121-67.2015.4.01.8009. OBJETO: Emissão de empenhos estimativos para cobrir despesas com serviços de fornecimento de energia elétrica (Cuiabá, Barra do Garças, Cáceres, Diamantino, Juína, Rondonópolis e Sinop). FAVORECIDO: CENTRAIS ELÉTRICAS MATOGROSSENSES S/A. VALOR ESTIMATIVO: R$ 101.780,00 (cento e um mil e setecentos e oitenta reais). BASE LEGAL: Artigo 24, XXII, da Lei 8666/93. DECLARAÇÃO: Em 26 de janeiro de 2015, pela Diretora da SECAD em exercício, Brenda Sanches Suli. RATIFICAÇÃO: Em 26 de janeiro de 2015, pelo Diretor do Foro em exercício, Dr. Roberto Luis Luchi Demo.

EXTRATOS DE INEXIGIBILIDADE DE LICITAÇÃO

PROCESSO Nº 238/2010. OBJETO: Emissão de empenho para cobrir despesas de serviços e vendas e malotes. CONTRATADA: Empresa Brasileira de Correios e Telégrafos. VALOR: R$ 20.000,00 (vinte mil reais). BASE LEGAL: Artigo 25, caput, da Lei 8666/93. DECLARAÇÃO: Em 23 de janeiro de 2015, pela Diretora da SECAD em exercício, Brenda Sanches Suli. RATIFICAÇÃO: Em 23 de janeiro de 2015, pelo Diretor do Foro em exercício, Dr. Roberto Luis Luchi Demo.

PROCESSO Nº 201-31.2015.4.01.8009. OBJETO: Emissão de empenho estimativo para cobrir despesas com saneamento de água e esgoto em 2015 da Subseção Judiciária de Diamantino/MT. CONTRATADA: Águas de Diamantino S.A. VALOR ESTIMATIVO: R$ 250,00 (duzentos e cinqüenta reais. BASE LEGAL: Artigo 25, caput, da Lei 8666/93. DECLARAÇÃO: Em 26 de janeiro de 2015 pela Diretora da SECAD em exercício, Brenda Sanches Suli. RATIFICAÇÃO: Em 26 de janeiro de 2015, pelo Diretor do Foro em exercício, Roberto Luis Luchi Demo.

SEÇÃO JUDICIÁRIA NO PIAUÍ
DIRETORIA DO FORO

EXTRATO DE TERMO ADITIVO

Processo: 369-61.2014.4.01.811-JFPI. Contratante: União Federal, por meio da Justiça Federal de 1º Grau no Piauí. Contratada: Empresa de Correios e Telegráfos. Espécie: Quarto Aditivo ao Contrato n. 9912271601/2014. Objeto: prorrogação da vigência por mais 12(doze) meses. Fundamento Legal: art. 57, II, da Lei n. 8.666/93. Programa de trabalho: 02.061.0569.4257.0001. Elemento de despesa: 33390.39.47. Valor: R$ 26.000,00. Vigência: 28.01.2015 a 28.01.2016. Data de assinatura: 12.01.2015. Assinam: Juiz Federal Daniel Santos Rocha Sobral, Diretor do Foro, pela Contratante, e Arabela Matos Albano, Diretora Adjunta ECT/PI, e Daniel Coutinho Castelo Branco, Gerente de Vendas ECT/PI, pela Contratada.

2ª REGIÃO
SEÇÃO JUDICIÁRIA DO RIO DE JANEIRO

AVISOS DE LICITAÇÃO
PREGÃO Nº 5/2015 - UASG 090016

Nº Processo: RJ-EOF-2015/29 . Objeto: Pregão Eletrônico - Cessão de uso de áreas para exploração comercial de terapias antiestresse e serviços profissionais de nutrição, por empresa especializada, a fim de

EXEMPLAR DE ASSINATURA DA IMPRENSA NACIONAL

oferecer a Magistrados e Servidores desta Seccional, formas auxiliares no gerenciamento do estresse e promoção da qualidade de vida no trabalho, conforme Anexo 1 (Termo de Referência). Total de Itens Licitados: 00013. Edital: 28/01/2015 de 11h00 às 17h00. Endereço: Av. Almirante Barroso, 78, 11º Andar Centro - RIO DE JANEIRO - RJ. Entrega das Propostas: a partir de 28/01/2015 às 11h00 no site www.comprasnet.gov.br.. Abertura das Propostas: 10/02/2015 às 13h00 site www.comprasnet.gov.br.

VICTOR TERRA DE MENEZES
Supervisor da Seção de Apoio a Licitações

(SIDEC - 27/01/2015) 090016-00001-2015NE000013

PREGÃO Nº 6/2015 - UASG 090016

Nº Processo: RJEOF2014/1284 . Objeto: Pregão Eletrônico - Serviços de poda de troncos e galhos de árvores e palmeiras localizados em unidades da SJRJ, conforme Anexo 1 (Termo de Referência). Total de Itens Licitados: 00003. Edital: 28/01/2015 de 11h00 às 17h00. Endereço: Av. Almirante Barroso, 78/11º Andar, Centro - Rio de Janeiro Centro - RIO DE JANEIRO - RJ. Entrega das Propostas: a partir de 28/01/2015 às 11h00 no site www.comprasnet.gov.br.. Abertura das Propostas: 10/02/2015 às 14h00 site www.comprasnet.gov.br.

BELLINI MARTINS THOME
Pregoeiro

(SIDEC - 27/01/2015) 090016-00001-2015NE000013

DIRETORIA DO FORO
SECRETARIA-GERAL
SUBSECRETARIA DE MATERIAL E PATRIMONIO

EXTRATO DE CONTRATO

Espécie: Contrato nº 76/2014, firmado em 8/1/2015 com a VMI SISTEMAS DE SEGURANÇA LTDA; Objeto: fornecimento de sistemas de inspeção por Raio-X, tipo Scanner de bagagem; Amparo: Leis: 8.666/93, 10.520/02 e LC 123/06; Decretos: 3.555/00, 5.450/05 e 7.892/13; Processo: RJ-EOF-2014/942; P.T's.: 02.061.0569.4257.0001 e 02.122.0569.3755.0001; Elemento de Despesa: 4.4.90.52; Valor: R$ 108.000,00; Empenho: 2014NE800430, de 19/12/2014; Signatários: Dr. Carlos Guilherme Francovich Lugones - Diretor do Foro, pela Contratante - e a Sra. Ednéia Mendes Barbosa, pela Contratada.

EXTRATOS DE TERMOS ADITIVOS

Espécie: 4º Aditivo ao Contrato nº 14/2012, firmado em 22/1/2015 com a TOALHEIROS REAL LTDA; Objeto: prorrogação da vigência do contrato por 12 meses e alteração dos quantitativos estimados; Amparo: Art. 24, II da Lei 8.666/93; Processo: RJ-EOF-2011/984; P.T.: 02.061.0569.4257.0001; Elemento de Despesa: 3.3.90.39; Valor: R$ 2.200,54; Empenho: 2014NE000019, de 9/1/2014; Signatários: Dr. Carlos Guilherme Francovich Lugones - Diretor do Foro, pela Contratante - e a Sra. Maria de Fátima Teixeira Guedes de Lima, pela Contratada.

Espécie: 1º Aditivo ao Contrato nº 09/2014, firmado em 21/1/2015 com a EXTEND SOFTWARE LTDA; Objeto: prestação de serviços de mentoring; Amparo: Leis: 8.666/93, 10.520/02, 12.846/13 e LC 123/06; Decretos: 3.555/00 e 5.450/05; Processo: RJ-EOF-2013/1395; Vigência: 22/1/2015 a 21/1/2016; P.T's.: 02.061.0569.4257.0001; Elemento de Despesa: 3.3.90.35; Valor: R$ 650.000,00; Empenho: 2014NE001232, de 30/12/2014; Signatários: Dr. Carlos Guilherme Francovich Lugones - Diretor do Foro, pela Contratante - e o Sr. Paulo Henrique de Araújo, pela Contratada.

Espécie: 1º Aditivo ao Contrato nº 10/2014, firmado em 21/1/2015 com a G&P PROJETOS E SISTEMAS LTDA; Objeto: prestação de serviços de mentoring; Amparo: Leis: 8.666/93, 10.520/02 e LC 123/06; Decretos: 3.555/00 e 5.450/05; Processo: RJ-EOF-2013/1395; Vigência: 22/1/2015 a 21/1/2016; P.T.: 02.061.0569.4257.0001; Elemento de Despesa: 3.3.90.35; Valor: R$ 1.400.000,00; Empenho: 2014NE001229, de 30/12/2014; Signatários: Dr. Carlos Guilherme Francovich Lugones - Diretor do Foro, pela Contratante - e o Sr. Fábio Carlos Pereira, pela Contratada.

Espécie: 1º Aditivo ao Contrato nº 11/2014, firmado em 21/1/2015 com a LIFE TECNOLOGIA E CONSULTORIA LTDA-ME; Objeto: prestação de serviços de mentoring; Amparo: Leis: 8.666/93, 10.520/02, 12.846/13 e LC 123/06; Decretos: 3.555/00 e 5.450/05; Processo: RJ-EOF-2013/1395; Vigência: 22/1/2015 a 21/1/2016; P.T's.: 02.061.0569.4257.0001 e 02.126.0569.3757.0001; Elemento de Despesa: 3.3.90.35; Valor: R$ 98.475,00; Empenho: 2014NE001230, de 30/12/2014; Signatários: Dr. Carlos Guilherme Francovich Lugones - Diretor do Foro, pela Contratante - e a Sra. Erlene Chaves Silva, pela Contratada.

Espécie: 1º Aditivo ao Contrato nº 12/2014, firmado em 21/1/2015 com a BRASOFTWARE INFORMÁTICA LTDA; Objeto: prestação de serviços de mentoring; Amparo: Leis: 8.666/93, 10.520/02, 12.846/13 e LC 123/06; Decretos: 3.555/00 e 5.450/05; Processo: RJ-EOF-2013/1395; Vigência: 22/1/2015 a 21/1/2016; P.T's.: 02.061.0569.4257.0001 e 02.126.0569.3757.0001; Elemento de Despesa: 3.3.90.35; Valor: R$ 216.673,98; Empenho: 2014NE001231, de 30/12/2014; Signatários: Dr. Carlos Guilherme Francovich Lugones - Diretor do Foro, pela Contratante - e a Sra. Adriene Coelho Castilho, pela Contratada.

Espécie: 1º Aditivo ao Contrato nº 13/2014, firmado em 21/1/2015 com a MAISDOISX TECNOLOGIA EM DOBRO LTDA; Objeto: prestação de serviços de mentoring; Amparo: Leis: 8.666/93, 10.520/02, 12.846/13 e LC 123/06; Decretos: 3.555/00 e 5.450/05; Processo: RJ-EOF-2013/1395; Vigência: 22/1/2015 a 21/1/2016; P.T's.: 02.061.0569.4257.0001; Elemento de Despesa: 3.3.90.35; Valor: R$ 133.065,00; Empenho: 2015NE000240, de 19/1/2015; Signatários: Dr. Carlos Guilherme Francovich Lugones - Diretor do Foro, pela Contratante - e os Srs. Pedro Luiz Rondon Pinheiro e Paulo César Lopes Zeredo, pela Contratada.

SEÇÃO JUDICIÁRIA NO ESPÍRITO SANTO

AVISO DE LICITAÇÃO
PREGÃO ELETRÔNICO Nº 5/2015

PROCESSO nº. JFES-EOF-2014/00014 - OBJETO: Contratação de empresa especializada em serviços de manutenção preventiva e corretiva de instalações prediais, com fornecimento de ferramentas, peças para portões automatizados e materiais de consumo.
DATA E HORA DA ABERTURA: 12/02/2015, às 13h00.
LOCAL: No site www.licitacoes-e.com.br.
OBS: Cópias do Edital e Anexos disponíveis no site acima ou no: www.jfes.jus.br. Informações: tel.(27) 3183- 5105/5094 (de 12 as 19h), E-mail: selic@jfes.jus.br.

JULIANA SILVA PRADO LUCHI
Supervisora da Seção de Licitações

3ª REGIÃO
SEÇÃO JUDICIÁRIA EM SÃO PAULO
DIRETORIA DO FORO

EXTRATOS DE DISPENSAS DE LICITAÇÃO

a)Proc. nº 0026737-83.2014.4.03.8001-UMIN; b)Interessado: BANDEIRANTE ENERGIA; c)CNPJ: 02.302.100/0001-06; d)Objeto: Fornecimento de energia elétrica para os Fóruns Federais de Caraguatatuba e Guarulhos - Exercício 2015; e)Valor total: R$205.200,00; f)Fundamento Legal: Art. 24, Inc. XXII da Lei 8.666/93; g)Autorização: Dra. Giselle de Amaro e França, Diretora do Foro.
a)Proc. nº 0026746-45.2014.4.03.8001-UMIN; b)Interessado: ELEKTRO ELETRICIDADE E SERVIÇOS S/A; c)CNPJ: 02.328.280/0001-97; d)Objeto: Fornecimento de energia elétrica para os Fóruns Federais de Andradina e Itapeva - Exercício 2015; e)Valor total: R$114.000,00; f)Fundamento Legal: Art. 24, Inc. XXII da Lei 8.666/93; g)Autorização: Dra. Giselle de Amaro e França, Diretora do Foro.

a)Proc. nº 0026636-46.2014.4.03.8001-UMIN; b)Interessado: ELETROPAULO METROPOLITANA DE SÃO PAULO S/A; c)CNPJ: 61.695.227/0001-93; d)Objeto: Fornecimento de energia elétrica para os Fóruns e Juizados da Capital e Grande São Paulo - Exercício 2015; e)Valor total: R$2.994.660,00; f)Fundamento Legal: Art. 24, Inc. XXII da Lei 8.666/93; g)Autorização: Dra. Giselle de Amaro e França, Diretora do Foro.
a)Proc. nº 0026666-81.2014.4.03.8001-UMIN; b)Interessado: CPFL - COMPANHIA PAULISTA DE FORÇA E LUZ; c)CNPJ: 33.050.196/0001-88; d)Objeto: Fornecimento de energia elétrica para os Fóruns e Juizados de Bauru, Piracicaba, Campinas, Botucatu, Lins, Franca, Barretos e JEF de Botucatu - Exercício 2015; e)Valor total: R$525.600,00; f)Fundamento Legal: Art. 24, Inc. XXII da Lei 8.666/93; g)Autorização: Dra. Giselle de Amaro e França, Diretora do Foro.

EXTRATO DE INEXIGIBILIDADE DE LICITAÇÃO

a)Proc. nº 0026421-70.2014.4.03.8001-UMIN; b)Interessado: SAAE - SERVIÇO AUTÔNOMO DE ÁGUA E ESGOTO; c)CNPJ: 45.359.973/0001-50; d)Objeto: Fornecimento de água e serviço de esgoto para o Fórum Federal de São Carlos - Exercício 2015; e)Valor Total: R$30.000,00; f)Fundamento Legal: Art. 25 "Caput" da Lei 8.666/93; g)Autorização: Dra. Giselle de Amaro e França, Diretora do Foro.

AVISO DE LICITAÇÃO
PREGÃO ELETRÔNICO Nº 167/2014

Processo n. 0028621-50.2014.4.03.8001. Objeto: Contratação de empresa especializada para a prestação de serviço de implantação e operação de sistema informatizado e integrado, por meio de sítio eletrônico (site) na rede de alcance mundial - "web", "on-line" e em tempo real, para o gerenciamento de abastecimento de Combustíveis (gasolina, etanol e diesel) de veículos, com a utilização de tecnologia de cartão magnético ou micro processado e disponibilização de rede credenciada de postos de combustíveis, pelo período de 12 (doze) meses, podendo ser prorrogado na forma da Lei e a critério da Administração. Recebimento das propostas: até 11/02/2015, às 11h00, no endereço www.licitacoes-e.com.br.

São Paulo, 27 de janeiro de 2015.
CARLOS MITURU MIYAMOTO
Pregoeiro

SEÇÃO JUDICIÁRIA DO MATO GROSSO DO SUL

AVISO DE LICITAÇÃO
PREGÃO ELETRÔNICO Nº 1/2015

Processo: 0002581-28.2014.4.03.8002. Objeto: Aquisição e instalação de cancelas eletrônicas e motores para portões deslizantes. Obtenção do edital: a partir de 28/1/2015, no endereço eletrônico www.licitacoes-e.com.br ou na Rua Delegado Carlos Roberto Bastos de Oliveira, 128, Parque dos Poderes, Campo Grande, MS. Informações adicionais: compras_ms@trf3.jus.br ou (67) 3320-1113/1249, das 11h00 às 18h00. Recebimento das propostas: até 11/2/2015, às 12h00, no endereço eletrônico www.licitacoes-e.com.br. Abertura das propostas: 11/2/2015, às 12h00.

CRISTIANE PEREIRA DOS SANTOS MARTINS
Pregoeira

5ª REGIÃO
SEÇÃO JUDICIÁRIA DE ALAGOAS

EXTRATOS DE CONTRATOS

PA Nº 1219/2014. CONTRATO Nº 01/2015-JF/AL. PREGÃO PRESENCIAL Nº 35/2014-JF/AL. CONTRATADA: MIR OTAMENDI ARQUITETURA EIRELI-ME. CNPJ: 18.984.232/0001-97. OBJETO: aquisição de mobiliário especial para a Turma Recursal da Seção Judiciária em Alagoas. VALOR TOTAL: R$85.000,00 (oitenta e cinco mil reais). PTRES: 075217. ED: 44.90.52.42. EMPENHO: 2014NE001047, emitido em 29/12/2014. ASSINATURA DO CONTRATO: 09/01/2015. VIGÊNCIA: 5 anos, a paritr da data do recebimento definitivo. SIGNATÁRIOS: Dr. André Luis Maia Tobias Granja - Juiz Federal Diretor do Foro, pela Contratante; Maria Isabel Rego Otamendi, pela Contratada.

PA Nº 1026/2014. CONTRATO Nº 02/2015-JF/AL. PREGÃO PRESENCIAL Nº 33/2014-JF/AL. CONTRATADA: MADIS RODBEL SOLUÇÕES DE PONTO E ACESSO LTDA. CNPJ: 61.092.565/0001-30. OBJETO: aquisição e instalação de catracas eletrônicas biométricas e software de controle de acesso. VALOR TOTAL: R$48.884,33 (quarenta e oito mil oitocentos e oitenta e quatro reais e trinta e três centavos). PTRES: 060019. ED: 44.90.52.24. EMPENHO: 2014NE001044, emitido em 29/12/2014. ASSINATURA DO CONTRATO: 12/01/2015. VIGÊNCIA: 12 meses, a partir da assinatura do contrato. SIGNATÁRIOS: Dr. André Luis Maia Tobias Granja - Juiz Federal Diretor do Foro, pela Contratante; Rodrigo Dimas de Melo Pimenta, pela Contratada.

PA Nº 1202/2014. CONTRATO Nº 03/2015-JF/AL. PREGÃO PRESENCIAL Nº 32/2014-JF/AL. CONTRATADA: VALENÇA E PONTES ENGENHARIA, COMÉRCIO E SERVIÇOS-EPP. CNPJ: 20.791.688/0001-82. OBJETO: implantação do estacionamento para veículos automotores no edificio sede da Justiça Federal em Alagoas. VALOR TOTAL: R$479.99,96 (quatrocentos e setenta e nove mil noventa e nove reais e noventa e seis centavos). PTRES: 075211. ED: 44.90.51.91. EMPENHO: 2014NE000959, emitido em 19/12/2014. ASSINATURA DO CONTRATO: 14/01/2015. VIGÊNCIA: 12 meses, a partir da assinatura do contrato. SIGNATÁRIOS: Dr. André Luis Maia Tobias Granja - Juiz Federal Diretor do Foro, pela Contratante; Anny Karolynni Monteiro Viana, pela Contratada.

SEÇÃO JUDICIÁRIA DO CEARÁ

EXTRATO DE TERMO ADITIVO

Espécie: Primeiro Termo Aditivo ao Contrato 43/2014; Processo: 2308/2014; Contratante: Justiça Federal no Ceará; Contratada: North Segurança Ltda.; Objeto: Retificação da numeração do processo administrativo, passando de 2597/2014 para 2308/2014; Data Ass.: 19/12/2011; Signatários: Pela Contratante, Dr. Leonardo Resende Martins, Exmo. Juiz Federal Diretor do Foro, e pela Contratada, Sr. Elias Dantas Silveira, Sócio.

SEÇÃO JUDICIÁRIA DE PERNAMBUCO

AVISO DE REVOGAÇÃO
PREGÃO Nº 47/2013

Fica revogada a licitação supracitada, referente ao processo Nº 798/2013. Objeto: Pregão Eletrônico - Registro de Preços de Fragmentadora de Papel e Maquina de Calcular

MARCOS ANTONIO CABRAL DA SILVA
Pregoeiro

(SIDEC - 27/01/2015) 090009-00001-2014NE000153

SEÇÃO JUDICIÁRIA NO RIO GRANDE DO NORTE
DIRETORIA DO FORO
SECRETARIA ADMINISTRATIVA

EXTRATOS DE CONTRATOS

ESPÉCIE: CONTRATO Nº 07/2015 - JF/RN. OBJETO: Contrato de fornecimento de combustíveis e lubrificantes, por meio de cartão eletrônico, para a frota de veículos desta Seção Judiciária CONTRATADA: PETROCARD ADMINISTRADORA DE CRÉDITO LTDA. CNPJ nº 02.952.192/0001-61. AMPARO LEGAL: PA 1.492/2014-JFRN. Dispensa de Licitação com fulcro no art. 24, inciso

COMERCIALIZAÇÃO PROIBIDA POR TERCEIROS

V, da Lei nº 8.666/93, ratificada pelo Diretor do Foro em exercício, Juiz Federal MARCO BRUNO MIRANDA CLEMENTINO. PTRES 085308. ED: 3390.30.01- COMBUSTÍVEIS E LUBRIFICANTES AUTOMOTIVOS. NE: 2015NE000023, de 22.01.2015. V. TOTAL ESTIMADO: R$ 71.801,07, VIGÊNCIA: 22.01.2015 a 31.12.2015. ASSINADO: 22.01.2015, pela Contratante, Juiz Federal Marco Bruno Miranda Clementino, Diretor do Foro em exercício, e pela Contratada, Sr: José Valdyr Silva da Fonseca Lins.

EXTRATOS DE INEXIGIBILIDADE DE LICITAÇÃO

ESPÉCIE: PA 02/2015. Declarações de inexigibilidade de licitação proferidas pela Seção de Licitações e Contratos, assentes no art. 25, caput, da Lei nº 8.666/93 e ratificadas pelo Diretor do Foro, Juiz Federal Janilson Bezerra de Siqueira.

PROCESSO 083/2015-JF/RN. OBJETO: Serviços a serem prestados com o fornecimento de água potável para esta Seção e Subseções. CONTRATADA: CAERN. CNPJ 08.334.385/0001-35. PTRES 085308, E.D: 33.90.39.44, NE: 2015NE000034, 22.01.15; PROCESSO 084/2015-JF/RN. OBJETO: Serviços de telefonia fixa para esta Seção e Subseções. CONTRATADA: TELEMAR NORTE LESTE S/A. CNPJ 33.000.118/0001-79. PTRES 085308, E.D: 33.90.39.58. Serviços de Telecomunicações. NE: 2015NE000036, 22.01.2015;

PROCESSO 085/2015-JF/RN OBJETO: Serviços de telefonia fixa para esta Seção e Subseções. CONTRATADA: EMBRATEL. CNPJ 33.530.486/0001-29. PTRES 085308, E.D: 3390.39.58, NE: 2015NE000037, 22.01.2015;

PROCESSO 086/2014-JF/RN OBJETO: Recarga para os cartões de vale transporte. CONTRATADA: TRANSPASSE. CNPJ 05.098.291/0002-05. PTRES 085308, E.D: 3390.49.01. NE: 2015NE000039, 22.01.2015;

PROCESSO 087/2015-JF/RN OBJETO: Fornecimento de vale transporte. CONTRATADA: SETURN. CNPJ 02.967.096/0001-97. PTRES 085308, E.D: 3390.49.01. NE: 2015NE000040, 22.01.2015;

PROCESSO 089/2015-JF/RN OBJETO: Contribuição para o custeio do serviço de iluminação pública. CONTRATADA: COMPANHIA ENERGÉTICA DO RN - COSERN. CNPJ 08.324.196/0001-81. PTRES 085308, E.D: 3390.47.22, NE: 2015NE000038, 22.01.2015.

PROCESSO 093/2015-JF/RN. OBJETO: Serviços a serem prestados com o fornecimento de água potável para a Subseção Judiciária de Ceará-Mirim. CONTRATADA: SAAE. CNPJ 08.120.370/0001-74. PTRES 085308, E.D: 33.90.39.44, NE: 2015NE000035, 22.01.2015

#TEX ESPÉCIE: PA 03/2015. Declarações de dispensas de licitações proferidas pela Seção de Licitações e Contratos, assente no art. 24, inc. VIII e XXII da Lei nº 8.666/93, e ratificadas pelo Diretor do Foro, juiz federal Janilson Bezerra de Siqueira.

PROCESSO 088/2015-JF/RN OBJETO: Serviços de Publicação no Diário Oficial da União. CONTRATADA: FUNDO DE IMPRENSA NACIONAL. UG/GESTÃO 110245/00001. CRÉDITO ORÇAMENTÁRIO: PTRES 085308, E.D.: 3391.39.90, NE: 2015NE000030, 22.01.2015.

PROCESSO 089/2015-JF/RN OBJETO: Serviços a serem prestados com fornecimento de energia elétrica para esta Seção e Subseções. CONTRATADA: COSERN. CNPJ: 08.324.196/0001-81. CRÉDITO ORÇAMENTÁRIO: PTRES 085308, ED: 3390.39.43, NE: 2015NE000031, 22.01.2015.

Entidades de Fiscalização do Exercício das Profissões Liberais

CONSELHO DE ARQUITETURA E URBANISMO DO RIO DE JANEIRO

CNPJ/MF: 14.892.247/0001-74

AVISO DE LICITAÇÃO
PREGÃO PRESENCIAL Nº 7/2014

Modalidade: Pregão Presencial - Menor Preço Global n°007/2014; Objeto: Contratação de pessoa jurídica para a prestação de serviços continuados de transportes, incluindo veículos, motoristas e combustível, devidamente habilitados para transporte de pessoas em serviço, materiais, documentos e pequenas cargas, para atender a demanda do Conselho de Arquitetura e Urbanismo do Rio de Janeiro - CAU/RJ; Data e Horário do Pregão: 10 de Fevereiro de 2015 às 10h; Data e Horário do recebimento da Documentação e Proposta: 10 de Fevereiro até as 09h59minh; Local da Retirada do Edital: Sede do CAU/RJ - Endereço Rua Evaristo da Veiga n° 55, 21 andar, Centro RJ, em Horário Comercial ou pelo e-mail: rubia.zandona@caurj.gov.br; Local do Pregão Presencial: Sede do CAU/RJ.

Em 27 de janeiro de 2015.
RÚBIA ZANDONÁ
Pregoeira

CONSELHO DE ARQUITETURA E URBANISMO DE SÃO PAULO

EXTRATO DE CONTRATO

Processo Administrativo nº 084/2014. Contratante: Conselho de Arquitetura e Urbanismo de São Paulo, CNPJ nº 15.131.560/0001-52. Contratada: SH Haberli Tecnologia - ME, CNPJ/MF nº 12.007.998/0001-35. Objeto: Aquisição de Softwares. Valor total: R$ 175.000,00 (cento e setenta e cinco mil reais). Vigência: 12 meses. Data de Assinatura: 14/11/2014.

AVISO DE ADJUDICAÇÃO E HOMOLOGAÇÃO
PREGÃO PRESENCIAL Nº 25/2014

Processo Administrativo nº 084/2014.

O Conselho de Arquitetura e Urbanismo de São Paulo - CAU/SP, torna público que, o presidente em exercício à época, Arq. e Urb. Afonso Celso Bueno Monteiro, adjudicou e homologou o resultado do Pregão Presencial nº 025/2014, destina à aquisição de softwares, certame este vencido pela empresa SH Haberli Tecnologia - ME, CNPJ/MF nº 12.007.998/0001-35, pelo valor total de R$ 175.000,00 (cento e setenta e cinco mil reais).

GILBERTO SILVA DOMINGUES DE O. BELLEZA
Presidente do Conselho

CONSELHO FEDERAL DE ADMINISTRAÇÃO

EXTRATO DE REGISTRO DE PREÇOS

Ata de Registro de Preços CFA nº 02/2015. Processo CFA nº 6764/2014. Objeto: Registro de preços para prestação de serviços de organização e execução de eventos, com fornecimento de infraestrutura e apoio operacional e logístico para realização de eventos no CFA, pelo prazo de 12 meses (doze meses) Valor Global: R$ 57.400,00 (cinquenta e sete mil e quatrocentos reais). Data da Assinatura: 08/01/2015.

CONSELHO FEDERAL DE MEDICINA VETERINÁRIA

AVISO DE LICITAÇÃO
PREGÃO Nº 4/2015 - UASG 389185

Nº Processo: 3030/2014 . Objeto: Pregão Eletrônico - Aquisição de 01 (um) veículo automotivo, zero quilômetro, ano de fabricação e modelo SEDAN MÉDIO 2015/2015, dotados de todos os equipamentos exigidos pelo Código Nacional de Trânsito - CONTRAN e conforme as características, condições, obrigações e requisitos técnicos contidos neste Termo de Referência ? Anexo I. Total de Itens Licitados: 00001. Edital: 28/01/2015 de 08h00 às 12h00 e de 13h às 17h00. Endereço: Sia Trecho 06, Lotes 130 e 140 Sia - BRASILIA - DF. Entrega das Propostas: a partir de 28/01/2015 às 08h00 no site www.comprasnet.gov.br.. Abertura das Propostas: 09/02/2015 às 09h00 site www.comprasnet.gov.br.

MICHEL DE LIMA
Pregoeiro

(SIDEC - 27/01/2015) 389185-00047-2015NE000047

CONSELHO FEDERAL DE PSICOLOGIA

EXTRATO DE CONTRATO

Processo CFP nº 39/2014 - Pregão 17/2014. Contratante: Conselho Federal de Psicologia. Contratado: OCP SOLUÇÕES E SERVIÇOS EM INFORMÁTICA. Objeto: Contratação de empresa para o fornecimento de solução integrada e gerenciada de software de proteção antivírus, incluindo instalação, atualização automática do software e das vacinas, configuração, treinamento e assistência técnica. Valor: R$ 8.100,00. Vigência: 12 meses. Data de Assinatura: 05 de janeiro de 2015.

CONSELHO NACIONAL DE TÉCNICOS EM RADIOLOGIA

AVISO DE LICITAÇÃO
PREGÃO PRESENCIAL
Edital nº 3/2015

O CONSELHO NACIONAL DE TÉCNICOS EM RADIOLOGIA - CONTER, por meio de sua Pregoeira Sra. Déa Alves Gonçalves, nomeada através da Portaria CONTER n.º 43/2014, comunica a realização de Licitação na modalidade PREGÃO PRESENCIAL, do tipo menor preço Global, visando a contratação de empresa especializada para prestação de serviços de auditoria contábil, com apresentação de relatório circunstanciado e emissão de parecer sobre as contas do exercício de 2014, conforme especificação no Anexo I, parte integrante do Edital, a realizar-se na data de 09/02/2015 às 10h na sede do CONTER, sito no SRTVN/702 Bloco P, sala 2062, Ed. Brasília Rádio Center. Os interessados poderão obter o Edital completo através do site www.conter.gov.br.

Brasília, 27 de janeiro de 2015.
DÉA ALVES GONÇALVES
Pregoeira

CONSELHO REGIONAL DE CONTABILIDADE DE SÃO PAULO

EXTRATO DE CONTRATO

ESPÉCIE: Contrato nº. 005/2015. PROCESSO: Compras nº 097/2014. OBJETO: Contratação de empresa para prestação de serviços de fornecimento de vales transportes. CONTRATADA: VIA NOVA SERVIÇOS LTDA. DATA DE ASSINATURA: 08 de janeiro de 2015. VALOR: 3,00% (três por cento) sobre o valor de vales transporte adquiridos e R$ 10,00 (dez reais) referente a taxa de entrega. VIGÊNCIA: 12 (doze) meses da assinatura.

AVISO DE REABERTURA DE LICITAÇÃO
PREGÃO ELETRÔNICO Nº 32/2014

OBJETO: Contratação de instituição financeira para recebimento de arrecadação do CRC-SP. Endereço: www.licitacoes-e.com.br. Recebimento das propostas até 10/02/2015 às 09h00m. Abertura da Sessão de Disputa dia 10/02/2015 às 10h30m. Edital nos endereços: www.crcsp.org.br, opção: "Licitações", ou www.licitacoes-e.com.br.

WILLIAN CANDIDO DOS REIS
Pregoeiro

CONSELHO REGIONAL DE CORRETORES DE IMÓVEIS DA 15ª REGIÃO

AVISO DE LICITAÇÃO
PREGÃO PRESENCIAL Nº 2/2015

A Pregoeira do Conselho Regional de Corretores de Imóveis do Ceará - CRECI/CE 15ªRegião, torna público que às 14:00 horas do dia 11/02/15, no endereço Rua Pe. Luís Figueira, nº 324, Aldeota, Fortaleza/ CE, será realizado Pregão Presencial nº II, visando a Contratação dos seguintes serviços: Serviços de Manutenção Preventiva e Corretiva dos veículos do CRECI/CE e Serviços de abastecimento da frota de veículos do CRECI/CE conforme especificações e condições constantes do Termo de Referência. O critério de julgamento será a menor taxa administrava. O Edital poderá ser obtido através do email: licitacao.creci-ce@gmail.com. Qualquer dúvida decorrente do Edital pode ser dirimida através de email licitacao.crecice@gmail.com ou pelo fone: 30313062/30313066.

Fortaleza-CE, 26 de janeiro de 2015.
CLARA PETROLA
Assessora de Licitações

CONSELHO REGIONAL DE CORRETORES DE IMÓVEIS DA 2ª REGIÃO

AVISOS DE ADJUDICAÇÃO
PREGÃO PRESENCIAL Nº 106/2014

PROCESSO SECOM Nº. 333/2014

O Pregoeiro do Conselho Regional de Corretores de Imóveis da 2ª Região - CRECISP, nomeado pela Portaria nº 4.957/2014, de 16 de setembro de 2014, no uso de suas atribuições legais e, com fundamento no artigo 4º, inciso XX, da Lei 10.520/02, em conformidade com o que consta no Processo SECOM nº 333/2014, ADJUDICA o objeto: Contratação de Empresa Especializada na prestação dos serviços de publicações legais e demais atos oficiais pertinentes à Administração em jornais oficiais e de grande circulação, da Licitação na modalidade Pregão Presencial nº. 106/2014, do tipo Menor Preço por Item, às empresas Luz Publicidade SP Sul Ltda., para os itens 01 e 04, e Phábrica de Produções Serviços de Propaganda e Publicidade Ltda. - EPP, para o Item 02, por terem apresentado, nos termos do Edital de Licitação, as propostas mais vantajosas para este Conselho.

São Paulo, 26 de janeiro de 2015.

PREGÃO PRESENCIAL Nº 108/2014

PROCESSO SECOM Nº. 380/2014

O Pregoeiro do Conselho Regional de Corretores de Imóveis da 2ª Região - CRECISP, nomeado pela Portaria nº 4.957/2014, de 16 de setembro de 2014, no uso de suas atribuições legais e, com fundamento no artigo 4º, inciso XX, da Lei 10.520/02, em conformidade com o que consta no Processo SECOM nº 380/2014, ADJUDICA o objeto: Contratação de Empresa para Prestação de Serviços de Assessoria e Análise de Dados, Informações e Estatísticas relativas ao Mercado Imobiliário, da Licitação na modalidade Pregão Presencial nº. 108/2014, do tipo Menor Preço Total, à empresa Edipress Comunicação Ltda. - ME, por ter apresentado, nos termos do Edital de Licitação, a proposta mais vantajosa para este Conselho.

São Paulo, 27 de janeiro de 2015.
LEANDRO RODRIGUEZ CRUZ

AVISO DE HOMOLOGAÇÃO
PREGÃO PRESENCIAL Nº 8/CRECI-PE/14 - LOTE 2

Finalidade: Pregão Presencial nº 08/CRECI-PE/14, processo nº 01858/14. Objeto: Registro de preços para futuras aquisições de LOTE 2: ACESSÓRIOS DE INFORMÁTICA. Homologado em 22/01/2015. Empresas adjudicadas e homologadas: E M P DOS SANTOS PINTO - CNPJ: 10.973.680/0001-83 - Itens: 1- adaptador de rede sem fio usb; 2 - cabo de rede; 3 - cabo HDMI 10 metros; 4 -

EXEMPLAR DE ASSINATURA DA IMPRENSA NACIONAL

cabo HDMI X MINI HDMI; 6 - cabo usb para impressora; 8 - cartão de memória microsd com adaptador - 16 GB - classe 10; 9 - cartão de memória microsd com adaptador - 32 GB - classe 10; 14 - HD para notebook - sata - 1 TB; 15 - HD para notebook - sata - 500 GB; 20 - memória ram ddr3 para desktop - 16 GB; 21 - mouse; 22 - pendrive - 8 GB; 23 - pendrive - 16 GB e 24 - pendrive - 32 GB e AGN - GRUPO (PFS MOREIRA) - CNPJ: 10.823.380/0001-18. Itens: 5 - cabo p2/p2 estéreo 2 metros; 7 - caixa de som multimidia 5w; 11 - HD externo portátil capacidade 1 TB (interface usb 3.0, compativel com usb 2.0); 12 - HD interno para desktop - sata - 500 GB; 13 - HD interno para desktop - sata - 1 TB; 16 - headfone com haste e microfone; 17 - memória ram ddr2 para desktop - 4 gb; 18 - memória ram ddr3 para desktop - 4 gb; 19 - memória ram ddr3 para desktop - 8 GB; 25 - suporte ajustável c/ rodízio para cpu; 26 - suporte para monitor quadrado; 27 - suporte para notebook com cooler; 28 - teclado e 29 - teclado abnt2 sem fio. A Ata está disponível no endereço eletrônico - www.creci-pe.gov.br.

Recife - PE, 26 de janeiro de 2015.
PETRUS L. DE S. MENDONÇA
Presidente da CPL

AVISO DE LICITAÇÃO
PREGÃO PRESENCIAL Nº 6/2015

Processo SECOM nº 337/2014.

O Pregoeiro do Conselho Regional de Corretores de Imóveis da 2ª Região - CRECI/SP, torna público que no dia 13 de fevereiro de 2015, às 14h30min fará realizar Licitação pela modalidade Pregão Presencial - nos termos das Leis 10.520/02, 8.666/93, alterações e normas complementares, para a Aquisição de Smart TV 84". O credenciamento dar-se-á, impreterivelmente, até 30 minutos de antecedência. O Edital deverá ser retirado, sob protocolo, a partir do dia 28 de janeiro do corrente ano com até 24 horas de antecedência do certame, na sede do Conselho à Rua Pamplona, 1.200 - Setor de Compras - 8º andar ou através do site www.crecisp.gov.br.

São Paulo, 27 de janeiro de 2015
LEANDRO RODRIGUEZ CRUZ

CONSELHO REGIONAL DE EDUCAÇÃO FÍSICA DA 11ª REGIÃO

EXTRATO DE DISPENSA DE LICITAÇÃO

Processo Administrativo nº 2015/000001
Contratante: Conselho Regional de Educação Física da 11ª Região
Contratada: Camilo e Carvalho Ltda - ME
Objeto: Contratação de Serviço de Arquitetura para Ampliação e Adaptação da Sede do CREF11/MS-MT no valor de 7.000,00 (sete mil reais). Amparo Legal: Inciso 1 do Art. 24 da Lei 8.666/93.

CONSELHO REGIONAL DE ENFERMAGEM DA BAHIA

EXTRATOS DE INSTRUMENTOS CONTRATUAIS

Aditivo de Prazo ao Contrato Dispensa n.005/14. Objeto: Contratação Direta de empresa especializada na prestação de serviços de coffee-break?s para atender as necessidades do COREN-BA. Contratado: Z5 ENTRETENIMENTO E MONTAGENS. Vigência: 05/01/15 a 31/03/15.
Aditivo de Prazo ao Contrato Dispensa n.023/12. Objeto: Contratação de Empresa para prestação de serviços de controle e gerenciamento de sistemas de portaria e proteção do patrimônio na área de vigilância para o COREN-BA. Contratado: AGABM ASSESSORIA E SERVIÇOS DE MANUTENÇÃO LTDA. Valor: R$186.750,00. Vigência: 03/01/15 a 03/01/16.
Aditivo de Prazo ao Contrato Dispensa n.003/14. Objeto: Contratação de Empresa especializada na prestação de serviços de Locação de Notebooks para o COREN-BA. Contratado: CONEX4 MULTIMIDIA LTDA-ME. Valor: R$1.410,00. Vigência: 04/01/15 a 04/03/15.
Aditivo de Prazo ao Contrato Dispensa n.008/14. Objeto: Contratação de empresa especializada no fornecimento de gêneros alimentícios para atender as necessidades do COREN-BA. Contratado: JOCEVAL DE OLIVEIRA SANTOS-ME. Vigência: 05/01/15 a 31/03/15.
Contrato Dispensa n.037/14. Objeto: Contratação de Empresa especializada no fornecimento de ÁGUA MINERAL para atender as necessidades do COREN-BA. Vigência: 05/01/15 a 31/12/15. Contratado: TEKIRAM COMERCIO DE AGUA MINERAL E MATERIAIS DE LIMPEZA LTDA. Valor: R$5.390,00.
Contrato Dispensa n.036/14. Objeto: Locação de imóvel para a Subseção de Camaçari do COREN-BA. Vigência: 12/01/15 a 12/01/16. Contratado: IMOBILIARIA CAMAÇARI - SARAH DE MATOS RAUJO-ME. Valor: R$21.000,00.
Contrato Dispensa n.035/14. Objeto: Contratação de empresa especializada para a prestação de serviço de manutenção, suporte de software e licença de uso do sistema Rubi Windows do Setor de Pessoal do COREN-BA. Vigência: 02/01/15 a 31/12/15. Contratado: E-FLOW GESTAO EMPRESARIAL LTDA. Valor: R$6.382,80.

CONSELHO REGIONAL DE ENFERMAGEM DO CEARÁ

EXTRATOS DE TERMOS ADITIVOS

Espécie: 1º Aditivo ao Contrato Nº. 05/2014. Processo de inexigibilidade 01/2014. Contratante: Conselho Regional de Enfermagem do Ceará/COREN-CE, CNPJ nº. 06.572.788/0001-97. Contratado: Implanta Informática Ltda, CNPJ nº 37.994.043/0001-40. Objetivo: Prorrogar o contrato nº 05/2014 por mais um período de 12 (doze) meses, iniciando-se em 20/01/2015 e terminando em 20/01/2016. Valor contratado -R$ 21.938,19 (vinte e um mil, novecentos e trinta e oito reais e dezenove centavos). Fundamentação Legal: art. 25, I, da Lei n. 8.666/93. Data de assinatura: 12 de janeiro de 2015. Osvaldo Albuquerque Sousa Filho - Presidente COREN-CE.

Espécie: 1º Aditivo ao Contrato Nº. 06/2014. Processo de inexigibilidade 04/2014. Contratante: Conselho Regional de Enfermagem do Ceará/COREN-CE, CNPJ nº. 06.572.788/0001-97. Contratado: Incorp Technology Informática Ltda, CNPJ nº 41.069.964/0001-73. Objetivo: Prorrogar o contrato nº 06/2014 por mais um período de 12 (doze) meses, iniciando-se em 13/01/2015 e terminando em 13/01/2016. Valor contratado -R$ 38.242,20 (trinta e oito mil, duzentos e quarenta e dois reais e vinte centavos). Fundamentação Legal: art. 25, I, da Lei n. 8.666/93. Data de assinatura: 12 de janeiro de 2015. Osvaldo Albuquerque Sousa Filho - Presidente COREN-CE.
Espécie: 1º Aditivo ao Contrato Nº. 07/2014. Processo de inexigibilidade 05/2014. Contratante: Conselho Regional de Enfermagem do Ceará/COREN-CE, CNPJ nº. 06.572.788/0001-97. Contratado: Incorp Technology Informática Ltda, CNPJ nº 41.069.964/0001-73. Objetivo: Prorrogar o contrato nº 07/2014 por mais um período de 12 (doze) meses, iniciando-se em 13/01/2015 e terminando em 13/01/2016. Valor contratado -R$ 44.615,88 (quarenta e quatro mil, seiscentos e quinze reais e oitenta e oito centavos). Fundamentação Legal: art. 25, I, da Lei n. 8.666/93. Data de assinatura: 12 de janeiro de 2015. Osvaldo Albuquerque Sousa Filho - Presidente COREN-CE.

CONSELHO REGIONAL DE ENFERMAGEM DO MARANHÃO

AVISOS DE LICITAÇÃO
PREGÃO PRESENCIAL Nº 1/2015

OBJETO: Contratação de empresa especializada na prestação de serviços de limpeza e conservação predial.

O Conselho Regional de Enfermagem do Maranhão-COREN/MA, autarquia federal com sede na Rua Carutapera nº 03, Jardim Renascença, nesta capital, torna público para conhecimento dos interessados, de acordo com a legislação em vigor, Decreto nº 3.555 de 08/08/2000, Lei nº 8.666 de 21/06/1993 e as respectivas alterações posteriores e Lei nº 10.520 de 17/07/2002, que se encontra aberta à licitação na modalidade Pregão Presencial, do tipo menor preço global, cujas propostas serão abertas no dia 09 (nove) de fevereiro do corrente ano às 9h, na sede deste Conselho. Os interessados poderão obter o edital gratuitamente na sede deste Conselho, ou pelo site: www.corenma.gov.br. Sendo que após o download do mesmo, o licitante deverá enviar o protocolo de retirada por e-mail devidamente assinado(documento digitalizado). E-mail:fernanda@corenma.gov.br. Para mais informações: (98) 3194-4211.

PREGÃO PRESENCIAL Nº 2/2015

OBJETO: Contratação de empresa especializada na prestação de serviços de vigilância armada.

O Conselho Regional de Enfermagem do Maranhão-COREN/MA, autarquia federal com sede na Rua Carutapera nº 03, Jardim Renascença, nesta capital, torna público para conhecimento dos interessados, de acordo com a legislação em vigor, Decreto nº 3.555 de 08/08/2000, Lei nº 8.666 de 21/06/1993 e as respectivas alterações posteriores e Lei nº 10.520 de 17/07/2002, que se encontra aberta à licitação na modalidade Pregão Presencial, do tipo menor preço global, cujas propostas serão abertas no dia 09 (nove) de fevereiro do corrente ano às 15h, na sede deste Conselho. Os interessados poderão obter o edital gratuitamente na sede deste Conselho, ou pelo site: www.corenma.gov.br. Sendo que após o download do mesmo, o licitante deverá enviar o protocolo de retirada por e-mail devidamente assinado(documento digitalizado). E-mail:fernanda@corenma.gov.br. Para mais informações: (98) 3194-4211.

São Luís, 23 de janeiro de 2015.
FERNANDA KARINE OLIVEIRA PAVÃO
Pregoeira

CONSELHO REGIONAL DE ENFERMAGEM DE SÃO PAULO

AVISO DE ADIAMENTO
PREGÃO Nº 45/2014

Comunicamos o adiamento da licitação supracitada , publicada no D.O.U de 05/01/2015,Entrega das Propostas: a partir de 15/01/2015, às 08h00 no site www.comprasnet.gov.br. Abertura das Propostas: 30/01/2015, às 09h00 no site www.comprasnet.gov.br. Objeto: Pregão Eletrônico - Contratação de empresa especializada em prestação de serviços de assistência à saúde para cobertura de despesas com assistência médica, hospitalar, métodos complementares de diagnóstico e tratamento, bem como serviços auxiliares, nas segmentações: atendimentos clínico, ambulatorial, laboratorial, obstétrico e internação hospitalar, conforme Lei nº 9.656, de 03 de junho de 1998, e suas alterações, para os colaboradores do Coren-SP.

MARIA EMILIA BARROS BARBOSA MARIM
Pregoeira

(SIDEC - 27/01/2015) 389343-00001-2014NE000483

CONSELHO REGIONAL DE ENGENHARIA E AGRONOMIA DO CEARÁ

EXTRATO DE CONTRATO

CONTRATANTE: Conselho Regional de Engenharia e Agronomia do Ceará - CREA/CE e Thiago Mezer Maia. ESPÉCIE: Termo de Contrato. RESUMO DO OBJETO DO CONTRATO: Referente serviço despachante para emissão de 2ª Via dos documentos de transferências e DUT de treze veículos do CREA-CE ORIGEM: Processo n.º2015.00535. ELEMENTO DE DESPESA: 6.2.2.1.1.01.04.03.004.019 NÚMERO E DATA DO EMPENHO: 41 emitido em 13/01/2014 VALOR: R$ 8.000,00 VIGENCIA: 28.01.2014 a 27.02.2014. SIGNATARIOS: Pelo Conselho, Eng.º Civil Victor César da Frota Pinto - Presidente e Thiago Mezer Maia - Contratada.

EXTRATOS DE TERMOS ADITIVOS

CONTRATANTE: Conselho Regional de Engenharia e Agronomia do Ceará - CREA/CE e Protemaxi segurança patrimonial armada ltda ESPÉCIE: Termo de Aditivo. RESUMO DO OBJETO DO CONTRATO: Aditivo contratual referente ao serviço de vigilância da Inspetoria Regional de Maracanaú e do posto de atendimento do CREA/CE no SENGE.ORIGEM: Processo n.º2013.07004 ELEMENTO DE DESPESA: 6.2.2.1.1.01.04.09.009. NÚMERO E DATA DO EMPENHO: 73 emitido em 05/01/2015 VALOR: R$ 317.390,64 VIGENCIA: 01/01/2015 a 31/12/2015 SIGNATARIOS: Pelo Conselho, Eng.ºcivil Victor Cesar da Frota Pinto - Presidente e Paulo César Baltazar Viana Filho- Contratada.

CONTRATANTE: Conselho Regional de Engenharia e Agronomia do Ceará - CREA/CE e Thyssenkrupp Elevadores S/A ESPÉCIE: Termo de Aditivo. RESUMO DO OBJETO DO CONTRATO: Aditivo referente ao serviço de manutenção preventiva dos elevadores do crea/ce. ORIGEM: Processo n.º2014.05452 ELEMENTO DE DESPESA: 6.2.2.1.1.01.04.09.022. NÚMERO E DATA DO EMPENHO: 87 emitido em 05/01/2015.VALOR: R$ 19.711,92 VIGENCIA: 01/01/2015 a 31/12/2015 SIGNATARIOS: Pelo Conselho, Eng.º Civil Victor César da Frota Pinto - Presidente e Maria Rodrigues Ferreira - Contratada.

CONSELHO REGIONAL DE ENGENHARIA E AGRONOMIA DE GOIÁS

EXTRATO DE TERMO ADITIVO

Assunto: Plano de Sáude; Fundamento: Lei n° 8.666/93; Processo: 215303/2013; Modalidade: 1º Aditivo -Contratação Direta por Inexigibilidade; Contratante: CREA-GO; Contratada: Instituto de Assistência dos Servidores do Estado de Goiás - Ipasgo; Objeto: Permitir a inscrição e admissão, como usuários do Sistema Ipasgo Saúde, aos servidores ativos, inativos, pensionistas e empregados públicos da Convenente; Valor Estimativo do Contrato: R$ 490.000,00 ; Vigência: 01/01/2015 a 31/12/15; Recursos: Próprios - 6.2.2.1.1.01.04.01.003; Gestor do Contrato: Célia de Fátima Avelar Soares; Ordenador da Despesa: Presidente do CREA-GO. Goiânia, 02/01/2015.

CONSELHO REGIONAL DE ENGENHARIA E AGRONOMIA DE MINAS GERAIS

EXTRATOS DE CONVÊNIOS

Convênio nº 046/2014 - CONVENENTES: CREA-MG e ASSEARA - Associação de Engenheiros, Arq. e Agrônomos da Região de Alfenas. OBJETO: Repasse de recursos provenientes da ART. DATA: 09/12/14. CIDADE: Belo Horizonte-MG. FUND. LEGAL: Resolução nº 1053/14 do CONFEA. VIGÊNCIA: 31/12/2015.
Convênio nº 047/2014 - CONVENENTES: CREA-MG e ASSENG - Associação dos Engenheiros, Arq. e Agrônomos de Uberlândia. OBJETO: Repasse de recursos provenientes da ART. DATA: 09/12/14. CIDADE: Belo Horizonte-MG. FUND. LEGAL: Resolução nº 1053/14 do CONFEA. VIGÊNCIA: 31/12/2015.

Convênio nº 061/2014 - CONVENENTES: CREA-MG e SME - Sociedade Mineira dos Engenheiros. OBJETO: Repasse de recursos provenientes da ART. DATA: 09/12/14. CIDADE: Belo Horizonte-MG. FUND. LEGAL: Resolução nº 1053/14 do CONFEA. VIGÊNCIA: 31/12/2015.

CONSELHO REGIONAL DE ENGENHARIA E AGRONOMIA DO PARANÁ

EXTRATO DE CONVÊNIO

Termo de Convênio 2014/6-000618-2 - CONVENIADA: CREA-PR, Presidente Joel Krüger, CREA PR-15.305/D. CONVENENTE: Associação Paranaense de Cultura - APC, mantenedora da Pontifícia Universidade Católica do Paraná - PUCPR, representadas por seu

COMERCIALIZAÇÃO PROIBIDA

Presidente Délcio Afonso Balestrin e Reitor Waldemiro Gremski, respectivamente. OBJETO: Parceria entre a CONVENENTE e a CONVENIADA, onde a CONVENENTE compromete-se a fornecer desconto nos cursos de Pós-Graduação Lato-Sensu, MBA Executivo ou Especialização aos funcionários e profissionais registrados da CONVENIADA.

EXTRATO DE INEXIGIBILIDADE DE LICITAÇÃO

CONTRATADO: Município de Curitiba CNPJ nº 76.417.005/0001-86 - OBJETO: Pagamento de Taxa de IPTU, na cidade de Curitiba, para o exercício de 2015 - VALOR TOTAL: R$ 38.736,57 - BASE LEGAL: Art. 25, CAPUT da Lei n.º 8.666/93.

AVISO DE LICITAÇÃO
PREGÃO Nº 1/2015 - UASG 389088

Nº Processo: 2014/4-000569-0 . Objeto: Pregão Eletrônico - Fornecimento e instalação de mobiliário composto de poltronas, cadeiras de empilhar, cadeiras com braços e mesa de reuniões. Total de Itens Licitados: 00005. Edital: 28/01/2015 de 08h00 às 12h00 e de 13h às 17h00. Endereço: Rua Dr. Zamenhof, 35 Alto da Glória - CURITIBA - PR. Entrega das Propostas: a partir de 28/01/2015 às 08h00 no site www.comprasnet.gov.br.. Abertura das Propostas: 13/02/2015 às 09h00 site www.comprasnet.gov.br.

SANDRO LUIS MARANGONI
Pregoeiro

(SIDEC - 27/01/2015) 389088-00001-2015NE000320

CONSELHO REGIONAL DE FARMÁCIA DO ESTADO DE MINAS GERAIS

EDITAL DE CONVOCAÇÃO

O PRESIDENTE DO CONSELHO REGIONAL DE FARMÁCIA DO ESTADO DE MINAS GERAIS - CRF/MG, no uso de suas atribuições legais que lhe conferem o art. 11 da Lei 3.820/60, considerando o resultado do concurso público - Edital 01/2014, com extrato publicado em 20/01/2014, na Seção 3, página 238 do D.O.U. e com homologação publicada no Diário Oficial da União - DOU no dia 10/07/2014, na seção 3, pág. 148. Resolve: convocar o(s) seguinte(s) aprovado(s) para a(s) respectiva(s) vaga(s) de emprego: LUCAS MEDEIROS ARANTES e JOSEANA ANDREIA SIQUEIRA ROLIM - Vaga(s): Assistente Administrativo. RODRIGO EUSTÁQUIO VILAÇA DE LIMA - vaga(s): Designer Gráfico. HUGO RICHARD AMARAL - vaga(s): Programador Web. O(s) convocado(s) deverá(ão) formalizar o interesse ou renúncia à vaga em até cinco dias úteis após publicação deste Edital no D.O.U, nos termos do Edital do Concurso Público.

Belo Horizonte, 27 de janeiro de 2015.
VANDERLEI EUSTÁQUIO MACHADO

CONSELHO REGIONAL DE FARMÁCIA DO ESTADO DO PARANÁ

AVISO DE LICITAÇÃO
PREGÃO Nº 22/2014 - UASG 389454

Nº Processo: PACS 093/2014 . Objeto: Pregão Eletrônico - Contratação de microempresa (ME) ou empresa de pequeno porte (EPP) especializada em serviços de Manutenção Predial para atender ao Conselho Regional de Farmácia do Estado de Paraná ? CRF-PR, em Curitiba-PR, cujas especificações constam do anexo I ? Termo de Referência, deste edital. Total de Itens Licitados: 00001. Edital: 28/01/2015 de 08h00 às 12h00 e de 12h às 17h30. Endereço: Rua Presidente Rodrigo Otavio, 1296 Hugo Lange - CURITIBA - PR. Entrega das Propostas: a partir de 28/01/2015 às 08h00 no site www.comprasnet.gov.br.. Abertura das Propostas: 10/02/2015 às 09h00 site www.comprasnet.gov.br.

VANESSA TEREZINHA PANEK
Equipe de Apoio

(SIDEC - 27/01/2015) 389454-02015-2015NE000028

CONSELHO REGIONAL DE FARMÁCIA DO ESTADO DO RIO DE JANEIRO

AVISOS DE LICITAÇÃO
PREGÃO PRESENCIAL Nº 8/2014

Processo Administrativo nº 008/2014
Credenciamento: dia 11/02/2015 às 10 horas, impreterivelmente.
Entrega e abertura dos envelopes: dia 11/02/2015 às 10:00 horas
Local: Rua Afonso Pena, 115, Tijuca, Rio de Janeiro - RJ, CEP 20.270-244
Repetição da Sessão de Credenciamento do Pregão Presencial n° 08/2014 que tem por objeto a Custódia do Arquivo do CRF-RJ, conforme especificações constantes no Termo de Referência do Edital. Os interessados em participar da presente LICITAÇÃO, poderão acessar o Edital na página eletrônica do CRF-RJ, no endereço www.crf-rj.org.br ou consultar o seu texto no endereço acima informado, no horário de 10 às 17:00 horas de 2ª a 6ª feira.

PREGÃO PRESENCIAL N° 1/2015

Processo Administrativo nº 017/2014
Credenciamento: dia 12/02/2015 às 10 horas, impreterivelmente.
Entrega e abertura dos envelopes: dia 12/02/2015 às 10:00 horas
Local: Rua Afonso Pena, 115, Tijuca, Rio de Janeiro - RJ, CEP 20.270-244
Sessão de Credenciamento do Pregão Presencial n° 01/2015, que tem por objeto a Contratação de empresa especializada no fornecimento de vale combustível em forma de cartão magnético, conforme especificações constantes no Termo de Referência do Edital. Os interessados em participar da presente LICITAÇÃO, poderão acessar o Edital na página eletrônica do CRF-RJ, no endereço www.crf-rj.org.br ou consultar o seu texto no endereço acima informado, no horário de 10 às 17:00 horas de 2ª a 6ª feira.

TOMADA DE PREÇOS Nº 1/2015

Processo Administrativo nº 016/2014
Credenciamento: dia 10/02/2015 às 10 horas, impreterivelmente.
Entrega e abertura dos envelopes: dia 10/02/2015 às 10:00 horas
Local: Rua Afonso Pena, 115, Tijuca, Rio de Janeiro - RJ, CEP 20.270-244
Sessão de Credenciamento da Tomada de Preços n° 01/2015, que tem por objeto a Contratação de empresa especializada em Serviços de edição, criação, diagramação e design, conforme especificações constantes no Termo de Referência do Edital. Os interessados em participar da presente LICITAÇÃO, poderão acessar o Edital na página eletrônica do CRF-RJ, no endereço www.crf-rj.org.br ou consultar o seu texto no endereço acima informado, no horário de 10 às 17:00 horas de 2ª a 6ª feira.

Rio de Janeiro, 23 de janeiro de 2015.
MARCUS VINICIUS ROMANO ATHILA
Presidente do Conselho

CONSELHO REGIONAL DE FONOAUDIOLOGIA DA 6ª REGIÃO

RESULTADO DO JULGAMENTO
TOMADA DE PREÇOS N° 1/2014

O CONSELHO REGIONAL DE FONOAUDIOLOGIA 6ª REGIÃO, autarquia federal criada pela lei nº. 6.965, de 09 de dezembro de 1981, pessoa jurídica de direito público interno, inscrita no CNPJ sob o nº. 01.646.861/0001-04, com sede nesta Capital, na avenida do Contorno, nº. 9.787, 2º andar - bairro Prado, neste ato, representada por sua Presidente, Fonoaudióloga Rafaela Linhares Taboada Gorza, por intermédio da Comissão Permanente de Licitação do Conselho Regional de Fonoaudiologia 6ª Região, designada pela Portaria n° 05, de 11 de junho de 2014, publicada no Diário Oficial da União de 17 de junho de 2014, torna público, para conhecimento dos interessados na licitação em epígrafe e para os fins do art. 109, §1º, da Lei 8.666/93, o resultado do julgamento das propostas de preços da Tomada de Preços nº 01/2014 - contratação de empresa especializada para a prestação de serviços gráficos. Analisadas as propostas, foi classificada em 1º lugar a proposta da licitante Valdirene Freire da Cruz Brito-ME - CNPJ nº 14.713.643/0001-97, no valor global de R$ 60.020,00 (sessenta mil e vinte reais). A comissão desclassificou as propostas das licitantes Gráfica Itaúna Ltda - CNPJ nº 10.715.253/0001-05 e Gráfica Iguaçu Ltda - CNPJ nº 20.949.657/0001-07 por descumprirem os termos do edital e seus anexos. Desconsiderou a proposta apresentada pela licitante Ponto Com Gráfica Ltda - CNPJ nº 07.660.831/0001-39 por está impedida de contratar com a Administração Pública por um prazo de 02 (dois) anos.

Belo Horizonte-MG, 22 de janeiro de 2015.
PAULA GARIBALDI SANTOS
Presidente da Comissão

CONSELHO REGIONAL DE FONOAUDIOLOGIA DA 7ª REGIÃO

EXTRATO DE DISPENSA DE LICITAÇÃO

Contrato. Nº 01/13 - Contratada: Maritma Seguros S/A, CNPJ 613833493/0001-80 . Vigência: 02/01/2015 a 01/01/2016. Valor total R$ 847,54. Objeto: Renovação Seguro Funcionários. Contratante: Conselho Regional de Fonoaudiologia 7ª Região CNPJ 05.379.164/0001-95. Fundamento legal: art. 24, II, da Lei 8.666/93.

EXTRATO DE TERMO ADITIVO

Proc.Licitatório nº 03/12 - Contratada Incorp Technology Informática Ltda, CNPJ 41.069.964.0001-73. Objeto: Prorrogação de vigência: Contrato prorrogado por 12 (doze) meses. Data da Assinatura: 05.11.2014. Valor mensal: R$ 867,00. Contratante: Conselho Regional de Fonoaudiologia 7ª Região, CNPJ 05.379.164/0001-95. Fundamento legal: Art.25 - I e II da Lei 8666/93.

CONSELHO REGIONAL DE MEDICINA DO ESTADO DE MATO GROSSO DO SUL

EDITAL DE CONVOCAÇÃO
ASSEMBLÉIA GERAL

O Presidente do CONSELHO REGIONAL DE MEDICINA DO ESTADO DE MATO GROSSO DO SUL, Dr. Alberto Cubel Brull Júnior, nos termos dos arts. 23 a 25 da Lei Federal 3268/57, CONVOCA todos os médicos inscritos que se achem em pleno gozo de seus direitos e tenham em Mato Grosso do Sul a sede principal de sua atividade profissional para, no dia 20 de fevereiro de 2015, às 18:30hs (em primeira convocação com a maioria absoluta dos seus membros), e às 19:30hs (em segunda e última convocação com qualquer número dos membros presentes), na sede do CRM/MS (Rua Desembargador Leão Neto do Carmo, 305, Jardim Veraneio, telefone 67.3320-7700), comparecer a ASSEMBLÉIA GERAL DE PRESTAÇÃO DE CONTAS DO CRM/MS em relação ao exercício de 2014. As deliberações serão tomadas por maioria de votos dos presentes.

Campo Grande-MS, 8 de janeiro de 2015.
ALBERTO CUBEL BRULL JÚNIOR

CONSELHO REGIONAL DE MEDICINA DO ESTADO DO RIO DE JANEIRO

EDITAL DE CONVOCAÇÃO
ASSEMBLEIA GERAL

O Conselho Regional de Medicina do Estado do Rio de Janeiro, cumprindo o disposto no art. 24, inciso I, da Lei n. 3.268/57, convoca os senhores médicos para Assembleia Geral a realizar-se no dia 23 de fevereiro de 2015, na sua sede, à Praia de Botafogo, 228, Anexo119/B, Botafogo, para a apresentação das contas do exercício de 2014. A primeira convocação será às 18horas e 30minutos, com a maioria absoluta de seus membros; não sendo atingido o coeficiente legal de comparecimento, haverá uma segunda e última convocação, às 19horas, com qualquer número de membros presentes.

Rio de janeiro, 27 de janeiro de 2015.
CONSELHEIRO SIDNEI FERREIRA
Presidente do Conselho

CONSELHO REGIONAL DE MEDICINA VETERINÁRIA DO ESTADO DE SÃO PAULO

EXTRATO DE TERMO ADITIVO

Contratada: Tutóia Express Serviços Postais Ltda CNPJ 00.011.835/0001-47. Objeto: Prestação de Serviços de Correios. Dos Preços: Serão os mesmos praticados pela EBCT - Empresa Brasileira de Correios e Telégrafos. Vigência: 18.01.2015 a 17.01.2016. Data da assinatura 13.01.2015.

Ineditoriais

ASSOCIAÇÃO ALFASOL

EXTRATOS DE DISPENSA DE LICITAÇÃO

Processo Administrativo nº º 06/15
Convênio: Convênio 021/2013/SEMEC
Objeto: Contratação de empresa para produção e edição de vídeo do Projeto TeleSol e TeleSol Pro.
Fundamento Legal: art. 24, inciso II, Lei 8.666/1993
Valor Total do Contrato: R$7.800,00
Contratante: Associação AlfaSol
Contratada: CANINANA PRODUÇÃO DE FILMES LTDA. - ME
CNPJ: 15.740.797/0001-30
Regina Célia Esteves de Siqueira
Diretora Presidente

Processo Administrativo nº º 07/15
Convênio: Convênio 021/2013/SEMEC
Objeto: Contratação de empresa para impressão de convites do IV Internucleo do Projeto TeleSol e TeleSol Pro.
Fundamento Legal: art. 24, inciso II, Lei 8.666/1993
Valor Total do Contrato: R$3.600,00
Contratante: Associação AlfaSol
Contratada: EDITORA E GRÁFICA IMPRIME LTDA.
CNPJ: 41.258.385/0001-79
Regina Célia Esteves de Siqueira
Diretora Presidente

Processo Administrativo nº º 08/15
Convênio: Convênio 021/2013/SEMEC
Objeto: Contratação de empresa de serviços fotográficos para o IV Internucleo do Projeto TeleSol e TeleSol Pro.
Fundamento Legal: art. 24, inciso II, Lei 8.666/1993
Valor Total do Contrato: R$3.400,00
Contratante: Associação AlfaSol
Contratada: A A DA SILVA FOTOGRAFIAS - ME
CNPJ: 15.590.230/0001-25
Regina Célia Esteves de Siqueira
Diretora Presidente

EXCEPTO DE ASSINATURA DA IMPRENSA NACIONAL

ASSOCIAÇÃO INSTITUTO NACIONAL DE MATEMÁTICA PURA E APLICADA

EXTRATO DE DISPENSA DE LICITAÇÃO Nº 2/2015 - UASG 925574

Nº Processo: 155/2014 . Objeto: Aquisição de biscoitos para eventos do IMPA ao longo de 2015. Total de Itens Licitados: 00021. Fundamento Legal: Art. 24º, Inciso XXI da Lei nº 8.666 de 21/06/1993.. Justificativa: Serviço de apoio para os participantes de eventos de atividades de pesquisa e tecnológica com recursos CAPES. Declaração de Dispensa em 16/01/2015. GLAUCIA REGINA SOUTO PRUDENCIO. Chefe da Dmp/impa. Ratificação em 23/01/2015. CESAR LEOPOLDO CAMACHO MANCO. Diretor Geral do Impa. Valor Global: R$ 21.806,86. CNPJ CONTRATADA : 27.686.500/0001-85 INDUSTRIA CASEIRA DE DOCES HELENA LTDA - EPP.

(SIDEC - 27/01/2015) 925574-02015-2015NE999999

EXTRATO DE DISPENSA DE LICITAÇÃO Nº 3/2015 - UASG 925574

Nº Processo: 150/2014 . Objeto: Contratação de empresa para confecção de crachás para os eventos do IMPA ao longo de 2015. Total de Itens Licitados: 00001. Fundamento Legal: Art. 24º, Inciso XXI da Lei nº 8.666 de 21/06/1993.. Justificativa: Serviços para apoio aos participantes de eventos de atividades de pesquisa científica e tecnológica, com recursos Capes. Declaração de Dispensa em 16/01/2015. GLAUCIA REGINA SOUTO PRUDENCIO. Chefe da Dmp. Ratificação em 23/01/2015. CESAR LEOPOLDO CAMACHO MANCO. Diretor Geral do Impa. Valor Global: R$ 8.400,00. CNPJ CONTRATADA : 00.587.072/0001-87 DIGITA COMPUTACAO GRAFICA LTDA - ME.

(SIDEC - 27/01/2015) 925574-02015-2015NE999999

ASSOCIAÇÃO DAS PIONEIRAS SOCIAIS
CENTRO NACIONAL DE RECURSOS HUMANOS

EDITAIS DE CONVOCAÇÃO

A Associação das Pioneiras Sociais torna pública a convocação de Eliane da Silva Barboza, 14ª classificação, inscrição nº 0283, para início da terceira fase - treinamento - do Processo de Seleção Pública nº 7/2013, cargo Técnico de Enfermagem, edital publicado no DOU em 18/11/2013.

A Associação das Pioneiras Sociais torna pública a convocação dos candidatos abaixo relacionados, para início da participação no Programa de Educação Profissional nas Unidades:

SARAH/Belo Horizonte:

Área: Biblioteca Hospitalar

Classificação	Nome	Inscrição nº
1º	Bruna Freitas Coelho	0088
2º	Josiane Ferreira Dias	0056

Área: Oficina Ortopédica

Classificação	Nome	Inscrição nº
1º	Franklin Henrique Ferreira Junior	0012
2º	Daniel Alves da Silva Junior	0006
3º	Iohanio Antonio Valle dos Santos	0039

Área: Patologia Clínica

Classificação	Nome	Inscrição nº
1º	Lorrayne Rodrigues da Silva	0005
2º	João Marcelo Ireno Rodrigues	0053
3º	Tainara Lopes Almeida	0069

SARAH/Brasília:

Área: Anatomia

Classificação	Nome	Inscrição nº
1ª	Fernanda Soares Silva	00033

Área: Aparelhos Gessados

Classificação	Nome	Inscrição nº
1ª	Letícia Mendes Araujo Santos	00006

Área: Oficina Ortopédica/Bioengenharia

Classificação	Nome	Inscrição nº
1ª	Ednei Antunes dos Santos Júnior	00008
2ª	Arthur Ribeiro dos Santos	00009
3ª	Lorena Lenise Carvalho Machado	00074
4ª	Ana Caroline França Ferreira	00064

Área: Produção de Equipamentos Hospitalares

Classificação	Nome	Inscrição nº
1ª	Ramon Ramos Miranda	00031
2ª	Mardson Mateus de Carvalho Lopes	00024
3ª	Luis Guilherme Damas Daniel	00042
4ª	Jessica Medrado Rosa	00036
5ª	Danilo Araújo de Lima	00047
6ª	Luis Felipe Oliveira de Souza	00040

Área: Tecnologia da Informação

Classificação	Nome	Inscrição nº
1ª	Gabriela Marques Lopes Pereira Lima	00048
2ª	David Bezerra Timóteo	00009

SARAH/Fortaleza:

Área: Tecnologia da Informação

Classificação	Nome	Inscrição nº
1º	Ruan Miranda de Oliveira	00018
2º	Romilson Vidal de Sousa Filho	00005

Área: Oficina Ortopédica

Classificação	Nome	Inscrição nº
1º	Niculas Gomes do Nascimento	00045
2º	Ariella da Costa Silva	00002
3º	Paulo Ricardo Lima dos Santos	00046
4º	Mariana Cristina Amorim Campos de Oliveira	00011
5º	Italo Pimenta Pereira	00043
6º	Juliane de Lucena Teixeira	00042
7º	Matheus Sousa de Jesus	00006

Área: Biblioteca Hospitalar

Classificação	Nome	Inscrição nº
1º	Wesley Epifanio Barroso	00027
2º	Nayane Jessyca Lira Menezes	00017
3º	Antonia Glais do Nascimento Fernandes	00016

SARAH/Macapá:

Área: Oficina Ortopédica

Classificação	Nome	Inscrição nº
1ª	Karoline da Costa da Conceição	00042
1ª	Vitoria Regina Coelho Pacheco	00017

Área: Tecnologia da Informação

Classificação	Nome	Inscrição nº
1ª	Maykon Douglas Santos da Silva	00017

SARAH/Rio de Janeiro:

Área: Oficina Ortopédica

Classificação	Nome	Inscrição nº
1ª	Beatriz Marques Pinheiro	00021
2ª	Patrick dos Santos Bernardo	00020

Área: Patologia Clínica

Classificação	Nome	Inscrição nº
1ª	Thayane dos Santos Cunha	00014
2ª	Bárbara Marques Pinheiro	00021
3ª	Adler Willian da Silva Souza	00017
4ª	Lisa Christine dos Santos Quirino	00016

Área: Tecnologia da Informação

Classificação	Nome	Inscrição nº
1ª	Feliphe Rodrigues Dias	00005
2ª	Thiago Barcellos da Silva	00025
3ª	Matheus Abraao Lopes	00029
4ª	Jessika Leal Vasconcelos	00008

SARAH/Salvador:

Área: Anatomia

Classificação	Nome	Inscrição nº
1º	Vanessa de Macedo Curvelo	00194

Área: Aparelhos Gessados

Classificação	Nome	Inscrição nº
1º	Valdelice Isabele Almeida Santana	00158

Área: Biblioteca Hospitalar

Classificação	Nome	Inscrição nº
1º	Laís Sampaio Santos	00314
2º	Josué Silva Oliveira	00097
3º	Carolina Barbosa Lima	00478

Área: Oficina Ortopédica

Classificação	Nome	Inscrição nº
1º	Filipe dos Santos	00422
2º	Gustavo Conceição Machado	00208
3º	Vanessa Serapião Ribeiro	00433
4º	Rafael Nóia Novaes	00439
5º	Aysabele dos Santos Carvalho Silva	00319
6º	Gabriela Nascimento Moraes	00125

Área: Patologia Clínica

Classificação	Nome	Inscrição nº
1º	Ana Luísa Assis Queiroz de Oliveira	00339
2º	Alana Santos da Cruz	00012
3º	Emanuel Victor Fernandez Vale de Sousa	00200
4º	Eslei Joaquim Almeida de Jesus Pinho	00289
5º	Verena Gomes dos Santos	00148
6º	Camille Guimarães Pacheco	00011

Área: Tecnologia da Informação

Classificação	Nome	Inscrição nº
1º	Tarcio Silva de Souza	00386
2º	Danilo Batista de Abreu Vaz	00286

Área: Tecnologia da Construção Industrializada

Classificação	Nome	Inscrição nº
1º	Leonardo Gondim Cruz	00002
2º	Lorena Magalhães da Paixão	00279
3º	Dian Luca de Araújo Pandini	00134
4º	Flávio de Oliveira Santos Ferreira	00117
5º	Bruno Alexandre Araújo dos Santos	00035
6º	Hugo Barbosa Virgilio de Carvalho	00500
7º	Lucas Henrique Batista dos Santos	00497
8º	Elisangela dos Santos	00151
9º	Gabriel Pereira Garcia	00455
10º	Marcus Vinicius Nogueira Veloso Junior	00186
11º	Rui Santos Lima Junior	00462
12º	Felipe Paim Ferrolho	00478
13º	Johnatan Campillay da Silva	00307
13º	Matheus Almeida de Jesus	00361
15º	José Henrique Lima Alves	00177
16º	Alef Riguel Nascimento Silva Cerqueira	00487
16º	Lucas Mateus Santos do Carmo	00286
18º	Elizabeth Rose Campos Pinto	00503
19º	Fernando Rodrigus Assis de Jesus	00387
20º	Yuri Sousa Leite	00143

SARAH/São Luís:

Área: Anatomia

Classificação	Nome	Inscrição nº
1º	Thaygor Henrique Feitosa Morais	00009
2º	Raylton Carvalho Oliveira	00021

Área: Biblioteca Hospitalar

Classificação	Nome	Inscrição nº
1º	Larine Mariano Rodrigues	00044
2º	Jhasminy Maranhão Rodrigues	00028

Área: Oficina Ortopédica

Classificação	Nome	Inscrição nº
1º	Daniel Victor Ferreira Sousa	00110
2º	Hozana Barreto Costa	00020
3º	Anderson Bruno Costa Viana	00009
4º	Paula Bianca Gouveia Pinheiro	00084
5º	Thais Milena Silva Vieira	00052

Área: Patologia Clínica

Classificação	Nome	Inscrição nº
1º	Elaynne Mendes Ribeiro	00035
2º	Celina Gabryella Ribeiro Lima	00009
3º	Bianca Laryssa Jordany Santos Oliveira	00017

Área: Tecnologia da Informação

Classificação	Nome	Inscrição nº
1º	Lucas do Nascimento Oliveira	00016
2º	David Ramon Cunha Nascimento	00028
3º	Marcelo Antonio Silva de Araujo	00076
4º	Carlos Eduardo Santos Ramos	00097

LUCIANA DE SOUZA PINTO ALVARENGA ROSSI
p/Centro

CENTRO DE TECNOLOGIA DA REDE SARAH

AVISO
SELEÇÃO DE CONTRATANTES

COLETA DE PREÇOS Nº 002/2015
PROCESSO Nº 0000136672

A Associação das Pioneiras Sociais torna público que realizará Contratação de empresa especializada em fornecimento de duas caldeiras de vapor saturado, horizontal flamotubular com capacidade de produção 1000KG/H de vapor, com água a 20°C para o Hospital Sarah/Fortaleza-CE. Recebimento das Propostas: 26/02/2015 até às 17:00 horas. Divulgação do Resultado: O resultado desta Coleta de Preços será fixado no quadro de avisos do Centro de Tecnologia da Rede Sarah - sito à Av. Tancredo Neves, nº 2.782 - Caminho das Árvores, CEP: 41820-900, Salvador - Bahia.

CONTRATAÇÃO PROIBIDA POR TERCEIROS

Edital e Informações: O edital encontra-se à disposição dos interessados, até 24 (vinte e quatro) horas antes da abertura, no Serviço de Compras do Centro de Tecnologia da Rede Sarah, no endereço acima citado, e as informações poderão ser obtidas através do telefone: (71) 3206-3600, fax: (71) 3206-3640 e e-mail: macio@sarah.br

Salvador, 27 de janeiro de 2015
DULCE TOURINHO DE SEIXAS
Resp. p/Serviço de Compras

BBTUR VIAGENS E TURISMO LTDA

EXTRATO DE DISPENSA DE LICITAÇÃO

PROCESSO Nº 008/2014
INTERESSADA: Fundação SANEPAR de Previdência e Assistência Social representada por sua procuradora Imobiliária Freitas Godói Ltda OBJETO: Locação de imóvel não residencial para instalação da ampliação da CAV - Central de Atendimento e Vendas da BBTUR, sito à Rua Comendador Araújo, 143 - 18º andar - Salas 183, 184 e 185 - Curitiba - PR. VALOR GLOBAL: R$162.120,00 (Cento e sessenta e dois mil e cento e vinte reais). FUNDAMENTO LEGAL: Inciso X, do Art. 24 da Lei 8.666/93.

EXTRATO DE INSTRUMENTO CONTRATUAL

CONTRATO Nº 013/2011
CONTRATADA: DIGI SOLUÇÕES DE COMUNICAÇÃO LTDA. - DIGIVOX. OBJETO: Locação de Serviços (outsourcing) de telefonia VOZ sobre IP, também conhecido como VOIP (Voice over Internet Protocol), incluindo a instalação, manutenção preventiva e corretiva, o suporte de serviços, gerência pró-ativa, comunicação de dados e a assistência técnica, interligando todos os equipamentos através da tecnologia VOIP, conforme quantidades e quantitativos especificados, em conformidade com as descrições técnicas e condições estabelecidas. ALTERAÇÃO: prorrogação da vigência pelo período de 12 meses e reajuste do valor contratual. ASSINATURA: 18 de dezembro de 2014. FUNDAMENTO LEGAL: inciso IV do Art. 57 e inciso III do Art. 55 c/c o §8º do Art. 65, todos da Lei 8.666/93. Aditivo nº 6. PROCESSO LICITATÓRIO: Pregão Eletrônico nº 015/2011.

EXTRATOS DE TERMOS ADITIVOS

CONTRATO Nº 012/2013
CONTRATADA: SOS TECNOLOGIA E GESTÃO DA INFORMAÇÃO LTDA - EPP. OBJETO: Digitalização, guarda, manuseio, movimentação de documentos originais, os quais tem composição variada, bem como a leitura, impressão e guarda de microfilmes já existentes, do acervo da BB Turismo, em Brasília-DF. ALTERAÇÃO: prorrogação da vigência pelo período de 36 meses e reajuste do objeto. ASSINATURA: 15 de dezembro de 2014. FUNDAMENTO LEGAL: inciso II do Art. 57 e inciso III do Art. 55 c/c o §8º do Art. 65, todos da Lei 8.666/93. Aditivo nº 1. PROCESSO LICITATÓRIO: Pregão Eletrônico nº 009/2013.

AVISOS DE HOMOLOGAÇÃO E ADJUDICAÇÃO
PREGÃO ELETRÔNICO Nº 6/2014

A BBTUR - VIAGENS E TURISMO LTDA., através de sua autoridade competente, torna público aos interessados que o Pregão Eletrônico nº 006/2014, realizado no dia 13/01/2014, teve como vencedores as empresas: Lote 1:, Distribuidora de Suprimentos Ética Ltda, valor global: R$ 75.287,80 (setenta e cinco mil duzentos e oitenta e sete reais e oitenta centavos); Lote 2: Alexandre Yukito More EPP, valor global lote 2: R$ 124.600,00 (cento e vinte e quatro mil e seiscentos reais).

PREGÃO ELETRÔNICO Nº 7/2014

A BBTUR - VIAGENS E TURISMO LTDA., através de sua autoridade competente, torna público aos interessados que o Pregão Eletrônico S.R.P. nº 007/2014, realizado no dia 14/01/2014, teve como vencedor a empresa EVERPRINT INDÚSTRIA GRÁFICA EIRELI - ME, valor global: R$ 90.050,00 (noventa mil e cinquenta reais);

Brasília-DF, 27 de janeiro de 2015.
LUIZ OTÁVIO SOBREIRA
Diretor de Controle e Finanças

RESULTADOS DE JULGAMENTOS
PREGÃO ELETRÔNICO Nº 6/2014

A BBTUR - Viagens e Turismo Ltda., torna público aos interessados, que o Pregão Eletrônico nº 006/2014, realizado no dia 13/01/2014, teve como vencedores as empresas: Lote 1: Distribuidora de Suprimentos Ética Ltda; Lote 2: Alexandre Yukito More EPP.

PREGÃO ELETRÔNICO Nº 7/2014

A BBTUR - Viagens e Turismo Ltda., torna público aos interessados, que o Pregão Eletrônico S.R.P. nº 007/2014, realizado no dia 14/01/2015, teve como vencedor a empresa EVERPRINT INDÚSTRIA GRÁFICA EIRELI - ME.

Brasília-DF, 27 de janeiro de 2015.
LUIZ OTÁVIO SOBREIRA
Diretor de Controle e Finanças

BROOKFIELD MB SPE 074 S.A.
CNPJ 09.171.171/0001-58

Relatório da Administração

Senhores acionistas, atendendo disposições legais e estatutárias, a administração da BROOKFIELD MB SPE 074 S.A. tem a honra de submeter à apreciação de V.Sas., as Demonstrações Financeiras, referentes aos exercícios encerrados em 31 de dezembro de 2013 e 2012. Os valores apresentados revelam os resultados alcançados no período, bem como a posição patrimonial da Sociedade. Colocamo-nos à disposição para prestar-lhes quaisquer esclarecimentos que julgarem necessários. A Administração.

Balanços Patrimoniais *(Em milhares de reais)*

ATIVO	2013	2012
Ativos Circulantes	**5.094**	**3.631**
Caixa e equivalentes de caixa	16	17
Aplicações financeiras	-	110
Adiantamentos a fornecedores	5.076	3.504
Outros ativos	2	-
Ativos Não Circulantes	**16.864**	**16.680**
Estoque de imóveis a comercializar	16.864	16.545
Imobilizado	-	135
Total dos Ativos	**21.958**	**20.311**

PASSIVO	2013	2012
Passivos Circulantes	**15.263**	**15.000**
Dividendos a pagar	73	-
Adiantamentos de clientes	15.000	15.000
Outros passivos financeiros	190	-
Passivos Não Circulantes	**-**	**17**
Outros passivos financeiros	-	17
Patrimônio líquido	**6.695**	**5.294**
Total do Passivo e Patrimônio Líquido	**21.958**	**20.311**

Demonstrações dos Resultados *(Em milhares de reais, exceto o lucro líquido por ação)*

(Despesas) receitas operacionais	2013	2012
Despesas de vendas	(135)	(231)
Despesas gerais e administrativas	(13)	(21)
Resultado financeiro, líquido	1.571	10
Resultado antes do imposto de renda e contribuição social	**1.423**	**(242)**
Imposto de renda e contribuição social	6	(3)
Lucro Líquido (Prejuízo) do Exercício	**1.429**	**(245)**
Lucro líquido do exercício por ação (Em Reais)	**0,22**	-

Demonstrações das Mutações do Patrimônio Líquido *(Em milhares de reais)*

		Reservas de Lucro			
	Capital Social	Legal	Investimento e capital giro	Lucros (prejuízos) acumulados	Total
Saldos em 31 de dezembro de 2011	**4.100**	**-**	**-**	**(878)**	**3.222**
Aumento de capital	2.317	-	-	-	2.317
Prejuízo do exercício	-	-	-	(245)	(245)
Saldos em 31 de dezembro de 2012	**6.417**	**-**	**-**	**(1.123)**	**5.294**
Aumento de capital	45	-	-	-	45
Reserva legal	-	15	-	(15)	-
Reserva para investimento e capital giro	-	-	218	(218)	-
Dividendos propostos	-	-	-	(73)	(73)
Lucro líquido do exercício	-	-	-	1.429	1.429
Saldos em 31 de dezembro de 2013	**6.462**	**15**	**218**	**-**	**6.695**

Demonstrações dos Fluxos de Caixa *(Em milhares de reais)*

	2013	2012
Fluxo de caixa das atividades operacionais		
Lucro líquido (prejuízo) do exercício	**1.429**	**(245)**
Ajustes para reconciliar o lucro líquido (prejuízo) do exercício com o caixa gerado pelas (aplicado nas) atividades operacionais:		
Depreciações e amortizações	-	230
Imposto de renda e contribuição social	(6)	3
Lucro líquido (prejuízo) do exercício ajustado	**1.423**	**(12)**
(Aumento)/redução nos ativos operacionais		
Estoque de imóveis a comercializar	(319)	(174)
Outros ativos	(1.464)	204
(Aumento)/redução nos passivos operacionais		
Outros passivos	179	(2.312)
Caixa líquido aplicado nas (gerado pelas) ativid. operacionais	**(181)**	**(2.294)**
Aquisição de ativo imobilizado	135	-
Caixa líquido consumido nas atividades de investimentos	**135**	**-**
Aplicações financeiras	-	(110)
Aumento de capital e adiantamento para aumento de capital	45	2.317
Caixa líquido gerado pelas (aplicado nas) ativid. de financto.	**45**	**2.207**
Aumento (redução) do saldo de caixa e equivalentes de caixa	**(1)**	**(87)**
Saldos no início do exercício	17	104
Saldos no fim do exercício	**16**	**17**

Notas Explicativas às Demonstrações Financeiras

Contexto Operacional - a Sociedade tem por objetivo a incorporação de edificações próprias e em condomínio, a promoção de loteamento de imóveis próprios, a locação de bens imóveis próprios, a participação no capital de outras empresas, como sócia ou acionista e a coordenação, supervisão e fiscalização de obras civis, a organização e a administração de consórcios de imóveis, o planejamento, organização, implantação e administração de empreendimentos imobiliários próprios ou de terceiros de qualquer espécie, sejam hoteleiros, residenciais ou comerciais. **Apresentação das Demonstrações Financeiras** - as demonstrações financeiras foram elaboradas de acordo com a legislação societária brasileira e os Pronunciamentos, as Orientações e as Interpretações emitidas pelo Comitê de Pronunciamentos Contábeis ("CPC") e aprovados pela Comissão de Valores Mobiliários ("CVM"). **Caixa e Equivalentes de Caixa** - incluem caixa, contas bancárias e aplicações financeiras de curto prazo. **Estoque** - são registrados nesta rubrica os custos de aquisição de terreno, de construção e outros custos relacionados aos projetos em construção e concluídos cujas unidades ainda não foram vendidas. O custo de terrenos mantidos para desenvolvimento inclui o preço de compra, bem como os custos incorridos para a aquisição e do desenvolvimento do terreno, que não excede o valor de mercado. **Imobilizado** - terrenos, edificações, móveis e utensílios, instalações, veículos, estandes de vendas (apartamento modelo) e equipamentos são demonstrados ao valor de custo, deduzidos de depreciação e perda por redução ao valor recuperável acumuladas, quando aplicável. Os terrenos não sofrem depreciação. Os gastos com a construção dos estandes de vendas e do apartamento modelo são capitalizados apenas quando a expectativa de vida útil-econômica for superior a um ano e depreciados de acordo com o prazo de vida útil-econômica de 24 a 60 meses. **Capital Social** - o capital social subscrito e integralizado está representado por 6.461.978 ações ordinárias, nominativas sem valor nominal.

Sérgio Leal Campos - Diretor - CPF:174.159.187-20
Felipe Cossio Rodriguez - CRC-RJ-097.455/O-7 - S - DF

CIBRAFÉRTIL - COMPANHIA BRASILEIRA DE FERTILIZANTES
CNPJ/MF nº 00.117.842/0001-28
NIRE 29.300.018.864

EDITAL DE CONVOCAÇÃO
ASSEMBLEIA GERAL EXTRAORDINÁRIA

O presidente do Conselho de Administração da CIBRAFÉRTIL - COMPANHIA BRASILEIRA DE FERTILIZANTES ("Companhia"), abaixo assinado, convoca os acionistas da Companhia para a Assembléia Geral Extraordinária da Companhia, a ser realizada às 10 horas do dia 06 de fevereiro de 2015, na sede da Companhia, localizada na Rua Alfa, 1.428 - Área Industrial Norte/COPEC, CEP 42810-290, cidade de Camaçari, Estado da Bahia, a fim de deliberar sobre: (a) Aumento de Capital Social por subscrição em dinheiro; e (b) Reforma do Estatuto Social, com vistas a refletir o aumento de capital social da Companhia.

Camaçari, 27 de janeiro de 2015.
JORGE BERNAL GOMEZ

COMISSÃO PRÓ-FUNDAÇÃO DO SINDICATO DOS PEQUENOS PRODUTORES RURAIS DE OURIÇANGAS

EDITAL DE CONVOCAÇÃO
ASSEMBLEIA GERAL DE FUNDAÇÃO DO SINDICATO

Convoca toda a categoria dos pequenos produtores rurais com base no territorial no Município de Ouriçangas, para assembléia geral de fundação da entidade, a ser realizada no dia 20/02/2015, no Loteamento Encanto da Cidade, s/n, Bairro-Centro, Município de Ouriçangas-BA, ás 13:00 hrs na primeira convocação e ás 13:30hrs,em segunda convocação com qualquer numero de participantes,ordem do dia 1 Discursão sobre o desmembramento do sindicato dos trabalhadores rurais em um Sindicato específico; 2 fundação do Sindicato dos Pequenos Produtores Rurais de Ouriçangas; 3 Eleição, apuração dos votos e posse da diretoria executiva e conselho fiscal; 4 Filiação a Federação e Confederação.

Ouriçangas, 26 de Janeiro de 2015
MARIA NEIDE CARDOSO FERREIRA
Presidente da Comissão de Formação

COMISSÃO PRO-FUNDAÇÃO DO SINDICATO DOS TRABALHADORES E TRABALHADORAS ASSALARIADOS RURAIS DE NOSSA SENHORA DAS DORES/SE

EDITAL DE CONVOCAÇÃO
ASSEMBLEIA GERAL EXTRAORDINÁRIA

A Comissão Pró-Fundação do Sindicato dos Trabalhadores e Trabalhadoras Assalariados Rurais do Município de N. SRA. DAS DORES/SE, convoca pelo presente EDITAL todos os membros da categoria de trabalhadores e trabalhadoras assalariados rurais, da base territorial do município de N SRA. DAS DORES, Estado de Sergipe, para participarem da ASSEMBLEIA GERAL EXTRAORDINÁRIA a ser realizada no dia 21 de fevereiro/2015, as 14 horas em 1ª convocação e em 2ª convocação as 15 horas com qualquer número de presentes, no endereço situado no Espaço Comunitário, no Povoado Cruzes/SE, Bairro: Zona Rural, município de N. Sra. Das Dores/Se para deliberar sobre a seguinte ordem do dia 1) Fundação do sindicato; 2) Aprovação do Estatuto; 3) Eleição e Posse da Diretoria; 4) O que ocorrer.

N Sra das Dores-SE, 26 de janeiro de 2015.
ROBERTO DANEZI
Presidente da Comissão

CONFEDERAÇÃO BRASILEIRA DE ATLETISMO - CBAT

AVISO DE ALTERAÇÃO
PREGÃO PRESENCIAL Nº 2/CBAT/2015

PROCESSO Nº 002/2015
OBJETO: Colchões para salto em altura e auxiliar para salto em altura. COMUNICADO Nº 001/CBAt/LICITAÇÕES/2015.

A Comissão Permanente de Licitações - CPL, da Confederação Brasileira de Atletismo - CBAt, incumbida de processar e julgar o procedimento licitatório citado na epígrafe, COMUNICA aos interessados em participar do certame, que, em face de equívoco verificado na denominação do objeto licitado, fica alterada a redação contida no edital e seus anexos, na seguinte conformidade: ONDE SE LÊ: "colchão para salto com vara e colchão auxiliar para salto com vara"; LEIA-SE: "colchão para salto em altura e colchão auxiliar para salto em altura". b) O edital devidamente corrigido será republicado na íntegra no site da CBAt e substituirá àquele divulgado anteriormente. Permanecem inalteradas todas as demais disposições do instrumento convocatório. É oportuno aduzir que as alterações acima não interferem na formulação das propostas, razão pela qual, o prazo inicialmente consignado para a abertura do certame, dia 10.02.2015, às 10h00 resta mantido. Divulgue-se no DOU e no site da CBAt.

São Paulo, 27 de janeiro de 2015.
EDUARDO ESTETER
Presidente da Comissão

CONFEDERAÇÃO BRASILEIRA DE CICLISMO

AVISO DE LICITAÇÃO
PREGÃO ELETRÔNICO

Termo de Convocação nº 1/2014 -
CONTRATAÇÃO DE AGENCIA DE VIAGEM: Modalidade: Pregão Eletrônico. Contratação de Serviços. Tipo: Menor Preço Global (taxa de transação). Objeto: Contratação de empresa especializada na reserva, emissão, marcação e remarcação de bilhetes aéreos em âmbito nacional e internacional; emissão de seguro-viagem; intermediação de serviços de hospedagem; locação de vans, carros, ônibus, carreta para transporte de equipamentos esportivos e microônibus; intermediação dos serviços de alimentação junto aos hotéis contratados ou a terceiros; demais serviços conexos.

Data do inicio do cadastramento de proposta: A partir de 09:00h do dia 06/02/2015 Fim do cadastramento de propostas inicial: 13:45h do dia 10/02/2015 Inicio de analise de propostas e disputa de lances: 10/02/2015 (terça-feira). Horário: 14h. site: www.bbmnet.com.br. Informações: CBC : (43) 3327-3232; MAIL: licitacao@cbc.esp.br OU BBMNET: (21)2223-9612 ;mail: fgoncalves@bvmf.com.br.

Em 27 de janeiro de 2015.
LUCIO ORLANDO COSER
Pregoeiro

CONFEDERAÇÃO DOS SERVIDORES E FUNCIONÁRIOS PÚBLICOS DAS FUNDAÇÕES, AUTARQUIAS E PREFEITURAS MUNICIPAIS - CSPM

AVISO
RECOLHIMENTO CONTRIBUIÇÃO SINDICAL 2015

A entidade de terceiro grau supra, CNPJ 18.708.588/0001-06, com registro no Ministério do Trabalho e Emprego sob número 46000.006832/2013-63 e Código Sindical junto a Caixa Econômica Federal sob número 601, por seu Presidente infra-assinado, nos termos do art. 605 da Consolidação das Leis do Trabalho através do presente, leva ao conhecimento público que todas as Prefeituras, Autarquias e Fundações Públicas Municipais dos municípios Brasileiros, deverão proceder ao desconto da Contribuição Sindical 2015 de todos os seus Servidores e Empregados públicos, nos termos dos art. 579 e 580 da CLT de valor correspondente a um dia de trabalho do mês de março/2015, cujo valor deverá ser recolhido impreterivelmente em conta vinculada da Caixa Econômica Federal até dia 30 de abril de 2015. O não recolhimento da referida Contribuição implicará em cobrança administrativa ou judicial, acrescida de multa, juros de mora, correção monetária e honorários advocatícios conforme art. 600 da CLT.

Brasília-DF, 26 de janeiro de 2015.
AIRES RIBEIRO
Presidente da Confederação

CONFEDERAÇÃO DOS SERVIDORES PÚBLICOS DO BRASIL-CSPB

EDITAL DE CITAÇÃO

Contribuição Sindical da Categoria Profissional dos Servidores Públicos Municipais, Estaduais e Federais do Brasil - Exercicio 2015.

CONFEDERAÇÃO DOS SERVIDORES PÚBLICOS DO BRASIL - CSPB, entidade sindical de terceiro grau no sistema Confederativo, ÚNICA representativa da categoria profissional dos servidores públicos civis, dos Poderes Executivo, Legislativo e Judiciário, nos níveis Federal, Estadual e Municipal, COM ABRANGÊNCIA e BASE TERRITORIAL NACIONAL, constituída exclusivamente por Federações Sindicais, na forma exigida pela CLT e pelo STF, fundada em 30 de julho de 1958, registrada no Cartório do 1º Ofício de Registro das Pessoas Jurídicas de Brasília - DF. Registro no Arquivo Brasileiro de Entidades Sindicais do MTE, Livro 01, Fls. 070, e REGISTRO SINDICAL, concedido pelo MTE por despacho publicado no D.O.U. em 12.03.03, Seção I, pág. 48, inscrita no CNPJ sob o n.º 34.166.181/0001-42, com sede em Brasília - DF., com endereço à SCS Quadra 01 Bloco K Ed. Denasa 1º andar , CEP. 70.398-900, em cumprimento ao Artigo 605 do Decreto-Lei n.º 5.452, de 01/05/1943 (CLT), faz saber a todos os órgãos públicos brasileiros do PODER EXECUTIVO (PREFEITURAS MUNICIPAIS, GOVERNOS ESTADUAIS e GOVERNO FEDERAL), das esferas federal, estadual e municipal, das administrações direta, indireta, autárquicas, fundacional e agências, assim como os do PODER LEGISLATIVO (SENADO, CÂMARA FEDERAL E TRIBUNAL DE CONTAS DA UNIÃO, ASSEMBLÉIAS LEGISLATIVAS ESTADUAIS E SEUS RESPECTIVOS TRIBUNAIS DE CONTAS, CÂMARA DISTRITAL E CÂMARAS MUNICIPAIS E SEUS RESPECTIVOS TRIBUNAIS DE CONTAS) e do PODER JUDICIÁRIO, nas esferas federal e estadual (TRIBUNAIS SUPERIORES DA UNIÃO, JUSTIÇA FEDERAL DE PRIMEIRA E SEGUNDA INSTÂNCIAS, JUSTIÇA ELEITORAL DE PRIMEIRA E SEGUNDA INSTÂNCIAS, JUSTIÇA DO TRABALHO DE PRIMEIRA E SEGUNDA INSTÂNCIAS, TRIBUNAIS DE JUSTIÇAS e MINISTÉRIOS PÚBLICOS FEDERAL E ESTADUAIS), que deverão proceder ao desconto de um dia de trabalho de todos os seus servidores públicos, independentemente do regime de contratação ou nomeação, a título da Contribuição Sindical Compulsória, exercício de 2015, prevista no artigo 8º , Inciso IV, da Constituição Federal, combinado com seu artigo 149 e seguintes da mesma e regulamentada pelos artigos 578 e seguintes, do Capítulo III, da CLT, em consonância com as alterações da Lei 11.648 de 31 de março de 2008, tomando-se, ainda, como base o que determina a Instrução Normativa N°01/2002, IN N°01/2008 e as Instruções Normativas n°01,02,03,04/2013, nº 01 de 19 de novembro de 2014 editadas pelo Ministério do Trabalho e Emprego. O desconto da referida Contribuição Sindical Compulsória, exercício de 2015, deverá ser efetuado na folha de pagamento do mês de março de 2015, e recolhida exclusivamente através da GRCS - Guia de Recolhimento da Contribuição Sindical, até 30/04/2015 na Caixa Econômica Federal - CAIXA. O não cumprimento dos procedimentos e prazos estabelecidos na legislação supramencionada sujeitarão os órgãos ora CITADOS e seus respectivos responsáveis legais, às penalidades previstas no artigo 600 da CLT, artigo 7º da Lei 6.986/82, como também na Lei Complementar n.º 101 de 04/05/2000 (Lei de Responsabilidade Fiscal).

Brasília-DF, 26 de janeiro de 2015
JOÃO DOMINGOS GOMES DOS SANTOS
Presidente da CSPB

CONSÓRCIO INTERMUNICIPAL DE SAÚDE DA MICRORREGIÃO DO VALE DO AÇO - CONSAÚDE

AVISO DE LICITAÇÃO
PREGÃO PRESENCIAL Nº 2/2015

CONS.INTERM. SAÚDE MICROR. V.A - CONSAÚDE, torna público p/ conhecimento de quantos possam se interessar, a publicação do processo licitatório feito no SITE: http://www.jornalvaledoaco.com.br/jornal/1681/swf/nq3jh6DOMI.swf Obj: aquisição de medicamentos em geral, Proc. 02/15, PG por SRP 02/15, abertura: 24/02/15, 09hs. Solicitação do edital através do e-mail licitacao@consaudevaledoaco.com.br.

Ipatinga-MG, 26 de janeiro de 2015.
PRISCILA MARTINS QUINTÃO
Pregoeira

FEDERAÇÃO NACIONAL DOS MÉDICOS VETERINÁRIOS

EDITAL
CONTRIBUIÇÃO SINDICAL 2015

Comunicamos aos médicos veterinários nos Estados inorganizados em sindicatos, que deverão recolher a Contribuição Sindical/2015 em nome da FENAMEV, código sindical nº 012.224.00000-8, até 28 de fevereiro próximo, no valor de R$ 205,12 (duzentos e cinco reais e doze centavos). Os médicos veterinários interessados poderão obter a guia de recolhimento através do site www.fenamev.org.br. Nos demais estados, obedecerão ao mesmo prazo e condições e será recolhida aos Sindicatos de Médicos Veterinários.

Brasília - DF, 22 de janeiro de 2015.
JOSÉ ALBERTO ROSSI
Presidente da Federação

FEDERAÇÃO NACIONAL DOS SERVIDORES DOS LEGISLATIVOS E TRIBUNAIS DE CONTAS MUNICIPAIS

EDITAL
CONTRIBUIÇÃO SINDICAL - EXERCÍCIO DE 2015

A Federação Nacional dos Servidores dos Legislativos e Tribunais de Contas Municipais - FENALEGIS, entidade sindical de 2º grau, constituída em 13/11/2009, registro sindical publicado no Diário Oficial do dia 17 de Fevereiro de 2014, pelo presente Edital, para fins previstos no artigo 605 da CLT, comunica a todas as Câmaras e Tribunais de Contas Municipais que, obrigatoriamente, deverão descontar na folha de pagamento de seus servidores, no mês de março de 2015, um dia de salário, excetuadas as parcelas indenizatórias, devendo ser recolhida em favor desta Federação até 30/04/2015, por conta da Contribuição Sindical. O valor deverá ser recolhido diretamente a esta entidade, por meio da GRCSU - Guia de Recolhimento da Contribuição Sindical Urbana na Caixa Econômica Federal. A não observância do recolhimento implicará as penalidades previstas nos artigos 598, 600, 607 e 608 da CLT.

São Paulo, 26 de janeiro de 2015.
ANTÔNIO CARLOS FERNANDES LIMA JUNIOR
Presidente da Federação

FEDERAÇÃO DAS ENTIDADES SINDICAIS DOS SERVIDORES PÚBLICOS MUNICIPAIS DO ESTADO DE GOIÁS

EDITAL DE CITAÇÃO

Contribuição Sindical da Categoria Profissional dos Servidores Públicos Municipais do Estado de Goiás - Exercício 2015.

FEDERAÇÃO DAS ENTIDADES SINDICAIS DOS SERVIDORES PÚBLICOS MUNICIPAIS DO ESTADO DE GOIÁS - FESSPUMG, entidade sindical de 2º. Grau, no sistema confederativo, ÚNICA representativa da categoria profissional dos servidores públicos municipais do Estado de Goiás, dos poderes executivo e legislativo no nível municipal, COM ABRANGÊNCIA E BASE TERRITORIAL EM TODO ESTADO DE GOIÁS, constituída exclusivamente por sindicatos, na forma exigida pela CLT e STF, fundada em 13 de setembro de 1992, registrada no cartório do 1º oficio do registro de pessoas jurídicas de Goiânia, registro, 1525, livro A, registrada e reconhecida através da declaração do Ministério do Trabalho e Emprego, arquivamento no arquivo de entidades sindicais brasileiras, REGISTRO SINDICAL nº 46.0000.07687/93, CÓDIGO DE ENQUADRAMENTO SINDICAL nº. 013.382.00000-7, tem, por força desse reconhecimento do Ministério do Trabalho e Emprego, personalidade sindical, sendo órgão sindical de segundo grau, único no Estado de Goiás, dos poderes executivo e legislativo no nível municipal, com base territorial em todo estado de Goiás na conformidade da exigência constitucional que consagrou o princípio da unicidade sindical e CNPJ/MF nº. 37.623.576/0001-15, com sede à Rua 94, n.º 561, Setor Sul Fone/Fax.: (0xx62) 3225-3050 - CEP 74.083-060 - Goiânia-Goiás, em cumprimento ao Artigo 605 do Decreto-Lei n.º 5.452, de 01/05/1943 (CLT), faz saber a todos os órgãos públicos do Estado de Goiás do PODER EXECUTIVO (PREFEITURAS MUNICIPAIS), da esfera municipal, administrações direta, indireta, autárquicas, fundações e agências, assim como os do PODER LEGISLATIVO (CÂMARAS MUNICIPAIS), que deverão proceder ao desconto de um dia de trabalho de todos os seus servidores públicos, independentemente do regime de contratação, a título da Contribuição Sindical Compulsória, exercício de 2015, prevista no artigo 8º , Inciso IV, da Constituição Federal, combinado com seu artigo 149 e seguintes da mesma e regulamentada pelos artigos 578 e seguintes, do Capítulo III, da CLT, em consonância com as alterações da Lei 11.648 de 31 de março de 2008, tomando-se, ainda, como base o que determina a Instrução Normativa N°01/2002, IN N°01/2008 e as Instruções Normativas n° 01, 02, 03, 04/2013, e nº 01 de 19 de novembro de 2014 editadas pelo Ministério do Trabalho e Emprego. O desconto da referida Contribuição Sindical Compulsória, exercício de 2015, deverá ser efetuado na folha de pagamento do mês de março de 2015, e recolhida exclusivamente através da GRCSU - Guia de Recolhimento da Contribuição Sindical Urbana, até 30/04/2015 na Caixa Econômica Federal - CAIXA. O não cumprimento dos procedimentos e prazos estabelecidos na legislação supramencionada sujeitarão os órgãos ora CITADOS e seus respectivos responsáveis legais, às penalidades previstas no artigo 600 da CLT, artigo 7º da Lei 6.986/82, como também na Lei Complementar n.º 101 de 04/05/2000 (Lei de Responsabilidade Fiscal).

Goiânia-GO, 26 de janeiro de 2015.
MAURO ZICA JÚNIOR
Presidente da Federação

COMERCIALIZAÇÃO PROIBIDA POR TERCEIROS

FUNDAÇÃO DE AMPARO E DESENVOLVIMENTO DA PESQUISA

RESULTADO DE JULGAMENTO PREGÃO ELETRÔNICO Nº 235/2014

A Fundação de Amparo e Desenvolvimento da Pesquisa, nesta oportunidade através de sua pregoeira, designada pela Diretoria Executiva, torna público aos interessados o resultado do certame em epigrafe, cujo objeto é "Aquisição de Equipamentos de Informatica, conforme descrito em edital. Licitante vencedor, R.M Com. de Inf. E Serviços Ltda, no valor total de R$ 9.200,00". Processo n° 118490.

ANA CARLA LOBATO SIMÕES

RETIFICAÇÃO

No extrato de dispensa de licitação, publicado na data de 28/11/2014, Secção 3, páginas 304 e 305, onde se lê: Contratada: Empresa Merck S/A para o item 01 no valor de R$ 431,67. Item 02 no valor de R$ 2.132,31. Item 10 no valor de R$ 599,50, da SC 2400*03*007*306, e empresa Sigma Aldrich Brasil Ltda para o item 07 no valor de R$ 1.935,00. Item 08 no valor de R$ 2.640,00. Item 09 no valor de R$ 1.081,00. Item 11 no valor de R$ 254,00. Item 12 no valor de R$ 254,00, da SC 2400*03*007*306. leia-se: Contratada: JOSE FERREIRA DA SILVA FILHO - FERPEL para a SC 2400*03*007*306, Item 01 no valor de R$ 431,67. Item 02 no valor de R$ 2.132,31. Item 07 no valor de R$ 1.934,00. Item 10 no valor de R$ 599,50. Item 11 no valor de R$ 250,00. Item 12 no valor de R$ 250,00. Empresa SIGMA ALDRICH BRASIL LTDA para a SC 2400*03*007*306, Item 08 no valor de R$ 2.640,00.

FUNDAÇÃO DE APOIO INSTITUCIONAL AO DESENVOLVIMENTO CIENTÍFICO E TECNOLÓGICO-FAI

AVISOS DE LICITAÇÃO DESERTAS

PARA CONTRATAÇÃO DE EMPRESA PARA O LICENCIAMENTO DE DIREITO DE USO E DE EXPLORAÇÃO DE CRIAÇÃO PROTEGIDA Objeto: Processo de recobrimento descontínuo utilizando um biomaterial bioabsorvível e bioativo aplicado sobre substratos sólidos, recobrimento descontínuo e seu uso. Aos 14 (quatorze) dias do mês de Janeiro de 2015 a Comissão, CONSIDERANDO que não houve interessados na apresentação de propostas, JULGA DESERTA o presente certame.

PARA CONTRATAÇÃO DE EMPRESA PARA O LICENCIAMENTO DE DIREITO DE USO E DE EXPLORAÇÃO DE CRIAÇÃO PROTEGIDA Objeto: Composição Vítrea, Fibras e Tecidos Vítreos Bioativos e Artigos", Aos 14 (quatorze) dias do mês de Janeiro de 2015 a Comissão, CONSIDERANDO que não houve interessados na apresentação de propostas, JULGA DESERTA o presente certame.

São Carlos 14 de janeiro de 2015.
LOURDES DE SOUZA MORAES
Diretora Executiva

FUNDAÇÃO DE APOIO DA UNIVERSIDADE FEDERAL DO RIO GRANDE DO SUL

EXTRATOS DE CONTRATOS

Ref.: Compra Direta n.º 095/2015. OBJETO: Aquisição de material para laboratório e reagentes para a Escola de Engenharia, Departamento de Materiais UFRGS. CONTRATADO: Biogen Biotecnologia e Química LTDA - EPP. VALOR TOTAL: R$ 2.280,00. CONTRATANTE: FAURGS - Fundação de Apoio da UFRGS. FUNDAMENTO LEGAL: Art. 26, II do Decreto 8.241/2014. RECONHECIMENTO: em 26/01/2015 pelo Coordenador do Projeto Carlos Arthur Ferreira. RATIFICAÇÃO em 26 de Janeiro de 2015, pelo Diretor Presidente, Sergio Nicolaiewsky.

Ref.: Compra Direta n.º 097/2015. OBJETO: Aquisição de produtos para laboratório para a Escola de Engenharia, departamento de materiais UFRGS. CONTRATADO: DNALAB Suprimentos LTDA. VALOR: R$ 4.155,00. CONTRATANTE: FAURGS - Fundação de Apoio da UFRGS. FUNDAMENTO LEGAL: Art. 26, II do Decreto 8.241/2014. RECONHECIMENTO: em 26/01/2015 pelo Coordenador do Projeto Carlos Arthur Ferreira. RATIFICAÇÃO em 26 de Janeiro de 2015, pelo Diretor Presidente, Sergio Nicolaiewsky.

FUNDAÇÃO DE APOIO À PESQUISA E À EXTENSÃO - FAPEX

CNPJ: 14.645.162/0001-91

RESULTADO DE JULGAMENTO PREGÃO PRESENCIAL Nº 77/2014

A FAPEX torna público o resultado final do Pregão Presencial nº. 77/14, realizado no dia 04 de dezembro de 2014, cujo objeto é Aquisição de cabos ópticos para Projeto: 100182/01/01.0030, para Superintendência de Tecnologia da Informação -STI/UFBA, foi vencedora com o menor preço por lote à empresa: FURUKAWA INDUSTRIAL S/A PRODUTOS ELÉTRICOS, no valor total de R$ 57.800,00 (cinquenta e sete mil e oitocentos reais).

ROBERTO RIVELINO CASTRO DOURADO
Pregoeiro

FUNDAÇÃO COORDENAÇÃO DE PROJETOS, PESQUISAS E ESTUDOS TECNOLÓGICOS

EXTRATO DE DISPENSA DE LICITAÇÃO

Objeto: Aquisição de amostrador compacto com titulador potenciométrico automático. Fundamento Legal: Art. 24, inciso XXI, Lei 8.666/93. Justificativa conforme CONVÊNIO FINEP Nº 0.1.13.0224.00. Declaração de Dispensa de Licitação em 23/12/2014. Responsável: Prof. Luiz Pinguelli Rosa. Ratificado por Prof. Romildo Dias Toledo Filho. Valor R$ 84.175,79; Contratada: Metrohm AG.

EXTRATO DE INEXIGIBILIDADE DE LICITAÇÃO Nº 5/2015

Objeto: Fornecimento de instrumento de fabricação - Medidores de Pressão diferencial. Fundamento Legal: Art. 25, inciso I, Lei 8.666/93. Justificativa. Conforme Projeto 15852. Declaração de Inexigibilidade em 23/01/2015. Responsável: Profª Juliana B. R. Loureiro. Ratificado por Prof. Prof. Romildo Dias Toledo Filho. Valor: R$ 18.009,89. Contratada: Endress+Hauser Controle e Automação Ltda.

EXTRATO DE INEXIGIBILIDADE DE LICITAÇÃO Nº 6/2015

Objeto: Fornecimento de instrumento de fabricação - Medidores de Vazão Eletromagnético. Fundamento Legal: Art. 25, inciso I, Lei 8.666/93. Justificativa. Conforme Projeto 15852. Declaração de Inexigibilidade em 23/01/2015. Responsável: Profª Juliana B. R. Loureiro. Ratificado por Prof. Prof. Romildo Dias Toledo Filho. Valor: R$ 23.931,66. Contratada: Endress+Hauser Controle e Automação Ltda.

AVISO DE LICENÇA

A Fundação COPPETEC - 72.060.999/0001-75 torna público que requereu à Secretaria Municipal de Meio Ambiente - SMAC, através do processo nº 14/201.494/14, Licença Ambiental Municipal para obra de implantação do CUBO - Centro de Interseção Multidisciplinar, no Parque Tecnológico da UFRJ, Ilha da Cidade Universitária, Rio de Janeiro.

Rio de Janeiro, 23 de janeiro de 2015.
JOSÉ CARLOS COSTA DA SILVA PINTO
Diretor Executivo

FUNDAÇÃO EDUCACIONAL LUCAS MACHADO

AVISO DE RETIFICAÇÃO

A Fundação Educacional Lucas Machado - FELUMA torna pública a retificação da data e do conteúdo do anexo 01 referente ao pregão 01/2015, licitação nº 572129, para a aquisição de 02 unidades de Raio x móvel. Anteriormente agendado para o dia 29 de janeiro de 2015, o pregão foi adiado para o dia 11 de fevereiro de 2015 por necessidade de modificação no anexo descritivo do objeto. Na oportunidade informamos que a verba máxima disponibilizada pelo FNS é de no máximo R$ 70.000,00 por unidade. Informações e outros elementos necessários ao perfeito conhecimento do objeto desta licitação estarão disponíveis no Edital e seus anexos publicados no site www.licitacoes-e.com.br.

Belo Horizonte, 27 de janeiro de 2015.
MARCOS ANTONIO TEIXEIRA
Pregoeiro

FUNDAÇÃO EDUCATIVA DE RÁDIO E TELEVISÃO OURO PRETO

RESULTADO DE JULGAMENTO PREGÃO Nº 1/2015

Foi vencedora a empresa: Agencia Aerotur Ltda. EPP

DANIEL DE LIMA SILVA
Pregoeiro

FUNDAÇÃO UNIVERSITÁRIA JOSÉ BONIFÁCIO

AVISO DE LICITAÇÃO TOMADA DE PREÇOS TP FUJB Nº 01/2015

PROCESSO Nº. 18.569-8 - Objeto: "Execução de Obra de Reforma dos Espaços Situados no Segundo Pavimento do Anexo do Hospital de Neurologia Deolindo Couto" no âmbito do Projeto "Pesquisa no Complexo Hospitalar da UFRJ: Novas Tecnologias e Avanço do Conhecimento na Área da Saúde" PR-2. Data: 12/02/2015. Hora: 10 (dez) horas. Local: Avenida Pasteur, 280 - Urca, Cidade do Rio de Janeiro - RJ/ Sala de Reunião da Fundação Universitária José Bonifácio - FUJB. Valor Estimado: R$ 262.725,85 (duzentos e sessenta e dois mil setecentos e vinte e cinco reais e oitenta e cinco centavos). A documentação completa poderá ser solicitada pelo e-mail slc@fujb.ufrj.br, estando disponível também para retirada na sede da Fundação, a partir desta data, mediante a permuta de 01 (um) CD-ROM, na Av. Pasteur, 280 - Urca - Rio de Janeiro - RJ, no Setor de Licitação, no telefone (21) 3034-5861, nos horários das 09 às 12 horas e das 14 às 16 horas, em dias de expediente na Fundação Universitária José Bonifácio (FUJB), ou pelo e-mail citado.

Rio de Janeiro, 23 de janeiro de 2015
LIGIA MARIA AZEREDO CABRAL DA SILVA
Presidente da Comissão Permanente de Licitação

FUNDO GARANTIDOR DO COOPERATIVISMO DE CRÉDITO - FGCOOP

CNPJ 19.990.300/0001-93

EDITAL DE CONVOCAÇÃO ASSEMBLEIA GERAL EXTRAORDINÁRIA

O Presidente do Conselho de Administração do Fundo Garantidor do Cooperativismo de Crédito - FGCoop, na forma dos artigos 19 e 22 do Estatuto do Fundo, convoca as instituições associadas, representadas na forma do artigo 15 do mesmo Estatuto, para Assembleia Geral Extraordinária, no dia 10 de fevereiro de 2015, no SAUS, Quadra 04, Bloco I, Lote 3, Brasília - DF, em primeira convocação, às 9 horas, com a presença de, no mínimo, 2/3 (dois terços) das unidades de voto das instituições associadas, para deliberar sobre a seguinte ordem do dia:

a)Ratificação da eleição de membros para o Conselho de Administração, com mandato até a Assembleia Geral Ordinária de 2016, deliberada na Assembleia Geral Extraordinária de 3 de dezembro de 2014;

b)Outros assuntos de interesse da entidade.

Brasília - DF, 23 de janeiro de 2015.
MANFRED ALFONSO DASENBROCK

EDITAL DE CONVOCAÇÃO ASSEMBLEIA GERAL EXTRAORDINÁRIA

O Presidente do Conselho de Administração do Fundo Garantidor do Cooperativismo de Crédito - FGCoop, na forma dos artigos 19 e 22 do Estatuto do Fundo, convoca as instituições associadas, representadas na forma do artigo 15 do mesmo Estatuto, para Assembleia Geral Extraordinária, no dia 10 de fevereiro de 2015, no SAUS, Quadra 04, Bloco I, Lote 3, Brasília - DF, em primeira convocação, às 9:30 horas, com a presença de, no mínimo, 2/3 (dois terços) das unidades de voto das instituições associadas, para deliberar sobre a seguinte ordem do dia:

a)Reforma do Estatuto e do Regulamento, em especial: ratificação das reformas estatutárias deliberadas na 2ª Assembleia de Constituição do FGCoop de 20 de dezembro de 2013 e na Assembleia Geral Extraordinária de 3 de dezembro de 2014; alteração da redação do art. 11, § 4º do Estatuto; ajustes de redação de dispositivos estatutários e regulamentares para compatibilizar integralmente os textos com os anexos I e II à Resolução nº 4.284, de 5 de novembro de 2013; alteração de remissões em decorrência de renumeração de artigos.

b)Outros assuntos de interesse da entidade.

Brasília - DF, 23 de janeiro de 2015.
MANFRED ALFONSO DASENBROCK

HOSPITAL MUNICIPAL DR. GIL ALVES

AVISO DE LICITAÇÃO PREGÃO PRESENCIAL Nº 4/2015

Proc. Lic. 06/15. PP n°. 04/15. Objeto: Registro de Preços p/ aquis mat laboratorial. Sessão dia 11/02/15 às 08:00. Proc. Lic. 07/15. PP n°. 05/15. Objeto: Registro de Preços p/ aquis utensílios e descartáveis. Sessão dia 10/02/15 às 08:00. Proc. Lic. 08/15. PP n°. 06/15. Objeto: Registro de Preços p/ aquis mat esterilização. Sessão dia 10/02/15 às 15:00. Edital na Div. de Lic., à Praça Zico Caldeira, nº. 50, Centro, Bocaiúva/MG, de 13:00 às 16:00h. E-mail: licitacao@hospitalbocaiuva.com.br.

BIANCA S. RODRIGUES
Pregoeira

IBERBRAS INCORPORAÇÕES S/A

ATA DA ASSEMBLÉIA GERAL DE CONSTITUIÇÃO REALIZADA EM 17 DE SETEMBRO 2010

Ao 17º (décimo sétimo dia do mês de setembro de 2010, às 10:00 horas, na Cidade de Fortaleza, Estado do Ceará, na avenida Santos Dumont, 2828, sala 701, reuniram-se em Assembléia, para deliberar sobre (a) constituição da "Iberbras Construções e Incorporações S/A ("Companhia") e prática dos atos inerentes à subscrição e integralização de ações, (b) a aprovação do Estatuto Social da Companhia, e (c) a eleição e nomeação dos Diretores da Companhia, bem como remuneração dos Diretores eleitos; a totalidade dos fundadores e subscritores do capital social da aludida Companhia, dispensado assim a publicação de edital de convocação, a saber: Singemp - Sociedade Internacional de Gestão Empresarial S.S Ltda., sociedade simples limitada, com contrato social registrado no 3º Cartório de Registro de Pessoas Jurídica de Fortaleza - CE sob o nº 50070777, em 10 de maio de 2007, inscrita no CNPJ/MF sob o nº 08.828.969/0001-67, sediada no Município de Fortaleza, Estado do Ceará, na Avenida Abolição nº 3090, Meireles, CEP 60.165-081, neste ato representada por seu diretor, Sr. Francisco Javier Mitats Flotats, espanhol, casado sob o regime de separação total de bens, maior, empresário, portador do RNE nº V522436-S, inscrito no CPF/MF sob o nº 601.870.763-24, residente e domiciliado em Fortaleza/CE à Avenida Abolição nº 3090, cobertura, Meireles, CEP: 60.165-081 ("SINGEMP"); e Francisco Javier Mitats Flotats, anteriormente qualificado ("JAVIER MITATS"). Assim, reunidos, foi designado para presidir a reunião o Sr. Francisco Javier Mitats Flotats, acima qualificado, que, por sua vez, convidou o Sr. Arthur Ferraz Ribeiro Junior, brasileiro, casado sob o regime da comunhão parcial

EXEMPLAR DE ASSINANTE DA IMPRENSA NACIONAL

de bens, advogado, inscrito na OAB-CE sob o nº 14.638 e no CPF/MF sob o nº 456.491.203-82, residente e domiciliado à Rua Israel Bezerra 326, apartamento 1101, Dionísio Torres, Fortaleza-CE, CEP 60.135-460, para ser secretário ad hoc desta reunião. Constituída, assim, a mesa, o Presidente declarou estar instaurada a Assembléia de Constituição da Sociedade Anonima denominada "Iberbras Construções e Incorporações S/A", cuja sede social localizar-se-á na Avenida Santos Dumont, 2828, sala 701, bairro Aldeota, CEP: 60.150-161, Município de Fortaleza, Estado do Ceará, Esclareceu o Presidente, inicialmente, que a Companhia terá capital social subscrito de R$ 10.000,00 (dez mil reais), representado por 10.000(dez mil) ações ordinárias nominativas, com valor nominal de R$ 1,00 (um real), tendo sido o capital social subscrito e integralizado da seguinte forma: SINGEMP subscreve 8.500 (oito mi e quinhentas) ações, num valor total de R4 8.500,00 (oito mil e quinhentos reais), totalmente integralizado em moeda corrente nacional; e JAVIER MITATS subscreve 1.500 (mil e quinhentas) ações, num valor total de R$ 1.500,00 (mil e quinhentos reais), totalmente integralizadas em moeda corrente nacional, tudo de acordo com o Boletim de Subscrição, que integra o presente ato como Anexo I (Boletim de Subscrição") e valores de posse do presidente da Assembléia para depósito conforme determina a lei. O Presidente informou que se encontravam sobre a mesa o Estatuto Social, o Boletim de Subscrição e os valores recebidos dos acionistas a título de integralização, com todas as formalidades devidamente observadas. Aprovado os termos da subscrição e integralização pela Assembléia, comprometeram-se os subscritores a praticar todos os atos necessários a efetiva constituição da Companhia. A seguir o Presidente submeteu à apreciação da Assembléia o Estatuto Social que regerá a companhia em constituição, a saber:

ESTATUTO SOCIAL DA IBERBRAS CONSTRUÇÕES E INCORPORAÇÕES S.A.

CAPÍTULO I - DA DENOMINAÇÃO, SEDE, FORO, PRAZO DE DURAÇÃO E OBJETO - Artigo 1º - A Companhia é denominada IBERBRAS CONSTRUÇÕES E INCORPORAÇÕES S.A. e é regida por este Estatuto Social e pela legislação aplicável em vigor. Artigo 2º - A Companhia tem por objeto a exploração das seguintes atividades: A Companhia tem por objeto a exploração das seguintes atividades: I-Execução de obras de construção civil de qualquer espécie. II-Loteamento, compra e venda de imóveis e incorporação imobiliária. III-Participação societária na condição de acionista ou quotista em outras sociedades. Artigo 3º - A Companhia tem sede e foro na Avenida Santos Dumont, 2828, sala 701, Aldeota, CEP 60150-161, na Cidade de Fortaleza, Estado do Ceará, podendo abrir filiais, escritórios ou outras instalações em qualquer localidade do território brasileiro. Artigo 4º - A Companhia terá prazo de duração indeterminado. CAPÍTULO II - DO CAPITAL SOCIAL E AÇÕES - Artigo 5º - O capital social subscrito e integralizado da Companhia é de R$ 10.000,00 (dez mil reais), dividido em 10.000 (dez mil) ações ordinárias nominativas com valor nominal de R$1,00 (um real) cada ação. Parágrafo Único - A cada ação ordinária corresponde um voto nas Assembléias Gerais da Companhia. Artigo 6º - A Assembléia Geral poderá, a qualquer tempo, criar ações preferenciais de uma classe ou mais ou aumentar o número de ações ordinárias ou preferenciais de uma classe ou mais, sem guardar a proporção existente entre as espécies observadas as normas do presente estatuto. Artigo 7º - Salvo nas hipóteses previstas no artigo 172, da Lei nº 6.404/76, os acionistas terão direito de preferência na subscrição de novas ações emitidas, sempre na proporção das suas participações no capital da Companhia. CAPÍTULO III - ADMINISTRAÇÃO DA COMPANHIA - Seção I - Da Assembléia Geral - Artigo 8º - A Assembléia Geral Ordinária será realizada nos quatro primeiros meses seguintes ao término do exercício fiscal, e a Assembléia Geral Extraordinária será realizada sempre que a Lei e os interesses sociais exigirem a manifestação dos acionistas. Artigo 9º - Poderão tomar parte na Assembléia Geral as pessoas que provarem sua condição de acionista, mediante a prova do registro das ações em nome do acionista até três dias antes da data marcada para a realização da Assembléia Geral. Artigo 10º - A Assembléia Geral será convocada conforme estabelecido no Artigo 124 da Lei 6.404/76, e será competente para fazê-lo a Diretoria, ou ainda pelos acionistas representantes de mais de 10% (dez por cento) do capital social votante. Artigo 11º - A Assembléia Geral será instalada na forma prevista em lei, devendo os acionistas presentes escolher o Presidente da Assembléia para dirigir os trabalhos e um Secretário da Mesa para auxiliar o Presidente. Artigo 12º - Compete à Assembléia Geral Ordinária, nas formas e quoruns definidos em lei e neste estatuto: I-Tomar as contas dos administradores, examinar, discutir e votar as demonstrações financeiras; II-Deliberar sobre a destinação do lucro líquido do exercício e a distribuição de dividendos ; e III-Eleger os administradores e os membros do Conselho Fiscal, quando o caso. Artigo 13º - Compete à Assembléia Geral Extraordinária, nas formas e quoruns definidos em lei e neste estatuto: I-Reformar o Estatuto Social da Companhia; II-Autorizar a emissão de ações, definindo as espécies; III-Autorizar a emissão de debêntures; IV - Deliberar a transformação, fusão, incorporação e cisão da Companhia, sua dissolução e liquidação. Eleger destituir liquidantes e julgar-lhes as contas; V - Estabelecer os objetivos, a política e a orientação geral dos negócios da Companhia; VI - Autorizar a alienação de bens do ativo permanente em qualquer valor; VII - Autorizar a aquisição de ações de emissão da Companhia, para permanência em tesouraria ou cancelamento, e posterior alienação, observadas as disposições legais aplicáveis; VIII - Deliberar sobre a emissão de bônus de subscrição; IX - Deliberar acerca da abertura e fechamento de filiais, sucursais ou estabelecimentos de qualquer natureza, no País ou exterior; X - Deliberar sobre a emissão de Notas Promissárias Comerciais para distribuição pública, nos termos da legislação vigente; e XI - Deliberar naquilo que, por lei, lhe compita privativamente. Parágrafo Único - O presidente da assembléia não computará o voto proferido com infração ao acordo de acionistas devidamente arquivado na sede da companhia. Seção II - Da Diretoria - Artigo 14º - A Diretoria será composta por 2(dois) Diretores, acionistas ou não, e residentes no País, eleitos pela Assembléia Geral, com mandato de 2(dois) anos, permitida a reeleição. Parágrafo Primeiro - A remuneração fixa de cada membro da Diretoria será estabelecida pela Assembléia Geral. Parágrafo Segundo - Compete aos Diretores representar a Companhia, isoladamente ou em conjunto, em Juízo e fora dele, bem como na outorga de procurações. Parágrafo Terceiro - Ocorrendo vacância de cargo de Diretor, ou impedimento definitivo do titular, caberá à Assembléia Geral eleger o novo Diretor ou designar o substituto, fixando, em qualquer dos casos, os respectivos vencimentos. Artigo 15º - A Diretoria tem amplos poderes de administração e gestão dos negócios sociais, podendo deliberar, sempre em conjunto, sobre a prática de todos os atos e operações relacionados com o objeto social que não forem de competência privativa da Assembléia Geral. Além dos poderes gerais estabelecidos neste Artigo, são atribuições específicas da Diretoria: (a) zelar pela observância da lei e do Estatuto Social fazer cumprir as deliberações tomadas pela Assembléia Geral; (b) Levantar balancetes mensais e relatórios financeiros, encaminhando-os à Assembléia Geral; (c) Apresentar anualmente o Relatório da Administração sobre os negócios sociais e os principais fatos administrativos do exercício findo, bem como o Balanço Patrimonial e demais Demonstrações Financeiras; (d) Propor à Assembléia Geral a distribuição e a declaração de dividendos anuais, intermediários e intercalares; e (e) Propor à Assembléia Geral orçamentos anuais de operação e investimentos da companhia. Artigo 16º - Além do que for necessário à realização dos fins sociais, a Diretoria fica investida, mediante autorização expressa da Assembléia Geral, de poderes para transigir, renunciar, firmar compromissos e fazer acordos, adquirir, alienar e onerar bens, nas condições deste Estatuto Social. Artigo 17º - É vedado aos Diretores obrigar a Companhia em atos de liberalidade estranhos aos seus objetivos, sendo ineficazes para a Companhia os que forem praticados com violação deste artigo. CAPITULO IV - CONSELHO FISCAL - Artigo 18º - A Companhia terá um conselho Fiscal de funcionamento não permanente, que exercerá as atribuições impostas por lei e que somente será instalado mediante solicitação de acionistas na forma da legislação e regulamentação em vigor. Parágrafo Primeiro - Sendo instalado, o Conselho Fiscal será composto por 3(três) à 5 (cinco) membros efetivos e igual número de suplentes, acionistas ou não, residentes no País, sendo admitida a reeleição. Nos exercícios sociais em que a instalação do Conselho Fiscal for solicitada, a Assembléia Geral elegerá seus membros e estabelecerá a respectiva remuneração, sendo que o mandato dos membros do Conselho Fiscal terminará na data da primeira Assembléia Geral Ordinária realizada após sua instalação. Parágrafo Segundo - As deliberações do Conselho Fiscal serão tomadas por maioria de votos e lançadas no livro próprio. CAPÍTULO V - EXERCÍCIO SOCIAL E DESMONTRAÇÕES FINANCEIRAS - Artigo 19º - O exercício social da Companhia terá início em 1º de janeiro e terminará em 31 de dezembro de cada ano. No encerramento do exercício, serão elaboradas as demonstrações financeiras exigidas em lei, observando-se quanto à distribuição do resultado apurado, as regras abaixo: Parágrafo primeiro - O lucro líquido então verificado terá a seguinte destinação: (a)5% (cinco por cento) para a Reserva Legal; (b)10% (dez por cento) para pagamento do dividendo mínimo obrigatório aos acionistas; e (c)o saldo terá destinação deliberada pela Assembléia Geral. Parágrafo Segundo - A Companhia poderá, por deliberação da Diretoria, levantar balanço semestral e distribuir dividendos e juros sobre capital próprio à conta dos lucros apurados nesse balanço. Parágrafo Terceiro - A Assembléia Geral poderá, ainda, declarar dividendos intermediários à conta de lucros acumulados ou de reservas de lucros existentes no último balanço anual ou semestral. Tanto estes dividendos, como o dividendo semestral previsto no parágrafo segundo deste artigo, serão sempre considerados como antecipação do dividendo mínimo obrigatório. Artigo 20º - Os dividendos não recebidos prescreverão no prazo da lei. CAPÍTULO VI - ENCERRAMENTO DA COMPANHIA - Artigo 21º - A Companhia entrará em dissolução, liquidação e extinção nos casos previstos em lei. Parágrafo Único - Extinguindo-se a Companhia por ordem judicial ou encerrando suas atividades, os acionistas se comprometem neste último caso, a arquivar o distrato social na Junta Comercial competente. Artigo 22º - A companhia poderá ser transformada de um tipo em outro, conforme o disposto no Artigo 220 da lei no. 6.404/76, mediante deliberação da totalidade dos acionistas. CAPÍTULO VII - DISPOSIÇÕES GERAIS - Artigo 23º - A Companhia respeitará e obedecerá aos termos de acordos de acionistas que sejam arquivados em sua sede, incluindo-se as normas aí constantes referentes a direitos relativos à compra e venda de ações, à preferência para adquiri-las e ao exercício de direito de voto, em especial quanto à administração da Companhia. Artigo 24º - Os acionistas e os Administradores da Companhia deverão exercer as atribuições que a lei e o estatuto lhes conferem, procurando observar, em especial, as normas relativas ao meio ambiente e segurança do trabalho. Artigo 25º - Os acionistas e administradores da Companhia não poderão realizar quaisquer pagamentos proibidos, tais como presentes e pagamentos não permitidos por lei com o objetivo de influenciar qualquer ato de funcionários públicos, não respondendo a Companhia por atos ilícitos ou contrários ao estatuto social praticados por seus diretores. Artigo 26º - Nos casos omissos ou duvidosos aplicar-se-ão as disposições legais vigentes. Terminada a leitura pelo Secretário e, após discussão e votação, resultou unanimemente aprovado o texto do Estatuto Social tal como proposto. A seguir, o Presidente informou que a Assembléia deveria eleger os membros da Diretoria da Companhia. Após apreciação e debate, foram eleitos para mandato nos termos do Estatuto Social, por unanimidade, para a Diretoria, nomeadamente, o Sr. Francisco Javier Mitats Flotats, espanhol, casado sob o regime de reparação total de bens, maior, empresário, portador do RNE nº V522436-S, inscrito no CPF/MF sob nº 601.870.763-24, residente e domiciliado em Fortaleza/CE, à Avenida Abolição nº 3090, cobertura, Mireles, CEP 60.165-081; e o Sr. Arthur Ferraz Ribeiro Junior, brasileiro, casado sob o regime de comunhão parcial de bens, advogado, inscrito na OAB-CE sob nº 14.638 e no CPF/MF sob o nº 456.491.203-82, residente e domiciliado à Rua Israel Bezerra 326, apartamento 1101, Dionísio Torres, Fortaleza-CE, CEP 60.135-460, denominado Diretores, sem qualquer outra designação específica. O Presidente informou, ainda, que a Assembléia deveria decidir sobre o pagamento de remuneração a título de pró-labora mensal aos membros da Diretoria da Companhia. Foi decidido pela Assembléia que não haverá remuneração a título de pró-labore aos diretores no exercício de 2010, podendo esta deliberação ser alterada na próxima Assembléia. Cumpridos os requisitos preliminares previstos em lei, o Presidente declarou constituída a IBERBRAS CONSTRUÇÕES E INCORPORAÇÕES S/A. As formalidade restantes de constituição e registros da Companhia nos órgãos competentes caberão à Diretoria. Por derradeiro, os Diretores ora eleitos, já qualificados, declararam, para todos os fins de direito, que não se encontram incursos em nenhum dos crimes previstos em lei que os impeçam de exercer a administração de sociedade empresária. Nada mais havendo a tratar, o Presidente declarou encerrados os trabalhos e determinou a lavratura desta ata, que, após lida, achada conforme e aprovada, é assinada pelos presentes: Presidente: Francisco Javier Mitats Flotats. Secretário: Arthur Ferraz Ribeiro Junior. Acionistas: Singemp - Sociedade Internacional de Gestão Empresarial S.S Ltda Francisco Javier Mitats Flotats. Fortaleza, 17 de setembro de 2010. Registrado na Junta Comercial do Estado do Ceara - Sede, sob nº 23300030206 em 13/10/2010.

ANEXO I

ATA DA ASSEMBLÉIA GERAL DE CONSTITUIÇÃO REALIZADA EM 17 DE SETEMBRO DE 2010

BOLETIM DE SUBSCRIÇÃO DE AÇÕES

Denominação da Companhia: IBERBRAS CONSTRUÇÕES E INCORPORAÇÕES S/A. Valor total da Subscrição: R$10.000,00 (dez mil reais). Preço de Emissão de cada Ação: R$ 1,00 (um real). Total de Ações Subscritas: 10.000 (dez mil) ações ordinárias nominativas. Forma de integralização: Pagamento da totalidade do preço de emissão em moeda corrente nacional no ato de subscrição. Data da Assembléia de Constituição: 17 de setembro de 2010. Subscritores: 1. SINGEMP - SOCIEDADE INTERNACIONAL DE GESTÃO EMPRESARIAL S.S LTDA. 2. FRANCISCO JAVIER MITATS FLOTATS. Ações Subscritas por cada Subscritor: 1. SINGEMP - SOCIEDADE INTERNACIONAL DE GESTÃO EMPRESARIAL S.S LTDA: 8.500 (oito mil e quinhentas ações). 2. FRANCISCO JAVIRT MITATS FLOTATS: 1.500 (um mil e quinhentas ações). Valor Integralizado no ato da subscrição por Cada Subscritor: 1. SINGEMP - SOCIEDADE INTERNACIONAL DE GESTÃO EMPRESARIAL S.S LTDA: R$ 8.500,00 (OITO MIL E QUINHENTOS REAIS). 2. FRANCISCO JAVIRT MITATS FLOTATS: R$ 1.500,00 (MIL E QUINHENTOS REAIS). Fortaleza 17 de setembro de 2010.

TERMO DE POSSE DA DIRETORIA DA IBERBRAS CONSTRUÇÕES E INCORPORAÇÕES S.A. ELEITA EM 17 DE SETEMBRO DE 2010

Ao 17º (décimo sétimo) dia do mês de agosto de 2010, às 11:00 horas, na Cidade de Fortaleza, Estado do Ceará, na Avenida Santos Dumont, 2828, Sala 705, CEP: 60.170-250, nos termos que trata o artigo 149 da Lei nº 6.404, de 15 de dezembro de 1976, compareceram o Sr. Francisco Javier Mitats Flotats, espanhol, casado em regime de separação total de bens, empresário portador do RNE nº V522436-S, emitido pela República Federativa do Brasil, e do CPF/MF nº 601.870.763-24, residente e domiciliado na Av. Abolição, nº 3090, apto 1001, Meireles, CEP 60.165-081, na cidade de Fortaleza, Estado do Ceará; e o Sr. Arthur Ferraz Ribeiro Junior, brasileiro, casado sob o regime de comunhão parcial de bens, advogado, inscrito na OAB/CE sob o nº 14.638, portador do CPF/MF nº 456.491.203-82, residente e domiciliado na Rua Israel Bezerra, nº 326, apto 1101, Dionísio Torres, CEP 60.155-460, na Cidade de Fortaleza, Estado do Ceará, que declaram aceitar a investidura nos cargos de Diretores da IBERBRAS CONSTRUÇÕES E INCORPORAÇÕES S/A, conforme eleição deliberada na Reunião de Constituição da Companhia realizada previamente neste mesmo dia, para o mandato de Diretor, sem qualquer outra designação específica, com duração de 02(dois) anos para os dois diretores. Nestes termos, declarando cada um dos Diretores ora nomeado, mediante declaração anexa, a qual se arquiva cópia autêntica na sede social da Companhia, não serem impedidos por lei especial, ou condenados por crime falimentar, de prevaricação, peita ou suborno, concussão, peculato, contra a economia popular, a fé pública ou a propriedade, ou a pena criminal que vede, ainda que temporariamente, o acesso a cargos públicos. Declaram, ainda, cada um deles, que não se encontram inabilitados por ato da Comissão de valores Imobiliários, bem como atendem ao requisito de reputação ilibada e não ocupam cargos em sociedade que possa ser considerada concorrente da companhia, e não têm, nem representam interesse conflitante com os interesses da Companhia Iberbras Construções e Incorporações S/A. Fortaleza, 17 de setembro de 2010.

DECLARAÇÃO

Ao 17º (décimo sétimo) dia do mês de setembro de 2010, às 11:00 horas, na cidade de Fortaleza, Estado do Ceará, à Avenida Santos Dumont, 2828, sala 701, CEP 60.170-250, eu, Francisco Javier Mitats Flotats, espanhol, casado em regime de separação total de bens, empresário portador do RNE nº V522436-S, emitido pela República Federativa do Brasil, e do CPF/MF nº 601.870.763-24, residente e domiciliado na Av. Abolição, nº 3090, apto 1001, Meireles, CEP 60.165-081, na cidade de Fortaleza, Estado do Ceará, aceito, neste data, a investidura no cargo de Diretor declarando, nos termos do artigo 147 da Lei nº 6.404, de 15 de dezembro de 1976, que: I - não me encontro impedido por lei especial, ou condenado por crime falimentar, de prevaricação, peita ou suborno, concussão, peculato, contra a economia popular, a fé pública ou a propriedade, ou a pena criminal que vede, ainda que temporariamente, o acesso a cargos públicos, como previsto no § 1º do art. 147 da Lei nº 6.404/76; II - atendo ao requisito da reputação ilibada estabelecido pelo § 3º do art.

Este documento pode ser verificado no endereço eletrônico http://www.in.gov.br/autenticidade.html, pelo código 00032015012800182

Documento assinado digitalmente conforme MP nº 2.200-2 de 24/08/2001, que institui a Infraestrutura de Chaves Públicas Brasileira - ICP-Brasil.

147 da Lei nº 6.404/76;III - não ocupo cargo em sociedade que possa ser considerada concorrente da companhia, e não tenho, nem represento, interesse conflitante com o da companhia, na forma dos incisos I e II do § 3º do art. 147 da Lei nº 6.404/76. Fortaleza 17 de setembro de 2010.

DECLARAÇÃO

Ao 17º (décimo sétimo) dia do mês de setembro de 2010, às 11:00 horas, na cidade de Fortaleza, Estado do Ceará, à Avenida Santos Dumont, 2828, sala 701, CEP 60.170-250, eu, Arthur Ferraz Ribeiro Junior, brasileiro, casado sob o regime de comunhão parcial de bens, advogado, inscrito na OAB/CE sob o nº 14.638, portador do CPF/MF nº 456.491.203-82, residente e domiciliado na Rua Israel Bezerra, nº 326, apto 1101, Dionísio Torres, CEP 60.155-460, na Cidade de Fortaleza, Estado do Ceará, aceito, neste data, a investidura no cargo de Diretor declarando, nos termos do artigo 147 da Lei nº 6.404, de 15 de dezembro de 1976, que: I - não me encontro impedido por lei especial, ou condenado por crime falimentar, de prevaricação, peita ou suborno, concussão, peculato, contra a economia popular, a fé pública ou a propriedade, ou a pena criminal que vede, ainda que temporariamente, o acesso a cargos públicos, como previsto no § 1º do art. 147 da Lei nº 6.404/76; II - atendo ao requisito da reputação ilibada estabelecido pelo § 3º do art. 147 da Lei nº 6.404/76;III - não ocupo cargo em sociedade que possa ser considerada concorrente da companhia, e não tenho, nem represento, interesse conflitante com o da companhia, na forma dos incisos I e II do § 3º do art. 147 da Lei nº 6.404/76. Fortaleza 17 de setembro de 2010. FRANCISCO JAVIER MITATS FLOTATS - PRESIDENTE DA COMPANHIA

LIQUIGÁS DISTRIBUIDORA S/A

CNPJ 60.886.413/0001-47

AVISOS DE LICITAÇÃO
PREGÃO ELETRÔNICO Nº 572628

A Liquigás Distribuidora S/A torna público que está instaurando licitação na modalidade de Pregão Eletrônico nº 572628, tendo como objeto a contratação dos serviços de vigilância e segurança patrimonial para o C.O. Fortaleza/CE. Envio das propostas eletrônicas até o dia 12/02/2015 às 14:00h e sua abertura ocorrerá no dia 12/02/2015 às 14:15hs. O Edital está à disposição dos interessados pelo site www.licitacoes-e.com.br. Maiores informações pelo fone (11) 3703-2793 ou pelo fax (11) 3703-2340.

PREGÃO ELETRÔNICO Nº 573144

A Liquigás Distribuidora S/A torna público que está instaurando licitação na modalidade de Pregão Eletrônico nº 573144, tendo como objeto a Contratação de Prestação de Serviços de Portaria para as Unidades de Minas Gerais. Envio das propostas eletrônicas até o dia 12/02/2015 às 09h30 e sua abertura ocorrerá no dia 12/02/2015 às 09h45. O Edital está à disposição dos interessados pelo site www.licitacoes-e.com.br. Maiores informações pelo fone (11) 3703-2286 ou pelo fax (11) 3703-2340.

ELAINE DE CÁSSIA VIOLLA CARVALHO
p/Gerência de Contratação de Serviços

AVISOS DE PRORROGAÇÃO
PREGÃO ELETRÔNICO Nº 571840

A Liquigás Distribuidora S/A torna público a prorrogação do Pregão Eletrônico nº 571840, tendo como objeto a Contratação dos Serviços de Portaria para o Depósito de Campo Grande/MS passando para o dia 09/02/2015 o envio das propostas e disputa, mantendo-se os mesmos horários. O Edital está à disposição dos interessados pelo site www.licitacoes-e.com.br. Maiores informações pelo fone (11) 3703-2793 ou pelo fax (11) 3703-2340.

PREGÃO ELETRÔNICO Nº 572156

A Liquigás Distribuidora S/A torna público a prorrogação do Pregão Eletrônico nº 572156, tendo como objeto a Contratação de Prestação de Serviços de Limpeza e Conservação para o Depósito de Campo Grande/MS passando para o dia 09/02/2015 o envio das propostas e disputa, mantendo-se os mesmos horários. O Edital está à disposição dos interessados pelo site www.licitacoes-e.com.br. Maiores informações pelo fone (11) 3703-2286 ou pelo fax (11) 3703-2340.

ELAINE DE CÁSSIA VIOLLA CARVALHO
p/Gerência de Contratação de Serviços

MB ENGENHARIA SPE 043 S.A.

CNPJ 09.034.292/0001-58

Relatório da Administração

Senhores acionistas, atendendo disposições legais e estatutárias, a administração da MB ENGENHARIA SPE 043 S.A. tem a honra de submeter à apreciação de V.Sas., as Demonstrações Financeiras, referentes aos exercícios encerrados em 31 de dezembro de 2013 e 2012. Os valores apresentados revelam os resultados alcançados no período, bem como a posição patrimonial da Sociedade. Colocamo-nos à disposição para prestar-lhes quaisquer esclarecimentos que julgarem necessários. A Administração.

Balanços Patrimoniais *(Em milhares de reais)*

ATIVO	2013	2012
Ativos Circulantes	**57.937**	**29.341**
Caixa e equivalentes de caixa	56	23
Adiantamentos a fornecedores	35.460	29.318
Despesas antecipadas	22.421	-
Ativos Não Circulantes	**-**	**37.702**
Estoque de imóveis a comercializar	-	37.702
Total dos Ativos	**57.937**	**67.043**
PASSIVO		
Passivos Circulantes	**3.203**	**15.251**
Contas a pagar a fornecedores e outras	52	11.997
Dividendos a pagar	1	1
Outros passivos financeiros	3.150	3.253
Passivos Não Circulantes	**-**	**5.297**
Outros passivos financeiros	-	5.297
Patrimônio líquido	**54.734**	**46.495**
Total do Passivo e Patrimônio Líquido	**57.937**	**67.043**

Demonstrações das Mutações do Patrimônio Líquido *(Em milhares de reais)*

	Capital Social	Adto. para futuro aumento de capital	Reservas de Lucro: Legal	Reservas de Lucro: Investimento e capital giro	Reservas de Lucro: Lucros acumulados	Total
Saldos em 31/12/2011	**26.658**	**-**	**325**	**6.179**	**-**	**33.162**
Aumento de capital	13.355	-	-	-	-	13.355
Reserva para investimento e capital giro	-	-	-	(22)	22	-
Prejuízo do exercício	-	-	-	-	(22)	(22)
Saldos em 31/12/2012	**40.013**	**-**	**325**	**6.157**	**-**	**46.495**
Aumento de capital	7.474	-	-	-	-	7.474
Adiantamento para futuro aumento de capital	-	800	-	-	-	800
Reserva para investimento e capital giro	-	-	-	(35)	35	-
Prejuízo do exercício	-	-	-	-	(35)	(35)
Saldos em 31/12/2013	**47.487**	**800**	**325**	**6.122**	**-**	**54.734**

Demonstrações dos Resultados *(Em milhares de reais, exceto o lucro líquido por ação)*

	2013	2012
(Despesas) receitas operacionais		
Despesas gerais e administrativas	(33)	(17)
Resultado financeiro, líquido	(2)	(5)
Resultado antes do imposto de renda e contribuição social	**(35)**	**(22)**
Prejuízo do Exercício	**(35)**	**(22)**

Demonstrações dos Fluxos de Caixa *(Em milhares de reais)*

Fluxo de caixa das atividades operacionais	**2013**	**2012**
Prejuízo do exercício	**(35)**	**(22)**
Ajustes para reconciliar o prejuízo do exercício com o caixa gerado pelas (aplicado nas) atividades operacionais :		
Prejuízo do exercício ajustado	**(35)**	**(22)**
(Aumento)/redução nos ativos operacionais		
Estoque de imóveis a comercializar	37.702	(7.499)
Outros ativos	(28.563)	(7.974)
(Aumento)/redução nos passivos operacionais		
Contas a pagar	(11.945)	(838)
Outros passivos	(5.400)	2.913
Caixa líquido aplicado nas (gerado pelas) ativid. operacionais	**(8.241)**	**(13.420)**
Aumento de capital e adiantamento para aumento de capital	8.274	13.355
Caixa líquido gerado pelas (aplicado nas) ativid. de financto.	**8.274**	**13.355**
Aumento (redução) do saldo de caixa e equivalentes de caixa	**33**	**(65)**
Saldos no início do exercício	23	88
Saldos no Fim do Exercício	**56**	**23**

Notas Explicativas às Demonstrações Financeiras

Contexto Operacional - a Sociedade tem por objetivo a incorporação de edificações próprias e em condomínio, a promoção de loteamento de imóveis próprios, a locação de bens imóveis próprios, a participação no capital de outras empresas, como sócia ou acionista e a coordenação, supervisão e fiscalização de obras civis, a organização e a administração de consórcios de imóveis, o planejamento, organização, implantação e administração de empreendimentos imobiliários próprios ou de terceiros de qualquer espécie, sejam hoteleiros, residenciais ou comerciais. **Apresentação das Demonstrações Financeiras** - as demonstrações financeiras foram elaboradas de acordo com a legislação societária brasileira e os Pronunciamentos, as Orientações e as Interpretações emitidas pelo Comitê de Pronunciamentos Contábeis ("CPC") e aprovados pela Comissão de Valores Mobiliários ("CVM"). **Caixa e Equivalentes de Caixa** - incluem caixa, contas bancárias e aplicações financeiras de curto prazo. **Estoque** - são registrados nesta rubrica os custos de aquisição de terreno, de construção e outros custos relacionados aos projetos em construção e concluídos cujas unidades ainda não foram vendidas. O custo de terrenos mantidos para desenvolvimento inclui o preço de compra, bem como os custos incorridos para a aquisição e do desenvolvimento do terreno, que não excede o valor de mercado. **Capital Social** - o capital social subscrito e integralizado está representado por 47.486.510 ações ordinárias, nominativas sem valor nominal.

Sérgio Leal Campos - Diretor - CPF:174.159.187-20
Felipe Cossio Rodriguez - CRC-RJ-097.455/O-7 - S - DF

MB ENGENHARIA SPE 027 S.A.

CNPJ 08.845.845/0001-90

Relatório da Administração

Senhores acionistas, atendendo disposições legais e estatutárias, a administração da MB ENGENHARIA SPE 027 S.A. tem a honra de submeter à apreciação de V.Sas., as Demonstrações Financeiras, referentes aos exercícios encerrados em 31 de dezembro de 2013 e 2012. Os valores apresentados revelam os resultados alcançados no período, bem como a posição patrimonial da Sociedade. Colocamo-nos à disposição para prestar-lhes quaisquer esclarecimentos que julgarem necessários. A Administração.

Balanços Patrimoniais *(Em milhares de reais)*

ATIVO	2013	2012
Ativos Circulantes	**23.720**	**33.406**
Caixa e equivalentes de caixa	139	863
Aplicações financeiras	81	643
Contas a receber de clientes	5.299	11.298
Estoque de imóveis a comercializar	356	403
Antecipação de dividendos	17.532	16.031
Outros ativos	313	4.168
Ativos Não Circulantes	**5**	**676**
Contas a receber de clientes	-	664
Imobilizado	5	12
Total dos Ativos	**23.725**	**34.082**
PASSIVO		
Passivos Circulantes	**550**	**10.611**
Empréstimos e financiamentos	-	5.099
Contas a pagar a fornecedores e outras	540	1.765
Adiantamentos de clientes	10	171
Passivos Não Circulantes	**2.446**	**27.860**
Empréstimos com partes relacionadas	2.350	2.832
Outros passivos financeiros	96	25.028
Patrimônio líquido	**20.729**	**(4.389)**
Total do Passivo e Patrimônio Líquido	**23.725**	**34.082**

Demonstrações dos Fluxos de Caixa (Em milhares de reais)

Fluxo de caixa das atividades operacionais	**2013**	**2012**
Lucro líquido (prejuízo) do exercício	**1.290**	**(19.990)**
Ajustes para reconciliar o lucro líquido (prejuízo) do exercício com o caixa gerado pelas (aplicado nas) atividades operacionais :		
Depreciações e amortizações	1	(3)
Provisão para créditos de liquidação duvidosa	(52)	126
Juros e variações monetárias	(1.769)	-
Imposto de renda e contribuição social	24	126
Prejuízo do exercício ajustado	**(506)**	**(19.741)**
(Aumento)/redução nos ativos operacionais		
Contas a receber	6.739	12.687
Estoque de imóveis a comercializar	47	595
Outros ativos	4.806	8.669
(Aumento)/redução nos passivos operacionais		
Contas a pagar	(1.225)	(2.065)
Outros passivos	(28.693)	4.072
Caixa líquido aplicado nas (gerado pelas) ativid. operacionais	**(18.832)**	**4.217**
Aquisição de ativo imobilizado	6	7
Caixa líquido consumido nas atividades de investimentos	**6**	**7**
Aplicações financeiras	-	(393)
Empréstimos de terceiros e partes relacionadas	(5.726)	(3.236)
Aumento de capital e adiantamento para aumento de capital	23.828	-
Caixa líquido gerado pelas (aplicado nas) ativid. de financto.	**18.102**	**(3.629)**
Aumento (redução) do saldo de caixa e equivalentes de caixa	**(724)**	**595**
Saldos no início do exercício	863	268
Saldos no Fim do Exercício	**139**	**863**

Demonstrações dos Resultados *(Em milhares de reais, exceto o lucro líquido por ação)*

	2013	2012
Receita operacional líquida	1.876	1.635
Custos operacionais	(2.549)	(18.392)
Prejuízo bruto	**(673)**	**(16.757)**
(Despesas) receitas operacionais		
Despesas de vendas	(2)	(106)
Despesas gerais e administrativas	(25)	(40)
Outras receitas (despesas), líquidas	(35)	(14)
Resultado financeiro, líquido	2.049	(2.947)
Resultado antes do imposto de renda e contribuição social	**1.314**	**(19.864)**
Imposto de renda e contribuição social	(24)	(126)
Lucro Líquido (Prejuízo) do Exercício	**1.290**	**(19.990)**
Lucro líquido do exercício por ação (Em Reais)	**0,05**	

Demonstrações das Mutações do Patrimônio Líquido *(Em milhares de reais)*

	Capital Social	Reservas de Lucro: Legal	Reservas de Lucro: Investimento e capital giro	Reservas de Lucro: Lucros (prejuízos) acumulados	Total
Saldos em 31 de Dezembro de 2011	**2.406**	**789**	**12.406**	**-**	**15.601**
Reserva legal	-	(789)	-	789	-
Reserva para investimento e capital giro	-	-	(12.406)	12.406	-
Prejuízo do exercício	-	-	-	(19.990)	(19.990)
Saldos em 31 de Dezembro de 2012	**2.406**	**-**	**-**	**(6.795)**	**(4.389)**
Aumento de capital	23.828	-	-	-	23.828
Lucro líquido do exercício	-	-	-	1.290	1.290
Saldos em 31 de Dezembro de 2013	**26.234**	**-**	**-**	**(5.505)**	**20.729**

Notas Explicativas às Demonstrações Financeiras

Contexto Operacional - a Sociedade tem por objetivo a incorporação de edificações próprias e em condomínio, a promoção de loteamento de imóveis próprios, a locação de bens imóveis próprios, a participação no capital de outras empresas, como sócia ou acionista e a coordenação, supervisão e fiscalização de obras civis, a organização e a administração de consórcios de imóveis, o planejamento, organização, implantação e administração de empreendimentos imobiliários próprios ou de terceiros de qualquer espécie, sejam hoteleiros, residenciais ou comerciais. **Apresentação das Demonstrações Financeiras** - as demonstrações financeiras foram elaboradas de acordo com a legislação societária brasileira e os Pronunciamentos, as Orientações e as Interpretações emitidas pelo Comitê de Pronunciamentos Contábeis ("CPC") e aprovados pela Comissão de Valores Mobiliários ("CVM"). **Caixa e Equivalentes de Caixa** - incluem caixa, contas bancárias e aplicações financeiras de curto prazo. **Contas a Receber** - são avaliadas e registradas pelo valor presente na data de transação sendo deduzida a provisão para créditos de liquidação duvidosa, que é constituída com base na análise individual dos recebíveis. **Estoque** - são registrados nesta rubrica os custos de aquisição de terreno, de construção e outros custos relacionados aos projetos em construção e concluídos cujas unidades ainda não foram vendidas. O custo de terrenos mantidos para desenvolvimento inclui o preço de compra, bem como os custos incorridos para a aquisição e do desenvolvimento do terreno, que não excede o valor de mercado. **Imobilizado** - terrenos, edificações, móveis e utensílios, instalações, veículos, estandes de vendas (apartamento modelo) e equipamentos são demonstrados ao valor de custo, deduzidos de depreciação e perda por redução ao valor recuperável acumuladas, quando aplicável. Os terrenos não sofrem depreciação. Os gastos com a construção dos estandes de vendas e do apartamento modelo são capitalizados apenas quando a expectativa de vida útil-econômica for superior a um ano e depreciados de acordo com o prazo de vida útil-econômica de 24 a 60 meses. **Capital Social** - o capital social subscrito e integralizado está representado por 26.234.192 ações ordinárias, nominativas sem valor nominal.

Sérgio Leal Campos - Diretor - CPF:174.159.187-20
Felipe Cossio Rodriguez - CRC-RJ-097.455/O-7 - S - DF

MB ENGENHARIA SPE 013 S.A.

CNPJ 08.845.989/0001-46

Relatório da Administração

Senhores acionistas, atendendo disposições legais e estatutárias, a administração da MB ENGENHARIA SPE 013 S.A. tem a honra de submeter à apreciação de V.Sas., as Demonstrações Financeiras, referentes aos exercícios encerrados em 31 de dezembro de 2013 e 2012. Os valores apresentados revelam os resultados alcançados no período, bem como a posição patrimonial da Sociedade. Colocamo-nos à disposição para prestar-lhes quaisquer esclarecimentos que julgarem necessários. A Administração.

Balanços Patrimoniais *(Em milhares de reais)*

ATIVO	2013	2012
Ativos Circulantes	**1.050**	**1.487**
Caixa e equivalentes de caixa	47	75
Aplicações financeiras	563	567
Contas a receber de clientes	-	202
Estoque de imóveis a comercializar	60	187
Antecipação de dividendos	284	456
Outros ativos	96	-
Ativos Não Circulantes	**1**	**846**
Contas a receber de clientes	-	450
Estoque de imóveis a comercializar	-	211
Outros ativos	-	184
Imobilizado	1	1
Total dos Ativos	**1.051**	**2.333**

PASSIVO	2013	2012
Passivos Circulantes	-	73
Contas a pagar a fornecedores e outras	-	70
Outros passivos financeiros	-	3
Passivos Não Circulantes	-	-
Patrimônio líquido	**1.051**	**2.260**
Total do Passivo e Patrimônio Líquido	**1.051**	**2.333**

Demonstrações dos Resultados *(Em milhares de reais, exceto o lucro líquido por ação)*

	2013	2012
Receita operacional líquida	(940)	362
Custos operacionais	(305)	(105)
Lucro (prejuízo) bruto	**(1.245)**	**257**
(Despesas) receitas operacionais		
Despesas gerais e administrativas	(9)	(18)
Outras receitas (despesas), líquidas	190	(242)
Resultado financeiro, líquido	(126)	82
Resultado antes do imposto de renda e contribuição social	**(1.190)**	**79**
Imposto de renda e contribuição social	(19)	(23)
Lucro Líquido (Prejuízo) do Exercício	**(1.209)**	**56**

Demonstrações das Mutações do Patrimônio Líquido *(Em milhares de reais)*

	Capital Social	Adto. para futuro aumento de capital	Reservas de Lucro: Legal	Reservas de Lucro: Investimento e capital giro	Lucros (prejuízos) acumulados	Total
Saldos em 31/12/2011	**1.784**	-	**21**	**399**	-	**2.204**
Reserva legal	-	-	3	-	(3)	-
Reserva para investimento e capital giro	-	-	-	53	(53)	-
Lucro líquido do exercício	-	-	-	-	56	56
Saldos em 31/12/2012	**1.784**	-	**24**	**452**	-	**2.260**
Reserva para investimento e capital giro	-	-	-	(452)	452	-
Prejuízo do exercício	-	-	-	-	(1.209)	(1.209)
Saldos em 31/12/2013	**1.784**	-	**24**	-	**(757)**	**1.051**

Demonstrações dos Fluxos de Caixa *(Em milhares de reais)*

Fluxo de caixa das atividades operacionais	2013	2012
Lucro líquido (prejuízo) do exercício	**(1.209)**	**56**
Ajustes para reconciliar o lucro líquido (prejuízo) do exercício com o caixa gerado pelas (aplicado nas) atividades operacionais:		
Depreciações e amortizações	-	1
Provisão para créditos de liquidação duvidosa	(224)	64
Juros e variações monetárias	241	-
Imposto de renda e contribuição social	19	23
Lucro líquido (prejuízo) do exercício ajustado	**(1.173)**	**144**
(Aumento)/redução nos ativos operacionais		
Contas a receber	635	281
Estoque de imóveis a comercializar	338	(108)
Outros ativos	264	(88)
(Aumento)/redução nos passivos operacionais		
Contas a pagar	(70)	70
Outros passivos	(22)	(74)
Caixa líquido aplicado nas (gerado pelas) ativid. operacionais	**(28)**	**225**
Aplicações financeiras	-	(203)
Caixa líquido gerado pelas (aplicado nas) ativid. de financto.	-	**(203)**
Aumento (redução) do saldo de caixa e equivalentes de caixa	**(28)**	**22**
Saldos no início do exercício	75	53
Saldos no Fim do Exercício	**47**	**75**

Notas Explicativas às Demonstrações Financeiras

Contexto Operacional - a Sociedade tem por objetivo a incorporação de edificações próprias e em condomínio, a promoção de loteamento de imóveis próprios, a locação de bens imóveis próprios, a participação no capital de outras empresas, como sócia ou acionista e a coordenação, supervisão e fiscalização de obras civis, a organização e a administração de consórcios de imóveis, o planejamento, organização, implantação e administração de empreendimentos imobiliários próprios ou de terceiros de qualquer espécie, sejam hoteleiros, residenciais ou comerciais. **Apresentação das Demonstrações Financeiras** - as demonstrações financeiras foram elaboradas de acordo com a legislação societária brasileira e os Pronunciamentos, as Orientações e as Intrerpretações emitidas pelo Comitê de Pronunciamentos Contábeis ("CPC") e aprovados pela Comissão de Valores Mobiliários ("CVM"). **Caixa e Equivalentes de Caixa** - incluem caixa, contas bancárias e aplicações financeiras de curto prazo. **Contas a Receber** - são avaliadas e registradas pelo valor presente na data de transação sendo deduzida a provisão para créditos de liquidação duvidosa, que é constituída com base na análise individual dos recebíveis. **Estoque** - são registrados nesta rubrica os custos de aquisição de terreno, de construção e outros custos relacionados aos projetos em construção e concluídos cujas unidades ainda não foram vendidas. O custo de terrenos mantidos para desenvolvimento inclui o preço de compra, bem como os custos incorridos para a aquisição e do desenvolvimento do terreno, que não excede o valor de mercado. **Imobilizado** - terrenos, edificações, móveis e utensílios, instalações, veículos, estandes de vendas (apartamento modelo) e equipamentos são demonstrados ao valor de custo, deduzidos de depreciação e perda por redução ao valor recuperável acumuladas, quando aplicável. Os terrenos não sofrem depreciação. Os gastos com a construção dos estandes de vendas e do apartamento modelo são capitalizados apenas quando a expectativa de vida útil-econômica for superior a um ano e depreciados de acordo com o prazo de vida útil-econômica de 24 a 60 meses. **Capital Social** - o capital social subscrito e integralizado está representado por 1.784.291 ações ordinárias, nominativas sem valor nominal.

Sérgio Leal Campos - Diretor - CPF:174.159.187-20
Felipe Cossio Rodriguez - CRC-RJ-097.455/O-7 - S - DF

MÚTUA DE ASSISTÊNCIA DOS PROFISSIONAIS DA ENGENHARIA, ARQUITETURA E AGRONOMIA

EXTRATOS DE CONVÊNIOS

Instrumento: Convenio nº 03/2014. Concedente: Mútua de Assistência dos Profissionais da Engenharia, Arquitetura e Agronomia. Convenente: Conselho Regional de Engenharia e Agronomia do Estado do Acre - CREA-AC. Objeto: auxiliar financeiramente o CONVENENTE, visando viabilizar a participação na 71ª Semana Oficial da Engenharia e da Agronomia - SOEA a ser realizada no período de 12 a 15 de agosto de 2014, na cidade de Teresina PI. Valor do repasse: R$ 25.000,00. Vigência: da data de sua assinatura à 29/08/2014. Rubrica: 42.321 - "Congresso SOEA". Data de assinatura: 10 de junho de 2014. Fundamento Legal: Lei nº 8.666/93.

Instrumento: Convenio nº 04/2014. Concedente: Mútua de Assistência dos Profissionais da Engenharia, Arquitetura e Agronomia. Convenente: Conselho Regional de Engenharia e Agronomia do Estado de Alagoas - CREA-AL. Objeto: auxiliar financeiramente o CONVENENTE, visando viabilizar a participação na 71ª Semana Oficial da Engenharia e da Agronomia - SOEA a ser realizada no período de 12 a 15 de agosto de 2014, na cidade de Teresina PI. Valor do repasse: R$ 25.000,00. Vigência: da data de sua assinatura à 29/08/2014. Rubrica: 42.321 - "Congresso SOEA". Data de assinatura: 14 de julho de 2014. Fundamento Legal: Lei nº 8.666/93.

Instrumento: Convenio nº 05/2014. Concedente: Mútua de Assistência dos Profissionais da Engenharia, Arquitetura e Agronomia. Convenente: Conselho Regional de Engenharia e Agronomia do Estado do Amazonas - CREA-AM. Objeto: auxiliar financeiramente a CONVENENTE, visando viabilizar a participação na 71ª Semana Oficial da Engenharia e da Agronomia - SOEA a ser realizada no período de 12 a 15 de agosto de 2014, na cidade de Teresina PI. Valor do repasse: R$ 25.000,00. Vigência: da data de sua assinatura à 29/08/2014. Rubrica: 42.321 - "Congresso SOEA". Data de assinatura: 05 de junho de 2014. Fundamento Legal: Lei nº 8.666/93.

Instrumento: Convenio nº 06/2014. Concedente: Mútua de Assistência dos Profissionais da Engenharia, Arquitetura e Agronomia. Convenente: Conselho Regional de Engenharia e Agronomia do Estado da Amapá - CREA-AP. Objeto: auxiliar financeiramente a CONVENENTE, visando viabilizar a participação na 71ª Semana Oficial da Engenharia e da Agronomia - SOEA a ser realizada no período de 12 a 15 de agosto de 2014, na cidade de Teresina PI. Valor do repasse: R$ 25.000,00. Vigência: da data de sua assinatura à 29/08/2014. Rubrica: 42.321 - "Congresso SOEA". Data de assinatura: 10 de junho de 2014. Fundamento Legal: Lei nº 8.666/93.

Instrumento: Convenio nº 07/2014. Concedente: Mútua de Assistência dos Profissionais da Engenharia, Arquitetura e Agronomia. Convenente: Conselho Regional de Engenharia e Agronomia do Estado da Bahia - CREA-BA. Objeto: auxiliar financeiramente a CONVENENTE, visando viabilizar a participação na 71ª Semana Oficial da Engenharia e da Agronomia - SOEA a ser realizada no período de 12 a 15 de agosto de 2014, na cidade de Teresina PI. Valor do repasse: R$ 39.000,00. Vigência: da data de sua assinatura à 29/08/2014. Rubrica: 42.321 - "Congresso SOEA". Data de assinatura: 31 de julho de 2014. Fundamento Legal: Lei nº 8.666/93.

Instrumento: Convenio nº 22/2014. Concedente: Mútua de Assistência dos Profissionais da Engenharia, Arquitetura e Agronomia. Convenente: Conselho Regional de Engenharia e Agronomia do Estado do Ceará - CREA-CE. Objeto: auxiliar financeiramente a CONVENENTE, visando viabilizar a participação na 71ª Semana Oficial da Engenharia e da Agronomia - SOEA a ser realizada no período de 12 a 15 de agosto de 2014, na cidade de Teresina PI. Valor do repasse: R$ 39.000,00. Vigência: da data de sua assinatura à 29/08/2014. Rubrica: 42.321 - "Congresso SOEA". Data de assinatura: 05 de junho de 2014. Fundamento Legal: Lei nº 8.666/93.

Instrumento: Convenio nº 23/2014. Concedente: Mútua de Assistência dos Profissionais da Engenharia, Arquitetura e Agronomia. Convenente: Conselho Regional de Engenharia e Agronomia do Estado do Distrito Federal - CREA-DF. Objeto: auxiliar financeiramente a CONVENENTE, visando viabilizar a participação na 71ª Semana Oficial da Engenharia e da Agronomia - SOEA a ser realizada no período de 12 a 15 de agosto de 2014, na cidade de Teresina PI. Valor do repasse: R$ 32.000,00. Vigência: da data de sua assinatura à 29/08/2014. Rubrica: 42.321 - "Congresso SOEA". Data de assinatura: 31 de julho de 2014. Fundamento Legal: Lei nº 8.666/93.

Instrumento: Convenio nº 08/2014. Concedente: Mútua de Assistência dos Profissionais da Engenharia, Arquitetura e Agronomia. Convenente: Conselho Regional de Engenharia e Agronomia do Estado do Espírito Santo - CREA-ES. Objeto: auxiliar financeiramente a CONVENENTE, visando viabilizar a participação na 71ª Semana Oficial da Engenharia e da Agronomia - SOEA a ser realizada no período de 12 a 15 de agosto de 2014, na cidade de Teresina PI. Valor do repasse: R$ 32.000,00. Vigência: da data de sua assinatura à 29/08/2014. Rubrica: 42.321 - "Congresso SOEA". Data de assinatura: 28 de julho de 2014. Fundamento Legal: Lei nº 8.666/93.

Instrumento: Convenio nº 10/2014. Concedente: Mútua de Assistência dos Profissionais da Engenharia, Arquitetura e Agronomia. Convenente: Conselho Regional de Engenharia e Agronomia do Estado de Minas Gerais - CREA-MG. Objeto: auxiliar financeiramente a CONVENENTE, visando viabilizar a participação na 71ª Semana Oficial da Engenharia e da Agronomia - SOEA a ser realizada no período de 12 a 15 de agosto de 2014, na cidade de Teresina PI. Valor do repasse: R$ 39.000,00. Vigência: da data de sua assinatura à 29/08/2014. Rubrica: 42.321 - "Congresso SOEA". Data de assinatura: 10 de junho de 2014. Fundamento Legal: Lei nº 8.666/93.

Instrumento: Convenio nº 11/2014. Concedente: Mútua de Assistência dos Profissionais da Engenharia, Arquitetura e Agronomia. Convenente: Conselho Regional de Engenharia e Agronomia do Estado do Mato Grosso do Sul - CREA-MS. Objeto: auxiliar financeiramente a CONVENENTE, visando viabilizar a participação na 71ª Semana Oficial da Engenharia e da Agronomia - SOEA a ser realizada no período de 12 a 15 de agosto de 2014, na cidade de Teresina PI. Valor do repasse: R$ 32.000,00. Vigência: da data de sua assinatura à 29/08/2014. Rubrica: 42.321 - "Congresso SOEA". Data de assinatura: 30 de maio de 2014. Fundamento Legal: Lei nº 8.666/93.

Instrumento: Convenio nº 25/2014. Concedente: Mútua de Assistência dos Profissionais da Engenharia, Arquitetura e Agronomia. Convenente: Conselho Regional de Engenharia e Agronomia do Estado do Mato Grosso - CREA-MT. Objeto: auxiliar financeiramente a CONVENENTE, visando viabilizar a participação na 71ª Semana Oficial da Engenharia e da Agronomia - SOEA a ser realizada no período de 12 a 15 de agosto de 2014, na cidade de Teresina PI. Valor do repasse: R$ 39.000,00. Vigência: da data de sua assinatura à 29/08/2014. Rubrica: 42.321 - "Congresso SOEA". Data de assinatura: 10 de junho de 2014. Fundamento Legal: Lei nº 8.666/93.

Instrumento: Convenio nº 12/2014. Concedente: Mútua de Assistência dos Profissionais da Engenharia, Arquitetura e Agronomia. Convenente: Conselho Regional de Engenharia e Agronomia do Estado do Pará - CREA-PA. Objeto: auxiliar financeiramente a CONVENENTE, visando viabilizar a participação na 71ª Semana Oficial da Engenharia e da Agronomia - SOEA a ser realizada no período de 12 a 15 de agosto de 2014, na cidade de Teresina PI. Valor do repasse: R$ 32.000,00. Vigência: da data de sua assinatura à 29/08/2014. Rubrica: 42.321 - "Congresso SOEA". Data de assinatura: 01 de agosto de 2014. Fundamento Legal: Lei nº 8.666/93.

Instrumento: Convenio nº 13/2014. Concedente: Mútua de Assistência dos Profissionais da Engenharia, Arquitetura e Agronomia. Convenente: Conselho Regional de Engenharia e Agronomia do Estado da Paraíba - CREA-PB. Objeto: auxiliar financeiramente a CONVENENTE, visando viabilizar a participação na 71ª Semana Oficial da Engenharia e da Agronomia - SOEA a ser realizada no período de 12 a 15 de agosto de 2014, na cidade de Teresina PI. Valor do repasse: R$ 32.000,00. Vigência: da data de sua assinatura à 29/08/2014. Rubrica: 42.321 - "Congresso SOEA". Data de assinatura: 05 de junho de 2014. Fundamento Legal: Lei nº 8.666/93.

Instrumento: Convenio nº 29/2014. Concedente: Mútua de Assistência dos Profissionais da Engenharia, Arquitetura e Agronomia. Convenente: Conselho Regional de Engenharia e Agronomia do Estado do Piauí - CREA-PI. Objeto: auxiliar financeiramente a CONVENENTE, visando viabilizar a participação na 71ª Semana Oficial da Engenharia e da Agronomia - SOEA a ser realizada no período de 12 a 15 de agosto de 2014, na cidade de Teresina PI. Valor do repasse: R$ 795.600,00. Vigência: da data de sua assinatura à 15/12/2014. Rubrica: 42.321 - "Congresso SOEA". Data de assinatura: 11 de junho de 2014. Fundamento Legal: Lei nº 8.666/93.

Instrumento: Convenio nº 15/2014. Concedente: Mútua de Assistência dos Profissionais da Engenharia, Arquitetura e Agronomia. Convenente: Conselho Regional de Engenharia e Agronomia do Estado do Paraná - CREA-PR. Objeto: auxiliar financeiramente a CONVENENTE, visando viabilizar a participação na 71ª Semana Oficial da Engenharia e da Agronomia - SOEA a ser realizada no período de 12 a 15 de agosto de 2014, na cidade de Teresina PI. Valor do repasse: R$ 39.000,00. Vigência: da data de sua assinatura à 29/08/2014. Rubrica: 42.321 - "Congresso SOEA". Data de assinatura: 04 de junho de 2014. Fundamento Legal: Lei nº 8.666/93.

Instrumento: Convenio nº 16/2014. Concedente: Mútua de Assistência dos Profissionais da Engenharia, Arquitetura e Agronomia. Convenente: Conselho Regional de Engenharia e Agronomia do Estado do Rio Grande do Norte - CREA-RN. Objeto: auxiliar financeiramente a CONVENENTE, visando viabilizar a participação na 71ª Semana Oficial da Engenharia e da Agronomia - SOEA a ser realizada no período de 12 a 15 de agosto de 2014, na cidade de Teresina PI. Valor do repasse: R$ 32.000,00. Vigência: da data de sua assinatura à 29/08/2014. Rubrica: 42.321 - "Congresso SOEA". Data de assinatura: 30 de maio de 2014. Fundamento Legal: Lei nº 8.666/93.

Instrumento: Convenio nº 17/2014. Concedente: Mútua de Assistência dos Profissionais da Engenharia, Arquitetura e Agronomia. Convenente: Conselho Regional de Engenharia e Agronomia do Estado de Rondônia - CREA-RO. Objeto: auxiliar financeiramente a CONVENENTE, visando viabilizar a participação na 71ª Semana Oficial da Engenharia e da Agronomia - SOEA a ser realizada no período de 12 a 15 de agosto de 2014, na cidade de Teresina PI. Valor do repasse: R$ 32.000,00. Vigência: da data de sua assinatura à 29/08/2014. Rubrica: 42.321 - "Congresso SOEA". Data de assinatura: 28 de julho de 2014. Fundamento Legal: Lei nº 8.666/93.

Instrumento: Convenio nº 18/2014. Concedente: Mútua de Assistência dos Profissionais da Engenharia, Arquitetura e Agronomia. Convenente: Conselho Regional de Engenharia e Agronomia do Estado de Roraima - CREA-RR. Objeto: auxiliar financeiramente a CONVENENTE, visando viabilizar a participação na 71ª Semana Oficial da Engenharia e da Agronomia - SOEA a ser realizada no período de 12 a 15 de agosto de 2014, na cidade de Teresina PI. Valor do repasse: R$ 25.000,00. Vigência: da data de sua assinatura à 29/08/2014. Rubrica: 42.321 - "Congresso SOEA". Data de assinatura: 08 de agosto de 2014. Fundamento Legal: Lei nº 8.666/93.

Instrumento: Convenio nº 27/2014. Concedente: Mútua de Assistência dos Profissionais da Engenharia, Arquitetura e Agronomia. Convenente: Conselho Regional de Engenharia e Agronomia do Estado de Santa Catarina - CREA-SC. Objeto: auxiliar financeiramente a CONVENENTE, visando viabilizar a participação na 71ª Semana Oficial da Engenharia e da Agronomia - SOEA a ser realizada no período de 12 a 15 de agosto de 2014, na cidade de Teresina PI. Valor do repasse: R$ 39.000,00. Vigência: da data de sua assinatura à 29/08/2014. Rubrica: 42.321 - "Congresso SOEA". Data de assinatura: 05 de junho de 2014. Fundamento Legal: Lei nº 8.666/93.

IMPRENSA NACIONAL - PROIBIDA A REPRODUÇÃO

Instrumento: Convenio nº 19/2014. Concedente: Mútua de Assistência dos Profissionais da Engenharia, Arquitetura e Agronomia. Convenente: Conselho Regional de Engenharia e Agronomia do Estado do Sergipe - CREA-SE. Objeto: auxiliar financeiramente a CONVENENTE, visando viabilizar a participação na 71ª Semana Oficial da Engenharia e da Agronomia - SOEA a ser realizada no período de 12 a 15 de agosto de 2014, na cidade de Teresina PI. Valor do repasse: R$ 25.000,00. Vigência: da data de sua assinatura à 29/08/2014. Rubrica: 42.321 - "Congresso SOEA". Data de assinatura: 15 de julho de 2014. Fundamento Legal: Lei nº 8.666/93.

Instrumento: Convenio nº 28/2014. Concedente: Mútua de Assistência dos Profissionais da Engenharia, Arquitetura e Agronomia. Convenente: Conselho Regional de Engenharia e Agronomia do Estado do Tocantins - CREA-TO. Objeto: auxiliar financeiramente a CONVENENTE, visando viabilizar a participação na 71ª Semana Oficial da Engenharia e da Agronomia - SOEA a ser realizada no período de 12 a 15 de agosto de 2014, na cidade de Teresina PI. Valor do repasse: R$ 25.000,00. Vigência: da data de sua assinatura à 29/08/2014. Rubrica: 42.321 - "Congresso SOEA". Data de assinatura: 30 de junho de 2014. Fundamento Legal: Lei nº 8.666/93.

AVISO DE LICITAÇÃO
LEILÃO

A Mútua de Assistência dos Profissionais da Engenharia, Arquitetura e Agronomia torna público a realização de Leilão que será realizado no escritório da BSBLEILOES, localizado na Avenida Central, Bloco 1.385, loja 02 Núcleo Bandeirante, DF, no dia 11 de fevereiro de 2015, quarta feira, a partir das 10h00. Bens a serem leiloados: Focus SD 2.0 GL, Placa JGK 3214, na cor prata, ano 2004, gasolina. Megane DYN 2.0, placa JHK 2558, na cor preto, ano 2008/2009, gasolina. Focus SD, Placa JJX 5626, na cor preto, ano 2010/2011 gasolina. Visitação: O período de visitação será de 02 a 06 de fevereiro e de 09 a 10 de fevereiro de 2015, das 08h30 às 12h00 e das 13h30 às 17h00, sendo que os lotes de veículos encontram-se no Galpão da BSBLEILOES, localizado na ADE de Águas Claras, chácara 02 conjunto 02 lote 05, em Brasília DF. Informações: (61) 3877-5737. Edital: www.jkleiloes.com.br e www.mutua.com.br
Facebook: JKleiloes

MARCELO SANTOS NEIVA
Leiloeiro

SERVIÇO AUTÔNOMO DE ÁGUA E ESGOTO DE IPUÃ

AVISO DE HOMOLOGAÇÃO E ADJUDICAÇÃO
PREGÃO ELETRÔNICO Nº 2/2015

O Diretor-Presidente do SAAEI comunica aos interessados que foi HOMOLOGADO o objeto do PREGÃO ELETRÔNICO nº 02/2015 de 08 de janeiro de 2015, referente a aquisição de POLICLORETO DE ALUMÍNIO, ÁCIDO FLUOSSILÍCICO e HIPOCLORITO DE SÓDIO para abastecer a Estação de Tratamento de Água de Ipuã, à empresa: LODES INDUSTRIA QUÍMICA LTDA o lote 01 no valor total de R$ 39.900,00 (Trinta e nove mil e novecentos reais); à empresa S.J. PRODUTOS QUÍMICOS LTDA o lote 02 no valor total de R$ 8.316,00 (oito mil, trezentos e dezesseis reais) e à empresa FAXON QUÍMICA LTDA o lote 03 no valor total de R$ 74.400,00 (Setenta e quatro mil e quatrocentos reais).

Ipuã-SP, 27 de janeiro de 2015.
EDVALDO DOS SANTOS

SERVIÇO NACIONAL DE APRENDIZAGEM INDUSTRIAL
DEPARTAMENTO REGIONAL DE MINAS GERAIS

AVISO DE REVOGAÇÃO
CONCORRÊNCIA SENAI Nº 1/2015

O Serviço Nacional de Aprendizagem Industrial - SENAI, Departamento Regional de Minas Gerais, através da Comissão Permanente de Licitação Integrada (COPERLI), comunica aos interessados a REVOGAÇÃO do Processo Licitatório Concorrência SENAI n.º 001/2015, cujo objeto é a contratação de empresa especializada para a prestação de serviços técnicos de consultoria em engenharia para fiscalização, supervisão, gerenciamento e acompanhamento das obras de reforma e ampliação dos prédios do Centro de Inovação e Tecnologia SENAI FIEMG - Campus CETEC, sediado na Av. José Candido da Silveira, n.º 2.000, Bairro Horto Florestal, CEP 31035-536, na cidade de Belo Horizonte - MG., em razão de restrições orçamentárias e considerando a nova metodologia de execução das obras, tornando-se necessário promover um estudo aprofundado acerca dos serviços de fiscalização, objeto do presente processo. A cópia do referido documento encontra-se disponível no site www.fiemg.com.br.

VINICIUS DINIZ E ALMEIDA RAMOS.
Presidente da COPERLI

DEPARTAMENTO REGIONAL DE SÃO PAULO

AVISOS DE LICITAÇÃO
CONCORRÊNCIA Nº 109/2014

O Departamento Regional de São Paulo do Serviço Nacional de Aprendizagem Industrial (SENAI) comunica a abertura da licitação: CONCORRÊNCIA Nº 109/2014. Objeto: Sistema de Registro de Preços - SRP para aquisição de livros técnicos. Retirada do Edital: a partir de 28 de janeiro de 2015, na Avenida Paulista, 1313, 2º andar, Bela Vista, São Paulo, SP, ou pelo portal www.sp.senai.br - opção licitações. Entrega dos envelopes: até as 9h45 do dia 26 de fevereiro de 2015. Abertura dos envelopes: às 10h00.

PREGÃO ELETRÔNICO Nº 11/2015

O Departamento Regional de São Paulo do Serviço Nacional de Aprendizagem Industrial (SENAI) comunica abertura da licitação: PREGÃO ELETRÔNICO Nº 011/2015. Objeto: Prestação de serviços de vigilância e segurança patrimonial para a unidade SENAI de Bragança Paulista. Retirada do Edital: a partir de 28 de janeiro de 2015, na Avenida Paulista, 1313, 2º andar, Bela Vista, São Paulo, SP, ou pelo portal www.sp.senai.br - opção licitações. Participação no Pregão Eletrônico: exclusivamente pela Internet, no endereço www.licitacoes-e.com.br conforme edital. Sessão de disputa de preços (lances): 10 de fevereiro de 2015 às 9h30.

PREGÃO ELETRÔNICO Nº 18/2015

O Departamento Regional de São Paulo do Serviço Nacional de Aprendizagem Industrial (SENAI) comunica abertura da licitação: PREGÃO ELETRÔNICO Nº 018/2015. Objeto: Prestação de serviços de vigilância e segurança patrimonial para a unidade SENAI de Cruzeiro. Retirada do Edital: a partir de 28 de janeiro de 2015, na Avenida Paulista, 1313, 2º andar, Bela Vista, São Paulo, SP, ou pelo portal www.sp.senai.br - opção licitações. Participação no Pregão Eletrônico: exclusivamente pela Internet, no endereço www.licitacoes-e.com.br conforme edital. Sessão de disputa de preços (lances): 09 de fevereiro de 2015 às 9h30.

COMISSÃO DE LICITAÇÕES

SERVIÇO SOCIAL DA INDÚSTRIA
DEPARTAMENTO REGIONAL DE MINAS GERAIS

AVISOS DE ALTERAÇÃO
CONCORRÊNCIA SESI Nº 19/2014

O Serviço Social da Indústria - SESI, Departamento Regional de Minas Gerais, através da Comissão Permanente de Licitação Integrada (COPERLI), comunica aos interessados a ALTERAÇÃO do edital do processo licitatório Concorrência SESI n.º 019/2014, cujo objeto é o registro de Preços, com validade de 12 (doze) meses, para a aquisição de 180.000 (cento e oitenta mil) doses de vacina contra a gripe acompanhadas do respectivo gesto vacinal em cada local de aplicação, transporte e armazenamento da vacina, realização da campanha de sensibilização e informação do público alvo e capacitação dos profissionais que participarão da campanha realizada pelo SESI/DRMG. As vacinas a serem fornecidas deverão atender as definições da Organização Mundial da Saúde (OMS) para o Hemisfério Sul e aprovação da ANVISA de acordo com a RDC N° 62/2014, de 16 de Outubro de 2014. A nova data para a entrega dos envelopes será até o dia 12 de Fevereiro de 2015 às 11:00 horas.

CONCORRÊNCIA SESI Nº 1/2015

O Serviço Social da Indústria - SESI, Departamento Regional de Minas Gerais, através da Comissão Permanente de Licitação Integrada (COPERLI), comunicam aos interessados a ALTERAÇÃO do edital referente ao processo licitatório Concorrência SESI 001/2015, cujo objeto é Contratação de empresas para fornecimento de mídias audiovisuais para as unidades Escolares da Rede SESI Minas de Educação, inclusive montagem e treinamento, em atendimento à Gerência de Projetos e Programas de Educação Básica do SESI. O edital alterado encontra-se disponível no site www.fiemg.com.br ou na Secretaria da COPERLI localizado à Av. do Contorno 4520 - 5º andar - bairro Funcionários - Belo Horizonte/MG.

VINICIUS DINIZ E ALMEIDA RAMOS
Presidente da COPERLI

DEPARTAMENTO REGIONAL DE SÃO PAULO

AVISOS DE LICITAÇÃO
CONCORRÊNCIA Nº 2/2015

O Departamento Regional de São Paulo do Serviço Social da Indústria (SESI) comunica a abertura da licitação: CONCORRÊNCIA Nº 002/2015. Objeto: Aquisição de troféus e medalhas. Retirada do Edital: a partir de 28 de janeiro de 2015, na Avenida Paulista, 1313, 2º andar, Bela Vista, São Paulo, SP, ou pelo portal www.sesisp.org.br. - opção licitações. Entrega dos envelopes: até as 8h45 do dia 13 de fevereiro de 2015. Abertura dos envelopes: às 9h00.

PREGÃO ELETRÔNICO Nº 12/2015

O Departamento Regional de São Paulo do Serviço Social da Indústria (SESI) comunica abertura da licitação: PREGÃO ELETRÔNICO Nº 012/2015. Objeto: Prestação de serviços de vigilância e segurança patrimonial para as unidades SESI de Campinas II, Itapetininga, Caçapava e São João da Boa Vista. Retirada do Edital: a partir de 28 de janeiro de 2015, na Avenida Paulista, 1313, 2º andar, Bela Vista, São Paulo, SP, ou pelo portal www.sesisp.org.br. - opção licitações. Participação no Pregão Eletrônico: exclusivamente pela Internet, no endereço www.licitacoes-e.com.br conforme edital. Sessão de disputa de preços (lances): 06 de fevereiro de 2015 às 9h30.

PREGÃO ELETRÔNICO Nº 13/2015

O Departamento Regional de São Paulo do Serviço Social da Indústria (SESI) comunica abertura da licitação: PREGÃO ELETRÔNICO Nº 013/2015. Objeto: Prestação de serviços de vigilância e segurança patrimonial para as unidades SESI de Araras, Tremembé e José Bonifácio. Retirada do Edital: a partir de 28 de janeiro de 2015, na Avenida Paulista, 1313, 2º andar, Bela Vista, São Paulo, SP, ou pelo portal www.sesisp.org.br. - opção licitações. Participação no Pregão Eletrônico: exclusivamente pela Internet, no endereço www.licitacoes-e.com.br conforme edital. Sessão de disputa de preços (lances): 12 de fevereiro de 2015 às 9h30.

PREGÃO ELETRÔNICO Nº 22/2015

O Departamento Regional de São Paulo do Serviço Social da Indústria (SESI) comunica abertura da licitação: PREGÃO ELETRÔNICO Nº 022/2015. Objeto: Aquisição de faixas elásticas, extensores de braços e pernas, fitas para treinamento suspenso e rodas de exercício com apoios. Retirada do Edital: a partir de 28 de janeiro de 2015, na Avenida Paulista, 1313, 2º andar, Bela Vista, São Paulo, SP, ou pelo portal www.sesisp.org.br. - opção licitações. Participação no Pregão Eletrônico: exclusivamente pela Internet, no endereço www.licitacoes-e.com.br conforme edital. Sessão de disputa de preços (lances): 09 de fevereiro de 2015 às 9h30.

COMISSÃO DE LICITAÇÕES

SINDICATO NACIONAL DOS TRABALHADORES EM SISTEMAS DE TV POR ASSINATURA E SERVIÇOS ESPECIAIS DE TELECOMUNICAÇÕES

EDITAL
RECOLHIMENTO DA CONTRIBUIÇÃO SINDICAL - EXERCÍCIO DE 2015

Pelo presente edital, o Sindicato Nacional dos Trabalhadores em Sistemas de Televisão por Assinatura e Serviços Especiais de Telecomunicações - SINCAB - representante da categoria dos Trabalhadores em Sistemas de Televisão por Assinatura e Serviços Especiais de Telecomunicações, aí Incluídos os Trabalhadores em Empresas Programadoras e Operadores de Sistema de Televisão por Assinatura, a Cabo, MMDS - Distribuição de Sinal Multiponto e Multicanal, DHT e Similares, Inclusive Futuros, Denominados Telemáticos - FAZ SABER a todos os empregadores dos Sistemas de Televisão por Assinatura e Serviços Especiais de Telecomunicações, aí incluídos os empregadores das Empresas Programadoras e Operadoras de Sistema de Televisão por Assinatura, a Cabo, MMDS - Distribuição de Sinal Multiponto e Multicanal, DTH (via satélite) e Similares e também os empregadores que atuam fora do Estado de São Paulo, em execução de serviços de instalação e manutenção de redes externas e internas de TV por assinatura, de que deve ser efetuado na folha de pagamento de seus empregados, relativa ao mês de março de 2015, o DESCONTO correspondente à remuneração de 01 (um) dia de trabalho, qualquer que seja a forma da referida remuneração, referente a contribuição sindical, prevista no Artigo 8º, inciso IV, da Constituição Federal, combinado com seu artigo 149 e seguintes da mesma e regulamentada pelos artigos 580 e 582 da Consolidação das Leis do Trabalho - CLT e RECOLHIDO impreterivelmente até o dia 30 de abril de 2015, nas agências da Caixa Econômica Federal - CAIXA, rede bancária e agências lotéricas. A CAIXA providenciará o rateio entre Sindicato, Federação, Confederação, Central Sindical e Conta Emprego e Salário do Governo Federal, observado o normativo vigente. Ficam os empregadores cientes, que o não recolhimento até o dia 30 de abril de 2015, importará em multa de 10% (dez por cento) nos trinta primeiros dias, com adicional de 2% (dois por cento) por mês subsequente de atraso, além de juros de mora de 1% (um por cento) ao mês e correção monetária, conforme dispõe o artigo 600, da CLT e artigo 7º da Lei nº 6.986/82, o qual dispõe que "as multas por infração aos preceitos da CLT ficam elevadas em 10 (dez) vezes o seu valor." A não observância do pagamento da referida contribuição, sujeitarão as empresas ora citadas e seus respectivos responsáveis legais em cobrança judicial, mediante ação executiva, em face do que prescreve o artigo 606 da CLT. O recolhimento será feito exclusivamente através de Guia de Recolhimento da Contribuição Sindical Urbana - GRCSU, a qual será fornecida gratuitamente pelo SINCAB, devendo os empregadores que não a receber, em tempo hábil, solicitá-la na sede deste Sindicato, no horário comercial, no endereço: Rua Genebra, nº 264, 4º andar, Conjunto 46, Bela Vista, CEP: 01316-010, São Paulo-SP, ou via e-mail: contato@sincab.org, ou imprimí-la pelo site da Caixa Econômica Federal: www.caixa.gov.br ## DAT São Paulo, 23 de Janeiro de 2015.

FRANCISCO CANINDÉ PEGADO DO NASCIMENTO
Presidente do Sindicato

EXEMPLAR DE ASSINANTE DA IMPRENSA NACIONAL

SINDICATO DOS OFICIAIS BARBEIROS, CABELEIREIROS E SIMILARES DO DF

EDITAL DE CONVOCAÇÃO ASSEMBLEIA GERAL EXTRAORDINARIA

O Presidente do SINDICATO DOS OFICIAIS BARBEIROS, CABELEIREIROS E SIMILARES DO DF, inscrito no CNPJ Nº 00.505.883/0001-91, no uso de suas atribuições estatutárias e de acordo com a legislação vigente, representado neste ato pelo seu Presidente, Sr. DANIEL BORGES DE OLIVEIRA, brasileiro, casado, portador do RG nº 2.031.711 - SSP/DF, CPF nº 010.354.591-32, PIS nº 130.404.622.79 domiciliado na QNN 06 - CONJ B - CASA 01 - CEILANDIA SUL - BRASILIA - DF - CEP 72220-062, vem fazer a retificação do Edital publicado no dia 24/12/2014 para convocar toda a categoria profissional de oficiais barbeiros, cabeleireiros, massagistas, massoterapeutas, esteticistas, maquiadores, escovistas, manicuras, pedicuras, podólogos, depiladores, fotodepiladores, calistas, design em sobrancelhas, SPA, técnicas em visagismo, limpeza de pele, representada pelo Sindicato, e os profissionais autônomos de oficiais barbeiros, cabeleireiros, mapassagistas, massoterapeutas, esteticistas, maquiadores, escovistas, manicuras, pedicuras, podólogos, depiladores, fotodepiladores, calistas, design em sobrancelhas, SPA, técnicas em visagismo, limpeza de pele, para participarem de assembleia a ser realizada no dia 03/03/2015 às 10:00 horas em primeira convocação e às 10:30 horas em segunda chamada com qualquer número de pessoas presentes no Auditório da CUT-DF no seguinte endereço SDS Edifício Venâncio V subsolo - lojas 4,14 e 20 para tratar da seguinte ordem do dia: 1) Alteração estatutária; 2) Leitura e Aprovação do novo estatuto; 3) Alteração do nome do sindicato; 4)Assuntos Gerais, tornando sem efeito o edital publicado no dia 24/12/2014 no DOU - Seção 03 pag. 249 e Jornal de Brasilia - classificados - pag 9, que convocava assembléia para o dia 02/02/2015.

Brasília - DF, 26 de Janeiro de 2015.
DANIEL BORGES DE OLIVEIRA

SINDICATO DOS TRABALHADORES RURAIS

EDITAL DE CONVOCAÇÃO ASSEMBLEIA GERAL EXTRAORDINÁRIA DE RATIFICAÇÃO DE FUNDAÇÃO E ALTERAÇÃO ESTATUTÁRIA.

O Sindicato dos Trabalhadores Rurais de Santa Terezinha no ato representado por seu Presidente, Sr. Alailton Ferreira Bastos solteiro, Agricultor Familiar, CPF nº 889.752.665-91, residente e domiciliado na Fazenda Cajueiro, CEP: 44590-000município de Santa Terezinha - BA convoca os Associados do sindicato da categoria dos trabalhadores rurais assalariados e agricultores/as familiares. Com base territorial no município de Santa Terezinha, conforme a Lei Vigente, no exercício da liberdade que nos assegura os artigos 511 da CLT e de acordo com a Portaria 2 e 326, de 2013, a se reunirem em assembleia geral Extraordinária de ratificação de fundação da entidade e alteração estatutária a ser realizada no dia 27 de fevereiro de 2015, tendo como local na sede do sindicato, Rua Alto do Sossego nº s/n - centro Santa Terezinha Ba às 07:00 horas em primeira convocação com cinquenta por cento mais um dos associados quites, às 08:00 horas em segunda convocação Com vinte e seis por cento dos sócios quites e em terceira e ultima convocação as 09:00 horas com qualquer número de associados participantes.

Ordem do dia:

1) Ratificação de fundação do sindicato;

2) alteração da categoria do sindicato;

3) aprovação e alteração do estatuto social;

4) ratificação da eleição, ata de apuração dos votos e ata de posse da diretoria executiva e conselho fiscal;

5) Filiação à federação e confederação;

6) filiação á cut. - central única dos trabalhadores

A formação da mesa diretora, a metodologia de discussão e deliberação será decidida pelos presentes na Assembleia.

Santa Terezinha, 28 de janeiro de 2015.
ALAILTON FERREIRA BASTOS

SINDICATO DOS TRABALHADORES RURAIS DE RIACHO DE SANTANA

EDITAL DE CONVOCAÇÃO ASSEMBLEIA GERAL EXTRAORDINÁRIA DE RATIFICAÇÃO DE FUNDAÇÃO E ALTERAÇÃO ESTATUTÁRIA.

O Sindicato dos Trabalhadores Rurais de Riacho de Santana no ato representado por seu Presidente, Sr. Manoel Rodrigues Moura, divorciado, Agricultor Familiar, CPF nº 126.481.835-15, residente e domiciliado na Fazenda Barreiro do Bom Sucesso, CEP: 46470-000 município de Riacho de Santana - BA convoca os Associados do sindicato da categoria dos trabalhadores rurais assalariados e agricultores/as familiares. Com base territorial no município de Riacho de Santana, conforme a Lei Vigente, no exercício da liberdade que nos assegura os artigos 511 da CLT e de acordo com a Portaria 2 e 326, de 2013, a se reunirem em assembleia geral Extraordinária de ratificação de fundação da entidade e alteração estatutária a ser realizada no dia 25 de fevereiro de 2015, tendo como local na sede do sindicato, Rua Antonio Candido Xavier nº s/n - centro Riacho de Santana Ba às 07:00 horas em primeira convocação com cinquenta por cento mais um dos associados quites, às 08:00 horas em segunda convocação Com vinte e seis por cento dos sócios quites e em terceira e ultima convocação as 09:00 horas com qualquer número de associados participantes.

Ordem do dia:

1) Ratificação de fundação do sindicato;

2) alteração da categoria do sindicato;

3) aprovação e alteração do estatuto social;

4) ratificação da eleição, ata de apuração dos votos e ata de posse da diretoria executiva e conselho fiscal;

5) Filiação à federação e confederação;

6) filiação á cut. - central única dos trabalhadores

A formação da mesa diretora, a metodologia de discussão e deliberação será decidida pelos presentes na Assembleia.

Riacho de Santana, 28 de janeiro de 2015.
MANOEL RODRIGUES MOURA

SISTEMA FIERGS
SERVIÇO SOCIAL DA INDUSTRIA SESI-RS

AVISO DE LICITAÇÃO PREGÃO PRESENCIAL Nº PP000082015N08

O Serviço Social da Indústria - SESI, Departamento Regional do Rio Grande do Sul, entidade integrante do Sistema FIERGS torna público aos interessados o processo de licitação na modalidade PREGÃO, na forma PRESENCIAL, do tipo MENOR PREÇO, sob o nº PP000022015N08, cujo objeto é a contratação de SERVIÇO DE TRANSPORTE COM ROTA DEFINIDA PARA O PROGRAMA ATLETA DO FUTURO DO SESI NA CIDADE DE CARLOS BARBOSA - DESTINO PARQUE ESPORTIVO DA TRAMONTINA, que será regido pelo Regulamento de Licitações e Contratos do SESI. A abertura dos envelopes de proposta será às 10:00 horas do dia 05 de fevereiro de 2015. O edital encontra-se à disposição gratuitamente no site: http://compras.sistemafiergs.org.br. Demais informações através do e-mail: catia.debiasi@fiergs.org.br ou pelo fone/fax (54) 3449-3500, de segunda à sexta-feira, das 09:00 às 17:00 horas.

Bento Gonçalves, 27 de janeiro de 2015.
CÁTIA DEBIASI CASAGRANDE
Pregoeira

SERVICO NACIONAL DA INDUSTRIA-SENAI-RS

AVISO DE ALTERAÇÃO PREGÃO ELETRÔNICO Nº PE000312015DR

O Serviço Nacional de Aprendizagem Industrial - SENAI, Departamento Regional do Rio Grande do Sul, entidade integrante do Sistema FIERGS torna público a todos os interessados a licitação, na modalidade "PREGÃO" na forma "ELETRÔNICA", do tipo "Menor Preço", sob o nº PE000312015DR, cujo objeto é o fornecimento de MÁQUINA UNIVERSAL DE ENSAIO DE TRAÇÃO, o qual sofreu alteração no item 01 (item 2.2.1 do anexo I do edital). Assim a data de recebimento das propostas, a abertura e os lances serão prorrogadas, encerrando-se o recebimento de propostas às 14:00 horas do dia 05/02/2015. O início da disputa de lances se dará a partir das 14:00 horas do dia 09/02/2015. O arquivo do edital e alteração estão disponíveis no site: http://compras.sistemafiergs.org.br. Maiores esclarecimentos através do e-mail bruna.vasconcelos@fiergs.org.br, ou diretamente na sede do Sistema FIERGS, sito na Av. Assis Brasil, 8787, Porto Alegre-RS, na Gestão de Suprimentos - GESUP, de segunda à sexta-feira no horário das 14 às 17 horas.

Porto Alegre, 27 de janeiro de 2015.
BRUNA MAIARA FILIPINI DE VASCONCELOS
Pregoeira

AVISOS DE PRORROGAÇÃO PREGÃO ELETRÔNICO Nº PE000142015DR

O Serviço Nacional de Aprendizagem Industrial - SENAI, Departamento Regional do Rio Grande do Sul, entidade integrante do Sistema FIERGS torna público a todos os interessados a licitação, na modalidade "PREGÃO" na forma "ELETRÔNICA", do tipo "Menor Preço", sob o nº PE000142015DR, cujo objeto é o fornecimento de EQUIPAMENTO PARA ENSAIO DE TORÇÃO, que será regido pelo Regulamento de Licitações e Contratos do SENAI, publicado no Diário Oficial da União de 23 de dezembro de 2011. O recebimento das propostas, a abertura e os lances ocorrerão no ambiente de internet, encerrando-se o recebimento de propostas às 10:00 horas do dia 05/02/2015. O início da disputa de lances se dará a partir das 10:00 horas do dia 09/02/2015. Os requisitos para obtenção de senha e o edital com todas as informações estão à disposição, gratuitamente, no site: http://compras.sistemafiergs.org.br. Maiores esclarecimentos através do e-mail bruna.vasconcelos@fiergs.org.br, ou diretamente na sede do Sistema FIERGS, sito na Av. Assis Brasil, 8787, Porto Alegre-RS, na Gestão de Suprimentos - GESUP, de segunda à sexta-feira no horário das 14 às 17 horas.

Porto Alegre, 27 de janeiro de 2015.
BRUNA MAIARA FILIPINI DE VASCONCELOS
Pregoeira

PREGÃO ELETRÔNICO Nº PE009662014DR

O Serviço Nacional de Aprendizagem Industrial - SENAI, Departamento Regional do Rio Grande do Sul, entidade integrante do Sistema FIERGS torna público a todos os interessados a prorrogação da licitação devido a inclusão de complemento na especificação do objeto e de novo prazo para envio das amostras, na modalidade "PREGÃO" na forma "ELETRÔNICA", do tipo "Menor Preço", sob o nº PE009662014DR, cujo objeto é o FORNECIMENTO DE FERRAMENTAS DE USINAGEM - SENAI 2015, através de ata de registro de preços, que será regida pelo Regulamento de Licitações e Contratos do SENAI, publicado no Diário Oficial da União de 23 de dezembro de 2011. O recebimento das propostas, a abertura e os lances ocorrerão no ambiente de internet, encerrando o recebimento de propostas às 9h do dia 10/02/2015. O início da disputa de lances se dará à partir das 10h do dia 10/02/2015. Os requisitos para obtenção de senha e o edital com todas as informações estão à disposição, gratuitamente, no site: http://compras.sistemafiergs.org.br. Maiores esclarecimentos através do e-mail adriana.fortes@fiergs.org.br, ou diretamente na sede do Sistema FIERGS, sito na Av. Assis Brasil, 8787, Porto Alegre - RS, na Gestão de Suprimentos - GESUP, de segunda à sexta-feira no horário das 14 às 17 horas.

Porto Alegre, 27 de Janeiro de 2015.
ADRIANA ALVES FORTES
Pregoeira

SINDICATO DOS TRANSPORTADORES AUTÔNOMOS DE CARGAS DE VENDA NOVA DO IMIGRANTE SINDITAC/VNI

EDITAL DE CONVOCAÇÃO ASSEMBLEIA GERAL EXTRAORDINÁRIA

O Sindicato dos Transportadores Autônomos de Cargas de Venda Nova do Imigrante - SINDITAC-VNI, entidade sindical representante da categoria econômica dos Transportadores Autônomos de Cargas, com sede na Rua São Lourenço, nº 297, Loja 01, Bairro Esplanada, Venda Nova do Imigrante - ES, CEP: 29.375-000, convoca todos os membros associados para a Assembleia Geral Extraordinária para deliberar a seguinte ordem do dia: - 1) Mudança do Estatuto para autorização expressa de criação de Entidade do Grau Superior no Estado do Espírito Santo - FEDERAÇÃO ESTADUAL DOS TRANSPORTADORES AUTÔNOMOS DE CARGAS DO ESPÍRITO SANTO - FETAC-ES. A Assembleia será realizada na sede do sindicato, no dia 05 de março de 2015, às 08 horas será realizada a primeira chamada e as 08h 30m em segunda chamada.

Venda Nova do Imigrante-ES, 22 de janeiro de 2015.
RITA DE CÁSSIA NALLI MAZIOLI LOUVEM
Presidente do Sindicato

SINDICATO DOS SERVIDORES MUNICIPAIS DE MUCAJAÍ - RR

EDITAL DE CONVOCAÇÃO ASSEMBLEIA GERAL EXTRAORDINÁRIA PARA RATIFICAÇÃO DA FUNDAÇÃO

O presidente do Sindicato dos Servidores Municipais de Mucajaí - RR (SINDSERMM), Sr. Adauto Almeida de Souza, CPF nº 446.505.662-15, PIS nº 190.04266.68-5 residente na Rua 10, casa 15, bairro: Pioneiros - CEP: 69.340-000, convoca todos os Servidores Públicos Municipais do Município de Mucajaí, Servidores Públicos da Câmara Municipal de Mucajaí e Empresas e Cooperativas Prestadoras de Serviços ao Município de Mucajaí, para Assembleia Geral Extraordinária a ser realizada no dia 20 de fevereiro de 2015 às 17:00h em primeira chamada ou 17h45min em segunda chamada com qualquer numero de participante na sede do Sindicato, localizado na Rua Raimundo Germiniano de Almeida, nº. 0879 - Centro - Mucajaí-RR, que irá trata da seguinte ordem do dia: 1) - Ratificação da fundação do Sindicato dos Servidores Municipais de Mucajaí - RR (SINDSERMM);2) Ratificação do Estatuto Social da Entidade; 3) Ratificação da Eleição e posse do ultimo processo eleitoral; 4) outros assuntos.

Mucajaí-RR, 26 de janeiro de 2015.
ADAUTO ALMEIDA DE SOUZA

COMERCIALIZAÇÃO PROIBIDA POR TERCEIROS

GOVERNO DO DISTRITO FEDERAL
COMPANHIA DE SANEAMENTO AMBIENTAL DO DISTRITO FEDERAL

AVISO DE LICITAÇÃO
PREGÃO ELETRÔNICO Nº 7/2015

A Caesb torna público que realizará o Pregão Eletrônico PE-007/2015, processo nº 092.008679/2014. Tipo de licitação: Menor Preço. Objeto: Registro de preços para aquisição de materiais Pré-moldados em concreto. Valor estimado: R$ 2.035.554,30. Data final para recebimento das Propostas: 12/02/2015, às 08h30min. Início da sessão de disputa: 12/02/2015, às 10h. O edital e seus anexos poderão ser encontrados no site www.licitacoes-e.com.br, ID: 573351, a partir do dia 29/01/2015. Informações: (61) 3213-7429, pregao@caesb.df.gov.br.

Brasília-DF, 27 de janeiro de 2015.
JULIO CESAR SEGURADO COELHO
Pregoeiro

SECRETARIA DE ESTADO DE GESTÃO ADMINISTRATIVA

AVISO DE LICITAÇÃO
PREGÃO ELETRÔNICO Nº 360/2014
Nova Data

Fica sem efeito o Aviso que determinou nova data para abertura do pregão supra, publicado no Diário Oficial da União nº14, pág. 145 e Jornal de Brasília, todos do dia 21 de janeiro de 2015, ficando marcada a nova data de abertura para o dia 10/02/2015 às 9h30. Objeto: aquisição de papel para cópia xerográfica (papel A4 reciclado e papel A4 cópia xerográfica), para inclusão no Sistema de Registro de Preços. Tipo: Menor Preço. Processo nº. 411.000.036/2014. Valor Estimado R$ 5.767.964,73. Elemento de Despesa 33.90.30. Registra-se que os interessados deverão reinscrever suas propostas no sistema. O respectivo edital poderá ser retirado no endereço eletrônico: www.compras.df.gov.br. Informações pelo telefone 0xx(61) 3312.5041.

Brasília/DF, 27 de janeiro de 2015.
CLAUDETE PEREIRA LIMA
Pregoeira

GOVERNO DO ESTADO DO ACRE

AVISO DE LICITAÇÃO
PREGÃO Nº 155/2014 - UASG 925307

Nº Processo: 0016932-3/2014 . Objeto: Pregão Eletrônico - Contratação de pessoa jurídica para a prestação de serviços de agenciamento de passagens aéreas (intermunicipais e interestaduais) em território nacional, compreendendo reserva, emissão, reemissão, marcação, remarcação, endosso, cancelamento e entrega de bilhetes de passagens aéreas, para atender o Programa TELESSAUDE Brasil Redes, através dos recursos do Convênio de nº 1723/2008. Total de Itens Licitados: 00001. Edital: 28/01/2015 de 08h00 às 12h00 e de 12h às 17h00. Endereço: Estrada do Aviário, Nº 927 Aviário - RIO BRANCO - AC. Entrega das Propostas: a partir de 28/01/2015 às 08h00 no site www.comprasnet.gov.br. Abertura das Propostas: 09/02/2015 às 10h30 site www.comprasnet.gov.br.

MARISE MENDONCA DE SOUZA
Pregoeira

(SIDEC - 27/01/2015) 925307-02017-2015NE600300

SECRETARIA DE ESTADO DA GESTÃO ADMINISTRATIVA

AVISOS DE LICITAÇÃO
PREGÃO ELETRÔNICO SRP Nº 160/2014 - CPL 04 - SESACRE

Objeto: Aquisição de equipamento e material de consumo, (Cama Fawler, Colchão Hospitalar, Colchão hospitalar, inflável, tipo caixa de ovo e Papel termossensível; para arco cirúrgico), a fim de atender as necessidades Hospital de Urgência e Emergência de Rio Branco - HUERB.
Fonte de Recursos: 100,200,400,500 e 700.
Retirada do Edital: 28/01/2015 à 06/02/2015
Através dos sites www.ac.gov.br, www.acrecompra.acre.gov.br ou www.licitacao.ac.gov.br ou excepcionalmente na Secretaria Adjunta de compras e Licitações - Estrada do Aviário Nº 927, Bairro Aviário - CEP - 69.900-830 - Rio Branco-AC - Fone (68) 3215-4600.
Horário: 7h às 17h.
Data da Abertura: 09/02/2015 às 10h30min (horário de Brasília), conforme preâmbulo no Edital.

Rio Branco-AC, 27 de janeiro de 2015.
JADSON DE ALMEIDA CORREIA
Pregoeiro

PREGÃO SRP Nº 821/2014 - CPL 03 IDEP - DM

Objeto: Aquisição de Material de Consumo (Informática e Expediente), para atender as necessidades do Instituto Estadual de Desenvolvimento da Educação Profissional Dom Moacyr Grechi, na execução do Convênio PRONATEC - Programa Nacional de Acesso ao Ensino Técnico e Emprego PRONATEC 2014.
Fonte de Recursos: 200 (CV)
Retirada do Edital: 28/01/2015 à 06/02/2015.
Através do site www.ac.gov.br, www.acrecompra.acre.gov.br ou www.licitacao.ac.gov.br ou excepcionalmente na Secretaria Adjunta de Compras e Licitações - Estrada do Aviário Nº 927, Bairro Aviário - CEP - 69.900-830 - Rio Branco-AC - Fone (68) 3215-4600.
Horário: 7h às 17h
Data da Abertura: 09/02/2015 ás 09h00min, conforme preâmbulo no Edital.

Rio Branco-AC, 27 de janeiro de 2015.
ANSELMO DE MIRANDA
Pregoeiro

AVISO DE PRORROGAÇÃO
PREGÃO ELETRÔNICO SRP Nº 211/2014 - CPL 04 - SESACRE

A COMISSÃO PERMANENTE DE LICITAÇÃO - CPL 04 comunica aos interessados que o Pregão acima mencionado, publicado no Diário oficial do Estado N° 11.468 Pag. 100 do dia 31/12/2014, no Diário Oficial da União Nº01 Pág.90 do dia 02/01/2015, e no Jornal A Gazeta do dia 01/01/2015, e na Internet nos sites: www.ac.gov.br, www.acrecompra.acre.gov.br, ou www.licitacao.ac.gov.br, www.licitacoes-e.com.br Nº571157, fica prorrogado a data de sua abertura para o dia 11/02/2015 às 10h30min. (Horário de Brasília). Em função da retificação no edita.Comunicamos ainda, que as datas de retirada do edital serão do dia 30/01/2015 à 10/02/2015, Nos sites acima ou excepcionalmente na Estrada do Aviário Nº 927, Bairro Aviário - CEP - 69.900-830 - Rio Branco -AC - Fone (68)3215-4600.

Rio Branco-AC, 27 de janeiro de 2015.
EDILENE DULCILA SOARES
Pregoeira

AVISO DE REABERTURA
PREGÃO ELETRÔNICO SRP Nº 113/2014 - CPL 04 - SESACRE

A COMISSÃO PERMANENTE DE LICITAÇÃO - CPL 04 torna público aos interessados, que fará realizar licitação, na modalidade de Pregão Eletrônico Por Registro de Preços.

Objeto: Aquisição de Equipamentos, Mobiliários, Materiais Diversos e Eletroeletrônicos/Eletrodomésticos, para atender as Necessidades da Unidade de Pronto Atendimento (UPA), Porte I, da Cidade do Povo.

Fonte de Recursos: 100, 200, 400, 500 e 700.

Propostas: Serão recebidas até às 10h30min (horário de Brasília) do dia 10 de fevereiro de 2015, em função da retificação no edital. Quando terá início a disputa de preços no sistema eletrônico: site www.licitacoes-e.com.br .

Edital e Informações: O edital estará à disposição dos interessados a partir do dia 29 de janeiro de 2015, através do www.licitacoes-e.com.br N.º da Licitação 555685 ou excepcionalmente na Secretaria Adjunta de Compras e Licitações - Estrada do Aviário Nº 927, Bairro Aviário - CEP - 69.900-830 - Rio Branco-AC - Fone (68) 3215-4600.

Rio Branco-AC, 27 de janeiro de 2015.
GREICE QUELE DA SILVA
Pregoeira

SECRETARIA DE INFRAESTRUTURA DEPARTAMENTO DE ESTRADAS DE RODAGEM, INFRAESTRUTURA HIDROVIÁRIA E AEROPORTUÁRIA DO ACRE - DERACRE

EXTRATO DO 4º TERMO ADITIVO

Contrato nº 4.13.114D - DERACRE
Partes: Departamento de Estradas de Rodagem, Infra-Estrutura Hidroviária e Aeroportuária do Acre - DERACRE, contratante e a empresa LIMA & PINHEIRO CONSTRUTORA LTDA, contratada.
Objeto: Constitui objeto deste termo de aditamento de vigência e execução por mais 06 (seis) meses do Contrato nº 4.13.114D, em conformidade com o processo administrativo nº 003.343/2014.
Data: 12 de dezembro de 2014.
Assinam: OCÍRODO OLIVEIRA JÚNIOR, pela contratante e CARPEGEANE PINHEIRO LIMA, pela contratada.

EXTRATO DO 6º TERMO ADITIVO

Contrato nº 4.09.027A - DERACRE
Partes: Departamento de Estradas de Rodagem, Infra-Estrutura Hidroviária e Aeroportuária do Acre - DERACRE, contratante e o CONSÓRCIO DA FLORESTA, contratada.
Objeto: Constitui objeto do presente Termo de Aditamento a prorrogação do prazo de vigência por mais 12 (doze), em cumprimento do disposto na C.I. nº 002/2014, expedida pelo Departamento de Rodovias Federais e Estaduais e Parecer da Procuradoria Jurídica, em conformidade com o processo administrativo nº 000.040/2014.
Data: 07 de janeiro de 2014.
Assinam: OCÍRODO OLIVEIRA JÚNIOR, pela contratante e NILTON LEITÃO DOS SANTOS e FRANCISCO JOSÉ DE OLIVEIRA, pela contratada.

EXTRATO DO 7º TERMO ADITIVO

Contrato nº 4.09.027A - DERACRE
Partes: Departamento de Estradas de Rodagem, Infra-Estrutura Hidroviária e Aeroportuária do Acre - DERACRE, contratante e o CONSÓRCIO DA FLORESTA, contratada.
Objeto: Constitui objeto do presente Termo de Aditamento a adição contratual concernente a acréscimos financeiros de R$ 1.243.476,59 (hum milhão duzentos e quarenta e três mil quatrocentos e setenta e seis reais e cinqüenta e nove centavos), em conformidade com o processo administrativo nº 001.225/2014.
Data: 15 de maio de 2014.
Assinam: OCÍRODO OLIVEIRA JÚNIOR, pela contratante e NILTON LEITÃO DOS SANTOS e FRANCISCO JOSÉ DE OLIVEIRA, pela contratada.

GOVERNO DO ESTADO DA BAHIA
SECRETARIA DE INFRAESTRUTURA HÍDRICA E SANEAMENTO
EMPRESA BAIANA DE ÁGUAS E SANEAMENTO S/A

RETIFICAÇÃO

Na Publicação do Aviso do nº. 7809586, Ofício nº. 3359977, do Diário Oficial da União de 26/01/2015, Seção 3, página 196, referente ao REGIME DIFERENCIADO DE CONTRATAÇÃO Nº. 002/2015; Onde se lê: "2) Recebimento de propostas: 09/03/2015 às 14:00 horas", Leia-se: "Recebimento de propostas: 25/02/2015 às 09:00 horas".

GOVERNO DO ESTADO DE GOIÁS
UNIVERSIDADE ESTADUAL DE GOIÁS

EXTRATOS DE CONTRATOS

OBJETO: Processo nº: 201300020018206
Identificação do Termo: Contrato de Compra nº 151/2014.
Procedimento Licitatório: Dispensa de Licitação nº 028/2014
Partes: Contratante - Universidade Estadual de Goiás - UEG, CNPJ nº 01.112.580/0001-71, e a Contratada - Balanças Dalle Molle Ltda - ME, CNPJ n° 88.612.437/0001-27.
Objeto Original: Constitui objeto do presente instrumento a aquisição de equipamentos laboratoriais de engenharia agrícola, em atendimento às necessidades da Unidade Universitária de Ciências Exatas e Tecnológicas - UnUCET.
Valor global: R$ 2.240,00 (dois mil, duzentos e quarenta reais).
Fonte Orçamentária da Despesa: Recurso do Convênio nº 0649/10 FINEP/FAPEG - Fonte (92)
Nota de empenho nº: 2014.6001.034.00012 de 12/12/2014
Natureza da despesa: 4.4.90.52.02.
Data de Assinatura do Termo: 26/01/2015.
Vigência: Início - 26/01/2015 Fim - 25/01/2016.
Sujeição à Legislação Vigente: Lei Federal nº 8.666/1993 e Lei Estadual nº 17.928/2012, no que couber.

OBJETO: Processo nº: 201300020014356
Identificação do Termo: Contrato de Prestação de Serviço nº 137/2014.
Modalidade de Licitação: Dispensa de Licitação nº 029/2014.
Partes: Contratante - Universidade Estadual de Goiás - UEG, CNPJ nº 01.112.580/0001-71, e a Contratada - Novaeschola.com Ltda-Me, CNPJ n° 10.585.078/0001-79.
Objeto Original: Constitui objeto do presente instrumento a contratação de empresa especializada para produção de videoaulas para atender a Unidade Universitária de Educação à Distância - UnUEAD.
Quantidade: 41 (quarenta e uma unidades)
Valor unitário: R$ 780,00 (setecentos e oitenta reais)
Valor global: R$ 31.980,00 (trinta e um mil e novecentos e oitenta reais).
Fonte Orçamentária da Despesa: Recurso do Convênio 037/2011 (CAPES e UEG) - Fonte (90)
Nota de empenho nº: 2014.6001.013.00008 de 20/11/2014
Natureza da despesa: 3.3.90.39.25.
Data de Assinatura do Termo: 26/01/2015.
Vigência: Início - 26/01/2015 Fim - 25/07/2015.
Sujeição à Legislação Vigente: Lei Federal nº 8.666/1993, Decreto Federal nº 5.450/2005, Decreto Estadual nº 7.468/2011, Decreto Es-

EXEMPLAR DE ASSINANTE DA IMPRENSA NACIONAL

tadual nº 7.466/2011, Lei Estadual nº 17.928/2012, no que couber e Lei Federal nº 10.520/2002.

OBJETO: Processo nº: 201300020014267
Identificação do Termo: Contrato de Prestação de Serviço nº 001/2015.
Modalidade de Licitação: Pregão Eletrônico nº 095/2014
Partes: Contratante - Universidade Estadual de Goiás - UEG, CNPJ nº 01.112.580/0001-71, e a Contratada - Novaeschola.com Ltda-Me, CNPJ n° 10.585.078/0001-79.
Objeto Original: Constitui objeto do presente instrumento a contratação de empresa especializada para produção de videoaulas para atender a Unidade Universitária de Educação à Distância - UnUEAD.
Quantidade: 14 (quarenta e uma unidades)
Valor unitário: R$ 980,00 (novecentos e oitenta reais)
Valor global: R$ 13.720,00 (treze mil, setecentos e vinte reais).
Fonte Orçamentária da Despesa: Recurso do Convênio 036/2011 - CAPES - Fonte (90)
Nota de empenho nº: 2014.6001.013.00011 de 10/12/2014
Natureza da despesa: 3.3.90.39.25.
Data de Assinatura do Termo: 26/01/2015.
Vigência: Início - 26/01/2015 Fim - 25/07/2015.
Sujeição à Legislação Vigente: Lei Federal nº 8.666/1993, Decreto Federal nº 5.450/2005, Decreto Estadual nº 7.468/2011, Decreto Estadual nº 7.466/2011, Lei Estadual nº 17.928/2012, no que couber e Lei Federal nº 10.520/2002.

GOVERNO DO ESTADO DE MINAS GERAIS
CEMIG GERAÇÃO E TRANSMISSÃO S/A

EXTRATO DE CONTRATO

EP/EG - 4570015280/510. Partes: CEMIG GERAÇÃO E TRANSMISSÃO S.A. x LEME ENGENHARIA LTDA. Fundamento: Pregão Eletrônico MS/CS 510-H07918. Objeto: Serviços de engenharia, atividades e documentos técnicos, que deverão compor o Projeto Conceitual de duas usinas termelétricas - UTEs, utilizando gás natural como combustível. Prazo: 12 meses. Valor: R$465.000,00. Ass.: 06/01/2015. Processo Licitatório homologado em: 06/01/2015. Rosana Figueiredo de Carvalho - Gerente de Contratação de Serviços e Soluções Integradas.

GOVERNO DO ESTADO DA PARAÍBA
SECRETARIA DE ESTADO DOS RECURSOS HÍDRICOS, DO MEIO AMBIENTE E DA CIÊNCIA ETECNOLOGIA - SERHMACT.

AVISO
TOMADA DE PREÇOS Nº 43/2014

Objeto: PAVIMENTAÇÃO E DRENAGEM DAS RUAS PROJETADA 01, PROJETADA 02, PROJETADA 03, DULCE MARIA DA SILVA, PROJETADA 01-TORRÕES E PROJETADA 02-TORRÕES NO MUNICÍPIO DE POÇO DE JOSÉ DE MOURA/PB. A COMISSÃO PERMANENTE DE LICITAÇÃO DA SUPLAN torna público que o recurso interposto pela empresa CONSTRUTORA CONSTRUTERRA E SERVIÇOS LTDA ME contra o julgamento da fase de Classificação, foi julgado IMPROCEDENTE. A íntegra da decisão encontra-se no Processo acima referenciado.

João Pessoa, 27 de janeiro de 2014.
JOSÉ LUSMÁ FELIPE DOS SANTOS
Presidente da CPL

GOVERNO DO ESTADO DO PARANÁ
COMPANHIA DE SANEAMENTO DO PARANÁ

AVISOS DE LICITAÇÃO
CONCORRÊNCIA Nº 8/15

Objeto: Execução de obra de melhorias esparsas na rede do sistema de esgoto sanitário da cidade de Curitiba e Região Metropolitana, com fornecimento parcial de materiais e equipamentos, conforme detalhado nos anexos do edital. Recursos: BNDES. Preço Máximo Admitido: R$ 4.537.390,89. Disponibilidade do Edital: de 29/1/2015 até às 17h15 de 3/3/2015. Abertura da Licitação: 15h do dia 4/3/2015. Informações complementares: Podem ser obtidas na Sanepar à Rua Engenheiros Rebouças, 1376 - Curitiba/PR, Fones (41)3330-3910/3330-3128 ou Fax (41)3330-3174/3330-3200, ou pelo site http://licitacao.sanepar.com.br/.

CONCORRÊNCIA Nº 18/15

Objeto: Execução de obra de ampliação do sistema de abastecimento de água da cidade de Foz do Iguaçu, com fornecimento total de materiais e equipamentos, conforme detalhado nos anexos do edital. Recursos: Saneamento para todos CAIXA/FGTS. Preço Máximo Admitido: R$ 2.883.098,81 Disponibilidade do Edital: de 29/1/2015 até às 17h15 de 3/3/2015. Abertura da Licitação: 16h do dia 4/3/2015. Informações complementares: Podem ser obtidas na Sanepar à Rua Engenheiros Rebouças, 1376 - Curitiba/PR, Fones (41)3330-3910/3330-3128 ou Fax (41)3330-3174/3330-3200, ou pelo site http://licitacao.sanepar.com.br/.

FRANCISCO CESAR FARAH
Diretor Administrativo

RESULTADO DE JULGAMENTO
CONCORRÊNCIA Nº 429/14

A Comissão de Licitação designada por resolução, comunica aos interessados que após a análise da documentação apresentada pelas proponentes no Envelope Nº 2 da Licitação supracitada, apresenta a seguinte classificação: Empresas Classificadas: Lote 1: 1ª) Borsato Gomes e Cia Ltda. R$ 435.000,00; 2ª) Tec-Press Representações Técnicas Ltda - EPP. R$ 507.157,80; 3ª) Elizabete Aparecida de Almeida Cortez EPP . R$ 520.000,00. Lote 2: 1ª) Aguiar & Sousa Projetos Ambientais Ltda. R$ 61.000,00; 2ª) Paulo Schikovski - ME. R$ 61.000,00; 3ª) Aguaspuras Tecnologia para o Meio Ambiente Ltda. R$ 65.347,11; 4ª) Sociedade da Água Serv. Ambientais e Engenharia Ltda - ME. R$ 79.990,00. Lote 3: 1ª) Valdemar Roman Pirai - ME. R$ 53.900,00; 2ª) Sociedade da Água Serv. Ambientais e Engenharia Ltda - ME. R$ 64.990,00; 3ª) Paulo Schikovski - ME. R$ 65.000,00; Lote 4: 1ª) Aguiar & Sousa Projetos Ambientais Ltda. R$ 104.890,00; 2ª) Ecoworks Consultoria Empresarial Ltda - ME. R$ 105.000,00; 3ª) Elizabete Aparecida de Almeida Cortez EPP. R$ 131.330,00; 4ª) Sociedade da Água Serv. Ambientais e Engenharia Ltda - ME. R$ 134.990,00. Empresa Desclassificada J.P.R. Ambiental- Assessoria e Consultoria Ltda - ME no lote 1, por não atender ao item 5, Capítulo VI do edital de Licitação. O inteiro teor da Ata da Sessão Pública de Abertura das Propostas está disponível na USAQ e na Internet no site da Sanepar: http://licitacoes.sanepar.com.br. Abre-se o prazo recursal de 5 (cinco) dias úteis, conforme determina a legislação vigente, e comunica que no dia 06/02/2015 às 10h, na Unidade de Serviços de Aquisições - USAQ da Sanepar, na Rua Engenheiros Rebouças, 1376 - Curitiba - PR, estará realizando a sessão de abertura das habilitações - envelope n.º 3, da licitação em referência.

JOÃO HENRIQUE RIBEIRO DO PRADO
Presidente da Comissão de Licitação

UNIVERSIDADE ESTADUAL DE PONTA GROSSA

AVISO DE LICITAÇÃO
PREGÃO ELETRÔNICO Nº 1/2015

PROCESSO 015780/2015
Objeto: Locação de equipamentos composto por: 02 (duas) Impressoras Laser Monocromáticas, 01 (uma) Impressora Laser Colorida, 01 (uma) Máquina Encadernadora/Coladora Automática, 01 (uma) Laminadora e 01 (uma) Vincadeira conforme descritivo do ANEXO I do edital, incluindo assistência técnica no local, (suporte aos usuários, manutenção preventiva e corretiva), treinamentos operacionais, peças e todos os suprimentos/consumíveis necessários, originais da mesma marca dos equipamentos locados (exceto papel, grampos, cola e películas para laminação) para uma franquia global anual de: 6.000.000 (seis milhões) de páginas no formato A4 P&B nas Impressoras Monocromáticas e 300.000 (trezentos mil) páginas no formato A4 cor na Impressora Colorida. Valor máximo: R$ 495.000,00. Recursos financeiros do Convênio UEPG/CAPES n.º 775191/2012. Recebimento das propostas: até 8h30 do dia 12/2/2015. Início da Sessão Pública: às 9h do dia 12/2/2015. Autorização: 21/1/2015. (Número da Licitação 573252). O Edital e seus Anexos com as especificações completas do objeto, bem como os resultados de todas as fases desta licitação, poderão ser consultados no site www.licitacoes-e.com.br.

Ponta Grossa, 26 de janeiro de 2015.
RODRIGO ZARDO
Pregoeiro

GOVERNO DO ESTADO DE PERNAMBUCO
SECRETARIA DE RECURSOS HÍDRICOS
COMPANHIA PERNAMBUCANA DE SANEAMENTO-COMPESA

DESPACHO DO DIRETOR PRESIDENTE
Em, 27 de janeiro de 2015

SBQC nº 005/2013 CEL2/COMPESA/PSHPE
Homologo nos termos do Relatório da Comissão Especial de Licitação de Projetos Especiais - CEL 2, o Processo Administrativo nº 005037/2013 - modalidade de SBQC nº 005/2013 CEL2/COMPESA/PSHPE. Complemento do despacho de 27/01/2015, pág 186, Seção 03.

CONSULTORAS	NOTA TÉCNICA	VALOR AVALIADO (SEM IMPOSTO LOCAL)	NOTA FINAL	CLASSIFICAÇÃO
Consórcio AGBAR/AQUALOGY Brasil, AQUALOGY Espanha	73,66	R$ 5.300.039,59	66,73	5º

ROBERTO C. TAVARES

GOVERNO DO ESTADO DO PIAUÍ
SECRETARIA DA SAÚDE

EXTRATOS DE CONTRATOS

CONTRATO Nº 404/14. ESPÉCIE: Contrato firmado aos 22.12.2014 entre a SECRETARIA DA SAÚDE DO ESTADO DO PIAUÍ e CINTIA NOGUEIRA DANTAS - ME - CNPJ 07.898.902/0001-36. OBJETO: Prestação de Serviços de produção de material gráfico e produção de vídeos para realizar atividades do Projeto QualiSUS-Rede, Processo AA. 002.1.1011066/14-29-DLCA/SEAD e aceitou uma proposta no montante de R$ 43.690,00 (quarenta e três mil e seiscentos e noventa reais). MODALIDADE DE LICITAÇÃO: Pregão Eletrônico nº 65/2014 - DLCA/SEAD/QUALISUS. DOTAÇÃO: Programa de Trabalho: 10301031.439 - Fortalecimento das Ações do QualiSUS - REDE na Atenção Primária à Saúde no Territórios entre Rios; Categoria Econômica: 339039- Outros Serviços Terceiros - Pessoa Jurídica; Fonte de Recursos: 13. SIGNATÁRIOS: JOSÉ FORTES - Secretário de Estado da Saúde; ANTONIO JOSÉ CAVALCANTE DE SOUSA - Pelo Contratado.

CONTRATO Nº 407/14. ESPÉCIE: Contrato firmado aos 22.12.2014 entre a SECRETARIA DA SAÚDE DO ESTADO DO PIAUÍ e ODMILSON ALVES PEREIRA - ME - CNPJ 03.930.566/0001-00. OBJETO: Prestação de Serviços de produção de material gráfico e produção de vídeos para realizar atividades do Projeto QUALISUS-Rede, Processo AA. 002.1.1011066/14-29 - DLCA/SEAD e aceitou uma proposta no montante de R$ 140.335,50 (cento e quarenta mil, trezentos e trinta e cinco reais e cinquenta centavos). MODALIDADE DE LICITAÇÃO: Pregão Eletrônico nº 65/2014 - DLCA/SEAD/QUALISUS. DOTAÇÃO: Programa de Trabalho: 10301031.439 - Fortalecimento das Ações do QualiSUS - REDE na Atenção Primária à Saúde no Territórios entre Rios; Categoria Econômica: 339039- Outros Serviços Terceiros - Pessoa Jurídica; Fonte de Recursos: 13. SIGNATÁRIOS: JOSÉ FORTES - Secretário de Estado da Saúde; ODMILSON ALVES PEREIRA - - Pelo Contratado.

CONTRATO Nº 408/14. ESPÉCIE: Contrato firmado aos 22.12.2014 entre a SECRETARIA DA SAÚDE DO ESTADO DO PIAUÍ e DEMAX PROMOÇÕES E EVENTOS LTDA - ME - CNPJ 18.752.694/0001-89. OBJETO: Prestação de Serviços Organização de Eventos Técnicos (Seminários, Oficinas de Trabalho, Capacitação de Profissionais) para realizar atividades do Projeto QualiSUS-Rede, Processo AA. 002.1.013859/14-45 - DLCA/SEAD e aceitou uma proposta no montante de R$ 829.400,00 (oitocentos e vinte e nove mil, e quatrocentos reais). MODALIDADE DE LICITAÇÃO: Pregão Eletrônico nº 62/2014 - DLCA/SEAD/QUALISUS. DOTAÇÃO: Programa de Trabalho: 10301031.439 - Fortalecimento das Ações do QualiSUS - REDE na Atenção Primária à Saúde no Territórios entre Rios; Categoria Econômica: 339039- Outros Serviços Terceiros - Pessoa Jurídica; Fonte de Recursos: 13. SIGNATÁRIOS: JOSÉ FORTES - Secretário de Estado da Saúde; ARNALDO DA SILVA AVELAR JUNIOR - Pelo Contratado.

CONTRATO Nº 001/15. ESPÉCIE: Contrato firmado aos 21.012015 entre a SECRETARIA DA SAÚDE DO ESTADO DO PIAUÍ e MAN LATIN AMERICA INDÚSTRIA E COMÉCIO DE VEÍCULOS LTDA - CNPJ 06.020.318/0001-10. OBJETO: Aquisição de 30(trinta) veículos para implantação do sistema de transportes de pacientes para procedimentos eletivos do projeto QualiSUS - Rede, da região Entre Rios, Pregão Eletrônico nº 058/2014, Processo Administrativo AA.002.1.010256/14-29- DLCA/SEAD e aceitou uma proposta do Contratado para fornecimento desses bens no montante de R$ 7.120.000,00 (sete milhões, cento e vinte mil reais). DOTAÇÃO ORÇAMENTÁRIA: Unidade Orçamentária: 170.101-FUNSAÚDE - Gestão Plena Estadual; Programa de Trabalho: 10301031.368 - Implantação de Fortalecimento das Ações do Projeto QualiSUS - Rede na Atenção Primária a Saúde no Território Entre Rios; Categoria Econômica 4490.52 - Equipamentos e Material Permanente; Fonte de Recursos 13. SIGNATÁRIOS: FRANCISCO DE ASSIS DE OLIVEIRA COSTA - Secretário Estadual de Saúde; ADRIANA CECCONELLO - Representante da Contratada.

GOVERNO DO ESTADO DO RIO GRANDE DO NORTE
COMPANHIA DE ÁGUAS E ESGOTOS DO RIO GRANDE DO NORTE

EXTRATOS DE CONTRATOS

CONTRATO Nº 15.0013. CONTRATANTES: CAERN / HIDROPLAST INDÚSTRIA E COMÉRCIO LTDA. OBJETO: Aquisição de material para implantação da rede primária de distribuição, rede secundária de distribuição, ligações prediais e substituição de hidrômetros referentes às obras de ampliação do Sistema de Abastecimento de Água de Caicó/RN, conforme Dispensa de Licitação nº 001/2015. VALOR: R$403.039,50 (quatrocentos e três mil, trinta e nove reais e cinquenta centavos). FONTE DE RECURSOS: Contrato de Financiamento e Repasse nº 2640.394.925-91/2012. PRAZO: 120 (Cento e

COMERCIALIZAÇÃO PROIBIDA POR TERCEIROS

vinte) dias. VIGÊNCIA: A partir da data de assinatura da ordem de Fornecimento. VALIDADE: Após Publicação no Diário Oficial do Estado - DOE. FUNDAMENTAÇÃO LEGAL: Art. 24, XI, da Lei Nº 8.666/93 e suas alterações posteriores. Natal/RN, 22 de Janeiro de 2014. Crizostimo Félix de Lima Souza - Assessor de Licitações e Contratos.

CONTRATO Nº 15.0015 - CONTRATANTES: CAERN / AMF EQUIPAMENTOS HIDRÁULICOS LTDA. OBJETO: Aquisição de Conjunto Moto Bomba para utilização na instalação do Booster do Sistema de Abastecimento de Água de Macaíba/RN, conforme Processo Licitatório nº 0185/2014 - Pregão Presencial. VALOR: R$19.996,00 (Dezenove mil novecentos e noventa e seis reais). FONTE DE RECURSOS: Contrato de Financiamento nº 2640.0245.974-54/2007. PRAZO: 60 (Sessenta) dias. VIGENCIA: A partir da data de assinatura da ordem de Fornecimento. VALIDADE: Após Publicação no Diário Oficial do Estado - DOE/DOU. FUNDAMENTAÇÃO LEGAL: Lei Nº 8.666/93 e suas alterações posteriores. Natal/RN, 27 de Janeiro de 2014. Crizostimo Félix de Lima Souza - Assessor de Licitações e Contratos.

CONTRATO Nº 15.0016 - CONTRATANTES: CAERN / MARKA FORNECEDORA DE MATERIAIS E SERVIÇOS LTDA. OBJETO: Aquisição de Conjunto Moto Bomba para utilização na instalação do Booster do Sistema de Abastecimento de Água de Macaíba/RN, conforme Processo Licitatório nº 0185/2014 - Pregão Presencial. VALOR: R$ 26,17 (Vinte e seis reais e dezessete centavos). FONTE DE RECURSOS: Contrato de Financiamento nº 2640.0245.974-54/2007. PRAZO: 60 (Sessenta) dias. VIGENCIA: A partir da data de assinatura da ordem de Fornecimento. VALIDADE: Após Publicação no Diário Oficial do Estado - DOE/DOU. FUNDAMENTAÇÃO LEGAL: Lei Nº 8.666/93 e suas alterações posteriores. Natal/RN, 27 de Janeiro de 2014. Crizostimo Félix de Lima Souza - Assessor de Licitações e Contratos.

EXTRATO DE TERMO ADITIVO

I TERMO ADITIVO AO CONTRATO Nº 13.0296 - CONTRATANTES: CAERN / CONSTRUTORA CRISTAL LTDA. OBJETO: reexame da planilha orçamentária face à desoneração da folha de pagamento conforme estabelece a Lei n° 12.844/2013. VALOR: Passa a ser de R$26.903.912,94 (Vinte e seis milhões novecentos e três mil novecentos e doze reais e noventa e quatro centavos). VIGÊNCIA: A partir de sua assinatura. VALIDADE: Após Publicação no Diário Oficial do Estado - DOE/DOU. FUNDAMENTAÇÃO LEGAL: Art. 58, I, c/c 65 I, "a', II, "d", da Lei Nº 8.666/93 e suas alterações posteriores. Natal/RN, 19 de Janeiro de 2015. Crizóstimo Felix de Lima Souza - Assessor de Licitações e Contratos.

AVISO DE HOMOLOGAÇÃO
PREGÃO PRESENCIAL Nº 204/2014

PROCESSO LICITATÓRIO Nº 0204/2014. OBJETO: Aquisição de Equipamentos Elétricos - Medidores de Vazão - Para utilização no Sistema de Abastecimento de Água do Bairro Capim Macio, em Natal/RN. TERMO DE HOMOLOGAÇÃO. O Diretor Presidente da Companhia de Águas e Esgotos do Rio Grande do Norte - CAERN, no uso de suas atribuições legais, com fundamento no Art. 4º, Inciso XXII da Lei 10.520/2002, Homologa todos os atos praticados pelo Pregoeiro da CAERN, no presente Pregão Presencial, para que possa produzir os seus efeitos legais.

Natal-RN, 15 de Janeiro de 2015
YURI TASSO DUARTE QUEIROZ PINTO
Diretor Presidente

INSTITUTO DE ASSISTÊNCIA TÉCNICA E EXTENSÃO RURAL

AVISOS DE LICITAÇÃO
PREGÃO ELETRÔNICO Nº 2/2015

PROCESSO Nº 116381/2014-1. O Governo do Estado do Rio Grande do Norte através do Instituto de Assistência Técnica e Extensão Rural do Rio Grande do Norte-EMATER-RN, torna público que realizará no dia 10/02/2015 as 11:30 horas (Horário de Brasília-DF), PREGÃO ELETRÔNICO, do tipo menor preço POR ITEM, objetivando aquisição de 100 Veículos Utilitários tipo PICK-UP objetivando apoiar à comercialização da produção da agricultura familiar nos Territórios do RN. Maiores informações através da CPL/EMATER, localizado no Centro Administrativo do Estado, Bloco V - Lagoa Nova - Natal/RN, no horário de 07:00 às 13:00 horas de segunda a sexta-feira. O Edital está disponibilizado no site: www.licitacoes-e.com.br sob o nº Licitação 573356.

PREGÃO ELETRÔNICO Nº 3/2015

PROCESSO Nº 219128/2014-7. O Governo do Estado do Rio Grande do Norte através do Instituto de Assistência Técnica e Extensão Rural do Rio Grande do Norte-EMATER-RN, torna público que realizará no dia 10/02/2015 as 12:30 horas (Horário de Brasília-DF), PREGÃO ELETRÔNICO, do tipo menor preço POR ITEM, objetivando aquisição de 38 Veículos automotores, motor mínimo 1.0. Maiores informações através da CPL/EMATER, localizado no Centro Administrativo do Estado, Bloco V - Lagoa Nova - Natal/RN, no horário de 07:00 às 13:00 horas de segunda a sexta-feira. O Edital está disponibilizado no site: www.licitacoes-e.com.br sob o nº. Licitação 573381.

Natal-RN, 27 de janeiro de 2015
SONIA MARIA HOLANDA MELO
Pregoeira

SECRETARIA DE ESTADO DA EDUCAÇÃO E DA CULTURA - SEEC

AVISO DE CHAMADA PÚBLICA Nº 1/2015

Processo: PGE Nº 128214/2014-7.

A Secretaria de Estado da Educação e da Cultura realiza por meio dos Caixas Escolares, extrato de Edital de Chamada Pública 001/2015 para Aquisição de Gêneros da Agricultura - Agricultura Familiar, do Empreendedor Rural ou de suas organizações para Alimentação Escolar nas Escolas Estaduais de Ensino Fundamental e Médio, situadas nos municípios de Natal, Macaíba, Extremoz e São Gonçalo do Amarante. Os grupos Formais e Informais deverão apresentar a documentação prevista em conformidade com o seu Regulamento Próprio de Licitação, Lei Federal nº 11947/2009 e Resolução CD/FNDE nº 026/2013, para habilitação e Projeto de venda até o dia 20/02/2015 das 08h00 às 14h00, na Sala da Comissão Permanente de Licitação da Secretaria Estadual de Educação, Centro Administrativo, BR 101, Km 0, Bloco I - Térreo, Lagoa Nova - Natal-RN, telefone (84) 3232-1318 e email cplseec@rn.gov.br. No referido endereço, os interessados também encontrarão maiores informações e acesso ao edital completo. O local da abertura da sessão pública será realizada na SEEC no Auditório Angélica Moura, no período de 24 a 26.02.2015, as 09:00 horas (horário local).

Natal-RN, 24 de Janeiro de 2015
DALTON IVO SOUSA DE MEDEIROS
Pregoeiro

GOVERNO DO ESTADO DO RIO GRANDE DO SUL
SUBSECRETARIA DA ADMINISTRAÇÃO CENTRAL DE LICITAÇÕES - CELIC

RESULTADO DE HABILITAÇÃO
TOMADA DE PREÇOS Nº 110/CELIC/2014

PROCESSO ADMINISTRATIVO N° 005369-19.00/12-5 - TP n° 110/CELIC/2014

Reuniu-se a Comissão Permanente de Licitações, designada pela Portaria n0 001/2014 e seus anexos, para analisar a documentação apresentada pelas empresas: 1-MFHP Engenharia Ltda. 2-Dami Construções e Saneamento Ltda. EPP. 3-Alveotec Engenharia e Incorp. Ltda. 4-Conttex Engenharia e Distrib. Ltda. 5-CSM Constr. Silveira Martins Ltda. 6-CTA Engenheiros Associados Ltda. e 7-Cerâmica Taquari Construções Ltda. EPP. Verificou-se que a empresa CTA Engenheiros Associados Ltda. excedeu o limite anual de faturamento previsto para EPP, portanto não terá direito aos benefícios da Lei 123/2006. Diante disso, esta Comissão, com base no parecer técnico emitido pela DPA/DOP/SOP de fls.589/593, declara o que segue; Inabilitadas as empresas Dami e Construções e Saneamento Ltda. EPP, Alveotec Engenharia e Incorporações Ltda., Conttex Engenharia e Distribuidora Ltda., CSM Constr. Silveira Martins Ltda. e CTA Engenheiros Associados Ltda. pelo não atendimento solicitado no Edital, Subitem 8.1 do Item 8 c/c item 7, letra "e", do anexo II do edital, nos termos do parecer acima citado (não comprovaram que o profissional é detentor de responsabilidade técnica por execução de obra ou serviço de complexidade tecnológica e operacional semelhante ou superior ao objeto da licitação, limitada às parcelas de maior relevância e valor significativo do objeto da licitação). Por fim, declara habilitadas as empresas MFHP Engenharia Ltda. e Cerâmica Taquari Construções Ltda. EPP à próxima fase do certame, tendo em vista que atendram integralmente ao solicitado no Edital.

ANTÔNIO CARLOS RODRIGUES LOPES,
MARJA MÜLLER MABILDE E MAX HELLER
Comissão Permanente de Licitação

GOVERNO DO ESTADO DE SANTA CATARINA
SECRETARIA DE ESTADO DA EDUCAÇÃO, CIÊNCIA E TECNOLOGIA

EXTRATO DE TERMO ADITIVO

QUINTO TERMO ADITIVO AO CONTRATO 100/11 - CC 48/11 - PL 52/11. CONTRATANTE: Secretaria de Estado da Educação. CONTRATADA: CONSTRUTORA E INCORPORADORA JARAGUÁ LTDA. OBJETO: Construção da Escola de Ensino Médio, no Bairro Santo Antônio, com área de 5.956.08m², no Município de Jaraguá do Sul/SC. DA VIGÊNCIA: Prorrogação do prazo de vigência e execução do Contrato 100/2011 - Cláusula Quarta - por mais 180 dias com início em 13/12/2014 e término em 10/04/2015. Assinado em 12/12/2014. Eduardo Deschamps pela SED e Roland Walter Janssen pela Empresa. SGPe: 316/2015.

SECRETARIA DE ESTADO DA EDUCAÇÃO.

AVISO DE ALTERAÇÃO
PREGÃO PRESENCIAL Nº 57/2014.

A Secretaria de Estado da Educação torna público a Retificação nº 01 do Pregão Presencial nº 57/2014 nos seguintes termos: Retificação dos Anexos XIII, XVIII e XXVI, devido a erro material e Retificação do Edital no tocante ao prazo para entrega e abertura dos envelopes, como segue: Entrega dos Envelopes: até às 13h30min do dia 10/02/2015. Abertura dos Envelopes: às 14:00h do dia 10/02/2015. O Edital e a Retificação estão disponíveis no site: www.portaldecompras.sc.gov.br. Informações e esclarecimentos serão prestados pela Secretaria de Estado da Educação - SED, Rua Antonio Luz, 111, 9º andar, sala 902 - Centro - Florianópolis/SC, de segunda a sexta-feira das 13:00h às 19:00h, ou por e-mail: cpl-sed@sed.sc.gov.br. SGPe: 9114/2014.

Florianópolis, 27 de janeiro de 2015.
EDUARDO DESCHAMPS.
Secretário

ESTADO DO ACRE
PREFEITURA MUNICIPAL DE BRASILÉIA

RETIFICAÇÃO

Na TOMADA DE PREÇOS - TIPO MENOR PREÇO GLOBAL N° 003/2014, publicado no DOU Nº 18, terça-feira 27 de janeiro de 2015, página 187, onde se lê: TOMADA DE PREÇOS - TIPO PREÇO GLOBAL Nº 003/2014, leia-se: TOMADA DE PREÇOS - TIPO PREÇO GLOBAL Nº 003/2015.

PREFEITURA MUNICIPAL DE CRUZEIRO DO SUL

EXTRATO DO CONTRATO Nº 1/2015

Tomada de Preços nº 12/2014
Contratante: Prefeitura Municipal de Cruzeiro do Sul
Contratada: C. P. ROSAS CONSTRUÇÕES LTDA CNPJ nº 11.092.802/0001-95
Objeto: Reforma e Ampliação de Creches
Dotação Orçamentária: os recursos orçamentários previstos e destinados à cobertura das despesas objeto deste processo licitatório correrão por conta da Dotação Orçamentária Programa de Trabalho: 0701.123650006.1001-Natureza de Despesa: 4.4.90.51.00 - Fonte de Recursos: FNDE.
Valor Global R$ 1.007.326,46 (Hum milhão sete mil trezentos e vinte e seis reais e quarenta e seis centavos). Assim divididos: lote 1 (Ampliação da Creche Jóia de Cristo e reforma da Creche Jóia de Cristo), com o valor global de R$ 306.605,01 (Trezentos e seis mil seiscentos e cinco reais e um centavo); lote 2 (reforma Creche Bom Jesus) com o valor global de R$ 89.172,86 (Oitenta e nove mil cento e setenta e dois reais e oitenta e seis centavos); lote 3 (reforma da Creche Diocleciano) com o valor global de R$ 78.687,79 (Setenta e oito mil seiscentos e oitenta e sete reais e setenta e nove centavos); lote 4 (reforma e ampliação Creche Lucila Lopes), com o valor global de R$ 95.765,66 (noventa e cinco mil setecentos e sessenta e cinco reais e sessenta e seis centavos); lote 5 (reforma da Creche Margarida Pedreira) com o valor global de R$ 62.796,77 (Sessenta e dois mil setecentos e noventa e seis reais e setenta e sete centavos); lote 6 (ampliação da Creche Margarida Batista) com o valor global de R$ 236.451,66 (Duzentos e trinta e seis mil quatrocentos e cinquenta e um reais e sessenta e seis centavos); lote 7 (Reforma Creche Osvaldo D'Albuquerque) com o valor global de R$ 137.846,71 (Cento e trinta e sete mil oitocentos e quarenta e seis reais e setenta e um centavo)
Vigência: 12 (doze) meses, contados a partir de 12/01/2015
Assinam: Vagner José Sales pela Prefeitura Municipal de Cruzeiro do Sul e Cleilson Pinheiro Rosas, pela empresa: C. P. ROSAS CONSTRUÇÕES LTDA

EXTRATOS DE REGISTRO DE PREÇOS

Ata de Registro de Preços Pregão nº 56/2014-SRP.
Objeto: fornecimento de medicamentos, espécie Ata SRP nº 56/2014 - Contratada: Dental Rio Branco LTDA inscrita no CNPJ nº CNPJ/MF 01.920.430/0001-94, vencedora do lote I, nos seguintes itens com respectivos valores unitários (item) 01- R$ 2,30; 02 - R$ 0,10; 03 - R$ 0,11; 04 - R$ 3,58; 06 - R$ 0,74; 07 - R$ 3,10; 08 - R$ 9,67; 11 - R$ 0,75; 13 - R$ 0,90; 14 - R$ 18,99; 15 - R$ 0,78; 16 - R$ 9,80; 17 - R$ 0,23; 19 - R$ 0,14; 20 - R$ 0,15; 21 - R$ 0,16; 22 - R$ 1,43; 23 - R$ 9,80; 24 - R$ 1,48; 25 - R$ 2,49; 26 - R$ 2,38; 27- R$ 5,58; 28 - R$ 5,90; 29 - R$ 4,88; 31 - R$ 2,02; 32 - R$ 0,62; 33 - R$ 7,49; 34 - R$ 0,55; 35 - R$ 0,11; 36 - R$ 0,13; 37 - R$ 0,58; 38 - R$ 0,50; 40 - R$ 1,50; 43 - R$ 1,10; 45 - R$ 1,20; 46 - R$ 7,89; 47 - R$ 13,00; 48 - R$ 0,39; 50 - R$ 5,38; 51- R$ 5,97; 52 - R$ 5,84; 53 -R$ 3,19; 55 - R$ 0,17; 56 - R$ 5,25; 57 - R$ 6,00; 59 - R$ 5,40; 60 - R$ 0,12; 61 - R$ 0,14; 65 - R$ 0,35; 67 - R$ 6,10; 68 - R$ 0,18; 69 - R$ 6,50; 70 - R$ 6,50; 71 - R$ 0,14; 72 - R$ 2,20; 73 - R$ 0,79; 74 - R$ 4,14; 76 - R$ 15,98; 77 - R$ 2,00; 78 - R$ 0,67; 79 - R$ 0,68; 80 - R$ 0,24; 82 - R$ 0,08; 84 - R$ 7,10; 85 - R$ 0,29; 87 - R$ 0,29; 88 - R$ 0,78; 89 - R$ 10,98; 90 - R$ 0,49; 91 - R$ 0,20; 94 - R$ 0,19; 95 - R$ 0,16; 99 - R$ 1,40; 101 - R$ 0,66; 102 - R$ 0,29; 103 - R$ 0,35; 104 - R$ 0,44; 105 - R$ 0,86; 106 - R$ 4,42; 108 - R$ 8,99; 109 - R$ 0,15; 110 - R$ 0,89; 111 - R$ 1,29; 115- R$ 0,83; 116 - R$ 7,78; 117 - R$ 7,72; 118 - R$ 0,44; 119 - R$ 11,55; 120 - R$ 14,30; 121 - R$ 15,90; 122 - R$ 7,90; 123 - R$ 4,50; 125 - R$ 0,54; 126 - R$ 8,50; 127 - R$ 7,49; 128 - R$ 9,10; 130 - R$ 0,86; 131 - R$ 0,65; 132 - R$ 0,54; 133 - R$ 0,24; 134 - R$ 0,33; 135 - R$ 3,00; 136 - R$ 13,00; 140 - R$ 0,56; 141 - R$ 0,20; 142 - R$

EXEMPLAR DE ASSINANTE DA IMPRENSA NACIONAL

1,40; 143 - R$ 0,19; 146 - R$ 0,25; 147 - R$ 0,40; 148 - R$ 0,40; 149 - R$ 0,40; 152 - R$ 0,09; 154 - R$ 0,79; 157 - R$ 29,00; 158 - R$ 2,40; 159 - R$ 1,30; 161 - R$ 1,50; 162 - R$ 4,89; 163 - R$ 2,50; 164 - R$ 0,35; 170 - R$ 5,00; 171 - R$ 5,00; 172 - R$ 0,80; 173 - R$ 6,00; 176 - R$ 0,40; 177 - R$ 0,50; 178 - R$ 0,20 e 179 - R$ 3,30. DENTAL RIO BRANCO LTDA inscrita no CNPJ/MF 01.920.430/0001-94, vencedora do lote II, nos seguintes itens com respectivos valores unitários (item) 01 - R$ 0,29; 02 - R$ 0,09; 03 - R$ 0,19; 04 - R$ 0,20; 05 - R$ 0,70; 06 - R$ 0,19; 07 - R$ 7,50; 08 - R$ 0,19; 09 - R$ 0,20; 10 - R$ 7,60; 11 - R$ 0,18; 12 - R$ 1,30; 13 - R$ 0,50; 14 - R$ 8,00; 15 - R$ 0,07; 16 - R$ 0,20; 17 - R$ 0,10; 18 - R$ 6,80; 19 - R$ 0,10; 20 - R$ 0,10; 21 - R$ 8,90; 22 - R$ 0,10; 23 - R$ 3,00; 24 - R$ 7,00; 25 - R$ 1,40; 26 - R$ 0,08; 27 - R$ 0,04; 28 - R$ 2,50; 29 - R$ 4,00; 30 - R$ 0,80; 31 - R$ 2,30; 32 - R$ 0,19 e 33 - R$ 7,80, as despesas referentes ao objeto deste Pregão correrão à conta dos recursos do orçamento geral do Município, a Ata do Registro de Preços terá validade de 12 (doze) meses, contados a partir da assinatura da respectiva Ata, conforme Art. 12 do Decreto n.º 7.892/2013, assinam: Vagner José Sales pela Prefeitura Municipal de Cruzeiro do Sul e Marcelo Brilhante Cabanela, pela empresa Dental Rio Branco LTDA.

Ata de Registro de Preços Pregão nº 56/2014-SRP
Objeto: fornecimento de medicamentos, espécie Ata SRP nº 56/2014 - Contratada: Biolar Importação e Exportação LTDA, inscrita no CNPJ nº 03.033.345/0001-30, vencedora do lote I, nos seguintes itens com respectivos valores unitários (item) 05 - R$ 0,29; 18 - R$ 8,50; 30 - R$ 8,00; 33 - R$ 8,10; 62 - R$ 0,25; 64 - R$ 5,90; 138 - R$ 19,80; 139 - R$ 11,95; 144 - R$ 5,58; 145 - R$ 6,20; 153 - R$ 0,70; 155 - R$ 4,80; 156 - R$ 0,16; 168 - R$ 0,13 e 169 - R$ 6,40, as despesas referentes ao objeto deste Pregão correrão à conta dos recursos do orçamento geral do Município, a Ata do Registro de Preços terá validade de 12 (doze) meses, contados a partir da assinatura da respectiva Ata, conforme Art. 12 do Decreto n.º 7.892/2013, assinam: Vagner José Sales pela Prefeitura Municipal de Cruzeiro do Sul e Antônio Ivo de Pontes, pela empresa Biolar Importação e Exportação LTDA.

Ata de Registro de Preços Pregão nº 56/2014-SRP
Objeto: fornecimento de medicamentos, espécie: Ata SRP nº 56/2014 - Contratada: Labnorte Cirúrgica e Diagnostica Importação e Exportação LTDA - EPP, inscrita no CNPJ nº 03.033.345/0001-30, vencedora do lote I, nos seguintes itens com respectivos valores unitários (item) 09 - R$ 0,14; 10 - R$ 0,27; 12 - R$ 0,58; 39 - R$ 1,47; 41- R$ 1,15; 42 - R$ 1,20; 44 - R$ 12,40; 49 - R$ 1,30; 54 - R$ 0,36; 58 - R$ 10,00. 63 - R$ 5,00; 66 - R$ 0,26; 75 - R$ 8,25; 81 - R$ 0,10; 83 - R$ 9,00; 86 - R$ 9,00; 92 - R$ 2,45; 93 - R$ 2,08; 96 - R$ 5,95; 97- R$ 8,00; 98 - R$ 6,00; 100 - R$ 4,20; 107- R$ 12,00; 112 - R$ 0,14; 113 - R$ 3,80; 114 - R$ 0,90; 124 - R$ 0,12; 129 - R$ 0,13; 137 - R$ 12,50; 150 - R$ 20,00; 151 - R$ 0,15; 160 - R$ 1,00; 165 - R$ 7,50; 166 - R$ 0,20; 167- R$ 5,80; 174 - R$ 0,14; 175 - R$0,37 e 180 - R$ 0,22.
As despesas referentes ao objeto deste Pregão correrão à conta dos recursos do orçamento geral do Município, a Ata do Registro de Preços terá validade de 12 (doze) meses, contados a partir da assinatura da respectiva Ata, conforme Art. 12 do Decreto n.º 7.892/2013, assinam: Vagner José Sales pela Prefeitura Municipal de Cruzeiro do Sul e Iracildes Buchmeier de Oliveira, pela empresa Labnorte Cirúrgica e Diagnostica Importação e Exportação LTDA - EPP.

AVISOS DE ADJUDICAÇÃO E HOMOLOGAÇÃO
PREGÃO PRESENCIAL Nº 56/2014

Considerando o resultado apresentado pela Comissão Permanente Municipal de Licitação, referente ao Pregão Presencial nº 56/2014, Pelo critério de menor preço por itens, cujo objeto é Fornecimento de Medicamento, e verificando que os demais atos do presente PREGÃO encontram-se em conformidade com a Lei nº 10.520/2002 e demais normas legais, resolve:

I - ADJUDICAR, nos termos da Lei de Licitação os atos praticados pelo pregoeiro e sua equipe de apoio e HOMOLOGAR o objeto licitado, em favor das empresas ADJUDICOU o objeto da licitação às empresas: DENTAL RIO BRANCO LTDA inscrita no CNPJ nº CNPJ/MF 01.920.430/0001-94, vencedora do lote I, nos seguintes itens com respectivos valores unitários (item) 01- R$ 2,30; 02 - R$ 0,10; 03 - R$ 0,11; 04 - R$ 3,58; 06 - R$ 0,74; 07 - R$ 3,10; 08 - R$ 9,67; 11 - R$ 0,75; 13 - R$ 0,90; 14 - R$ 18,99; 15 - R$ 0,78; 16 - R$ 9,80; 17 - R$ 0,23; 19 - R$ 0,14; 20 - R$ 0,15; 21 - R$ 0,16; 22 - R$ 1,43; 23 - R$ 9,80; 24 - R$ 1,48; 25 - R$ 2,49; 26 - R$ 2,38; 27- R$ 5,58; 28 - R$ 5,90; 29 - R$ 4,88; 31 - R$ 2,02; 32 - R$ 0,62; 33 - R$ 7,49; 34 - R$ 0,55; 35 - R$ 0,11; 36 - R$ 0,13; 37 - R$ 0,58; 38 - R$ 0,50; 40 - R$ 1,50; 43 - R$ 1,10; 45 - R$ 1,20; 46 - R$ 7,89; 47 - R$ 13,00; 48 - R$ 0,39; 50 - R$ 5,38; 51- R$ 5,97; 52 - R$ 5,84; 53 - R$ 3,19; 55 - R$ 0,17; 56 - R$ 5,25; 57 - R$ 6,00; 59 - R$ 5,40; 60 - R$ 0,12; 61 - R$ 0,14; 65 - R$ 0,35; 67 - R$ 6,10; 68 - R$ 0,18; 69 - R$ 6,50; 70 - R$ 6,50; 71 - R$ 0,14; 72 - R$ 2,20; 73 - R$ 0,79; 74 - R$ 4,14; 76 - R$ 15,98; 77 - R$ 2,00; 78 - R$ 0,67; 79 - R$ 0,68; 80 - R$ 0,24; 82 - R$ 0,08; 84 - R$ 7,10; 85 - R$ 0,29; 87 - R$ 0,29; 88 - R$ 0,78; 89 - R$ 10,98; 90 - R$ 0,49; 91 - R$ 0,20; 94 - R$ 0,19; 95 - R$ 0,16; 99 - R$ 1,40; 101 - R$ 0,66; 102 - R$ 0,29; 103 - R$ 0,35; 104 - R$ 0,44; 105 - R$ 0,86; 106 - R$ 4,42; 108 - R$ 8,99; 109 - R$ 0,15; 110 - R$ 0,89; 111 - R$ 1,29; 115- R$ 0,83; 116 - R$ 7,78; 117 - R$ 7,72; 118 - R$ 0,44; 119 - R$ 11,55; 120 - R$ 14,30; 121 - R$ 15,90; 122 - R$ 7,90; 123 - R$ 4,50; 125 - R$ 0,54; 126 - R$ 8,50; 127 - R$ 7,49; 128 - R$ 9,10; 130 - R$ 0,86; 131 - R$ 0,65; 132 - R$ 0,54; 133 - R$ 0,24; 134 - R$ 0,33; 135 - R$ 3,00; 136 - R$ 13,00; 140 - R$ 0,56; 141 - R$ 0,20; 142 - R$ 1,40; 143 - R$ 0,19; 146 - R$ 0,25; 147 - R$ 0,40; 148 - R$ 0,40; 149 - R$ 0,40; 152 - R$ 0,09; 154 - R$ 0,79; 157 - R$ 29,00; 158 - R$ 2,40; 159 - R$ 1,30; 161 - R$ 1,50; 162 - R$ 4,89; 163 - R$ 2,50; 164 - R$ 0,35; 170 - R$ 5,00; 171 - R$ 5,00; 172 - R$ 0,80; 173 - R$ 6,00; 176 - R$ 0,40; 177 - R$ 0,50; 178 - R$ 0,20 e 179 - R$ 3,30. DENTAL RIO BRANCO LTDA inscrita no CNPJ/MF 01.920.430/0001-94, vencedora do lote II, nos seguintes itens com respectivos valores unitários (item) 01 - R$ 0,29; 02 - R$ 0,09; 03 - R$ 0,19; 04 - R$ 0,20; 05 - R$ 0,70; 06 - R$ 0,19; 07 - R$ 7,50; 08 - R$ 0,19; 09 - R$ 0,20; 10 - R$ 7,60; 11 - R$ 0,18; 12 - R$ 1,30; 13 - R$ 0,50; 14 - R$ 8,00; 15 - R$ 0,07; 16 - R$ 0,20; 17 - R$ 0,10; 18 - R$ 6,80; 19 - R$ 0,10; 20 - R$ 0,10; 21 - R$ 8,90; 22 - R$ 0,10; 23 - R$ 3,00; 24 - R$ 7,00; 25 - R$ 1,40; 26 - R$ 0,08; 27 - R$ 0,04; 28 - R$ 2,50; 29 - R$ 4,00; 30 - R$ 0,80; 31 - R$ 2,30; 32 - R$ 0,19 e 33 - R$ 7,80, BIOLAR IMPORTAÇÃO E EXPORTAÇÃO LTDA, inscrita no CNPJ nº 03.033.345/0001-30, vencedora do lote I, nos seguintes itens com respectivos valores unitários (item) 05 - R$ 0,29; 18 - R$ 8,50; 30 - R$ 8,00; 33 - R$ 8,10; 62 - R$ 0,25; 64 - R$ 5,90; 138 - R$ 19,80; 139 - R$ 11,95; 144 - R$ 5,58; 145 - R$ 6,20; 153 - R$ 0,70; 155 - R$ 4,80; 156 - R$ 0,16; 168 - R$ 0,13 e 169 - R$ 6,40, LABNORTE CIRÚRGICA E DIAGNOSTICA IMPORTAÇÃO E EXPORTAÇÃO LTDA - EPP, inscrita no CNPJ nº 03.033.345/0001-30, vencedora do lote I, nos seguintes itens com respectivos valores unitários (item) 09 - R$ 0,14; 10 - R$ 0,27; 12 - R$ 0,58; 39 - R$ 1,47; 41- R$ 1,15; 42 - R$ 1,20; 44 - R$ 12,40; 49 - R$ 1,30; 54 - R$ 0,36; 58 - R$ 10,00. 63 - R$ 5,00; 66 - R$ 0,26; 75 - R$ 8,25; 81 - R$ 0,10; 83 - R$ 9,00; 86 - R$ 9,00; 92 - R$ 2,45; 93 - R$ 2,08; 96 - R$ 5,95; 97- R$ 8,00; 98 - R$ 6,00; 100 - R$ 4,20; 107- R$ 12,00; 112 - R$ 0,14; 113 - R$ 3,80; 114 - R$ 0,90; 124 - R$ 0,12; 129 - R$ 0,13; 137 - R$ 12,50; 150 - R$ 20,00; 151 - R$ 0,15; 160 - R$ 1,00; 165 - R$ 7,50; 166 - R$ 0,20; 167- R$ 5,80; 174 - R$ 0,14; 175 - R$0,37 e 180 - R$ 0,22.

Cruzeiro do Sul-Acre, 5 de janeiro de 2015.

TOMADA DE PREÇOS Nº 12/2014

Considerando o resultado apresentado pela Comissão Permanente Municipal de Licitação, referente à TOMADA DE PREÇOS Nº 12/2014, Menor Preço Por Lote, cujo objeto consiste na contratação de empresa para Reforma e Ampliação de Creches e verificando que o processo encontra-se em conformidade com a Lei nº 8.666/93 e demais normas legais, resolve:

I - HOMOLOGAR, nos termos da Lei de Licitação os atos praticados pela Comissão Permanente Municipal de Licitação e ADJUDICAR o objeto licitado, em favor da empresa:

C. P. ROSAS CONSTRUÇÕES LTDA, inscrita no CNPJ n.º 11.092.802/0001-95, vencedora com o valor global de R$ 1.007.326,46 (Hum milhão sete mil trezentos e vinte e seis reais e quarenta e seis centavos). Assim divididos: lote 1 (Ampliação da Creche Jóia de Cristo e reforma da Creche Jóia de Cristo), com o valor global de R$ 306.605,01 (Trezentos e seis mil seiscentos e cinco reais e um centavo); lote 2 (reforma Creche Bom Jesus) com o valor global de R$ 89.172,86 (Oitenta e nove mil cento e setenta e dois reais e oitenta e seis centavos); lote 3 (reforma da Creche Diocleciano) com o valor global de R$ 78.687,79 (Setenta e oito mil seiscentos e oitenta e sete reais e setenta e nove centavos); lote 4 (reforma e ampliação Creche Lucila Lopes), com o valor global de R$ 95.765,66 (noventa e cinco mil setecentos e sessenta e cinco reais e sessenta e seis centavos); lote 5 (reforma da Creche Margarida Pedreira) com o valor global de R$ 62.796,77 (Sessenta e dois mil setecentos e noventa e seis reais e setenta e sete centavos); lote 6 (ampliação da Creche Margarida Batista) com o valor global de R$ 236.451,66 (Duzentos e trinta e seis mil quatrocentos e cinquenta e um reais e sessenta e seis centavos); lote 7 (Reforma Creche Osvaldo D'Albuquerque) com o valor global de R$ 137.846,71 (Cento e trinta e sete mil oitocentos e quarenta e seis reais e setenta e um centavo).

Cruzeiro do Sul-AC, 12 de janeiro de 2015.
VAGNER SALES
Prefeito

PREFEITURA MUNICIPAL DE RIO BRANCO

AVISOS DE LICITAÇÃO
PREGÃO PRESENCIAL Nº 4/2015

Contratação de empresa especializada na promoção de Projetos Sociais para execução de atividades de Mobilização Comunitária - MOC/Plantão Social, no Bairro Nova Esperança.

Origem: Secretaria Municipal de Cidadania e Assistência Social - SEMCAS.

Data da Abertura: 11/02/2015 às 15h00min (quinze horas).

Retirada do Edital: 30/01/2015 à 10/02/2015 Horário: 7h às 18h.

Através do e-mail: cpl@riobranco.ac.gov.br ou na CEL/PMRB - Rua Amazonas, 466 - Cerâmica, 1º piso da Galeria Real - Rio Branco-AC - CEP: 69.905-074 - Telefone (68) 3211-2220;

Tipo de Licitação: Menor Preço;

Regência Legal: Lei Federal 10.520 de 17/07/2002, Decreto Municipal Nº. 769 de 07/11/2005, Decreto Municipal Nº 2.479 de 27/12/2007 e demais legislação correlata, aplicando-se subsidiariamente, no que couber, a Lei Federal 8.666/93.

PREGÃO PRESENCIAL Nº 5/2015

Contratação de empresa especializada na promoção de Projetos Sociais para execução de atividades de Mobilização Comunitária - MOC/Plantão Social, na Vila Acre/ Vila da Amizade.

Origem: Secretaria Municipal de Cidadania e Assistência Social - SEMCAS.

Data da Abertura: 11/02/2015 às 16h30min (dezesseis horas e trinta minutos).

Retirada do Edital: 30/01/2015 à 10/02/2015 Horário: 7h às 18h.

Através do e-mail: cpl@riobranco.ac.gov.br ou na CEL/PMRB - Rua Amazonas, 466 - Cerâmica, 1º piso da Galeria Real - Rio Branco-AC - CEP: 69.905-074 - Telefone (68) 3211-2220;

Tipo de Licitação: Menor Preço;

Regência Legal: Lei Federal 10.520 de 17/07/2002, Decreto Municipal Nº. 769 de 07/11/2005, Decreto Municipal Nº 2.479 de 27/12/2007 e demais legislação correlata, aplicando-se subsidiariamente, no que couber, a Lei Federal 8.666/93.

Rio Branco-AC, 27 de janeiro de 2015.
PRISCILA DA SILVA MELO
Pregoeira

PREGÃO PRESENCIAL Nº 10/2015-SRP

Prestação de Serviços de Agenciamento de Passagens Aéreas em Trechos Interestaduais e Intermunicipais.

Origem: Secretaria Municipal de Educação - SEME.

Data da Abertura: 10/02/2015 às 10h30min (dez horas e trinta minutos).

Retirada do Edital: 29/01/2015 à 09/02/2015 Horário: 7h às 18h.

Através do e-mail: cpl@riobranco.ac.gov.br ou na CEL/PMRB - Rua Amazonas, 466 - Cerâmica, 1º piso da Galeria Real - Rio Branco-AC - CEP: 69.905-074 - Telefone (68) 3211-2220;

Tipo de Licitação: Menor Preço;

Regência Legal: Lei Federal 10.520 de 17/07/2002, Decreto Municipal Nº. 769 de 07/11/2005, Decreto Municipal Nº 2.479 de 27/12/2007 e demais legislação correlata, aplicando-se subsidiariamente, no que couber, a Lei Federal 8.666/93.

PREGÃO PRESENCIAL Nº 11/2015-SRP

Aquisição de Testes de Coagulograma com Cessão de Equipamento.

Origem: Secretaria Municipal de Saúde - SEMSA.

Data da Abertura: 11/02/2015 às 09h00min (nove horas).

Retirada do Edital: 30/01/2015 à 10/02/2015 Horário: 7h às 18h.

Através do e-mail: cpl@riobranco.ac.gov.br ou na CEL/PMRB - Rua Amazonas, 466 - Cerâmica, 1º piso da Galeria Real - Rio Branco-AC - CEP: 69.905-074 - Telefone (68) 3211-2220;

Tipo de Licitação: Menor Preço;

Regência Legal: Lei Federal 10.520 de 17/07/2002, Decreto Municipal Nº. 769 de 07/11/2005, Decreto Municipal Nº 2.479 de 27/12/2007 e demais legislação correlata, aplicando-se subsidiariamente, no que couber, a Lei Federal 8.666/93.

PREGÃO PRESENCIAL Nº 12/2015-SRP

Aquisição de Testes de Hemograma com cessão de equipamento.

Origem: Secretaria Municipal de Saúde - SEMSA.

Data da Abertura: 12/02/2015 às 09h00min (nove horas).

Retirada do Edital: 02/02/2015 à 11/02/2015 Horário: 7h às 18h.

Através do e-mail: cpl@riobranco.ac.gov.br ou na CEL/PMRB - Rua Amazonas, 466 - Cerâmica, 1º piso da Galeria Real - Rio Branco-AC - CEP: 69.905-074 - Telefone (68) 3211-2220;

Tipo de Licitação: Menor Preço;

Regência Legal: Lei Federal 10.520 de 17/07/2002, Decreto Municipal Nº. 769 de 07/11/2005, Decreto Municipal Nº 2.479 de 27/12/2007 e demais legislação correlata, aplicando-se subsidiariamente, no que couber, a Lei Federal 8.666/93.

PREGÃO PRESENCIAL Nº 13/2015-SRP

Aquisição de Testes de Bioquímicos/Imunológicos/Hormonais com cessão de equipamento.

Origem: Secretaria Municipal de Saúde - SEMSA.

Data da Abertura: 12/02/2015 às 10h30min (dez e trinta minutos).

Retirada do Edital: 02/02/2015 à 11/02/2015 Horário: 7h às 18h.

Através do e-mail: cpl@riobranco.ac.gov.br ou na CEL/PMRB - Rua Amazonas, 466 - Cerâmica, 1º piso da Galeria Real - Rio Branco-AC - CEP: 69.905-074 - Telefone (68) 3211-2220;

Tipo de Licitação: Menor Preço;

Regência Legal: Lei Federal 10.520 de 17/07/2002, Decreto Municipal Nº. 769 de 07/11/2005, Decreto Municipal Nº 2.479 de 27/12/2007 e demais legislação correlata, aplicando-se subsidiariamente, no que couber, a Lei Federal 8.666/93.

Rio Branco-AC, 27 de janeiro de 2015.
CLEONICE NEGREIROS DE OLIVEIRA
Pregoeira

DOCUMENTO PROTEGIDO POR TERMOS

PREGÃO PRESENCIAL Nº 3/2015

Contratação de empresa especializada na promoção de Projetos Sociais para execução de atividades de Mobilização Comunitária - MOC/Plantão Social, no Bairro VITÓRIA.

Origem: Secretaria Municipal de Cidadania e Assistência Social - SEMCAS.

Data da Abertura: 11/02/2015 às 10h30min (dez horas e trinta minutos).

Retirada do Edital: 30/01/2015 à 10/02/2015 Horário: 7h às 18h.

Através do e-mail: cpl@riobranco.ac.gov.br ou na CEL/PMRB - Rua Amazonas, 466 - Cerâmica, 1º piso da Galeria Real - Rio Branco-AC - CEP: 69.905-074 - Telefone (68) 3211-2220;

Tipo de Licitação: Menor Preço;

Regência Legal: Lei Federal 10.520 de 17/07/2002, Decreto Municipal Nº. 769 de 07/11/2005, Decreto Municipal Nº 2.479 de 27/12/2007 e demais legislação correlata, aplicando-se subsidiariamente, no que couber, a Lei Federal 8.666/93.

Rio Branco-AC, 27 de janeiro de 2015.
PRISCILA DA SILVA MELO
Pregoeira

PREFEITURA MUNICIPAL DE TARAUACÁ

EXTRATO DE TERMO ADITIVO

Termo Aditivo ao Contrato Nº do Termo Aditivo: Quinto Termo Aditivo Nº do Contrato: 032/2011; Partes: O Município de Tarauacá e a Empresa Eco Engenharia Ltda; Objeto do Contrato: Serviços de Assessoria e Consultoria para Elaboração e Implementação do Plano Municipal de Saneamento Básico no Município de Tarauacá Acre; Valor do Contrato: 202.752,97 (duzentos e dois mil setecentos e cinqüenta e dois reais e noventa e sete centavos) Modalidade: Pregão Presencial 010/2011; Objeto do Aditamento: O presente Termo tem como objeto prorrogar por mais 304 (trezentos e quatro) dias o prazo de execução do Contrato nº 032/2011; Fundamentação Legal: Nos termos das cláusulas e condições do Contrato nº 032/2011 e na Lei nº 8.666/93 e suas alterações; Vigência do Aditamento: O prazo de execução do contrato fica prorrogado por mais 304 (trezentos e quatro) dias, a partir de 01 de janeiro de 2015, ficando a execução e a vigência do contrato até o dia 31 de outubro de 2015; Dotação Orçamentária: As despesas deste aditivo ocorrerão por conta da dotação orçamentária do Programa de Trabalho 02.03.2004 Rubrica Orçamentária: 3.3.90.39.00 (Outros Serviços de Terceiros); Fonte de Recurso: 106 - Convênios; Data Assinatura: 01 de janeiro de 2015. Signatários: Pelo contratante Rodrigo Damasceno Catão - Prefeito Municipal e pela contratada Yosiro Nicolas Suzuki de Oliveira.

ESTADO DE ALAGOAS

PREFEITURA MUNICIPAL DE ARAPIRACA

AVISO DE LICITAÇÃO
PREGÃO ELETRÔNICO Nº 62/2014
3ª Chamada

Registro de preços para eventual aquisição de Lâminas, cantos de lâminas e bicos escarificadores para trator de esteiras, lâminas para motoniveladora, bicos para concha traseira e dianteira da retro escavadeira, discos recortados para grade aradora e bicos para concha da pá mecânica pertencentes a frota mecanizada da secretaria de agricultura.

ABERTURA: 11 de Fevereiro de 2015, às 10h (horário de Brasília) abertura das propostas, 10:15min (horário de Brasília) início da etapa de lance, através site www.licitacoes-e.com.br.

INFORMAÇÕES: informações disponíveis na sala da CPL-Compras e Serviços Comuns, com sede na Escola de Governo Prefeita Célia Rocha, situado na Rua José Jailson Nunes, S/N, Santa Edwiges, das 8:00 às 14:00 horas, pelo telefone:(82)3521-1282/91171382 ou através do site www.arapiraca.al.gov.br.

Arapiraca-AL, 27 de janeiro de 2015.
GIVALDO INÁCIO DOS SANTOS
Pregoeiro

PREFEITURA MUNICIPAL DE BOCA DA MATA

AVISO DE LICITAÇÃO
PREGÃO PRESENCIAL Nº 3/2015-SRP

Tipo: Menor Preço. Objeto: Registro de Preços para aquisição de combustíveis automotivos - Data/Horário: 10 de fevereiro de 2015 às 09:30hs (nove horas e trinta minutos) - Local: Rua Ladislau Coimbra, nº 102, Centro - Edital e Informações: No endereço acima, de 08 às 13 horas em dias úteis, ou mediante solicitação enviada ao e-mail cplbocadamata.al@hotmail.com.

BERGSON ARAUJO LEITE
Pregoeiro

PREFEITURA MUNICIPAL DE FEIRA GRANDE

AVISOS DE LICITAÇÃO
PREGÃO PRESENCIAL Nº 1/2015

Objeto: AQUISIÇÃO DE CESTAS BÁSICAS PARA ATENDIMENTO DAS FAMILIAS CARENTES CADASTRADAS NA SECRETARIA MUNICIPAL DE ASSISTÊNCIA SOCIAL, NO MUNICIPIO DE FEIRA GRANDE/AL.
ABERTURA: 10 de FEVEREIRO de 2015 as 09:00 horas, na sede da Prefeitura Municipal de Feira Grande/AL na Rua 07 de Setembro, 15 Centro. FUNDAMENTAÇÃO LEGAL: Subsidiariamente pela Lei nº 10.520/02 E 8.666/93 e suas alterações posteriores. INFORMAÇÕES: através (82) 3524-1153 e do e-mail: cpl.fg@hotmail.com

PREGÃO PRESENCIAL Nº 2/2015

Objeto: CONTRATAÇÃO DE EMPRESA ESPECIALIZADA NA PRESTAÇÃO DE SERVIÇOS DE INTERNET, PARA PROVER LINK DE ACESSO À INTERNET DEDICADO DESTINADO A SUPRIR AS NECESSIDADES DESTE MUNICÍPIO, DEMAIS ÓRGÃOS E SECRETARIAS QUE COMPÕEM O MUNICÍPIO DE FEIRA GRANDE/AL.
ABERTURA: 10 de FEVEREIRO de 2015 as 11:30 horas, na sede da Prefeitura Municipal de Feira Grande/AL na Rua 07 de Setembro, 15 Centro. FUNDAMENTAÇÃO LEGAL: Subsidiariamente pela Lei nº 10.520/02 E 8.666/93 e suas alterações posteriores. INFORMAÇÕES: através (82) 3524-1153 e do e-mail: cpl.fg@hotmail.com

Feira Grande-AL, 27 de janeiro de 2015.
MELANIA FONTES DE DEUS LEÃO
Pregoeira

PREFEITURA MUNICIPAL DE IGACÍ

AVISO DE SUSPENSÃO
PREGÃO PRESENCIAL Nº 3/2015

Aviso de Licitação referente ao Pregão Presencial nº 03/2015 - aquisição de merenda para o Programa Serviço de Convivência e Fortalecimento de Vínculo, que estava com data prevista para 28/01/2015 esta suspenso em virtude de erros nas especificações de alguns itens. O edital será republicado com nova data para abertura do certame.

Igaci-AL, 27 de janeiro de 2015.
JACQUELINE LUZIA PEREIRA MELO BISPO
Pregoeira

PREFEITURA MUNICIPAL DE MURICI

AVISOS DE LICITAÇÃO
PREGÃO PRESENCIAL Nº 1/2015

O Município de Murici, Estado de Alagoas, torna público aos interessados, que fará realizar licitação na modalidade PREGÃO PRESENCIAL, em conformidade com os preceitos da Lei Federal nº 10.520/2002, subsidiariamente à Lei nº. 8.666/1993, e suas posteriores alterações, Lei Complementar 123/2006 e demais regulamentos pertinentes, às 09h00min do dia 11 de fevereiro de 2015, em sua sede, à Rua Cel Antonio Machado s/n nesta Cidade, ocasião em que estará recebendo os envelopes contendo os documentos de habilitação e respectivas propostas, com a conseqüente abertura dos mesmos, visando obter aquela mais vantajosa, nos termos da Lei. Objeto: Aquisição de sulfato de alumínio e hipoclorito de sodio. Disponibilidade do edital: na sede da Prefeitura Municipal de Murici, Rua Coronel Antônio Machado, s/n, CEP: 57.820 - 000 Campo Grande, Murici - AL, no horário das 08h00min às 12h00min horas, Informações: Fone: (82) 3286-1434 ramal 212 ou e-mail: pmmpregao@hotmail.com

PREGÃO ELETRÔNICO Nº 2/2015

O Município de Murici, Estado de Alagoas, torna público aos interessados, que fará realizar licitação na modalidade PREGÃO ELETRÔNICO, através do sistema do Banco do Brasil - licitações-e, em conformidade com os preceitos da Lei Federal nº 10.520/2002, subsidiariamente à Lei nº. 8.666/1993, e suas posteriores alterações, Lei Complementar 123/2006 e demais regulamentos pertinentes, às 09h00min do dia 19 de fevereiro de 2015, visando obter a proposta mais vantajosa, nos termos da Lei. Objeto: Aquisição de medicamentos e correlatos, destinados a Secretaria Municipal de Saúde e ao Hospital Dagoberto Uchoa Lopes de Omena. Disponibilidade do edital: no site www.licitacoes-e.com.br e na sede da Prefeitura Municipal de Murici, Rua Coronel Antônio Machado, s/n, CEP: 57.820 - 000 Campo Grande, Murici - AL, no horário das 08h00min às 12h00min horas, Informações: Fone: (82) 3286-1434 ramal 212 ou e-mail: pmmpregao@hotmail.com.

PREGÃO PRESENCIAL Nº 2/2015

O Município de Murici, Estado de Alagoas, torna público aos interessados, que fará realizar licitação na modalidade PREGÃO PRESENCIAL, em conformidade com os preceitos da Lei Federal nº 10.520/2002, subsidiariamente à Lei nº. 8.666/1993, e suas posteriores alterações, Lei Complementar 123/2006 e demais regulamentos pertinentes, às 14h00min do dia 11 de fevereiro de 2015, em sua sede, à Rua Cel Antonio Machado s/n nesta Cidade, ocasião em que estará recebendo os envelopes contendo os documentos de habilitação e respectivas propostas, com a conseqüente abertura dos mesmos, visando obter aquela mais vantajosa, nos termos da Lei. Objeto: Aquisição de Oxigênio Medicinal e Locação e Cilindros. Disponibilidade do edital: na sede da Prefeitura Municipal de Murici, Rua Coronel Antônio Machado, s/n, CEP: 57.820 - 000 Campo Grande, Murici - AL, no horário das 08h00min às 12h00min horas, Informações: Fone: (82) 3286-1434 ramal 212 ou e-mail: pmmpregao@hotmail.com.

Murici-AL, 22 de janeiro de 2015.
MAYARA BRUNA BATISTA PERCIANO
Pregoeira

PREFEITURA MUNICIPAL DE NOVO LINO

AVISO DE LICITAÇÃO
PREGÃO PRESENCIAL Nº 1/2015
2ª Chamada

O MUNICÍPIO DE NOVO LINO/AL, através de seu Pregoeiro, torna público e a todos os interessados que estará realizando na sala da Comissão Permanente de Licitação situada na Rua do comercio nº 416, Centro, nesta cidade, o certame licitatório na modalidade Pregão Presencial sob o nº 01/2015, Tipo Menor Preço por Item. OBJETO: Contratação de empresa para o fornecimento de Combustíveis, óleos lubrificantes, para atender a demanda da frota do Poder Executivo Municipal, conforme especificações do Anexo 1 do Instrumento Convocatório. O edital encontra-se disponível no endereço acima citado. ABERTURA: Dia 09 de fevereiro de 2015 as 09:00 horas.

Novo Lino-AL, 27 de janeiro de 2015.
JODIMARCO LUIZ DA SILVA DIONÍZIO

PREFEITURA MUNICIPAL DE PÃO DE AÇÚCAR

AVISO DE LICITAÇÃO
PREGÃO PRESENCIAL Nº 3/2015-SRP

Tipo: Menor Preço. Objeto: Registro de Preços para Aquisição de Gêneros Alimentícios Componentes da Merenda Escolar - Data/Horário: 10 de fevereiro de 2015 às 09:00hs (nove horas) - Local: Av. Bráulio Cavalcante, nº 493, Centro, Pão de Açúcar/AL- CEP 57400-000 - Edital e Informações: No endereço acima, de 08 às 13 horas em dias úteis, ou mediante solicitação enviada ao e-mail: licitacao@paodeacucar.al.gov.br

DIOGO DE MOURA NOVAES
Pregoeiro

PREFEITURA MUNICIPAL DE PIAÇABUÇU

EXTRATO DO CONTRATO Nº 3/2014

Modalidade: Tomada de Preço nº 003/2014- OBJETO: Construção de Um Mercado Público. PARTES: CONTRATANTE: Município de Piaçabuçu CNPJ: 12.247.268/0001-01, CONTRATADA: ÚNICA ENGENHARIA E EMPREENDIMENTOS IMOBILIÁRIOS LTDA, CNPJ nº 14.554.855/0001-79. PRAZO: 210 (Duzentos e Dez) dias Foro: Piaçabuçu - Data de Assinatura:08/09/2014 - Ordenador da despesa: Dalmo Moreira Santana Júnior. O conteúdo integral desta contrato encontra-se a disposição na sede do município, na Comissão Permanente de Licitação, Praça São Francisco de Borja S/N, PIAÇABUÇU/AL.

AVISO DE HOMOLOGAÇÃO
TOMADA DE PREÇOS Nº 3/2014

O Prefeito do Município de Piaçabuçu HOMOLOGA o presente processo, importando o mesmo o valor total de R$ 659.779,40 (Seiscentos e Cinquenta e Nove mil Setecentos e Setenta e Nove reais e quarenta centavos) em favor da empresa Única Engenharia e Empreendimentos Imobiliários Ltda.

Piaçabuçu-AL, 30 de setembro de 2014.
DALMO MOREIRA SANTANA JÚNIOR

PREFEITURA MUNICIPAL DE PORTO CALVO

AVISO DE LICITAÇÃO
PREGÃO PRESENCIAL Nº 1/2015-SRP

Tipo: menor preço por ITEM. Objeto: Registro de preços para contratação eventual de empresa especializada para prestação de serviços dedetização contra baratas, formigas, escorpiões, pulgas e outros insetos, de desratização contra ratos e descupinização contra cupins de todas as áreas internas e externas nas unidades e setores das Secretarias Municipais de Porto Calvo-AL, na forma e exigências contidas neste Edital e seus anexos. Data de realização: 13 de Fevereiro às 15h00min. (horário de Brasília). Informações: Fone/Fax (82) 3292-1463. Disponibilidade: endereço eletrônico: Sala da CPL na Sede da Prefeitura de Porto Calvo-AL.

Porto Calvo-AL, 27 de janeiro de 2015.
EDNA DE SOUZA VANDERLEY
Pregoeira

EXEMPLAR DE ASSINANTE DA IMPRENSA NACIONAL

PREFEITURA MUNICIPAL DE SÃO JOSÉ DA TAPERA

AVISOS DE LICITAÇÃO
PREGÃO PRESENCIAL Nº 1/2015 - SRP

Objeto: Aquisição de Materiais Odontológicos, Medicamentos e Correlatos.Abertura: 13 de fevereiro de 2015 às 11:00 horas. Local: Rua Antônio de Souza Barros nº. 66, Centro, São José da Tapera-AL,Informações: No endereço supracitado ou no telefone (82) 3622-1111

PREGÃO PRESENCIAL Nº 2/2015

Objeto: Aquisição de Materiais Laboratórios.Abertura: 13 de fevereiro de 2015 às 09:00 horas. Local: Rua Antônio de Souza Barros nº. 66, , Centro, São José da Tapera-AL,Informações: No endereço supracitado ou no telefone (82) 3622-1111

São José da Tapera-AL, 27 de janeiro de 2015.
FERNANDO LÚCIO CAVALCANTE GOMES
Pregoeiro

PREFEITURA MUNICIPAL DE SÃO SEBASTIÃO

AVISOS DE LICITAÇÃO
PREGÃO PRESENCIAL Nº 1/2015 - SRP

PREGÃO PRESENCIAL Nº 01/2015 - SRP-01/2015 - Menor Preço por Lote. Edital Com Reserva de Cota Exclusiva de Até 25% para MEI/ME/EPP. OBJETO: Fornecimento de combustíveis automotivos (Gasolina, Álcool, Óleo Diesel Comum e Óleo Diesel S10), para atender as necessidades da Frota da Prefeitura e Secretarias Municipais do Município de São Sebastião - AL, por um período de 12 meses. DATA, HORA E LOCAL: Dia 09 de fevereiro de 2015, às 9h00, na sala da CPL, localizada na sede da Prefeitura Municipal de São Sebastião, sediada a Rua Pedro Vieira de Barros, Centro, CEP 57.275-000, São Sebastião - AL. FUNDAMENTAÇÃO LEGAL: Lei Federal n° 10.520/2002, Decreto Municipal n° 004/2014, Lei Municipal nº 357/2010, Lei Complementar nº 123/2006, Lei Complementar 147/2014, aplicando-se subsidiariamente, no que couber, as disposições da Lei Federal n° 8.666/1993 e suas alterações, bem como atendendo o que disciplina os Decretos Federais nº. nº 3.555/2000, Decreto Federal nº 7.892/2013 e demais normas regulamentares aplicáveis à espécie. INFORMAÇÕES: O Edital encontra-se disponível no endereço acima citado das 08h00 às 13h00. Fone para Contato 0xx82 3542-1339.

PREGÃO PRESENCIAL Nº 2/2015 - SRP

PREGÃO PRESENCIAL EXCLUSIVO PARA MEI/ME/EPPNº 02/2015 - SRP-02/2015 - Menor Preço por Item.. OBJETO: Contratação de empresa especializada no fornecimento de Material de Consumo (Gêneros Alimentícios), destinado a atender a Demanda do PNAE - Programa de Alimentação Escolar, bem como dos demais Programas Educacionais da Rede Municipal de Ensino do Município de São Sebastião - AL, por um período de 10 meses. DATA, HORA E LOCAL: Dia 10 de fevereiro de 2015, às 9h00, na sala da CPL, localizada na sede da Prefeitura Municipal de São Sebastião, sediada a Rua Pedro Vieira de Barros, Centro, CEP 57.275-000, São Sebastião - AL. FUNDAMENTAÇÃO LEGAL: Lei Federal n° 10.520/2002, Decreto Municipal n° 004/2014, Lei Municipal nº 357/2010, Lei Complementar nº 123/2006, Lei Complementar 147/2014, aplicando-se subsidiariamente, no que couber, as disposições da Lei Federal n° 8.666/1993 e suas alterações, bem como atendendo o que disciplina os Decretos Federais nº. nº 3.555/2000, Decreto Federal nº 7.892/2013 e demais normas regulamentares aplicáveis à espécie. INFORMAÇÕES: O Edital encontra-se disponível no endereço acima citado das 08h00 às 13h00. Fone para Contato 0xx82 3542-1339.

São Sebastião-AL, 27 de janeiro de 2015.
LÁSARO FELIX RIBEIRO
Pregoeiro

PREFEITURA MUNICIPAL DE SENADOR RUI PALMEIRA

AVISO DE LICITAÇÃO
TOMADA DE PREÇOS Nº 1/2015

Objeto: Contratação de empresa para a execução das obras e serviços de reforma e ampliação de escolas no Município de Senador Rui Palmeira - AL. Abertura: 12/02/2015 - 09 h. - Tipo: Menor Preço, representado pelo menor preço por lote. O Edital poderá ser adquirido na Sala da Comissão de Licitação, no horário das 8 às 12 horas, na Sede Administrativa Municipal, Rua Santo Antonio, nº 13 - Centro.

Senador Rui Palmeira-AL, 27 de janeiro de 2015.
LUCÉLIA SOARES SIQUEIRA SILVA
Presidente da CPL

ESTADO DO AMAZONAS
PREFEITURA MUNICIPAL DE BOCA DO ACRE

EXTRATOS DE REGISTRO DE PREÇOS

REGISTRO DE PREÇOS Nº 003/2015.
PREGÃO PRESENCIAL SRP Nº 033/2014CPL
PROCESSO N° 092/2014
OBJETO: AQUISIÇÃO DE MATERIAL ESPORTIVO PARA ATENDER A ADMINISTRAÇÃO DIRETA E INDIRETA DO MUNICIPIO DE BOCA DO ACRE/AM, de conforme ANEXO I - TERMO DE REFERÊNCIA, integrante desta Ata.
VALIDADE DA ATA: 12 (doze) meses.
VALOR DO LOTE: ITEM: 01 R$ - 190,00; ITEM: 02 R$ - 17,50; ITEM: 03 R$ - 62,00; ITEM: 04 R$ - 5,00; ITEM: 05 R$ - 70,00; ITEM: 06 R$ - 100,00; ITEM: 07 R$ - 59,00; ITEM: 08 R$ - 50,00; ITEM: 09 R$ - 78,00; ITEM: 10 R$ - 51,00; ITEM: 11 R$ - 16,00; ITEM: 12 R$ - 86,00; ITEM: 13 R$ - 86,00; ITEM: 14 R$ - 26,00; ITEM: 15 R$ - 9,50; ITEM: 16 R$ - 25,00; ITEM: 17 R$ - 475,00; ITEM: 18 R$ - 385,00; ITEM: 19 R$ - 415,00; ITEM: 20 R$ - 20,00; ITEM: 21 R$ - 11,00; ITEM: 22 R$ - 10,00; ITEM: 23 R$ - 6,50; ITEM: 24 R$ - 29,00; ITEM: 25 R$ - 38,00; ITEM: 26 R$ - 255,00; ITEM: 27 R$ - 165,00; ITEM: 28 R$ - 350,00; ITEM: 29 R$ - 107,00; ITEM: 30 R$ - 50,00.
VALOR TOTAL REGISTRADO: R$ 846.350,00 (OITOCENTOS E QUARENTA, SEIS MIL E TREZENTOS E CINQUENTA REAIS).
DATA DA ASSINATURA: 27de janeiro de 2015.
ASSINAM: ANTONIO IRAN DE SOUZA LIMA, pela Prefeitura Municipal de Boca do Acre e a Senhora: AIMES LEOPOLDINA MUSTAFA, pela contratada.
FORNECEDOR REGISTRADO POR OCASIÃO DO PREGÃO PRESENCIAL SRP Nº 033/2014 CPL.

REGISTRO DE PREÇOS Nº 001/2015.
PREGÃO PRESENCIAL SRP Nº 032/2014CPL
PROCESSO N° 091/2014
OBJETO: AQUISIÇÃO DE MATERIAL DE CONSUMO (FARDA) PARA ATENDER A ADMINISTRAÇÃO PÚBLICA DIRETA E INDIRETA DO MUNICÍPIO DE BOCA DO ACRE/AM,conforme ANEXO I - TERMO DE REFERÊNCIA, integrante desta Ata.
VALIDADE DA ATA: 12 (doze) meses.
VALOR DOSITENS: ITEM I R$ 17,00, ITEM II R$ 20,00 E ITEM III R$ 29,00.
VALOR TOTAL REGISTRADO: R$ 418.500,00 (QUATROCENTOS E DEZOITO MIL E QUINHENTOS REAIS).
DATA DA ASSINATURA: 27 de janeirode 2015.
ASSINAM: ANTONIO IRAN DE SOUZA LIMA, pela Prefeitura Municipal de Boca do Acre e a Senhora: MARIA DA CONCEIÇÃO ALMEIDA, pela contratada.
FORNECEDOR REGISTRADO POR OCASIÃO DO PREGÃO PRESENCIAL SRP Nº 032/2014 CPL.

PREFEITURA MUNICIPAL DE CARAUARI

EXTRATOS DE TERMOS ADITIVOS

1º Termo Aditivo a Carta Contrato de Prestação de Serviços da Carta Convite Nº 019/2014. Data: 15/12/2014. Partes: Prefeitura Municipal de Carauari por intermédio do Fundo Municipal de Saúde e a Empresa Silva e Almeida Construções Ltda-ME. Espécie: Termo Aditivo ao Contrato de Serviços "Construção de 02 (dois) incineradores no posto de saúde da comunidade da Ponte no Município de Carauari". Objeto: Prorrogação de prazo de vigência do Contrato Original, previsto na cláusula sexta por mais 30 (trinta) dias, a contar de 09/01/2015 a 07/02/2015. Fundamento Legal: Processo Licitatório modalidade Carta Convite Nº 019/2014. Publicado por afixação no quadro de avisos da Prefeitura Municipal de Carauari, em 16/12/2014, em consonância com o art. 98 da Lei Orgânica do Município.

1º Termo Aditivo a Carta Contrato de Prestação de Serviços da Carta Convite Nº 020/2014. Data: 15/12/2014. Partes: Prefeitura Municipal de Carauari por intermédio do Fundo Municipal de Saúde e a Empresa Silva e Almeida Construções Ltda-ME. Espécie: Termo Aditivo ao Contrato de Serviços "Construção de 03 (três) lixeiras nas U.B.S, Posto de Saúde Maria Del Pilar, Posto de Saúde Michie Takeda e Posto de Saúde Adélia Costa dos Santos no Município de Carauari". Objeto: Prorrogação de prazo de vigência do Contrato Original, previsto na cláusula sexta por mais 30 (trinta) dias, a contar de 09/01/2015 a 07/02/2015. Fundamento Legal: Processo Licitatório modalidade Carta Convite Nº 020/2014. Publicado por afixação no quadro de avisos da Prefeitura Municipal de Carauari, em 16/12/2014, em consonância com o art. 98 da Lei Orgânica do Município.

1º Termo Aditivo a Carta Contrato de Prestação de Serviços da Carta Convite Nº 021/2014. Data: 23/12/2014. Partes: Prefeitura Municipal de Carauari por intermédio do Fundo Municipal de Saúde e a Empresa Silva e Almeida Construções Ltda-ME. Espécie: Termo Aditivo ao Contrato de Serviços "Recuperação da rampa de acesso à UBS Maria Del Pilar e reforma da cobertura das ambulâncias". Objeto: Prorrogação de prazo de vigência do Contrato Original, previsto na cláusula sexta por mais 60 (sessenta) dias, a contar de 16/01/2015 a 16/03/2015. Fundamento Legal: Processo Licitatório modalidade Carta Convite Nº 021/2014. Publicado por afixação no quadro de avisos da Prefeitura Municipal de Carauari, em 29/12/2014, em consonância com o art. 98 da Lei Orgânica do Município.

ESTADO DA BAHIA
PREFEITURA MUNICIPAL DE ÁGUA FRIA

AVISO DE LICITAÇÃO
PREGÃO PRESENCIAL SRP Nº 1/2015

Seleção de empresas visando o registro de preços para fornecimento parcelado de material de expediente e papelaria . Data: 09/02/2015, 09hs, Sala de Licitações. Os editais na Prefeitura e todas as publicações posteriores dos atos subseqüentes estarão à disposição de quaisquer interessados, no Site http:/www.pmaguafria.ba.ipmbrasil.org.br

Água Fria, 27 de janeiro de 2015.
VERINALDO SANTOS DA SILVA FILHO
Pregoeiro

PREFEITURA MUNICIPAL DE ALAGOINHAS

EXTRATO DE CONTRATO

Contrato nº. 012/2015 - Contratante: Município de Alagoinhas - Caio de Castro Souza (Secretário), C.N.P.J. n.º 13.646.005/0001-38, Contratada: Sindicato das Empresas de Transporte Coletivo Urbano de Alagoinhas - CNPJ n°. 16.130.296/0001-03 - Procedimento Licitatório: Inexigibilidade nº. 034/2014 - Objeto: contratação de empresa para prestação de serviço no fornecimento de vales transporte para atender aos alfabetizados do Brasil Alfabetizado/Letrar Alagoinhas da Secretaria Municipal de Educação - Valor: R$ 55.000,00 (cinqüenta e cinco mil reais) - Data de Assinatura: 05/01/2015.

AVISO DE LICITAÇÃO
CONCORRÊNCIA Nº 1/2015

Objeto: CONTRATAÇÃO DE EMPRESA ESPECIALIZADA PARA A CONSTRUÇÃO DE 04 (QUATRO) ESCOLAS DE 12 SALAS NOS BAIRROS DO BARREIRO, SANTA TEREZINHA, JARDIM PETROLAR E MANGALÔ DO MUNICÍPIO DE ALAGOINHAS/BA - TERMO DE COMPROMISSO PAR Nº 16885/2013 - MEC/FNDE. Recebimento de envelopes e abertura no dia 09/03/2015, às 09h. O Edital estará á disposição na COPEL situada no CAM - CENTRO ADMINISTRATIVO MUNICIPAL, Rua Manoel Romão, N° 23, Alagoinhas Velha, Alagoinhas/BA ao preço de R$ 100,00 (cem reais). Dados Bancários: Banco do Brasil - AG: 0158-9, C/C:16.658-8. Maiores informações pelo tel. (0xx75) 3422-8607.

Alagoinhas, 27 de janeiro de 2015.
JOSÉ ALBERTO MACHADO COSTA JÚNIOR
Presidente da COPEL

PREFEITURA MUNICIPAL DE ANAGÉ

AVISOS DE LICITAÇÃO
PREGÃO PRESENCIAL SRP Nº 13/2015

O MUNICÍPIO DE ANAGÉ, ESTADO DA BAHIA torna público que na data de 10/02/2015, às 16:30h de Brasília, na sua sede, situada na Rua Fidélis Botelho, nº 28, Centro, realizará licitação, modalidade Pregão Presencial, tipo menor preço por lote, com a finalidade de Aquisição de Materiais Didáticos e de Expediente, para atender demanda da Secretaria Municipal de Assistência Social deste Município. O Edital, pode ser obtido, no Departamento de Licitações e Contratos, em dias úteis de 08:00 às 12:00h, mediante pagamento do DAM, no valor de R$ 30,00 (trinta reais) referente a despesas com impressão.

PREGÃO PRESENCIAL SRP Nº 15/2015

O MUNICÍPIO DE ANAGÉ, ESTADO DA BAHIA, torna público que na data de 10/02/2015, às 9:30 (nove horas e trinta minutos) de Brasília, na sua sede, situada na Rua Fidélis Botelho, nº 28, Centro, realizará licitação, modalidade Pregão Presencial, tipo menor preço por lote, com a finalidade de Contratação de Empresa para Fornecimento de Gêneros Alimentícios em geral Para Alimentação Escolar da Rede Municipal de Ensino, Programa Mais educação e Creche Municipal. O Edital, pode ser obtido, no Departamento de Licitações e Contratos, em dias úteis de 08:00 às 12:00h, mediante pagamento do DAM, no valor de R$ 30,00 (trinta reais) referente a despesas com impressão.

PREGÃO PRESENCIAL SRP Nº 16/2015

O MUNICÍPIO DE ANAGÉ, ESTADO DA BAHIA, torna público que na data de 10/02/2015, às 15:30 (Quinze e Trinta Minutos) de Brasília, na sua sede, situada na Rua Fidélis Botelho, nº 28, Centro, realizará licitação, modalidade Pregão Presencial, tipo menor preço por lote, com a finalidade de Contratação de empresa para aquisição de vasilhames e GLP envasado para atender demanda das diversas secretarias deste município. O Edital, pode ser obtido, no Departamento de Licitações e Contratos, em dias úteis de 08:00 às 12:00h, mediante pagamento do DAM, no valor de R$ 30,00 (trinta reais) referente a despesas com impressão.

COMERCIALIZAÇÃO PROIBIDA POR TERCEIROS

PREGÃO PRESENCIAL SRP Nº 17/2015

O MUNICÍPIO DE ANAGÉ, ESTADO DA BAHIA, torna público que na data de 10/02/2015, às 17:30h de Brasília, na sua sede, situada na Rua Fidélis Botelho, nº 28, Centro, realizará licitação, modalidade Pregão Presencial, tipo menor preço por lote, com a finalidade Contratação de empresas para fornecimento de veículos 0 km para atender as necessidades da Secretaria Municipal de Saúde junto ao PMAQ e EDEMIAS. O Edital, pode ser obtido, no Departamento de Licitações e Contratos, em dias úteis de 08:00 às 12:00h, mediante pagamento do DAM, no valor de R$ 30,00 (trinta reais) referente a despesas com impressão.

GEREMILSON SANTOS SOUSA
Pregoeiro

PREFEITURA MUNICIPAL DE ANGICAL

EDITAL DE CHAMADA PÚBLICA Nº 1/2015

A Prefeitura Municipal de Angical - Estado da Bahia torna público que estará contratando os serviços de hospedagens para munícipes em Tratamento Fora do Domicílio - TFD, nas cidades de Barra (BA) e Salvador (BA), para o exercício de 2.015.

OBJETO: Prestação de Serviços na hospedagem de munícipes em tratamento fora do Município de Angical (BA). (TFD)

As hospedagens se darão de acordo com escala elaborada pela Secretaria Municipal de Saúde.

O Fundo Municipal de Saúde disponibilizará a importância de R$ 160.000,00 (cento e sessenta mil reais) para custear a presente contratação sendo R$ 60.000,00 (sessenta mil reais) para a cidade de Barra (BA) e R$ 100.000,00 (cem mil reais) para Salvador (BA) e pagará por pernoite o valor bruto de R$ 30,00 (trinta reais).

A Secretaria Municipal de Saúde emitirá requisições para as hospedagens que deverão acompanhar as Notas Fiscais de Prestação de Serviços juntamente com as Certidões que comprovem a regularidade Fiscal da Contratada.

DOTAÇÃO ORÇAMENTÁRIA:

As despesas provenientes destes serviços correrão por conta da seguinte dotação orçamentária:

Unidade: 02.08.000 - FUNDO MUNICIPAL DE SAUDE

Projeto/Atividade: 2.056 - Gestão das Ações dos Serviços de Saúde - 15% Saúde.

Projeto/Atividade: 2.066 - Gestão das Ações dos Serviços de Saúde - Vinculados

Elemento de Despesa: 3.3.90.36.00 - Outros Serviços de Terceiros - Pessoa Física.

Elemento de Despesa: 3.3.90.39.00 - Outros Serviços de Terceiros - Pessoa Jurídica.

Os interessados, Pessoas Físicas ou Jurídicas, que aceitarem o preço ofertado, deverão procurar a Secretaria Municipal de Saúde de Angical (BA) para negociar a contratação. Telefone: (77) 3622.2022.

Angical - BA, 26 de janeiro de 2015.
GILMAR SANTOS DE MATOS
Secretário Municipal de Saúde
Interino

PEDRO ALVES MORENO
Secretário Municipal de Administração

LEOPOLDO DE OLIVEIRA NETO
Prefeito

AVISOS DE LICITAÇÃO
PREGÃO PRESENCIAL Nº 1/2015

FORNECIMENTO DE REFEIÇÕES REPUBLICAÇÃO POR ALTERAÇÃO NO EDITAL A PREFEITURA MUNICIPAL DE ANGICAL - Estado da Bahia, faz saber que estará recebendo Proposta de Preços, Documentação de Habilitação e procedendo ao julgamento de licitação, em 09.02.2015, às 10h00min, com o objetivo de contratar empresa especializada para o fornecimento de refeições ao Executivo Municipal. Edital completo disponível com a Comissão Permanente de Licitação (COPEL), na sala de Licitação sita a Praça Durvalmerindo Bandeira Coité nº 01 - Centro - Angical (BA). Informações até o dia 05.02.2015, com a COPEL no horário de 08h00min as 14h00min.

PREGÃO PRESENCIAL Nº 2/2015

COMBUSTIVEIS E LUBRIFICANTES A Prefeitura Municipal de Angical (BA) faz saber que estará recebendo propostas e documentação objetivando a contratação abaixo: Modalidade e numero: Pregão Presencial nº 002/2015. Tipo: menor preço POR ITEM Forma de fornecimento: parcelado. Local de fornecimento: Sede do Município. Objeto: aquisição de combustíveis e lubrificantes. Data de abertura: 10.02.2015 às 09h30min. Informações e Edital completo até o dia 06.02.2014, com a COPEL no horário de 08h00min as 14h00min.

Angical - BA, 27 de janeiro de 2015
PEDRO ALVES MORENO
Pregoeiro

PREFEITURA MUNICIPAL DE ARAMARI

EXTRATO DE CONTRATO

Nº do CONTRATO: 011/2015OBJETO DO CONTRATO: Contratação de empresa especializada para a execução de obra da Construção da Unidade para implantação e Funcionamento da "FARMACIA DA BAHIA", com recurso do Convenio de nº 044/2012, celebrado entre a BAHIAFARMA e o Município de Aramari/BA.VALOR DO CONTRATO: R$ 81.997,57 (oitenta e um mil novecentos e noventa e sete reais e cinquenta e sete centavos).MODALIDADE DA LICITAÇÃO: Dispensa nº 001/2015DOTAÇÃO ORÇAMENTÁRIA: Unidade: 03.04.00; Função: 10; Sub-função: 301; Programa: 003;Projeto/Atividade: 1.026;Elemento: 4.4.9.0.51.00;Fonte de zecurso: 23/02 EMPRESA CONTRATADA: PREMIUM PRESTAÇÃO DE SERVICOS LTDA - ME DATA ASSINATURA: 19/01/2015VIGÊNCIA: 45 (quarenta e cinco) dias.

AVISO DE DISPENSA DE LICITAÇÃO

PROCESSO ADMINISTRATIVO N° 005/2015 Dispensa Nº 01/2015.

O PREFEITO DO MUNICÍPIO DE ARAMARI, Estado da Bahia, no uso de suas atribuições legais: Reconhece a situação de dispensa de licitação no presente processo, e autoriza a despesa e empenho, para contratação da empresa PREMIUM PRESTAÇÃO DE SERVICOS LTDA - ME, para prestação de serviços da Construção da Unidade para implantação e Funcionamento da "FARMACIA DA BAHIA", com recurso do Convenio de nº 044/2012, celebrado entre a BAHIAFARMA e o Município de Aramari/BA, no período de 45 (quarenta e cinco) dias, conforme a solicitação da Secretaria Municipal de Saúde, pelo valor global de R$ 81.997,57 (oitenta e um mil novecentos e noventa e sete reais e cinquenta e sete centavos), o pagamento será, conforme minuta de contrato aprovado, pela Procuradoria Jurídica do Município. Determina que seja dada a publicidade prevista no caput do artigo 26 da lei 8.666/93.

Aramari-BA, 16 de janeiro de 2015.
JOSÉ CARLOS ALVES NASCIMENTO

PREFEITURA MUNICIPAL DE BARRA DA ESTIVA

AVISO DE LICITAÇÃO
PREGÃO PRESENCIAL Nº 1/2015

O Município de Barra da Estiva - BA, através Comissão Permanente de Licitação, torna público, para conhecimento dos interessados, que realizará a seguinte licitação: Pregão Presencial Nº 001/2015 - Objeto: Contratação de empresa/pessoa física especializada em transportes de materiais e pessoas com deslocamento principalmente na zona rural do município em estradas vicinais e secundárias para cumprir solicitação das diversas secretarias através de veículos de pequeno, médio e grande porte e pagamento de acordo com a quilometragem feita no período de 30 (trinta) dias, e os veículos deverão estar à disposição do município 24 horas por dia para atendimentos de urgência e emergência. Abertura: 09/02/2015 às 08.30h. Os interessados poderão adquirir os editais na Rua Dr. João Moisés de Oliveira, 01 - Centro - Barra da Estiva - BA, quaisquer informações (77) 3450-1616 das 08:00 às 12:00 h, no setor de licitação

Barra da Estiva, 27 de janeiro de 2015.
ROQUE MOURA CAIRES
Presidente da Comissão

PREFEITURA MUNICIPAL DE BIRITINGA

AVISO DE CHAMADA PÚBLICA Nº 1/2015

O MUNICÍPIO DE BIRITINGA-BA torna público que fará realizar licitação na modalidade CHAMADA PUBLICA Nº001/2015 -- AQUISIÇÃO DE GÊNEROS ALIMENTÍCIOS DA AGRICULTURA FAMILIAR E DO EMPREENDEDOR FAMILIAR RURAL, PARA ALIMENTAÇÃO ESCOLAR, no dia 12/02/2015, às 10:00h. Edital disponível na Prefeitura Municipal de Biritinga-Ba, Praça Municipal, nº01 das 08:00h às 12:00h e através do telefone/fax (75) 3267- 2354.

Biritinga-Ba, 23 de janeiro de 2015
GILMÁRIO SOUZA OLIVEIRA
Prefeito

AVISOS DE LICITAÇÃO
PREGÃO PRESENCIAL Nº 1/2015

O MUNICÍPIO DE BIRITINGA-BA., torna público que fará realizar licitação na modalidade PREGÃO PRESENCIAL Nº 001/2015 -- AQUISIÇÃO DE GLP(gás de cozinha), no dia 06/02/2015, às 10:00h. Edital disponível na Prefeitura Municipal de Biritinga-Ba, Praça Municipal, nº01 das 08:00h às 12:00h e através do E-mail: licitacaobiritinganovo@gmail.com, e informações pelo telefone/fax (75) 3267- 2354.

PREGÃO PRESENCIAL Nº 2/2015

O MUNICÍPIO DE BIRITINGA-BA., torna público que fará realizar licitação na modalidade PREGÃO PRESENCIAL Nº 002/2015 -- AQUISIÇÃO DE PNEUS E CÂMARAS, para atendimento a frota de veículos da Prefeitura Municipal, dia 06/02/2015, às 14:30h. Edital disponível na Prefeitura Municipal de Biritinga-BA, Praça Municipal, nº01, das 08:00h às 12:00h, e informações pelo e-mail licitacaobiritinganovo@gmail.com ou pelo telefone/fax (75) 3267- 2354

Biritinga-Ba, 22 de janeiro de 2015
GILMÁRIO SOUZA OLIVEIRA
Prefeito

PREFEITURA MUNICIPAL DE BUERAREMA

EXTRATO DE CONTRATO Nº 13/2015

PP Nº 036/2014, P.A. Nº 095/2014, CONTRATANTE: PREFEITURA MUNICIPAL DE BUERAREMA. CONTRATADA: K. R. CARVALHO & CIA LTDA. CNPJ: 07.081.793/0001-60. Objeto: Contratação de empresa do ramo para prestação de serviços no fornecimento de combustível e lubrificante aos veículos locados à serviço do município e da frota municipal, para o ano de 2015. VALOR: R$ 1.573.905,00 (UM MILHÃO QUINHENTOS E SETENTA E TRÊS MIL NOVECENTOS E CINCO REAIS). DATA ASSINATURA: 08/01/2015. VIGÊNCIA: 31/12/2015.

AVISO DE HOMOLOGAÇÃO
PREGÃO PRESENCIAL Nº 36/2014

O PM de Buerarema/BA resolve Homologar o PP 036/2014, objeto contratação de empresa do ramo para prestação de serviços no fornecimento de combustível e lubrificante aos veículos locados à serviço do município e da frota municipal, para o ano de 2015. Licitante Vencedor: LOTE I - K R CARVALHO & CIA LTDA - CNPJ Nº. 07.081.793/0001-60 - Valor - R$ 1.573.905,00 (UM MILHÃO QUINHENTOS E SETENTA E TRÊS MIL NOVECENTOS E CINCO REAIS). .

Buerarema - BA, 5 de janeiro de2015
JOSÉ AGNALDO BARRETO DOS ANJOS
Prefeito

PREFEITURA MUNICIPAL DE CONCEIÇÃO DA FEIRA

EXTRATO DE CONTRATO

Espécie: Obras - Resumo do Objeto: Pavimentação de Ruas - Modalidade: Tomada de Preços conforme estabelecido a Lei 8.666/93. - Órgão Interessado: 02.09 - Secretaria Municipal de Infraestrutura e Desenvolvimento Urbano - Atividade: 1.012 - Pavimentação e Drenagem de Ruas - Elemento de Despesa: 44.90.51 - Obras e Instalações - Nº do Contrato: 033 / 2015 - Empresa Contratada: Almeida-Construtora e Serviços Ltda. - Empenho da Despesa: 26 de janeiro de 2015. - Valor Total do Contrato: R$ 498.877,66 - Valor a Pagar por Mês: Conforme boletins de medição - Vigência do Contrato: De 26/01/2015 a 26/07/2015. Assina pela Contratante: Raimundo da Cruz Bastos - Assina pela Contratada: Luís Carlos Costa Santos - Sócio Administrador.

PREFEITURA MUNICIPAL DE CORDEIROS

AVISOS DE LICITAÇÃO
TOMADA DE PREÇOS Nº 1/2015

Contratação de Empresa para a execução de Serviços de Pavimentação em Paralelepípedo de Vias na Sede do Município de Cordeiros, conforme Convênio Nº 040/14, celebrado entre o Município de Cordeiros e a Secretaria de Desenvolvimento Urbano do Estado, sob o regime de menor preço global. Abertura dia 12/02/15, às 08:00 hs. O Edital poderá ser adquirido na Sede da Prefeitura, situada na Prç. Coronel José Moreira Cordeiro, 104, Cordeiros, Ba, das 08:00 às 12:00 hs.

TOMADA DE PREÇOS Nº 2/2015

Contratação de empresa para a construção de uma escola de um pavimento com seis salas de aula, conforme Termo de Compromisso PAR Nº 33971/2014, celebrado em o Ministério da Educação por meio do FNDE e a Prefeitura Municipal de Cordeiros, sob o regime de menor preço global. Abertura dia 12/02/15, às 09:30 hs. O Edital poderá ser adquirido na Sede da Prefeitura, situada na Prç. Coronel José Moreira Cordeiro, 104, Cordeiros, Ba, das 08:00 às 12:00 hs.

Cordeiros - BA, 27 de janeiro de 2015.
CLERISTON RICARDO DE OLIVEIRA
Presidente da CPL

EXEMPLAR DE ASSINANTE DA IMPRENSA NACIONAL

PREFEITURA MUNICIPAL DE CORIBE

AVISO DE LICITAÇÃO
TOMADA DE PREÇOS Nº 1/2015

O Município de Coribe - Estado da Bahia torna público que, nos termos da Lei n.º 8.666/93 e alterações, fará realizar a licitação para Contratação de empresa para execução de serviços de pavimentação em ruas de Colônia do Formoso e Descoberto no interior do Município de Coribe, abertura no dia 13/02/2015 às 08hs00min. O edital completo encontra-se na sede desta Prefeitura, sito à Rua Bandeirantes, 285, Centro. Informações: (77) 3480.2130, demais atos www.coribe.ba.gov.br.

Coribe - BA, 27 de janeiro de 2015.
ROBÉRIO FREIRE SANTOS
Presidente da CPL

PREFEITURA MUNICIPAL DE CRUZ DAS ALMAS

AVISOS DE LICITAÇÃO
CONVITE Nº 1/2015

A Comissão Permanente Licitação da Secretaria de Administração da Prefeitura Municipal de Cruz das Almas, realizará licitação na modalidade Convite no dia 19/01/2015 às 09h, na Sala de Licitação, Centro Administrativo de Cruz das Almas, cujo objeto é: Contratação de empresa Especializada para Elaboração de Estudo Técnico de Mobilidade Urbana no município de Cruz das Almas visando o atendimento à Lei 12.587 de 03 de Janeiro de 2012. O Edital e anexo, encontram-se a disposição dos interessados na sala da COPEL, sito à Rua Lélia Passos S/N, Parque Sumaúma, Lauro Passos, CEP: 44.380-000. De 2ª. a 6ª feira das 08:00 às 12:00hs. Mais informações através, E-mail: copelpmca@hotmail.com ou fone: (75) 3621-8400.

Cruz das Almas-BA, 8 de janeiro 2015
GILSIMAR DOS SANTOS HELIOTERIO
Presidente da COPEL

PREGÃO PRESENCIAL Nº 7/2015

O Pregoeiro e Equipe de Apoio da Prefeitura de Cruz das Almas, realizará licitação do Pregão Presencial de n.º 007/2015 no dia 09/02/2015 às 09h, na Sala de Licitação do Centro Administrativo Municipal, cujo objeto é a contratação de empresa para aquisição de gêneros alimentícios destinados a clientela do Programa Nacional de Alimentação Escolar do município de Cruz das Almas. O Edital encontra-se a disposição dos interessados através do e-mail: copelpmca@hotmail.com e através do site www.cruzdasalmas.ba.indap.org.br Mais informações na sala da COPEL, sito no Centro Administrativo Municipal de Cruz das Almas, Rua Lélia Passos s/n - Parque Sumaúma - Bairro: Lauro Passos, CEP: 44.380 - 000. De 2ª a 6ª feira das 08:00 às 12:00 hs ou fone: (75) 3621 - 8400. As demais fases desta licitação serão publicadas no site www.cruzdasalmas.ba.indap.org.br/diário oficial.

PREGÃO PRESENCIAL Nº 8/2015

O Pregoeiro e Equipe de Apoio da Prefeitura de Cruz das Almas, realizará licitação na modalidade Pregão Presencial de n.º 008/2015 no dia 10/02/2015 às 09h, na Sala de Licitação do Centro Administrativo Municipal, cujo objeto é a Contratação de empresa para aquisição de livro didático da educação infantil, alunos de 03 a 05 anos (creche e pré-escola), para o ano letivo de 2015 do município de Cruz das Almas. O Edital encontra-se a disposição dos interessados através do e-mail: copelpmca@hotmail.com e através do site www.cruzdasalmas.ba.indap.org.br Mais informações na sala da COPEL, sito no Centro Administrativo Municipal de Cruz das Almas, Rua Lélia Passos s/n - Parque Sumaúma - Bairro: Lauro Passos, CEP: 44.380 - 000. De 2ª a 6ª feira das 08:00 às 12:00 hs ou fone: (75) 3621 - 8400. As demais fases desta licitação serão publicadas no site www.cruzdasalmas.ba.indap.org.br/diário oficial.

PREGÃO PRESENCIAL Nº 9/2015

O Pregoeiro e Equipe de Apoio da Prefeitura de Cruz das Almas, realizará licitação na modalidade Pregão Presencial de n.º 007/2015 no dia 10/02/2015 às 14h, na Sala de Licitação do Centro Administrativo Municipal, cujo objeto é a contratação de empresa para prestação de serviço/fornecimento de Buffet, Coffee Break, Sonorização, Material Gráfico (faixas, banner, convites, folder e certificados), Kits do professor (capangas) e Ornamentação para que seja realizada a Jornada Pedagógica 2015 do município de Cruz das Almas. O Edital encontra-se a disposição dos interessados através do e-mail: copelpmca@hotmail.com e através do site www.cruzdasalmas.ba.indap.org.br Mais informações na sala da COPEL, sito no Centro Administrativo Municipal de Cruz das Almas, Rua Lélia Passos s/n - Parque Sumaúma - Bairro: Lauro Passos, CEP: 44.380 - 000. De 2ª a 6ª feira no horário das 08:00 às 12:00 hs ou fone: (75) 3621 - 8400. As demais fases desta licitação serão publicadas no site www.cruzdasalmas.ba.indap.org.br/diário oficial.

Cruz das Almas-BA, 26 de janeiro de 2015
DANILO PIERRY SANTANA
Pregoeiro

PREFEITURA MUNICIPAL DE DOM BASÍLIO

AVISOS DE LICITAÇÃO
PREGÃO PRESENCIAL Nº 4/2015

Aquisição de pneus, câmaras, protetores e peças para a manutenção dos veículos e poços artesianos deste município. DATA DE ABERTURA: 09/02/2015 às 08h30min. LOCAL: sede da Prefeitura situada na Rua Manoel Araújo n° 01, Centro, Dom Basílio-BA. O Edital estará à disposição dos interessados na sede da Prefeitura Municipal, das 08h00min às 12h00min.

PREGÃO PRESENCIAL Nº 5/2015

Prestação de serviços mecânicos para consertos de veículos, motocicletas, caminhões e máquinas pesadas, pertencentes à frota municipal deste município. DATA DE ABERTURA: 09/02/2015. HORÁRIO: 13h00min. LOCAL: sede da Prefeitura situada na Rua Manoel Araújo n° 01, Centro, Dom Basílio-BA. O Edital estará à disposição dos interessados na sede da Prefeitura Municipal, das 08h00min às 12h00min

Dom Basílio-BA, 27 de janeiro de 2015.
SUZETE IZABEL PEREIRA
Pregoeira

PREFEITURA MUNICIPAL DE ELÍSIO MEDRADO

AVISOS DE LICITAÇÃO
PREGÃO PRESENCIAL Nº 7/2015

A CPL torna público que serão realizados Pregões Presenciais, do tipo menor preço Lei Federal nº. 10.520/02 e subsidiada a Lei nº. 8.666/93 Abertura: 11/02/2015. PP 007/2015 às 10:00 Obj: Contratação de empresa para fornecimento de Gêneros alimentícios destinados a Secretaria de Educação para atender ao PNAE - Programa Nacional de Alimentação Escolar da Rede Municipal de Ensino. O Edital completo poderá ser obtido no expediente normal desta Prefeitura, sito à Praça Salvador Andrade, S/Nº Casa, Centro. Informação (75) 3649-2113. licitaelisiomedrado@hotmail.com

Elísio Medrado - BA, 27 de janeiro de 2015.
RICARDO SOUZA ANDRADE
Pregoeiro

PREFEITURA MUNICIPAL DE ENCRUZILHADA

AVISOS DE LICITAÇÃO DESERTA
PREGÃO PRESENCIAL Nº 1/2015
Repetição

Torna público, para Registro de Preço, abertura: 20/01/2015, objeto: aquisição de material odontológico para atender as necessidades da Secretaria Municipal de Saúde, conforme consta em Ata, que na referida Licitação, não houve comparecimento de licitantes, sendo a sessão encerrada como deserta, com nova data para 10/02/2015, 10:30hs. Edital na Prefeitura.

PREGÃO PRESENCIAL Nº 2/2015
Repetição

Torna público para Registro de Preço, com abertura: 20/01/2015, objeto: a aquisição de combustível para atender as necessidades de todas as Secretarias Municipais de Encruzilhada, Estado da Bahia, conforme consta em Ata, que na referida Licitação, não houve comparecimento de licitantes, sendo a sessão encerrada como deserta, com nova data para 10/02/2015, 08hs. Edital na Prefeitura. Encruzilhada, 27/01/2015, Salustiano F. da Silva Neto, Pregoeiro.

Encruzilhada, 27 de janeiro de 2015.
SALUSTIANO F. DA SILVA NETO
Pregoeiro

PREFEITURA MUNICIPAL DE EUCLIDES DA CUNHA

EXTRATOS DE TERMOS ADITIVOS

2ª Aditivo do contrato nº 0282/2014. Objeto do contrato: execução da obra de pavimentação de ruas na sede deste município, através do contrato de Repasse / Ministério das Cidades / Caixa nº 01004399-42/2013. Prazo do aditivo: 03 (três) meses. CONTRATANTE: Município de Euclides da Cunha. CONTRATADA: LDR CONSTRUTORA LTDA. Data da assinatura do aditivo: 11/12/2014.
2ª Aditivo do contrato nº 0283/2014. Objeto do contrato: execução da obra de pavimentação de ruas na sede deste município, através do contrato de Repasse / Ministério das Cidades / Caixa nº 01006780-53/2013. Prazo do aditivo: 03 (três) meses. CONTRATANTE: Município de Euclides da Cunha. CONTRATADA: LDR CONSTRUTORA LTDA. Data da assinatura do aditivo: 11/12/2014.

PREFEITURA MUNICIPAL DE GANDU

AVISO DE LICITAÇÃO
PREGÃO PRESENCIAL SRP Nº 2/2015

AVISA aos interessados que realizará P.P-SRP 02/15, dia 09/02/15, às 09h; sede da PMG. Pç. S. José, 111 - 1º andar - Centro; Gandu-Ba. Objeto: aquisição de vasilhames e recarga de botijão de gás liquefeito de petróleo e água mineral. Informações na PMG, Tel.: (73) 3254-0386.

Gandu, 27 de janeiro de 2015.
JENILSON ALVES DE JESUS
Pregoeiro

PREFEITURA MUNICIPAL DE IAÇU

AVISO DE LICITAÇÃO
PREGÃO PRESENCIAL Nº 6/2015

Dia 09/02/2015, as 8:30 hs na sede da Prefeitura Municipal, Objeto: Aquisição parcelada de Material de limpeza e higiene Informações - Fone/fax (75) 3325-3254, no horário de expediente das 8:00 as 12:00 hs.

Iaçu-BA, 27 de janeiro de 2015.
ALFREDO HENRIQUE P. NETO
Pregoeiro

PREFEITURA MUNICIPAL DE IBICARAÍ

AVISOS DE ANULAÇÃO
PREGÃO PRESENCIAL Nº 6/2015

Objeto: Empresa que possua softwares para atendimento da Lei de acesso a informação.

A PREGOEIRA DO MUNICÍPIO DE IBICARAÍ (BA), nomeada através da Portaria nº. 017, DE 30/03/2009, torna público aos licitantes e demais interessados, que visando o interesse do município, e a necessidade de correções no edital do Pregão Presencial para o objeto em epígrafe que aconteceria no dia 29/01/2015, às 09:00, encontra-se anulado, após as falhas serem sanadas, a mesma será devidamente republicada.

PREGÃO PRESENCIAL Nº 7/2015

Objeto: Manutenção preventiva e corretiva, viabilidade técnica projeto, instalação de consultórios odontológicos, bem como a instalação de compressores odontológicos.

A PREGOEIRA DO MUNICÍPIO DE IBICARAÍ (BA), nomeada através da Portaria nº. 017, DE 30/03/2009, torna público aos licitantes e demais interessados, que visando o interesse do município, e a necessidade de correções no edital do Pregão Presencial para o objeto em epígrafe que aconteceria no dia 28/01/2015, às 11:00, encontra-se anulado, após as falhas serem sanadas, a mesma será devidamente republicada.

Ibicaraí - BA, 27 de janeiro de 2015.
DIONES SOUSA GUIMARÃES

PREFEITURA MUNICIPAL DE IBOTIRAMA

EXTRATOS DE TERMOS ADITIVOS

ESPÉCIE: Termo Aditivo nº. 001 do Contrato nº. 067/2014 - Processo Administrativo nº. 015/2014 - Pregão Presencial nº. 002/2014-PMI/BA - CONTRATANTE: Município de Ibotirama; CONTRATADO: CONSTRUTORA JSM LTDA; OBJETO: prorrogar o prazo de execução, vigência e alterar dotações orçamentárias; SIGNATÁRIOS: Pela Contratante, Prefeito Municipal: Claudir Terence Lessa L. de Oliveira, e pelo Contratado: Jesualdo Alves dos Santos.
ESPÉCIE: Termo Aditivo nº. 001 do Contrato nº. 083/2014 - Processo Administrativo nº. 020/2014 - Pregão Presencial nº. 003/2014-PMI/BA - CONTRATANTE: Município de Ibotirama; CONTRATADO: ISTITUTO MUNICIPAL DE ADMINISTRAÇÃO PUBLICA - IMAP; OBJETO: prorrogar o prazo de vigência, alterar dotações orçamentárias e manter valor; SIGNATÁRIOS: Pela Contratante, Prefeito Municipal: Claudir Terence Lessa L. de Oliveira, e pelo Contratado: Rômulo Augusto Silva Santana.
ESPÉCIE: Termo Aditivo nº. 001 do Contrato nº. 113/2014 - Processo Administrativo nº. 030/2014 - Tomada de Preços nº. 003/2014-CPL/PMI/BA - CONTRATANTE: Município de Ibotirama; CONTRATADA: HABITA EMPREENDIMENTOS IMOBILIÁRIOS LTDA-ME; OBJETO: prorrogar o prazo de execução, vigência e alterar dotações orçamentárias; SIGNATÁRIOS: Pela Contratante, Prefeito Municipal: Claudir Terence Lessa L. de Oliveira, e pelo Contratado: Paulo Sérgio Rodrigues de Araújo.

COMERCIALIZAÇÃO PROIBIDA POR TERCEIROS

ESPÉCIE: Termo Aditivo nº. 002 do Contrato nº. 017/2014 - Processo Administrativo nº. 001/2014 - Tomada de Preços nº. 001/2014-CPL/PMI/BA - CONTRATANTE: Município de Ibotirama; CONTRATADO: CONSTRUTORA OLIVEIRA FAGUNDES LTDA; OBJETO: prorrogar o prazo de vigência e alterar dotações orçamentárias; SIGNATÁRIOS: Pela Contratante, Prefeito Municipal: Claudir Terence Lessa L. de Oliveira, e pelo Contratado: Marino Capobianco.

ESPÉCIE: Termo Aditivo nº. 008 do Contrato nº. 067/2011 - Processo Administrativo nº. 025/2011 - Pregão Presencial nº. 005/2011-PMI/BA - CONTRATANTE: Município de Ibotirama; CONTRATADO: MARIANO COMERCIAL DE PETROLEO LTDA; OBJETO: prorrogar o prazo de vigência, alterar dotações orçamentarias e manter valor total; SIGNATÁRIOS: Pela Contratante, Prefeito Municipal: Claudir Terence Lessa L. de Oliveira, e pelo Contratado: Edson Pinto Mariano.

ESPÉCIE: Termo Aditivo nº. 002 do Contrato nº. 168/2013 - Processo Administrativo nº. 035/2013 - Pregão Presencial nº. 009/2013-PMI/BA - CONTRATANTE: Município de Ibotirama; CONTRATADO: TRANSCOPS COOPERATIVA DOS PROFISSIONAIS DE TRANSPORTES ALTERNATIVOS E ESPECIAIS DO ESTADO DA BAHIA; OBJETO: prorrogar o prazo de vigência, execução, alterar dotações orçamentárias e manter valor total mensal; SIGNATÁRIOS: Pela Contratante, Prefeito Municipal: Claudir Terence Lessa L. de Oliveira, e pelo Contratado: Ana Karoline Adolfo da Silva.
ESPÉCIE: Termo Aditivo nº. 002 do Contrato nº. 196/2013 - Processo Administrativo nº. 034/2013 - Concorrência Pública nº. 001/2013-PMI/BA - CONTRATANTE: Município de Ibotirama; CONTRATADO: DIAS E BRITO LTDA ME; OBJETO: prorrogar o prazo de vigência, alterar dotação orçamentária e manter valor; SIGNATÁRIOS: Pela Contratante, Prefeito Municipal: Claudir Terence Lessa Lopes de Oliveira, e pelo Contratado: Antônio Paulo Brito Santos.
ESPÉCIE: Termo Aditivo nº. 002 do Contrato nº. 241/2013 - Processo Administrativo nº. 053/2013 - Pregão Presencial nº. 017/2013 - CONTRATANTE: Município de Ibotirama; CONTRATADO: SIMAC MATERIAIS DE CONSTRUÇÃO LTDA; OBJETO: prorrogar o prazo de vigência e alterar dotações orçamentárias; SIGNATÁRIOS: Pela Contratante, Prefeito Municipal: Claudir Terence Lessa Lopes de Oliveira, e pelo Contratado: Simone de Queiroz Santos Passos Leite.
ESPÉCIE: Termo Aditivo nº. 002 do Contrato nº. 275/2013 - Processo Administrativo nº. 071/2013 - Pregão Presencial nº. 023/2013-PMI/BA - CONTRATANTE: Município de Ibotirama; CONTRATADO: DAJARA DOS SANTOS QUEIROZ SENA ME; OBJETO: prorrogar o prazo de execução, vigência e alterar dotações orçamentárias; SIGNATÁRIOS: Pela Contratante, Prefeito Municipal: Claudir Terence Lessa Lopes de Oliveira, e pelo Contratado: Dajara dos Santos Queiroz Sena.

RESULTADO DE JULGAMENTO
PREGÃO PRESENCIAL Nº 17/2014

A pregoeira da Prefeitura Mun. de Ibotirama-Ba torna público o resultado de julgamento das propostas de preços e habilitação, referente ao processo sob a modalidade Pregão Presencial nº 017/2014-PMI/BA, que tem por objeto a contratação de empresa especializada para o fornecimento de materiais de serralheria, marcenaria, divisórias, vidraçaria, para atender as necessidades de manutenção e conservação das instalações desta Prefeitura e suas respectivas Secretarias e compor os estoques do Setor de Almoxarifado, deste município de Ibotirama-Ba. Sagraram-se vencedoras as empresas: INDÚSTRIA BARBOSA FERREIRA LTDA - ME vencedora do Lote 01, com o valor total de R$ 893.680,26 (oitocentos e noventa e três mil e seiscentos e oitenta reais e vinte e seis centavos) e a empresa DEDE SERRALHERIA E COMERCIO LTDA - EPP vencedora dos lotes 02, 03, 04 e 05, sendo o Lote 02 com o valor total de R$ 10.392,60 (dez mil e trezentos e noventa e dois reais e sessenta centavos), Lote 03 com o valor total de R$ 26.095,80 (vinte e seis mil, noventa e cinco reais e oitenta centavos), Lote 04 com o valor total de R$ 552.565,00 (quinhentos e cinquenta e dois mil e quinhentos e sessenta e cinco reais), e o Lote 05 com o valor total de R$ 16.497,23 (dezesseis mil e quatrocentos e noventa e sete reais e vinte e três centavos). Decorrido o prazo recursal fica homologado o processo pelo Prefeito Municipal, estando o processo à disposição dos interessados para vistas, no horário das 8:00 às 12:00 e das 14:00 às 18:00 horas.

JOELMA P. DOS SANTOS
Pregoeira

PREFEITURA MUNICIPAL DE ITABUNA

AVISOS DE LICITAÇÃO
PREGÃO PRESENCIAL SRP Nº 2/2015

O Município de Itabuna, por intermédio da pregoeira, nomeada através da portaria nº 7.906/2014, torna público que realizará no dia 10 de fevereiro de 2015, às 09:00 hs, na forma do disposto na Lei Federal nº 8.666/93, subsidiariamente à Lei nº 10.520/02 licitação na modalidade PREGÃO PRESENCIAL - SRP, cujo objeto é AQUISIÇÃO DE PAPEL ALCALINO FORMATO A- 4 PARA ATENDER ÀS NECESSIDADES DE DIVERSAS SECRETARIAS MUNICIPAIS. Edital disponível no setor de licitações, na av. Princesa Isabel nº 678 - Bairro São Caetano - Itabuna - Bahia, CEP 45.607-291, das 08:00 às 13:00 horas. Fone: (73)3214-1411 e e-mail: itabuna.licitacoes@gmail.com.

Itabuna - BA, 27 de janeiro de 2015.
EVELIN SILVA DE CASTRO
Pregoeira

PREGÃO PRESENCIAL SRP Nº 3/2015

O Município de Itabuna, por intermédio do pregoeiro, nomeado através da portaria nº 7.906/2014, torna público que realizará no dia 10 de fevereiro de 2015, às 09:00 hs, na forma do disposto na Lei Federal nº 8.666/93, subsidiariamente à Lei nº 10.520/02 licitação na modalidade PREGÃO PRESENCIAL - SRP, cujo objeto é AQUISIÇÃO DE AGUA MINERAL , VASILHAMES E PRESTAÇÃO DE SERVIÇO DE RECARGA (20 LITROS) DE AGUA MINERAL, EM ATENDIMENTO ÀS NECESSIDAS DAS DIVERSAS SECRETARIA MUNICIPAIS. Edital disponível no setor de licitações, na Av. Princesa Isabel 678 - Bairro São Caetano - Itabuna - Bahia, CEP 45.607-291, das 08:00 às 13:00 horas. Fone: (73)3214-1411 e-mail: itabuna.licitacoes@gmail.com.

Itabuna - BA, 27 de janeiro de 2015.
GLAUBER SOUSA DOS SANTOS
Pregoeiro

PREGÃO PRESENCIAL SRP Nº 5/2015

O Município de Itabuna, por intermédio do pregoeiro, nomeado através da portaria nº 7.906/2014, torna público que realizará no dia 11 de fevereiro de 2015, às 09:00 hs, na forma do disposto na Lei Federal nº 8.666/93, subsidiariamente à Lei nº 10.520/02 licitação na modalidade PREGÃO PRESENCIAL - SRP, cujo objeto é AQUISIÃO DE MATERIAL PARA USINA ASFALTICA TIPO: (CPA 50/70, CM-30 e RR-2C) PARA ATENDER ÀS NECESSIDADES DA SECRETARIA DE DESENVOLVIMENTO URBANO. Edital disponível no setor de licitações, na av. Princesa Isabel nº 678 - Bairro São Caetano - Itabuna - Bahia, CEP 45.607-291, das 08:00 às 13:00 horas. Fone: (73)3214-1411 e e-mail: itabuna.licitacoes@gmail.com. Carlos Alberto.

Itabuna - BA, 27 de janeiro de 2015.
BISPO MARQUES
Pregoeiro

PREFEITURA MUNICIPAL DE ITAGI

AVISO DE LICITAÇÃO
PREGÃO PRESENCIAL Nº 2/2015

O Pregoeiro realizará o Pregão Presencial na sede da PMI, em 09/02/2015 às 09h00min (horário local) para Seleção das melhores propostas para o fornecimento parcelado de refeições, quentinhas, tortas e salgados para atender as necessidades das diversas unidades administrativas desta Prefeitura Municipal em situações específicas e esporádicas, durante o exercício de 2015, através do menor preço por lote. Tel.: (73)3539-2211. Edital na sede. Divulgação dos demais atos do certame: www.itagi.ba.io.org.br.

MARCOS TADEU SILVA GOMES
Pregoeiro

PREFEITURA MUNICIPAL DE ITAPARICA

AVISO DE LICITAÇÃO
PREGÃO PRESENCIAL Nº 2/2015

Contratação de empresa para fornecimento de material sendo: janelas em alumínio, telas e alambrados para atender às necessidades da Secretaria de Educação. JULGAMENTO: menor preço por item. DATA: 09/02/2015. HORÁRIO: 10:00. Informações e aquisição do edital, setor de licitações: Rua Antônio Calmon, S/N, Centro, das 08 às 14hs. VALOR R$ 50,00. Tel.: (71)3631-3192.

Em 27 de janeiro de 2015
ANDREA E. OLIVEIRA
Pregoeira

PREFEITURA MUNICIPAL DE ITAPETINGA

AVISOS DE LICITAÇÃO
PREGÃO PRESENCIAL Nº 4/2015

Torna público no dia 10/02/2015, 09hs, na sala do DCCL para a contratação de empresa para Fornecimento de combustível(óleo diesel, óleo diesel S-10, gasolina e álcool), em bomba, para abastecimento dos veículos pertencentes à Prefeitura de Itapetinga para o ano de 2015. Edital solicitação para: pregao.pmi@gmail.com e na sala do DCCL.

Itapetinga, 27 de janeiro de 2015.
FABRÍCIO BARBOZA CORDEIRO
Pregoeiro

PREGÃO PRESENCIAL Nº 7/2015

Torna público no dia 10/02/2015, às 09H30, na sala do DCCL, para a contratação de empresa especializada para prestação dos serviços de confecção de agendas, para o ano de 2015, destinadas as Escolas da Rede Municipal de Ensino Fundamental, Escolas de Ensino Infantil e Sede da Secretaria de Educação, assim como aos professores da Rede Municipal de Ensino de Itapetinga/BA.Edital completo através de solicitação para: pregão.pmi@gmail.com e na sala do DCCL.

PREGÃO PRESENCIAL Nº 8/2015

Torna público no dia 11/02/2015, às 08hs, na sala do DCCL para a seleção das melhores propostas, para a contratação de pessoa jurídica para a prestação de serviços no diagnóstico da Educação de Jovens e Adultos do Programa Apoio Sistema Ensino para atendimento ao EJA no Município de Itapetinga/BA. Edital para o seguinte e-mail: pregão.pmi@gmail.com e na sala do DCCL.

PREGÃO PRESENCIAL Nº 9/2015

Torna público no dia 11/02/2015, às 10H30, na sala do DCCL para a seleção das melhores propostas, para a contratação de pessoa jurídica para a prestação de serviços técnicos para curso de formação inicial e continuada para professores e coordenadores da educação infantil do município de Itapetinga/BA. Edital através de solicitação para: pregão.pmi@gmail.com e na sala do DCCL.

PREGÃO PRESENCIAL Nº 10/2015

Torna público no dia 19/02/2015, às 09hs, na sala do DCCL, para a seleção das melhores propostas, para a contratação de Empresa do ramo para o fornecimento de medicamentos especializados para atender ao serviço de Saúde Mental - CAPS II e CAPS AD do Município de Itapetinga/BA, para o exercício de 2015. Edital através de solicitação para o seguinte e-mail: pregão.pmi@gmail.com e na sala do DCCL.

Itapetinga, 27 de janeiro de 2015.
EDINEIDE LOUSADO DE ALMEIDA DE OLIVEIRA
Pregoeira

PREFEITURA MUNICIPAL DE ITUAÇU

AVISOS DE LICITAÇÃO
PREGÃO PRESENCIAL Nº 10/2015

A Prefeitura Municipal de Ituaçu torna público o Pregão Presencial nº 010/2015 - gêneros alimentícios para manutenção da merenda escolar para o ano letivo 2015. Abertura dia 10 de fevereiro de 2015 às 09:00 hs. Informações na Prefeitura - Pça Gilberto Gil, s/nº, pelo e-mail: pmituacu@hotmail.com e tel: 77 3415-2418.

PREGÃO PRESENCIAL Nº 11/2015

A Prefeitura Municipal de Ituaçu torna público o Pregão Presencial nº 011/2015 - medicamentos para doentes de acordo com a Lei do Benefício Eventual. Abertura dia 10 de fevereiro de 2015 às 14:30 hs. Informações na Prefeitura - Pça Gilberto Gil, s/nº, pelo e-mail: pmituacu@hotmail.com e tel: 77 3415-2418.

Ituaçu, 27 de janeiro de 2015.
EDILSON NOVAIS SILVA
Pregoeiro

EXEMPLAR DE ASSINANTE DA IMPRENSA NACIONAL

PREFEITURA MUNICIPAL DE JACOBINA

AVISO DE ADIAMENTO
PREGÃO PRESENCIAL Nº 1/2015

A Pregoeira oficial do Município de Jacobina-Ba comunica aos interessados no Pregão Presencial nº 001/2015, por motivo de ordem administrativa e adequação nas especificações do edital , a licitação em epígrafe que seria realizada no dia 28 de janeiro de 2015, às 09:00min cujo objeto é a Contratação de empresa para a aquisição de kits para patologia clinica com fornecimento de aparelho em regime de comodato e Insumos , para atender as necessidades do Laboratório Municipal de Análises Clinicas, publicado no Diário Oficial do Município e no DOU no dia 15/01/2015, que fica adiado a data de abertura da licitação para o dia 10 de fevereiro de 2015 as 14:30hs .

Jacobina, 27 de janeiro de 2015
VANUZA DE FREITAS FREIRE LOPES

PREFEITURA MUNICIPAL DE JAGUAQUARA

AVISO DE LICITAÇÃO
TOMADA DE PREÇOS Nº 2/2015

A Prefeitura Municipal de Jaguaquara - Estado da Bahia torna público que fará realizar Tomada de Preço nº 002/2015, tendo como objeto a contratação de empresa especializada para Execução de Montagem Eletromecânica para Instalação de Padrão de Medição de Energia Elétrica. Abertura das propostas dia 23.02.2015 às 08:30hs, na sala de licitações, situada à Pça. JJ Seabra, 172, 1.º andar- Centro- Jaguaquara, onde encontram-se à disposição dos interessados o edital e seus anexos, ao preço de R$ 50,00 (cinquenta reais).

Jaguaquara, 27 de Janeiro de 2015
GIULIANO DE ANDRADE MARTINELLI
Prefeito

PREFEITURA MUNICIPAL DE JAGUARARI

EXTRATOS DE TERMOS ADITIVOS

CONTRATO PROCESSO ADMINISTRATIVO Nº. 068/2014 - TOMADA DE PREÇOS Nº. 007/2014- Contrato nº. 1138/2014 - Aditivo nº 01 - Contratantes: O MUNICIPIO DE JAGUARARI e a empresa EVERALDO JÚNIOR CONSTRUÇÕES LTDA-EPP "JRA ENGENHARIA", CNPJ: 17.239.604/0001-98; Objeto: prestação de serviços de engenharia e construção civil, do tipo menor preço global, sob regime de empreitada por preço unitário, para a construção de uma Escola Urbana Projeto FNDE "Espaço Educativo II" com 06 (seis) salas de aulas, contendo Bloco Pedagógico; Circulação-Pedagógico; Bloco Administrativo; Circulação-Administrativo; Bloco Serviço; Circulação-Serviço; Pátio Central; Passarelas, no Distrito de Santa Rosa de Lima, neste Município, conforme Termo de Compromisso - PAR Nº 30142/2014/FNDE/MEC. Vigência: A execução dos serviços é 210 (duzentos e dez) dias e a vigência do Contrato é de 240 (duzentos e quarenta) dias, contados da data de assinatura e recebimento da Ordem de Serviço. Data do Contrato: 25 de agosto de 2014. - Finalidade do Aditivo: prorrogar o prazo de vigência do Contrato e Execução da Obra para o dia 23 de setembro de 2015. Data do Aditivo: 26/01/2015. Assinam: ANTÔNIO FERREIRA DO NASCIMENTO, pelo Município, e EVERALDO MIRANDA DE AZEVEDO JÚNIOR, pela Contratada.

TERMO ADITIVO AO CONTRATO, PROCESSO ADMINISTRATIVO Nº. 022/2014 - TOMADA DE PREÇOS Nº. 003/2014 - Contrato nº. 634/2014 - Aditivo Nº 03 - Contratantes: O MUNICIPIO DE JAGUARARI e a empresa CONSEPROL CONSTRUÇÕES LTDA-EPP, CNPJ: 00.303.969/0001-31; Objeto: contratação de empresa especializada para prestação de serviços de engenharia e construção civil, do tipo menor preço global, sob regime de empreitada por preço unitário, para a construção de 01 (um) Centro de Referência Especializada de Assistência Social - CREAS, nos termos do Contrato de Repasse nº. 2648.0400495-44/2012, firmado entre este Município e a União Federal, por Intermédio do Fundo Nacional de Assistência Social - FNAS; Valor Global: R$ 283.169,58 (Duzentos e oitenta e três mil, cento e sessenta e nove reais e cinquenta e oito centavos). Vigência: Execução dos serviços é de 180 (cento e oitenta) dias, e a vigência do Contrato é de 210 (duzentos e dez) dias, contados da data de assinatura e recebimento da Ordem de Serviço. Data do Contrato: 15 de abril de 2014. Finalidade do aditivo nº 03: Prorrogar o prazo de vigência do Contrato e Execução da Obra, para o dia 18 de junho de 2015. Data do Aditivo: 26 de janeiro de 2015. Assinam: ANTÔNIO FERREIRA DO NASCIMENTO, pelo Município, e PAULO ALMEIDA DE CERQUEIRA, pela Contratada.

ADITIVO PROCESSO ADMINISTRATIVO Nº. 128/2013 - CONCORRÊNCIA PÚBLICA Nº. 001/2012 - Contrato nº. 542/2013 - Aditivo Nº 03 - Contratantes: O MUNICIPIO DE JAGUARARI e a empresa CONSEPROL CONSTRUÇÕES LTDA, CNPJ 00.303.969/0001-31; Objeto: Serviços de engenharia na pavimentação do Bairro Mutirão, na Sede deste Município, compreendendo pavimentação em paralelepípedo, passeio em concreto simples e drenagem, nos termos do Projeto Básico, Memorial Descritivo, Planilha Orçamentária e demais elementos constitutivos anexos ao presente Edital, conforme Contrato de Financiamento no. 0354333-96/2010 firmado entre a Caixa Econômica Federal e este Município, compreendendo o fornecimento do material e mão-de-obra necessários à completa execução da referida obra, tudo em conformidade com a Lei Federal nº. 8.666, de 21 de junho de 1993, e alterações posteriores, Lei Complementar nº. 123, de 14 de dezembro de 2006, e demais condições constantes no presente Edital, constantes no Processo licitatório Concorrência Pública nº. 001/2012, originado do Processo Administrativo nº. 128/2012, que independentemente de transcrição integra o presente Contrato como se transcrito fosse, compreendendo o fornecimento do material e mão-de-obra necessários à completa execução da referida obra; Finalidade do Aditivo: Prorrogação da vigência do Contrato e execução dos serviços para o dia 17 de julho de 2015; Data do Aditivo: 18 de janeiro de 2015.
Assinam: ANTÔNIO FERREIRA DO NASCIMENTO, pelo Município, e Paulo de Almeida Cerqueira, pela Contratada.

PREFEITURA MUNICIPAL DE JOÃO DOURADO

AVISO DE CREDENCIAMENTO Nº 1/2015

O Município de João Dourado, Estado da Bahia, através da CPL, torna público o Credenciamento de Panificadoras para o fornecimento de produtos alimentícios (pães, sonhos e biscoitos), com entrega parcelada em cronograma fornecido pela Secretaria de Educação, para atender os estudantes da rede Municipal de educação deste Município; Data de Credenciamento: até as 16hs do dia 12/02/15, na Sala de Licitações desta Prefeitura. Os interessados poderão obter e/ou consultar o Edital no Setor de Licitações e Contratos. End. Pça João Dourado nº 276, através do telefone 74-3668-1358, ramal 205, J. Dourado

João Dourado, 27 de janeiro de 2015.
DANUBIO T. DE SOUZA
Presidente da CPL

AVISO DE CREDENCIAMENTO Nº 2/2015

O Município de João Dourado, Estado da Bahia, através da CPL, torna público o Credenciamento de Açougues para o fornecimento de carnes, com entrega parcelada em cronograma fornecido pela Secretaria de Educação, para atender os estudantes da rede Municipal de educação deste Município; Data de Credenciamento: até as 16hs do dia 13/02/15, na Sala de Licitações desta Prefeitura. Os interessados poderão obter e/ou consultar o Edital no Setor de Licitações e Contratos. End. Pça João Dourado nº 276, através do telefone 74-3668-1358, ramal 205, J. Dourado Ba., 27/01/15 - Danubio T. de Souza - Presidente da CPL.

João Dourado, 27 de Janeiro de 2015.
DANUBIO T. DE SOUZA
Presidente da CPL

PREFEITURA MUNICIPAL DE LAURO DE FREITAS

AVISO DE RETIFICAÇÃO
TOMADA DE PREÇOS Nº 20/2014

O Prefeito Municipal de Lauro de Freitas, através da Comissão Permanente de Licitação da Prefeitura Municipal de Lauro de Freitas, devidamente autorizada pela Portaria N° 299/2014, torna público aos interessados ERRATA, referente ao Aviso de Adjudicação e Homologação - Tomada de Preços nº 20/2014, publicado no DOU em 26 de janeiro de 2015. Onde se lê: Valor Global R$ R$ 143.780,41 - (cento e quarenta e três mil, setecentos e oitenta reais e quarenta e um centavos). Período Contratual: Será de 12 (doze) meses.?. Leia-se: Empresa: Ecmasa - Engenharia e Consultoria em Meio Ambiente e Saneamento Ltda. Valor Global R$ R$ 143.780,41 - (cento e quarenta e três mil, setecentos e oitenta reais e quarenta e um centavos). Período Contratual: Será de 12 (doze) meses.

Lauro de Freitas-BA, 27 de janeiro de 2015.
IRIS TATIUSE RIBEIRO SILVA
Presidente da Comissão

PREFEITURA MUNICIPAL DE LUIS EDUARDO MAGALHÃES

AVISO DE LICITAÇÃO
PREGÃO PRESENCIAL Nº 2/2015

A Pregoeira comunica aos interessados na Licitação: Processo Administrativo nº 2015/0248, Modalidade: Pregão Presencial nº 002/2015, Objeto: Contratação de Serviços de Captura de Imagens, Contemplando a Disponibilização de Softwares, Equipamentos e Infraestrutura e Incluindo a Instalação, Treinamento, Manutenção e Suporte Técnico Destes, Para Atender as Dependências e Cercanias das Unidades Públicas de Ensino do Município de Luís Eduardo Magalhães/BA. Data de abertura da sessão: 09 de fevereiro de 2015, às 09h. Edital e informações disponíveis no e-mail licitacoespmlem@hotmail.com.

Luís Eduardo Magalhães, 27 de janeiro de 2015
KÁTIA DANIELE MARON HUTT

PREFEITURA MUNICIPAL DE MADRE DE DEUS

AVISO
TOMADA DE PREÇOS Nº 4/2014

Torna público que a licitação, objeto é a contratação de empresa para prestação de serviços de ampliação da unidade de saúde PSF I, Bairro do Suape, Município de Madre de Deus - Bahia, realizada no dia 26/01/2015 foi Fracassada, tendo em vista que a única empresa participante do certame foi inabilitada por não atender aos itens: 5.3, 5.5 e 5.6 do edital. Sendo assim, fica marcada para: 27/02/2015, 09hs a data reabertura da sessão. O EDITAL está disponível no Setor de Licitações no Centro Administrativo, situado à Avenida Rodolfo de Queiroz Filho - Centro - CEP: 42.600-000 - Madre de Deus - Bahia; Telefax: 71 3604-5863, das 08:30 às 12hs. Madre de Deus/Ba, 27/01/2015; Nadson Murilo Fraga Nogueira - Presidente em exercício - COSEL/INFRA.

Madre de Deus, 27 de janeiro de 2015.
NADSON MURILO FRAGA NOGUEIRA
Presidente COSEL/INFRA
Em exercício

PREFEITURA MUNICIPAL DE MUCUGÊ

AVISO DE LICITAÇÃO
PREGÃO PRESENCIAL Nº 4/2015

OBJETO: REGISTRO DE PREÇOS para futura aquisição de material permanente para atender as necessidades da Prefeitura Municipal de Mucugê. TIPO: Menor Preço. ABERTURA: 11/02/2015, às 09h. LOCAL: Sede da Prefeitura Municipal de Mucugê. O Edital encontra-se no setor de Licitações, de 8h às 12h, Praça Cel. Douca Medrado, 73, Centro, mediante recolhimento de taxa no valor de R$ 70,00 (setenta reais).

Mucugê-BA, 27 de Janeiro de 2015.
MARINELIA PARAGUASSÚ NOVAES OLIVEIRA
Pregoeira

PREFEITURA MUNICIPAL DE MUCURI

AVISOS DE LICITAÇÃO
PREGÃO PRESENCIAL Nº 2/2015

Tipo: Menor Preço por Lote. Objeto: contratação de empresa, especializada na organização e produção de envento cultural. Abertura: 09/02/2015, 07h:15min. Local / Edital / Informações: Sala de Licitações, Na Sede da Prefeitura, Av. Petrobrás, n° 258, Centro, de 2º À 6º feira, das 07hs às 11hs.

TOMADA DE PREÇOS Nº 1/2015

Tipo: Menor Preço por Lote. Objeto: contratação de empresa especializada, para execução de pavimentação de trecho da via pública avenida brasil, localizada no distrito de Itabatã, neste município. Abertura: 13/02/2015, 08hs. Local / Edital / Informações: Sala de Licitações, Na Sede da Prefeitura, Av. Petrobrás, n° 258, Centro, 2º à 6º feira, das 07hs às 11hs.

Mucuri, 27 de Janeiro de 2015.
ALAN R. PEREIRA
Pregoeiro

PREFEITURA MUNICIPAL DE NAZARÉ

AVISO DE LICITAÇÃO
PREGÃO PRESENCIAL Nº 6/2015/SRP

PROCESSO ADMINISTRATIVO: 3.658/2014
A COMISSÃO PERMANENTE DE LICITAÇÕES DO MUNICÍPIO DE NAZARÉ, designada pela Portaria GAB nº 006/2015, torna público que fará realizar a seguinte licitação pública:
MODALIDADE: Pregão Presencial Sistema Registro de Preços nº 006/2015
OBJETO: A seleção das melhores propostas para aquisição de mobiliários, eletrodomésticos e equipamentos para atender às Unidades de Saúde da Família para eventual fornecimento, mediante Sistema de Registro de Preço. LOCAL EM QUE OS INTERESSADOS PODERÃO LER E OBTER O TEXTO INTEGRAL DO EDITAL E TODAS AS INFORMAÇÕES SOBRE A LICITAÇÃO: Sala de Licitações, Praça Alexandre Bittencourt, nº 07, Nazaré (BA), de segunda a sexta-feira nos horários de 08 às 14h00min. Poderão ser solicitadas Informações sobre as licitações acima através do e-mail : licita.nazare@gmail.com ou pelo Telefax: 75 3636-2711/2215.
LOCAL E DATA DE ENTREGA DOS ENVELOPES DE DOCUMENTAÇÃO E PROPOSTAS E REALIZAÇÃO DA SESSÃO: Sala de Licitação, situada à Praça Alexandre Bittencourt, nº 07, Térreo, Centro, Nazaré-BA, no dia 19/02/2015 às 9:00 horas.

Nazaré, 27 de janeiro de 2015.
LUZINEIDE BRITO DOS SANTOS
Presidente da CPL

COMERCIALIZAÇÃO PROIBIDA POR TERCEIROS

PREFEITURA MUNICIPAL DE PIRIPÁ

EXTRATO DE TERMO ADITIVO

PRIMEIRO TERMO ADITIVO. PROCESSO ADMINISTRATIVO 038/2014.PREGÃO PRESENCIAL 04/2014. CONTRATANTE: Prefeitura Municipal de Piripá. CONTRATADA: P. da Silva Lima Júnior Transportes e serviços - ME. CNPJ 13.095.990/0001-30. Inscrição Estadual: 011.231.110. OBJETO: Prestação de Serviços de Transporte Alternativo. BASE LEGAL: artigo 65, I, letra ?b? e parágrafo primeiro da Lei nº. 8.666/93. PRAZO DE VIGÊNCIA: 31/12/2015. RATIFICAÇÃO: As demais disposições não alteradas são ratificadas por este instrumento para que produzam seus jurídicos e legais efeitos.DATA DA ASSINATURA: 03/12/2014. SIGNATÁRIOS: Sueli Bispo Gonçalves, Prefeita - pela contratante e Paulo da Silva Lima Júnior - pela contratada.

PREFEITURA MUNICIPAL DE RETIROLÂNDIA

EXTRATOS DE TERMOS ADITIVOS

2º ADITIVO DE PRAZO AO CONTRATO Nº 391/2013 - TOMADA DE PREÇOS N° 02-008/2013, PROCESSO 542/2013.
OBJETO: 2º Aditivo de prazo para obra de ampliação do posto de saúde Fernando Presídio, na sede deste município de Retirolândia/BA. Contratada: ESPLENDOR SERVIÇOS E COMÉRCIO LTDA, CNPJ N° 04.130.519/0001-45, sem alteração do valor. Data do Aditivo: 05/09/2014. Vigência: 90 (noventa) dias.

3º ADITIVO DE PRAZO AO CONTRATO Nº 391/2013 - TOMADA DE PREÇOS N° 02-008/2013, PROCESSO 542/2013.
OBJETO: 3º Aditivo de prazo para obra de ampliação do posto de saúde Fernando Presídio, na sede deste município de Retirolândia/BA. Contratada: ESPLENDOR SERVIÇOS E COMÉRCIO LTDA, CNPJ N° 04.130.519/0001-45, sem alteração do valor. Data do Aditivo: 04/12/2014. Vigência: 180 (cento e oitenta) dias.

2º ADITIVO DE PRAZO AO CONTRATO Nº 131/2014. TOMADA DE PREÇOS N° 02-004/2014.
OBJETO: 2º aditivo de prazo, prorrogando em 180 (cento e oitenta) dias o a execução e vigência do contrato com a empresa vencedora do processo para obra de construção de uma Academia da Saúde, modalidade avançada, conforme especificações do anexo I do Edital. Contratada: A3X CONSTRUÇÕES E SERVIÇOS LTDA, CNPJ N° 06.068.766/0001-94, sem alteração do valor. Valor Contratado: R$ 178.526,07 (cento e setenta e oito mil quinhentos e vinte e seis reais e sete centavos). Data do Aditivo: 06/11/2014.

ADITIVO DE PRAZO DE EXECUÇÃO AO CONTRATO Nº 269/2014. TOMADA DE PREÇOS N° 02-009/2014.
OBJETO: 1º aditivo de prazo de execução em 60 (sessenta) dias ao contrato para execução de obra de construção de 02 (dois) quiosques e 01 (uma) pista de skate na antiga Praça do Centro de abastecimento, nesta cidade de Retirolândia-Ba. Contratada: A3X CONSTRUÇÕES E SERVIÇOS LTDA, CNPJ N° 06.068.766/0001-94, sem alteração do valor. Valor Contratado: R$ 60.403,88 (sessenta mil quatrocentos e três reais e oitenta e oito centavos). Data do Aditivo: 04/12/2014.

AVISOS DE LICITAÇÃO
PREGÃO PRESENCIAL Nº 08-005/2015

P. A. N° 006/2015.
O Município de Retirolândia na Bahia abre processo licitatório para compra de pneus, protetores, câmaras de ar e similares, para manutenção dos veículos que servem a todas as Secretarias deste Município, conforme especificações do anexo I do Edital. Será realizado no dia 10 de fevereiro de 2015, às 09:00h. O Edital poderá será adquirido na sala da Comissão Permanente de Licitação. Maiores informações fone (75) 3202-1176 e/ou pelo e-mail pmr.cpl@hotmail.com.

PREGÃO PRESENCIAL Nº 8-007/2015

P. A. N° 008/2015.
O Município de Retirolândia na Bahia informa que será realizado no dia 11 de fevereiro de 2015, às 09:00h, Processo Licitatório para fornecimento de refeições e hospedagem para diversas secretarias deste município, conforme especificações do anexo I do Edital. O Edital poderá será adquirido na sala da Comissão Permanente de Licitação. Maiores informações fone (75) 3202-1176 e/ou pelo e-mail pmr.cpl@hotmail.com.

Retirolândia-Ba, 26 de janeiro de 2015.
ANDRE ARAUJO MATINS DOS SANTOS
Prefeito

PREFEITURA MUNICIPAL RIACHO DE SANTANA

AVISO DE LICITAÇÃO
TOMADA DE PREÇOS Nº 1/2015

Abertura: 12/02/2015, às 08:00 horas. OBJETO: Contratação de empresa de engenharia para construção civil de 02 (dois) muros no PSF do Bairro Peral e no PSF do Mato Verde, na sede do município Riacho de Santana sob o regime de menor preço global por lote. Tel (77)3457-2121.

Riacho de Santana-BA, 27 de janeiro de 2015.
CARLOS ALBERTO RODRIGUES DAS NEVES
Presidente da Licitação

PREFEITURA MUNICIPAL DE SANTA RITA DE CÁSSIA

AVISO DE HOMOLOGAÇÃO
PREGÃO PRESENCIAL Nº 24/2014

O Prefeito do Município de Santa Rita de Cássia (BA), no uso de suas atribuições legais, considerando a regularidade do Processo acima,homologa todos os procedimentos e o Termo de Adjudicação; Objeto: A contratação de empresa para aquisição de brinquedos, utensílios de cozinha, utensílios e acessórios pedagógicos, móveis e eletroeletrônicos, equipamentos de som e material de consumo destinados às Creches municipais. Empresa vencedora: INDÚSTRIA GRÁFICA E EDITORA IRMÃOS RIBEIRO LTDA ("PAPELARIA E LIVRARIA IRMÃOS RIBEIRO"), CNPJ 13.653.928/0002-06; Valor Global : R$ 126.000,00 (cento e vinte e seis mil reais).

Santa Rita de Cássia-BA, 15 de janeiro de 2015.
MARIA CRISTINA FERREIRA DE SOUZA
Pregoeira

RESULTADO DE JULGAMENTO
PREGÃO PRESENCIAL Nº 24/2014

A Pregoeira do Município de Santa Rita de Cássia(BA) torna pública aos interessados e ao público em geral o resultado do julgamento das Propostas relativas à licitação a cima, a saber: Objeto do Processo: Contratação de empresa para aquisição de brinquedos, utensílios de cozinha, utensílios e acessórios pedagógicos, móveis e eletroeletrônicos, equipamentos de som e material e som e material de consumo, destinados às Creches municipais; Vencedor do Certame: INDUSTRIA GRÁFICA E EDITORA IRMÃOS RIBEIRO LTDA ("PAPELARIA E LIVRARIA IRMÃOS RIBEIRO"), CNPJ 13.653.928/0002-06; Valor e Forma de Pagamento: R$ 126.000,00 (cento e vinte e seis mil reais), a serem pagos após a entrega do objeto licitado; Prazo de Vigência do Contrato: até 31 de dezembro de 2014 ou até que todo o material licitado seja entregue, prevalecendo o que ocorrer primeiro; Fonte de Recursos: 15-FNDE; e considerando a regularidade do Processo a Pregoeira adjudica o objeto licitado ao licitante vencedor do certame acima mencionado, pelo referido valor.

Santa Rita de Cássia-BA, 15 de janeiro de 2015.
MARIA CRISTINA FERREIRA DE SOUZA

PREFEITURA MUNICIPAL DE SANTO ANTÔNIO DE JESUS

DESPACHO DO PREFEITO
Em 27 de janeiro de 2015

PROCESSO ADMINISTRATIVO Nº 0006112/2014
PREGÃO PRESENCIAL Nº 033/2014
OBJETO: Contratação de empresa para fornecimento de medicamentos destinados a atender as necessidades da Secretaria Municipal de Saúde de Santo Antonio de Jesus, requisitado pela Secretaria Municipal de Saúde.

Considerando tudo quanto relatado no Processo Administrativo nº 0006112/2014 - Pregão Presencial nº 033/2014 e considerando que esta Licitação atendeu a todos os requisitos do instrumento convocatório e aos preceitos das Leis nº 10.520/02 e 8.666/93, apresentando considerável economia para a Administração, decido HOMOLOGAR OS LOTES REMANESCENTES da licitação que teve como vencedora, após as devidas convocações a empresa:

MEDISIL COMERCIAL FARMACEUTICA E HOSPITALAR LTDA - LOTE II - R$ 130.000,00 E LOTE IX - R$ 7.654,00

Fica convocada a empresa acima vencedora, a comparecer na Secretaria Municipal de Administração e Planejamento, Setor de Licitação da Prefeitura Municipal, situado no mesmo endereço constante no comprovante de recebimento do Edital, para assinar o contrato, no prazo de até 05 (cinco) dias úteis, sob pena de decair do direito à contratação, sem prejuízo das sanções previstas no art. 81 da Lei federal nº 8.666/93.

HUMBERTO SOARES LEITE

PREFEITURA MUNICIPAL DE SERRA DOURADA

AVISO DE LICITAÇÃO
PREGÃO PRESENCIAL Nº 4/2015

O Pregoeiro da PMSD torna publico que fará em sua sede PP 004/2015 em 10/02/15 às 9:00h objeto contratar empresa p/ execução de serviços de transporte de alunos do ano letivo de 2015. Edital na sede R Mª Mendes da Silva 612 centro tel 77 3686-2079. Demais atos publicados no DOM serradourada.ba.gov.br

S.Dourada-BA 27 de janeiro de 201
CARLOS M RODRIGUES

PREFEITURA MUNICIPAL DE SERRINHA

AVISO DE ALTERAÇÃO
PREGÃO PRESENCIAL Nº 2/2015 - SRP

O Pregoeiro comunica aos interessados na licitação: P.A nº 1420/2014 Modalidade Pregão Presencial - SRP N° 002/2015. Tipo Menor Preço por Item. Objeto: Aquisição de Material Penso publicado no Diario Oficial da União em 19/01/2015. que quer houve alteração no Edital. Estamos remarcando nova data da licitação para o dia 10/02/2015, 09hs. Informações e edital na Prefeitura Municipal de Serrinha, Rua Campos Filho,140, centro, cep 48700-000,das 08hs as 12hs. Valmir Alves de Souza - Pregoeiro Oficial

Serrinha, 27 de Janeiro de 2015.
VALMIR ALVES DE SOUZA

PREFEITURA MUNICIPAL DE SIMÕES FILHO

EXTRATOS DE CONTRATOS

Contrato nº. 0010/15-PMSF Pregão Presencial nº: 053/2014
Contratado: DIXAM COMERCIO E SERVIÇOS LTDA-ME CNPJ n°. 11.264.692/0001-00 Objeto: Aquisição de Equipamento de Informática (impressoras) para atender as necessidades da Secretaria de Educação do Município de Simões Filho Valor Global: R$ 108.392,00 (cento e oito mil, trezentos e noventa e dois reais) Vigência: 02 (dois) meses Período: 26.01.2015 a 25.03.2015 Dotação Orçamentária: Unidade Gestora 03.11.001 Projeto/Atividade 2158 e 2176 Elemento Despesa 44.90.52 Fonte 01e 04 - Simões Filho-Bahia

Contrato nº. 0011/15-PMSF Pregão Presencial nº: 053/2014
Contratado: WEB TECH TECNOLOGIA LTDA-EPP CNPJ n°. 13.335.920/0001-02 Objeto: Aquisição de Equipamento de Informática (impressoras) para atender as necessidades da Secretaria de Educação do Município de Simões Filho Valor Global: R$ 24.400,00 (vinte e quatro mil e quatrocentos reais) Vigência: 02 (dois) meses Período: 26.01.2015 a 25.03.2015 Dotação Orçamentária: Unidade Gestora 03.11.001 Projeto/Atividade 2158 e 2176 Elemento Despesa 44.90.52 Fonte 01e 04 - Simões Filho-Bahia

Contrato nº. 0012/15-PMSF Pregão Presencial nº: 053/2014
Contratado: CHIPNET TECNOLOGIA EIRELI EPP CNPJ n°. 02.736.550/0002-80 Objeto: Aquisição de Equipamento de Informática (scanners colorido) para atender as necessidades da Secretaria de Educação do Município de Simões Filho Valor Global: R$ 20.120,00 (vinte mil, cento e vinte reais) Vigência: 02 (dois) meses Período: 26.01.2015 a 25.03.2015 Dotação Orçamentária: Unidade Gestora 03.11.001 Projeto/Atividade 2158 e 2176 Elemento Despesa 44.90.52 Fonte 01e 04 - Simões Filho-Bahia

Contrato nº. 0013/15-PMSF Pregão Presencial nº: 053/2014
Contratado: PATRICIA DANTAS ALVES DE OLIVEIRA-ME CNPJ n°. 13.641.746/0001-26 Objeto: Aquisição de Equipamento de Informática (impressoras multifuncional jato de tinta) para atender as necessidades da Secretaria de Educação do Município de Simões Filho Valor Global: R$ 7.779,00 (sete mil, setecentos e setenta e nove reais) Vigência: 02 (dois) meses Período: 26.01.2015 a 25.03.2015 Dotação Orçamentária: Unidade Gestora 03.11.001 Projeto/Atividade 2158 e 2176 Elemento Despesa 44.90.52 Fonte 01e 04 - Simões Filho-Bahia

EXTRATO DE TERMO ADITIVO

PRIMEIRO ADITAMENTO ao Contrato nº. 0139/14 PMSF Tomada e Preço: 006/2014
Contratado: ASTEC CONSTRUÇÕES LTDA-EPP CNPJ: 04.554.102/0001-00 Objeto: remanejamento nas alterações nos serviços que define modificações de preço e metafísica, suprimindo serviços que não são essenciais e acrescendo outros indispensáveis para execução plena dos serviços, Dotação Orçamentária: Unidade 03.13.000 Projeto/Atividade 1064 Elemento 44.90.51 Fonte 00 e 42, Simões Filho - BA

PREFEITURA MUNICIPAL DE SOBRADINHO

AVISOS DE CHAMADAS PÚBLICAS

Chamada Pública: IL-CP 001/2015, PL 021/2015, Recebimento: 27.01.2015 a 20.02.2015, das 08h:00min as 13h:00min. Objeto: Fornecimento de Gêneros Alimentícios para atender os programas: Todos Pela Alfabetização - TOPA, Educação Jovens e Adultos - EJA e Programa Nacional de Alimentação Escolar - PNAE do Município de Sobradinho, Bahia. Solicitação de edital e informações complementares: licitacao.sobradinho@gmail.com.

Chamada Pública: IL-CP 002/2015, PL 022/2015, Recebimento: 27.01.2015 a 20.02.2015, das 08h:00min as 13h:00min. Objeto: Fornecimento de Gêneros Alimentícios para atender os programas Sociais financiados com recursos próprios e vinculados da Secretaria de Assistência Social e Economia do Município de Sobradinho, Bahia. Solicitação de edital e informações complementares: licitacao.sobradinho@gmail.com.

AMANDA SOUZA DOS SANTOS
Presidente da CPL

EXEMPLAR DE ASSINANTE DA IMPRENSA NACIONAL

AVISOS DE CREDENCIAMENTOS

Credenciamento: IL-CR 001/2015, PL 023/2015, Recebimento: 27.01.2015 a 20.02.2015, das 08h:00min as 13h:00min. Objeto: Credenciamento de empresas para prestação de serviços e procedimentos com finalidade diagnóstica por anatomia patológica e citopatologia tendo como base a tabela oficial do SUS - SIGTAP, Janeiro de 2015. Solicitação de edital e informações complementares: licitacao.sobradinho@gmail.com.

Credenciamento: IL-CR 002/2015, PL 024/2015, Recebimento: 27.01.2015 a 20.02.2015, das 08h:00min as 13h:00min. Objeto: Credenciamento de empresas para prestação de serviços e procedimentos com finalidade diagnóstica em laboratório clínico tendo como base a tabela oficial do SUS - SIGTAP, Janeiro de 2015. Solicitação de edital e informações complementares: licitacao.sobradinho@gmail.com.

AMANDA SOUZA DOS SANTOS
Presidente da CPL

AVISOS DE REVOGAÇÃO
PREGÕES PRESENCIAIS

Revogação do PP-SRP 003/2015, PL 003/2015, julgamento: 05/02/2015, as 09h:00min. Objeto: Contratação de empresa para Aquisição de Frutas e Verduras para atender as demandas da Secretaria de Assistência e Desenvolvimento Social do Município de Sobradinho-BA.

Revogação do PP-SRP 004/2015, PL 004/2015, julgamento: 05/02/2015, as 10h:00min. Objeto: Contratação de empresa por meio do Sistema de Registro de Preço - SRP para Fornecimento de Gêneros Alimentício para atender o programa Todos Pela Alfabetização - TOPA do Município de Sobradinho/BA.

Revogação do PP 008/2015, PL 008/2015, julgamento: 06/02/2015, as 10h:00min. Objeto: Aquisição de carros hatch e pick-up compacta para suprir as necessidades da Secretaria Municipal de Educação.

Revogação do PP 009/2015, PL 010/2015, julgamento: 06/02/2015, as 11:00min. Objeto: Aquisição de carros hatch e pickup compacta para suprir as necessidades da Secretaria Municipal de Saúde.

Revogação do PP 010/2015, PL 11/2015, julgamento: 06/02/2015, as 11:00min. Objeto: Aquisição de carros sedan para suprir as necessidades do Gabinete do Prefeito.

JOSEFA MOREIRA CRUZ
Pregoeira

PREFEITURA MUNICIPAL DE TEIXEIRA DE FREITAS

AVISO DE HOMOGAÇÃO
RDC Nº 8/2014

O Pregoeiro diante do RDC 008/2014- PMTF, que tem como objeto contratação de empresa especializada para execução de obras sob o regime de execução de empreitada por preço unitário, critério de julgamento pelo menor preço global, para execução de obras e serviços de engenharia relativos ao saneamento integrado da bacia do Rio Itanhém e obras complementares - Grupo II - (Bela Vista e Liberdade - 1ª fase), no município de Teixeira de Freitas - Bahia, conforme edital e seus anexos. Declara habilitada e vencedora a empresa: Construtora Pavicol LTDA, referente o lote único. Assim, Homologo a decisão do pregoeiro Sr. Jaldenei Silva Medeiros, em favor da vencedora.

Teixeira de Freitas-BA, 27 de Janeiro de 2015.
JOÃO BOSCO BITTENCOURT
Prefeito

PREFEITURA MUNICIPAL DE VÁRZEA NOVA

AVISO DE LICITAÇÃO
PREGÃO PRESENCIAL Nº 17/2015

Modalidade: Pregão Presencial nº. 017/2015; Abertura: Dia 09 de fevereiro de 2015, na Sala de Licitações; Horário: às 14h00min; Objeto: contratação de instituição financeira, doravante denominada Banco, para prestação de serviços bancários, incluindo o pagamento da folha de salário dos servidores ativos, inativos e pensionistas da administração direta, autárquica e fundacional do Poder Executivo, e das empresas dependentes, nos termos do art. 2º, inciso III, da Lei de Responsabilidade Fiscal, em conformidade com os Procedimentos Operacionais da Folha de Pagamento, incluindo o pagamento a fornecedores do Poder Executivo Municipal, assim como atendimento de arrecadação de tributos, pagamento aos beneficiários de Programas Sociais cuja instituição financeira seja de escolha da Prefeitura Municipal. Os interessados terão acesso ao instrumento convocatório e informações adicionais no Departamento de licitações e Contratos da Prefeitura Municipal. Das 08h00min Às 14h00min ou pelo e-mail: licitacaovarzeanova2014@gmail.com.

DELLEON ZACARIAS MONTENEGRO
Pregoeiro

PREFEITURA MUNICIPAL DE VITÓRIA DA CONQUISTA
SECRETARIA MUNICIPAL DE SAÚDE

AVISOS DE LICITAÇÃO
PREGÃO ELETRÔNICO Nº 13/2015 - SMS - SRP

O Município de Vitória da Conquista - Bahia, torna público que fará realizar o Processo Licitatório na modalidade Pregão Eletrônico, do tipo menor preço por lote para seleção da proposta mais vantajosa visando o registro de preços para contratação futura de empresa objetivando o fornecimento de material de expediente, para atender as demandas da Diretoria de Vigilância em Saúde - DVS, junto à Secretaria Municipal de Saúde com entrega gradativa e recursos provenientes dos Tesouros Municipal, Federal e Recurso do PAM-9214. O pregão será realizado em sessão púbica on line por meio de internet, através do site www.licitações-e.com.br no qual encontra-se o edital completo ou www.bb.com.br, acessando o link de licitações, mediante a inserção e monitoramento de dados gerados ou transferidos para o aplicativo " .licitações-e", constantes da página do Banco do Brasil. as demais publicações estarão disponíveis no site www.vitoriadaconquista.ba.gov.br/dom Início de Recebimento propostas eletrônicas: 02/02/2015 a partir das 08:00 horas. Recebimento das propostas: 02/02/2015 a 10/02/2015 até as 10:00 horas. Abertura das propostas eletrônicas: 10/02/2015 às 10:00 horas. Início da sessão de disputa eletrônica: 10/02/2015 às 14:30 horas, horário oficial de Bahia. Informações: Cintia Alves da Silva Araújo. Pregoeira, Fone: (77) 3429-7412 / 3429-7410.

PREGÃO ELETRÔNICO Nº 14/2015 - SMS - SRP

O Município de Vitória da Conquista - Bahia, torna público que fará realizar o Processo Licitatório na modalidade Pregão Eletrônico, do tipo menor preço por lote para seleção da proposta mais vantajosa visando o registro de preços para contratação futura de pessoas jurídicas objetivando fornecimento de alimentos não perecíveis, em atendimento às necessidades da Diretoria de Vigilância à Saúde - DVS e da Diretoria Administrativa - DA, com entrega gradativa e Recursos provenientes dos Tesouros Municipal, Federal e do PAM - 9214. O pregão será realizado em sessão púbica on line por meio de internet, através do site www.licitações-e.com.br no qual encontra-se o edital completo ou www.bb.com.br, acessando o link de licitações, mediante a inserção e monitoramento de dados gerados ou transferidos para o aplicativo " .licitações-e", constantes da página do Banco do Brasil. as demais publicações estarão disponíveis no site www.vitoriadaconquista.ba.gov.br/dom Início de Recebimento propostas eletrônicas: 10/02/2015 a partir das 08:00 horas. Recebimento das propostas: 10/02/2015 a 16/02/2015 até as 10:00 horas. Abertura das propostas eletrônicas: 10/02/2015 às 10:00 horas. Início da sessão de disputa eletrônica: 10/02/2015 às 14:30 horas, horário oficial de Bahia. Informações: Cintia Alves da Silva Araújo. Pregoeira, Fone: (77) 3429-7412 / 3429-7410.

PREGÃO ELETRÔNICO Nº 15/2015 - SMS - SRP

O Município de Vitória da Conquista - Bahia, torna público que fará realizar às 14h:30' do dia 12 de fevereiro de 2015, em sua sede, situada na Rua Coronel Gugé, 211, Centro, na Cidade de Vitória da Conquista - Bahia, o Processo Licitatório na modalidade PREGÃO ELETRÔNICO, do tipo menor preço por lote para seleção da proposta mais vantajosa visando o registro de preço para contratação futura de pessoa jurídica objetivando o fornecimento de material permanente e eletro-eletrônicos, para atender as demandas da Diretoria de Atenção Básica-DAB, junto à Secretaria Municipal de Saúde - SMS, conforme objeto e demais indicações. O pregão será realizado em sessão púbica on line por meio de internet, através do site www.licitações-e.com.br no qual encontra-se o edital completo ou www.bb.com.br, acessando o link de licitações, mediante a inserção e monitoramento de dados gerados ou transferidos para o aplicativo " .licitações-e", constantes da página do Banco do Brasil. as demais publicações estarão disponíveis no site www.vitoriadaconquista.ba.gov.br/dom. Início de Recebimento das propostas eletrônicas: 10/02/2015 a partir das 08:00 horas. Recebimento das propostas: 10/02/2015 às 8:00hs a 12/02/2015 até as 10:00 horas. Abertura das propostas eletrônicas: 12/02/2015 às 10:00 horas. Início da sessão de disputa eletrônica: 12/02/2015 às 14:30 horas, horário vigente no Estado da Bahia/BA. Informações: Gilmar Sousa dos Santos, pregoeiro, Fone: (77) 3429-7412 / 3429-7410.

PREGÃO ELETRÔNICO Nº 16/2015 - SMS - SRP

O Município de Vitória da Conquista - Bahia, torna público que fará realizar às 9:00 horas (Horário vigente no Estado da Bahia/BA), do dia 10 de fevereiro de 2015, na Secretaria Municipal de Saúde - SMS, situada na Rua Cel. Gugé, n.º 211, sala 305 - Centro, na Cidade de Vitória da Conquista - Bahia, o Processo Licitatório na modalidade PREGÃO PRESENCIAL, do tipo menor preço por lote para seleção da proposta mais vantajosa visando o registro de preço para contratação futura de empresa objetivando o fornecimento de água mineral para serem utilizadas por todas as Diretorias junto à Secretaria Municipal de Saúde - SMS, com recursos provenientes do Fundo Municipal de Saúde e Federal. O edital completo encontra-se no site www.pmvc.com.br. As demais publicações estarão disponíveis no site www.vitoriadaconquista.ba.gov.br/dom. O pregão será realizado em sessão publica no endereço acima. Informações: Zilmária Pereira dos Santos - Pregoeira, fone: (77) 3429-7412 / 3429-7410.

PREGÃO ELETRÔNICO Nº 17/2015 - SMS - SRP

O Município de Vitória da Conquista - Bahia, torna público que fará realizar o Processo Licitatório na modalidade Pregão Eletrônico, do tipo menor preço por lote para seleção da proposta mais vantajosa visando o registro de preços para contratação futura de pessoas jurídicas objetivando o fornecimento de materiais de utensílios domésticos e refil para bebedouros, para atendimento as demanda da Diretoria de Vigilância em Saúde - DVS, Diretoria Administrativa - D.A, Diretoria de Atenção Básica - DAB, e Diretoria de Regulação, Controle e Avaliação de SUS - DERAC, junto a Secretaria Municipal de Saúde, com entrega gradativa e recursos provenientes dos Tesouros Municipal e Federal. O pregão será realizado em sessão púbica on line por meio de internet, através do site www.licitações-e.com.br no qual encontra-se o edital completo ou www.bb.com.br, acessando o link de licitações, mediante a inserção e monitoramento de dados gerados ou transferidos para o aplicativo " .licitações-e", constantes da página do Banco do Brasil. as demais publicações estarão disponíveis no site www.vitoriadaconquista.ba.gov.br/dom. Início de Recebimento propostas eletrônicas: 11/02/2015 a partir das 08:00 horas. Recebimento das propostas: 11/02/2015 a 13/02/2015 até as 10:00 horas. Abertura das propostas eletrônicas: 13/02/2015 às 10:00 horas. Início da sessão de disputa eletrônica: 13/02/2015 às 14:30 horas, horário vigente no Estado da Bahia/BA. Informações: Zilmária Pereira dos Santos, pregoeira, Fone: (77) 3429-7412 / 3429-7410.

MÁRCIA VIVIANE ARAÚJO SAMPAIO
Secretária

SECRETARIA DE ADMINISTRAÇÃO

AVISO DE LICITAÇÃO
TOMADA DE PREÇOS Nº 5/2014
2ª Convocação

O Município de Vitória da Conquista, por intermédio da Comissão Permanente de Licitação, torna público, que no dia 26 de Fevereiro de 2015 às 09:00 horas. (sessão de abertura), Rua Coronel Gugé, 351, Centro, Vitória da Conquista - BA, realizará Licitação, na modalidade TOMADA DE PREÇOS do tipo Menor Preço Global por regime de execução indireta, visando a Contratação de pessoa jurídica especializada para execução da obra do Alambrado e Pintura da Quadra de Campo Formoso, no município de Vitória da Conquista-BA, junto à Secretaria Municipal de Infraestrutura Urbana por meio do regime de execução menor preço global, contrato com duração de 07 (sete) meses iniciado a partir da sua assinatura. Dotação Orçamentária: Fonte de Recursos 199 Tesouro Municipal, Atividade: 2076, Elemento 44.90.51.00, sub-elemento 00, tendo como responsável técnico o senhor Frank Brito Muniz - CREA 82486, conforme as especificações e condições constantes neste instrumento convocatório e seus anexos, em observância à Lei Federal n.º 8.666/93, e alterações das Leis nºs 8.883/94 e 9.648/93. O licitante que efetivamente for participar do certame deve recolher aos cofres públicos a importância R$ 50,00 (cinquenta reais) junto à Secretaria Municipal de Finanças. O comprovante do pagamento deste valor deverá ser apresentado à Comissão Especial de Licitação posteriormente.

GILDÁSIO SILVEIRA DE OLIVEIRA
Secretário
Interino

PREFEITURA MUNICIPAL DE WANDERLEY

AVISO DE LICITAÇÃO
TOMADA DE PREÇOS Nº 8/2014
Reabertura

A Prefeitura Municipal de Wanderley - BA, através de sua Comissão Permanente de Licitação, nomeada pelo decreto nº. 002/2015 comunica aos interessados que reabriu o prazo de licitação na modalidade Tomada de Preços Nº. 008/2014 com objeto: contratação de serviços de engenharia para Construção da Praça Pública São Sebastião na sede do Município de Wanderley. Reabertura: 27 de fevereiro de 2015, às 14:30h. Edital completo R$ 60 (sessenta reais). Maiores informações pelo telefone (77) 3626-1122

Wanderley, 27 de janeiro de 2015.
RENATO CONCEIÇÃO ITACARAMBI
Presidente da Comissão

ESTADO DO CEARÁ
PREFEITURA MUNICIPAL DE ARACATI

EXTRATO DE CONTRATO

Contratante: Município de Aracati; Contratados: Timbaleira Banda e Eventos LTDA - ME; PCG - Comércio, Locações e Serviços EIRELI -ME; H. F. Rocha do Vale Empreendimentos ME; Emerson Medeiros de Melo ME; Francisco de Abreu Sousa ME; Objeto Contratação de prestação de serviços de organização, produção e realização do evento Carnaval Popular e Carnaval Cultural 2015, no Município de Aracati- Ce; Procedimento Licitatório: Pregão Presencial Nº 004/2014- SMTCMA; Vigência: 21/01/2015 à 31/12/2015; Gestor: Thiago de Lima Sales.

COMERCIALIZAÇÃO PROIBIDA POR TERCEIROS

PREFEITURA MUNICIPAL DE ARARIPE

AVISO DE LICITAÇÃO
PREGÃO PRESENCIAL Nº 2015.01.27.001A

O Pregoeiro Oficial da Prefeitura Municipal de Araripe, Estado do Ceará, no uso de suas atribuições legais, torna público, para conhecimento dos interessados, que estará realizando, na sede da Prefeitura, Procedimento Licitatório, na modalidade Pregão Presencial nº 2015.01.27.001A, cujo objeto é a Aquisição de materiais de expediente e gêneros alimentícios para atender as necessidades do Serviço de Convivência e Fortalecimento de Vínculos para crianças, adolescentes e idosos, conforme especificações contidas no termo de referência, tipo Menor Preço, com data de abertura no dia 11 de Fevereiro de 2015, às09:00 horas. Na sede da Prefeitura Municipal, sito na Rua Alexandre Arraes, nº 757, Centro - Araripe/CE. Maiores informações na sede da Comissão de Licitação ou pelo telefone (88) 3530-1245, no horário de 08:00 às 12:00 horas.

Araripe/CE, 27 de Janeiro de 2015.
LEONEL CASTILHO GOES DE SOUZA
Pregoeiro

PREFEITURA MUNICIPAL DE ARATUBA

AVISO DE LICITAÇÃO
TOMADA DE PREÇOS Nº 1/2015

A Comissão de Licitação da Prefeitura do Município de Aratuba - CE - torna público, para conhecimento dos interessados que no próximo dia 13 de Fevereiro de 2015 às 13h:00m, na Sede da Prefeitura localizada à Rua Júlio Pereira, Nº 304, Centro, estará realizando licitação, na modalidade Tomada de Preços, critério de julgamento menor preço global, tombado sob o nº 001/2015, com o seguinte objeto: Contratação de empresa especializada para Ampliação da Unidade de Saúde Básica de Apoio a Estratégia de Saúde da Família na localidade de Cantinho - Zona Rural no Município de Aratuba, conforme especificações contidas nos Anexos do Edital, o qual encontra-se na íntegra na Sede da Comissão de Licitação, localizada à Rua Júlio Pereira, Nº 304, Centro, Aratuba - CE, fone: 0..85-3329.1132, no horário de 08:00h às 12:00h.

Aratuba - Ce, 27 de janeiro de 2015.
AGNALDO HELDER SILVA MELO
Presidente da Comissão

PREFEITURA MUNICIPAL DE BOA VIAGEM

EXTRATOS DE TEMOS ADITIVOS

Extrato do 1º Aditivo Contratual
Acréscimo ao Instrumento Contratual nº 20140306.001- SME - Objeto do Contrato: execução de Transporte escolar dos alunos da rede Municipal de ensino. Dotaçao Orçamentária: 0502 12 361 1201 2.016; Elemento de Despesa: 3.3.90.39.00; Valor do Aditivo - Acrescimo: R$ 50.564,80 (cinquenta mil quinhentos e sessenta e quatro reais e oitenta centavos); Data do Aditivo: 05/05/2014. Assina pela Contratante: Secretaria de Educação - Lucirene Castelo Branco de Araújo; Assina pelo Contratado: KM Rental, Serviços e construções LTDA ME - Daniel Menezes Markan. Lucirene Castelo Branco de Araújo - Secretária de Educação

Extrato do 2º Aditivo Contratual
Acréscimo ao Instrumento Contratual nº 20140306.001 - SME- Objeto do Contrato: execução de Transporte escolar dos alunos da rede Municipal de ensino. Dotaçao Orçamentária: 0502 12 361 1201 2.016; Elemento de Despesa: 3.3.90.39.00; Valor do Aditivo - Acrescimo: R$ 9.335,04 (nove mil trezentos e trinta e cinco reais e quatro centavos); Data do Aditivo: 14/07/2014. Assina pela Contratante: Secretaria de Educação - Lucirene Castelo Branco de Araújo; Assina pelo Contratado: KM Rental, Serviços e construções LTDA ME - Daniel Menezes Markan. Lucirene Castelo Branco de Araújo - Secretária de Educação

EXTRATOS DE INSTRUMENTOS CONTRATUAIS

Instrumento Contratual nº 20140306.001- SME
Objeto do Contrato: execução de Transporte escolar dos alunos da rede Municipal de ensino.Dotaçao Orçamentária: 0502 12 361 1201 2.016;Elemento de Despesa: 3.3.90.39.00; Valor do Contrato: R$ 3.080.313,72 (tres milhões, oitenta mil, trezentos e treze reais e setenta e dois centavos);Data Do Contrato: 06/03/2014; Prazo de Vigência do(S) Contrato(S): da data de assinatura do contrato até 31 de dezembro de 2014; Assina pela Contratante: Secretaria de Educação - Lucirene Castelo Branco de Araújo; Assina pelo Contratado: KM Rental, Serviços e construções LTDA ME - Daniel Menezes Markan. Lucirene Castelo Branco de Araújo - Secretária de Educação

Extrato do 3º Aditivo Contratual
Acréscimo ao Instrumento Contratual nº 20140306.001- SME- Objeto do Contrato: execução de Transporte escolar dos alunos da rede Municipal de ensino. Dotaçao Orçamentária: 0502 12 361 1201 2.016; Elemento de Despesa: 3.3.90.39.00; Valor do Aditivo: R$ 14.655,36 (catorze mil seiscentos e cinquenta e cinco reais e trinta e seis centavos); Data do Aditivo: 01/09/2014. Assina pela Contratante: Secretaria de Educação - Lucirene Castelo Branco de Araújo; Assina pelo Contratado: KM Rental, Serviços e construções LTDA ME - Daniel Menezes Markan. Lucirene Castelo Branco de Araújo - Secretária de Educação

PREFEITURA MUNICIPAL DE CANINDÉ

EXTRATO DE CONTRATO N° 001.011.2014/TP

Contratante: Prefeitura Municipal de Canindé, CNPJ Nº 07.963.259/0001-87. Contratado: Guanabara Construções LTDA-ME, inscrita no CNPJ sob nº 10.905.621/0001-78. Valor: R$ 504.385,40 (quinhentos e quatro mil, trezentos e oitenta e cinco reais e quarenta centavos). Objeto Construção de Quadra escolar poliesportiva coberta com vestiários - (980,40m2) no bairro Bela Vista do Município de Canindé. Fundamentação Legal: Tomada de Preço nº 011.2014/TP de acordo com a Lei Federal 8.666/93 e suas demais alterações. Dotação Orçamentária: 1201.12.361.0403.1.024.44.90.51.00 Signatários: Antonio Edson Nascimento de Araújo - Secretaria de Educação Infantil e Fundamental e Marcelo Guedes Aguiar - Proprietário.Canindé, 19 de Janeiro de 2015. Antonio Edson Nascimento de Araújo - Secretário de Educação Infantil e Fundamental

PREFEITURA MUNICIPAL DE CARNAUBAL

EXTRATO DE TEMO ADITIVO

Extrato da 1° Alteração Contratual
Prorrogação de Prazo - Espécie: Conveniência para a Administração - A Prefeitura Municipal de Carnaubal torna público o extrato de alteração do instrumento contratual nº 2201.01/2014, resultante do Pregão Presencial N° PP-2612.02/2013 - Contratante: Prefeitura Municipal de Carnaubal através da Secretaria de Educação - Contratada: BT Locação e Limpeza LTDA EPP, inscrita no CNPJ sob o nº 07.387.011/0001-15 - Objeto: Contratação de pessoa física e/ou jurídica para os Serviços de Locação e Gestão de Transporte Escolar destinado aos Alunos da Rede de Ensino do Município de Carnaubal - Data da Assinatura do Termo de Alteração Contratual: 29/12/2014 - Fundamentação Legal: Inciso II, Art. 57, Lei no 8.666/93. Carnaubal/CE., 29 de Dezembro de 2014. Lúcia Helena Lopes Pinto - Secretária de Educação.

PREFEITURA MUNICIPAL DE CAUCAIA

EXTRATO DE TERMO ADITIVO

Extrato do 7° Termo Aditivo ao Contrato Nº 20120629002-SEINFRA, resultante da Concorrência Pública Nº 09.006/2012-CP; objeto do contrato: contratação de empresa especializada para construção da Praça dos Esportes e da Cultura - PEC 3000 na localidade de Araturi no Município de Caucaia-CE; Contratante: Secretaria Municipal de Infraestrutura; Contratada: Socorpena Construções LTDA. Objeto do Aditivo: Constitui objeto do presente termo aditivo a prorrogação dos prazos previstos na Cláusula Quarta do Contrato original, prorrogando-se o prazo de execução dos serviços supracitados, por mais 180 (cento e oitenta) dias a contar da data de assinatura do presente termo, e por sua vez, prorrogando-se o prazo de vigência contratual por 270 (duzentos e setenta) dias, a contar da data de assinatura do presente termo. Encerrando, em virtude deste, o prazo de execução dos serviços supracitados em 04 de junho de 2015 e o prazo de vigência contratual em 02 de setembro de 2015. Data da Assinatura: 05 de dezembro de 2014.

PREFEITURA MUNICIPAL DE CRUZ

AVISO DO HOMOLOGAÇÃO E ADJUDICAÇÃO
CONCORRÊNCIA Nº 4/2014-IU

Homologado e adjudicado em 16/01/2015, em favor do licitante vencedor: HJS Construções EIRELI-ME. com endereço na Rua 31 de Julho , nº 100, Bairro Centro, Cidade Tianguá, Ceará, devidamente inscrita no CNPJ sob o Nº 20.000.230/0001-68, representado por seu Sócioadministrador Humberto Junior da Silva Cavalcante, brasileiro, portador do R.G. sob o Nº 2005097009735 e C.P.F. sob o Nº 054.507.393-62, num valor global de R$ 3.219.394,79 (três milhões duzentos dezenove mil, trezentos noventa quatro reais e setenta nove centavos) do objeto da Concorrência Pública Nº 004/2014-IU, que tem por finalidade a Conclusão de 340 unidades habitacionais, pavimentação em piçarra do loteamento nova Cruz e projeto executivo do sistema de abastecimento d'água para atendimento ao loteamento Nova Cruz.

Cruz - CE, 16 de Janeiro de 2015.
FRANCISCA NEUZA DA CUNHA RIBEIRO
Presidente da comissão

AVISO DE LICITAÇÃO
CONCORRÊNCIA Nº 1/2015-E

A Presidente deste município torna público que no dia 02 de Março de 2015, às 10:00h, estará abrindo licitação na modalidade Concorrência Pública Nº 001/2015-E, cujo objeto contratação de serviços de transporte Escolar destinado aos alunos da rede municipal, junto a Secretaria de Educação do Município de Cruz. O Edital estará disponível nos dias úteis após esta publicação, no horário de atendimento ao público, de 08:00 às 12:00h, no endereço à Rua Praça Três Poderes Aningas- Cruz-Ce, ou através do site www.tcm.ce.gov.br/licitacoes.

Cruz-CE, 26 de Janeiro de 2015.
FRANCISCA NEUZA DA CUNHA RIBEIRO
Presidenda da Comissão

EXTRATO DO CONTRATO

Contratante: Município de Cruz, com endereço à Praça dos Três Poderes, s/nº - Bairro Aningas - Cruz-Ce, inscrito no CNPJ sob o nº 07.663.917/0001-15 e CGF sob o Nº 06.920.186-2. Contratado: HJS Construções EIRELI-ME, endereço Rua 31 de Julho , nº 100, Bairro Centro, Cidade Tianguá, Ceará, inscrita no CNPJ: sob nº 20.000.230/0001-68. Objeto: Conclusão de 340 unidades habitacionais, pavimentação em piçarra do loteamento nova Cruz e projeto executivo do sistema de abastecimento d'água para atendimento ao loteamento Nova Cruz, do Edital da Concorrência Nº 004/2014-IU. Valor Total: R$ 3.219.394,79 (três milhões duzentos dezenove mil, trezentos noventa quatro reais e setenta nove centavos) Fundamentação Legal: Concorrência, de acordo com a Lei Federal Nº 8.666 de 21 de junho de 1993 e suas alterações. Origem dos Recursos: As despesas deste contrato correrão por conta de recursos provenientes da Prefeitura Municipal de Cruz, na Dotação da Secretaria de Infraestrutura e Urbanismo sob o Nº 0301.17.512.0030.2.014, elemento de despesas nº 33.90.39.00. Data do Contrato: Cruz, 16 de Janeiro de 2015. Signatários: Manoel Valmar de Menezes Secretário de Infraestrutura e Urbanismo - HJS Construções EIRELI-, Sócio Humberto Junior da Silva Cavalcante, inscrito no R.G. sob o Nº 2005097009735 e C.P.F. sob o Nº 054.507.393-62.

AVISO DE LICITAÇÃO
PREGÃO PRESENCIAL Nº 8/2015-ADM

A Pregoeira deste Município torna público que no dia 23 de Fevereiro de 2015, às 10:00h, estará abrindo licitação na modalidade Pregão Presencial Nº 008/2015-ADM, cujo objeto é prestação de serviços de assessoria e consultoria na área de planejamento, arrecadação tributária e recuperação de créditos públicos deste Município. O Edital estará disponível nos dias úteis após esta publicação, no horário de atendimento ao público, de 08:00 às 12:00h, no endereço à Rua Praça Três Poderes Aningas- Cruz- Ce. ou através do site www.tcm.ce.gov.br/licitacoes.

Cruz-CE, 26 de Janeiro de 2015
FRANCISCA NEUZA DA CUNHA RIBEIRO

PREFEITURA MUNICIPAL DE DEPUTADO IRAPUAN PINHEIRO

AVISO DE LICITAÇÃO
PREGÃO PRESENCIAL Nº 2015.01.26.1

A Pregoeira da Prefeitura do Município de Deputado Irapuan Pinheiro - torna público para conhecimento dos interessados, que no próximo dia 11 de Fevereiro de 2015, às 8:00hs, na Sede da Prefeitura, localizada na Avenida dos Três Poderes, 75 - Centro - Deputado Irapuan Pinheiro/CE, estará realizando licitação na modalidade Pregão Presencial, critério de julgamento menor preço, tombado sob o nº 2015.01.26.1, com o seguinte objeto: contratação de serviços de locação de veículos destinados ao transporte escolar da rede pública de ensino fundamental e médio do Município de Deputado Irapuan Pinheiro, conforme termo de referencia em anexo, o qual encontra-se na íntegra na Sede da Comissão de Licitação, no endereço supracitado, fone: (88) 3569.1218, no horário de atendimento ao público de 8:00h às 12:00h ou no site www.tcm.ce.gov.br/licitacoes.

Deputado Irapuan Pinheiro - CE, 27 de Janeiro de 2015.
MARIA JOELMA MOREIRA

PREFEITURA MUNICIPAL DE FORQUILHA

EXTRATO DE CONTRATO Nº 2015.01.05-001

Referente à Tomada de Preços nº TP-2014.12.17-022. Partes: O Município de Forquilha - Secretaria de Infraestrutura e Urbanismo e a empresa SECULLUS Serviços e Locações EIRELI-ME - CNPJ sob o nº 15.532.478/0001-30, Objeto: Contratação de empresa para obra de pavimentação nas localidades Caraúno e Ingá, Zona Rural do Município de Forquilha-CE, conforme especificações no Projeto Básico, Prazo do Contrato: 150 (cento e cinquenta) dias. Com valor Global de R$ 505.522,43 (Quinhentos e cinco mil, quinhentos e vinte dois reais e quarenta e três centavos) Signatários: Edson Cresilvaldo Farias Lopes-Ordenador/Secretaria de Infraestrutura e Urbanismo-Contratante e Ricardo Rodrigues Beserra- Contratada. Data do contrato: 05 de Janeiro de 2015.

EXIMA DE ASSINATURA DA IMPRENSA NACIONAL

PREFEITURA MUNICIPAL DE FORTALEZA

AVISO
CONCORRÊNCIA NACIONAL Nº. 1/2014

A Presidente da COMISSÃO ESPECIAL DE LICITAÇÕES DA PREFEITURA MUNICIPAL DE FORTALEZA - CE, torna público para conhecimento dos licitantes e demais interessados, que na data 03 de fevereiro de 2015 às 09h30min. (horário local) terá CONTINUIDADE o procedimento licitatório referente ao processo em epígrafe em sua sede situada na Rua do Rosário, 77, Centro - Ed. Comte. Vital Rolim - Sobreloja e Terraço - Fortaleza (CE). Originário(a) do(a) Secretaria Municipal de Infraestrutura - SEINF, a presente licitação tem como objeto A CONTRATAÇÃO DE EMPRESA PARA EXECUÇÃO DOS SERVIÇOS DE URBANIZAÇÃO, CONSTRUÇÃO E REFORMA DO POLO DE LAZER, LOCALIZADO NA AV. SARGENTO HERMÍNIO, 2013 - ALAGADIÇO/MONTE CASTELO NA ÁREA DE ABRANGÊNCIA DA SECRETARIA REGIONAL I - SR I NO MUNICÍPIO DE FORTALEZA, CONFORME ESPECIFICADO NOS ANEXOS DESTE EDITAL. TIPO DE LICITAÇÃO: MENOR PREÇO. REGIME DE EXECUÇÃO: EMPREITADA POR PREÇO UNITÁRIO. Maiores informações ligar para o telefone: (85) 3452.3477.

Fortaleza - CE, 27 de janeiro de 2015.
CRISTIANE DA SILVA

AVISO DE LICITAÇÃO DESERTA
RDC PRESENCIAL - Nº. 8/2014

PROCESSO: RDC PRESENCIAL - Nº. 008/2014. ORIGEM: Secretaria Municipal de Infraestrutura - Seinf. Objeto: Contratação Integrada de Empresa Para A Prestação de Serviços de Elaboração de Projetos Básicos e Executivos de Engenharia, Bem Como A Execução das Obras de Implantação do Corredor Expresso de Transporte Público Na Avenida Senador Fernandes Távora/Avenida dos Expedicionários e Reforma do Terminal da Parangaba, Com Fundamento No Art. 1º, Inciso Iv e Art. 9º da Lei Nº 12.462/2011, de 04 de Agosto de 2011 e de Acordo Com As Especificações Contidas No Edital e Seus Anexos. Critério de Julgamento: Técnica e Preço. Modo de Disputa: Fechado. Regime de Contratação: Integrada. A Presidente da Comissão Permanente de Licitações da Prefeitura Municipal de Fortaleza - CE, torna público para conhecimento dos licitantes e demais interessados, que diante do manifesto desinteresse de participação das empresas, referente ao RDC PRESENCIAL - Nº. 008/2014 - SEINF, resolve declarar a licitação DESERTA e devolver o processo ao Órgão, para que sejam adotadas as providências cabíveis. Maiores informações encontram-se à disposição dos licitantes e demais interessados em sua sede situada na Rua do Rosário, 77, Centro - Ed. Comte. Vital Rolim - Sobreloja e Terraço - Fortaleza (CE) ou através do telefone: (85) 3452.3477.

Fortaleza, 27 de janeiro de 2015.
GEOVÂNIA SABINO MACHADO

PREFEITURA MUNICIPAL DE FORTIM

AVISO DE LICITAÇÃO
PREGÃO PRESENCIAL Nº 2701.02/2015-SMAS

A Comissão Permanente de Licitação comunica aos interessados que no próximo dia 10 de Fevereiro de 2015, às 13h00min, estará abrindo licitação na Modalidade Pregão Presencial nº 2701.02/2015-SMAS, cujo objeto é contratação de serviços de assistente social para atender as necessidades do Cadastro Único, junto à Secretaria de Assistência Social Trabalho e Cidadania. O edital completo estará à disposição nos dias úteis após esta publicação no horário de 08h00min às 12h00min no endereço da Prefeitura à Rua Joaquim Crisostomo, nº 962 - Centro.

Fortim - CE, 27 de Janeiro de 2015.
NATANIELE G. RODRIGUES
Pregoeira

PREFEITURA MUNICIPAL DE GROAÍRAS

AVISO DE LICITAÇÃO
PREGÃO ELETRÔNICO Nº 2801.01/2015

A Comissão Permanente de Licitação, localizada na Rua Vereador Marcolino Olavo, 770, Bairro Centro, torna público o Edital de Pregão Eletrônico Nº 2801.01/2015, cujo objeto é a aquisição de material farmacólogico, hospitalar, odontológico e gás engarrafado (Oxigênio Medicinal) para Atender as Necessidades da Secretaria de Saúde do Município de Groaíras, que realizar-se-á no dia 10.02.2015, às 10:00 horas (horário de Brasília). Referido edital poderá ser adquirido no site www.bll.org.br e no site www.tcm.ce.gov.br.

Groaíras-CE, 27 de janeiro de 2015
ADRIANA PAIVA SOUZA
Pregoeira

PREFEITURA MUNICIPAL DE HORIZONTE

AVISO DE LICITAÇÃO
PREGÃO PRESENCIAL Nº 2015.01.20.1

A Pregoeira da Prefeitura Municipal de Horizonte/CE, torna público para conhecimento dos interessados, que no próximo dia 11 de Fevereiro de 2015, às 08:00 horas, na Sede da Prefeitura, localizada à Av. Presidente Castelo Branco, Nº 5100, Centro, Horizonte/CE, estará realizando licitação na modalidade Pregão Presencial, critério de julgamento Menor Preço Por Lote, tombado sob o Nº 2015.01.20.1 com fins à Registro de Preços para aquisição de Livros de Literatura Infantil e Infanto - Juvenil, destinados ao acervo das bibliotecas das escolas da rede de ensino do Município de Horizonte/Ce, conforme especificações contidas no Termo de Referência. Maiores informações na Sede da Comissão de Pregões ou pelo telefone: 0..85-3336.6021, no horário de 07:30 às 12:00h.

Horizonte - CE., 27 de Janeiro de 2015
ROSILÂNDIA RIBEIRO DA SILVA
Pregoeira

PREFEITURA MUNICIPAL DE IPAUMIRIM

AVISO DE LICITAÇÃO
PREGÃO Nº 2015.01.27.1

O Pregoeiro Oficial da Prefeitura Municipal de Ipaumirim/CE, no uso de suas atribuições, torna público, para conhecimento dos interessados que estará realizando, certame licitatório na modalidade Pregão nº 2015.01.27.1, do tipo presencial, cujo objeto é aquisição de gêneros alimentícios destinados ao atendimento dos Programas de Distribuição de Merenda Escolar da Rede Pública de Educação do Município de Ipaumirim/CE, conforme especificações contidas no Edital Convocatório e seus anexos, com o recebimento dos envelopes contendo as propostas de preços e a documentação de habilitação marcado para o dia 10 de fevereiro de 2015, às 09:00 (nove) horas. Maiores informações na sede da Comissão de Licitação, sito à Rua Cel. Gustavo Lima, nº 230, Centro, Ipaumirim/CE, no horário de 08:00 às 12:00 horas, ou pelo telefone (88) 3567-1525.

Ipaumirim - CE, 27 de janeiro de 2015
JOSÉ VALDERI DIAS DANTAS

PREFEITURA MUNICIPAL DE ITAITINGA

AVISOS DE LICITAÇÃO
PREGÃO ELETRÔNICO Nº 2701.01/2015

O Município de Itaitinga/CE através de sua Pregoeira torna público que se encontra à disposição dos interessados, o Edital de Licitação nº 2701.01/2015 - Modalidade Pregão Eletrônico, tendo por objeto: Registro de Preço para aquisição de gêneros alimentícios destinados às Secretarias de Educação e Saúde do Município de Itaitinga CE, conforme especificações contidas no edital. Cadastramento das Propostas de Preços até dia 10 de fevereiro de 2015, até às 09:00hs. Abertura e classificação das Propostas no dia 10 de fevereiro de 2015, a partir das 14:00hs. Fase de Disputa de lances no dia 11 de fevereiro de 2015, às 09:00hs. Horários conforme o de Brasília. Referido edital poderá ser adquirido no endereço eletrônico: http://www.bbmnet.com.br, a partir da data desta publicação. Maiores informações: (85) 3377 1361.

Itaitinga-CE, 27 de janeiro de 2015.
MARIA LEONEZ MIRANDA DE AZEVEDO
Pregoeira

AVISO DE RESCISÃO

A Prefeitura Municipal de Itaitinga - CE, torna público o extrato da rescisão contratual resultante da Tomada de Preço nº 1202.02/2014 TP. Objeto: contratação de empresa para executar a construção de uma quadra coberta na Escola Henrique G. da Justa na localidade do Jabuti no Município de Itaitinga - CE, conforme orçamento em anexo no edital. Contratada: Construtora Queiroz e Holanda LTDA - Assina pela Contratada: Thiago Lucas Pinto de Queiroz - Assina pelo Contratante: Francisco Roberto da Silva - Fundamentação Legal: Inciso XII do art. 78 conjuntamente com o Inciso II do art. 79, da lei nº 8.666/93 e suas alterações posteriores.

Itaitinga - CE, 21 de Janeiro de 2015.
MARIA LEONEZ MIRANDA DE AZEVEDO
Presidente da Comissão de Licitação

PREGÃO ELETRÔNICO Nº 2701.02/2015

O Município de Itaitinga/CE através de sua Pregoeira torna público que se encontra à disposição dos interessados, o Edital de Licitação nº 2701.02/2015 - Modalidade Pregão Eletrônico, tendo por objeto: registro de preço para aquisição de expediente, limpeza e material de informática destinados à diversas Secretarias do Município de Itaitinga CE, conforme especificações contidas no edital. Cadastramento das Propostas de Preços até dia 10 de fevereiro de 2015, até às 11:00hs. Abertura e classificação das Propostas no dia 10 de fevereiro de 2015, a partir das 15:00hs. Fase de Disputa de lances no dia 11 de fevereiro de 2015, às 11:00hs. Horários conforme o de Brasília. Referido edital poderá ser adquirido no endereço eletrônico: http://www.bbmnet.com.br, a partir da data desta publicação. Maiores informações: (85) 3377 1361.

Itaitinga-CE, 27 de janeiro de 2015
MARIA LEONEZ MIRANDA DE AZEVEDO
Pregoeira

PREFEITURA MUNICIPAL DE ITAPAJÉ

AVISO DE REVOGAÇÃO
PREGÃO ELETRÔNICO Nº 1/2015-SEDUC

A Secretaria de Educação, através da sua Secretária, comunicam a revogação do Pregão Eletrônico nº 001/2015-SEDUC, cujo objeto é aquisição de gêneros alimentícios destinados a merenda escolar da Rede Pública de Ensino, junto à Secretaria de Educação do Município de Itapajé-CE. Fica a partir desta data assegurado o prazo de 05 (cinco) dias úteis para quaisquer contestações dos interessados. Maiores informações junto à Comissão de Licitação Municipal.

Itapajé-CE, em 27 de Janeiro de 2015
CÉLIA MARIA BERNARDO CARVALHO

PREFEITURA MUNICIPAL DE ITAPIPOCA

AVISO DE LICITAÇÃO
PREGÃO PRESENCIAL Nº 15.06.03/PP

O Município de Itapipoca-CE, por meio de seu Pregoeiro, torna público aos interessados, que no dia 10 de Fevereiro de 2015, às 09h, estará realizando Licitação na Modalidade Pregão Presencial Nº 15.06.03/PP, Tipo Menor Preço por Item, cujo Objeto é a Prestação de serviços de Transporte Escolar dos alunos e professores da Rede Pública do Ensino Fundamental, através da Secretaria de Educação e Cultura do Município de Itapipoca-CE. Referido Edital poderá ser adquirido pelo Portal do TCM-CE: http://www.tcm.ce.gov.br/licitacoes/index.php/licitacao/por_municipios.

Itapipoca-CE, 27 de Janeiro de 2015.
RONIEL DA SILVA SOARES

PREFEITURA MUNICIPAL DE JUAZEIRO DO NORTE

AVISOS DE LICITAÇÃO
PREGÃO ELETRÔNICO Nº 2015.01.13.01/2015-PE

A Pregoeira Oficial do Município do Juazeiro do Norte/CE torna público para conhecimento dos interessados Pregão Eletrônico Nº 2015.01.13.01/2015-PE que tem como objeto Seleção de empresa para o registro de preços para futura e eventual aquisição de livros didáticos destinados aos alunos da educação infantil da Rede Pública Municipal junto a Secretaria de Educação do Município do Juazeiro do Norte, que a partir do dia 28 de janeiro de 2015, às 10:00 horas (horário de Brasília), através do endereço eletrônico www.licitacoes-e.com.br -"Acesso Identificado no link especifico", em sessão pública por meio de comunicação via internet, iniciará os procedimentos de recebimento das propostas de preço e que no dia 11 de fevereiro de 2015 as 09:30 horas(horário de Brasília) encerra o procedimento de recebimento de proposta. E a partir das 10:00 horas dará início a abertura das mesmas, em seguida a partir das 14:00 horas iniciará a formalização de lances e documentos de habilitação da licitação. A íntegra do Edital poderá ser obtida junto ao site www.tcm.ce.gov.br e www.licitacoes-e.com.br, ou no seguinte endereço na Praça Dirceu de Figueiredo, s/n, Bairro Centro, Juazeiro do Norte/CE. As referências de tempo obedecerão ao horário de Brasília. Informações pelo fone: (88) 3566-1023.

PREGÃO ELETRÔNICO Nº 2015.01.21.01/2015-PE

A Pregoeira Oficial do Município do Juazeiro do Norte/CE torna público para conhecimento dos interessados Pregão Eletrônico Nº 2015.01.21.01/2015-PE que tem como objeto Seleção de empresa para o Registro de Preços para futura e eventual aquisição de veículo utilitário de médio porte para atender as necessidades da Secretaria de Gestão do Município do Juazeiro do Norte, que a partir do dia 28 de janeiro de 2015, às 09:00 horas (horário de Brasília), através do endereço eletrônico www.licitacoes-e.com.br -"Acesso Identificado no link especifico", em sessão pública por meio de comunicação via internet, iniciará os procedimentos de recebimento das propostas de preço e que no dia 10 de fevereiro de 2015 às 08:30 horas(horário de Brasilia) encerra o procedimento de recebimento de proposta. E a partir das 09:00 horas dará início a abertura das mesmas, em seguida a partir das 14:00 horas iniciará a formalização de lances e documentos de habilitação da licitação. A íntegra do Edital poderá ser

COMERCIALIZAÇÃO PROIBIDA POR LEI 10.994

obtida junto ao site www.tcm.ce.gov.br e www.licitacoes-e.com.br , ou no seguinte endereço na Praça Dirceu de Figueiredo, s/nº, Bairro Centro, Juazeiro do Norte/CE. As referências de tempo obedecerão ao horário de Brasília. Informações pelo fone: (88) 3566-1023.

Juazeiro do Norte-CE, 27 de janeiro de 2015.
IARA LOPES DE AQUINO

PREFEITURA MUNICIPAL DE JUCÁS

AVISO DE LICITAÇÃO
PREGÃO PRESENCIAL Nº 1/2015

O Município de Jucás, por meio de sua Comissão de Licitação, torna público que no dia 10 de Fevereiro de 2015, às 13hs:00min (horário local) fará licitação na modalidade Pregão Presencial Nº 001/2015 - Secretaria Municipal de Assistência Social/PMJ, cujo objeto é a contratação de empresa para prestar os serviços de assessoria e consultoria técnica administrativa na gestão do Sistema Único de Assistência Social - SUAS, no acompanhamento da gestão e dos processos de articulação e integração entre serviços, programas e projetos, em consonância com os níveis de complexidade do SUAS: Proteção Social Básica e Especial promovendo o fortalecimento das ações profissionais das equipes de trabalho do SUAS, conforme Termo de Referência e demais anexos do presente edital, de responsabilidade da Secretaria Municipal de Assistência Social. Local de Audiência Pública: Sala da Comissão Permanente de Licitação, localizada à Rua José Bento, nº 157 - Bairro São Mateus - Jucás - Ceará.

Jucás-CE, 27 de janeiro de 2015.
SANDRA MARIA CARLOS DA SILVA
Pregoeira

PREFEITURA MUNICIPAL DE LAVRAS DA MANGABEIRA

AVISO
TOMADA DE PREÇOS Nº 2014.12.22.1

A Comissão Permanente de Licitação da Prefeitura Municipal de Lavras da Mangabeira/CE, no uso de suas atribuições legais, torna público, para conhecimento dos interessados, que estará dando prosseguimento ao Certame Licitatório, na modalidade Tomada de Preços nº 2014.12.22.1, neste dia 29 de janeiro de 2015, às 09:00 (nove) horas, onde serão abertos os envelopes contendo as propostas comerciais dos licitantes habilitados. Maiores informações na sede da Comissão de Licitação, sito na Rua Monsenhor Meceno, nº 78 - Centro, Lavras da Mangabeira/CE, ou pelo telefone (88) 3536-1690, no horário de 08:00 às 12:00 hs.

Lavras da Mangabeira-CE, 26 de janeiro de 2015.
ALCI FERREIRA DE ALMEIDA
Presidente da Comissão

PREFEITURA MUNICIPAL DE MARACANAÚ

EXTRATO DO CONTRATO Nº 1590.15.01.26.01

Referente à Tomada de Preços Nº 15.010/2014-TP. Partes: Prefeitura Municipal de Maracanaú, através da Secretaria de Assistência Social e Cidadania e a Empresa HC Construtora e Incorporadora LTDA-ME. Objeto: contratação de empresa visando a modernização de 05 (cinco) cozinhas comunitárias por meio de reforma predial localizadas nos seguintes territórios: Timbó, Luzardo Viana, Pajuçara, Mucunã e Acaracuzinho, em Maracanaú-Ceará. Prazo de Vigência: 12 (doze) meses. Valor Global: R$ 143.538,50 (cento e quarenta e três mil, quinhentos e trinta e oito reais e cinquenta centavos). Origem dos recursos: 1590.08.244.0218.1144 - 4.4.90.51.99 - 3/109. Signatários: Secretaria de Assistência Social e Cidadania e a Empresa HC Construtora e Incorporadora LTDA-ME. Data da assinatura do Contrato: 26 de Janeiro de 2015.

PREFEITURA MUNICIPAL DE MONSENHOR TABOSA

EDITAL DE CREDENCIAMENTO Nº 7.001/2015

A Comissão de Licitação do Município de Monsenhor Tabosa-CE torna público para conhecimento dos interessados que estará realizando Chamada Pública para o Credenciamento de Profissionais de Saúde, para suplementação da Assistência Médica-Hospitalar deste Município. Credenciamento e Recebimento da Documentação: A partir da data desta Publicação, para posterior Contratação, através de processo de Inexigibilidade de Licitação. Informações adicionais, bem como cópia do Edital para o Credenciamento Nº 07.001/2015, com as respectivas tabelas de preços, serão obtidas junto ao endereço. Praça 07 de Setembro, Nº 15, Centro, no horário de 08h às 12h.

Monsenhor Tabosa-CE, 27 de janeiro de 2015.
TIAGO DE ARAÚJO LIMA
Presidente da Comissão

PREFEITURA MUNICIPAL DE NOVA RUSSAS

AVISOS DE LICITAÇÃO
PREGÃO PRESENCIAL Nº 2/15-PP-FMAS

A Pregoeira da Prefeitura Municipal de Nova Russas-CE torna público que no dia 10 de Fevereiro de 2015, às 8h, na Sala da Comissão de Licitação, localizada na Rua Pe. Francisco Rosa, N° 1388, Centro, Nova Russas-CE, receberá Proposta e Documentação para: Aquisição de gêneros alimentícios, destinado ao Fundo Municipal de Assistência Social, deste Município. Modalidade: Pregão Presencial N° 002/15-PP-FMAS. O Edital poderá ser adquirido junto a Comissão de Licitação no endereço supracitado no horário de 08h às 12h.

PREGÃO PRESENCIAL Nº 3/15-PP-FMAS

A Pregoeira da Prefeitura Municipal de Nova Russas-CE torna público que no dia 11 de Fevereiro de 2015, às 8h, na Sala da Comissão de Licitação, localizada na Rua Pe. Francisco Rosa, N° 1388, Centro, Nova Russas-CE, receberá Proposta e Documentação para: Aquisição de material de limpeza e produtos de higienização, copa/ cozinha, destinado ao Fundo Municipal de Assistência Social, deste Município. Modalidade: Pregão Presencial N° 003/15-PP-FMAS. O edital poderá ser adquirido junto a Comissão de Licitação no endereço supracitado no horário de 08h às 12h.

Nova Russas-CE, 27 de janeiro de 2015.
REJANE DE LIMA AZEVEDO

PREFEITURA MUNICIPAL DE NOVO ORIENTE

AVISO DE REVOGAÇÃO
PREGÃO PRESENCIAL Nº SEPP002/15

A Comissão permanente de licitação torna público que o Pregão Presencial Nº SEPP002/15, cujo objeto é contratação de empresa para execução de serviços de transporte escolar para atender os alunos da Rede Pública de Ensino de Novo Oriente. foi revogado.

Novo Oriente-CE, 27 de janeiro de 2015.
NEIA ARAUJO DE SOUZA
Presidente da Comissão

PREFEITURA MUNICIPAL DE PARAIPABA

AVISO DE ADIAMENTO
PREGÃO PRESENCIAL Nº 2015.01.12.01

A Prefeitura de Paraipaba-CE, comunica aos interessados que houve ALTERAÇÃO do Edital de Pregão Presencial Nº 2015.01.12.01, do Tipo Menor Preço, para a Registro de Preços para Eventual e Futura Aquisição de Gêneros Alimentícios destinados à Merenda Escolar do Ano Letivo de 2015, de responsabilidade da Secretaria de Educação da Prefeitura Municipal de Paraipaba-CE, que Altera a formulação da Proposta de Preços no qual o NOVO EDITAL encontra-se disponível na administração e também será disponibilizado no Portal de Licitações do TCM. Por essa razão, a Licitação será ADIADA para o dia 03 de Fevereiro de 2015 às 09h30min, sendo Prorrogado ainda o Prazo Final para a Entrega das Amostras para o dia 30 de Janeiro de 2015, e os laudos estarão disponíveis no dia 02 de Fevereiro de 2015 a partir das 11h.

Paraipaba-CE, 26 de janeiro de 2015.
ELISÂNGELA MÔNICA DAPONT
Pregoeira

PREFEITURA MUNICIPAL DE PEDRA BRANCA

EXTRATO DO INSTRUMENTO CONTRATUAL Nº SE-PP001/15

Secretaria de Educação - Instrumento Contratual nº SE-PP001/15, resultante do Pregão Presencial Nº SE-PP001/15, cujo objeto é a prestação de serviços de transporte escolar de alunos da Rede de Ensino Público no Município de Pedra Branca. Empresa Contratada: Fênix - Serviços, Assessoria, Construções, Locações e Empreendimentos LTDA. Valor Global: R$ 3.218.072,00 (três milhões duzentos e dezoito mil e setenta e dois reais). Duração do Contrato: até 31.12.2015. Assinam: Renata Cavalcante Coelho - Secretária de Educação e Robson Gonçalves Bezerra - Sócio. Data de Assinatura: 27.01.2015.

PREFEITURA MUNICIPAL DE RUSSAS

AVISO
PREGÃO PRESENCIAL Nº PP-0115012015-DIVERSAS

Objeto: aquisição de gêneros alimentícios destinados ao atendimento dos alunos da Rede municipal de ensino, contemplados através do Programa Nacional de Alimentação - PNAE, de responsabilidade da Secretaria de Educação e desporto escolar. à comissão de pregão comunica aos interessados que julgou Improcedente o pedido de impugnação de edital impetrado pela empresa Varejão Oeste LTDA, inscrita com o CNPJ nº 10.857.970/0001-61. Maiores informações através do fone (88 3411.8414).

Russas-CE, 27 de janeiro de 2015.
FRANCISCO EUDVAN NOBRE
Pregoeiro

PREFEITURA MUNICIPAL DE SANTANA DO ACARAÚ

AVISO DE LICITAÇÃO
PREGÃO PRESENCIAL Nº 2701.02/2015

O Pregoeiro Municipal comunica aos interessados que no próximo dia 10 de fevereiro de 2015, às 08:30 H, estará abrindo licitação na modalidade Pregão Presencial nº 2701.02/2015, tipo menor preço, cujo objeto é Contratação de profissionais para prestar serviços como assistente social junto ao Fundo Municipal de Assistência Social de Santana do Acaraú. O edital completo estará à disposição dos interessados nos dias úteis após esta publicação no horário de 07:30 às 11:30h, no endereço da Prefeitura na Av. São João,75, Centro.

Santana do Acaraú-CE, 27 de janeiro de 2015.
CARLOS JOSÉ ARCANJO

PREFEITURA MUNICIPAL DE SOBRAL

AVISOS DE LICITAÇÃO
CONCORRÊNCIA Nº 2/2015

Comissão Permanente de Licitação. Data de Abertura: 02/03/2015, às 09h. OBJETO: Contratação de Empresa Especializada na obra de Requalificação da Praça Samuel Pontes PT 0423990-27, Município de Sobral-CE. Modalidade: Concorrência Pública Nº 002/2015. Valor do Edital: Gratuito. INFORMAÇÕES: Site: www.sobral.ce.gov.br, (Acesse o Link licitações) e à Rua Viriato de Medeiros, N° 1.250, 4º andar. Fone: (88) 3677-1157.

CONCORRÊNCIA Nº 3/2015

Comissão Permanente de Licitação. Data de Abertura: 03/03/2015, às 09h. OBJETO: Contratação de Empresa Especializada na obra de Requalificação da Praça Senador Figueira PT 0423991-31, Município de Sobral-CE. Modalidade: Concorrência Pública Nº 003/2015. Valor do Edital: Gratuito. INFORMAÇÕES: Site: www.sobral.ce.gov.br, (Acesse o Link licitações) e à Rua Viriato de Medeiros, N° 1.250, 4º andar. Fone: (88) 3677-1157.

Sobral-CE, 27 de janeiro de 2015.
VERÔNICA MONT' ALVERNE GUIMARÃES.
Presidente da Comissão

PREFEITURA MUNICIPAL DE TARRAFAS

AVISO DE LICITAÇÃO
PREGÃO PRESENCIAL Nº 2015.01.26.001S

A Prefeitura Municipal de Tarrafas, torna público que fará licitação, na modalidade Pregão Presencial, autuada sob o 2015.01.26.001S, cujo objeto é aquisição de material hospitalar destinado a manutenção das atividades da unidade Mista Nossa Senhora das Angustias e dos PSF´S no Município de Tarrafas/CE, com data de abertura marcada para o dia 10 de fevereiro de 2015, às 08h, na Sala da Comissão Permanente de Licitação. Os interessados poderão obter informações detalhadas na Sala da Comissão Permanente de Licitação, situada Av. Maria Luiza Leite Santos, s/nº, bairro Bulandeira, na Cidade de Tarrafas, Estado do Ceará, ou através do telefone (88) 3549.1020.

Tarrafas-CE, 27 de janeiro 2015.
LUIZ ALVES MATIAS
Pregoeiro

PREFEITURA MUNICIPAL DE URUOCA

AVISO DE LICITAÇÃO
PREGÃO PRESENCIAL Nº 20601.2015

O Pregoeiro torna público o Edital do Pregão Presencial Nº 0020601.2015, cujo Objeto é a Prestação de serviços como Digitador e Entrevistador para atender na Sede do Cadastro Único, e Orientador Social e Facilitador Social, de acordo com a Resolução Nº 01, de 21 de Fevereiro de 2013. Abertura dia 09 de Fevereiro de 2015, às 10h, na Sala da CPL, na Prefeitura Municipal. Informações: Rua João Rodrigues, Nº 135, Centro, CEP: 62.460-000.

Uruoca-CE, 27 de janeiro de 2015.
ANTONIO DINIZ TABOSA NETO.

EXEMPLAR DE ASSINANTE DA IMPRENSA NACIONAL

ESTADO DO ESPÍRITO SANTO
PREFEITURA MUNICIPAL DE FUNDÃO
FUNDO MUNICIPAL DE SAÚDE

AVISOS DE ALTERAÇÃO
PREGÃO PRESENCIAL Nº 2/2015

PROCESSO ADMINISTRATIVO Nº 4456/2014
O MUNICÍPIO DE FUNDÃO - ES, através de sua Pregoeira Substituta, torna público para conhecimento dos interessados que, em razão de impugnação apresentada pela empresa Orvel Orletti Caminhões e Ônibus Ltda foram realizadas alterações no Edital de Pregão Presencial nº . 002/2015 que tem por objeto a aquisição de 01 (um) Caminhão com carroceria de madeira, 01 (um) Veículo tipo pick-up, 01 (um) Arado subsolador com 03 hastes com rodas; 01 (um) batedeira de cereais, 01 Gerador de energia - potência mínima 10 KVA e 01 Computador de mesa, para dar suporte às ações desenvolvidas pelo Programa Vida no Campo, Projeto Infraestrutura Produtiva 2013, conforme solicitação da Secretaria Municipal de Agricultura, convênio nº 025/2014. A sessão de abertura fica transferida para o dia 26/02/2015 às 09h30min, nas dependências da Comissão Permanente de Licitação, situada à Rua Stéfano Broseghini, nº . 133, 1º. Pavimento, Centro - Fundão - ES. O Edital Retificado está disponível aos interessados no site: www.fundao.es.gov.br.

PREGÃO PRESENCIAL Nº 4/2015

PROCESSO ADMINISTRATIVO Nº 1671/2014
O Município de Fundão - ES, por interveniência do Fundo Municipal de Saúde (FMS), através de sua Pregoeira Substituta, torna público para conhecimento dos interessados que houve alteração na data de abertura da sessão Edital de Pregão Presencial nº . 004/2015 que tem por objeto o registro de preço para futura aquisição de materiais médico hospitalares para atender as Unidades de Saúde da Estratégia Saúde da Família e Unidade Mista Dr. Cesar Agostini. A sessão de abertura fica transferida para o dia 05/02/2015 às 09h30min, nas dependências da Comissão Permanente de Licitação, situada à Rua Stéfano Broseghini, nº . 133, 1º. Pavimento, Centro - Fundão - ES.

Fundão-ES, 27 de janeiro de 2015.
TERCIANY CRIS SIQUEIRA CARRETTA
Pregoeira
Substituta

AVISO DE REABERTURA
PREGÃO PRESENCIAL Nº 5/2015

PROCESSO ADMINISTRATIVO Nº 2428/2014
O Município de Fundão - ES, por interveniência do Fundo Municipal de Saúde (FMS), torna público torna público aos interessados que foram realizadas modificações no edital do PREGÃO PRESENCIAL 005/2015, do tipo MENOR PREÇO POR ITEM, que tem por objeto a aquisição de equipamentos e materiais permanentes para atender as Unidades de Fisioterapia, Unidade Mista de Saúde Dr. Cesar Agostini e Unidade de Especialidade Médica. A data de abertura da sessão será no dia 24/02/2015 ás 09h30min nas dependências da Comissão Permanente de Licitação, situada à Rua Stéfano Broseghini, nº . 133, 2º. Pavimento, Centro - Fundão - ES. As empresas interessadas em adquirir o edital retificado e seus anexos deverão solicitar à Comissão Permanente de Licitações/Equipe de Pregão na sede da PMF ou pelo Email: pregao@fundao.es.gov.br de maneira adequada onde constará todas as informações da empresa interessada ou no site: www.fundao.es.gov.br no link publicações. Maiores informações: (27) 3267-1574. Todo o processo licitatório será regido pela Lei n° 10.520/02, Lei Complementar 123/06 e Lei 8.666/93 e suas alterações.

Fundão-ES, 27 de janeiro de 2015.
TERCIANY CRIS SIQUEIRA CARRETTA
Pregoeira
Substituta

PREFEITURA MUNICIPAL DE GUAÇUÍ

AVISO DE LICITAÇÃO
PREGÃO PRESENCIAL Nº 9/2015

O Município de Guaçuí-ES, através de seu Pregoeiro e Equipe de Apoio, torna público para conhecimento dos interessados, que fará realizar, em sua sede à Praça João Acacinho, 01, Centro, Guaçuí-ES, licitação na modalidade PREGÃO PRESENCIAL, no dia 11/02/2015 às 09h00min em conformidade com a Lei 10.520/02 e subsidiariamente a Lei 8.666/93 e suas alterações posteriores, visando Aquisição de Materiais Permanentes para EMEF Deocleciano de Oliveira solicitados pela Secretaria Municipal de Educação. O protocolo e a entrega dos envelopes será até às 08h30min; O credenciamento será a partir das 08h30min do dia 11/02/2015 e a abertura dos envelopes a partir das 09h00min do mesmo dia. O Edital poderá ser adquirido na sala de Licitações no endereço acima ou através do email licitacaopmg@gmail.com. Maiores informações poderão ser obtidas junto a Comissão Permanente de Licitação no horário de 13h às 17 horas, de segunda a sexta-feira.

Guaçuí-ES, 27 de janeiro de 2015.
JOÃO MANOEL CUNHA
Pregoeiro

PREFEITURA MUNICIPAL DE IBIRAÇU

RESULTADO DO PREGÃO PRESENCIAL Nº 1/2015

A Prefeitura Municipal de Ibiraçu, torna público o resultado das amostras apresentadas na SEME, referente ao PP nº 001/2015. Foram Aprovados os seguintes itens: 16, 22 e 28 da Empresa Distribuidora Santa Paula Ltda ME. Os itens 19 e 42 da empresa Felipe Negócios Ltda Me. Os itens 35, 43 e 49 da empresa Adventure Distribuidora Ltda. O item 23 da empresa Real Sul Com. De Alimentos e Serv. Ltda Me. O item 32 da empresa Linha Rossi Alimentos Ltda Epp. Os itens 36, 37, 38 e 39 da empresa Supermercados HC Ltda. Foi reprovado o item 06 da empresa Felipe Negócios Ltda Me

LUANA GUASTI
Pregoeira
Substituta

PREFEITURA MUNICIPAL DE MUQUI

EXTRATO DE TERMO ADITIVO

CONTRATO Nº 098/2012
Contratante: Município de Muqui; Contratada: Construtora e Conservadora Horizonte Ltda.ME; Objeto: Construção de quadra poliesportiva, Muqui-ES; Convênio nº 026404482/2008/ME/CAIXA; Contrato de Repasse 0264044-82/2008.
Oitavo Termo Aditivo de 25/11/2014 - Fica aditada a Cláusula Sexta - Fixando prazo de vigência para 31 de dezembro de 2014; Nono Termo Aditivo de 30/12/2014 - Fica aditada a Cláusula Sexta - Fixando prazo de vigência para 31 de janeiro de 2015;
Mantidos os demais termos.

PREFEITURA MUNICIPAL DE VITÓRIA
SECRETARIA MUNICIPAL DE ADMINISTRAÇÃO

AVISO DE HOMOLOGAÇÃO
PREGÃO ELETRÔNICO Nº 513/2014

O Município de Vitória informa que o Pregão em referência, que objetiva a prestação de serviços de organização e apoio ao evento de posse dos diretores de escolas (triênio 2015-2018), incluindo espaço físico, alimentação, equipamentos, materiais e apoio logístico, através do processo nº 7299703/2014, foi HOMOLOGADO, em favor da empresa TELLA VIDEO LTDA ME, com o valor de R$ 74.660,00. Os autos encontram-se com vista franqueada aos interessados na Prefeitura de Vitória.

Vitória-ES, 26 de janeiro de 2015.
DANIELLY SIQUEIRA NICCHIO
Pregoeira

SECRETARIA MUNICIPAL DE SAÚDE

EXTRATO DE REGISTRO DE PREÇOS Nº 8/2015

Processo: 6168952/14 Pregão Eletrônico: Nº 391/14
Validade do Registro: 12 (doze) meses. Objeto: Registrar o Preço de Luvas.
ARP - nº . 153-01/2014 - COMERCIAL CIRÚRGICA RIOCLARENSE LTDA.
LOTE 06 - LUVA, Tipo: Cirúrgica, Modelo: Estéril, descartável, Material: Látex natural sem furos ou pontos de nós, Tamanho: 6,5, Detalhes: Resistente, sensível ao tato, lubrificada com pó bio-absolvível hipoalergênico que facilite o calçamento, Embalagem [interna]: Com envelope de mãos que identifique a mão esquerda/direita e a posição do polegar, Embalagem [externa]: Em papel grau cirúrgico com abertura em pétala - Marca/Fabricante: NEW HAND/ FRONTINENSE - Qtd.: 6.000 - Vr. Unit.: R$ 0,7100.
LOTE 07 - LUVA, Tipo: Cirúrgica, Modelo: Estéril, descartável, Material: Látex natural sem furos ou pontos de nós, Tamanho: 7,0, Detalhes: Resistente, sensível ao tato, lubrificada com pó bio-absolvível hipoalergênico que facilite o calçamento, Embalagem [interna]: Com envelope de mãos que identifique a mão esquerda/direita e a posição do polegar, Embalagem [externa]: Em papel grau cirúrgico com abertura em pétala - Marca/Fabricante: NEW HAND/ FRONTINENSE - Qtd.: 11.000 - Vr. Unit.: R$ 0,7100
LOTE 08 - LUVA, Tipo: Cirúrgica, Modelo: Estéril, descartável, Material: Látex natural sem furos ou pontos de nós, Tamanho: 7,5, Detalhes: Resistente, sensível ao tato, lubrificada com pó bio-absolvível hipoalergênico que facilite o calçamento, Embalagem [interna]: Com envelope de mãos que identifique a mão esquerda/direita e a posição do polegar, Embalagem [externa]: Em papel grau cirúrgico com abertura em pétala - Marca/Fabricante: NEW HAND/ FRONTINENSE - Qtd.: 11.000 - Vr. Unit.: R$ 0,7100
LOTE 09 - LUVA, Tipo: Cirúrgica, Modelo: Estéril, descartável, Material: Látex natural sem furos ou pontos de nós, Tamanho: 8,0, Detalhes: Resistente, sensível ao tato, lubrificada com pó bio-absolvível hipoalergênico que facilite o calçamento, Embalagem [interna]: Com envelope de mãos que identifique a mão esquerda/direita e a posição do polegar, Embalagem [externa]: Em papel grau cirúrgico com abertura em pétala - Marca/Fabricante: NEW HAND/ FRONTINENSE - Qtd.: 5.000 - Vr. Unit.: R$ 0,7100
LOTE 10 - LUVA, Tipo: Cirúrgica, Modelo: Estéril, descartável, Material: Látex natural sem furos ou pontos de nós, Tamanho: 8,5, Detalhes: Resistente, sensível ao tato, lubrificada com pó bio-absolvível hipoalergênico que facilite o calçamento, Embalagem [interna]: Com envelope de mãos que identifique a mão esquerda/direita e a posição do polegar, Embalagem [externa]: Em papel grau cirúrgico com abertura em pétala - Marca/Fabricante: NEW HAND/ FRONTINENSE - Qtd.: 5.000 - Vr. Unit.: R$ 0,7800.
ARP - nº . 153-02/2014 - CREMER S.A.
LOTE 01 - LUVA, Tipo: Procedimento, Modelo: Não esteril, Material: Látex natural ou nitrílico, Tamanho: P, Detalhes: Ambidestra, resistente, sensível ao tato, lubrificada com pó bio-absolvível hipoalergênico que facilite o calçamento, sem furos e pontos de nós, Embalagem [Tipo]: Caixa, Embalagem [Unidades]: 100, Complemento: Embalagem identificada de acordo com o Ministério da Saúde e com abertura central picotada. - Marca/Fabricante: CREMER / HARTALEGA - Qtd.: 10.000 - Vr. Unit.: R$ 14.09.
LOTE 02 - LUVA, Tipo: Procedimento, Modelo: Não esteril, Material: Látex natural ou nitrílico, Tamanho: PP, Detalhes: Ambidestra, resistente, sensível ao tato, lubrificada com pó bio-absolvível hipoalergênico que facilite o calçamento, sem furos e pontos de nós, Embalagem [Tipo]: Caixa, Embalagem [Unidades]: 100, Complemento: Embalagem identificada de acordo com o Ministério da Saúde e com abertura central picotada. - Marca/Fabricante: CREMER / HARTALEGA - Qtd.: 8.000 - Vr. Unit.: R$ 13,75.
LOTE 03 - LUVA, Tipo: Procedimento, Modelo: Não esteril, Material: Látex natural ou nitrílico, Tamanho: M, Detalhes: Ambidestra, resistente, sensível ao tato, lubrificada com pó bio-absolvível hipoalergênico que facilite o calçamento, sem furos e pontos de nós, Embalagem [Tipo]: Caixa, Embalagem [Unidades]: 100, Complemento: Embalagem identificada de acordo com o Ministério da Saúde e com abertura central picotada. - Marca/Fabricante: CREMER / HARTALEGA - Qtd.: 10.000 - Vr. Unit.: R$ 14,00.
LOTE 04 - LUVA, Tipo: Procedimento, Modelo: Não esteril, Material: Látex natural ou nitrílico, Tamanho: G, Detalhes: Ambidestra, resistente, sensível ao tato, lubrificada com pó bio-absolvível hipoalergênico que facilite o calçamento, sem furos e pontos de nós, Embalagem [Tipo]: Caixa, Embalagem [Unidades]: 100, Complemento: Embalagem identificada de acordo com o Ministério da Saúde e com abertura central picotada. - Marca/Fabricante: CREMER / HARTALEGA - Qtd.: 2.000 - Vr. Unit.: R$ 14,00.
ARP - nº . 153-03/2014 - MED CENTER COMERCIAL LTDA.
LOTE 05 - LUVA, Tipo: Cirúrgica, Modelo: Estéril, descartável, Material: Látex natural sem furos ou pontos de nós, Tamanho: 6,0, Detalhes: Resistente, sensível ao tato, lubrificada com pó bio-absolvível hipoalergênico que facilite o calçamento, Embalagem [interna]: Com envelope de mãos que identifique a mão esquerda/direita e a posição do polegar, Embalagem [externa]: Em papel grau cirúrgico com abertura em pétala - Marca/Fabricante: MAXITEX / KEVENOLL - Qtd.: 6.000 - Vr. Unit.: R$ 0,7800.

ESTADO DE GOIÁS
PREFEITURA MUNICIPAL DE ALEXÂNIA

AVISO DE LICITAÇÃO
PREGÃO PRESENCIAL Nº 23/2015 - SRP

Menor preço global Objeto: Seleção de Pessoa Jurídica para Registro de Preços visando eventual aquisição de PÁ CARREGADEIRA, de acordo com o Termo de Referência elaborado pela Secretaria Municipal de Desenvolvimento Municipal. Data: 11/02/2015 às 09:00 horas Recursos: MINISTÉRIO DO DESENVOLVIMENTO AGRÁRIO/CONTRATO DE REPASSE 1009.20095/2013 Maiores Informações: (062) 3336-7200

SIMONETTE HAMADA PESSOA DE OLIVEIRA
Pregoeira

PREFEITURA MUNICIPAL DE ANÁPOLIS

AVISOS DE ADJUDICAÇÃO E HOMOLOGAÇÃO
PREGÃO ELETRÔNICO Nº 98/2014

O Prefeito de Anápolis - Goiás, em face da realização do PREGÃO ELETRÔNICO Nº . 098/2014, dos elementos constantes no processo administrativo nº . 000036400/2014, para AQUISIÇÃO DE EQUIPAMENTOS E ELETROELETRÔNICOS PARA A CENTRAL DE REGULAÇÃO DO SAMU, conforme requisição nº . 11/2014 da Secretaria Municipal de Saúde, ao disposto no art. 4º, inciso XXI da Lei Federal nº . 10.520/02 e art. 43, inciso VI, da Lei Federal nº . 8.666/93, RESOLVE, HOMOLOGAR os atos do Pregoeiro e ADJUDICAR os objetos da presente licitação, pelo valor unitário dos itens às empresas: 1. Item 002 por R$ 1.499,99 a unidade, Item 003 por R$ 584,00 a unidade, Item 004 por R$ 18,00 a unidade, Item 005 por R$ 8,00 a unidade, Item 010 por R$ 280,00 a unidade, Item 15 por R$ 1.485,00 a unidade e Item 016 por R$ 550,00 a unidade à empresa DI BENTO COMÉRCIO E SERVIÇOS LTDA - EPP - CNPJ nº . 14.238.297/0001-32; 2. Item 006 por 2.229,99 a unidade à empresa HBX PRODUTOS LTDA - EPP - CNPJ nº . 10.241.413/0001-11; 3. Item 007 por R$ 103,00 e Item 009 por R$ 2.070,00 a unidade à empresa COMERCIAL GARCIA & SILVA LTDA - ME - CNPJ nº . 15.005.949/0001-51; 4. Item 008 por R$ 2.194,80 a unidade à empresa SUPPORTE COMERCIAL E SERVIÇOS LTDA - ME - CNPJ nº . 14.575.367/0001-48; 5. Item 011 por R$ 205,00 a unidade, Item 13 por R$ 1.023,08 a unidade e Item 14 por R$ 89,97 a unidade à empresa SCHMALTZ & OLIVEIRA LTDA - EPP - CNPJ nº . 17.249.593/0001-27; 6. Item 012 por R$ 2.500,00 a unidade à empresa LIVRARIA BRASIL LTDA - EPP - CNPJ nº .

COMERCIALIZAÇÃO PROIBIDA POR TERCEIROS

04.849.047/0001-85; 7. Item 001: FRACASSADO. A adjudicação se justifica por terem as empresas acima mencionadas apresentado propostas mais vantajosas à Administração Pública e atendido aos requisitos do Edital e seus Anexos.

PREGÃO ELETRÔNICO Nº 104/2014

O Prefeito de Anápolis - Goiás, em face da realização do PREGÃO ELETRÔNICO Nº . 104/2014, dos elementos constantes no processo administrativo nº . 000049860/2014, para AQUISIÇÃO DE GÊNEROS ALIMENTÍCIOS, conforme requisições nº s. 306/2014 a 309/2014 da Secretaria Municipal de Educação, ao disposto no art. 4º, inciso XXI da Lei Federal nº . 10.520/02 e art. 43, inciso VI, da Lei Federal nº . 8.666/93, RESOLVE, HOMOLOGAR os atos do Pregoeiro e ADJUDICAR os objetos da presente licitação, pelo valor unitário dos itens às empresas: 1. Item 01 R$ 10,85; Item 02 R$ 1,37; Item 04 R$ 3,80; Item 05 R$ 1,97; Item 06 R$ 1,97; Item 07 R$ 5,00; Item 08 R$ 5,55; Item 11 R$ 4,15; Item 13 R$ 2,74; Item 15 R$ 1,15; Item 16 R$ 4,02 e Item 23 R$ 2,59 à empresa CHARLLES SPOSITO-CS-ME - CNPJ nº 20.552.393/0001-53. 2. Item 03 R$ 4,04; Item 21 R$ 1,89 e Item 27 R$ 4,29 à empresa SUPORTE COMERCIAL ATACADISTA LTDA - CNPJ nº 10.907.265/0001-21. 3. Item 09 R$ 1,25; Item 14 R$ 17,20; Item 17 R$ 13,79; Item 18 R$ 13,79; Item 19 R$ 2,50; Item 20 R$ 2,50; Item 22 R$ 2,48; Item 26 R$ 1,71 e Item 28 R$ 3,77 à empresa JCT RABELO E CIA LTDA - CNPJ nº 18.534.798/0001-17. 4. Item 10 R$ 1,22 à empresa COMERCIAL CARVALHO DE ALIMENTOS LTDA - CNPJ Nº 37.366.457/0001-24. 5. Item 12 R$ 1,85 e Item 24 R$ 0,64 à empresa ROBLEDO RESENDE - CNPJ nº 33.344.748/0001-60. 6. Item 25 R$ 1,97 à empresa BADAUÊ ALIMENTOS LTDA - CNPJ nº 07.446.872/0001-27. A adjudicação se justifica por terem as empresas acima mencionadas apresentado propostas mais vantajosas à Administração Pública e atendido aos requisitos do Edital e seus Anexos.

Em 19 de janeiro de 2015.
JOÃO BATISTA GOMES PINTO

PREFEITURA MUNICIPAL DE BURITINÓPOLIS

AVISOS DE LICITAÇÃO
PREGÃO PRESENCIAL Nº 15/2015

PROCESSO ADM Nº 124/2015.
Faz saber aos interessados que fará realizar no dia 09 de fevereiro de 2015 as 09:00 hs, na sala de reuniões na sede da Prefeitura, localizada à Praça dos Poderes, Qd. 33, S/N, Centro, Pregão Presencial, do tipo Menor Preço por ITEM, na forma das Leis Federais nº 10.520 de 17 de julho de 2002 e 8.666 de 21 de junho de 1993 e pelas disposições fixadas neste Edital, que tem como Objeto à Aquisição de Materiais Didático, de Expediente e Materiais Esportivos para Manutenção das Diversas Secretarias desta Municipalidade. conforme especificações constante no edital. informações poderão ser obtidas na Sede junto ao Pregoeiro e/ou Membros, pelo site: buritinopolis.go.gov.br/acessoainformacao 62-3406-1173 Buritinópolis - GO., 23/01/ 2015.

TOMADA DE PREÇOS Nº 49/2015

PROCESSO ADMINISTRATIVO Nº 125/2015.
Faz saber aos interessados que fará realizar no dia 18 de fevereiro de 2015 as 09:00 hs, Licitação na Modalidade Tomada de Preços, do tipo Menor Preço por ITEM, destinada a Aquisição de Medicamentos para o Fundo Municipal de Saúde do Município de Buritinópolis - GO. Maiores informações e/ou buritinopolis.go.gov.br/acessoainformacao.62-3406-1173 23/01/2015

JORGE R. CORREA
Pregoeiro

RESULTADO DE JUGAMENTO
PREGÃO PRENSECIAL Nº 13/2015

Processo adm Nº 112/2015. licitação pregão prensecial Nº 13/2015. objeto aquisição de combustivel para manutenção da frota do municipio de buritinopolis - GO. ABERTURA ÀS 09:00 HS DO DIA 23 DE JANEIRO DE 2015. VENCEDORA SUPER POSTO BRASIL LTDA.VALOR ITEM 01- gasolina R$ 302.052,39(trezentos e dois mil, cinquenta e dois reais e trinta e nove centavos). VALOR ITEM 02 - DIESEL S-10 R$ 112.215,60(cento e doze mil, duzentos e quinze reais e sessenta centavos).VALOR ITEM 03 - DIESEL COMUM R$ 271.806,25(duzentos e setenta e um mil, oitocentos e seis reais e vinte e cinco centavos).

JORGE R. CORREA
Pregoeiro

PREFEITURA MUNICIPAL DE CALDAS NOVAS

EXTRATO DO REGISTRO DE PREÇOS Nº 22/2014

(PREGÃO PRESENCIAL) Nº 091/2014, CONTRATANTE: PREFEITURA MUNICIPAL DE CALDAS NOVAS, LICITANTE(S) VENDEDORA(S):SABOR ESSENCIAL INDUSTRIA E COMERCIO DE ALIMENTOS EIRELI, inscrita no CNPJ:15.317.245/0001-14; ITEM:1. VALOR TOTAL: R$539.100,00 (Quinhentos e trinta e nove mil e cem reais); COMERCIAL DE CARNES E MEIA PONTE LTDA, inscrita no CNPJ:36.843.027/0001-93, ITENS:2 , 3 e 4; VALOR TOTAL R$839.500,00 (OITOCENTOS E TRINTA E NOVE MIL E QUINHENTOS REAIS);AVÍCOLA GOIÁS COM. DE FRIOS LTDA-EPP, inscrita no CNPJ:02.312.216/0001-18, ITENS:5 E 7; VALOR TOTAL R$188.955,00 (CENTO E OITENTA E OITO MIL E NOVECENTOS E CINQUENTA E CINCO REAIS);DOURADO DISTRIBUIDORA LTDA, inscrita no CNPJ:06.257.615/0001-84, ITENS: 6. VALOR TOTAL: R$185.250,00 (CENTO E OITENTA E CINCO MIL E DUZENTOS E CINQUENTA REAIS); OBJETO: REGISTRO DE PREÇOS PARA AQUISIÇAO DE GÊNEROS ALIMENTICIOS DO TIPO (CARNE BOVINA, SUÍNA, AVES E SALSICHA) PARA DISPONIBILIZAÇAO DA MERENDA ESCOLAR, EM ATENDIMENTO A DEMANDA DO ANO LETIVO DE 2015, DESTINADO Á REDE MUNICIPAL DE ENSINO, SOB RESPONSABILIDADE DA SECRETARIA MUNICIPAL DE EDUCAÇAO, CIENCIA E TECNOLOGIA DO MUNIPIO DE CALDAS NOVAS. VIGÊNCIA: 12 MESES. A ATA está disponível no site www.caldasnovas.go.gov.br.

EXTRATO DE REGISTRO DE PREÇOS Nº 24/2014

(PREGÃO PRESENCIAL) Nº 095/2014, CONTRATANTE: PREFEITURA MUNICIPAL DE CALDAS NOVAS, LICITANTE(S) VENDEDORA(S): PANIFICADORA MIRANDA LTDA, inscrita no CNPJ: 09.313.167/0001-87; ITEM:1,6,7 e 10. VALOR TOTAL: R$408.120,00 (Quatrocentos e oito mil cento e vinte reais); ROBLEDO RESENDE, inscrita no CNPJ: 33.344.748/0001-60, ITENS: 2 e 3; VALOR TOTAL R$7.875,00 (sete mil oitocentos e setenta e cinco reais); CHARLLES SPOSITO CS-ME, inscrita no CNPJ: 20.552.393/0001-53, ITENS:4 E 5; VALOR TOTAL R$5.547,00 (Cinco mil quinhentos e quarenta e sete reais); SABOR ESSENCIAL INDUSTRIA E COMERCIO DE ALIMENTOS EIRELI, inscrita no CNPJ: 15.317.245/0001-14, ITENS: 8 e 9. VALOR TOTAL: R$304.000,00 (Trezentos e quatro mil reais); OBJETO: REGISTRO DE PREÇOS PARA FUTURA AQUISIÇÃO DE GÊNEROS ALIMENTÍCIOS DO TIPO (PANIFICADOS E OUTROS) PARA A MERENDA ESCOLAR, ATENDENDO AS NECESSIDADES DO ANO LETIVO DE 2015, Á TODA REDE MUNICIPAL DE ENSINO DO MUNICÍPIO DE CALDAS NOVAS. VIGÊNCIA: 12 MESES. A ATA está disponível no site www.caldasnovas.go.gov.br.

PREFEITURA MUNICIPAL DE CIDADE OCIDENTAL
SECRETARIA MUNICIPAL DE EDUCAÇÃO E CULTURA

EDITAL DE CHAMAMENTO PÚBLICO Nº 1/2015

PROCESSO Nº 2014010072
A Prefeitura Municipal de Cidade Ocidental, Estado de Goiás, torna público, para conhecimento dos interessados, que fará realizar no dia 24 de fevereiro de 2015, às 09:00 horas, em sua sede administrativa, CHAMAMENTO PÚBLICO para aquisição de Gêneros Alimentícios, através de grupos formais da Agricultura e de Empreendedores Familiares Rurais, em atendimento ao Programa Nacional de Alimentação Escolar - PNAE, nos moldes da Lei nº 11.497/2009 e RESOLUÇÃO/CD/FNDE nº s 038/2009 e 25/12, destinados a elaboração da merenda para os alunos da rede municipal de ensino, conforme quantitativos e especificações constantes de Edital e seus anexos. O Edital poderá ser retirado no site www.cidadadeocidental.go.gov.br e na sede da PREFEITURA MUNICIPAL DE CIDADE OCIDENTAL, situada na SQ 16 - Quadra 07 - Loja 58 - Centro- CEP 72.880-000 - Cidade Ocidental - Estado de Goiás, onde o presente Edital estará disponível para aquisição a partir desta publicação, no horário normal de expediente.

Cidade Ocidental-GO, 26 de janeiro de 2015.
RAIMUNDA INÊS HOLANDA LOIOLA
Secretária

PREFEITURA MUNICIPAL DE FORMOSA
SECRETARIA MUNICIPAL DE SAÚDE

EXTRATOS DE CONTRATOS

CREDENCIANTE: Fundo Municipal de Saúde. Objeto: CREDENCIAMENTO DOS PROFISSIONAIS DA ÁREA DE SAÚDE. Espécie: Credenciamento. Dotação Orçamentária: 04.0411.10.301.0005.2189/ Secretaria Municipal de Saúde - Funcionamento e Manutenção da Atenção Básica/ 33.90.36 - Outros serviços de Terceiros PF. Contrato N° 020/2015: Amanda Rodrigues Couto. Prestação de Serviço como Técnica de enfermagem no Programa de Atenção Básica. Espécie: Credenciamento. Período: 02/01/15 a 31/12/16. Valor R$ 26.400,00// Contrato N° 021/2015: Ana Maria Antonio Rodrigues. Prestação de Serviço como Técnica de enfermagem no Programa de Atenção Básica. Espécie: Credenciamento. Período: 02/01/15 a 31/12/16. Valor R$ 24.000,00// Contrato N° 022/2015: Angela Mendes Lins. Prestação de Serviço como Técnica de enfermagem no Programa de Atenção Básica. Espécie: Credenciamento. Período: 02/01/15 a 31/12/16. Valor R$ 24.000,00// Contrato N° 023/2015: Antonia Lucia Monteiro Guimaraes Andrade. Prestação de Serviço como Técnica de enfermagem no Programa de Atenção Básica. Espécie: Credenciamento. Período: 02/01/15 a 31/12/16. Valor R$ 24.000,00// Contrato N° 024/2015: Aparecida Machado da Costa. Prestação de Serviço como Técnica de enfermagem no Programa de Atenção Básica. Espécie: Credenciamento. Período: 02/01/15 a 31/12/16. Valor R$ 24.000,00// Contrato N° 025/2015: Aurora Aparecida Felix Pereira Costa. Prestação de Serviço como Técnica de enfermagem no Programa de Atenção Básica. Espécie: Credenciamento. Período: 02/01/15 a 31/12/16. Valor R$ 24.000,00// Contrato N° 026/2015: Carla Marias de Jesus Gomes. Prestação de Serviço como Técnica de enfermagem no Programa de Atenção Básica. Espécie: Credenciamento. Período: 02/01/15 a 31/12/16. Valor R$ 24.000,00// Contrato N° 027/2015: Cilene Vaz dos Santos. Prestação de Serviço como Técnica de enfermagem no Programa de Atenção Básica. Espécie: Credenciamento. Período: 02/01/15 a 31/12/16. Valor R$ 26.400,00// Contrato N° 028/2015: Cinara do Espirito Santo Lima. Prestação de Serviço como Técnica de enfermagem no Programa de Atenção Básica. Espécie: Credenciamento. Período: 02/01/15 a 31/12/16. Valor R$ 24.000,00// Contrato N° 029/2015: Edenice da Cunha Monteiro. Prestação de Serviço como Técnica de enfermagem no Programa de Atenção Básica. Espécie: Credenciamento. Período: 02/01/15 a 31/12/16. Valor R$ 26.400,00// Contrato N° 030/2015: Eliane Maria Siqueira dos Santos. Prestação de Serviço como Técnica de enfermagem no Programa de Atenção Básica. Espécie: Credenciamento. Período: 02/01/15 a 31/12/16. Valor R$ 24.000,00// Contrato N° 031/2015: Eliane Teodoro dos Santos. Prestação de Serviço como Técnica de enfermagem no Programa de Atenção Básica. Espécie: Credenciamento. Período: 02/01/15 a 31/12/16. Valor R$ 24.000,00// Contrato N° 032/2015: Fernando Antonio Pereira. Prestação de Serviço como auxiliar de enfermagem no Programa de Atenção Básica. Espécie: Credenciamento. Período: 02/01/15 a 31/12/16. Valor R$ 24.000,00// Contrato N° 033/2015: Gleisiane Alvares de Sousa. Prestação de Serviço como Técnica de enfermagem no Programa de Atenção Básica. Espécie: Credenciamento. Período: 02/01/15 a 31/12/16. Valor R$ 24.000,00// Contrato N° 034/2015: Jakiana Antonia dos Santos. Prestação de Serviço como Técnica de enfermagem no Programa de Atenção Básica. Espécie: Credenciamento. Período: 02/01/15 a 31/12/16. Valor R$ 24.000,00// Contrato N° 035/2015: Janaina Oliveira de Souza Mendes. Prestação de Serviço como Técnica de enfermagem no Programa de Atenção Básica. Espécie: Credenciamento. Período: 02/01/15 a 31/12/16. Valor R$ 24.000,00// Contrato N° 036/2015: Janaina Silva. Prestação de Serviço como Técnica de enfermagem no Programa de Atenção Básica. Espécie: Credenciamento. Período: 02/01/15 a 31/12/16. Valor R$ 24.000,00// Contrato N° 037/2015: Janara da Costa Barbosa. Prestação de Serviço como Técnica de enfermagem no Programa de Atenção Básica. Espécie: Credenciamento. Período: 02/01/15 a 31/12/16. Valor R$ 26.400,00// Contrato N° 038/2015: Kessia Maria Araujo de Sousa. Prestação de Serviço como Técnica de enfermagem no Programa de Atenção Básica. Espécie: Credenciamento. Período: 02/01/15 a 31/12/16. Valor R$ 24.000,00// Contrato N° 039/2015: Leidiane Monise Faria. Prestação de Serviço como Técnica de enfermagem no Programa de Atenção Básica. Espécie: Credenciamento. Período: 02/01/15 a 31/12/16. Valor R$ 24.000,00// Contrato N° 040/2015: Levinete Fonseca dos Reis. Prestação de Serviço como Técnica de enfermagem no Programa de Atenção Básica. Espécie: Credenciamento. Período: 02/01/15 a 31/12/16. Valor R$ 24.000,00// Contrato N° 041/2015: Luciane Soares de Andrade. Prestação de Serviço como Técnica de enfermagem no Programa de Atenção Básica. Espécie: Credenciamento. Período: 02/01/15 a 31/12/16. Valor R$ 24.000,00// Contrato N° 042/2015: Lucy Vieira Dourado Ramos. Prestação de Serviço como Técnica de enfermagem no Programa de Atenção Básica. Espécie: Credenciamento. Período: 02/01/15 a 31/12/16. Valor R$ 24.000,00// Contrato N° 043/2015: Magda Aparecida Amancio de Oliveira Spindula. Prestação de Serviço como Técnica de enfermagem no Programa de Atenção Básica. Espécie: Credenciamento. Período: 02/01/15 a 31/12/16. Valor R$ 24.000,00// Contrato N° 044/2015: Magda Aparecida Pereira de Sousa. Prestação de Serviço como Técnica de enfermagem no Programa de Atenção Básica. Espécie: Credenciamento. Período: 02/01/15 a 31/12/16. Valor R$ 26.400,00// Contrato N° 045/2015: Marcia Alves dos Santos. Prestação de Serviço como Técnica de enfermagem no Programa de Atenção Básica. Espécie: Credenciamento. Período: 02/01/15 a 31/12/16. Valor R$ 24.000,00// Contrato N° 046/2015: Maria Eliene Batista da Silva. Prestação de Serviço como Técnica de enfermagem no Programa de Atenção Básica. Espécie: Credenciamento. Período: 02/01/15 a 31/12/16. Valor R$ 24.000,00// Contrato N° 047/2015: Maria Madalena Neres Caetano Rocha. Prestação de Serviço como Técnica de enfermagem no Programa de Atenção Básica. Espécie: Credenciamento. Período: 02/01/15 a 31/12/16. Valor R$ 24.000,00// Contrato N° 048/2015: Marli Rodrigues de Sousa. Prestação de Serviço como Técnica de enfermagem no Programa de Atenção Básica. Espécie: Credenciamento. Período: 02/01/15 a 31/12/16. Valor R$ 24.000,00// Contrato N° 049/2015: Marlucia Alves de Ataides. Prestação de Serviço como Técnica de enfermagem no Programa de Atenção Básica. Espécie: Credenciamento. Período: 02/01/15 a 31/12/16. Valor R$ 24.000,00// Contrato N° 050/2015: Nayara Nilda dos Reis Guimaraes. Prestação de Serviço como Técnica de enfermagem no Programa de Atenção Básica. Espécie: Credenciamento. Período: 02/01/15 a 31/12/16. Valor R$ 24.000,00// Contrato N° 051/2015: Regiana Rodrigues da Silva. Prestação de Serviço como Técnica de enfermagem no Programa de Atenção Básica. Espécie: Credenciamento. Período: 02/01/15 a 31/12/16. Valor R$ 24.000,00// Contrato N° 052/2015: Rithiele Ferreira dos Santos. Prestação de Serviço como Técnica de enfermagem no Programa de Atenção Básica. Espécie: Credenciamento. Período: 02/01/15 a 31/12/16. Valor R$ 26.400,00// Contrato N° 053/2015: Samara Francisca da Silva. Prestação de Serviço como Técnica de enfermagem no Programa de Atenção Básica. Espécie: Credenciamento. Período: 02/01/15 a 31/12/16. Valor R$ 24.000,00// Contrato N° 054/2015: Sandra Moreira da Cruz. Prestação de Serviço como Técnica de enfermagem no Programa de Atenção Básica. Espécie: Credenciamento. Período: 02/01/15 a 31/12/16. Valor R$ 24.000,00// Contrato N° 055/2015: Sislene de Moura Teles. Prestação de Serviço como Técnica de enfermagem no Programa de Atenção Básica. Espécie: Credenciamento. Período: 02/01/15 a 31/12/16. Valor R$ 24.000,00// Contrato N° 056/2015: Vanessa Ferreira da Silva. Prestação de Serviço como Técnica de enfermagem no Programa de Atenção Básica. Espécie: Credenciamento. Período: 02/01/15 a 31/12/16. Valor R$ 24.000,00// Contrato N° 057/2015: Zenaide Francisca de Sousa. Prestação de Serviço como Técnica de enfermagem no Programa de Atenção Básica. Espécie: Credenciamento. Período:

EXEMPLAR DE ASSINANTE
CÓPIA IMPRENSA NACIONAL

02/01/15 a 31/12/16. Valor R$ 24.000,00// Contrato N° 058/2015: Zildeth Paz da Costa. Prestação de Serviço como Técnica de enfermagem no Programa de Atenção Básica. Espécie: Credenciamento. Período: 02/01/15 a 31/12/16. Valor R$ 24.000,00// Contrato N° 059/2015: Nelci Dias de Moura Almeida. Prestação de Serviço como auxiliar de enfermagem no Programa de Atenção Básica. Espécie: Credenciamento. Período: 02/01/15 a 31/12/16. Valor R$ 36.000,00// Contrato N° 060/2015: Fabiane Ferreira da Silva. Prestação de Serviço como técnica de enfermagem no Programa de Atenção Básica. Espécie: Credenciamento. Período: 02/01/15 a 31/12/16. Valor R$ 24.000,00// Contrato N° 061/2015: Ingrid Larissa Rodrigues de Oliveira Costa. Prestação de Serviço como Técnica de enfermagem no Programa de Atenção Básica. Espécie: Credenciamento. Período: 02/01/15 a 31/12/16. Valor R$ 24.000,00// Contrato N° 063/2015: Vanessa Vieira da Silva. Prestação de Serviço como Técnica de enfermagem no Programa de Atenção Básica. Espécie: Credenciamento. Período: 02/01/15 a 31/12/16. Valor R$ 24.000,00// Contrato N° 408/2015: Kariston Vinicius de Oliveira Neves. Prestação de Serviço como Técnico de enfermagem no Programa de Atenção Básica. Espécie: Credenciamento. Período: 02/01/15 a 31/12/16. Valor R$ 24.000,00// Contrato N° 064/2015: Rosiana Pereira dos Santos. Prestação de Serviço como Técnica de enfermagem no Programa de Atenção Básica. Espécie: Credenciamento. Período: 02/01/15 a 31/12/16. Valor R$ 24.000,00// Contrato N° 065/2015: Viviane de Sousa Santana . Prestação de Serviço como Técnica de enfermagem no Programa de Atenção Básica. Espécie: Credenciamento. Período: 02/01/15 a 31/12/16. Valor R$ 24.000,00// Contrato N° 066/2015: Zeneide de Souza Ferreira. Prestação de Serviço como Técnica de enfermagem no Programa de Atenção Básica. Espécie: Credenciamento. Período: 02/01/15 a 31/12/16. Valor R$ 24.000,00// Contrato N° 067/2015: Daniela Pinheiro da Silva. Prestação de Serviço como auxiliar em saúde bucal no Programa de Atenção Básica. Espécie: Credenciamento. Período: 02/01/15 a 31/12/16. Valor R$ 24.000,00// Contrato N° 068/2015: Eliane Pereira Sampaio Santos. Prestação de Serviço como auxiliar em saúde bucal no Programa de Atenção Básica. Espécie: Credenciamento. Período: 02/01/15 a 31/12/16. Valor R$ 24.000,00// Contrato N° 069/2015: Elisdete Rita de Menezes. Prestação de Serviço como auxiliar em saúde bucal no Programa de Atenção Básica. Espécie: Credenciamento. Período: 02/01/15 a 31/12/16. Valor R$ 24.000,00// Contrato N° 070/2015: Fabiana Candida de Araújo. Prestação de Serviço como auxiliar em saúde bucal no Programa de Atenção Básica. Espécie: Credenciamento. Período: 02/01/15 a 31/12/16. Valor R$ 24.000,00// Contrato N° 072/2015: Ivone Patricia dos Santos Sousa. Prestação de Serviço como auxiliar em saúde bucal no Programa de Atenção Básica. Espécie: Credenciamento. Período: 02/01/15 a 31/12/16. Valor R$ 24.000,00// Contrato N° 073/2015: Janekelly Alves Cardoso. Prestação de Serviço como auxiliar em saúde bucal no Programa de Atenção Básica. Espécie: Credenciamento. Período: 02/01/15 a 31/12/16. Valor R$ 24.000,00//Contrato N° 074/2015: Juliana Gonçalves Martins. Prestação de Serviço como auxiliar em saúde bucal no Programa de Atenção Básica. Espécie: Credenciamento. Período: 02/01/15 a 31/12/16. Valor R$ 26.400,00// Contrato N° 075/2015: Lucilene Rodrigues de Cena. Prestação de Serviço como auxiliar em saúde bucal no Programa de Atenção Básica. Espécie: Credenciamento. Período: 02/01/15 a 31/12/16. Valor R$ 24.000,00// Contrato N° 076/2015: Maria Aparecida de Siqueira. Prestação de Serviço como auxiliar em saúde bucal no Programa de Atenção Básica. Espécie: Credenciamento. Período: 02/01/15 a 31/12/16. Valor R$ 24.000,00// Contrato N° 077/2015: Renata Barcelar Santana. Prestação de Serviço como auxiliar em saúde bucal no Programa de Atenção Básica. Espécie: Credenciamento. Período: 02/01/15 a 31/12/16. Valor R$ 24.000,00// Contrato N° 078/2015: Rosângela Antonio Guimarães. Prestação de Serviço como auxiliar em saúde bucal no Programa de Atenção Básica. Espécie: Credenciamento. Período: 02/01/15 a 31/12/16. Valor R$ 24.000,00// Contrato N° 079/2015: Sandra Cristina Veiga de Almeida. Prestação de Serviço como auxiliar em saúde bucal no Programa de Atenção Básica. Espécie: Credenciamento. Período: 02/01/15 a 31/12/16. Valor R$ 24.000,00// Contrato N° 080/2015: Suely Guilherme Barbosa. Prestação de Serviço como auxiliar em saúde bucal no Programa de Atenção Básica. Espécie: Credenciamento. Período: 02/01/15 a 31/12/16. Valor R$ 26.400,00// Contrato N° 081/2015: Tatiana Araújo Figueredo Souza. Prestação de Serviço como auxiliar em saúde bucal no Programa de Atenção Básica. Espécie: Credenciamento. Período: 02/01/15 a 31/12/16. Valor R$ 24.000,00// Contrato N° 082/2015: Vera Lucia Gomes da Silva. Prestação de Serviço como auxiliar em saúde bucal no Programa de Atenção Básica. Espécie: Credenciamento. Período: 02/01/15 a 31/12/16. Valor R$ 24.000,00// Contrato N° 083/2015: Vilma Antonia dos Santos Honório. Prestação de Serviço como auxiliar em saúde bucal no Programa de Atenção Básica. Espécie: Credenciamento. Período: 02/01/15 a 31/12/16. Valor R$ 24.000,00// Contrato N° 084/2015: Viviane dos Santos Honório. Prestação de Serviço como auxiliar em saúde bucal no Programa de Atenção Básica. Espécie: Credenciamento. Período: 02/01/15 a 31/12/16. Valor R$ 24.000,00// Contrato N° 085/2015: Adriana Maciel Fayad. Prestação de Serviço como Cirurgião-Dentista no Programa de Atenção Básica. Espécie: Credenciamento. Período: 02/01/15 a 31/12/16. Valor R$ 82.800,00// Contrato N° 086/2015: Amanda Stela Lima de Paula. Prestação de Serviço como Cirurgião-Dentista no Programa de Atenção Básica. Espécie: Credenciamento. Período: 02/01/15 a 31/12/16. Valor R$ 82.800,00// Contrato N° 087/2015: Amanda Ticiane Marega. Prestação de Serviço como Cirurgião-Dentista no Programa de Atenção Básica. Espécie: Credenciamento. Período: 02/01/15 a 31/12/16. Valor R$ 82.800,00// Contrato N° 088/2015: Ana Cristina Americano do Brasil. Prestação de Serviço como Cirurgião-Dentista no Programa de Atenção Básica. Espécie: Credenciamento. Período: 02/01/15 a 31/12/16. Valor R$ 82.800,00// Contrato N° 089/2015: Anderson Zollmann. Prestação de Serviço como Cirurgião-Dentista no Programa de Atenção Básica. Espécie: Credenciamento. Período: 02/01/15 a 31/12/16. Valor R$ 82.800,00// Contrato N° 090/2015: Andra Udson Batista Vieira. Prestação de Serviço como Cirurgião-Dentista no Programa de Atenção Básica. Espécie: Credenciamento. Período: 02/01/15 a 31/12/16. Valor R$ 82.800,00// Contrato N° 091/2015: Angelo Makoto Yamaguchi. Prestação de Serviço como Cirurgião-Dentista no Programa de Atenção Básica. Espécie: Credenciamento. Período: 02/01/15 a 31/12/16. Valor R$ 82.800,00// Contrato N° 092/2015: Cleila Maria Augusto. Prestação de Serviço como Cirurgião-Dentista no Programa de Atenção Básica. Espécie: Credenciamento. Período: 02/01/15 a 31/12/16. Valor R$ 82.800,00// Contrato N° 093/2015: Edinaldo Ribeiro Gomes. Prestação de Serviço como Cirurgião-Dentista no Programa de Atenção Básica. Espécie: Credenciamento. Período: 02/01/15 a 31/12/16. Valor R$ 87.600,00// Contrato N° 094/2015: Gabriela Vieira Telles. Prestação de Serviço como Cirurgião-Dentista no Programa de Atenção Básica. Espécie: Credenciamento. Período: 02/01/15 a 31/12/16. Valor R$ 82.800,00// Contrato N° 095/2015: Karina Fayad. Prestação de Serviço como Cirurgião-Dentista no Programa de Atenção Básica. Espécie: Credenciamento. Período: 02/01/15 a 31/12/16. Valor R$ 87.600,00// Contrato N° 096/2015: Lais Reis de Miranda. Prestação de Serviço como Cirurgião-Dentista no Programa de Atenção Básica. Espécie: Credenciamento. Período: 02/01/15 a 31/12/16. Valor R$ 82.800,00// Contrato N° 097/2015: Luana Lira Souza. Prestação de Serviço como Cirurgião-Dentista no Programa de Atenção Básica. Espécie: Credenciamento. Período: 02/01/15 a 31/12/16. Valor R$ 82.800,00// Contrato N° 098/2015: Luciana Raphaela Moura da Silva. Prestação de Serviço como Cirurgião-Dentista no Programa de Atenção Básica. Espécie: Credenciamento. Período: 02/01/15 a 31/12/16. Valor R$ 82.800,00// Contrato N° 099/2015: Renata Carla de Sousa Ferreira. Prestação de Serviço como Cirurgião-Dentista no Programa de Atenção Básica. Espécie: Credenciamento. Período: 02/01/15 a 31/12/16. Valor R$ 87.600,00// Contrato N° 100/2015: Soraia Mazzoccante Cruz. Prestação de Serviço como Cirurgião-Dentista no Programa de Atenção Básica. Espécie: Credenciamento. Período: 02/01/15 a 31/12/16. Valor R$ 82.800,00// Contrato N° 101/2015: Thiago Leonardo Carrijo Moreira. Prestação de Serviço como Cirurgião-Dentista no Programa de Atenção Básica. Espécie: Credenciamento. Período: 02/01/15 a 31/12/16. Valor R$ 87.600,00// Contrato N° 102/2015: Vivian Matos Caixeta. Prestação de Serviço como Cirurgião-Dentista no Programa de Atenção Básica. Espécie: Credenciamento. Período: 02/01/15 a 31/12/16. Valor R$ 82.800,00// Contrato N° 104/2015: Adriana Regiane da Silva. Prestação de Serviço como Enfermeiro no Programa de Atenção Básica. Espécie: Credenciamento. Período: 02/01/15 a 31/12/16. Valor R$ 72.000,00// Contrato N° 106/2015: Amariles Vieira de Deus. Prestação de Serviço como Enfermeiro no Programa de Atenção Básica. Espécie: Credenciamento. Período: 02/01/15 a 31/12/16. Valor R$ 72.000,00// Contrato N° 107/2015: Conceição Jose da Silva. Prestação de Serviço como Enfermeiro no Programa de Atenção Básica. Espécie: Credenciamento. Período: 02/01/15 a 31/12/16. Valor R$ 76.800,00// Contrato N° 108/2015: Crislaine Andrade de Sousa. Prestação de Serviço como Enfermeiro no Programa de Atenção Básica. Espécie: Credenciamento. Período: 02/01/15 a 31/12/16. Valor R$ 72.000,00// Contrato N° 109/2015: Danilo Sousa Dutra Araujo. Prestação de Serviço como Enfermeiro no Programa de Atenção Básica. Espécie: Credenciamento. Período: 02/01/15 a 31/12/16. Valor R$ 72.000,00// Contrato N° 110/2015: Davina Aparecida Franca Valadares. Prestação de Serviço como Enfermeiro no Programa de Atenção Básica. Espécie: Credenciamento. Período: 02/01/15 a 31/12/16. Valor R$ 72.000,00// Contrato N° 111/2015: Edna Sousa Vaz. Prestação de Serviço como Enfermeiro no Programa de Atenção Básica. Espécie: Credenciamento. Período: 02/01/15 a 31/12/16. Valor R$ 72.000,00// Contrato N° 112/2015: Elciene Pereira dos Anjos Pires. Prestação de Serviço como Enfermeiro no Programa de Atenção Básica. Espécie: Credenciamento. Período: 02/01/15 a 31/12/16. Valor R$ 76.800,00// Contrato N° 113/2015: Elvina de Sousa Barbosa. Prestação de Serviço como Enfermeiro no Programa de Atenção Básica. Espécie: Credenciamento. Período: 02/01/15 a 31/12/16. Valor R$ 72.000,00// Contrato N° 114/2015: Erondina Rodrigues da Costa Lopes. Prestação de Serviço como Enfermeiro no Programa de Atenção Básica. Espécie: Credenciamento. Período: 02/01/15 a 31/12/16. Valor R$ 72.000,00// Contrato N° 115/2015: Franciele Aline Bizoto. Prestação de Serviço como Enfermeiro no Programa de Atenção Básica. Espécie: Credenciamento. Período: 02/01/15 a 31/12/16. Valor R$ 72.000,00// Contrato N° 116/2015: Gilda Borges Soares. Prestação de Serviço como Enfermeiro no Programa de Atenção Básica. Espécie: Credenciamento. Período: 02/01/15 a 31/12/16. Valor R$ 72.000,00// Contrato N° 117/2015: Gracy Kelly de Sousa Lima. Prestação de Serviço como Enfermeiro no Programa de Atenção Básica. Espécie: Credenciamento. Período: 02/01/15 a 31/12/16. Valor R$ 72.000,00// Contrato N° 118/2015: Grazielle de Paiva Xavier. Prestação de Serviço como Enfermeiro no Programa de Atenção Básica. Espécie: Credenciamento. Período: 02/01/15 a 31/12/16. Valor R$ 72.000,00// Contrato N° 119/2015: Joelma da Silva Oliveira. Prestação de Serviço como Enfermeiro no Programa de Atenção Básica. Espécie: Credenciamento. Período: 02/01/15 a 31/12/16. Valor R$ 72.000,00// Contrato N° 120/2015: Kelly Cristina Ferreira Ramos. Prestação de Serviço como Enfermeiro no Programa de Atenção Básica. Espécie: Credenciamento. Período: 02/01/15 a 31/12/16. Valor R$ 72.000,00// Contrato N° 121/2015: Lucy Ana Correa do Nascimento. Prestação de Serviço como Enfermeiro no Programa de Atenção Básica. Espécie: Credenciamento. Período: 02/01/15 a 31/12/16. Valor R$ 76.800,00// Contrato N° 122/2015: Mafira de Souza Ferraz. Prestação de Serviço como Enfermeiro no Programa de Atenção Básica. Espécie: Credenciamento. Período: 02/01/15 a 31/12/16. Valor R$ 72.000,00// Contrato N° 123/2015: Patrícia Cordeiro Rodrigues Gonçalves. Prestação de Serviço como Enfermeiro no Programa de Atenção Básica. Espécie: Credenciamento. Período: 02/01/15 a 31/12/16. Valor R$ 72.000,00// Contrato N° 124/2015: Priscila Carvalho dos Santos. Prestação de Serviço como Enfermeiro no Programa de Atenção Básica. Espécie: Credenciamento. Período: 02/01/15 a 31/12/16. Valor R$ 72.000,00// Contrato N° 125/2015: Raffaela Monteiro de Andrade. Prestação de Serviço como Enfermeiro no Programa de Atenção Básica. Espécie: Credenciamento. Período: 02/01/15 a 31/12/16. Valor R$ 72.000,00// Contrato N° 126/2015: Raquel Pagliarini. Prestação de Serviço como Enfermeiro no Programa de Atenção Básica. Espécie: Credenciamento. Período: 02/01/15 a 31/12/16. Valor R$ 72.000,00// Contrato N° 127/2015: Rayane Mendes Santana Pereira. Prestação de Serviço como Enfermeiro no Programa de Atenção Básica. Espécie: Credenciamento. Período: 02/01/15 a 31/12/16. Valor R$ 36.000,00// Contrato N° 128/2015: Sonia Francisco de Sousa Alarcão. Prestação de Serviço como Enfermeiro no Programa de Atenção Básica. Espécie: Credenciamento. Período: 02/01/15 a 31/12/16. Valor R$ 72.000,00// Contrato N° 129/2015: Suellen Batista Mariano de Deus. Prestação de Serviço como Enfermeiro no Programa de Atenção Básica. Espécie: Credenciamento. Período: 02/01/15 a 31/12/16. Valor R$ 72.000,00// Contrato N° 130/2015: Carla Denisy de Melo Guimarães. Prestação de Serviço como Enfermeiro no Programa de Atenção Básica. Espécie: Credenciamento. Período: 02/01/15 a 31/12/16. Valor R$ 72.000,00// Contrato N° 302/2015: Thiago Almeida de Araujo. Prestação de Serviço como Enfermeiro no Programa de Atenção Básica. Espécie: Credenciamento. Período: 02/01/15 a 31/12/16. Valor R$ 72.000,00// Contrato N° 131/2015: Abílio de Campos Pinheiro. Prestação de Serviço como Médico no Programa de Atenção Básica. Espécie: Credenciamento. Período: 02/01/15 a 31/12/16. Valor R$ 264.000,00// Contrato N° 132/2015: Alvaro Viana Veloso. Prestação de Serviço como Médico no Programa de Atenção Básica. Espécie: Credenciamento. Período: 02/01/15 a 31/12/16. Valor R$ 240.000,00// Contrato N° 133/2015: João Rocha Neto. Prestação de Serviço como Médico no Programa de Atenção Básica. Espécie: Credenciamento. Período: 02/01/15 a 31/12/16. Valor R$ 240.000,00// Contrato N° 134/2015: Michele Martins Ferraz. Prestação de Serviço como Médico no Programa de Atenção Básica. Espécie: Credenciamento. Período: 02/01/15 a 31/12/16. Valor R$ 240.000,00// Contrato N° 135/2015: Nice Jane Higino Rocha. Prestação de Serviço como Médico no Programa de Atenção Básica. Espécie: Credenciamento. Período: 02/01/15 a 31/12/16. Valor R$ 240.000,00// Contrato N° 136/2015: Ricardo Saad. Prestação de Serviço como Médico no Programa de Atenção Básica. Espécie: Credenciamento. Período: 02/01/15 a 31/12/16. Valor R$ 240.000,00// Contrato N° 165/2015: Rosemary Rodrigues Pereira Primo. Prestação de Serviço como Médico no Programa de Atenção Básica. Espécie: Credenciamento. Período: 02/01/15 a 31/12/16. Valor R$ 194.400,00// Contrato N° 137/2015: Ruanner Ronann Marques Duraes. Prestação de Serviço como Médico no Programa de Atenção Básica. Espécie: Credenciamento. Período: 02/01/15 a 31/12/16. Valor R$ 132.000,00// Contrato N° 138/2015: Teresa Margarida de Almeida. Prestação de Serviço como Médico no Programa de Atenção Básica. Espécie: Credenciamento. Período: 02/01/15 a 31/12/16. Valor R$ 240.000,00// Contrato N° 420/2015: Vera Lucia Tejerina Vargas. Prestação de Serviço como Médico no Programa de Atenção Básica. Espécie: Credenciamento. Período: 12/01/15 a 31/12/16. Valor R$ 236.666,60// Contrato N° 139/2015: Fabiola Silva Silveira. Prestação de Serviço como Médico no Programa de Atenção Básica. Espécie: Credenciamento. Período: 02/01/15 a 31/12/16. Valor R$ 132.000,00// Contrato N° 140/2015: Andre Viana Pereira Mota. Prestação de Serviço como Médico no Programa de Atenção Básica. Espécie: Credenciamento. Período: 02/01/15 a 31/12/16. Valor R$ 240.000,00// Contrato N° 142/2015: Ana Paula Benício de Sousa Santos. Prestação de Serviço como Assistente Social no Programa de Atenção Básica. Espécie: Credenciamento. Período: 02/01/15 a 31/12/16. Valor R$ 67.200,00// Contrato N° 143/2015: Karina Marinho de Oliveira. Prestação de Serviço como Assistente Social no Programa de Atenção Básica. Espécie: Credenciamento. Período: 02/01/15 a 31/12/16. Valor R$ 67.200,00// Contrato N° 144/2015: Luciana Vieira de Mattos. Prestação de Serviço como Assistente Social no Programa de Atenção Básica. Espécie: Credenciamento. Período: 02/01/15 a 31/12/16. Valor R$ 67.200,00// Contrato N° 145/2015: Adriana dos Santos Gomes. Prestação de Serviço como Coordenador em Saúde no Programa de Atenção Básica. Espécie: Credenciamento. Período: 02/01/15 a 31/12/16. Valor R$ 91.200,00// Contrato N° 146/2015: Priscilla de Araújo. Prestação de Serviço como Coordenador em Saúde no Programa de Atenção Básica. Espécie: Credenciamento. Período: 02/01/15 a 31/12/16. Valor R$ 91.200,00// Contrato N° 147/2015: Mayane Rosolen. Prestação de Serviço como Coordenador em Saúde no Programa de Atenção Básica. Espécie: Credenciamento. Período: 02/01/15 a 31/12/16. Valor R$ 91.200,00// Contrato N° 148/2015: Gustavo Luiz Barbosa. Prestação de Serviço como Educador Físico no Programa de Atenção Básica. Espécie: Credenciamento. Período: 02/01/15 a 31/12/16. Valor R$ 67.200,00// Contrato N° 149/2015: Rafael Augusto Silva Faleiro. Prestação de Serviço como Educador Físico no Programa de Atenção Básica. Espécie: Credenciamento. Período: 02/01/15 a 31/12/16. Valor R$ 67.200,00// Contrato N° 150/2015: Fernando Lopes da Silva. Prestação de Serviço como Farmacêutico no Programa de Atenção Básica. Espécie: Credenciamento. Período: 02/01/15 a 31/12/16. Valor R$ 67.200,00// Contrato N° 151/2015: Erika Cristina Rodrigues Paiva. Prestação de Serviço como Farmacêutico no Programa de Atenção Básica. Espécie: Credenciamento. Período: 02/01/15 a 31/12/16. Valor R$ 33.600,00// Contrato N° 152/2015: Thaisa Cherigato Rocha. Prestação de Serviço como Farmacêutico no Programa de Atenção Básica. Espécie: Credenciamento. Período: 02/01/15 a 31/12/16. Valor R$ 67.200,00// Contrato N° 153/2015: Alessandra Fayad Magalhães. Prestação de Serviço como Fisioterapeuta no Programa de Atenção Básica. Espécie: Credenciamento. Período: 02/01/15 a 31/12/16. Valor R$ 33.600,00// Contrato N° 154/2015: Jakeline Silva Cunha. Prestação de Serviço como Fisioterapeuta no Programa de Atenção Básica. Espécie: Credenciamento. Período: 02/01/15 a 31/12/16. Valor R$ 67.200,00// Contrato N° 155/2015: Carlos Augusto de Araújo. Prestação de Ser-

Documento assinado digitalmente conforme MP nº 2.200-2 de 24/08/2001, que institui a Infraestrutura de Chaves Públicas Brasileira - ICP-Brasil.

Este documento pode ser verificado no endereço eletrônico http://www.in.gov.br/autenticidade.html, pelo código 00032015012800204

viço como Fisioterapeuta no Programa de Atenção Básica. Espécie: Credenciamento. Período: 02/01/15 a 31/12/16. Valor R$ 67.200,00// Contrato N° 156/2015: Drielly Fernandes de Paiva. Prestação de Serviço como Fisioterapeuta no Programa de Atenção Básica. Espécie: Credenciamento. Período: 02/01/15 a 31/12/16. Valor R$ 67.200,00// Contrato N° 157/2015: Tatiana de Sousa Pinto. Prestação de Serviço como Fisioterapeuta no Programa de Atenção Básica. Espécie: Credenciamento. Período: 02/01/15 a 31/12/16. Valor R$ 33.600,00// Contrato N° 158/2015: Loraynne Melo Gontijo. Prestação de Serviço como Fonoaudióloga no Programa de Atenção Básica. Espécie: Credenciamento. Período: 02/01/15 a 31/12/16. Valor R$ 33.600,00// Contrato N° 159/2015: Daniella Marques Netto. Prestação de Serviço como Nutricionista no Programa de Atenção Básica. Espécie: Credenciamento. Período: 02/01/15 a 31/12/16. Valor R$ 33.600,00// Contrato N° 160/2015: Nay Henna Soares Bastos. Prestação de Serviço como Nutricionista no Programa de Atenção Básica. Espécie: Credenciamento. Período: 02/01/15 a 31/12/16. Valor R$ 67.200,00// Contrato N° 161/2015: Deborah Lopes Ferreira. Prestação de Serviço como Psicóloga no Programa de Atenção Básica. Espécie: Credenciamento. Período: 02/01/15 a 31/12/16. Valor R$ 67.200,00// Contrato N° 162/2015: Larissa Maria Gontijo Casarin. Prestação de Serviço como Psicóloga no Programa de Atenção Básica. Espécie: Credenciamento. Período: 02/01/15 a 31/12/16. Valor R$ 67.200,00// Contrato N° 163/2015: Katia Regina Ferreira de Souza Leandro. Prestação de Serviço como Psicóloga no Programa de Atenção Básica. Espécie: Credenciamento. Período: 02/01/15 a 31/12/16. Valor R$ 33.600,00// Contrato N° 164/2015: Virginia dos Santos e Silva. Prestação de Serviço como Psicóloga no Programa de Atenção Básica. Espécie: Credenciamento. Período: 02/01/15 a 31/12/16. Valor R$ 67.200,00//

CREDENCIANTE: Fundo Municipal de Saúde. Objeto: CREDENCIAMENTO DOS PROFISSIONAIS DA ÁREA DE SAÚDE. Espécie: Credenciamento. Dotação Orçamentária: 04.0411.10.301.0005.2189/ Secretaria Municipal de Saúde - Funcionamento e Manutenção da Atenção Básica/ 33.90.36 - Outros serviços de Terceiros PF. Contrato N° 166/2015: Marconi Jacintho. Prestação de Serviço como Coordenador da Farmácia Popular do Brasil na Farmácia Popular do Brasil. Espécie: Credenciamento. Período: 02/01/15 a 31/12/16. Valor R$ 91.200,00// Contrato N° 167/2015: Ana Carolina de Oliveira Ribeiro. Prestação de Serviço como Farmacêutica na Farmácia Popular do Brasil. Espécie: Credenciamento. Período: 02/01/15 a 31/12/16. Valor R$ 50.400,00//

CREDENCIANTE: Fundo Municipal de Saúde. Objeto: CREDENCIAMENTO DOS PROFISSIONAIS DA ÁREA DE SAÚDE. Espécie: Credenciamento. Dotação Orçamentária: 04.0411.10.305.0005.2129/ Secretaria Municipal de Saúde - Funcionamento e Manutenção da Vigilância Epidemiológica/ 33.90.36 - Outros serviços de Terceiros PF. Contrato N° 168/2015: Edilaine Ribeiro Rocha Queiroz. Prestação de Serviço como Auxiliar de Enfermagem na Vigilância em Saúde (Vigilância Epidemiológica). Espécie: Credenciamento. Período: 02/01/15 a 31/01/15. Valor R$ 1.000,00// Contrato N° 169/2015: Samy Regina Carvalho Freitas. Prestação de Serviço como Técnica de Enfermagem na Vigilância em Saúde (Vigilância Epidemiológica). Espécie: Credenciamento. Período: 02/01/15 a 31/12/16. Valor R$ 24.000,00//

CREDENCIANTE: Fundo Municipal de Saúde. Objeto: CREDENCIAMENTO DOS PROFISSIONAIS DA ÁREA DE SAÚDE. Espécie: Credenciamento. Dotação Orçamentária: 04.0411.10.305.0005.2194/ Secretaria Municipal de Saúde - Programa Vigilância Sanitária Geral/ 33.90.36 - Outros serviços de Terceiros PF. Contrato N° 170/2015: Bruna Abreu e Souza. Prestação de Serviço como Farmacêutica na Vigilância em Saúde (Vigilância Sanitária). Espécie: Credenciamento. Período: 02/01/15 a 31/12/16. Valor R$ 67.200,00//

CREDENCIANTE: Fundo Municipal de Saúde. Objeto: CREDENCIAMENTO DOS PROFISSIONAIS DA ÁREA DE SAÚDE. Espécie: Credenciamento. Dotação Orçamentária: 04.0411.10.302.0005.2127/ Secretaria Municipal de Saúde - Manutenção do Fundo Municipal de Saúde/ 31.90.34 - Outras Despesas Pes. Dec. Contrato. Contrato N° 171/2015: Bruna Thays de Oliveira Xavier. Prestação de Serviço como Auditor de Serviços de Saúde na Secretaria Municipal de Saúde. Espécie: Credenciamento. Período: 02/01/15 a 31/12/16. Valor R$ 91.200,00// Contrato N° 172/2015: Rossana Coutinho Alves. Prestação de Serviço como Assessora de Comunicação na Secretaria Municipal de Saúde. Espécie: Credenciamento. Período: 02/01/15 a 31/12/16. Valor R$ 67.200,00// Contrato N° 173/2015: Barbara Thais Oliveira Lopes. Prestação de Serviço como Enfermeira na Secretaria Municipal de Saúde. Espécie: Credenciamento. Período: 02/01/15 a 31/12/16. Valor R$ 67.200,00// Contrato N° 174/2015: Breno Jose Prado de Miranda. Prestação de Serviço como Coordenador em Saúde na Secretaria Municipal de Saúde. Espécie: Credenciamento. Período: 02/01/15 a 31/12/16. Valor R$ 91.200,00// Contrato N° 175/2015: Heliomar Ferreira Barbosa. Prestação de Serviço como Coordenador em Saúde na Secretaria Municipal de Saúde. Espécie: Credenciamento. Período: 02/01/15 a 31/12/16. Valor R$ 91.200,00// Contrato N° 176/2015: Sayonara de Cássia Gonçalves Batista. Prestação de Serviço como Coordenador em Saúde na Secretaria Municipal de Saúde. Espécie: Credenciamento. Período: 02/01/15 a 31/12/16. Valor R$ 91.200,00//

CREDENCIANTE: Fundo Municipal de Saúde. Objeto: CREDENCIAMENTO DOS PROFISSIONAIS DA ÁREA DE SAÚDE. Espécie: Credenciamento. Dotação Orçamentária: 04.0411.10.302.0005.2127/ Funcionamento e Manutenção Assist. Hosp. E Amb./ 33.90.36 - Outras Serviços Terceiros PF. Contrato N° 179/2015: Graziella dos Santos Sousa. Prestação de Serviço como Auxiliar de Enfermagem no Programa da Atenção Especializada. Espécie: Credenciamento. Período: 02/01/15 a 31/12/16. Valor R$ 24.000,00// Contrato N°: 180/2015: Maria Lucia da Silva Rodrigues Beltrão. Prestação de Serviço como Técnica de Enfermagem no Programa da Atenção Especializada. Espécie: Credenciamento. Período: 02/01/15 a 31/12/16. Valor R$ 24.000,00// Contrato N° 181/2015: Altamirce Barbosa de Oliveira. Prestação de Serviço como Técnica de Enfermagem Apoio a Gestão no Programa da Atenção Especializada. Espécie: Credenciamento. Período: 02/01/15 a 31/12/16. Valor R$ 36.000,00// Contrato N° 182/2015: Anndara Heliza Rodrigues da Costa. Prestação de Serviço como Técnica de Enfermagem no Programa da Atenção Especializada. Espécie: Credenciamento. Período: 02/01/15 a 31/12/16. Valor R$ 24.000,00// Contrato N° 183/2015: Cristina Gomes Xavier. Prestação de Serviço como Técnica de Enfermagem no Programa da Atenção Especializada. Espécie: Credenciamento. Período: 02/01/15 a 31/12/16. Valor R$ 24.000,00// Contrato N° 184/2015: Gesilene Cardoso de Sousa. Prestação de Serviço como Técnica de Enfermagem no Programa da Atenção Especializada. Espécie: Credenciamento. Período: 02/01/15 a 31/12/16. Valor R$ 24.000,00// Contrato N° 185/2015: Gina Ferreira de Pontes e Sousa Batista. Prestação de Serviço como Auxiliar de Enfermagem no Programa da Atenção Especializada. Espécie: Credenciamento. Período: 02/01/15 a 31/12/16. Valor R$ 24.000,00// Contrato N° 186/2015: Kelven de Farias Silva. Prestação de Serviço como Técnico de Enfermagem no Programa da Atenção Especializada. Espécie: Credenciamento. Período: 02/01/15 a 31/12/16. Valor R$ 24.000,00// Contrato N° 187/2015: Patricia Marques Valadão. Prestação de Serviço como Técnica de Enfermagem no Programa da Atenção Especializada. Espécie: Credenciamento. Período: 02/01/15 a 31/12/16. Valor R$ 36.000,00// Contrato N° 188/2015: Simone Moreira de Souza. Prestação de Serviço como Técnica de Enfermagem no Programa da Atenção Especializada. Espécie: Credenciamento. Período: 02/01/15 a 31/12/16. Valor R$ 24.000,00// Contrato N° 189/2015: Maria Rosemeire Rangel Martins de Melo. Prestação de Serviço como Técnica de Enfermagem Apoio a Gestão no Programa da Atenção Especializada. Espécie: Credenciamento. Período: 02/01/15 a 31/12/16. Valor R$ 36.000,00// Contrato N° 190/2015: Alzira Pereira dos Santos. Prestação de Serviço como Técnica de Enfermagem Plantonista no Programa da Atenção Especializada. Espécie: Credenciamento. Período: 02/01/15 a 31/12/16. Valor R$ 27.000,00// Contrato N° 191/2015: Caroline Barreto Duarte. Prestação de Serviço como Técnica de Enfermagem Plantonista no Programa da Atenção Especializada. Espécie: Credenciamento. Período: 02/01/15 a 31/12/16. Valor R$ 27.000,00// Contrato N° 192/2015: Daniela Alexandra Cavalcante. Prestação de Serviço como Técnica de Enfermagem Plantonista no Programa da Atenção Especializada. Espécie: Credenciamento. Período: 02/01/15 a 31/12/16. Valor R$ 27.000,00// Contrato N° 193/2015: Jaqueline Oliveira Costa. Prestação de Serviço como Técnica de Enfermagem Plantonista no Programa da Atenção Especializada. Espécie: Credenciamento. Período: 02/01/15 a 31/12/16. Valor R$ 27.000,00// Contrato N° 194/2015: Simone Vieira de Sousa. Prestação de Serviço como Técnica de Enfermagem Plantonista no Programa da Atenção Especializada. Espécie: Credenciamento. Período: 02/01/15 a 31/12/16. Valor R$ 27.000,00// Contrato N° 195/2015: Valdete Correa da Silva. Prestação de Serviço como Técnica de Enfermagem Plantonista no Programa da Atenção Especializada. Espécie: Credenciamento. Período: 02/01/15 a 31/12/16. Valor R$ 27.000,00// Contrato N° 196/2015: Ana Clara Honório de Medeiros. Prestação de Serviço como Técnica de Enfermagem Plantonista no Programa da Atenção Especializada. Espécie: Credenciamento. Período: 02/01/15 a 31/12/16. Valor R$ 27.000,00// Contrato N° 197/2015: Ana Maria Marques de Farias Sousa. Prestação de Serviço como Técnica de Enfermagem Plantonista no Programa da Atenção Especializada. Espécie: Credenciamento. Período: 02/01/15 a 31/12/16. Valor R$ 27.000,00// Contrato N° 198/2015: Carmen Maria da Silva. Prestação de Serviço como Auxiliar de Enfermagem Plantonista no Programa da Atenção Especializada. Espécie: Credenciamento. Período: 02/01/15 a 31/12/16. Valor R$ 27.000,00// Contrato N° 071/2015: Carmem Lúcia Ribeiro Pacheco. Prestação de Serviço como Técnica de Enfemagem no Programa da Atenção Especializada. Espécie: Credenciamento. Período: 02/01/15 a 31/12/16. Valor R$ 27.000,00// Contrato N° 199/2015: Cleusa Rita de Jesus. Prestação de Serviço como Auxiliar de Enfermagem Plantonista no Programa da Atenção Especializada. Espécie: Credenciamento. Período: 02/01/15 a 31/12/16. Valor R$ 27.000,00// Contrato N° 200/2015: Cristiano Ribeiro da Silva. Prestação de Serviço como Técnico de Enfermagem Plantonista no Programa da Atenção Especializada. Espécie: Credenciamento. Período: 02/01/15 a 31/12/16. Valor R$ 27.000,00// Contrato N° 201/2015: Diana Batista Gonçalves. Prestação de Serviço como Auxiliar de Enfermagem Plantonista no Programa da Atenção Especializada. Espécie: Credenciamento. Período: 02/01/15 a 31/12/16. Valor R$ 27.000,00// Contrato N° 202/2015: Edileusa de Melo Rodrigues. Prestação de Serviço como Técnica de Enfermagem Plantonista no Programa da Atenção Especializada. Espécie: Credenciamento. Período: 02/01/15 a 31/12/16. Valor R$ 27.000,00// Contrato N° 203/2015: Gerlane Fernandes da Silva. Prestação de Serviço como Técnica de Enfermagem Apoio a Gestão no Programa da Atenção Especializada. Espécie: Credenciamento. Período: 02/01/15 a 31/12/16. Valor R$ 27.000,00// Contrato N° 204/2015: Iracena José Martins Borges. Prestação de Serviço como Técnica de Enfermagem Plantonista no Programa da Atenção Especializada. Espécie: Credenciamento. Período: 02/01/15 a 31/12/16. Valor R$ 27.000,00// Contrato N° 348/2015: Jaqueline Antonia Zileno. Prestação de Serviço como Técnica de Enfermagem Plantonista no Programa da Atenção Especializada. Espécie: Credenciamento. Período: 02/01/15 a 31/12/16. Valor R$ 27.000,00// Contrato N° 205/2015: Jocelina dos Anjos Ataides. Prestação de Serviço como Auxiliar de Enfermagem Plantonista no Programa da Atenção Especializada. Espécie: Credenciamento. Período: 02/01/15 a 31/12/16. Valor R$ 27.000,00// Contrato N° 206/2015: Laiany Neves Cavalheiro. Prestação de Serviço como Técnica de Enfermagem Plantonista no Programa da Atenção Especializada. Espécie: Credenciamento. Período: 02/01/15 a 31/12/16. Valor R$ 27.000,00// Contrato N° 207/2015: Leidaiane Rodrigues da Costa. Prestação de Serviço como Técnica de Enfermagem Plantonista no Programa da Atenção Especializada. Espécie: Credenciamento. Período: 02/01/15 a 31/12/16. Valor R$ 27.000,00// Contrato N° 208/2015: Leiliane da Fonseca Melo. Prestação de Serviço como Técnica de Enfermagem Plantonista no Programa da Atenção Especializada. Espécie: Credenciamento. Período: 02/01/15 a 31/12/16. Valor R$ 27.000,00// Contrato N° 209/2015: Lilian Moreira Carvalho. Prestação de Serviço como Técnica de Enfermagem Plantonista no Programa da Atenção Especializada. Espécie: Credenciamento. Período: 02/01/15 a 31/12/16. Valor R$ 27.000,00// Contrato N° 210/2015: Lorraynne Aparecida Jose Torres. Prestação de Serviço como Técnica de Enfermagem Plantonista no Programa da Atenção Especializada. Espécie: Credenciamento. Período: 02/01/15 a 31/12/16. Valor R$ 27.000,00// Contrato N° 062/2015: Luciene José da Silva. Prestação de Serviço como Técnica de Enfermagem Plantonista no Programa da Atenção Especializada. Espécie: Credenciamento. Período: 02/01/15 a 31/12/16. Valor R$ 27.000,00// Contrato N° 211/2015: Marcia Regina Santana Soares. Prestação de Serviço como Técnica de Enfermagem Plantonista no Programa da Atenção Especializada. Espécie: Credenciamento. Período: 02/01/15 a 31/12/16. Valor R$ 27.000,00// Contrato N° 212/2015: Marcineide Rodrigues de Farias. Prestação de Serviço como Técnica de Enfermagem Plantonista no Programa da Atenção Especializada. Espécie: Credenciamento. Período: 02/01/15 a 31/12/16. Valor R$ 27.000,00// Contrato N° 213/2015: Maria Abadia Soares de Andrade. Prestação de Serviço como Auxiliar de Enfermagem Plantonista no Programa da Atenção Especializada. Espécie: Credenciamento. Período: 02/01/15 a 31/12/16. Valor R$ 27.000,00// Contrato N° 214/2015: Maria Alice de Farias. Prestação de Serviço como Técnica de Enfermagem Apoio a Gestão no Programa da Atenção Especializada. Espécie: Credenciamento. Período: 02/01/15 a 31/12/16. Valor R$ 27.000,00// Contrato N° 215/2015: Maria de Fatima Inacio Ferreira. Prestação de Serviço como Técnica de Enfermagem Plantonista no Programa da Atenção Especializada. Espécie: Credenciamento. Período: 02/01/15 a 31/12/16. Valor R$ 27.000,00// Contrato N° 216/2015: Maria Neide Teixeira Pinto. Prestação de Serviço como Técnica de Enfermagem Plantonista no Programa da Atenção Especializada. Espécie: Credenciamento. Período: 02/01/15 a 31/12/16. Valor R$ 27.000,00// Contrato N° 278/2015: Marilene Soares da Silva. Prestação de Serviço como Técnica de Enfermagem Plantonista no Programa da Atenção Especializada. Espécie: Credenciamento. Período: 02/01/15 a 31/12/16. Valor R$ 27.000,00// Contrato N° 217/2015: Miriam Fatima Morais Dede da Luz. Prestação de Serviço como Técnica de Enfermagem Plantonista no Programa da Atenção Especializada. Espécie: Credenciamento. Período: 02/01/15 a 31/12/16. Valor R$ 27.000,00// Contrato N° 218/2015: Miriam dos Anjos Ataides. Prestação de Serviço como Técnica de Enfermagem Plantonista no Programa da Atenção Especializada. Espécie: Credenciamento. Período: 02/01/15 a 31/12/16. Valor R$ 27.000,00// Contrato N° 219/2015: Naira Fernanda Sousa Ferreira. Prestação de Serviço como Técnica de Enfermagem Plantonista no Programa da Atenção Especializada. Espécie: Credenciamento. Período: 02/01/15 a 31/12/16. Valor R$ 27.000,00// Contrato N° 220/2015: Neuselice Soares Guimarães Silva. Prestação de Serviço como Técnica de Enfermagem Plantonista no Programa da Atenção Especializada. Espécie: Credenciamento. Período: 02/01/15 a 31/12/16. Valor R$ 27.000,00// Contrato N° 221/2015: Pamela Veronica Monteiro da Silva. Prestação de Serviço como Técnica de Enfermagem Plantonista no Programa da Atenção Especializada. Espécie: Credenciamento. Período: 02/01/15 a 31/12/16. Valor R$ 27.000,00// Contrato N° 222/2015: Sonia Lima dos Santos. Prestação de Serviço como Auxiliar de Enfermagem Plantonista no Programa da Atenção Especializada. Espécie: Credenciamento. Período: 02/01/15 a 31/12/16. Valor R$ 27.000,00// Contrato N° 223/2015: Valquiria do Carmo Santos. Prestação de Serviço como Técnica de Enfermagem Plantonista no Programa da Atenção Especializada. Espécie: Credenciamento. Período: 02/01/15 a 31/12/16. Valor R$ 27.000,00// Contrato N° 224/2015: Ana Paula Pereira de Alarcão. Prestação de Serviço como Auxiliar de Enfermagem Plantonista no Programa da Atenção Especializada. Espécie: Credenciamento. Período: 02/01/15 a 31/12/16. Valor R$ 27.000,00// Contrato N° 225/2015: Andre Ananias Batista da Silva. Prestação de Serviço como Técnico de Enfermagem Socorrista Motolância no Programa da Atenção Especializada. Espécie: Credenciamento. Período: 02/01/15 a 31/12/16. Valor R$ 30.600,00// Contrato N° 226/2015: Arllen Lucas da Costa Ataide. Prestação de Serviço como Técnica de Enfermagem Socorrista Motolância no Programa da Atenção Especializada. Espécie: Credenciamento. Período: 02/01/15 a 31/12/16. Valor R$ 30.600,00// Contrato N° 227/2015: Cleide Rosana Teodoro. Prestação de Serviço como Técnica de Enfermagem Plantonista no Programa da Atenção Especializada. Espécie: Credenciamento. Período: 02/01/15 a 31/12/16. Valor R$ 27.000,00// Contrato N° 228/2015: Eustáquio Crispiniano Maia Neto. Prestação de Serviço como Técnica de Enfermagem Socorrista Motolância no Programa da Atenção Especializada. Espécie: Credenciamento. Período: 02/01/15 a 31/12/16. Valor R$ 30.600,00// Contrato N° 229/2015: Graziela Pereira da Cruz. Prestação de Serviço como Técnica de Enfermagem Socorrista Motolância no Programa da Atenção Especializada. Espécie: Credenciamento. Período: 02/01/15 a 31/12/16. Valor R$ 30.600,00// Contrato N° 230/2015: Jalisson Cirino Monteiro Guimarães. Prestação de Serviço como Técnica de Enfermagem Plantonista no Programa da Atenção Especializada. Espécie: Credenciamento. Período: 02/01/15 a 31/12/16. Valor R$ 27.000,00// Contrato N° 231/2015: Maria Aparecida Vieira da Fonseca. Prestação de Serviço como Técnica de Enfermagem Plantonista no Programa da Atenção Especializada. Espécie: Credenciamento. Período: 02/01/15 a 31/12/16. Valor R$ 27.000,00// Contrato N° 232/2015: Maria Cristina de Melo Xavier. Prestação de Serviço como Técnica de Enfermagem Plantonista no Programa da Atenção Especializada. Espécie: Credenciamento. Período: 02/01/15 a 31/12/16. Valor R$ 27.000,00// Contrato N° 233/2015: Marilene Moreira dos Anjos de Faria. Prestação de Serviço como Técnica de Enfermagem Plantonista no Programa da Atenção

EXEMPLAR DE ASSINANTE DA IMPRENSA NACIONAL

Documento assinado digitalmente conforme MP nº 2.200-2 de 24/08/2001, que institui a Infraestrutura de Chaves Públicas Brasileira - ICP-Brasil.

Especializada. Espécie: Credenciamento. Período: 02/01/15 a 31/12/16. Valor R$ 27.000,00// Contrato N° 234/2015: Neuriely Ferreira da Silva. Prestação de Serviço como Técnica de Enfermagem Plantonista no Programa da Atenção Especializada. Espécie: Credenciamento. Período: 02/01/15 a 31/12/16. Valor R$ 27.000,00// Contrato N° 235/2015: Ramon Hamu Davis. Prestação de Serviço como Técnico de Enfermagem Socorrista Motolância no Programa da Atenção Especializada. Espécie: Credenciamento. Período: 02/01/15 a 31/12/16. Valor R$ 30.600,00// Contrato N° 236/2015: Ronan Gomes da Cruz. Prestação de Serviço como Técnico de Enfermagem Socorrista Motolância no Programa da Atenção Especializada. Espécie: Credenciamento. Período: 02/01/15 a 31/12/16. Valor R$ 30.600,00// Contrato N° 237/2015: Sandrelina Andrade Cunha. Prestação de Serviço como Técnica de Enfermagem Plantonista no Programa da Atenção Especializada. Espécie: Credenciamento. Período: 02/01/15 a 31/12/16. Valor R$ 27.000,00// Contrato N° 239/2015: Vicentina Jose Pereira. Prestação de Serviço como Técnica de Enfermagem Plantonista no Programa da Atenção Especializada. Espécie: Credenciamento. Período: 02/01/15 a 31/12/16. Valor R$ 27.000,00// Contrato N° 240/2015: Welbster Pinheiro da Paz. Prestação de Serviço como Técnico de Enfermagem Socorrista Motolância no Programa da Atenção Especializada. Espécie: Credenciamento. Período: 02/01/15 a 31/12/16. Valor R$ 30.600,00// Contrato N° 241/2015: Wenia de Almeida Gomes. Prestação de Serviço como Técnica de Enfermagem Plantonista no Programa da Atenção Especializada. Espécie: Credenciamento. Período: 02/01/15 a 31/12/16. Valor R$ 27.000,00// Contrato N° 242/2015: Adinei Gomes Xavier. Prestação de Serviço como Técnica de Enfermagem Plantonista no Programa da Atenção Especializada. Espécie: Credenciamento. Período: 02/01/15 a 31/12/16. Valor R$ 27.000,00// Contrato N° 243/2015: Andrea Vieira de Sousa. Prestação de Serviço como Técnica de Enfermagem Plantonista no Programa da Atenção Especializada. Espécie: Credenciamento. Período: 02/01/15 a 31/12/16. Valor R$ 27.000,00// Contrato N° 244/2015: Arlete Fernandes da Silva Fonseca. Prestação de Serviço como Técnica de Enfermagem Plantonista no Programa da Atenção Especializada. Espécie: Credenciamento. Período: 02/01/15 a 31/12/16. Valor R$ 27.000,00// Contrato N° 245/2015: Auridar Ferreira Ramos Athayde. Prestação de Serviço como Técnica de Enfermagem Plantonista no Programa da Atenção Especializada. Espécie: Credenciamento. Período: 02/01/15 a 31/12/16. Valor R$ 27.000,00// Contrato N° 246/2015: Dayana Rodrigues Coimbra. Prestação de Serviço como Técnica de Enfermagem Plantonista no Programa da Atenção Especializada. Espécie: Credenciamento. Período: 02/01/15 a 31/12/16. Valor R$ 27.000,00// Contrato N° 247/2015: Detiane Maria de Jesus Pereira da Silva. Prestação de Serviço como Técnica de Enfermagem Plantonista no Programa da Atenção Especializada. Espécie: Credenciamento. Período: 02/01/15 a 31/12/16. Valor R$ 27.000,00// Contrato N° 248/2015: Edna de Matos Ribeiro. Prestação de Serviço como Técnica de Enfermagem Plantonista no Programa da Atenção Especializada. Espécie: Credenciamento. Período: 02/01/15 a 31/12/16. Valor R$ 27.000,00// Contrato N° 365/2015: Eliezia Santos de Jesus. Prestação de Serviço como Técnica de Enfermagem Plantonista no Programa da Atenção Especializada. Espécie: Credenciamento. Período: 02/01/15 a 31/12/16. Valor R$ 27.000,00// Contrato N° 249/2015: Francisca Luciene da Silva. Prestação de Serviço como Técnica de Enfermagem Plantonista no Programa da Atenção Especializada. Espécie: Credenciamento. Período: 02/01/15 a 31/12/16. Valor R$ 27.000,00// Contrato N° 250/2015: Ivonete Lopes da Luz. Prestação de Serviço como Técnica de Enfermagem Plantonista no Programa da Atenção Especializada. Espécie: Credenciamento. Período: 02/01/15 a 31/12/16. Valor R$ 27.000,00// Contrato N° 177/2015: Marlene Soares de Andrade. Prestação de Serviço como Técnica de Enfermagem Plantonista no Programa da Atenção Especializada. Espécie: Credenciamento. Período: 02/01/15 a 31/12/16. Valor R$ 27.000,00// Contrato N° 251/2015: Rita de Cássia Jose Lima. Prestação de Serviço como Técnica de Enfermagem Plantonista no Programa da Atenção Especializada. Espécie: Credenciamento. Período: 02/01/15 a 31/12/16. Valor R$ 27.000,00// Contrato N° 252/2015: Suely Fernandes Silva de Jesus. Prestação de Serviço como Técnica de Enfermagem Plantonista no Programa da Atenção Especializada. Espécie: Credenciamento. Período: 02/01/15 a 31/12/16. Valor R$ 27.000,00// Contrato N° 253/2015: Wanderlina Soares dos Santos. Prestação de Serviço como Técnica de Enfermagem Plantonista no Programa da Atenção Especializada. Espécie: Credenciamento. Período: 02/01/15 a 31/12/16. Valor R$ 27.000,00// Contrato N° 254/2015: Joana Fernandes da Silva. Prestação de Serviço como Auxiliar em Saúde Bucal no Programa da Atenção Especializada. Espécie: Credenciamento. Período: 02/01/15 a 31/12/16. Valor R$ 24.000,00// Contrato N° 255/2015: Aline Batista Chagas. Prestação de Serviço como Auxiliar em Saúde Bucal no Programa da Atenção Especializada. Espécie: Credenciamento. Período: 02/01/15 a 31/12/16. Valor R$ 24.000,00// Contrato N° 256/2015: Andressa de Souza Ribas. Prestação de Serviço como Auxiliar em Saúde Bucal no Programa da Atenção Especializada. Espécie: Credenciamento. Período: 02/01/15 a 31/12/16. Valor R$ 24.000,00// Contrato N° 257/2015: Anelice Tiago de Souza. Prestação de Serviço como Auxiliar em Saúde Bucal no Programa da Atenção Especializada. Espécie: Credenciamento. Período: 02/01/15 a 31/12/16. Valor R$ 24.000,00// Contrato N° 258/2015: Antonio Fernanda Vieira Teixeira. Prestação de Serviço como Auxiliar em Saúde Bucal no Programa da Atenção Especializada. Espécie: Credenciamento. Período: 02/01/15 a 31/12/16. Valor R$ 24.000,00// Contrato N° 259/2015: Daniela dos Santos Rodrigues. Prestação de Serviço como Auxiliar em Saúde Bucal no Programa da Atenção Especializada. Espécie: Credenciamento. Período: 02/01/15 a 31/12/16. Valor R$ 24.000,00// Contrato N° 260/2015: Luciana de Lourdes Borges. Prestação de Serviço como Auxiliar em Saúde Bucal no Programa da Atenção Especializada. Espécie: Credenciamento. Período: 02/01/15 a 31/12/16. Valor R$ 24.000,00// Contrato N° 261/2015: Maria Aparecida da Costa. Prestação de Serviço como Auxiliar em Saúde Bucal no Programa da Atenção Especializada. Espécie: Credenciamento. Período: 02/01/15 a 31/12/16. Valor R$ 24.000,00// Contrato N° 262/2015: Ritinha Carvalho de Oliveira. Prestação de Serviço como Auxiliar em Saúde Bucal no Programa da Atenção Especializada. Espécie: Credenciamento. Período: 02/01/15 a 31/12/16. Valor R$ 24.000,00// Contrato N° 263/2015: Sandra Paixão Honório. Prestação de Serviço como Auxiliar em Saúde Bucal no Programa da Atenção Especializada. Espécie: Credenciamento. Período: 02/01/15 a 31/12/16. Valor R$ 24.000,00// Contrato N° 264/2015: Stheffanne Ketly Souza Moraes. Prestação de Serviço como Auxiliar em Saúde Bucal no Programa da Atenção Especializada. Espécie: Credenciamento. Período: 02/01/15 a 31/12/16. Valor R$ 24.000,00// Contrato N° 265/2015: Christhina Hipolito Gonçalves Dutra dos Santos. Prestação de Serviço como Cirurgiã Dentista Endodontista no Programa da Atenção Especializada. Espécie: Credenciamento. Período: 02/01/15 a 31/12/16. Valor R$ 82.800,00// Contrato N° 266/2015: Emilia Armele do Rego Lucena. Prestação de Serviço como Cirurgiã Dentista no Programa da Atenção Especializada. Espécie: Credenciamento. Período: 02/01/15 a 31/12/16. Valor R$ 72.000,00// Contrato N° 267/2015: Giulliano Guimaraes. Prestação de Serviço como Cirurgião Dentista Endodontista no Programa da Atenção Especializada. Espécie: Credenciamento. Período: 02/01/15 a 31/12/16. Valor R$ 82.800,00// Contrato N° 268/2015: Jose Ribeiro Filho. Prestação de Serviço como Cirurgião Dentista Endodontista no Programa da Atenção Especializada. Espécie: Credenciamento. Período: 02/01/15 a 31/12/16. Valor R$ 41.400,00// Contrato N° 103/2015: Lady Aguiar Rocha do Rosário. Prestação de Serviço como Cirurgiã Dentista Endodontista no Programa da Atenção Especializada. Espécie: Credenciamento. Período: 02/01/15 a 31/12/16. Valor R$ 41.400,00// Contrato N° 269/2015: Lilyan Barreto Nesralla. Prestação de Serviço como Cirurgiã Dentista Endodontista no Programa da Atenção Especializada. Espécie: Credenciamento. Período: 02/01/15 a 31/12/16. Valor R$ 82.800,00// Contrato N° 270/2015: Maira Soares Guimarães. Prestação de Serviço como Cirurgiã Dentista Especialista em Protese no Programa da Atenção Especializada. Espécie: Credenciamento. Período: 02/01/15 a 31/12/16. Valor R$ 41.400,00// Contrato N° 271/2015: Mayara Amélia de Godoy Graf. Prestação de Serviço como Cirurgiã Dentista Odontopediatra no Programa da Atenção Especializada. Espécie: Credenciamento. Período: 02/01/15 a 31/12/16. Valor R$ 82.800,00// Contrato N° 272/2015: Rodrigo Mariotto Lopes. Prestação de Serviço como Cirurgião Dentista Periodontista no Programa da Atenção Especializada. Espécie: Credenciamento. Período: 02/01/15 a 31/12/16. Valor R$ 41.400,00// Contrato N° 273/2015: Talitha de Castro Ribeiro. Prestação de Serviço como Cirurgiã Dentista Especialista em Protese no Programa da Atenção Especializada. Espécie: Credenciamento. Período: 02/01/15 a 31/12/16. Valor R$ 41.400,00// Contrato N° 274/2015: Valeria de Jesus Ledo. Prestação de Serviço como Cirurgiã Dentista Odontopediatra no Programa da Atenção Especializada. Espécie: Credenciamento. Período: 02/01/15 a 31/12/16. Valor R$ 82.800,00// Contrato N° 275/2015: Roberto Joaquim Ramos. Prestação de Serviço como Protetico no Programa da Atenção Especializada. Espécie: Credenciamento. Período: 02/01/15 a 31/12/16. Valor R$ 43.200,00// Contrato N° 276/2015: Clarize Martins da Silva. Prestação de Serviço como Técnico de Gesso no Programa da Atenção Especializada. Espécie: Credenciamento. Período: 02/01/15 a 31/12/16. Valor R$ 23.400,00// Contrato N° 277/2015: Dalmir Antonio da Silva. Prestação de Serviço como Técnico de Gesso no Programa da Atenção Especializada. Espécie: Credenciamento. Período: 02/01/15 a 31/12/16. Valor R$ 23.400,00// Contrato N° 279/2015: Eliane Soares de Farias. Prestação de Serviço como Auxiliar de Laboratorio no Programa da Atenção Especializada. Espécie: Credenciamento. Período: 02/01/15 a 31/12/16. Valor R$ 23.400,00// Contrato N° 280/2015: Valeria Vitor Dias Ataides. Prestação de Serviço como Auxiliar de Laboratorio no Programa da Atenção Especializada. Espécie: Credenciamento. Período: 02/01/15 a 31/12/16. Valor R$ 23.400,00// Contrato N° 281/2015: Ana Maria Gomes da Silva. Prestação de Serviço como Técnico de Radiologia no Programa da Atenção Especializada. Espécie: Credenciamento. Período: 02/01/15 a 31/12/16. Valor R$ 30.600,00// Contrato N° 282/2015: Keila Spindola dos Santos. Prestação de Serviço como Técnico de Radiologia no Programa da Atenção Especializada. Espécie: Credenciamento. Período: 02/01/15 a 31/12/16. Valor R$ 30.600,00// Contrato N° 283/2015: Lucia Helena Serafim Fonseca. Prestação de Serviço como Técnico de Radiologia no Programa da Atenção Especializada. Espécie: Credenciamento. Período: 02/01/15 a 31/12/16. Valor R$ 30.600,00// Contrato N° 284/2015: Zacheu Sampaio Santos. Prestação de Serviço como Técnico de Radiologia no Programa da Atenção Especializada. Espécie: Credenciamento. Período: 02/01/15 a 31/12/16. Valor R$ 30.600,00// Contrato N° 285/2015: Flavia Pereira dos Santos. Prestação de Serviço como Técnico de Radiologia no Programa da Atenção Especializada. Espécie: Credenciamento. Período: 02/01/15 a 31/12/16. Valor R$ 30.600,00// Contrato N° 286/2015: Josete Fonseca de Melo. Prestação de Serviço como Técnico de Radiologia no Programa da Atenção Especializada. Espécie: Credenciamento. Período: 02/01/15 a 31/12/16. Valor R$ 30.600,00// Contrato N° 287/2015: Jullyanna Pereira de Brito Santos. Prestação de Serviço como Técnico de Radiologia no Programa da Atenção Especializada. Espécie: Credenciamento. Período: 02/01/15 a 31/12/16. Valor R$ 30.600,00// Contrato N° 288/2015: Keith Katrine de Paiva Borges. Prestação de Serviço como Técnico de Radiologia no Programa da Atenção Especializada. Espécie: Credenciamento. Período: 02/01/15 a 31/12/16. Valor R$ 30.600,00// Contrato N° 289/2015: Marivan Bastos Monteiro. Prestação de Serviço como Técnico de Radiologia no Programa da Atenção Especializada. Espécie: Credenciamento. Período: 02/01/15 a 31/12/16. Valor R$ 30.600,00// Contrato N° 290/2015: Wiviane Ferreira de Sousa Nascimento. Prestação de Serviço como Técnico de Radiologia no Programa da Atenção Especializada. Espécie: Credenciamento. Período: 02/01/15 a 31/12/16. Valor R$ 30.600,00// Contrato N° 291/2015: Adriano Geraldo dos Santos. Prestação de Serviço como Condutor de Veiculo de Urgencia / Socorrista no Programa da Atenção Especializada. Espécie: Credenciamento. Período: 02/01/15 a 31/12/16. Valor R$ 36.000,00// Contrato N° 292/2015: Jadir Luciano de Deus. Prestação de Serviço como Condutor de Veiculo de Urgencia / Socorrista no Programa da Atenção Especializada. Espécie: Credenciamento. Período: 02/01/15 a 31/12/16. Valor R$ 36.000,00// Contrato N° 293/2015: Lucilvanio Mendes da Silva. Prestação de Serviço como Condutor de Veiculo de Urgencia / Socorrista no Programa da Atenção Especializada. Espécie: Credenciamento. Período: 02/01/15 a 31/12/16. Valor R$ 36.000,00// Contrato N° 294/2015: Adones da Silva Oliveira. Prestação de Serviço como Condutor de Veiculo de Urgencia / Socorrista no Programa da Atenção Especializada. Espécie: Credenciamento. Período: 02/01/15 a 31/12/16. Valor R$ 36.000,00// Contrato N° 295/2015: Anesio de Deus Filho. Prestação de Serviço como Condutor de Veiculo de Urgencia / Socorrista no Programa da Atenção Especializada. Espécie: Credenciamento. Período: 02/01/15 a 31/12/16. Valor R$ 36.000,00// Contrato N° 296/2015: Edson Gonçalves de Sousa. Prestação de Serviço como Condutor de Veiculo de Urgencia / Socorrista no Programa da Atenção Especializada. Espécie: Credenciamento. Período: 02/01/15 a 31/12/16. Valor R$ 36.000,00// Contrato N° 297/2015: Deniel Teodoro Candido. Prestação de Serviço como Condutor de Veiculo de Urgencia / Socorrista no Programa da Atenção Especializada. Espécie: Credenciamento. Período: 02/01/15 a 31/12/16. Valor R$ 36.000,00// Contrato N° 298/2015: James de Barros Santos. Prestação de Serviço como Condutor de Veiculo de Urgencia / Socorrista no Programa da Atenção Especializada. Espécie: Credenciamento. Período: 02/01/15 a 31/12/16. Valor R$ 36.000,00// Contrato N° 299/2015: Josean Jose da Rocha. Prestação de Serviço como Condutor de Veiculo de Urgencia / Socorrista no Programa da Atenção Especializada. Espécie: Credenciamento. Período: 02/01/15 a 31/12/16. Valor R$ 36.000,00// Contrato N° 300/2015: Rafael Rosa Carvalho de Freitas. Prestação de Serviço como Condutor de Veiculo de Urgencia / Socorrista no Programa da Atenção Especializada. Espécie: Credenciamento. Período: 02/01/15 a 31/12/16. Valor R$ 36.000,00// Contrato N° 301/2015: Talita Queiros Miranda. Prestação de Serviço como Enfermeiro no Programa da Atenção Especializada. Espécie: Credenciamento. Período: 02/01/15 a 31/12/16. Valor R$ 67.200,00// Contrato N° 301/2015: Anderson Ferreira Farah. Prestação de Serviço como Enfermeiro no Programa da Atenção Especializada. Espécie: Credenciamento. Período: 02/01/15 a 31/12/16. Valor R$ 33.600,00// Contrato N° 304/2015: Daniela Costa Gomes Ribeiro. Prestação de Serviço como Enfermeiro no Programa da Atenção Especializada. Espécie: Credenciamento. Período: 02/01/15 a 31/12/16. Valor R$ 67.200,00// Contrato N° 305/2015: Juliana Lobo Carneiro. Prestação de Serviço como Enfermeiro no Programa da Atenção Especializada. Espécie: Credenciamento. Período: 02/01/15 a 31/12/16. Valor R$ 33.600,00// Contrato N° 306/2015: Ruth Viana de Oliveira. Prestação de Serviço como Enfermeiro no Programa da Atenção Especializada. Espécie: Credenciamento. Período: 02/01/15 a 31/12/16. Valor R$ 33.600,00// Contrato N° 307/2015: Joane Alves Moreira. Prestação de Serviço como Enfermeiro no Programa da Atenção Especializada. Espécie: Credenciamento. Período: 02/01/15 a 31/12/16. Valor R$ 67.200,00// Contrato N° 308/2015: Adriene de Souza Vitor. Prestação de Serviço como Enfermeiro Plantonista no Programa da Atenção Especializada. Espécie: Credenciamento. Período: 02/01/15 a 31/12/16. Valor R$ 72.000,00// Contrato N° 105/2015: Amanda Dourado Amaral. Prestação de Serviço como Enfermeiro Plantonista no Programa da Atenção Especializada. Espécie: Credenciamento. Período: 02/01/15 a 31/12/16. Valor R$ 72.000,00// Contrato N° 309/2015: Carlos Alves dos Santos. Prestação de Serviço como Enfermeiro Plantonista no Programa da Atenção Especializada. Espécie: Credenciamento. Período: 02/01/15 a 31/12/16. Valor R$ 72.000,00// Contrato N° 310/2015: Juliana Cristina de Souza. Prestação de Serviço como Enfermeiro Plantonista no Programa da Atenção Especializada. Espécie: Credenciamento. Período: 02/01/15 a 31/12/16. Valor R$ 72.000,00// Contrato N° 311/2015: Karolina Reis Ornelas. Prestação de Serviço como Enfermeiro Plantonista no Programa da Atenção Especializada. Espécie: Credenciamento. Período: 02/01/15 a 31/12/16. Valor R$ 72.000,00// Contrato N° 312/2015: Marcia de Brito Vanderlei. Prestação de Serviço como Enfermeiro Plantonista no Programa da Atenção Especializada. Espécie: Credenciamento. Período: 02/01/15 a 31/12/16. Valor R$ 72.000,00// Contrato N° 313/2015: Pamela Katrine da Costa Lamonier. Prestação de Serviço como Enfermeiro Plantonista no Programa da Atenção Especializada. Espécie: Credenciamento. Período: 02/01/15 a 31/12/16. Valor R$ 72.000,00// Contrato N° 314/2015: Rogerio Pereira da Silva. Prestação de Serviço como Enfermeiro Plantonista no Programa da Atenção Especializada. Espécie: Credenciamento. Período: 02/01/15 a 31/12/16. Valor R$ 72.000,00// Contrato N° 315/2015: Sofhia de Paulo Miguel da Silva. Prestação de Serviço como Enfermeiro Plantonista no Programa da Atenção Especializada. Espécie: Credenciamento. Período: 02/01/15 a 31/12/16. Valor R$ 72.000,00// Contrato N° 316/2015: Telma da Silveira Martins. Prestação de Serviço como Enfermeiro Plantonista no Programa da Atenção Especializada. Espécie: Credenciamento. Período: 02/01/15 a 31/12/16. Valor R$ 72.000,00// Contrato N° 317/2015: Thays Meyre Maciel Oliveira. Prestação de Serviço como Enfermeiro Plantonista no Programa da Atenção Especializada. Espécie: Credenciamento. Período: 02/01/15 a 31/12/16. Valor R$ 72.000,00// Contrato N° 318/2015: Adriana Machado de Paula e Souza. Prestação de Serviço como Enfermeiro Plantonista no Programa da Atenção Especializada. Espécie: Credenciamento. Período: 02/01/15 a 31/12/16. Valor R$ 72.000,00// Contrato N° 319/2015: Andreia Cristina de Souza Vitor. Prestação de Serviço como Enfermeiro Plantonista no Programa da Atenção Especializada. Espécie: Credenciamento. Período: 02/01/15 a 31/12/16. Valor R$ 72.000,00// Contrato N° 320/2015: Erika Barreto Lopes Lacerda. Prestação de Serviço como Enfermeiro Plantonista no Programa da Atenção Especializada. Espécie: Credenciamento. Pe-

Este documento pode ser verificado no endereço eletrônico http://www.in.gov.br/autenticidade.html, pelo código 00032015012800206

Documento assinado digitalmente conforme MP nº 2.200-2 de 24/08/2001, que institui a Infraestrutura de Chaves Públicas Brasileira - ICP-Brasil.

ríodo: 02/01/15 a 31/12/16. Valor R$ 72.000,00// Contrato N° 321/2015: Fabricio Aurelio Menezes. Prestação de Serviço como Enfermeiro Plantonista no Programa da Atenção Especializada. Espécie: Credenciamento. Período: 02/01/15 a 31/12/16. Valor R$ 72.000,00// Contrato N° 322/2015: Maria de Fatima Benicio de Sousa. Prestação de Serviço como Enfermeiro Plantonista no Programa da Atenção Especializada. Espécie: Credenciamento. Período: 02/01/15 a 31/12/16. Valor R$ 72.000,00// Contrato N° 323/2015: Moacir Pereira dos Santos Junior. Prestação de Serviço como Enfermeiro Plantonista no Programa da Atenção Especializada. Espécie: Credenciamento. Período: 02/01/15 a 31/12/16. Valor R$ 72.000,00// Contrato N° 324/2015: Silvana Silva de Oliveira. Prestação de Serviço como Enfermeiro Plantonista no Programa da Atenção Especializada. Espécie: Credenciamento. Período: 02/01/15 a 31/12/16. Valor R$ 72.000,00// Contrato N° 325/2015: Cristiane Jose de Souza Machado. Prestação de Serviço como Enfermeiro Plantonista no Programa da Atenção Especializada. Espécie: Credenciamento. Período: 02/01/15 a 31/12/16. Valor R$ 72.000,00// Contrato N° 327/2015: Erlla Guimaraes Garcia. Prestação de Serviço como Enfermeiro Plantonista no Programa da Atenção Especializada. Espécie: Credenciamento. Período: 02/01/15 a 31/12/16. Valor R$ 72.000,00// Contrato N° 328/2015: Fernanda Ingredhy Lins de Oliveira. Prestação de Serviço como Enfermeiro Plantonista no Programa da Atenção Especializada. Espécie: Credenciamento. Período: 02/01/15 a 31/12/16. Valor R$ 72.000,00// Contrato N° 329/2015: Franciquele Mendes de Lucena. Prestação de Serviço como Enfermeiro Plantonista no Programa da Atenção Especializada. Espécie: Credenciamento. Período: 02/01/15 a 31/12/16. Valor R$ 72.000,00// Contrato N° 330/2015: Humberto Ornelas de Almeida Junior. Prestação de Serviço como Enfermeiro Plantonista no Programa da Atenção Especializada. Espécie: Credenciamento. Período: 02/01/15 a 31/12/16. Valor R$ 72.000,00// Contrato N° 331/2015: Lloyd Martins de Oliveira Miranda. Prestação de Serviço como Enfermeiro Plantonista no Programa da Atenção Especializada. Espécie: Credenciamento. Período: 02/01/15 a 31/12/16. Valor R$ 72.000,00// Contrato N° 332/2015: Luana Carolina Gomes. Prestação de Serviço como Enfermeiro Plantonista no Programa da Atenção Especializada. Espécie: Credenciamento. Período: 02/01/15 a 31/12/16. Valor R$ 72.000,00// Contrato N° 333/2015: Poliane Machado de Melo Paiva Fonseca. Prestação de Serviço como Enfermeiro Plantonista no Programa da Atenção Especializada. Espécie: Credenciamento. Período: 02/01/15 a 31/12/16. Valor R$ 72.000,00// Contrato N° 334/2015: Simone Lopes Ribeiro. Prestação de Serviço como Enfermeiro Plantonista no Programa da Atenção Especializada. Espécie: Credenciamento. Período: 02/01/15 a 31/12/16. Valor R$ 72.000,00// Contrato N° 335/2015: Eliane Maria Coleone Lemos. Prestação de Serviço como Assistente Social no Programa da Atenção Especializada. Espécie: Credenciamento. Período: 02/01/15 a 31/12/16. Valor R$ 33.600,00// Contrato N° 336/2015: Robson Moreira da Silva. Prestação de Serviço como Assistente Social no Programa da Atenção Especializada. Espécie: Credenciamento. Período: 02/01/15 a 31/12/16. Valor R$ 33.600,00// Contrato N° 364/2015: Maria Aparecida de Melo Almeida. Prestação de Serviço como Assistente Social no Programa da Atenção Especializada. Espécie: Credenciamento. Período: 02/01/15 a 31/12/16. Valor R$ 67.200,00// Contrato N° 337/2015: Alice Araujo Gonçalves. Prestação de Serviço como Biomédica no Programa da Atenção Especializada. Espécie: Credenciamento. Período: 02/01/15 a 31/12/16. Valor R$ 67.200,00// Contrato N° 340/2015: Mariana Helena Gomes de Oliveira Pereira. Prestação de Serviço como Coordenadora de Enfermagem no Programa da Atenção Especializada. Espécie: Credenciamento. Período: 02/01/15 a 31/12/16. Valor R$ 91.200,00// Contrato N° 339/2015: Aline Pedroso de Oliveira. Prestação de Serviço como Coordenadora em Saúde no Programa da Atenção Especializada. Espécie: Credenciamento. Período: 02/01/15 a 31/12/16. Valor R$ 91.200,00// Contrato N° 341/2015: Aline Oliveira Soares. Prestação de Serviço como Coordenadora em Saúde no Programa da Atenção Especializada. Espécie: Credenciamento. Período: 02/01/15 a 31/12/16. Valor R$ 91.200,00// Contrato N° 342/2015: Andrea Barreto Faleiro. Prestação de Serviço como Coordenadora em Saúde no Programa da Atenção Especializada. Espécie: Credenciamento. Período: 02/01/15 a 31/12/16. Valor R$ 91.200,00// Contrato N° 343/2015: Semiramis Alba Albernaz Guimaraes. Prestação de Serviço como Farmaceutica no Programa da Atenção Especializada. Espécie: Credenciamento. Período: 02/01/15 a 31/12/16. Valor R$ 33.600,00// Contrato N° 344/2015: Rivalda Ramos Jacintho. Prestação de Serviço como Bioquimica no Programa da Atenção Especializada. Espécie: Credenciamento. Período: 02/01/15 a 31/12/16. Valor R$ 67.200,00// Contrato N° 345/2015: Larissa Emanuelle Araujo. Prestação de Serviço como Farmaceutica no Programa da Atenção Especializada. Espécie: Credenciamento. Período: 02/01/15 a 31/01/15. Valor R$ 2.800,00// Contrato N° 346/2015: Luciane de Oliveira Parreiras. Prestação de Serviço como Fonoaudiologa no Programa da Atenção Especializada. Espécie: Credenciamento. Período: 02/01/15 a 31/12/16. Valor R$ 33.600,00// Contrato N° 347/2015: Iza Karla Alves Dutra. Prestação de Serviço como Nutricionista no Programa da Atenção Especializada. Espécie: Credenciamento. Período: 02/01/15 a 31/12/16. Valor R$ 33.600,00// Contrato N° 349/2015: Ana Carolina Magalhaes Silva. Prestação de Serviço como Psicologa no Programa da Atenção Especializada. Espécie: Credenciamento. Período: 02/01/15 a 31/12/16. Valor R$ 67.200,00// Contrato N° 350/2015: Scheyla Rossi de Abreu. Prestação de Serviço como Psicologa no Programa da Atenção Especializada. Espécie: Credenciamento. Período: 02/01/15 a 31/12/16. Valor R$ 67.200,00// Contrato N° 351/2015: Ana Carolina Coleone Lemos. Prestação de Serviço como Psicologa no Programa da Atenção Especializada. Espécie: Credenciamento. Período: 02/01/15 a 31/12/16. Valor R$ 33.600,00// Contrato N° 352/2015: Marina Nunes Faleiro. Prestação de Serviço como Psicologa no Programa da Atenção Especializada. Espécie: Credenciamento. Período: 02/01/15 a 31/12/16. Valor R$ 33.600,00// Contrato N° 353/2015: Tatiana Hennemann Pinto. Prestação de Serviço como Psicologa no Programa da Atenção Especializada. Espécie: Credenciamento. Período: 02/01/15 a 31/12/16. Valor R$ 67.200,00// Contrato N° 354/2015: Ana Paula Barbosa. Prestação de Serviço como Fisioterapeuta no Programa da Atenção Especializada. Espécie: Credenciamento. Período: 02/01/15 a 31/12/16. Valor R$ 67.200,00// Contrato N° 355/2015: Helen Rejane Fernandes. Prestação de Serviço como Fisioterapeuta no Programa da Atenção Especializada. Espécie: Credenciamento. Período: 02/01/15 a 31/12/16. Valor R$ 33.600,00// Contrato N° 356/2015: Jackeline Barbosa Matarazo. Prestação de Serviço como Fisioterapeuta no Programa da Atenção Especializada. Espécie: Credenciamento. Período: 02/01/15 a 31/12/16. Valor R$ 33.600,00// Contrato N° 357/2015: Leonardo Vieira Carvalho. Prestação de Serviço como Fisioterapeuta no Programa da Atenção Especializada. Espécie: Credenciamento. Período: 02/01/15 a 31/12/16. Valor R$ 33.600,00// Contrato N° 358/2015: Mayara Comin Berticelli. Prestação de Serviço como Fisioterapeuta no Programa da Atenção Especializada. Espécie: Credenciamento. Período: 02/01/15 a 31/12/16. Valor R$ 33.600,00// Contrato N° 359/2015: Ricardo Gontijo Campos. Prestação de Serviço como Fisioterapeuta no Programa da Atenção Especializada. Espécie: Credenciamento. Período: 02/01/15 a 31/12/16. Valor R$ 33.600,00// Contrato N° 360/2015: Ronaldo de Oliveira Saraiva. Prestação de Serviço como Fisioterapeuta no Programa da Atenção Especializada. Espécie: Credenciamento. Período: 02/01/15 a 31/12/16. Valor R$ 33.600,00// Contrato N° 361/2015: Vania Cardoso Pereira de Paiva. Prestação de Serviço como Fisioterapeuta no Programa da Atenção Especializada. Espécie: Credenciamento. Período: 02/01/15 a 31/12/16. Valor R$ 33.600,00// Contrato N° 362/2015: Celia Maria de Sousa Caldas. Prestação de Serviço como Fisioterapeuta no Programa da Atenção Especializada. Espécie: Credenciamento. Período: 02/01/15 a 31/12/16. Valor R$ 33.600,00// Contrato N° 363/2015: Hellen Cris Pereira. Prestação de Serviço como Fisioterapeuta no Programa da Atenção Especializada. Espécie: Credenciamento. Período: 02/01/15 a 31/12/16. Valor R$ 33.600,00// Contrato N° 377/2015: Adriano Drummond de Abreu Barreto. Prestação de Serviço como Médico Plantonista no Programa da Atenção Especializada. Espécie: Credenciamento. Período: 02/01/15 a 31/12/16. Valor R$ 741.600,00// Contrato N° 396/2015: Marco Antonio Andrade Nina. Prestação de Serviço como Médico Plantonista no Programa da Atenção Especializada. Espécie: Credenciamento. Período: 02/01/15 a 31/12/16. Valor R$ 741.600,00// Contrato N° 395/2015: João Batista Cordeo Mororo Junior. Prestação de Serviço como Médico Plantonista Pediatra no Programa da Atenção Especializada. Espécie: Credenciamento. Período: 02/01/15 a 31/12/16. Valor R$ 741.600,00// Contrato N° 399/2015: Ronivaldo Cavalcante dos Santos. Prestação de Serviço como Médico Plantonista no Programa da Atenção Especializada. Espécie: Credenciamento. Período: 02/01/15 a 31/12/16. Valor R$ 518.400,00// Contrato N° 397/2015: Michele Martins Ferraz. Prestação de Serviço como Médico Plantonista no Programa da Atenção Especializada. Espécie: Credenciamento. Período: 02/01/15 a 31/12/16. Valor R$ 501.600,00// Contrato N° 400/2015: Ruanner Ronann Marques Duraes. Prestação de Serviço como Médico Plantonista no Programa da Atenção Especializada. Espécie: Credenciamento. Período: 02/01/15 a 31/12/16. Valor R$ 609.600,00// Contrato N° 389/2015: Teresa Margarida de Almeida. Prestação de Serviço como Médica Ecografista no Programa da Atenção Especializada. Espécie: Credenciamento. Período: 02/01/15 a 31/12/16. Valor R$ 345.600,00// Contrato N° 406/2015: Thais Gois de Carvalho. Prestação de Serviço como Médico Plantonista no Programa da Atenção Especializada. Espécie: Credenciamento. Período: 02/01/15 a 31/12/16. Valor R$ 518.400,00// Contrato N° 382/2015: Danilo Simões Rocha. Prestação de Serviço como Médico Ortopedista Plantonista no Programa da Atenção Especializada. Espécie: Credenciamento. Período: 02/01/15 a 31/12/16. Valor R$ 741.600,00// Contrato N° 390/2015: Adilson Paulino dos Santos. Prestação de Serviço como Médico Plantonista no Programa da Atenção Especializada. Espécie: Credenciamento. Período: 02/01/15 a 31/12/16. Valor R$ 741.600,00// Contrato N° 393/2015: Otavio Caxito Faria Costa. Prestação de Serviço como Médico Plantonista no Programa da Atenção Especializada. Espécie: Credenciamento. Período: 02/01/15 a 31/12/16. Valor R$ 741.600,00// Contrato N° 392/2015: Fabricio Pereira Costa e Silva. Prestação de Serviço como Médico Plantonista no Programa da Atenção Especializada. Espécie: Credenciamento. Período: 02/01/15 a 31/12/16. Valor R$ 741.600,00// Contrato N° 371/2015: Fatima Maria Castro Alves de Azevedo. Prestação de Serviço como Médico Ortopedista no Programa da Atenção Especializada. Espécie: Credenciamento. Período: 02/01/15 a 31/12/16. Valor R$ 345.600,00// Contrato N° 373/2015: Lamartine Pissinati de Santanna. Prestação de Serviço como Médico Cardiologista no Programa da Atenção Especializada. Espécie: Credenciamento. Período: 02/01/15 a 31/12/16. Valor R$ 345.600,00// Contrato N° 391/2015: Alvaro Viana Veloso. Prestação de Serviço como Médico Plantonista no Programa da Atenção Especializada. Espécie: Credenciamento. Período: 02/01/15 a 31/12/16. Valor R$ 501.600,00// Contrato N° 411/2015: Mariana Leite Salviano. Prestação de Serviço como Médico Plantonista no Programa da Atenção Especializada. Espécie: Credenciamento. Período: 02/01/15 a 31/12/16. Valor R$ 64.800,00// Contrato N° 386/2015: Kamila Najar Nogueira de Souza. Prestação de Serviço como Médico Plantonista no Programa da Atenção Especializada. Espécie: Credenciamento. Período: 02/01/15 a 31/12/16. Valor R$ 64.800,00// Contrato N° 387/2015: Outubrina Gonçalves Klein. Prestação de Serviço como Médico Plantonista no Programa da Atenção Especializada. Espécie: Credenciamento. Período: 02/01/15 a 31/12/16. Valor R$ 518.400,00// Contrato N° 412/2015: José Rosildete de Oliveira. Prestação de Serviço como Médico Radiologista no Programa da Atenção Especializada. Espécie: Credenciamento. Período: 02/01/15 a 31/12/16. Valor R$ 345.600,00// Contrato N° 407/2015: Jose Guillermo Calderon Borba. Prestação de Serviço como Médico Plantonista no Programa da Atenção Especializada. Espécie: Credenciamento. Período: 02/01/15 a 31/12/16. Valor R$ 518.400,00// Contrato N° 376/2015: Adolfo Wellington Valeze. Prestação de Serviço como Médico Plantonista no Programa da Atenção Especializada. Espécie: Credenciamento. Período: 02/01/15 a 31/01/15. Valor R$ 30.900,00// Contrato N° 388/2015: Raysa Ornelas Chaves Costa. Prestação de Serviço como Médico Plantonista no Programa da Atenção Especializada. Espécie: Credenciamento. Período: 02/01/15 a 31/12/16. Valor R$ 518.400,00// Contrato N° 178/2015: Kim Pereira Primo Reis. Prestação de Serviço como Médico Plantonista no Programa da Atenção Especializada. Espécie: Credenciamento. Período: 02/01/15 a 31/12/16. Valor R$ 741.600,00// Contrato N° 379/2015: Andre Viana Pereira Mota. Prestação de Serviço como Médico Plantonista no Programa da Atenção Especializada. Espécie: Credenciamento. Período: 02/01/15 a 31/12/16. Valor R$ 501.600,00// Contrato N° 403/2015: Lumem Serviços Médicos Eireli - ME (Murillo Mascarenhas Nascente) Prestação de Serviço como Médico Psiquiatra e Médico Plantonista no Programa da Atenção Especializada. Espécie: Credenciamento. Período: 02/01/15 a 31/12/16. Valor R$ 499.200,00// Contrato N° 413/2015: Alvaro Donizete de Oliveira. Prestação de Serviço como Médico Cirurgião Geral no Programa da Atenção Especializada. Espécie: Credenciamento. Período: 02/01/15 a 31/12/16. Valor R$ 345.600,00// Contrato N° 381/2015: Daniel Augusto dos Santos. Prestação de Serviço como Médico Plantonista no Programa da Atenção Especializada. Espécie: Credenciamento. Período: 02/01/15 a 31/12/16. Valor R$ 741.600,00// Contrato N° 375/2015: Luiz Henrique Paiva Salazar. Prestação de Serviço como Médico Regulador no Programa da Atenção Especializada. Espécie: Credenciamento. Período: 02/01/15 a 31/12/16. Valor R$ 192.000,00// Contrato N° 378/2015: Ana Paula da Silva Pereira Lopo. Prestação de Serviço como Médico Plantonista no Programa da Atenção Especializada. Espécie: Credenciamento. Período: 02/01/15 a 31/03/15. Valor R$ 72.000,00// Contrato N° 380/2015: Carlos Eduardo Lopes Bezerra. Prestação de Serviço como Médico Plantonista no Programa da Atenção Especializada. Espécie: Credenciamento. Período: 02/01/15 a 31/03/15. Valor R$ 72.000,00// Contrato N° 409/2015: EFL Martins Clinica Medica -ME (Edilza Ferreira de Lima Martins). Prestação de Serviço como Médico Plantonista no Programa da Atenção Especializada. Espécie: Credenciamento. Período: 02/01/15 a 31/12/16. Valor R$ 741.600,00// Contrato N° 405/2015: Tiago Pereira Damaceno - ME (Tiago Pereira Damaceno). Prestação de Serviço como Médico Plantonista no Programa da Atenção Especializada. Espécie: Credenciamento. Período: 02/01/15 a 31/12/16. Valor R$ 741.600,00// Contrato N° 414/2015: Higor Michell de Melo Falcão - ME (Higor Michell de Melo Falcão). Prestação de Serviço como Médico Ecografista e Médico Plantonista no Programa da Atenção Especializada. Espécie: Credenciamento. Período: 02/01/15 a 31/12/16. Valor R$ 518.400,00// Contrato N° 141/2015: Bruno Vossio Brigido. Prestação de Serviço como Médico Ortopedista Plantonista no Programa da Atenção Especializada. Espécie: Credenciamento. Período: 02/01/15 a 31/12/16. Valor R$ 518.400,00// Contrato N° 374/2015: Leonardo de Lima Teodoro. Prestação de Serviço como Médico Otorrinolaringologista no Programa da Atenção Especializada. Espécie: Credenciamento. Período: 02/01/15 a 31/12/16. Valor R$ 345.600,00// Contrato N° 383/2015: Dilene Morais Barbosa da Silva. Prestação de Serviço como Médico Plantonista no Programa da Atenção Especializada. Espécie: Credenciamento. Período: 02/01/15 a 31/12/16. Valor R$ 518.400,00// Contrato N° 384/2015: Djan Arnoud da Silva. Prestação de Serviço como Médico Ecografista no Programa da Atenção Especializada. Espécie: Credenciamento. Período: 02/01/15 a 31/12/16. Valor R$ 345.600,00// Contrato N° 385/2015: Gunther Caldeira Higino. Prestação de Serviço como Médico Plantonista Ortopedista no Programa da Atenção Especializada. Espécie: Credenciamento. Período: 02/01/15 a 31/12/16. Valor R$ 741.600,00// Contrato N° 369/2015: Bruno Aires Vieira. Prestação de Serviço como Médico Psiquiatra no Programa da Atenção Especializada. Espécie: Credenciamento. Período: 02/01/15 a 31/12/16. Valor R$ 240.000,00// Contrato N° 394/2015: Aleandro Lino Gomes. Prestação de Serviço como Médico Plantonista no Programa da Atenção Especializada. Espécie: Credenciamento. Período: 02/01/15 a 31/12/16. Valor R$ 741.600,00// Contrato N° 368/2015: Vanusia Lopes Magalhaes. Prestação de Serviço como Diretora Técnica da UPA e Médica Plantonista Pediatra no Programa da Atenção Especializada. Espécie: Credenciamento. Período: 02/01/15 a 31/12/16. Valor R$ 808.800,00// Contrato N° 370/2016: David Alves Teixeira Lima. Prestação de Serviço como Médico Neurologista no Programa da Atenção Especializada. Espécie: Credenciamento. Período: 02/01/15 a 31/12/16. Valor R$ 345.600,00// Contrato N° 372/2015: Jose Nahmatallah Obeid. Prestação de Serviço como Médico Oftalmologista no Programa da Atenção Especializada. Espécie: Credenciamento. Período: 02/01/15 a 31/12/16. Valor R$ 345.600,00// Contrato N° 401/2015: Breno Luis Pitangui do Prado Faria - ME (Breno Pitangui do Prado Faria). Prestação de Serviço como Diretor Técnico do HMF e Médico Plantonista no Programa da Atenção Especializada. Espécie: Credenciamento. Período: 02/01/15 a 31/12/16. Valor R$ 808.800,00// Contrato N° 367/2015: Gabriela Matos Morato. Prestação de Serviço como Diretora Técnica do SAMU e Médica Plantonista no Programa da Atenção Especializada. Espécie: Credenciamento. Período: 02/01/15 a 31/01/15. Valor R$ 33.700,00// Contrato N° 366/2015: Ana Lucia Ribeiro Mesquita. Prestação de Serviço como Diretora Clinica do HMF e Médica Plantonista no Programa da Atenção Especializada. Espécie: Credenciamento. Período: 02/01/15 a 31/01/15. Valor R$ 33.700,00// Contrato N° 402/2015: Jose de Ribamar Ramos Neto - ME (José de Ribamar Ramos Neto). Prestação de Serviço como Médico Urologista e Cirurgião Geral no Programa da Atenção Especializada. Espécie: Credenciamento. Período: 02/01/15 a 31/12/16. Valor R$ 518.400,00//

IMPRENSA NACIONAL - DOCUMENTO ASSINADO DIGITALMENTE

PREFEITURA MUNICIPAL DE GOIANIRA
FUNDO MUNICIPAL DE SAÚDE

EXTRATO DE CONTRATO

Fundo Municipal de Saúde de Goianira-FMS-Tomada de Preços nº 012/2014. Processo nº 15505. Tomada de Preços nº 012/2014, do tipo execução sob regime de Menor Preço Global. Contratante: Município de Goianira. Objeto: Contratação de empresa especializada em execução de obras de construção civil, para construção de calçadas em diversas ruas dos Setores Sobradinho, Vila Rica, Triunfo I e II, conforme Contrato de Repasse nº 310951-68/2009, processo nº 2634.0310951-68/2009 entre o Ministério das Cidades/Caixa/Município de Goianira/GO; Contrato de Repasse nº 0317624-47/2009, processo nº 2634.0317624-47/2009 entre o Ministério das Cidades/CAIXA/Município de Goianira/GO e Contrato de Repasse nº 0311246-37/2009, processo nº 26 34.0311246-37-68/2009 entre o Ministério do Turismo/Caixa/ Município de Goianira/GO. Contratadas: Adjudicatária: Goldserv Comercial Eireli-Me; com valor total global de R$ 422.520,27 (Quatrocentos e vinte e dois mil quinhentos e vinte reais e vinte e sete centavos). Tipificação Legal: Lei Federal nº 8.666/93 e suas alterações posteriores. Vigência: Terá início no dia 26 de janeiro de 2015 até o dia 19 de abril de 2015. Dotações Orçamentárias: 14.15.452.1599.1.016-4.4.90.51.00-Obras, Instalações, Equipamentos e Serviços Urbanos.

PREFEITURA MUNICIPAL DE GUAPÓ

AVISO DE LICITAÇÃO
TOMADA DE PREÇOS Nº 1/2015

A PREFEITURA MUNICIPAL DE GUAPÓ, Estado de Goiás, pessoa jurídica de direito público interno, inscrita no CNPJ/MF sob o nº 01.373.497/0001-56, com sede na Rua Padre Vicente nº 356- Centro, Guapó/GO, CEP: 75.350-000, através de seu Pregoeiro, torna público para conhecimento dos interessados a TOMADA DE PREÇOS 001/2015 do tipo menor preço global, cujo objeto é a CONSTRUÇÃO DE QUADRA POLIESPORTIVA , para ser realizada no distrito de POSSELÂNDIA. O certame ocorrerá dia 13 de Fevereiro de 2015, às 09:00 (nove) horas. Esta Licitação será regida, Lei nº 8.666, de 21 de junho de l993, alterada pela Lei nº 8.883, de 08 de junho de 1994 e normas posteriores, bem como às condições descritas no Edital deste Pregão Presencial. A cópia do Edital encontra-se à disposição dos interessados no endereço acima, em horário normal de expediente.

Guapó-GO, 26 de janeiro de 2015.
ITALLO ANTONIO GOMES TAVARES RODRIGUES
Pregoeiro

PREFEITURA MUNICIPAL DE IPORÁ

AVISO DE LICITAÇÃO
PREGÃO PRESENCIAL - SRP N° 9/2015

O Município de Iporá - GO, através de sua Pregoeira designada pelo Decreto nº 092/2014, torna público o Edital de Licitação, conforme descriminado abaixo: Modalidade: Pregão Presencial (SRP) N°09/2015 Processo: 000934/2015 Objeto: Aquisição de Gêneros Alimentícios (Pães, Bolos e Quitandas) Para Escolas e Creches do Municipio de Iporá-GO. Tipo: Menor preço por item Data: 12/02/2015 Horas: 09h00min Leis Pertinentes: Lei Federal 10.520 de 17 de julho de 2002, aplicando subsidiariamente a Lei Federal nº 8.666/93 e alterações posteriores. Obtenção do edital no e-mail: licitacao.iporago@gmail.com e http://ipora.go.gov.br/transparencia/.Informações: Fone: (64) 3603-7200 - Av. São Jose nº 11, Centro, Iporá - GO.

Iporá-GO, 27 de janeiro de 2015.
LUCIANA BARBOSA ITACARAMBY
Pregoeira

PREFEITURA MUNICIPAL DE MARA ROSA

AVISOS DE LICITAÇÃO
PREGÃO PRESENCIAL
Edital N° 1/2015

O Prefeito do Município de Mara Rosa-GO, no uso de suas atribuições legais, TORNA PÚBLICO que fará realizar no Prédio da Prefeitura, sito naPça. Prefeito José Maurício de Moura, n. 378, Centro, Mara Rosa - Goiás, PREGÃO PRESENCIAL, tipo menor preço,por item,para contratação de prestadores de serviços de transporte escolar, que será feito por veículo de capacidade diversa, conforme Edital e seus anexos, para atender às necessidades da Secretaria Municipal de Educação de Mara Rosa para o ano letivo de 2015, a realizar-se no dia 10.02.2015, com início às 08h00min. O Edital poderá ser retirado na sala da Comissão Permanente de Licitação, localizada na sede administrativa da Prefeitura, no endereço descrito acima. Maiores informações:www.mararosa.go.gov.br; e-mail mr.licitacao@outlook.com; Fone: (0XX62) 3366- 2209 / 2310, das 07h00min às 11h00min e das 13h00min às 17h00min.

PREGÃO PRESENCIAL
Edital N° 3/2015

O Prefeito do Município de Mara Rosa-GO, no uso de suas atribuições legais, TORNA PÚBLICO que fará realizar no Prédio da Prefeitura, sito naPça. Prefeito José Maurício de Moura, n. 378, Centro, Mara Rosa - Goiás, PREGÃO PRESENCIAL, tipo menor preço,por item,visando o fornecimento de gêneros alimentícios para compor a merenda escolar, atendendoàs necessidades da Secretaria Municipal de Educação, conforme Edital e seus anexos, a realizar-se no dia 11.02.2015, com início às 08h00min. O Edital poderá ser retirado na sala da Comissão Permanente de Licitação, localizada na sede administrativa da Prefeitura, no endereço descrito acima. Maiores informações:www.mararosa.go.gov.br; e-mail mr.licitacao@outlook.com; Fone: (0XX62) 3366- 2209 / 2310, das 07h00min às 11h00min e das 13h00min às 17h00min.

Mara Rosa-GO, 27 de janeiro de 2015.
ELVINO COELHO FURTADO

PREFEITURA MUNICIPAL DE MINEIROS

AVISO DE CHAMADA PÚBLICA Nº 1/2015

O Fundo Municipal de Educação, pessoa jurídica de direito público interno, inscrito no CNPJ/MF sob o nº 19.500.817/0001-57, com sede na 1ª Avenida, nº 173, Centro, nesta cidade, realiza a chamada pública n. 01/2015, para Aquisição de Gêneros Alimentícios da Agricultura Familiar, do Empreendedor Rural ou de suas organizações para Alimentação Escolar. Os grupos formais e informais deverão apresentar a documentação prevista na Resolução FNDE n. 026/2013, para habilitação e Projeto de Venda até o dia 27/02/2015, as 09:30, na Secretaria Municipal de Educação, localizada na Primeira Avenida, nº 73, Centro - CEP 75.830-000 Telefone (64) 3661-0075, email: educação@mineiros.go.gov.br. Os quantitativos e gêneros alimentícios estão disponíveis na página da internet: www.mineiros.go.gov.br.

RENATO UBIRAJARA DE OLIVEIRA
Presidente da Comissão

PREFEITURA MUNICIPAL DE MORRINHOS

RESULTADO DE JULGAMENTO
PREGÃO PRESENCIAL Nº 2/2015

A PREFEITURA MUNICIPAL DE MORRINHOS, Goiás, através de seu Pregoeiro, torna público, para conhecimento dos interessados, o resultado do Pregão Presencial nº 02/2015. Empresas vencedoras: Diogo Barchi Marquezini - ME e Cássia Simões Santana - ME.

Morrinhos-GO, 26 de janeiro de 2015.
FLAMILTON RODRIGUES DA SILVA
Pregoeiro

PREFEITURA MUNICIPAL DE ORIZONA

AVISO DE CHAMADA PÚBLICA Nº 1/2015(*)

A Prefeitura Municipal de Orizona, Estado de Goiás, torna público, para conhecimento de interessados, que estará realizando a Chamada Pública n°1/2015, do tipo melhor qualidade com menor preço, para o fornecimento de gêneros alimentícios, produzidos por Agricultores e Empreendedores de Base Familiar Rural Organizados em Grupo Formal ou Empreendedor Familiar Rural, que serão destinados ao preparo das refeições oferecidas aos alunos matriculados na Rede Municipal de Ensino em atendimento ao PNAE. O recebimento da documentação e do projeto de venda ocorrerá no dia 19 de Fevereiro de 2015, às 10:00 horas, na sala da Comissão Permanente de Licitação, localizado na sede da Prefeitura Municipal de Orizona-GO, sito a Rua Cel. José da Costa, nº 22-A, 1º andar, Centro, nesta cidade.

Orizona-Goiás, 26 de janeiro de 2015.
PEDRO HENRIQUE PEREIRA FELIPE
Presidente da CPL

(*) N. da Coejo: Publicado nesta data, por ter sido omitido, no DOU de 27-1-2015, Seção 3.

PREFEITURA MUNICIPAL DE PADRE BERNARDO

AVISO DE LICITAÇÃO
PREGÃO PRESENCIAL Nº 3/2015 - SRP

O Município de Padre Bernardo-GO, torna público, que fará realizar na sede da Prefeitura, licitação na modalidade Pregão Presencial sistema de Registro de Preços n. 003/2015, às 09:00 horas do dia 11/02/2015, tipo menor preço por item, para aquisição de recarga de gás de cozinha, conforme consta do Edital e seus anexos, que se encontram afixados no placar da Prefeitura e disposição no Site www.padrebernardo.go.gov.br e maiores informações: 61-36331371.

Padre Bernardo-GO, 26 de janeiro de 2015.
EDILSON FAUSTINO DA SILVA
Pregoeiro

PREFEITURA MUNICIPAL DE PETROLINA DE GOIÁS

AVISOS DE LICITAÇÃO
PREGÃO PRESENCIAL Nº 3/2015

O Município de Petrolina de Goiás/GO, torna público que fará realizar às 09:00 horas do dia 10 de fevereiro de 2015, em sua sede, sito a Praça Teófilo Vieira Mota, nº . 101, Centro, neste Município, em sessão pública, na forma da Lei Federal 10.520/02 e subsidiariamente às normas da Lei Federal 8666/93 e alterações posteriores, licitação na modalidade Pregão Presencial, do tipo menor preço por item, para a aquisição de pneus, destinados à frota de veículos e máquinas do Município. A documentação completa e seus anexos poderão ser examinados no endereço acima mencionado no horário de 08:00 às 11:00 e de 13:00 às 17:00h ou no site www.petrolina.go.gov.br.

PREGÃO PRESENCIAL Nº 5/2015

O Município de Petrolina de Goiás/GO, torna público que fará realizar às 09:00 horas do dia 11 de Fevereiro de 2015, em sua sede, sito a Praça Teófilo Vieira Mota, nº . 101, Centro, neste Município, em sessão pública, na forma da Lei Federal 10.520/02 e subsidiariamente às normas da Lei Federal 8666/93 e alterações posteriores, licitação na modalidade Pregão Presencial, do tipo menor preço por item, para a contratação de empresas para prestação de serviços no transporte escolar dos alunos deste Município. A documentação completa e seus anexos poderão ser examinados no endereço acima mencionado no horário de 08:00 às 11:00 e de 13:00 às 17:00h ou no site www.petrolina.go.gov.br.

Petrolina de Goiás-GO, 26 de janeiro de 2015.
CLEBER FERREIRA DA SILVA
Pregoeiro

RESULTADO DE JULGAMENTO
PREGÃO PRESENCIAL Nº 23/2014

O Município de Petrolina de Goiás, através de seu Pregoeiro, torna público o julgamento do Pregão Presencial nº 023/2014, processo nº 6347/2014, para a aquisição de patrulha mecanizada constituída de uma pá carregadeira, conforme contrato de repasse nº 783757/2013-Caixa/Mapa. Proponente: LFM Máquinas e Equipamentos-EIRELI; Itens Vencidos: 01; Valor Total: R$ 255.000,00. Petrolina de Goiás/GO, 19 de dezembro de 2014. Cleber Ferreira da Silva, Pregoeiro. Procedimento licitatório homologado por: João Bento de Morais Filho, Prefeito Municipal

JOÃO BENTO DE MORAIS FILHO
Prefeito

PREFEITURA MUNICIPAL DE PORANGATU

RETIFICAÇÃO

No Edital de Concorrência 001/2014 para a contratação de empresa para a execução das obras de universalização do sistema de esgotamento sanitário da cidade de Porangatu - Goiás, na data de 18 de Março de 2015. Publicado no diário oficial da união dia 10 de Dezembro de 2014, seção 3 , pag. 172. 1º RETIFICAÇÃO DO EDITAL Nº 001/2014, 08 DE DEZEMBRO DE 2015

Onde se lê:

"LICITAÇÃO PÚBLICA na Modalidade CONCORRÊNCIA, tipo menor preço global, visando a Contratação de Empresa para a Execução das Obras de Universalização do Sistema de Esgotamento Sanitário da Cidade de Porangatu - Go, ás 09:00min horas, do dia 28 de Janeiro de 2015 em sua sede na Rua Goiás nº 33/35, Centro, Porangatu - Go."

Leia-se:

"LICITAÇÃO PÚBLICA na Modalidade CONCORRÊNCIA, sob regime de execução de empreitada por preço unitário, critério de julgamento menor preço global, visando a Contratação de Empresa para a Execução das Obras de Universalização do Sistema de Esgotamento Sanitário da Cidade de Porangatu - Go, às 09:00min horas, do dia 18 de Março de 2015, em sua sede na Rua Goiás nº 33/35, Centro, Porangatu - Go".

E Onde se lê:

"8.1 A LICITANTE efetuará até as 16h00min horas do 5° dia útil (28/01/2015) que antecede à abertura da proposta que é no dia 21/01/2015, o depósito de garantia em moeda corrente (caução em dinheiro), títulos da dívida pública, devendo estes ter sido emitidos sob a forma escritural, mediante registro em sistema centralizado de liquidação e de custódia autorizado pelo Banco Central do Brasil e avaliados pelos seus valores econômicos, conforme definido pelo Ministério da Fazenda, Seguro Garantia ou Carta de Fiança Bancaria, conforme previsto no Art. 31, alínea III, da Lei nº 8.666/93, na modalidade e critérios contidos no caput e § 1° do art. 56 da citada lei, no valor de R$ 318.452.11(Trezentos e Dezoito Mil Quatrocentos e Cinquenta e Dois Reais e Onze Centavos) correspondente a 1% (um por cento) sobre o total estimado da licitação, que é de R$ 31.845.211,93 (Trinta e Um Milhões Oitocentos e Quarenta e Cinco Mil Duzentos e Onze Reais e Noventa e Três Centavos)."

COMERCIALIZAÇÃO PROIBIDA POR TERCEIROS

Leia-se:
""8.1 A LICITANTE efetuará até as 16h00min horas do 5° dia útil (12/03/2015) que antecede à abertura da proposta que é no dia 18/03/2015, o depósito de garantia em moeda corrente (caução em dinheiro), títulos da dívida pública, devendo estes ter sido emitidos sob a forma escritural, mediante registro em sistema centralizado de liquidação e de custódia autorizado pelo Banco Central do Brasil e avaliados pelos seus valores econômicos, conforme definido pelo Ministério da Fazenda, Seguro Garantia ou Carta de Fiança Bancaria, conforme previsto no Art. 31, alínea III, da Lei nº 8.666/93, na modalidade e critérios contidos no caput e § 1° do art. 56 da citada lei, no valor de R$ 31.529.912,80(Trinta e Um Milhões Quinhentos e Vinte e Nove Mil Novecentos e Doze Reais e Oitenta Centavos) correspondente a 1% (um por cento) sobre o total estimado da licitação, que é de R$315.299,13(Trezentos e Quinze Mil Duzentos e Noventa e Nove Reais e Treze Centavos). Os demais itens permanecem inalterados, disponíveis no Edital de Concorrência nº 001/2014, de 08 de Dezembro de 2014, publicado no site: www.porangatu.go.gov.br ou solicitado pelo email: licitação@porangatu.go.gov.br, e fone: 62-3362-5016.

PREFEITURA MUNICIPAL DE RIALMA

AVISO DE LICITAÇÃO
CONCORRÊNCIA Nº 4/2014

A Comissão Permanente de Licitação da Prefeitura Municipal de Rialma-GO, avisa que foram sanados os motivos que culminaram na suspensão do processo n. 98/2014, referente Edital 04/2014, modalidade concorrência, sendo definida a data de 06.02.2015 às 09:00 horas, para recebimento e julgamento da documentação e propostas alusivas ao citado edital. O Projeto com as devidas adequações determinadas pela concedente encontra-se à disposição na Sala da Comissão Permanente de Licitações no horário das 14:00h às 16:00h, até o dia 04.02.2015.

Rialma-GO, 23 de janeiro de 2015.
ALBERTO SANTANA DE OLIVEIRA
Presidente da Comissão

PREFEITURA MUNICIPAL DE RIO VERDE

EXTRATO DE TERMO ADITIVO

Termo Aditivo 6º Aditivo; Concorrência Publica nº 006/2012; Processo n° 2014057031; Objeto: 6º aditivo de prorrogação para construção da Praça dos Esportes e da Cultura PEC 3000 e aquisição de ar condicionado e mobiliário áudio teatro, empreitada global atendendo as necessidades da Secretaria de Infraestrutura e Desenvolvimento Urbano; Base Legal Lei n°. 8.666/93; Partes: Secretaria de Infraestrutura e Desenvolvimento Urbano e Construtora Brasil Ltda. EPP; Data da Assinatura: 21 de outubro de 2014; Vigência: 01/11/2014 até 31/12/2014; Signatários: Luis Carlos Sabino pela contratante e Murilo Eurípedes do Carmo Dionísio pelo contratado.

AVISOS DE LICITAÇÃO
CONCORRÊNCIA Nº 3/2015

TIPO: Menor Preço
JULGAMENTO: Empreitada por Preço Global
OBJETO: Contratação de empresa especializada em serviços de engenharia civil, mediante o regime de empreitada global, para construção do Centro de Convenções e Eventos do Município de Rio Verde - Goiás, observado o Contrato de Repasse nº . 0388891-75/2012, firmado com a União/Ministério do Turismo, para atender as necessidades da Secretaria de Infraestrutura e Desenvolvimento Urbano, conforme especificações do Termo de Referência, projetos e anexos do edital.
DATA/HORÁRIO: 11 de março de 2015 às 09h00min. MAIORES INFORMAÇÕES: www.rioverdegoias.com.br, e Sala de Licitação - situada à Av. Presidente Vargas, nº 3215, vila Maria, CEP: 75905-900 Rio Verde - GO. Fone 64-3602-8021/8070, em horário de expediente.

Rio Verde - GO, 27 de janeiro de 2015.
WESLLEY SANTOS FERREIRA
Presidente da CPL

PREGÃO PRESENCIAL Nº 3/2015

TIPO: Menor Preço;
JULGAMENTO: Menor Preço Item.
OBJETO: Registro de Preço para futura aquisição de lubrificantes automotivos e filtros, para atender as necessidades do Fundo Municipal de Saúde de Rio Verde-GO, conforme especificações e quantidades estabelecidas do ANEXO - Termo de Referência, do Edital.
DATA/HORÁRIO: 11 de Fevereiro de 2015 às 09h00min
MAIORES INFORMAÇÕES: www.rioverdegoias.com.br, e Sala de Licitação - situada à Av. Presidente Vargas, nº 3215, vila Maria, CEP: 75905-900 Rio Verde - GO. Fone 64-3602-8021/8070, em horário de expediente.

Rio Verde - GO, 27 de janeiro de 2015.
ADSON HENRIQUE FURQUIM LEAL
Pregoeiro

ESTADO DO MARANHÃO
PREFEITURA MUNICIPAL DE BURITI BRAVO

EXTRATO DE CONTRATO

CONTRATO ADMINISTRATIVO DE FORNECIMENTO. PREGÃO PRESENCIAL: Nº 033/2014. CONTRATANTE: Prefeitura Municipal de Buriti Bravo - MA. REPRESENTANTE: Raimundo dos Santos Campelo de Oliveira. OBJETO: fornecimento de 1 (um) veículo automotivo, tipo caminhão leve para transporte de produtos da agricultura famílias no município. DATA DA ASSINATURA: 12/01/2015. CONTRATADO: DUVEL DISTRIBUIDORA DE VEÍCULOS E PEÇAS LTDA. Rod BR 316,48 Bacabal -MA CEP: 65.700-00, CNPJ: 41.626.169/0007-24 Inscrição Estadual: 12.203.557-7, REPRESENTANTE: Carlos Wilson Rolim de Castro. VALOR DO CONTRATO: R$ 135.000,00 (cento e trinta e cinco mil reais). VIGENCIA: 31/12/2015. BASE LEGAL: Lei Federal nº 10.520/2012, Decreto Municipal nº 084/2012 e Lei Federal nº 8.666/93 e alterações.

PREFEITURA MUNICIPAL DE CODÓ

EDITAL DE CHAMAMENTO PÚBLICO Nº 1/2015

O MUNICÍPIO DE CODÓ/MA, pessoa jurídica de direito público interno, inscrito no CNPJ sob nº 06.104.863/0001-95, com sede na Praça Ferreira Bayma 538, Centro, por intermédio da Secretaria Municipal de Educação, torna público que encontra-se aberto o prazo para seleção de empresas do ramo da construção civil, com comprovada capacidade técnica, que manifestarem interesse na apresentação de proposta para a edificação de equipamento público, conforme as condições e especificações constantes neste Edital. Este Edital de Chamamento Público, os respectivos anexos, informações e esclarecimentos necessários estarão disponíveis, a partir da publicação até 23/02/2015 das 9:00h às 11:00h e das 13:00h às 17:00h.

FRANCKE LUCIANO SILVA OLIVEIRA
Pregoeiro

EDITAL DE CHAMAMENTO PÚBLICO Nº 2/2015

A Prefeitura Municipal de Codó, Estado do Maranhão, torna público que realizará CHAMAMENTO PÚBLICO N.º 002/2015, OBJETO: Credenciamento e registro de preços de gêneros alimentícios dos 30% da merenda escolar municipal do Município de Codó/MA, conforme especificações contidas no edital e seus anexos, PRAZO DE CREDENCIAMENTO: 29/01/2015 À 03/02/2015, das 08:00 às 12:00 horas, LOCAL: Secretaria Municipal de Agricultura, Pecuária e Abastecimento, sito a Travessa Rotary Club S/N, Bairro São Benedito, Codó/MA, AQUISIÇÃO DO EDITAL: Os interessados poderão consultar e retirar o edital e seus anexos em horário comercial das 08:00 ás 12:00 horas na CPL/Codó outras informações sobre o procedimento podem ser obtidas pelo telefone (99) 3661-2068, Codó/MA.

FRANCKE LUCIANO SILVA OLIVEIRA
Presidente da CPL

PREFEITURA MUNICIPAL DE GOVERNADOR ARCHER

AVISOS DE LICITAÇÃO
PREGÃO PRESENCIAL Nº 1/2015

A Prefeitura Municipal de Governador Archer - MA, através de seu Pregoeiro e Equipe de Apoio torna público para conhecimento dos interessados que está realizando licitação na modalidade Pregão, na forma Presencial, do tipo Menor Preço por Item, objetivando o fornecimento de gêneros alimentícios diversos e do tipo formulados para a composição de merenda escolar para atender as necessidades da Secretaria Municipal de Educação, o qual será processado e julgado em conformidade com a Lei Federal nº 10.520/02, Decreto Municipal nº 002/2013 e subsidiariamente as disposições da Lei Federal n.º 8.666/93 e alterações posteriores e as condições do Edital à realizar-se às 09:00 horas do dia 11 de fevereiro de 2015.

PREGÃO PRESENCIAL Nº 2/2015

A Prefeitura Municipal de Governador Archer - MA, através de seu Pregoeiro e Equipe de Apoio torna público para conhecimento dos interessados que está realizando licitação na modalidade Pregão, na forma Presencial, do tipo Menor Preço Global/Lote, objetivando o fornecimento de materiais esportivos diversos e artigos educacionais diversos para brinquedoteca para atender as necessidades do das Secretarias Municipais, o qual será processado e julgado em conformidade com a Lei Federal nº 10.520/02, Decreto Municipal nº 002/2013 e subsidiariamente as disposições da Lei Federal n.º 8.666/93 e alterações posteriores e as condições do Edital à realizar-se às 11:00 horas do dia 11 de fevereiro de 2015.

PREGÃO PRESENCIAL Nº 3/2015

A Prefeitura Municipal de Governador Archer - MA, através de seu Pregoeiro e Equipe de Apoio torna público para conhecimento dos interessados que está realizando licitação na modalidade Pregão, na forma Presencial, do tipo Menor Preço Global/Lote, objetivando a prestação de serviços de locação de veículos automotivos diversos para atender as necessidades do Município, o qual será processado e julgado em conformidade com a Lei Federal nº 10.520/02, Decreto Municipal nº 002/2013 e subsidiariamente as disposições da Lei Federal n.º 8.666/93 e alterações posteriores e as condições do Edital à realizar-se às 15:00 horas do dia 11 de fevereiro de 2015.

As sessões públicas de julgamento serão realizadas nas dependências da Secretaria Municipal de Administração, na sala da Comissão Permanente de Licitação - CPL, situada à Praça Getúlio Vargas nº 12, Centro, Governador Archer - MA, no dia, hora e local acima em epígrafe, em que serão recebidos os envelopes de proposta e habilitação, o Edital e maiores informações poderão ser obtidas na sala da CPL localizada no mesmo endereço citado, de 2ª a 6ª feira, no horário das 08:00 às 12:00 horas.

Governador Archer-MA, 27 de janeiro de 2015.
FRANCISCO ALEX CAMPOS PEDROSA
Pregoeiro

PREFEITURA MUNICIPAL DE IMPERATRIZ

AVISOS DE LICITAÇÃO
CONCORRÊNCIA Nº 4/2014

A CPL Informa aos participantes da concorrência publica 004/2014 que na publicação da RATIFICAÇÃO feita na imprensa oficial onde se lê: RATIFICANDO a decisão da Pregoeira Denise Magalhães Brige, Leia-se: RATIFICANDO a decisão da Presidente Denise Magalhães Brige. Matéria publica no DOU dia 26 de janeiro de 2015 pagina 210 sessão 3.

CONCORRÊNCIA Nº 5/2014

A CPL Informa aos participantes da concorrência publica 005/2014 que na publicação da RATIFICAÇÃO feita na imprensa oficial onde se lê: RATIFICANDO a decisão da Pregoeira Denise Magalhães Brige, Leia-se: RATIFICANDO a decisão da Presidente Denise Magalhães Brige. Matéria publica no DOU dia 26 de janeiro de 2015 pagina 210 sessão 3.

DENISE MAGALHÃES BRIGE
Presidente da CPL

PREFEITURA MUNICIPAL DE LAGO DA PEDRA

AVISOS DE LICITAÇÃO
PREGÃO PRESENCIAL Nº 12/2015 - SRP

O Município de Lago da Pedra-MA, através da Prefeitura Municipal de Lago da Pedra, por meio da Comissão Permanente de Licitação, torna público aos interessados que, com base na Lei nº 10.520/02, Decreto Municipal n° 002/09 e subsidiariamente as disposições da Lei n° 8.666/93 e suas alterações posteriores, fará realizar às 08:00hs (oito horas) do dia 10 de fevereiro de 2015, licitação na modalidade Pregão Presencial nº 012/2015, para registro de preços, do tipo menor preço, tendo por objeto a eventual contratação de pessoa(s) jurídica(s) para produção e organização das festividades carnavalescas 2015 no município de Lago da Pedra-MA (incluindo: apresentações artísticas), de interesse da Secretaria Municipal de Cultura. A presente licitação será realizada na sala da Comissão Permanente de Licitação, situada na Rua Mendes Fonseca, nº 222, Centro, Lago da Pedra-MA. O edital e seus anexos estão a disposição dos interessados no endereço supra, de 2ª a 6ª feira, no horário das 08:00hs (oito horas) às 12:00hs (doze horas), onde poderão ser consultados gratuitamente ou obtidos mediante o recolhimento da importância de R$ 50,00 (cinqüenta reais) feito, exclusivamente, através de Documento de Arrecadação Municipal-DAM, podendo ser quitado na Divisão de Arrecadação desta Prefeitura Municipal ou através de depósito/transferência bancária (ag. 1087-1, c/c 22.627-0, Banco do Brasil S/A "PML Pedra - Comis Licitação). Esclarecimentos adicionais, no mesmo endereço ou pelo telefone (99) 3644-1362.

PREGÃO PRESENCIAL Nº 13/2015 - SRP

O Município de Lago da Pedra-MA, através da Prefeitura Municipal de Lago da Pedra, por meio da Comissão Permanente de Licitação, torna público aos interessados que, com base na Lei nº 10.520/02, Decreto Municipal n° 002/09 e subsidiariamente as disposições da Lei n° 8.666/93 e suas alterações posteriores, fará realizar às 10:00hs (dez horas) do dia 10 de fevereiro de 2015, licitação na modalidade Pregão Presencial nº 013/2015, para registro de preços, do tipo menor preço, tendo por objeto a eventual contratação de pessoa(s) jurídica(s) para locação de sistema de iluminação, sistema de sonorização e grupo gerador destinados a realização das festividades carnavalescas 2015 no município de Lago da Pedra-MA. A presente licitação será realizada na sala da Comissão Permanente de Licitação, situada na Rua Mendes Fonseca, nº 222, Centro, Lago da Pedra-MA. O edital e seus anexos estão a disposição dos interessados no endereço supra, de 2ª a 6ª feira, no horário das 08:00hs (oito horas) às 12:00hs (doze horas), onde poderão ser consultados gratuitamente ou obtidos mediante o recolhimento da importância de R$ 50,00 (cinqüenta reais) feito, exclusivamente, através de Documento de Arrecadação Municipal-DAM, podendo ser quitado na Divisão de Arrecadação desta Prefeitura Municipal ou através de depósito/transferência bancária (ag. 1087-1, c/c 22.627-0, Banco do Brasil S/A "PML Pedra - Comis Licitação). Esclarecimentos adicionais, no mesmo endereço ou pelo telefone (99) 3644-1362.

IMPRENSA NACIONAL
CAMPO DE ASSINATURA DIGITAL

PREGÃO PRESENCIAL Nº 14/2015 - SRP

O Município de Lago da Pedra-MA, através da Prefeitura Municipal de Lago da Pedra, por meio da Comissão Permanente de Licitação, torna público aos interessados que, com base na Lei nº 10.520/02, Decreto Municipal n° 002/09 e subsidiariamente as disposições da Lei n° 8.666/93 e suas alterações posteriores, fará realizar às 14:00hs (catorze horas) do dia 10 de fevereiro de 2015, licitação na modalidade Pregão Presencial nº 014/2015, para registro de preços, do tipo menor preço, tendo por objeto a eventual contratação de pessoa(s) jurídica(s) para o fornecimento de placas de comunicação visual (identificação de serviços/obras de engenharia, identificação de prédios públicos, setores/departamentos administrativos), plotagem de carros oficiais ou a serviço da administração, adesivos, outdoor, totem, etc, de interesse desta Administração Pública. A presente licitação será realizada na sala da Comissão Permanente de Licitação, situada na Rua Mendes Fonseca, nº 222, Centro, Lago da Pedra-MA. O edital e seus anexos estão a disposição dos interessados no endereço supra, de 2ª a 6ª feira, no horário das 08:00hs (oito horas) às 12:00hs (doze horas), onde poderão ser consultados gratuitamente ou obtidos mediante o recolhimento da importância de R$ 50,00 (cinqüenta reais) feito, exclusivamente, através de Documento de Arrecadação Municipal-DAM, podendo ser quitado na Divisão de Arrecadação desta Prefeitura Municipal ou através de depósito/transferência bancária (ag. 1087-1, c/c 22.627-0, Banco do Brasil S/A "PML Pedra - Comis Licitação). Esclarecimentos adicionais, no mesmo endereço ou pelo telefone (99) 3644-1362.

PREGÃO PRESENCIAL Nº 15/2015 - SRP

O Município de Lago da Pedra-MA, através da Prefeitura Municipal de Lago da Pedra, por meio da Comissão Permanente de Licitação, torna público aos interessados que, com base na Lei nº 10.520/02, Decreto Municipal n° 002/09 e subsidiariamente as disposições da Lei n° 8.666/93 e suas alterações posteriores, fará realizar às 16:00hs (dezesseis horas) do dia 10 de fevereiro de 2015, licitação na modalidade Pregão Presencial nº 015/2015, para registro de preços, do tipo menor preço, tendo por objeto a eventual contratação de pessoa(s) jurídica(s) para fornecimento de material elétrico para iluminação publica, de interesse desta Administração Pública. A presente licitação será realizada na sala da Comissão Permanente de Licitação, situada na Rua Mendes Fonseca, nº 222, Centro, Lago da Pedra-MA. O edital e seus anexos estão a disposição dos interessados no endereço supra, de 2ª a 6ª feira, no horário das 08:00hs (oito horas) às 12:00hs (doze horas), onde poderão ser consultados gratuitamente ou obtidos mediante o recolhimento da importância de R$ 50,00 (cinqüenta reais) feito, exclusivamente, através de Documento de Arrecadação Municipal-DAM, podendo ser quitado na Divisão de Arrecadação desta Prefeitura Municipal ou através de depósito/transferência bancária (ag. 1087-1, c/c 22.627-0, Banco do Brasil S/A "PML Pedra - Comis Licitação). Esclarecimentos adicionais, no mesmo endereço ou pelo telefone (99) 3644-1362.

Lago da Pedra - MA, 26 de janeiro de 2015.
EUCLIDES SALES DE SOUSA SOBRINHO
Pregoeiro

PREFEITURA MUNICIPAL DE SÃO DOMINGOS DO MARANHÃO

AVISOS DE LICITAÇÃO
PREGÃO PRESENCIAL Nº 7/2015/CPL

A COMISSÃO PERMANENTE DE LICITAÇÃO/CPL, torna público, para conhecimento dos interessados que realizará às 09:00 horas do dia 09 de fevereiro de 2015, na Prefeitura Municipal de São Domingos do Maranhão - Ma, licitação na modalidade Pregão Presencial Nº 07/2015/CPL, do tipo Menor Preço por global, cujo objeto e contratação de empresa especializada na realização das festividades carnavalesca, Este Edital e seus anexos poderão ser examinados e obtidos gratuitamente no endereço supra, de 2ª a 6ª feira, no horário de 8:00 às 12:00 horas.

PREGÃO PRESENCIAL Nº 8/2015/CPL

A COMISSÃO PERMANENTE DE LICITAÇÃO/CPL, torna público, para conhecimento dos interessados que realizará às 14:00 horas do dia 09 de fevereiro de 2015, na Prefeitura Municipal de São Domingos do Maranhão - Ma, licitação na modalidade Pregão Presencial Nº 08/2015/CPL, do tipo Menor Preço por item, cujo objeto e contratação de empresa especializada no fornecimento de equipamentos e mobílias para diversas secretarias, Este Edital e seus anexos poderão ser examinados e obtidos gratuitamente no endereço supra, de 2ª a 6ª feira, no horário de 8:00 às 12:00 horas.

São Domingos do Maranhão-MA, 21 de janeiro de 2015.
RENAN SILVA DE ARAUJO
Presidente da Comissão

PREFEITURA MUNICIPAL DE SÃO ROBERTO

AVISOS DE LICITAÇÃO
TOMADA DE PREÇO Nº 14/2014
Repetição

A Prefeitura Municipal de São Roberto - MA, torna público para conhecimento dos interessados que no dia 23 de Fevereiro de 2015 às 09:30 (nove e trinta) horas, na sala da Comissão Permanente de Licitação da Prefeitura Municipal de São Roberto, situada à Av. João Castelo, s/n, Centro - São Roberto - MA, realizará na modalidade Tomada de Preços, do tipo menor preço global, regime de empreitada global, tendo por objeto contratação de empresa para execução de obras Construção de Escola de 02 Salas no Povoado Canaã mo Município de São Roberto - Ma, nos termos da Lei n°. 8.666/93 e alterações. Informações: 08:00h às 12:00h, de segunda a sexta-feira, o Edital se encontra à disposição dos interessados, no endereço supracitado, onde serão fornecidos esclarecimentos sobre a licitação em tela ou obtido o edital mediante recolhimento da importância de R$ 80,00 (oitenta reais), através de DAM.

TOMADA DE PREÇOS Nº 15/2014
Repetição

A Prefeitura Municipal de São Roberto - MA, torna público para conhecimento dos interessados que no dia 23 de Fevereiro de 2015 às 11:00 (onze) horas, na sala da Comissão Permanente de Licitação da Prefeitura Municipal de São Roberto, situada à Av. João Castelo, s/n, Centro - São Roberto - MA, realizará na modalidade Tomada de Preços, do tipo menor preço global, regime de empreitada global, tendo por objeto contratação de empresa para execução de obras Reforma, Ampliação e Climatização da Escola Gastão Vieira no Município de São Roberto - Ma, nos termos da Lei n°. 8.666/93 e alterações. Informações: 08:00h às 12:00h, de segunda a sexta-feira, o Edital se encontra à disposição dos interessados, no endereço supracitado, onde serão fornecidos esclarecimentos sobre a licitação em tela ou obtido o edital mediante recolhimento da importância de R$ 80,00 (oitenta reais), através de DAM.

São Roberto - MA, 15 de janeiro de 2015.
FRANCISCA GONÇALVES MOREIRA
Pregoeiro

PREFEITURA MUNICIPAL DE TUFILÂNDIA

AVISOS DE LICITAÇÃO
PREGÃO PRESENCIAL Nº 20/2015

A Prefeitura Municipal de Tufilândia do Maranhão torna pública que no dia 06/02/2015 às 08h00min em sua sede à Rua do Comércio, nº 191 - centro, Pregão Presencial, do tipo menor preço Global por lote, que tem como objeto: CONTRATAÇÃO DE EMPRESA PARA SERVIÇOS DE MANUTENÇÃO DE POÇOS E AQUISIÇÃO DE BOMBAS E SEUS ACESSÓRIOS PARA FUNCIONAMENTO DAS SECRETARIAS DO MUNICIPIO DE TUFILÂNDIA-MA na forma da lei nº 10.520/2002 e subsidiariamente na Lei 8.666/93. OBS: O edital e seus anexos encontram-se disponíveis na sala da CPL, no mesmo endereço acima onde pode ser consultado gratuitamente ou adquirido mediante o pagamento de 100 reis. Tufilândia - Ma.

PREGÃO PRESENCIAL Nº 21/2015

A Prefeitura Municipal de Tufilândia do Maranhão torna pública que no dia 06/02/2015 às 10h00min em sua sede à Rua do Comércio, nº 191 - centro, Pregão Presencial, do tipo menor preço Global por lote, que tem como objeto: AQUSIÇÃO DE URNAS FUNERÁRIAS, TRASLADO E VESTIMENTA FUNEBRE na forma da lei nº 10.520/2002 e subsidiariamente na Lei 8.666/93. OBS: O edital e seus anexos encontram-se disponíveis na sala da CPL, no mesmo endereço acima onde pode ser consultado gratuitamente ou adquirido mediante o pagamento de 100 reis. Tufilândia - Ma.

PREGÃO PRESENCIAL Nº 22/2015

A Prefeitura Municipal de Tufilândia do Maranhão torna pública que no dia 06/02/2015 às 14h00min em sua sede à Rua do Comércio, nº 191 - centro, Pregão Presencial, do tipo menor preço Global por lote, que tem como objeto: CONTRATAÇÃO DE EMPRESA PARA CAPACITAÇÃO DE PROFESSORES, DIRETORES, SUPERVISORES, AGENTES PEDAGOGICOS, MERENDEIRAS, ZELADORES AGENTES ADMINISTRATIVOS E SECRETÁRIOS DE UNIDADES ESCOLARES DO MUNICIPIO DE TUFILANDIA - MA na forma da lei nº 10.520/2002 e subsidiariamente na Lei 8.666/93. OBS: O edital e seus anexos encontram-se disponíveis na sala da CPL, no mesmo endereço acima onde pode ser consultado gratuitamente ou adquirido mediante o pagamento de 100 reis. Tufilândia - Ma.

RAIMUNDO ALVES NETO
Prefeito

ESTADO DE MATO GROSSO

PREFEITURA MUNICIPAL DE CAMPO NOVO DO PARECIS

AVISO DE LICITAÇÃO
PREGÃO SRP Nº 13/2015

ABERTURA: 12 de fevereiro de 2015. CREDENCIAMENTO: a partir das 08:00h. INÍCIO DA SESSÃO: 12 de fevereiro de 2015 às 08:00 horas. OBJETO: REGISTRO DE PREÇOS para futura e eventual aquisição de gêneros alimentícios para atender as Secretarias Municipais. LOCAL DA REALIZAÇÃO DO CERTAME: Sala de Licitações do Paço Municipal Euclides Horst, Av. Mato Grosso 66NE, Campo Novo do Parecis MT. Maiores informações poderão ser obtidas junto a Divisão de Licitações, no Paço Municipal Euclides Horst, ou pelo telefone 65 3382 5147 / 5157, o edital na integra poderá ser retirado pelo site: www.camponovodoparecis.mt.gov.br

Campo Novo do Parecis-MT, 27 de janeiro de 2015.
LEANDRO NERY VARASCHIN
Pregoeiro

PREFEITURA MUNICIPAL DE COLIDER

EXTRATO DE CONTRATO

Contrato Administrativo N° 006/2015 Prefeitura Municipal De Colider- MT Contratada: M.P. De Oliveira Silva Soluções Web-Me Objeto: Contratação de empresa para prestação de Serviços de Manutenção e Hospedagem do Site da Prefeitura Municipal de Colíder, Estado de Mato Grosso Prazo: 23/01/2015 até 23/07/2015 Valor: R$ 6.030,00 Ficam ratificadas e mantidas em plena vigência as demais cláusulas e condições do Contrato

AVISO DE LICITAÇÃO
PREGÃO PRESENCIAL Nº 4/2015

Tipo: Menor Preço Por Item Global. A Prefeitura Municipal de Colider - MT, através de seu Pregoeiro, torna público, para conhecimento dos interessados, que fará realizar licitação na modalidade de Pregão Presencial, com data de abertura prevista para o dia 09 de Fevereiro de 2015, ás 08:00 horas, na sala de licitações da Prefeitura Municipal de Colíder/MT, tendo como objeto a Registro de Preços para Futura e Eventual Aquisição de Gêneros Alimentícios exclusivo para Merenda Escolar do Município de Colíder-MT. O Edital completo e o programa "Mediador" está à disposição dos interessados, gratuitamente, na Prefeitura Municipal de Colíder - Comissão Permanente de Licitação, sito na Travessa dos Parecis, 85 - Centro - Setor Leste - Colíder/MT e no site www.colider.mt.gov.br

Colider-MT, 27 de janeiro de 2015.
ZENILDA ALVES DA SILVA
Pregoeira

RESULTADO DE JULGAMENTO
PREGAO PRESENCIAL Nº 1/2015

Processo Nº. 001/2015/CPL/PP.

A Equipe de Pregoeiro da Prefeitura Municipal de Colider - MT Comunica através deste, conforme Edital devidamente publicado, referente ao Pregão Presencial acima citada, cuja abertura deu-se em 26 de Janeiro de 2015, onde se consagrou vencedores as Empresas: J. A Francischetti Me Me. Objeto: Contratação de empresa para prestação de serviços de Locação de Veículos Tipo VAN, para transportes de pacientes da Secretaria Municipal de Saúde e Saneamento Básico do Município de Colíder - MT.

Colider-MT, 26 de janeiro de 2015.
ZENILDA ALVES DA SILVA
Pregoeira

PREFEITURA MUNICIPAL DE COMODORO

AVISO DE LICITAÇÃO
PREGÃO PRESENCIAL SRP Nº 2/2015

O Município de Comodoro, Estado de Mato Grosso, através da Pregoeira Maria Aparecida Cavalcanti da Silva, torna público aos interessados que realizará licitação na modalidade de PREGÃO PRESENCIAL PARA REGISTRO DE PREÇOS - EDITAL n° 002/2015, tendo como objeto: REGISTRO DE PREÇO PARA FUTURA E EVENTUAL AQUISIÇÃO DE GENÊROS ALIMENTÍCIOS PARA ATENDER O PROGRAMA DE MERENDA ESCOLAR - PNAE, PNAI, PNAC, PNAPE E PNAEJA, cuja abertura ocorrerá às 09:00 horas (Horário Oficial de Brasília) do dia 04/02/2015, na sede da Prefeitura Municipal, situada à Rua Espírito Santo nº 199 E - Centro - CEP: 78.310-000 - Comodoro - MT. O Edital completo encontra-se à disposição dos interessados na sala de Licitações e no site: www.comodoro.mt.gov.br. Qualquer informação poderá ser obtida pelo telefone (0xx65) 3283-2404 com a Pregoeira/Equipe de Apoio das 8:30 às 12:00 horas.

Comodoro - MT, 22 de janeiro de 2015.
MARIA APARECIDA CAVALCANTI DA SILVA
Pregoeira

COMERCIALIZAÇÃO PROIBIDA POR TERCEIROS

PREFEITURA MUNICIPAL DE CUIABÁ

EXTRATO DO 8º TERMO ADITIVO

CONTRATO Nº 5981/2012
PARTES: MUNICÍPIO DE CUIABÁ, ATRAVÉS DA SECRETARIA MUNICIPAL DE EDUCAÇÃO E A EMPRESA ANAMIL ENGENHARIA LTDA - ME. PROCESSO: PG 51839/2014. . DO OBJETO: Consiste na Prorrogação do prazo do contratual por mais 60 (sessenta) dias, com vigência a partir de 27/12/2014 a 24/02/2015. FORO: Justiça Estadual de Mato Grosso.

SECRETARIA MUNICIPAL DE GESTÃO

RESULTADO DE HABILITAÇÃO
CHAMAMENTO PÚBLICO Nº 1/2015

O MUNICIPIO DE CUIABÁ, através da a Comissão Especial para Chamamento Público, torna público para conhecimentos dos interessados, que a Licitação Modalidade, CHAMAMENTO PÚBLICO Nº 001/2015, cujo objeto é Chamamento Público para selecionar empresa que atue no ramo da Construção Civil visando à construção de uma Escola com 06 (seis) Salas Padrão FNDE (Fundo Nacional de Desenvolvimento da Educação) com cobertura da quadra, denominado Equipamento Público, nos Residenciais "Altos do Parque I, II e II 2ª Etapa", empreendimentos horizontais já construídos pelo Programa Minha Casa Minha Vida (PMCMV), e que será contratada pela Caixa Econômica Federal (CEF) através de recursos oriundos do Fundo de Arrendamento Residencial (FAR)., foi declarada HABILITADA a empresa, LUMEN CONSULTORIA CONSTRUÇÕES E COMÉRCIO LTDA, sendo concedido o prazo recursal de 5(cinco) dias úteis.

Cuiabá-MT, 27 de janeiro de 2015.
VALDIR PEREIRA SILVA
Presidente da Comissão

PREFEITURA MUNICIPAL DE DIAMANTINO

EXTRATO DE CONTRATO

CONTRATO Nº 268/2014 - ASS: 13/08/2014 - Valor global: R$ 73.192,70 (setenta e três mil cento e noventa e dois reais e setenta centavos). Unidade Orçamentária: 178 - Secretaria Municipal de Educação e Cultura - Proj. Ativ.: 1.063; Contratado: J. VARGAS PINTO & CIA LTDA ME: Objeto: CONTRATAÇÃO DE EMPRESA PARA REALIZAR OBRAS DE REFORMAS E AMPLIAÇÕES DE ESCOLAS MUNICIPAIS NO MUNICÍPIO DE DIAMANTINO-MT. Vigência do Contrato: 160 dias. DIAMANTINO /MT em 13 de Agosto de 2014.

EXTRATOS DE TERMOS ADITIVOS

I TERMO ADITIVO AO CONTRATO Nº 268/2014 - ASS: 19/01/2015 - referente à prorrogação do prazo de vigência e execução do Contrato por mais 160(cento e sessenta) dias. Detentor: J. VARGAS PINTO & CIA LTDA ME, Objeto: CONTRATAÇÃO DE EMPRESA PARA CONTRATAÇÃO DE EMPRESA PARA REALIZAR OBRAS DE REFORMAS E AMPLIACÕES DE ESCOLAS MUNICIPAIS, NO MUNICÍPIO DE DIAMANTINO. Permanecem inalteradas as demais cláusulas do Contrato.

1º TERMO ADITIVO AO CONTRATO Nº 302/2012 - ASS: 09/04/2013 - referente à prorrogação do prazo de vigência do Contrato por mais 120(cento e vinte) dias. Detentor: WP CONSTRUTORA LTDA, Objeto: Contratação de empresa para execução de obras para Construção de Mini Estádio, no município de Diamantino. Permanecem inalteradas as demais cláusulas do Contrato. Vigência: 120 dias.

2º TERMO ADITIVO AO CONTRATO Nº 302/2012 - ASS: 05/06/2013 - referente à redução de R$ 359,91(trezentos e cinqüenta e nove reais e noventa e um centavos) sobre o valor original do contrato. Detentor: WP CONSTRUTORA LTDA, Objeto Contratação de empresa para execução de obras para Construção de Mini Estádio, no município de Diamantino. Permanecem inalteradas as demais cláusulas do Contrato.

3º TERMO ADITIVO AO CONTRATO Nº 302/2012 - ASS: 07/08/2013 - referente à prorrogação do prazo de vigência do Contrato por mais 120(cento e vinte) dias. Detentor: WP CONSTRUTORA LTDA, Objeto: Contratação de empresa para execução de obras para Construção de Mini Estádio, no município de Diamantino. Permanecem inalteradas as demais cláusulas do Contrato. Vigência: 120 dias. DIAMANTINO /MT em 07 de agosto de 2013.

4 TERMO ADITIVO AO CONTRATO Nº 302/2012 - ASS: 04/12/2013 - referente à prorrogação do prazo de vigência e execução do Contrato por mais 120(cento e vinte) dias. Detentor: WP CONSTRUTORA LTDA, Objeto: Contratação de empresa para execução de obras para Construção de Mini Estádio, no município de Diamantino. Permanecem inalteradas as demais cláusulas do Contrato. Vigência: 120 dias.

5º TERMO ADITIVO AO CONTRATO Nº 302/2012 - ASS: 04/04/2014 - referente à prorrogação do prazo de vigência do Contrato por mais 120(cento e vinte) dias. Detentor: WP CONSTRUTORA LTDA, Objeto: Contratação de empresa para execução de obras para Construção de Mini Estádio, no município de Diamantino. Permanecem inalteradas as demais cláusulas do Contrato. Vigência: 120 dias. DIAMANTINO /MT em 04 de Abril de 2014.

6º TERMO ADITIVO AO CONTRATO Nº 302/2012 - ASS: 31/07/2014 - referente à prorrogação do prazo de vigência e execução do Contrato por mais 120 (cento e vinte) dias. Detentor: WP CONSTRUTORA LTDA, Objeto: CONTRATAÇÃO DE EMPRESA PARA EXECUÇÃO DE OBRAS PARA CONSTRUÇÃO DE MINI ESTÁDIO, NO MUNICÍPIO DE DIAMANTINO. Permanecem inalteradas as demais cláusulas do Contrato. DIAMANTINO /MT em 31 de Julho de 2014.

7º TERMO ADITIVO AO CONTRATO Nº 302/2012 - ASS: 28/11/2014 - referente à prorrogação do prazo de vigência e execução do Contrato por mais 120 (cento e vinte) dias. Detentor: WP CONSTRUTORA LTDA, Objeto: CONTRATAÇÃO DE EMPRESA PARA EXECUÇÃO DE OBRAS PARA CONSTRUÇÃO DE MINI ESTÁDIO, NO MUNICÍPIO DE DIAMANTINO. Permanecem inalteradas as demais cláusulas do Contrato. DIAMANTINO /MT em 28 de Novembro de 2014.

PREFEITURA MUNICIPAL DE FIGUEIRÓPOLIS D'OESTE

AVISO DE LICITAÇÃO
PREGÃO PRESENCIAL Nº 1/2015 - SRP

O Município de Figueirópolis D'Oeste, por intermédio de sua Pregoeira Oficial, comunica aos interessados que será ABERTA a licitação na Modalidade PREGÃO PRESENCIAL Nº 001/2015, no dia 10 de Fevereiro de 2015 às 08h30min, na Sala de licitações da Prefeitura Municipal de Figueirópolis D'Oeste - MT, localizada na Rua Santa Catariana, 146, Centro. Objeto: Registro de Preço para futura e eventual Aquisição de combustíveis e lubrificantes para atender as necessidades das unidades administrativas do município. Os interessados no Edital poderão retirá-lo pelo Site www.figueiropolisdoeste.mt.gov.br, ou solicitar pelo email licitacoes@figueiropolisdoeste.mt.gov.br e pelo Telefone (65) 3235-1586.

Figueiropolis D'Oeste - MT, 27 de janeiro de 2015.
DANDRA RENATA SOUZA LIMA
Pregoeira.

PREFEITURA MUNICIPAL DE GUIRATINGA

AVISO DE CHAMADA PÚBLICA N.º 1/2015

HÉLIO ANTÔNIO FILIPIN GOULART, Prefeito Municipal de GUIRATINGA-MT, faz saber pelo presente EDITAL DE CHAMADA PÚBLICA que estará efetuando o CREDENCIAMENTO de interessados em fornecer GÊNEROS ALIMENTÍCIOS DA AGRICULTURA FAMILIAR PARA ALIMENTAÇÃO ESCOLAR, para alunos de educação básica pública, verba FNDE/PNAE, para o ano letivo de 2014, podendo ser realizado no período de 26/01/2015 à 25/02/2014, no horário de 07h:00min às 11h:00min. e de 13h:00min às 17h:00min. O Edital completo encontra-se no site da Prefeitura Municipal de Guiratinga: www.guiratinga.mt.gov.br ou poderá ser solicitado através do e-mail: licitacao@guiratinga.mt.gov.br. Maiores informações encontram-se à disposição dos interessados no Departamento de Licitações da Secretaria Municipal de Administração e Finanças, situada na Av. Rotary Internacional, n.º 944, Bairro Santa Maria Bertila ou pelos telefones: (66) 3431-1128 e (66) 3431-1874. Guiratinga/MT, 26 de janeiro de 2015.

HÉLIO ANTÔNIO FILIPIN GOULART

PREFEITURA MUNICIPAL DE JUARA

EXTRATOS DE TERMOS ADITIVOS

Extrato de Aditivo nº. 16/2015 ao Contrato 137/2012. Contratante: Prefeitura Municipal de Juara-MT. Contratada: CONSTRUTORA PROGRESSO LTDA. Objeto: Prorrogação de prazo de vigência contratual. Assinatura em: 02/01/2015. Término em: 02/01/2016

Extrato de Aditivo nº. 17/2015 ao Contrato 248/2012. Contratante: Prefeitura Municipal de Juara-MT. Contratada: CONSTRUTORA PROGRESSO LTDA. Objeto: Prorrogação de prazo de vigência contratual. Assinatura em: 02/01/2015. Término em: 02/06/2015

PREFEITURA MUNICIPAL DE NOVA GUARITA

AVISO DE LICITAÇÃO
PREGÃO PRESENCIAL N.º 2/2015

A Prefeitura Municipal de Nova Guarita - MT, através da sua Pregoeira Oficial, torna público para conhecimento dos interessados, que realizará a licitação na modalidade Pregão Presencial n.º 002/2015, cujo objeto é a Seleção de melhor proposta objetivando o registro de preço para aquisição futura e fracionada de Pneus para uso na manutenção de veículos e maquinários da frota do município de Nova Guarita - MT, tudo em conformidade com as características técnicas e quantitativos descritos em Edital. Conforme Edital nos termos da Lei Federal n.º 8.666/93 e alterações posteriores, neste município de Nova Guarita - MT, com data prevista para abertura no dia 06/02/2015, às 08:30 horas. Cópias do edital e informações poderão ser obtidas na Prefeitura Municipal localizada na Av. dos Migrantes, Travessa 01, N° 30, em Nova Guarita - MT, no horário das 08:30 hs as 11:00 ou através do site www.novaguarita.mt.gov.br e encaminhar o formulário/ recibo de retirada do edital devidamente preenchido para o departamento de Licitações através do fone/fax (66) 3574-1404.

Nova Guarita - MT, em 26 de Janeiro de 2015.
SIMONE SANTOS DA SILVA
Pregoeira

PREFEITURA MUNICIPAL DE PARANAÍTA

RESULTADO DE JULGAMENTO
TOMADA DE PREÇO Nº. 8/2014

A Comissão Permanente de Licitação da Prefeitura Municipal de Paranaíta - MT torna público que na Tomada de Preços 011/2013 sagrou-se vencedora do certame a Empresa: EDITORA POSITIVO LTDA, inscrita no CNPJ nº. 79.719.613/0001-33, cujo objeto é aquisição de material pedagógico para o ano letivo de 2015.

Paranaíta/MT, 27 de Janeiro de 2015.
LUCIANE RAQUEL BRAUWERS
Presidente da Comissão

PREFEITURA MUNICIPAL DE PARANATINGA

AVISO DE LICITAÇÃO
PREGÃO PRESENCIAL Nº 2/2015

A Prefeitura Municipal de Paranatinga - MT, através de sua pregoeira nomeada pela portaria 021 de 22 de Janeiro de 2014, torna público para conhecimento dos interessados, que fará realizar Licitação, pela modalidade Pregão Presencial nº 002/2015, regido pela lei 10.520/2002 e pelo Decreto Municipal n°1005/2014, subsidiada pela Lei 8.666/93. ObjetoPrestação de Serviço de Transporte Escolar de Alunos da Rede Estadual e Municipal do Ensino de Educação Básica. Data de abertura: 05/02/2015, quinta-feira às 08h. O Edital e os seus Anexos poderão ser retirados na sede da Prefeitura Municipal de Paranatinga-MT, Sito Av. Brasil, 1900 - Centro, das 13 às 17h ou pelo site www.paranatinga.mt.gov.br. Informações pelo e-mail: edital.ptga@hotmail.com - Licitacoesptga@bol.com.br - telefone 66-3573-1329.

Paranatinga-MT, 26 de janeiro de 2015
LUCIA APARECIDA DE FRANÇA CORREA

PREFEITURA MUNICIPAL DE PLANALTO DA SERRA

AVISO DE LICITAÇÃO
PREGÃO PRESENCIAL Nº 3/2015

Registro de Preços - Processo Nº 006/2015- PR 003/2015.

O Município de P. da Serra- MT, através de sua Pregoeira, torna público para conhecimento dos int., que fará Licitação na mod. de PR PRESENCIAL P/ REG. DE PREÇOS Nº 003/2015, tendo como OBJETO: Registro de preços para futura e eventual contratação de empresa esp. em revenda de combustíveis para atender a demanda da frota Mun. de Planalto da Serra - MT, com recursos oriundos de convênios, programas federais, estaduais e recursos próprios nas condições e esp. estabelecidas no ANEXO - I do presente edital, com realização prevista para o dia 09/02/2015 ás 15:00 hs de (Brasília). O Edital completo está a disp. dos int. gratuitamente, na Pref. Mun. de P. da Serra - MT e no Site: www.planaltodaserra.mt.gov.br Comissão de Leiloeiros, Praça São Carlos, nº 755, Centro, P. da Serra/MT, Tel: 66 3328-6308/6101.

CLÁUDIA M S RODRIGUES

PREFEITURA MUNICIPAL DE PORTO ESTRELA

AVISO DE LICITAÇÃO
TOMADA DE PREÇOS Nº 2/2015

A Prefeitura Municipal de Porto Estrela, por intermédio da sua Comissão Permanente de Licitação, comunica aos interessados que fará realizar licitação na modalidade TOMADA DE PREÇO do tipo MENOR PREÇO POR LOTE, sob forma de EXECUÇÃO INDIRETA, em regime de EMPREITADA POR PREÇO GLOBAL, objetivando a Contratação de Empresa de construção civil para Execução de OBRAS E SERVIÇOS na Reforma e Ampliação dos PSF`s nas Comunidades João Paulo II e Salobra Grande e PSF Nova Esperança, conforme detalhado no plano de trabalho e memorial descritivo e projetos em anexo ao edital, abertura marcada para às 09h, no dia 19/02/2015.

Porto Estrela 27 de Janeiro de 2015

FABIO NOGUEIRA DE ALMEIDA
Presidente da Comissão

EXEMPLAR DE ASSINANTE DA IMPRENSA NACIONAL

PREFEITURA MUNICIPAL DE SALTO DO CÉU

AVISO DE LICITAÇÃO
PREGÃO PRESENCIAL Nº 2/2015

Tipo: Menor preço - Critério de julgamento: MENOR PREÇO/ITEM. Objeto: "Seleção de melhor proposta objetivando o REGISTRO DE PREÇOS para aquisição futura e fracionada de Pães para a Secretaria Municipal de Assistência Social, Secretaria Municipal de Educação, Creche Municipal Branca de Neve e Secretaria Municipal de Saúde"; do tipo MENOR PREÇO/ITEM, conforme discriminado no Termo de Referência ANEXO I deste Edital, por um período de 12 meses. O MUNICÍPIO DE SALTO DO CÉU, através de sua Comissão Permanente de Licitação, torna público a todos os interessados que realizará às 09h00min, do dia 10/02/2015. LICITAÇÃO NA MODALIDADE PREGÃO PRESENCIAL, regida pela Lei 8.666/93, para Contratação do objeto supracitado. Outras informações e edital completo poderão ser retiradas na sala de licitação da Prefeitura, com a Comissão Permanente de Licitação.

Salto do Céu - MT, 27 de Janeiro de 2015.
MARIA INÊS PEREIRA DA SILVA
Pregoeira

PREFEITURA MUNICIPAL DE SANTO ANTONIO DO LESTE

AVISOS DE LICITAÇÃO
TOMADA DE PREÇOS Nº 1/2015

Processo Nº 1/2015/CPL/PP

A Comissão de Licitação da Prefeitura Municipal de Santo Antonio do Leste-MT, torna público que nos termos da Lei nº 8.666 de 21/06/93, com as alterações subsequentes a abertura de processo licitatório,Tomada de Preçosdo tipo menor valor Global, para Construção de Cobertura de Quadra Esportiva Escolar na Escola Municipal Domingos Azzolini, conforte termo de compromisso PAC2 10550/2014.Poderá participar do certame pessoa jurídica que tenham adquirido edital e que são cadastrados no setor competente desta Prefeitura. A abertura dos processos dar-se-á às 08:00 horas do dia 12 de Fevereiro de 2015, em sala designada pela comissão de licitação na Sede da Prefeitura Municipal de Santo Antonio do Leste - MT. O edital completo poderá ser adquirido das 7:00 horas as 11:00 haras e das 13:00 ás 17:00 horas, no Prédio da Prefeitura Municipal de Santo Antonio do Leste situado a rua A, 367 Jardim Santa Inês, telefone (66) 3488-1080 - 3488-1459 - 3488-1292 ou pelo E-mail: (licitacao@santoantoniodoleste.mt.gov.br).

WEVERTON ANCELMO P. DE SOUSA
Presidente da Comissão

PREGÃO PRESENCIAL Nº 2/2015

Processo Nº 3/2015/CPL/PP

A Equipe de Pregoeiro da Prefeitura Municipal de Santo Antonio do Leste-MT, torna público que nos termos da Lei nº 8.666 de 21/06/93, com as alterações subsequentes a abertura de processo licitatório,para aquisição de 01 (um) veículo Ambulância para atender solicitação da Secretaria Municipal de Saúde. Item 01 - Veiculo Cargo 1.4 Flex 2 portas Ambulância Simples Remoção na cor branca, conforme solicitação e especificação no termo de Referência Anexo I deste referido edital.Poderá participar do certame pessoa jurídica que tenham adquirido edital e que são cadastrados no setor competente desta Prefeitura. A abertura dos processos dar-se-á às 08:00 horas do dia 09 de fevereiro de 2015, em sala designada pelo pregoeiro na Sede da Prefeitura Municipal de Santo Antonio do Leste - MT. O edital completo poderá ser adquirido das 7:00 horas as 11:00 horas e das 13:00 ás 17:00 horas, no Prédio da Prefeitura Municipal de Santo Antonio do Leste situado a rua A, 367 Jardim Santa Inês, telefone (66) 3488-1080 - 3488-1459 - 3488-1292 ou pelo E-mail: (licitacao@santoantoniodoleste.mt.gov.br).

Santo Antonio do Leste - MT, 27 de Janeiro de 2015
WEVERTON ANCELMO P. DE SOUSA
Pregoeiro

PREFEITURA MUNICIPAL DE SÃO FÉLIX DO ARAGUAIA

AVISOS DE LICITAÇÃO
PREGÃO PRESENCIAL Nº 3/2015

Processo Nº 005/2015

O Município de São Félix do Araguaia -MT, torna público aos interessados que realizará Licitação na modalidade de Pregão na forma Presencial para o "Registro de Preços para futura e eventual contratação de Empresa especializada em locação de aparelhamento (palco, tendas, som, iluminação, alambrados, gerador de energia, arquibancadas, telões, projetores, som móvel e show pirotécnico), para eventos culturais, carnaval, aniversario da cidade "13 de maio", temporada de praia, fim de ano e demais eventos realizados pelo Município de São Félix do Araguaia". Abertura de Sessão Publica para Disputa de Lances e entrega de Documentação será no dia 09 de Fevereiro de 2015, às 09h00min (horário Local/Cuiabá/MT). Os interessados poderão obter informações e o Edital completo na sede da Prefeitura Municipal no horário de 13:00 às 18:00 horas ou pelo telefone FAX (66) 3522-2117 e email - licitacao_sfa.09.12@hotmail.com.

TOMADA DE PREÇOS Nº 3/2015

Processo Nº 007/2015

O Município de São Félix do Araguaia - MT, torna público aos interessados que realizará Licitação na modalidade de Tomada de Preços n° 03/2015, para "Contratação de Empresa especializada em serviços de construção para realização de reforma e pequenos reparos no prédio da Escola Municipal de Educação Básica Alberto Nunes da Silveira, no Distrito do Espigão do Leste, Município de São Félix do Araguaia, conforme planilhas, cronograma físico financeiro e projeto em anexo". Abertura no dia 12 de Fevereiro de 2015, às 09:00 horas (Horário Oficial Local/Cuiabá/MT). Os interessados poderão obter informações e Edital na sede da Prefeitura Municipal no horário de 13:00hrs ás 18:00hrs ou pelo telefone (66) 3522-2117 e email - licitacao_sfa.09.12@hotmail.com.

TOMADA DE PREÇOS Nº 2/2015

Processo Nº 006/2015

O Município de São Félix do Araguaia -MT, torna público aos interessados que realizará Licitação na modalidade de Tomada de Preços n° 02/2015, para "Contratação de Empresa especializada em serviços de construção para realização de reforma e pequenos reparos no prédio da Creche Municipal Dona Tunica, Município de São Félix do Araguaia - MT, conforme planilhas, cronograma físico financeiro e projeto em anexo". Abertura no dia 13 de Fevereiro de 2015, às 09:00 horas (Horário Oficial Local/Cuiabá/MT). Os interessados poderão obter informações e Edital na sede da Prefeitura Municipal no horário de 13:00hrs ás 18:00hrs ou pelo telefone (66) 3522-2117 e email - licitacao_sfa.09.12@hotmail.com.

São Félix do Araguaia - MT, 26 de Janeiro de 2015.
FABIANA AGUIAR DA SILVA
Presidente da CPL

PREFEITURA MUNICIPAL DE VÁRZEA GRANDE

AVISO DE LICITAÇÃO DESERTA
TOMADA DE PREÇOS Nº1/2015

O Município de Várzea Grande, Estado de Mato Grosso, por meio da Comissão Permanente de Licitação - CPL, designada pela Portaria n. 747/2014, torna publico para os interessados que no dia 26 de janeiro de 2015, quando da abertura do certame na hora determinada no edital, constatou-se que não houve apresentação de propostas no processo licitatório em epígrafe, diante disso o Presidente sendo a licitação declarada DESERTA.

Várzea Grande/Mt, 26 de janeiro de 2015,
LANDOLFO LAZARO VILELA GARCIA
Presidente da CPL

AVISO DE LICITAÇÃO
PREGÃO ELETRÔNICO N. 1/2015

Registro de Preços

A Prefeitura Municipal de Várzea Grande, por meio do Pregoeiro Oficial, designada pelas portarias n. 639/2014, torna público para conhecimento dos interessados, que fará realizar licitação na modalidade de PREGÃO na forma ELETRÔNICA, do tipo menor preço, tendo como critério de julgamento o menor preço por item, cujo objeto: REGISTRO DE PREÇOS PARA AQUISIÇÃO DE GÊNEROS ALIMENTÍCIOS DESTINADOS À MERENDA ESCOLAR PARA ATENDER O MUNICÍPIO DE VÁRZEA GRANDE - MT, CONFORME CONDIÇÕES E ESPECIFICAÇÕES CONSTANTES NESTE EDITAL E SEUS ANEXOS. Com realização prevista para o dia 10 de fevereiro de 2015, às 10h00min (horário de Brasília). O Edital completo está à disposição dos interessados, na Prefeitura Municipal de Várzea Grande - Superintendência de Licitação, nos dias úteis das 08h30min às 18h30min, sito à avenida Castelo Branco, 2500 - Várzea Grande/MT, mediante recolhimento da taxa de R$ 50,00 - não restituível e gratuitamente, no sitio: www.bll.org.br/www.varzeagrande.mt.gov.br.

Várzea Grande-MT, 27 de janeiro de 2015.
LUCIANA MARTINIANO DE SOUSA

PREFEITURA MUNICIPAL DE VILA RICA

AVISOS DE LICITAÇÃO
PREGÃO ELETRÔNICO Nº 2/2015

Processo de Licitação nº 4/2015 - Nº de Licitação no BB: 573339

A Pregoeira Oficial, Srª Cristina Magalhães Castro comunica aos interessados que será aberta licitação na modalidade de Pregão Eletrônico, que será regida pela Lei 10.520/2002, pelos Decretos nº 3.784/2001, 5.450/2005 e 5.504/2005, Decretos Municipais nº 048/2006 e 049/2006; com aplicação subsidiária da Lei nº. 8.666/93, suas alterações e demais disposições aplicáveis. Objeto: A presente licitação tem como objeto o Registro de Preço para futura e eventual aquisição de gás liquefeito de petróleo para atender as necessidades das Secretarias de Administração, Educação, Saúde, Obras, Agricultura, Ação Social e Esporte. Realização: 09/02/2015. Abertura da Sessão: 08h30min. Abertura da Disputa de Preço: 09h00min. O Edital contendo as instruções estará à disposição dos interessados no aplicativo denominado "Licitações-e", desenvolvido pelo Banco do Brasil S/A, constante da página eletrônica do Banco do Brasil, www.bb.com.br ou diretamente no site www.licitacoes-e.com.br e no site do Município www.vilaricamt.gov. br.

PREGÃO ELETRÔNICO Nº 3/2015

Processo de Licitação nº 5/2015 - Nº de Licitação no BB: 573342

A Pregoeira Oficial, Srª Cristina Magalhães Castro comunica aos interessados que será aberta licitação na modalidade de Pregão Eletrônico, que será regida pela Lei 10.520/2002, pelos Decretos nº 3.784/2001, 5.450/2005 e 5.504/2005, Decretos Municipais nº 048/2006 e 049/2006; com aplicação subsidiária da Lei nº. 8.666/93, suas alterações e demais disposições aplicáveis. Objeto: Registro de Preço para futura e eventual aquisição de oxigênio medicinal, para atender o Pronto Atendimento conforme especificações e quantidades constantes no anexo 07. Realização: 10/02/2015. Abertura da Sessão: 08h30min. Abertura da Disputa de Preço: 09h00min. O Edital contendo as instruções estará à disposição dos interessados no aplicativo denominado "Licitações-e", desenvolvido pelo Banco do Brasil S/A, constante da página eletrônica do Banco do Brasil, www.bb.com.br ou diretamente no site www.licitacoes-e.com.br e no site do Município www.vilarica.mt.gov. br.

Vila Rica / MT, 27 de Janeiro de 2015
CRISTINA MAGALHÃES CASTRO

ESTADO DO MATO GROSSO DO SUL

PREFEITURA MUNICIPAL DE CAMPO GRANDE
SECRETARIA MUNICIPAL DE INFRAESTRUTURA, TRANSPORTE E HABITAÇÃO-SEINTRHA

RESULTADOS DE JULGAMENTOS
TOMADA DE PREÇOS N. 32/2014

Processos n. 65.005/2014-75

O Município de Campo Grande, Estado de Mato Grosso do Sul, através da Comissão Permanente de Licitação, torna público que na Licitação em epígrafe, tendo por objeto a "EXECUÇÃO DE OBRAS, VISANDO A REFORMA DA UNIDADE BÁSICA DE SAÚDE - MARABÁ, EM CAMPO GRANDE - MS", resultou vencedora conforme Parecer Técnico/Jurídico Conclusivo, a empresa CONSTRUTORA RIAL LTDA-ME.

TOMADA DE PREÇOS N. 37/2014

Processos n. 65.022/2014-94

O Município de Campo Grande, Estado de Mato Grosso do Sul, através da Comissão Permanente de Licitação, torna público que na Licitação em epígrafe, tendo por objeto a "EXECUÇÃO DE OBRAS, VISANDO A REFORMA DA UNIDADE BÁSICA DE SAÚDE - CIDADE MORENA, EM CAMPO GRANDE - MS", resultou vencedora conforme Parecer Técnico/Jurídico Conclusivo, a empresa AJOTA ENGENHARIA E CONSTRUÇÃO LTDA.

Campo Grande-MS, 27 de janeiro de 2015.
SERGIO HENRIQUE DA SILVA TAVARES
Presidente da Comissão

PREFEITURA MUNICIPAL DE COXIM

AVISOS DE REVOGAÇÃO
TOMADA DE PREÇOS Nº 1/2015

O Município de Coxim - Estado de Mato Grosso do Sul, TORNA PÚBLICO, que o PROCESSO LICITATÓRIO Nº 001/2015, na modalidade de TOMADA DE PREÇOS Nº 001/2015, fica no presente ato, REVOGADO, em todos os seus termos, para conhecimento da (s) interessada (s) e de quem mais interessar possa, a REVOGAÇÃO acontece devido necessidades de adequações na planilha orçamentária, conforme decisão circunstanciada inserta no processo licitatório.

TOMADA DE PREÇOS Nº 2/2015

Município de Coxim - Estado de Mato Grosso do Sul, TORNA PÚBLICO, que o PROCESSO LICITATÓRIO Nº 002/2015, na modalidade de TOMADA DE PREÇOS Nº 002/2015, fica no presente ato, REVOGADO, em todos os seus termos, para conhecimento da (s) interessada (s) e de quem mais interessar possa, a REVOGAÇÃO acontece devido necessidades de adequações na planilha orçamentária, conforme decisão circunstanciada inserta no processo licitatório.

TOMADA DE PREÇOS Nº 3/2015

Município de Coxim - Estado de Mato Grosso do Sul, TORNA PÚBLICO, que o PROCESSO LICITATÓRIO Nº 003/2015, na modalidade de TOMADA DE PREÇOS Nº 003/2015, fica no presente ato, REVOGADO, em todos os seus termos, para conhecimento da (s) interessada (s) e de quem mais interessar possa, a REVOGAÇÃO acontece devido necessidades de adequações na planilha orçamentária, conforme decisão circunstanciada inserta no processo licitatório.

Coxim-MS, 26 de janeiro de 2015.
AIRTON MOTA
Gerente de Gestão de Compras e Licitação

COMERCIALIZAÇÃO PROIBIDA POR TERCEIROS

PREFEITURA MUNICIPAL DE DOURADINA

EXTRATO DE CONTRATO Nº 95/2014

Processo Adm.Nº 74/2014 PREGÃO PRESENCIAL 17/2014
Partes: Prefeitura Municipal de Douradina - MS e DARCI CORDEIRO DE ARAÚJO - Objeto da Licitação: Seleção de proposta mais vantajosa visando a contratação de empresa para reparo, funilaria e pintura de uma van ducato e dois micro-ônibus. Dotação Orçamentária: 02.10.12.361.016.2047-3.3.90.39.19 / 02.10.12.361.016.204-3.3.90.39.19. Valor R$ 9.800,00 Foro: Itaporã - MS. Vigência: 17/12/2014 a 17/12/2015

EXTRATO DE CONTRATO Nº 2/2015

Processo Adm. Nº Partes: Prefeitura Municipal de Douradina - MS e Zeni Pereira da Silva Martins - ME - Objeto da Licitação: Aquisição de Materiais de Construção, para reformas e reparos dos prédios públicos, em atendimento as Secretarias solicitantes do Município de Douradina/MS.Dotação Orçamentária:
02.04.04.122.005.2006.3.3.90.39.99-
02.06.15.122.005.2007.3.3.90.39.99
02.07.08.244.013.2011.3.3.90.39.99-
02.08.08.241.013.2012.3.3.90.39.99
02.09.08.243.013.2016.3.3.90.39.99-
02.10.12.361.016.2019.3.3.90.39.99
02.13.10.301.020.2026.3.3.90.39.99-
02.14.20.601.022.2030.3.3.90.39.99
Valor: R$ 201.098,55 Vigência: 05/01/2015 a 05/02/2016. Foro: Itaporã - MS. Douradina, MS, 05/01/2015. Assinam: Darcy Freire e Rodrigo Alexandre Pereira.

EXTRATO CONTRATO Nº 3/2015

Processo Adm. Nº 75/2014 PREGÃO PRESENCIAL 18/2014
Partes: Prefeitura Municipal de Douradina - MS e Zeni Pereira da Silva Martins - ME - Objeto da Licitação: Aquisição de Materiais de Construção, para reformas e reparos dos prédios públicos, em atendimento as Secretarias solicitantes do Município de Douradina/MS.Dotação Orçamentária:
02.04.04.122.005.2006.3.3.90.39.99-
02.06.15.122.005.2007.3.3.90.39.99
02.07.08.244.013.2011.3.3.90.39.99-
02.08.08.241.013.2012.3.3.90.39.99
02.09.08.243.013.2016.3.3.90.39.99-
02.10.12.361.016.2019.3.3.90.39.99
02.13.10.301.020.2026.3.3.90.39.99-
02.14.20.601.022.2030.3.3.90.39.99
Valor: R$ 32.622,55 Vigência: 05/01/2015 a 05/02/2016. Foro: Itaporã - MS.
Douradina, MS, 05/01/2015. Assinam: Darcy Freire e Rodrigo Alexandre Pereira.

AVISO DE LICITAÇÃO FRACASSADA
TOMADA DE PREÇOS Nº. 42/2014

Processo Administrativo Nº. 078/2014
O MUNICÍPIO DE DOURADINA/MS, por intermédio da Comissão Permanente de Licitação, designada pela Portaria nº. 151, de 11 de setembro de 2014, no uso de suas atribuições, torna público o resultado final do certame licitatório epígrafe, que tem por objeto a seleção de proposta mais vantajosa, visando a contratação de empresa do ramo de engenharia civil para reforma de muro, calçadas e portões da Escola Municipal Mirena Amélia Batista no município de Douradina/MS, em conformidade com as especificações contidas no Memorial Descritivo, Planilha Orçamentária, Cronograma Físico Financeiro e Projetos Arquitetônicos contidos no Edital de licitação. Em decorrência de todos os interessados terem sido INABILITADOS do certame, a Comissão Permanente de Licitação declara que a citada licitação restou FRACASSADA, e que se houver interesse na contratação do objeto pelo órgão solicitante, deverá ser lançado novo procedimento licitatório.

Douradina/MS, 22 de janeiro de 2015.
SUZETH FERREIRA DA SILVA GOMES
Presidenta da Comissão

AVISOS DE LICITAÇÃO
PREGÃO PRESENCIAL Nº 2/2015

Processo Administrativo Nº 02/2015
A Prefeitura Municipal de Douradina, Estado de Mato Grosso do Sul, através de seu Pregoeiro Oficial, torna público para conhecimento dos interessados que fará realizar licitação na modalidade acima mencionada, do tipo Menor Preço Item, em conformidade com as disposições da Lei nº 10.520/02, Lei nº 8.666/93, de 21/06/93, e suas alterações posteriores e pelo Edital, que tem como objeto: Contratação de empresa para a aquisição de Equipamentos e Materiais Permanentes para consultório odontológico em atendimento a Secretaria Municipal de Saúde do município de Douradina/MS., conforme condições estabelecidas neste edital e em conformidade com a Proposta de Preço - Anexo I. , em sessão pública, às 09:00hs do dia 10 de fevereiro de 2015, na sala de licitações, localizada a Rua Domingos da Silva n.º 1250 - Centro, Douradina/MS, onde serão recebidos os envelopes de proposta comercial e documentos de habilitação. O Edital estará à disposição dos interessados mediante o pagamento da taxa de R$ 30,00 (trinta reais). A guia poderá ser retirada para pagamento no Setor de Tributação da Prefeitura Municipal de Douradina, sito na Rua Domingos da Silva n.º 1250 - Centro, no horário das 07:00 às 12:00 horas.

Douradina - MS, 12 de janeiro de 2015.
RAFAEL HENRIQUE ALVES MACHADO
Pregoeiro

TOMADA DE PREÇOS Nº1/2015

Processo administrativo nº 03/2015
A Prefeitura Municipal de Douradina - Estado de Mato Grosso do Sul, através da Comissão Permanente de Licitação, TORNA PÚBLICO para conhecimento dos interessados, que fará realizar no dia 13 de fevereiro de 2015, às 09h00 a licitação na modalidade acima mencionado do tipo menor preço global, em conformidade com a Lei n.º 8666/93 e demais dispositivos aplicáveis.
OBJETO:
Seleção de proposta mais vantajosa, visando a contratação de empresa do ramo de engenharia civil para reforma de muro, calçadas e portões da Escola Municipal Mirena Amélia Batista no município de Douradina/MS, em conformidade com as especificações contidas no Memorial Descritivo, Planilha Orçamentária, Cronograma Físico Financeiro e Projetos Arquitetônicos contidos no Edital de licitação.
LOCAL E DATA DE ABERTURA:
A abertura e julgamento das propostas serão realizados no dia 13 de fevereiro de 2015 às 09h00, no setor de licitações da Prefeitura Municipal de Douradina/MS, sito na Rua Domingos da Silva, 1250 - Centro, neste município.
AQUISIÇÃO DO EDITAL:
A pasta completa do edital deverá ser retirada no Departamento de Compras e Licitações, no endereço supra citado, mediante o recolhimento da taxa no valor de R$ 30,00, no horário das 07:00 as 12:00 horas. Poderão participar da presente licitação as empresas devidamente inscritas no registro de Fornecedores da Prefeitura Municipal de Douradina/MS, no ramo pertinente ao objeto da licitação e que atenderem a todas as condições exigidas para cadastramento até o 3º (terceiro) dia anterior à data do recebimento dos envelopes. Informações poderão ser obtidas pelo telefone (067) 3412 - 1104.

Douradina/MS, 19 de janeiro de 2015.
SUZETH FERREIRA DA SILVA GOMES
Presidente da Comissão

AVISOS DE ADJUDICAÇÃO
PREGÃO PRESENCIAL 17/2014

Nos termos do ART. 4º, inciso XX da Lei Federal nº 10.520/02 e suas alterações o Pregoeiro Municipal de Douradina/MS, no uso de suas atribuições que lhe são conferidas por Lei, concluído os trabalhos de abertura, julgamento e classificação de habilitação e propostas apresentadas ao presente certame, tendo por base o resultado classificatório antes apresentado pela Equipe de Apoio, decidiu por Adjudicar o objeto da presente licitação a licitante classificado: Darci Cordeiro de Araújo Valor R$ 9.800,00

Douradina/MS, 16 de Dezembro 2014

PREGÃO PRESENCIAL 18/2014

Nos termos do ART. 4º, inciso XX da Lei Federal nº 10.520/02 e suas alterações o Pregoeiro Municipal de Douradina/MS, no uso de suas atribuições que lhe são conferidas por Lei, concluído os trabalhos de abertura, julgamento e classificação de habilitação e propostas apresentadas ao presente certame, tendo por base o resultado classificatório antes apresentado pela Equipe de Apoio, decidiu por Adjudicar o objeto da presente licitação a licitantes classificado:
Vencedores: Zeni Pereira da Silva Martins R$ 201.098,55 e R.A. Pereira - ME R$ 32.622,55

Douradina/MS, 17 de Dezembro de 2014
RAFAEL HENRINQUE ALVES MACHADO
Pregoeiro

AVISOS HOMOLOGAÇÃO
PREGÃO PRESENCIAL Nº 17/2014

Nos termos do Art. 4, inciso XXII da Lei Federal N° 10.520/02 e as suas alterações, o Prefeito Municipal de Douradina - MS, no uso de suas atribuições que lhe são conferidas por Lei, abaixo assinado, acolhendo a manifestação da Comissão Permanente de Licitação, levando em consideração a abertura e julgamento do presente PROCESSO DE LICITACÃO, tendo cumprido todos os requisitos e princípios estabelecidos em lei, HOMOLOGO o objeto da Licitação supra citada, que tem como fornecedor abaixo e cujo objeto: Contratação de empresa para reparo, funilaria e pintura de uma van ducato e dois micro-ônibus. VENCEDOR Darci Cordeiro de Araújo Valor R$ 9.800,00

Douradina/MS, 16 de Dezembro 2014.

PREGÃO PRESENCIAL Nº 18/2014

Nos termos do Art. 4, inciso XXII da Lei Federal N° 10.520/02 e as suas alterações, o Prefeito Municipal de Douradina - MS, no uso de suas atribuições que lhe são conferidas por Lei, abaixo assinado, acolhendo a manifestação da Comissão Permanente de Licitação, levando em consideração a abertura e julgamento do presente PROCESSO DE LICITACÃO, tendo cumprido todos os requisitos e princípios estabelecidos em lei, HOMOLOGO o objeto da Licitação supra citada, que tem como fornecedor abaixo e cujo objeto: Contratação de empresa para aquisições de materiais de construções, para reformas e reparos de prédios público do município de Douradina/MS. VENCEDOR: Zeni Pereira da Silva Martins R$ 201.098,55 e R.A. Pereira - ME R$ 32.622,55

Douradina/MS, 5 de janeiro de 2015.
DARCY FREIRE
Prefeito

RESULTADOS DE JULGAMENTOS
TOMADA DE PREÇOS Nº 39/2014

A Prefeitura Municipal de Douradina - MS, TORNA PÚBLICO o Seguinte Resultado - Objeto da Licitação: Contratação de empresa para aquisição de peças de veículos leves em atendimento as Secretarias solicitantes do Município de Douradina/MS. Vencedores Eliceche & Lima Ltda-ME R$ 47.203,20 e Mercodiesel Com de Peças Automotivas e Serviços R$ 105.194,99.

TOMADA DE PREÇOS Nº 40/2014

A Prefeitura Municipal de Douradina - MS, TORNA PÚBLICO o Seguinte Resultado - Objeto da Licitação: Contratação de empresa especializada em oficina mecânica leve para troca, reparos e manutenção corretivas dos veículos da frota municipal de Douradina/MS. Vencedores Eliceche & Lima Ltda-ME R$ 93.753,00

Douradina, MS, 19 de dezembro de 2014
SUZETH FERREIRA DA SILVA GOMES
Presidente CPL

PREGÃO PRESENCIAL Nº17/2014

O MUNICÍPIO DE DOURADINA - MS, TORNA PÚBLICO AOS INTERESSADOS, O SEGUINTE RESULTADO: Seleção de proposta mais vantajosa visando a contratação de empresa para reparo, funilaria e pintura de uma van ducato e dois micro-ônibus.
VENCEDOR Darci Cordeiro de Araújo Valor R$ 9.800,00

Douradina/MS, 16 de Dezembro de 2014

PREGÃO PRESENCIAL 018/2014

O MUNICÍPIO DE DOURADINA - MS, TORNA PÙBLICO AOS INTERESSADOS, O SEGUINTE RESULTADO: Contratação de empresa para aquisições de materiais de construções, para reformas e reparos de prédios público do município de Douradina/MS.
VENCEDORES: Zeni Pereira da Silva Martins R$ 201.098,55 e R.A. Pereira - ME R$ 32.622,55

Douradina/MS, 17 de Dezembro de 2014
RAFAEL HENRINQUE ALVES MACHADO
Pregoeiro

PREFEITURA MUNICIPAL DE LAGUNA CARAPÃ

EXTRATO DE CONTRATO N° 2/2015

PROCESSO Nº 122/2014. PARTES: Município de Laguna Carapã e a empresa Ciarama Máquinas Ltda. OBJETO: Trator 0 Km, com potência mínima de 145 CV, sem cabine, 4x4, com hidráulico, ano de fabricação/modelo de no mínimo 2014, com todos os equipamentos obrigatórios de série e exigidos pelo Código Brasileiro de Trânsito, conforme Anexos e demais documentos, que integram este Edital, que será adquirido com recursos provenientes do Contrato de Repasse nº. 1013453-00/2013/MDA/CAIXA. DOTAÇÃO ORÇAMENTÁRIA: 192.02.011.1014.20.606.0005-4.4.90.52.00.00.123 - Equipamentos e Material Permanente. VALOR: 163.200,00 (Cento e sessenta e três mil e duzentos reais). VIGÊNCIA: 13/01/2015 à 13/03/2015. DATA DA ASSINATURA: 13/01/2015. Assinam: Itamar Bilibio - Prefeito Municipal e José Luis Toesca de Aquino - Pela Contratada.

PREFEITURA MUNICIPAL DE MARACAJÚ

AVISO DE LICITAÇÃO
PREGÃO PRESENCIAL Nº 5/2015

Processo Administrativo Nº 010/2.015
O MUNICÍPIO DE MARACAJU, Estado de Mato Grosso do Sul, através do Grupo Executivo de Licitações, Contratos e Controle de Almoxarifado, por intermédio do Pregoeiro Oficial, torna público que se encontra aberta a licitação na modalidade de Pregão Presencial, nos termos da legislação pertinente: OBJETO: Visa receber proposta para aquisição de 01 (uma) Motoniveladora, nova, de fabricação nacional, visando atender o Contrato de Repasse nº799331/2013, celebrado entre a União Federal, por intermédio do Ministério do Desenvolvimento Agrário, representado pela Caixa Econômica Federal, e o Município de Maracaju/MS, objetivando a execução de ações relativas ao MDA Pronat - Maquinário. EXECUÇÃO: direta; TIPO: Menor preço; DATA/HORÁRIO E LOCAL DA ABERTURA: A proposta e documentação, deverão ser entregues até o dia 11 de Fevereiro de 2.015 às 08:00 horas, no recinto do Grupo Executivo de Licitações, Contratos e Controle de Almoxarifado, sito à Rua Appa, nº120, centro, neste Município, onde também poderão as interessadas obter o Edital contendo as especificações e bases da licitação. Maracaju-MS, 27 de Janeiro de 2.015.

LENILSO CARVALHO ANTUNES
Pregoeiro

EXEMPLAR DE ASSINANTE DA IMPRENSA NACIONAL

ESTADO DE MINAS GERAIS

PREFEITURA MUNICIPAL DE ALMENARA

RETIFICAÇÃO

Nos Avisos de Licitação T.P Nº 01 , 02/2015 E P.P 04/2015 Publicado no DOU Seção 03 Pag-203 Dia 27/01/2015 ONDE SE LÊ No TITULO CAMARA MUNICIPAL DE ALMENARA LEIA -SE PREFEITURA MUNICIPAL DE ALMENARA

PREFEITURA MUNICIPAL DE BUENÓPOLIS

EXTRATO DE CONTRATO

Processo n.º 106/2014 - Tomada de Preços 010/2014
Objeto: Contratação de empresa para prestação de serviços de execução de obra de construção de cobertura de quadra na Escola Municipal Noemi da Costa Pereira - Termo de Compromisso TAC 11525/2014 - FNDE/MEC. Contratado: WIVALDO CAMPOS SANTANA - EIRELLI - valor: R$ 162.274,69 (cento e sessenta e dois mil duzentos e setenta e quatro reais e sessenta e nove centavos).email:licitacao@buenopolis.mg.gov.br - CPL.

AVISO DE LICITAÇÃO
TOMADA DE PREÇOS Nº 2/2015

Processo n.º 007/2015
Objeto: Contratação de empresa para execução de obra de construção de 01(um) Centro de Referência de Assistência Social - CRAS, no Município de Buenópolis/MG - Contrato de Repasse 0400672-91/2012/FNAS/CAIXA. Data: 27/02/2015 as 14:00 horas. Informações Telefax: 0xx38-3756-1213 - E-mail: licitacao@buenopolis.mg.gov.br - CPL.

Buenópolis, 27 de janeiro de 2015.
JOSÉ ALVES
Prefeito

PREFEITURA MUNICIPAL DE CACHOEIRA DE MINAS

AVISO DE ADJUDICAÇÃO
PREGÃO PRESENCIAL Nº 63/2014

O Município de Cachoeira de Minas torna público: Processo Licitatório n.º 208/14 - Pregão Presencial n.º 063/14 cujo objeto refere-se à contratação de serviços de transporte escolar dentro do Município. Após realizadas as fases de lances e diante da habilitação das empresas e pessoas físicas participantes, pregoeira e sua equipe de apoio procederam à adjudicação dos itens/roteiros constantes do processo. Ficando, portanto ADJUDICADOS os ITENS/ROTEIROS 01, 02, 07 e 20 para a empresa TRANSPORTES COLETIVOS VILAS BOAS LTDA ME; os ITENS/ROTEIROS 03, 06 e 08 para a empresa SAO FRANCISCO VIAGENS LTDA - ME; o ITEM/ROTEIRO 04 para a pessoa física ARNOLDO DE OLIVEIRA ROCHA; os ITENS/ROTEIROS 10 e 14 para a pessoa física LEANDRI APARECIDO CAMPOS; os ITENS/ROTEIROS 11 e 15 para a pessoa física LUIZ DONIZETTI BARBOSA; os ITENS/ROTEIROS 16 e 19 para a pessoa física MONICA CASSIA DE FARIA; e o ITEM/ROTEIRO 21 para a empresa MARGONATO E ALMEIDA TRANSPORTE E TURISMO LTDA - ME; passando para autoridade competente para posterior homologação. Conforme segue nos termos da Ata da Sessão de Julgamento anexa ao Processo em epígrafe.

Em 27 de Janeiro de 2015.
ARLETE DE OLIVEIRA
Pregoeira

PREFEITURA MUNICIPAL DE CAMPOS GERAIS

AVISO DE INEXIGIBILIDADE DE LICITAÇÃO

PROC. LIC. 05/2015
O Municipio Campos Gerais- MG, torna público, ratificação referente Proc. Lic. 05/2015 - Inexigibilidade 01/2015, nos termos do art. 25 inc. I da Lei 8666/93 e alterações, para aquisição de 13 m de tubo metálico corrugado, pelo valor de R$ 9.308,00 - Fornecedor - ARMCO STACO S.A. INDUSTRIA METÁLICA, CNPJ 72.343.882/0001-07.

Campos Gerais, 27 de janeiro de 2015.
EDÉSIO JOSÉ VIEIRA
Presidente da CPL

PREFEITURA MUNICIPAL DE CAPELA NOVA

AVISO DE LICITAÇÃO
PREGÃO PRESENCIAL Nº 3/2015

O Município de Capela Nova/MG torna público o Processo de Licitação 04/2015 - Pregão Presencial 03/2015. Abertura 11/02/2015 - 09h30min em sessão pública na Prefeitura Municipal, localizada na Rua Lopes de Assis, nº 09, centro. Objeto: aquisição de gêneros alimentícios para merenda escolar. Edital na integra no site www.capelanova.mg.gov.br. Duvidas através do telefone (31) 37271171, licitar@capelanova.mg.gov.br ou diretamente na Prefeitura Municipal.

LUIZ GONZAGA DA SILVA
Prefeito

PREFEITURA MUNICIPAL DE CONQUISTA

AVISOS DE LICITAÇÃO
CONCORRÊNCIA Nº 1/2015

Objeto: CONCESSÃO DE USO DE BEM PÚBLICO RELATIVO AO FUNCIONAMENTO DO BAR LOCALIZADO NAS DEPENDENCIAS DO CONQUISTA TÊNIS CLUBE, COM O OBJETIVO DE ATENDER AOS USUÁRIOS DO CLUBE, EM ATENDIMENTO Á SECRETARIA MUNICIPAL DE ESPORTE E LAZER. Fundamento: Leis nº 8.666/93, 10.520/2002, Lei Complementar nº 123/06 e demais legislações aplicáveis.Recebimento dos envelopes de habilitação e proposta de preços: até ás 12:45 horas do dia 27/02/2015. Abertura dos envelopes: ás 13:00 hs no mesmo dia e local.Valor mínimo: R$ 500,00 mensais. Local para aquisição do edital: Depto. de Licitações, situado Praça Cel. Tancredo França, 181, centro - Conquista/MG,ou www.conquista.mg.gov.br. Informações poderão ser obtidas pelos telefones (0xx34) 3353-1227 ramal 201.

TOMADA DE PREÇOS Nº 1/2015

Objeto: CONTRATAÇÃO DE EMPRESA PARA EXECUÇÃO DOS SERVIÇOS DE COMPLEMENTAÇÃO DE OBRAS DO CONQUISTA TÊNIS CLUBE, COM O OBJETIVO DE CUMPRIR AS ADEQUAÇÕES QUE SE FAZEM NECESSÁRIAS PARA GARANTIR A SEGURANÇA DOS FREQUENTADORES DAQUELA LOCALIDADE CONTRA EVENTUAIS RISCOS DE INCÊNDIO E PÂNICO, CONFORME LEI ESTADUAL Nº 14.130/2001. Fundamento: Leis nº 8.666/93, 10.520/2002, Lei Complementar nº 123/06 e demais legislações aplicáveis.Recebimento dos envelopes de habilitação e proposta de preços: até ás 13:00 horas do dia 13/02/2015. Abertura dos envelopes: no mesmo dia, horário e local.Valor estimado da licitação: R$ 15.871,66. Local para aquisição do edital: Depto. de Licitações, situado Praça Cel. Tancredo França, 181, centro - Conquista/MG,ou www.conquista.mg.gov.br. Informações poderão ser obtidas pelos telefones (0xx34) 3353-1227 ramal 201.

Conquista-MG, 27 de janeiro de 2015.
IARA MARIA RIBEIRO
Presidente da CPL

PREFEITURA MUNICIPAL DE CORAÇÃO DE JESUS

AVISO DE DISPENSA DE LICITAÇÃO Nº 9/2014

Processo Administrativo nº 0115/2014.
O Prefeito de Coração de Jesus/MG torna público, conforme disposições do Art. 24, Inciso X da Lei 8.666/93, que Ratificou o Processo mencionado, cujo objeto é: locação de imóvel para fins sociais. Valor R$ 1.800,00. Vigência: 27/01/2015 a 27/12/2015. Contratado: Edimar da Conceição Pereira Barbosa.

Coração de Jesus, 27 de janeiro de 2015.
PEDRO MAGALHÃES ARAÚJO NETO

AVISOS DE LICITAÇÃO
PREGÃO PRESENCIAL PRP Nº 1/2015

A PREFEITURA MUNICIPAL DE CORAÇÃO DE JESUS/MG Torna Público o PROCESSO LICITATÓRIO Nº 002/2015 - PREGÃO PRESENCIAL para Registro de Preços Nº 001/2015, Cujo Objeto é Aquisição de Combustíveis. Abertura da Sessão: 10/02/2015 às 08h00min. Edital e Anexos Disponíveis no Site: www.coracaodejesus.mg.gov.br. Maiores Informações Através do Telefone: (38) 3228-2282 ou e-mail: licitacoracao@yahoo.com.br.

PREGÃO PRESENCIAL Nº 2/2015

A PREFEITURA MUNICIPAL DE CORAÇÃO DE JESUS/MG. Torna Público o PROCESSO LICITATÓRIO Nº 003/2015 - PREGÃO PRESENCIAL Nº 002/2015, Cujo Objeto é Contratação de Empresa ou Pessoa Física para Prestar Serviços de Transporte Escolar Referente à Rota Esporas/Fazenda Rui/Esporas. Abertura da Sessão: 10/02/2015 às 10h00min. Edital e Anexos Disponíveis no site: www.coracaodejesus.mg.gov.br. Maiores Informações Através do Telefone: (38) 3228-2282 ou e-mail: licitacoracao@yahoo.com.br.

PREGÃO PRESENCIAL PRP Nº 3/2015

A PREFEITURA MUNICIPAL DE CORAÇÃO DE JESUS/MG. Torna Público o PROCESSO LICITATÓRIO Nº 004/2015 - PREGÃO PRESENCIAL para Registro de Preços Nº 003/2015, Cujo Objeto é Aquisição de Brinquedos Pedagógicos e Parquinhos para o CEMEI e Pré - Escolar Municipais. Abertura da Sessão: 10/02/2015 às 11h00min. Edital e Anexos Disponíveis no Site: www.coracaodejesus.mg.gov.br. Maiores Informações Através do Telefone: (38) 3228-2282 ou e-mail: licitacoracao@yahoo.com.br.

PREGÃO PRESENCIAL PRP Nº 4/2015

A PREFEITURA MUNICIPAL DE CORAÇÃO DE JESUS/MG Torna Público o PROCESSO LICITATÓRIO Nº 005/2015 - PREGÃO PRESENCIAL para Registro de Preços Nº 004/2015, Cujo Objeto é Aquisição de Fraldas Descartáveis Infantis para o CEMEI e Pré - Escolar Municipais. Abertura da Sessão: 11/02/2015 às 09h00min. Edital e Anexos Disponíveis no Site: www.coracaodejesus.mg.gov.br. Maiores Informações Através do Telefone: (38) 3228-2282 ou e-mail: licitacoracao@yahoo.com.br.

PREGÃO PRESENCIAL PRP Nº 5/2015

A PREFEITURA MUNICIPAL DE CORAÇÃO DE JESUS/MG. Torna Público o PROCESSO LICITATÓRIO Nº 006/2015 - PREGÃO PRESENCIAL para Registro de Preços Nº 005/2015, Cujo Objeto é Aquisição de Gêneros Alimentícios Destinados a Manutenção das Secretarias Municipais. Abertura da Sessão: 11/02/2015 às 11h00min. Edital e Anexos Disponíveis no Site: www.coracaodejesus.mg.gov.br. Maiores Informações Através do Telefone: (38) 3228-2282 ou e-mail: licitacoracao@yahoo.com.br.

TOMADA DE PREÇOS Nº 1/2015

A PREFEITURA MUNICIPAL DE CORAÇÃO DE JESUS/MG. Torna Público o PROCESSO LICITATÓRIO Nº 001/2015 - TOMADA DE PREÇO Nº 001/2015, Cujo Objeto é Contratação de Empresa para Prestação de Serviço de Pavimentação Asfáltica em PMF, das Ruas Topázio e Outras, Conforme Contrato de Repasse Nº 708026/MCIDADES/Caixa. Abertura da Sessão: 13/02/2015 às 09h00min. Edital e Anexos Disponíveis no Site: www.coracaodejesus.mg.gov.br. Maiores Informações Através do Telefone: (38) 3228-2282 ou e-mail: licitacoracao@yahoo.com.br.

PEDRO MAGALHÃES ARAÚJO NETO
Prefeito

PREFEITURA MUNICIPAL DE CORONEL FABRICIANO

AVISO DE LICITAÇÃO
PREGÃO PRESENCIAL Nº 15/2015

PROCESSO Nº 174/2015.
Objeto: aquisição de gêneros alimentícios secos e sucos para atendimento aos alunos das escolas da rede municipal, creches conveniadas e alunos da Educação de Jovens e Adultos (EJA) no 1º semestre de 2015, em atendimento a Secretaria Municipal de Educação e Cultura, Recursos do Programa Nacional de Alimentação Escolar (PNAE) Ensino Fundamental, PROGRAMA MAIS EDUCAÇÃO, PNAE PRE ESCOLA, PNAE CRECHE, PNAE EJA, QSE e Recursos Próprios. Abertura dia 10/02/2015, às 09h00min. O Edital poderá ser retirado no site www.fabriciano.mg.gov.br ou repassado via e-mail mediante solicitação via FAX pelo telefone 31-3846-7077/7767.

Coronel Fabriciano, 26 de janeiro de 2015.
MARILZA MARQUES DE OLIVEIRA
Pregoeira

PREFEITURA MUNICIPAL DE DIVINO DAS LARANJEIRAS

AVISO DE LICITAÇÃO
PREGÃO PRESENCIAL N° 5/2015

A Prefeitura Municipal de Divino das Laranjeiras/MG, torna público que se fará realizar Procedimento Licitatório sob o n° 007/2015 na Modalidade Pregão Presencial sob o n° 005/2015, Sistema Registro de Preço, cujo objeto é a Aquisição Parcelada de Material de Construção (Agua e Esgoto, Ferramentas, Madeiras, Telhas e Acessórios, Areia e Brita, Arames e Ferro, Pintura, Segurança, Cerâmico, Manilhas e Tijolos, Cimento e Elétrico para Atender as Necessidades do Município de Divino das Laranjeiras/MG, Durante o Exercício do Ano de 2015, com abertura dos envelopes no dia 06/02/2015 as 09h00min. O Edital poderá ser retirado junto a CPL, na Avenida Minas Gerais, n° 50, Centro ou através do site: www.divinodaslaranjeiras.mg.gov.br/licitacoes

Divino das Laranjeiras-MG, 26 de janeiro de 2015.
RONALD SOUZA FERREIRA FRANCO
Pregoeiro

PREFEITURA MUNICIPAL DE ENGENHEIRO CALDAS

AVISO DE REGISTRO DE PREÇOS

O Município de Engenheiro Caldas-MG, homologação, adjudicação e extrato do pregão registro de preços nº 5/2014: Menor Preço por item, Objeto: aquisição de gêneros alimentícios para merenda escolar. Município De Engenheiro Caldas x Jose Mauricio De Souza-ME Valor R$ 310.750,00 e Maria Da Penha Romano 07396079608 Valor R$ 131.710,00. Vigência 26 de janeiro de 2016, pregoeiro.

Engenheiro Caldas-MG, 27 de janeiro 2015.
JUAREZ CONTIN JUNIOR
Prefeito

COMERCIALIZAÇÃO PROIBIDA POR TERCEIROS

PREFEITURA MUNICIPAL DE ENGENHEIRO NAVARRO

AVISO DE LICITAÇÃO
PREGÃO PRESENCIAL Nº 6/2015

PP 6/2015. Proc. 007/2015 - PP 006/2015 - Cont. Serv. Gráfica - Credenc: 10/02/2015 - 10:00hs - (38)3253-1177.

ANA A. PERPÉTUO
Pregoeira

PREFEITURA MUNICIPAL DE GUARACIAMA

AVISO DE ADESÃO A REGISTRO DE PREÇOS Nº 20/2014

O Município de Guaraciama, torna pública a adesão à Ata de Registro de Preços nº 20/2014 decorrente do Processo Administrativo nº 23034.005578/2013-93, Pregão Eletrônico nº 63/2013. Órgão gerenciador: Fundo Nacional de Desenvolvimento da Educação - FNDE. Objeto: aquisição de 02 (dois) Ônibus Escolar Rural ORE 2. Fornecedor: MAN Latin América Indústria e Comércio de Veículos Ltda. CNPJ: 06.020.318/0001-10. Valor: R$ 489.000,00 (quatrocentos e oitenta e nove mil reais).

Guaraciama, 27 de janeiro de 2015.
FILOMENO AFONSO DE FIGUEIREDO
Prefeito

PREFEITURA MUNICIPAL DE INHAPIM

EXTRATOS DE TERMOS ADITIVOS

Primeiros Termos Aditivos de prorrogação de prazo do contrato 045.1/2014 da empresa FELIPE RAPHAEL PASCOAL EIRELI - EPP com vigência de 23/01/2015 a 22/09/2015, assinado no dia 23 de janeiro de 2015; contrato de nº 045.2/2014 da empresa CONSTRUTORA CONSTRULAR LTDA com vigência de 26/01/2015 a 25/09/2015, assinado no dia 26 de janeiro de 2015; contrato de nº 045.3/2014 da empresa CONSTRUTORA CONSTRULAR LTDA com vigência de 26/01/2015 a 25/09/2015, assinado no dia 26 de janeiro de 2015; contrato de nº 045.4/2014 da empresa CONSTRUMAP CONSTRUTORA LTDA com vigência de 23/01/2015 a 22/09/2015, assinado no dia 23 de janeiro de 2015 e contrato de nº 045.5/2014 da empresa CONSTRUMAP CONSTRUTORA LTDA com vigência de 23/01/2015 a 22/09/20151, assinado no dia 23 de janeiro de 2015.

PREFEITURA MUNICIPAL DE ITAGUARA

EXTRATO DE TERMO ADITIVO

6º Termo Aditivo do Contrato 77/2012. Processo Licitatório 01/2012. Concorrência 01/2012. Contratada- ENGEGAL ENGENHARIA LTDA. Objeto: Execução das obras, com fornecimento de material, da E.T.E. ESTAÇÃO DE TRATAMENTO DE ESGOTOS SANITÁRIOS DO MUNICÍPIO DE ITAGUARA/MG. Contrato de Repasse 0350899-54/2011/ MCIDADES/ CAIXA e/ ou recursos próprios do município conforme especificações em Anexos Técnicos integrantes do Edital Concorrência nº 01/2012. Aditivo de Valor Aditado: R$ 449.282,33.

PREFEITURA MUNICIPAL DE ITAMBACURI
SECRETARIA MUNICIPAL DE ADMINISTRAÇÃO

AVISOS DE LICITAÇÃO
PREGÃO PRESENCIAL N° 9/2015

O município de Itambacuri, realizará no dia 10/02/2015, às 13:00 horas o Pregão Presencial 009/2015 - Objeto: prestação de serviços técnicos profissionais especializados para gestão proativa do VAF, já incluso sistema de automação desenvolvido totalmente em ambiente web. Edital e informações encontram-se à disposição dos interessados no setor de licitações à Praça dos Fundadores, 325 - Centro - tele/fax (33)3511-1455, nos dias úteis, no horário de 14 às 17 horas.

PREGÃO PRESENCIAL N° 10/2015

O município de Itambacuri, realizará no dia 10/02/2015, às 15:30 horas o Pregão Presencial 010/2015 - Objeto: aquisição de escavadeira hidráulica. Edital e informações encontram-se à disposição dos interessados no setor de licitações à Praça dos Fundadores, 325 - Centro - tele/fax (33)3511-1455, nos dias úteis, no horário de 14 às 17 horas.

Itambacuri, 26 de janeiro de 2015.
JULIANO AUGUSTO GUEDES.
Presidente da Comissão Permanente de Licitação

PREFEITURA MUNICIPAL DE JOANÉSIA

AVISO DE CHAMAMENTO PUBLICO

Torna Público para conhecimento dos interessados o chamamento publico, dispensa nº. 001/2015, Processo Administrativo nº. 002/2015, julgamento menor preço por item, cujo objeto e Aquisição de gêneros alimentícios da agricultura familiar e empreendedor rural destinado ao atendimento do Programa Nacional de Alimentação Escolar PNAE do município. Os envelopes contendo documentação e projeto de venda deverão ser entregues até as 10h00min do dia 09/02/2015 na comissão de licitação na sede da Prefeitura Municipal na Rua Joaquim Dias Moura, 12, Centro. A sessão terá início às 10h15min. Maiores informações (33) 3252-1130.

Joanésia-MG, 26 de janeiro de 2015.
ANTÔNIO CARLOS DE ALVARENGA
Prefeito

PREFEITURA MUNICIPAL DE LONTRA

RETIFICAÇÕES

No aviso de retificação. Processo Licitatório nº: 005/2015 - Pregão Presencial - 003/2015, publicado no DOU, Seção 3, dia 27/01/2015, página 205, para fins de registro de preços. Onde lê - se Abertura dia 10.02.2015 às 09:00 horas passa a lê - se Abertura dia 10.02.2015 as 14:00 horas.

No aviso de retificação. Processo Licitatório nº: 006/2015 - Pregão Presencial - 004/2015, publicado no DOU3, dia 27/01/2015, página 205. Onde lê - se Abertura dia 10.02.2015 às 14:00 horas passa a lê - se abertura dia 11.02.2015 as 09:00 horas.

PREFEITURA MUNICIPAL DE MONTE ALEGRE DE MINAS

AVISO DE LICITAÇÃO
PREGÃO PRESENCIAL Nº 20/2015

O Prefeito Municipal no uso de suas atribuições legais, através do Pregoeiro Municipal, torna público que fará realizar no dia 10 de fevereiro de 2015, às 12:00 horas, no Departamento de Licitações da Prefeitura Municipal de Monte Alegre de Minas, perante o Pregoeiro e Equipe de Apoio designados, o processo licitatório, sob a modalidade de Pregão Presencial, do tipo menor preço por item, para a aquisição de utensílios e material de copa e cozinha, destinados à manutenção das atividades de diversas Secretarias, durante o exercício de 2015. O Edital com todas as exigências e condições encontra-se à disposição dos interessados no endereço acima mencionado, no horário de 11:00 às 17:00h.

Monte Alegre de Minas-MG, 27 de janeiro de 2015.
SIDNEY CARDOSO BRAGA JÚNIOR

PREFEITURA MUNICIPAL DE MORRO DA GARÇA

AVISO

Torna público, que às 09hs, dos dias 10/02/2015, 11/02/2015, 12/02/2015, 13/02/2015 e 16/02/2015, será realizado os, PROCESSOS de Nº 03/2015 - Pregão Presencial Nº 02/2015, PROCESSO Nº 04/2015 - Pregão Presencial Nº 03/2015, Processo 06/2015 - Pregão Presencial 04/2015, Processo 07/2015 - Pregão Presencial 05/2015 e PROCESSO Nº 05/2015 - Tomada de Preço Nº 01-2015, Prédio da Prefeitura Municipal, situado na Praça São Sebastião, 440, Centro, nesta Cidade, realizará sessão para recebimento e abertura dos envelopes contendo a Proposta Comercial e documentação de Habilitação do tipo "MENOR PREÇO", contratação de empresas para fornecer pneus e afins, óleo lubrificantes e afins, medicamentos, material médico hospitalar e odontológico e empresa de engenharia para executar reforma do Centro de Saúde, exercício de 2015. Edital e informações, endereço acima ou fone: (38) 3725-1110, e-mail licitacao@morrodagarca.mg.gov.br no horário de 08h00min às 16h00min.

Morro da Garça-MG, 27 de janeiro de 2014.
JOSÉ CÂNDIDO FILHO
Presidente da Comissão Permanente de Licitação

PREFEITURA MUNICIPAL DE MURIAÉ

EXTRATO DE CONTRATO Nº 3/2015

Concorrência Pública n° 16/2014
OBJETO Prefeitura Municipal de Muriaé torna público Contrato nº 003/2015 - Concorrência Pública nº 016/2014 - Objeto: Contratação de empresa para fornecimento de materais e prestar serviços de mão de obra para construção de 01 Unidade Básica de Saúde (UBS), localizada no Bairro São Pedro, Município de Muriaé/MG - Contratada: J. A. A. Construcoes e Terraplanagens Eireli - ME - Valor: R$626.064,07 - Prazo: Inicia-se em 26/01/2015 e Encerra-se em 25/07/2015 - Dotação: 02.06.01.10.301.0042.1.109.4490.51.00 -

PREFEITURA MUNICIPAL DE OLHOS D'ÁGUA

AVISO

Convoca interessados em concorrer aos certames realizados pelo município a se cadastrarem-Pça. D. Quita, 90, Centro-(38)3215-7121-licitacaoolhosdagua@hotmail.com.

Olhos D'agua-MG, 27 de janeiro de 2015.
CLEVER APARECIDO AZEVEDO
Prefeito

AVISO DE HOMOLOGAÇÃO E ADJUDICAÇÃO
PREGÃO PRESENCIAL Nº 68/2014

Processo 0126/14 -
Aquis. Combustíveis-Homologa e Adjudica a favor de P. Petramar Ltda-17.611.876/0001-77, Vr. R$245.206,00-26/01/2015--(38)3215-7121-licitacaoolhosdagua@hotmail.com.

Olhos D'agua-MG, 27 de janeiro de 2015.
CLEVER APARECIDO AZEVEDO
Prefeito

AVISOS DE LICITAÇÃO
PREGÃO PRESENCIAL Nº 7/2015

Processo 07/15 - Pregão Presencial 07/15
Aquis. Mat. Escolar, Escritório e Educativo. Abertura 11/02/15 as 08:30. (38) 3251-7121, licitacaoolhosdagua@hotmail.com.

PREGÃO PRESENCIAL Nº 8/2015

Processo 08/15- Pregão Presencial 08/15
Aquis. Panificação. Abertura 11/02/15 as 14:00. (38) 3251-7121, licitacaoolhosdagua@hotmail.com.

Processo 10/15 - Inexigibilidade 02/15
Credenciamento de funerárias. Período 29/01/15 à 05/02/15. (38) 3251-7121, licitacaoolhosdagua@hotmail.com.

TOMADA DE PREÇOS Nº 6/2014

Processo 071/14 - Tomada de Preços 006/14
Esc. FNDE-Cv/FNDE 704062/2014-1º Aditivo CTR 164/14-Prorroga vig: 25/01/15 a 24/08/15-Inc. II, art. 57-L. 8.666/93.

Olhos D'agua-MG, 27 de janeiro de 2015.
CLEVER APARECIDO AZEVEDO
Prefeito

PREFEITURA MUNICIPAL DE OURO FINO

EXTRATO DE CONTRATO

Processo Administrativo Nº 003/2015. Dispensa de Licitação nº 001/2015- Contrato nº 005/2015- Objeto: Prestação de serviços de publicação de materiais de caráter oficial, nas edições normais, extras e suplementares do Diário Oficial da União - Contratado: Imprensa Nacional. Valor: 30,37 (trinta reais e trinta e sete centavos/centímetro por coluna. Validade: 31.12.2015

PREFEITURA MUNICIPAL DE PADRE PARAÍSO

AVISOS DE LICITAÇÃO
PREGÃO PRESENCIAL Nº 3/2015

O Município de Padre Paraíso realizará no dia 09/02/2015, às 09h00min, o Pregão Presencial nº 003/2015 - Objeto: Registro de Preços para futura e Eventual Aquisição de pneus e recauchutagens, destinados à manutenção da frota do município de Padre Paraíso.

PREGÃO PRESENCIAL Nº 4/2015

O Município de Padre Paraíso realizará no dia 10/02/2015, às 09h00min, o Pregão Presencial nº 004/2015 - objeto: Registro de Preços para futura e Eventual Aquisição peças e serviços de manutenção de veículos e maquinas, destinados à manutenção da frota do município de Padre Paraíso. Maiores informações encontram-se à disposição dos interessados na sala de licitações localizada na Rua Prefeito Orlando Tavares, 10 - Centro em Padre Paraíso-MG, e poderão ser solicitadas pelo e-mail: licitacao@padreparaiso.mg.gov.br, nos dias úteis, no horário de 07h00min às 13h00min.

Padre Paraíso-MG, 27 de janeiro de 2015.
MARCIEL ANTÔNIO JUNGER CHULÚ
Pregoeiro

PREFEITURA MUNICIPAL DE PASSOS
SECRETARIA MUNICIPAL DE ASSISTÊNCIA SOCIAL

AVISO DE LICITAÇÃO
TOMADA DE PREÇOS Nº 1/2015

O Município de Passos, através da Secretaria Municipal de Assistência Social, torna público que será realizada licitação para contratação de empresa especializada para execução de três Projetos de Trabalho Social - PTS do Programa Minha Casa Minha Vida - PMCMV do Governo Federal, no município de Passos, sendo o primeiro referente ao Residencial Astério Assis Lemos, com 192 unidades habitacionais; o segundo ao Residencial Vereador Evangelista e o terceiro ao Residencial Adoniro Batista, ambos com 168 unidades habitacionais, totalizando 528 unidades habitacionais. A licitação será realizada na modalidade Tomada de Preços, regime de Execução Indireta, tipo Menor Preço Global, atendendo em todos os seus atos ao disposto na Lei nº 8666/93 e demais alterações, aplicando-se a Lei Complementar nº. 123/2006 e posteriores alterações. O recebimento e a abertura dos envelopes serão às 13:30 horas do dia 19/02/2015. O Edital poderá ser adquirido no site www.passos.mg.gov.br .

Em 27 de janeiro de 2015.
ALINE GOMES MACEDO
Secretária

IMPRENSA NACIONAL
EXEMPLAR DE ASSINANTE

PREFEITURA MUNICIPAL DE POÇOS DE CALDAS SECRETARIA MUNICIPAL DE ADMINISTRAÇÃO E GESTÃO DE PESSOAS

AVISO DE LICITAÇÃO
PREGÃO ELETRÔNICO Nº 490-SMA/2014-SRP

O Município de Poços de Caldas, nos termos das Lei Federais nº 8.666/93, nº 10.520/02 e Decreto Municipal nº 8.447/06, torna público que fará realizar no dia 10 de fevereiro de 2015, às 12h, a abertura do Edital de Pregão Eletrônico para Registro de Preços nº 490-SMA/14, referente a FORNECIMENTO DE LÂMPADAS TERAPÊUTICAS E VÁLVULAS PARA USO NOS SETORES DE FISIOTERAPIA DO SUS - SECRETARIA MUNICIPAL DE SAÚDE DA PREFEITURA MUNICIPAL DE POÇOS DE CALDAS. O referido Edital encontra-se à disposição dos interessados no site www.pocosdecaldas.mg.gov.br. Informações pelo telefone: 0xx(35) 3697-2290.

Poços de Caldas-MG, 27 de janeiro de 2015.
MARIA LUISA UNTURA CARNEIRO SANTIAGO
Secretária

AVISO DE LICITAÇÃO
PREGÃO ELETRÔNICO Nº 519-SMA/2014

O Município de Poços de Caldas, nos termos das Lei Federais nº 8.666/93, nº 10.520/02 e Decreto Municipal nº 8.447/06, torna público que fará realizar no dia 10 de fevereiro de 2015, às 12h, a abertura do Edital de Pregão Eletrônico nº 519-SMA/14, referente a AQUISIÇÃO DE AUTOCLAVES PARA O CRDST/AIDS/HV - SECRETARIA MUNICIPAL DE SAÚDE DA PREFEITURA MUNICIPAL DE POÇOS DE CALDAS. O referido Edital encontra-se à disposição dos interessados no site www.pocosdecaldas.mg.gov.br. Informações pelo telefone: 0xx(35) 3697-2290.

Poços de Caldas-MG, 27 de janeiro de 2015.
MARIA LUISA UNTURA CARNEIRO SANTIAGO
Secretária

PREFEITURA MUNICIPAL DE PORTEIRINHA

AVISO DE LICITAÇÃO
LEILÃO Nº 1/2015

A Prefeitura Municipal de Porteirinha - MG, sediada nesta cidade à Praça Presidente Vargas, 01- centro - Porteirinha - MG, inscrito no CNPJ/MF sob o nº. 18.013.326/0001-19, neste ato representado pela Comissão de Avaliação e Alienação desta Prefeitura Municipal. designada pela Portaria nº 910/2.015 autorizado pelo Art. 17, § 6º, da Lei 8.666/93. Torna público que no dia 14/02/2015 - sábado - as 11:30hs. realizará o LEILÃO PÚBLICO TIPO MAIOR LANCE, IGUAL OU SUPERIOR AO VALOR DA AVALIAÇÃO, para venda de sucatas e veículos inservíveis e/ou obsoletos no estado em que se encontram, pertencentes ao patrimônio deste município.

Porteirinha-MG, 27 de janeiro de 2015.
SILVANEI BATISTA SANTOS
Prefeito

PREFEITURA MUNICIPAL DE RIACHINHO

AVISO DE HOMOLOGAÇÃO
PREGÃO PRESENCIAL N° 1/2015

Extrato de Homologação Pregão Presencial 001/2015. Nos termos da Lei Federal 8.666/93, o prefeito Municipal, HOMOLOGA o Pregão Presencial n° 001/2015. Objeto: Aquisição de 01Patrulha Mecanizada referente ao contrato de Repasse n° 798847/2013/MAPA/CAIXA, processo nº 2637.1012934-09/2013. Adjudicando a Empresa: Mercantil Regional de Tratores Ltda CNPJ nº 03.341.345/0001-05, Item 01-Valor R$ 83.000,00- Item 02- Valor R$ 15.000,00. Valor Global R$ 98.000,00.

Riachinho-MG, 27 de janeiro de 2015
VALMIR GONTIJO FERREIRA
Prefeito

PREFEITURA MUNICIPAL DE RIBEIRÃO DAS NEVES

AVISO DE LICITAÇÃO
PREGÃO Nº 120/2014

O Município de Ribeirão das Neves torna público que se encontra disponível no site www.ribeiraodasneves.mg.gov.br, o edital do Pregão 120/2014. Contratação de Microempresas -ME , Empresas de Pequeno Porte - EPP ou Equiparadas para Aquisição de Notebook. A data para entrega do envelopes e realização da sessão será dia 10/02/2015 ás 09:00.

ELCILENE LOPES CORREA MATOS
Presidente da CPL

PREFEITURA MUNICIPAL DE SÃO GONÇALO DO RIO ABAIXO

AVISO DE LICITAÇÃO
CHAMAMENTO PÚBLICO Nº 1/2014

Referente ao Chamamento Público n.º 001/2014 que selecionará empresas do ramo da construção civil, com comprovada capacidade técnica, façam a apresentação de propostas para a construção de unidades habitacionais, com elaboração dos Projetos Urbanísticos, Arquitetônico e de Infraestrutura e suas execuções, em conformidade com as especificações constantes no edital, a Comissão Especial de Chamamento informa que as empresas SHF Conservação e Construção Ltda e MD Predial Ltda em 22/01/2015, às 14:29 horas e 14:56 horas, respectivamente, fizeram interposição de recurso administrativo contra a decisão da Comissão Especial de Chamamento, conforme consta nos autos do processo.

S.G.R.A-MG, 26 de janeiro de 2015.
ANTÔNIO CARLOS NORONHA BICALHO
Prefeito

PREFEITURA MUNICIPAL DE SÃO JOÃO BATISTA DO GLÓRIA

AVISO DE LICITAÇÃO
PREGÃO PRESENCIAL Nº 4/2015

PROCEDIMENTO LICITATÓRIO: Nº 068/2015
Sessão Oficial dia 12/02/2015 às 09:00hs. Objeto: Registro de Preços para futura aquisição de combustíveis para uso no abastecimento de veículos e máquinas constantes da frota municipal de São João Batista do Glória/MG. O Edital poderá ser solicitado pelo e-mail: licitacao.gloria@gmail.com ou retirado na sede da Prefeitura Municipal. Informações pelo telefax (35) 3524-0908.

São João Batista do Glória-MG, 26 de janeiro de 2015
SIMONE ISRAEL GODINHO
Pregoeira

PREFEITURA MUNICIPAL DE SÃO JOÃO DO MANTENINHA

AVISO DE LICITAÇÃO
PREGÃO PRESENCIAL Nº 8/2015

O Município de São João do Manteninha/MG. Aviso de Licitação PREGÃO PRESENCIAL Nº 008/2015, tipo Menor Preço por Lote a ser realizado na data 10/02/2015 às 14h00min, na sala de reuniões da Prefeitura na Av. João Gomes Vieira, 08, Centro, São João do Manteninha/MG. Objetivo: Aquisição de gêneros alimentícios para a manutenção da merenda escolar da Rede Municipal de ensino para o ano de 2015. O Edital encontra se a disposição dos interessados a partir desta data, no horário de 08h00min as 16h00min, no endereço acima, sendo a retirada exclusivamente na sede da Prefeitura, via solicitação formal. Informações através do telefone (033) 3242-1122.

ADHAN NAVARRO DUARTE
Pregoeiro

PREFEITURA MUNICIPAL DE SÃO JOSÉ DA LAPA

AVISOS DE LICITAÇÃO
PREGÃO PRESENCIAL Nº 7/2015

PROCESSO LICITATÓRIO 007/2015 - PREGÃO PRESENCIAL Nº 007/2015. O MUNICÍPIO DE SÃO JOSÉ DA LAPA, CNPJ nº 42.774.281/0001-80 torna público que realizará licitação na modalidade PREGÃO PRESENCIAL para Aquisição de Cestas Básicas, com abertura marcada para o dia 10/02/2015 às 09:15 horas. Cópia do edital completo e maiores informações poderão ser obtidas na sede da Prefeitura de São José da Lapa, na Praça Pedro Firmino Barbosa, 176, Centro, CEP 33.350-000, Fone: (031) 3623-3136 ou mediante solicitação no endereço eletrônico licitacao1@saojosedalapa.mg.gov.br. ou www.saojosedalapa.mg.gov.br.

KLEYTON CARLOS DOS SANTOS
Pregoeiro

PREFEITURA MUNICIPAL DE SÃO PEDRO DO SUAÇUÍ

AVISO DE LICITAÇÃO
PREGÃO PRESENCIAL Nº 2/2015

A Prefeitura Municipal de São Pedro do Suaçuí/MG. PP 002/2015. Torna público que fará realizar no dia 09/02/2015, às 09:00 horas, Registro de Preços, sendo menor lance por ÍTEM para futura Aquisição de gêneros alimentícios, destinados as Escolas Municipais de São Pedro do Suaçuí/MG. Informações pelo e-mail: licitapedro@bol.com.br.

ENIR ALMEIDA
Pregoeiro

PREFEITURA MUNICIPAL DE SÃO ROMÃO

AVISO DE LICITAÇÃO
PREGÃO PRESENCIAL Nº 2/2015

O Município de São Romão-MG, torna público a realização do Pregão Presencial 02/2015. Objeto: contratação de pessoa jurídica para prestação de serviços de locação de veículos apropriados para o transporte de estudantes da rede pública municipal de ensino. O recebimento dos envelopes de documentação e propostas será até às 09:00 do dia 09/02/2015. Edital e anexos poderão ser solicitados através do e-mail: pmsromao@hotmail.com. Maiores informações através do tel.: (38) 3624-1772.

São Romão-MG, 26 de janeiro de 2015.
ROSA RODRIGUES C. CORREIA
Pregoeira

PREFEITURA MUNICIPAL DE SÃO SEBASTIÃO DO MARANHÃO

AVISO DE ANULAÇÃO
PREGÃO PRESENCIAL Nº 3/2015

A Prefeitura Municipal de São Sebastião do Maranhão/MG. 1) AVISO DE ANULAÇÃO: Fica Anulada a Licitação referente Pregão Presencial 003/2015. Objeto: Contratação de Empresas para serviços de capacitação técnica e locação de software para gerenciamento de arquivos digitais.

AGUINALDO TIMOTE FERREIRA BESSA
Ordenador de Despesas

PREFEITURA MUNICIPAL DE SERRANÓPOLIS DE MINAS

AVISO DE LICITAÇÃO
PREGÃO PRESENCIAL Nº 2/2015

Processo nº 002/2015
Objeto: Contratação de serviços de transporte escolar em atendimento aos alunos da rede pública de ensino deste município. Dia da licitação: 10/02/2015 às 09:00hs. Local: Pça Nossa Senhora da Conceição, 01-Centro, Serranópolis de Minas/MG. Edital disponível no setor de licitação da prefeitura, maiores informações (38) 3831-7113.

Serranópolis de Minas-MG, 26 de janeiro de 2015.
WESLEY GREIKE BARBOSA
Pregoeiro

PREFEITURA MUNICIPAL DE SOBRÁLIA

AVISO DE LICITAÇÃO
PREGÃO PRESENCIAL Nº 10/2015

O Município de Sobrália/MG comunica que abrirá PROCESSO LICITATORIO Nº. 17/2015, modalidade PREGÃO PRESENCIAL Nº. 10/2015, MENOR PREÇO POR ITEM, cujo objeto é a Prestação de serviços de Reforma de Pneus, para manutenção da Frota do município de Sobrália. A abertura será no dia 09/02/2015 às 08:30 horas, na Prefeitura Municipal de Sobrália, Praça Dr, Rusvel Raimundo da Rocha, 49 - Centro, Sobrália. O Edital poderá ser lido e obtido no período de 28 de janeiro a 06 de fevereiro de 2015, das 08:00 às 11:00 e das 12:00 às 16:00 horas Informações tel/fax: (0xx33)3232 - 1149 com HUDSON DIAS MENDES JUNIOR - Presidente da CPL.

Em 27 de janeiro de 2015.
HUDSON DIAS MENDES JUNIOR
Chefe de Licitação

PREFEITURA MUNICIPAL DE TRÊS CORAÇÕES SECRETARIA DE PLANEJAMENTO

AVISO DE REGISTRO DE PREÇOS

A Prefeitura Municipal de Três Corações - Extrato da Ata do Pregão n.º 00170/2014 - Objeto: Constitui objeto do presente o Registro de Preço, na modalidade de Pregão Presencial nº 00170/2014, aquisição de tintas e materiais para demarcação de ruas, da Secretaria Municipal de Planejamento, descritos e especificados no Termo de Referência - Anexo I. Vencedores: Amplatex Industria de Produtos Químicos ltda cnpj/cpf: 22.430.540/0001-48 Endereço: Municipal Vicente Nunes, 267 - Vila Suzana - Mateus Leme - mg - 35670-000 com o valor total de R$ 58.440,00 (Cinquenta e Oito Mil e Quatrocentos e Quarenta Reais). Gabriela Materiais para Construção ltda cnpj/cpf: 04.184.646/0001-27 Endereço: São josé, 832 - Centro - Sao Goncalo DO Sapucai - mg - 37490-000 com o valor total de R$ 4.314,50 (Quatro Mil e Trezentos e Quatorze Reais e Cinquenta Centavos), Mavi Tintas e Sinalizadora ltda - epp cnpj/cpf: 14.191.875/0001-22 Endereço: Marcelino Ramos, 40 - Cidade Industrial Satelite - Guarulhos - sp - 07224-250 com o valor total de R$ 1.130,00 (Mil e Cento e Trinta Reais) Nossa Cor Tintas Ltda - me cnpj/cpf: 09.661.102/0001-22 Endereço: Jose Alvim, 360 - Centro - Atibaia - sp - 12940-750 com o valor total de 54.330,00 (Cinquenta e Quatro Mil e Trezentos e Trinta Reais). Aviso: a Ata do Pregão encontra-se publicada na íntegra no site da Prefeitura Municipal de Três Corações.

Três Corações-MG, 19 de novembro de 2014.
ANTÔNIO CARLOS GUEDES
Secretário

COMERCIALIZAÇÃO PROIBIDA PARA TERCEIROS

CÂMARA MUNICIPAL DE SÃO GONÇALO DO SAPUCAÍ

AVISO DE LICITAÇÃO
PREGÃO Nº 1/2015-SRP

Objeto: Licitação para aquisição de materiais de limpeza e produtos alimentícios destinados a manutenção das atividades da Câmara Municipal. Data de entrega e abertura dos envelopes: dia 04/02/2015 - as 09:00 hs. Edital e maiores informações: Sede da Câmara Municipal - Fone: (35)3241-2338.

Em 26 de janeiro de 2015
GILVANIA GOGOI MOREIRA FERREIRA
Presidente da CPL

AVISO DE CREDENCIAMENTO Nº 1/2015

Credenciamento de pessoa física ou jurídica para prestação de serviços de transporte municipal e intermunicipal, ao preço de: R$ 60,00 (sessenta reais) a viagem para Campanha, R$130,00 (cento e trinta reais) a viagem para as cidades de Pouso Alegre e Varginha, R$ 220,00 (duzentos e vinte reais) a viagem para Alfenas, R$ 280,00 (duzentos e oitenta reais) a viagem para Poços de Caldas e R$ 550,00 (quinhentos e cinqüenta reais) a viagem para Belo Horizonte, com abertura dos envelopes de documentação no dia 04/02/2015 às 15:00 horas. Edital e maiores informações: Sede da Câmara Municipal - Fone: (35)3241-2338

Em 26 de janeiro de 2015
GILVANIA GOGOI MOREIRA FERREIRA
Presidente da CPL

AVISO DE CREDENCIAMENTO Nº 2/2015

Credenciamento, sem qualquer exclusividade, pessoa jurídica para a prestação de serviços de alimentação ao preço de R$ 12,00 (doze reais) a refeição, com abertura dos envelopes de documentação no dia 05/02/15 às 14:00 horas. Edital e maiores informações: Sede da Câmara Municipal - Fone: (35)3241-2338.

Em 26 de janeiro de 2015
GILVANIA GOGOI MOREIRA FERREIRA
Presidente da CPL

RETIFICAÇÃO

Nos Avisos de Licitação publicado na página 206, Seção 3, do Diário Oficial da União do dia 27/01/2015, onde se lê: Prefeitura Municipal de São Gonçalo do Sapucaí, leia-se: Câmara Municipal de São Gonçalo do Sapucaí.

ESTADO DO PARÁ

PREFEITURA MUNICIPAL DE ALENQUER

RESULTADO DE JULGAMENTO
PREGÃO PRESENCIAL Nº 3/2015-PMA

Objeto: Aquisição de Combustíveis e Gás (GLP), destinados a serviços das Secretarias Municipais e da Prefeitura Municipal de Alenquer, no município de Alenquer. O resultado de julgamento das propostas realizado no dia 28/01/2015. Empresa YARED COMÉRCIO DE PETRÓLEO LTDA.-ME - CNPJ: 07.972.430/0001-14, vencedora dos itens: 01, 02, 03, 04, 05, 06, 07, 08, 09, 10, 11, 12, 13, 14, 15, 16, 17, 18, no valor de R$ 4.384.402,00 (Quatro milhões, trezentos e oitenta e quatro mil, quatrocentos e dois reais), e a empresa M. B. DE MACEDO NETO COMÉRCIO E SERVIÇOS-ME - CNPJ: 10.846.669/0001-52, vencedora dos itens: 19, 20, no valor de R$162.050,00 (Cento e sessenta e dois mil e cinquenta reais).

Alenquer, 27 de janeiro de 2015.
CLAUBER ROGE DE OLIVEIRA ROCHA
Pregoeiro

PREFEITURA MUNICIPAL DE ANAPÚ

EXTRATOS DE CONTRATOS

CONTRATO Nº 112/2014. Pregão Presencial nº 063/2014. Objeto serviços médicos especializados nas aéreas de cirurgias obstetrícias, geral (procedimentos eletivos) e clinica geral, regime de plantão 24hs, por especialidades. Contratante: Prefeitura Municipal de Anapu. Contratada: A F Siqueira & Cia Ltda-Me CNPJ- 07.487.620/0001-46 Valor: R$ 846.720,00. Vigência: 15/12/2014 a 31/12/2015

CONTRATO Nº 113/2014. Pregão Presencial Nº 065/2014. Objeto: Medicamentos destinados ao Fundo Municipal de Saúde-FMS. Contratante- Fundo Municipal de Saúde-FMS. Contratada: Almeida & Almeida Distribuidora Ltda-Me, CNPJ- 17.035.133/0001-04 Valor: R$ 2.820.000,00. Vigência: 19/12/2014 a 31/12/2015

CONTRATO Nº 114/2014. Pregão Presencial nº 065/2014. Objeto: Medicamentos destinados ao Fundo Municipal de Saúde-FMS. Contratante- Fundo Municipal de Saúde-FMS. Contratada: Distribuidora Nogami Ltda-Me CNPJ- 03.782.783/0001-09 Valor: R$ 1.144.500,00. Vigência: 19/12/2014 a 31/12/2015

CONTRATO Nº 115/2015. Pregão Presencial Nº 066/2014. Objeto: Material didático e de limpeza destinado a Secretaria Municipal de Educação, recursos do PDDE.. Contratante- Prefeitura Municipal de Anapu. Contratada: D. G. Spern-ME CNPJ- 04.253.995/0001-53 Valor: R$ 40.000,00. Vigência: 19/12/2014 a 31/05/2015

CONTRATO Nº 116/2015. Pregão Presencial nº 067/2014. Objeto: Realização de Exames Laboratoriais para o Fundo Municipal de Saúde. Contratante- Fundo Municipal de Saúde-FMS. Contratada: e Ribeiro e Miranda LTDA-ME CNPJ- 13.620.194/0001-70 Valor: R$ 168.000,00. Vigência: 22/12/2014 a 31/12/2015

CONTRATO Nº 115/2015. Pregão Presencial nº 068/2014. Objeto: Materiais de expedientes, suprimentos de informática, pedagógicos, destinados a Secretaria Municipal de Educação. Contratante- Prefeitura Municipal de Anapu. Contratada: D. G. SPERN-ME CNPJ-04.253.995/0001-53 Valor: R$ 40.000,00. Vigência: 19/12/2014 a 31/05/2015

PREFEITURA MUNICIPAL DE AURORA DO PARÁ

AVISO DE LICITAÇÃO
PREGÃO PRESENCIAL Nº 1/2015

Objeto: Aquisição Parcelada de Gêneros Alimentícios para Atender o Programa Nacional de Alimentação Escolar da Educação Básica (PNAP, PNAEF, PNAEM E PNAE EJA) do Municipio de Aurora do Pará no Calendário Escolar de 2015. Data: 09-02-2015 às 09:00 Hs. Local: Prefeitura M. de Aurora do Pará, Sito a Rua: Raimunda Mendes de Queiroz, nº 306. Bairro: Vila Nova/ Sala de Licitações.

SUZANE S. RODRIGUES
Pregoeira

PREFEITURA MUNICIPAL DE BARCARENA

EXTRATOS DE CONTRATOS

Espécie: Processo Pregão Presencial nº 9-001/2015. Contrato n° 18.054/2015. Contratante: Secretaria Municipal de Educação. Contratado: Cooperativa de Serviços de Locação de Veículos Escolares, Transp. Rodoviário de Passag., Cargas, Turismo, Máquinas Pesadas e Equipamentos - COLVEST. Objeto: Prestação de serviço de transporte escolar gratuito de alunos, tipo ônibus, micro-ônibus e utilitário, por preço unitário por Km rodado. Fundamento Legal: Lei nº 8.666/93. Vigência: 344dias, contados de 21/01a31/12/2015.Valor: R$ 2.921.036,46.Dotação Orçamentária: 18 / 18.12; 12.122.0044.1.085. 18.13; 12.361.0044.2.185. 18.14; 12.361.0044.2.193. 18.12; 2.364.0053.2.183 - Outros Serviços de Terceiros - Pessoa Jurídica. Assinatura: 21/01/2015.

Espécie: Processo Pregão Presencial nº 9-001/2015. Contrato n° 18.055/2015. Contratante: Secretaria Municipal de Educação. Contratado: Cooperativa de Transporte de Passageiros, Cargas e Turismo ede Locação de Veículos, Maquinas Pesadas e Equipamentos - COTRANSERV. Objeto: Prestação de serviço de transporte escolar gratuito de alunos, tipo ônibus, micro-ônibus e utilitário, por preço unitário por Km rodado. Fundamento Legal: Lei nº 8.666/93. Vigência: 344dias, contados de 21/01a31/12/2015.Valor: R$ 2.752.757,44.Dotação Orçamentária: 18 / 18.12; 12.122.0044.1.085. 18.13; 12.361.0044.2.185. 18.14; 12.361.0044.2.193. 18.12; 2.364.0053.2.183 - Outros Serviços de Terceiros - Pessoa Jurídica. Assinatura: 21/01/2015.

Espécie: Processo Pregão Presencial nº 9-001/2015. Contrato n° 18.056/2015. Contratante: Secretaria Municipal de Educação. Contratado: M N Serviços e Transportes Ltda-Me. Objeto: Prestação de serviço de transporte escolar gratuito de alunos, tipo ônibus, micro-ônibus e utilitário, por preço unitário por Km rodado. Fundamento Legal: Lei nº 8.666/93. Vigência: 344dias, contados de 21/01a31/12/2015.Valor: 1.520.897,28.Dotação Orçamentária: 18 / 18.12; 12.122.0044.1.085. 18.13; 12.361.0044.2.185. 18.14; 12.361.0044.2.193. 18.12; 2.364.0053.2.183 - Outros Serviços de Terceiros - Pessoa Jurídica. Assinatura: 21/01/2015.

PREFEITURA MUNICIPAL DE BENEVIDES

EXTRATO DE TERMO ADITIVO

Segundo Termo Aditivo Referente a Tomada de Preço nº. 02-011/2014, Contratante: PREFEITURA MUNICIPAL DE BENEVIDES CNPJ: 05.058.466/0001-61. Contrato nº. 297/2014 Contratado: PEREIRA COMÉRCIO E SERVIÇOS LTDA - ME, inscrito no CNPJ sob o nº. 15.072.814/0001-09. Objeto: Aditiva em R$ 61.191,72 (sessenta e nove mil, seiscentos e quarenta e oito reais e noventa e quatro centavos), equivalente a 24,99% do valor original do contrato, passando o valor do contrato para R$ 306.007,16 (trezentos e seis mil, sete reais e dezesseis centavos) de acordo com solicitação feita através do Memorando 004/2015 - Div. Rede Física, além do Parecer Jurídico nº.003/2015-ASSEJUR/SEMED, e em conformidade com Artigo 65 da lei 8.666/93. Data de assinatura: 26 de Janeiro de 2015.

SECRETARIA MUNICIPAL DE SAÚDE

EXTRATO DE TERMO ADITIVO

ESPÉCIE: 2º Termo Aditivo ao Contrato nº 022/2013/SEMSA. Contratante: Secretaria Mun de Saúde de Benevides. Contratado: Eldonor Paniágua da Silva Júnior, CPF 266.662.782-91. Objeto: prorrogação do prazo de vigência do Contrato nº 022/2013, cujo objeto é a locação de imovel urbano para fins não residenciais destinado à instalação da Equipe de Saúde do Bairro Médice, pelo prazo de 12 (doze) meses, a contar de 11/01/2015. Dotação Orçamentária. Funcional Programática: 10.301.0028.2.087. Elemento de Despesa: 33.90.36.00. Fonte de Recurso: 02.29. Valor Global: R$ 27.070,08 (vinte e sete mil setenta reais e oito centavos). Valor Mensal: R$ 2.255,84 (dois mil duzentos e cinquenta e cinco reais e oitenta e quatro centavos). Data da Assinatura: 09/01/2015. Ordenador Responsável: Elvis Ribeiro Da Silva.

PREFEITURA MUNICIPAL DE BRAGANÇA-PA

EXTRATOS DE CONTRATOS

Contratos de Inexigibilidade de Licitação:
N° 6/2014-PMB-INEX, Objeto: Contratação de empresa para a prestação de serviços de consultoria e assessoria jurídica a fim de atender as necessidades da Prefeitura, Secretarias de Saúde, Educação e Assistência Social do Município de Bragança - PA. Contrato: Nº 006.2014.001-INEX. Contratado: WEYL, FREITAS, KAHWAGE DAVID, VIEIRA E SALAME ADVOGADOS ASSOCIADOS - EPP, CNPJ: 83.334.664/0001-14; Valor: R$ 336.000,00; Fundamento legal: Art. 25, inciso II c/c Artigo 13, Inciso III, da Lei 8.666/93; Autorização: 20/05/2014; Ratificação: 02/06/2014, Vigência: 12 meses, a contar de 02 de julho de 2014

N° 7/2014-PMB-INEX, Objeto: Contratação de Pessoa Física para desenvolver os trabalhos de formação continuada de professores da Rede Municipal de Ensino de Bragança-PA no ano letivo de 2014, a fim de atender a Secretaria Municipal de Educação de Bragança - PA; Contrato: Nº 007.2014.001-INEX. Contratado: PROF. EVANDRO COSTA MENEZES, CPF: 372.274.912-34; Valor: R$ 30.400,00. Fundamento legal: art. 25, II, §1º, c/c Art. 13 Inc. VI da mesma Lei Autorização: 21/05/2014; Ratificação: 27/05/2014; Vigência: 07 meses, a contar de 30 de maio de 2014.

N° 8/2014-PMB-INEX, Objeto: Contratação de Empresa, para o fornecimento do livro "III MUSEU PEDAGÓGICO CONSTRUINDO AS MEMORIAS DA ESCOLA BRAGANTINA", para atender a Secretaria Municipal de Educação de Bragança/PA; Contrato: Nº 008.2014.001-INEX. Contratado: SAMAUMÃ EDITORIAL LTDA - EPP CNPJ: 13.977.336/0001-50; Valor: R$ 110.000,00. Fundamento legal: Art. 25, inciso I, Autorização: 04/12/2014; Ratificação: 11/12/2014; Vigência: 02 meses, a contar de 12 de dezembro de 2014.

PREFEITURA MUNICIPAL DE CACHOEIRA DO PIRIÁ

AVISO DE CREDENCIAMENTO Nº 2015/01/28/01

Objeto: contratação de empresa especializada para prestação de serviços de locação de veículos de passeio, utilitários e coletivos, bem como, máquinas pesadas, com e sem motorista, sem vínculo empregatício, durante o exercício de 2015. Data do recebimento dos documentos: a partir do dia 28/01/2015 no Prédio da Prefeitura Municipal de Cachoeira do Piriá - Secretaria Municipal de Administração e Finanças. Edital: Poderá ser obtido no Prédio da Prefeitura Municipal de Cachoeira do Piriá - Secretaria Municipal de Administração e Finanças, localizada à Av. Presidente Getúlio Vargas, 534, Bairro: Centro, neste Município de Cachoeira do Piriá/Pa.

Cachoeira do Piriá (PA), 20 de janeiro de 2015
MARIA BERNADETE BESSA DO NASCIMENTO
Prefeita

PREFEITURA MUNICIPAL DE LIMOEIRO DO AJURÚ

EXTRATOS DE CONTRATO

CONTRATO Nº 144.016/2014-PMLA. Objeto: Contratação de serviços de fotocópias, encadernações, impressões de textos e imagens e plastificação de documento. Origem: Pregão Presencial nº 144.016/2014-PMLA. Contratada: E. do S. Gonçalves Sampaio-ME, CNPJ 19.724.203/0001-59. Valor global: R$ 168.325,00 (cento e sessenta e oito mil e trezentos e vinte e cinco reais). Prazo de execução: 09/06/2014 a 31/12/2014. Data da assinatura: 09/06/2014. Agente ordenador: Amarildo Gonçalves Pinheiro - Prefeito Municipal.

AVISOS DE HOMOLOGAÇÃO
PREGÃO PRESENCIAL Nº 144.017/2014-PMLA

Objeto: locação de veículos, um automóvel e um utilitário para transporte de passageiros. Adjudicatários: Idalino Gomes Pimentel, CPF 411.408.502-53, um automóvel, capacidade para cinco passageiros, valor da locação mensal igual a R$ 3.700,00 (três mil e setecentos reais); e Evandro Carneiro da Silva, CPF 917.634.602-15, uma Kombi para transporte de passageiros, valor da locação mensal igual a R$ 4.200,00 (quatro mil e duzentos reais). Data da homologação: 09/07/2014.

PREGÃO PRESENCIAL Nº 144.018/2014-PMLA

Objeto: fretamento de embarcações automotoras. Adjudicatários: Valter Moraes da Silva, CPF 037.473.472-07, lancha com capacidade mínima para 8 passageiro, pelo valor de R$ 180,00; Luciane Leal Tavares, CPF 000.512.692-44, lancha com capacidade mínima para 12 passageiros, pelo valor de R$ 200,00; Rosivaldo Monteiro Gomes, CPF 816.973.762-15, lancha rabeta com capacidade mínima para 15 passageiros, pelo valor de R$ 200,00; Adeilson Costa Pinheiro, CPF 545.035.232-87, lancha com capacidade mínima para 50 passageiros, pelo valor de R$ 600,00; Maria Luzia Figueiredo Martins, CPF

EXEMPLAR DE ASSINATURA DA IMPRENSA NACIONAL

Documento assinado digitalmente conforme MP nº 2.200-2 de 24/08/2001, que institui a Infraestrutura de Chaves Públicas Brasileira - ICP-Brasil.

634.968.522-91, barco motorizado com capacidade mínima para 3 toneladas, pelo valor de R$ 80,00; e Zeruia Costa Pimentel, CPF 356.294.442-04, barco motorizado com capacidade mínima para 12 toneladas, pelo valor de R$ 250,00. Data da homologação: 09/07/2014.

PREGÃO PRESENCIAL Nº 144.020/2014-PMLA

Objeto: aquisição de materiais de construção. Adjudicatários: R. N. Caldas de Souza-Me, CNPJ 12.603.808/0001-42. Valor global: R$ 277.879,40; e M. Mindelo de Miranda e Cia Ltda-EPP, CNPJ 13.350.461/0001-36. Valor global: R$ 111.650,00. Data da homologação: 10/09/2014.

PREGÃO PRESENCIAL Nº 144.022/2014-PMLA

Objeto: aquisição de mobiliário escolar. Adjudicatários: M. Mindelo de Miranda e Cia Ltda - Epp, CNPJ 13.350.461/0001-36. Valor global: R$ 333.240,00. Data da homologação: 03/09/2014.

PREGÃO PRESENCIAL Nº 144.023/2014-PMLA

Objeto: aquisição de insumos hospitalares, odontológicos e de raios-X. Adjudicatários: J. E. S. Fonseca - Me, CNPJ 04.707.391/0001-30. Valor global: R$ 781.075,70; e Hospmed Comércio Ltda-EPP, CNPJ 11.411.491/0001-80. Valor global: R$ 520.289,12. Data da homologação: 09/09/2014.

LEANDRO JOSÉ SOLANO RAMOS
Presidente da CPL

PREFEITURA MUNICIPAL DE MARABÁ
FUNDAÇÃO CASA CULTURA DE MARABÁ

EXTRATO DE CONTRATO

CONTRATO ADMINISTRATIVO N.º 059/2015/FCCM/PMM PE nº 104/2013/CPL/PMM - Processo Administrativo n.º 21.727/2013/PMM Objeto:Aquisição de gêneros alimentícios destinados a atender as necessidades da FCCM, requisitado pela FCCM (Fundação Casa da Cultura de Marabá - Pará) - Vencedora - Gameleira Comércio e Serviços LTDA, Valor - R$ 11.493,80 (onze mil quatrocentos e noventa e três reais e oitenta centavos), Vigência 12 meses - Recursos do contrato n.º 1698498/2010 empresa Vale /FCCM. Vigência: 31/12/2015.

SECRETARIA MUNICIPAL DE VIAÇÃO E OBRAS PÚBLICAS

RETIFICAÇÃO

No Extrato de 3º Termo de Aditivo ao Contrato Administrativo Nº 011/2014-SEVOP/PMM. CONCORRÊNCIA Nº 004/2014-CEL/SEVOP/PMM. Processo Licitatório n.º 011/2014-CEL/SEVOP/PMM, circulado no D.O.U do dia 23/01/2015, pág. 198. Onde se lê:"Extrato de 1º Termo Aditivo ao Contrato Administrativo Nº 011/2014-SEVOP/PMM", leia-se: "Extrato de 3º Termo Aditivo ao Contrato Administrativo Nº 011/2014-SEVOP/PMM". Fone: (94) 3322-2827/3322-3092, das 08h00min ás 12h00min, ou pelo e-mail:celsevopmaraba@hotmail.com.

FUNDO MUNICIPAL DE SAÚDE

EXTRATOS DE REGISTRO DE PREÇOS

REGISTROS DE PREÇOS Nº 07/2015. Origem: Pregão Eletrônico SRP Nº 27/2014/CPL/FMS. Processo Licitatório nº 110/2014 CPL-FMS . Contratante: Fundo Municipal de Saúde de Marabá Contratado: D.L. Distribuidora de Medicamentos Ltda-Epp, CNPJ: 03.602.727/0001-37. Objeto: Aquisição de Material de Laboratório. Valor Total: R$ 188.655,40 (cento e oitenta e oito mil seiscentos e cinquenta e cinco reais e quarenta centavos). Vigência:12 meses.Assinatura: 20/01/2015

REGISTRO DE PREÇO Nº 02/2015. Origem: Pregão Eletrônico SRP Nº 07/2014/CPL/FMS. Processo Licitatório Nº 76/2014 CPL-FMS. Contratante: Fundo Municipal de Saúde de Marabá. Contratado: Rossato & Berthold Ltda, CNPJ: 06.977.683/0001-18. Objeto: Aquisição de Material Odontológico Valor Total.:R$ 13.188,00 (Treze mil cento e oitenta e oito reais) Vigência: 12 meses. Assinatura: 06/01/2015.

REGISTRO DE PREÇO Nº 01/2015. Origem: Pregão Eletrônico SRP Nº 07/2014/CPL/FMS. Processo Licitatório Nº 76/2014 CPL-FMS. Contratante: Fundo Municipal de Saúde de Marabá. Contratado: Dental Med Equipamentos e Materiais Odontológico e Hospitalares Ltda, CNPJ: 07.978.004/0001-98. Objeto: Aquisição de Material Odontológico. Valor Total: R$ 96.198,62 (Noventa e seis mil cento e noventa e oito reais e sessenta e dois centavos). Vigência: 12 meses. Assinatura: 06/01/2015.

REGISTRO DE PREÇO Nº 05/2015. Origem: Pregão Eletrônico SRP Nº 13/2014/CPL/FMS. Processo Licitatório Nº 83/2014 CPL-FMS. Contratante: Fundo Municipal de Saúde de Marabá. Contratado: Briute Comercio de Prod. e Equip. Hospitalares Ltda, CNPJ:00.890.752.0001-75. Objeto: Aquisição de material para curativo. Valor Total: R$ 804.938.28 (Oitocentos e quatro mil novecentos e trinta e oito reais e vinte e oito centavos) Vigência.: 12 meses. Assinatura: 19/01/2015.

PREFEITURA MUNICIPAL DE MONTE ALEGRE

AVISO DE LICITAÇÃO
PREGÃO PRESENCIAL Nº 6/2015

OBJETO: Fretamento de ônibus, micro ônibus, veículo tipo furgão e embarcação escolar para transporte na zona rural e região ribeirinha de alunos da Educação Básica e Rede Estadual de Ensino médio, transporte de professores do ensino médio da zona urbana para as Escolas Estaduais da zona rural, veículo para o transporte da Coordenação Pedagógica e veículos para o transporte de merenda escolar para os alunos da Educação Básica nas zonas urbana e rural deste município. ABERTURA: dia 11.02.2015 às 09:00 hs. CONTATO: pmmalicitacaooutlook.com

Monte Alegre-PA, 27 de janeiro de 2015.
JAIRO CASTRO DA SILVA
Pregoeiro

PREFEITURA MUNICIPAL DE ÓBIDOS

EXTRATOS DE CONTRATO

PREGÃO PRESENCIAL Nº 020/2014. CONTRATO Nº 001.2014 - PMO. Origem: Contratada: M. A. Imbelloni Couto-ME, CNPJ: 83.665.208/0001-57. Objeto: Aquisição de Gêneros Alimentícios e Material Pedagógico, destinados paraa SEMED. Valor Global R$34.054,25. Vigência: 02/01/2014 à 02/10/2015; CONTRATO Nº 001/2014-SEMDES. Origem: Pregão Presencial nº. 016/2014. Contratada: A. Neto dos Santos-ME, CNPJ-03.075.858/00001-03. Objeto: Aquisição de Material Permanente e de Consumo(Instrumentos Musicais). Valor global R$ 103.715,00. Vigência: 17/11/2014 à 31/12/2014.

EXTRATOS DE TERMOS ADITIVOS

ESPÉCIE: 2º Termo Aditivo de Prorrogação de vigência e Dotação Orçamentária ao Contrato Original nº 001/14 - PP-003/2014-PMO - SEMAD. Objeto: Fornecimento de Combustíveis e Lubrificantes. Empresa: Marreiro & Marreiro Ltda, CNPJ- 06.907.675/001-86. Vigência : 01/01/2015 à 01/08/2015.

ESPÉCIE: 1º Termo Aditivo de Prorrogação de Vigência ao Contrato Original nº 001/2014-PMO - DL/SEMDES. Objeto: Locação de Imóvel, destinado para funcionamento dos programas sociais da SEMDES. Contratada: Associação Atlética Banco do Brasil. Vigência: 10/01/2015 à 10/01/2016.

PREFEITURA MUNICIPAL DE OURÉM

AVISO DE CHAMAMENTO PÚBLICO

A Prefeitura Municipal de Ourém/PMO, através da Secretaria Municipal de Educação torna público que está realizando a Chamada Pública nº 001/2015, com objetivo de adquirir Gêneros Alimentícios para Alimentação Escolar oriundos da agricultura familiar e de empreendedores familiares rurais ou de suas organizações. O prazo de entrega da documentação e projetos de vendas dos interessados será em sessão pública marcada para o dia 27 de fevereiro de 2015, na sede da Prefeitura Municipal, local onde o Edital poderá ser adquirido.

VALDEMIRO FERNANDES COELHO JUNIOR
Prefeito

AVISO DE LICITAÇÃO
PREGÃO PRESENCIAL Nº 1/2015

A Prefeitura Municipal de Ourém, através Comissão Permanente de Licitação, torna público que fará licitações na modalidade PREGÃO PRESENCIAL, de Nº 001/2015, Tipo Menor Preço por Item - OBJETO: Aquisição de Gêneros Alimentícios para Merenda Escolar. Data e local da abertura: 09/02/2015 às 14:00hs. Nº 002/2015, Tipo Menor Preço por Item - OBJETO: Aquisição de Gás de Cozinha. Data e local da abertura: 10/02/2014 às 09:00hs Nº 003/2015, Tipo Menor Preço por Item - OBJETO: Aquisição de Combustíveis e derivados. Data e local da abertura: 10/02/2015 às 14:00hs. Nº 004/2015, Tipo Menor Preço por Item - OBJETO: Aquisição de Gêneros Alimentícios. Data e local da abertura: 11/02/2014 às 14:00hs. Nº 005/2015, Tipo Menor Preço por Item - OBJETO: Aquisição de Kits para Agente Comunitário de Saúde (ACS). Data e local da abertura: 12/02/2015 às 14:00hs. Nº 006/2015, Tipo Menor Preço - OBJETO: Contratação de Serviços Funerários. Data e local da abertura: 13/02/2015 às 14:00hs na sala de audiências da CPL. Edital e seu anexos poderão ser adquirido na sala da CPL mediante o pagamento de 50,00 (Cinquenta Reais), no horário das 8:30 h às 13 h. Inf: Tel. 091-3467-1337/3467-1242, E-mail: talithapmo@gmail.com.

VALDEMIRO FERNANDES COELHO JUNIOR
Prefeito

PREFEITURA MUNICIPAL DE PARAUAPEBAS

EXTRATO DE CONTRATO

CONTRATO Nº: 20150013
ORIGEM: DISPENSA DE LICITAÇÃO Nº 7/2014-003SEMMU
CONTRATANTE: FUNDO MUNICIPAL DOS DIREITOS DA MULHER
CONTRATADA(O): BERNADETE DE OLIVEIRA SOUZA
OBJETO: LOCAÇÃO DE IMÓVEL NÃO RESIDENCIAL, LOCALIZADO NA RUA 135, QUADRA: 38, LT. 01 RESIDENCIAL BEIRA RIO II, PARA FUNCIONAMENTO DA REDE: CENTRO PROFISSIONALIZANTE DA MULHER QUE ATENDE MULHERES, PROPORCIONANDO CURSOS PROFISSIONALIZANTES ÁQUELAS EM VULNERABILIDADE SOCIAL E ECÔNOMICA, NO MUNICÍPIO DE PARAUAPEBAS, ESTADO DO PARÁ.
VALOR TOTAL: R$ 90.000,00 (noventa mil reais)
PROGRAMA DE TRABALHO: Exercício 2015 Atividade 2301.144222023.2.145 Manutenção do Fundo Municipal dos Direitos da Mulher, Classificação econômica 3.3.90.36.00 Outros Serv. de Terceiros Pessoa Física, Subelemento 3.3.90.36.99, no valor de R$ 90.000,00
VIGÊNCIA: 22 de Janeiro de 2015 a 21 de Janeiro de 2016
DATA DA ASSINATURA: 22 de Janeiro de 2015

EXTRATO DE REGISTRO DE PREÇOS Nº 20150014

ORIUNDA DO PREGÃO PRESENCIAL Nº 9/2014-029SEMED
Parte: MUNICÍPIO DE PARAUAPEBAS - ESTADO DO PARÁ.
Finalidade: Que terá por objeto, Registro de Preços para aquisição de uniforme escolar para alunos da Rede de Ensino Infantil e Fundamental do Município de Parauapebas, no Estado do Pará.
Prazo de Vigência da Ata de Registro de Preços: 12 (doze) meses, contados a partir de sua publicação conforme PREGÃO PRESENCIAL Nº 9/2014-029SEMED
Fonte de recursos: PREFEITURA MUNICIPAL DE PARAUAPEBAS
Preços: Os preços estão registrados nos termos das propostas vencedoras do PREGÃO PRESENCIAL Nº 9/2014-029SEMED, conforme abaixo:
Empresa: GGS INDÚSTRIA COMERCIO E SERVIÇOS LTDA; C.N.P.J. nº 03.230.915/0001-81, estabelecida à Rua Vereador Demócrito de Lima Soares 76, Centro, Feira de Santana BA, (75) 3211-1000, representada neste ato pelo Sr(a). GERSON LOPES BULOS, C.P.F. nº 315.898.985-91, R.G. nº 0274673410 SSP BA.
ITEM 00001 00002 00003
VALOR TOTAL R$ 2.529.450,00
Empresa: C L GALDINO OLIVAREZ EIRELI - ME; C.N.P.J. nº 10.220.727/0001-38, estabelecida à RUA MONSENHOR COUTINHO 359, CENTRO, Manaus AM, (92) 3086-0781, representada neste ato pelo Sr(a). CRISTHIAN LUCIANO GALDINO OLIVAREZ, C.P.F. nº 822.307.222-04, R.G. nº 16940350 SSP AM.
ITEM 00004 00005
VALOR TOTAL R$ 1.753.950,00
Empresa: COMERCIAL FERUMA LTDA; C.N.P.J. nº 01.276.136/0001-91, estabelecida à AVENIDA TREZE DE MAIO Nº 41, CENTRO, Rio de Janeiro RJ, (21) 2221-0442, representada neste ato pelo Sr(a). ODAIR JOSE MORAES VIANA, C.P.F. nº 697.723.202-15.
ITEM 00006 VALOR TOTAL R$ 2.890.800,00
VALOR TOTAL DA ARP: R$ 7.174.200,00
OBS.: informamos que este EXTRATO DE ATA DE REGISTRO DE PREÇOS se encontra na integra no site http://www.parauapebas.pa.gov.br

EXTRATO DE REGISTRO DE PREÇOS Nº 20150015

ORIUNDA DO PREGÃO PRESENCIAL Nº 9/2014-028SEMSI
Parte: MUNICÍPIO DE PARAUAPEBAS - ESTADO DO PARÁ.
Finalidade: Que terá por objeto, REGISTRO DE PREÇO PARA CONTRATAÇÃO DE MICRO-EMPRESA OU EMPRESA DE PEQUENO PORTE PARA AQUISIÇÃO DE MATERIAL DE CESTA BÁSICA CUJA FINALIDADE É ATENDER AS FAMÍLIAS QUE RESIDEM NO ABRIGO DE RESPONSABILIDADE DA COORDENADORIA MUNICIPAL DE DEFESA CIVIL, BEM COMO ATENDER OS POSSIVEIS CIDADÃOS AFETADOS PELAS ENCHENTES DO RIO PARAUAPEBAS E IGARAPÉ ILHA DO COCO, NO MUNICÍPIO DE PARAUAPEBAS, ESTADO DO PARÁ.
Prazo de Vigência da Ata de Registro de Preços: 12 (doze) meses, contados a partir de sua publicação conforme PREGÃO PRESENCIAL Nº 9/2014-028SEMSI
Fonte de recursos: PREFEITURA MUNICIPAL DE PARAUAPEBAS
Preços: Os preços estão registrados nos termos das propostas vencedoras do PREGÃO PRESENCIAL Nº 9/2014-028SEMSI, conforme abaixo:
Empresa: J. REIS VIEIRA; C.N.P.J. nº 15.287.469/0001-20, estabelecida à RUA D, Nº 214, QUADRA 43 LOTE 16, CIDADE NOVA, Parauapebas PA, (94) 3346-1451, representada neste ato pelo Sr(a). JUCELINO REIS VIEIRA, C.P.F. nº 064.706.292-53, R.G. nº 2911390 SSP PA.
ITEM 00001
VALOR TOTAL R$ 56.000,00
OBS.: informamos que este EXTRATO DE ATA DE REGISTRO DE PREÇOS se encontra na integra no site http://www.parauapebas.pa.gov.br

COMERCIALIZAÇÃO PROIBIDA PELO TERCEIRO

EXTRATO DE REGISTRO DE PREÇOS Nº 20150016

ORIUNDA DO PREGÃO PRESENCIAL Nº 9/2014-09SEMURB
Parte: MUNICÍPIO DE PARAUAPEBAS - ESTADO DO PARÁ.
Finalidade: Que terá por objeto, Registro de Preço para fornecimento de refeições, tipo marmitex e sucos naturais para servidores da Secretaria Municipal de Serviços Urbanos (SEMURB),no Municipio de Parauapebas, Estado do Pará.
Prazo de Vigência da Ata de Registro de Preços: 12 (doze) meses, contados a partir de sua publicação conforme PREGÃO PRESENCIAL Nº 9/2014-09SEMURB
Fonte de recursos: PREFEITURA MUNICIPAL DE PARAUAPEBAS
Preços: Os preços estão registrados nos termos das propostas vencedoras do PREGÃO PRESENCIAL Nº 9/2014-09SEMURB, conforme abaixo:
Empresa: U.B.DE SOUSA - LOCAÇÃO E EVENTOS; C.N.P.J. nº 14.711.641/0001-69, estabelecida à ESTRADA VS 10 S/N, JARDIM AMÉRICA, Parauapebas PA, (0094) 8104-8643, representada neste ato pelo Sr(a). EVALDO COSTA DE SOUSA, C.P.F. nº 262.053.002-49, R.G. nº 1439946 SSP PA.
ITEM 00001 00002
VALOR TOTAL DA ARP R$ 288.600,00
OBS.: informamos que este EXTRATO DE ATA DE REGISTRO DE PREÇOS se encontra na integra no site http://www.parauapebas.pa.gov.br

AVISO DE SUSPENSÃO
PREGÃO PRESENCIAL Nº 9/2014-021SEMED

A PREFEITURA MUNICIPAL DE PARAUAPEBAS - PODER EXECUTIVO, comunica a todos os interessados que fica SUSPENSO o Pregão Presencial nº 9/2014-021SEMed, cujo objeto é o Registro de preços para contratação de empresa especializada em manutenção preventiva e corretiva, reposição de peças originais, em equipamentos de refrigeração para atender a Secretaria Municipal de Educação, do Município de Parauapebas, Estado do Pará, para efeito de revisões nas especificações técnicas, demanda a ser atendida, necessidade de revisões (inclusão ou exclusão) de itens pelo setor responsável da SEMED.

Parauapebas, 26 de janeiro de 2.015.
ARGENOR SOUSA SILVA
Pregoeiro

PREFEITURA MUNICIPAL DE RIO MARIA

EXTRATO DE EDITAL
DESISTÊNCIA DOS BENEFICIÁRIOS DO PROGRAMA MINHA CASA, MINHA - PMCMV-II

PROCESSO: 002/2015
A Prefeitura Municipal de Rio Maria, pelo presente edital, em cumprimento ao disposto no item 13.2 do Anexo I da PORTARIA MINISTERIAL nº 547, de 28/11/2011, MINISTERIO DAS CIDADES, torna-se pública a desistência dos beneficiários do Programa Minha Casa, Minha - PMCMV-II, abaixo descriminados, renunciando a aquisição da Unidade
Habitacional, referente ao Termo de Acordo e Compromisso firmado entre esta Prefeitura Municipal de Rio Maria/PA e o Banco ECONOMISA - S/A são eles: MARIA NATALIA DA CONCEIÇÃO, CPF: 622.899.342-91 , NIS: 16383700635 ; ADELIANE SOUSA DA SILVA, CPF: 984.417.442-20, NIS: 21237401412; NATALICE LIMA DE ARAUJO, CPF:
976.703.402-15, NIS: 20666955012; ELIZANGELA DE OLIVEIRA, CPF: 358.585.588-10, NIS: 20666953931; FRANCISCA RODRIGUES SOARES, CPF: 262.765.342-34, NIS: 10555885760. O edital completo encontra-se a disposição dos interessados na sede da Secretaria Municipal de Trabalho e Assistência Social , s ito a Rua 13 , nº. 218 , Centro , Rio Maria, PA.

Rio Maria, PA, 19 de janeiro de 2015.
WALTER JOSÉ DA SILVA
Prefeito

EXTRATO DE EDITAL
PROGRAMA MINHA CASA, MINHA - PMCMV-II

PROCESSO:003/2015
A Prefeitura Municipal de Rio Maria, pelo presente edital, em cumprimento ao disposto a PORTARIA MINISTERIAL nº 547, de 28/11/2011, MINISTERIO DAS CIDADES, torna-se publica as substituições dos beneficiários do Programa Minha Casa, Minha - PMCMV-II, que substituíram os desistentes publicados no EDITAL DE DESISTÊNCIA nº 001/2014.
Os beneficiários contemplados se aprovados pelo Ministério das Cidades, após analise e por ordem de enquadramento nos critérios municipais estabelecidos, são os seguintes candidatos: Siliane Oliveira de Souza , CPF: 970.122.972-04, NIS : 16559328512-01; Tânia Costa da Silva , CPF: 046.372.271-00, NIS: 16684900498; Alessandra Vieira da Silva , CPF: 013.826.72-06, NIS: 21235936564-01; Maria da Fátima dos Santos , CPF: 00.846.252-60, NIS: 20982303372-01; Maria do Socorro Alves , CPF: 017.469.962-00, NIS: 236377116001.
O edital completo encontra-se a disposição dos interessados na sede da Secretaria Municipal de Trabalho e Assistência Social , s ito a Rua 13 , nº. 218 , Centro , Rio Maria, PA

Rio Maria, PA, 19 de janeiro de 201 5.
WALTER JOSÉ DA SILVA
Prefeito

AVISO DE RETIFICAÇÃO

A Prefeitura Municipal de Rio Maria- PA torna-se publico a Errata no número do processo da publicação referente o Processo 002/2015-000002 que tem como objeto: Aquisição de
Gêneros Alimentícios em geral para merenda escolar , publicado no Diário Oficial da União do dia 26/01/2015, na pagina 222, Seção 3.
Onde se ler 002/2015-000002 , ler-se 00 3 /2015-00000 3

26 de janeiro de 2015.
KLEDSON RIBEIRO DA SILVA
Pregoeiro

PREFEITURA MUNICIPAL DE SALINÓPOLIS

AVISO DE LICITAÇÃO
TOMADA DE PREÇOS Nº 1/PMS/2015

A Prefeitura Municipal de Salinópolis/PA, através da Presidente da Comissão de Licitação,comunica que realizará licitação na modalidade TOMADA DE PREÇO nº001/2015,do tipo menor preço,regime de empreitada por preço global,que tem como objeto a construção de cobertura de quadra(pequena) poliesportiva a ser implantada na escola municipal Jalile Sanjad Souza no município de Salinópolis/Pa, através do Fundo Nacional de Desenvolvimento da Educação-FNDE.Data de Abertura:12/02/2015 as 9:00h00min.Local:Auditório da Prefeitura Municipal de Salinópolis,sito à Tv.Pr. Ananias Vicente Rodrigues nº118,Centro,Salinopolis-PA. Horário p/retirada edital 08:00 as 12:30h.Fone: 91-92302079,email:pms_salinopolis@hotmail.com.

Em23 de janeiro de 2015.
TATIANA DO SOCORRO MARTINS

PREFEITURA MUNICIPAL DE SANTA LUZIA DO PARÁ

AVISOS DE LICITAÇÃO
PREGÃO PRESENCIAL Nº 7/2015-PMSLP-SRP-PP

Publica-se abertura de Processo Licitatório da modalidade Pregão Presencial para Registro de Preço Nº 007/2015-PMSLP-SRP-PP, Obj: Contratação de Pessoa Jurídica para fornecimento de Gêneros Alimentícios Perecíveis e não Perecíveis para atender as necessidades da Prefeitura, Secretarias e Fundos do Municipal de Santa Luzia do Pará. Abert: 09/02/2015 as 08:30hs.

PREGÃO Nº 8/2015-PMSLP-SRP-PP

Obj: Contratação de Pessoa Jurídica para fornecimento de Materiais de Higiene e Limpeza para atender as necessidades da Prefeitura, Secretarias e Fundos Municipal de Santa Luzia do Pará. Abert: 10/02/2015 as 08:30hs.

PREGÃO Nº 9/2015-PMSLP-SRP-PP

Obj: Contratação de Pessoa Jurídica para fornecimento de Materiais de Expediente, Didático e Pedagógico para atender as necessidades da Prefeitura, Secretarias e Fundos Municipal de Santa Luzia do Pará. Abert: 11/02/2015 as 08:30hs.

PREGÃO Nº 10/2015-PMSLP-SRP-PP

Obj: Contratação de Pessoa Jurídica para fornecimento de Materiais de Copa, Cozinha e Permanente para atender as necessidades da Prefeitura, Secretarias e Fundos do Municipal de Santa Luzia do Pará. Abert: 12/02/2015 as 08:30hs.

PREGÃO Nº 11/2015-PMSLP-SRP-PP

Obj: Contratação de Pessoa Jurídica para prestação de serviços de Hospedagem e Alimentação para atender as necessidades da Prefeitura, Secretarias e Fundos Municipal de Santa Luzia do Pará. Abert: 12/02/2015 as 16:00hs. Retirada de Edital de Segunda a Quinta das 08hs ao 12hs.

JEFFSON MARTINS NEVES DA SILVA
Presidente da CPL

PREFEITURA MUNICIPAL DE SANTANA DO ARAGUAIA
FUNDO MUNICIPAL DE SAÚDE

AVISO DE LICITAÇÃO
PREGÃO PRESENCIAL Nº 2/2015

O FUNDO MUNICIPAL DE SAÚDE, com sede na Av. Zeca Abreu, nº 50, Centro, inscrito no CNPJ (MF) nº 12.835.008/0001-57, torna público, que fará realizar, às 09:00 horas do dia 09 de fevereiro de 2015, Licitação na modalidade PREGÃO PRESENCIAL Nº 002/15 tipo MENOR PREÇO, que tem como objeto: Aquisição de material de limpeza. Maiores informações, bem como, cópia do Edital serão obtidas através do email saudelicita@gmail.com ou, na sala da Comissão de Licitação, no endereço acima, no horário de expediente (das 7:00 às 13:00 horas).

Santana do Araguaia-PA, 27 de janeiro de 2015.
FERNANDA RAQUELLE SARDA DE TOLEDO
Secretária Municipal de Saúde

PREFEITURA MUNICIPAL DE SANTARÉM
SECRETARIA MUNICIPAL DE PLANEJAMENTO E COORDENAÇÃO GERAL
SECRETARIA MUNICIPAL DE TRABALHO E ASSISTÊNCIA SOCIAL

EXTRATO DE CARTA-CONTRATO

Contrato n° 003/2015- SEMTRAS.
CONTRATANTE: Secretaria Mun. de Trabalho e Assistência Social.
CONTRATADA: PETROMOCÓ COMERCIO DE COMBUSTIVEIS LTDA.
OBJETO: Aquisição de Combustível
VALOR DO CONTRATO: R$-309.210,00
MODALIDADE DA LICITAÇÂO: Pregão Presencial n° 001/2015
ASSINATURA: 26/01/2015 Vigência: até 31/12/2015

AVISO DE LICITAÇÃO
PREGÃO PRESENCIAL N° 4/2015 - SEMTRAS

OBJETO: Aquisição de Óleo Diesel para Embarcação.
Abertura: 09 de Fevereiro de 2015 ás 09:00 horas na SEMDE.
O Edital e informações poderão ser obtidos no site www.santarem.pa.gov.br

Santarém-Pará, 27 de janeiro de 2015.
ROBERTO CÉSAR LAVOR DOS SANTOS
Pregoeiro

PREFEITURA MUNICIPAL DE TRAIRÃO
FUNDO MUNICIPAL DE EDUCAÇÃO

AVISO DE LICITAÇÃO
PREGÃO PRESENCIAL N° 7/2015PMT-PP

A Prefeitura Municipal de Trairão, torna público que fará realizar às 09:00h do dia 08/02/2015, licitação pública na modalidade Pregão Presencial 007/2015PMT-PP Menor Preço Por Item. Objeto: Contratação de Uma Empresa Especializada em Reforma e Pequenos Reparos Nas Escolas do Município de Trairão-PA, Conforme Planilha em Anexo. Será julgado o processo de licitação na sala de licitações da Prefeitura Municipal de Trairão. Para aquisição do edital compareça na sede do município-PA. será cobrada uma taxa conforme dispõe o Artigo 32 Inciso 5? da Lei 8.666/93

Trairão-PA 26 de janeiro de 2015.
IVAN DAS GRAÇAS SILVA
Presidente da CPL

PREFEITURA MUNICIPAL DE VITÓRIA DO XINGU

AVISO DE LICITAÇÃO
PREGÃO PRESENCIAL Nº SRP 9/2015-001PMVX

Abertura: às 09:00 horas do dia 11-02-2015. Objeto: Registro de Preço visando futura contratação de empresa especializada em prestação de serviço de fornecimento de passagem aérea com destinos nacionais e internacionais (se necessário) e operacionalização de reservas, emissão, marcação e remarcação de bilhetes de interesse da Prefeitura Municipal de Vitória do Xingu. O Edital e seus anexos encontram-se à disposição dos interessados na sala da Comissão de Licitação, na Rua Manoel Felix de Farias, nº 174, Centro - Vitória do Xingu, a partir da publicação deste Aviso, no horário de 08:30 às 11:30h.

AMARILDO GONÇALVES PINHEIRO
Prefeito

EXEMPLAR DE ASSINANTE DA IMPRENSA NACIONAL

ESTADO DA PARAÍBA
PREFEITURA MUNICIPAL DE ALAGOA GRANDE
FUNDO MUNICIPAL DA SECRETARIA DE SAÚDE DE ALAGOA GRANDE

RESULTADOS DE JULGAMENTOS
TOMADA DE PREÇOS Nº 5/2014

OBJETO: Conclusão da Ampliação da Unidade Básica de Saúde do Povoado de Canafístula e de Zumbi - Zona Rural - Alagoa Grande/PB. LICITANTE DECLARADO VENCEDOR e respectivo valor total da contratação: J F SILVA CONSTRUÇÕES E SERVIÇOS EIRELI - Valor: R$ 163.743,74. Dos atos decorrentes do procedimento licitatório, caberão recursos nos termos do Art. 109, da Lei Federal nº. 8.666/93 e suas alterações. Maiores informações poderão ser obtidas junto a Comissão Permanente de Licitação, Rua Gedeão Amorim, 133 - Centro - Alagoa Grande - PB, no horário das 08:00 as 12:00 horas dos dias úteis. Telefone: (83) 3273-2267. Email: saude_alg@hotmail.com.

TOMADA DE PREÇOS Nº 06/2014

OBJETO: Conclusão da Construção da Unidade Básica de Saúde de Vila São João - Zona Rural - Alagoa Grande/PB. LICITANTE DECLARADO VENCEDOR e respectivo valor total da contratação: J F SILVA CONSTRUÇÕES E SERVIÇOS EIRELI - Valor: R$ 77.252,09. Dos atos decorrentes do procedimento licitatório, caberão recursos nos termos do Art. 109, da Lei Federal nº. 8.666/93 e suas alterações. Maiores informações poderão ser obtidas junto a Comissão Permanente de Licitação, Rua Gedeão Amorim, 133 - Centro - Alagoa Grande - PB, no horário das 08:00 as 12:00 horas dos dias úteis. Telefone: (83) 3273-2267. Email: saude_alg@hotmail.com.

Alagoa Grande - PB, 22 de Janeiro de 2015
VANDERLI SANTANA
Presidenta da Comissão

PREFEITURA MUNICIPAL DE ALAGOA NOVA

AVISO DE LICITAÇÃO
TOMADA DE PREÇOS Nº 2/2015

A Prefeitura Municipal de Alagoa Nova, por meio da Comissão Permanente de Licitação, nomeada pela Portaria nº 01/2015 de 02 de janeiro de 2015, torna público que se encontra à disposição dos interessados, no Departamento de Licitações, o Edital da Tomada de Preço nº 02/2015, sob o regime de empreitada por preço unitário, do tipo menor preço global, para TERRAPLENAGEM E PAVIMENTAÇÃO DA RUA ANTÔNIO VIEIRA DE ATAÍDE NA SEDE DO MUNICÍPIO, com data de abertura marcada para o dia 13 de fevereiro de 2015 às 08h00min, na sala da Comissão de Licitação, sediada na Praça Santa Ana, s/nº, Centro, Alagoa Nova-PB. Maiores informações na Prefeitura Municipal, no horário das 08h00min às 12h00min, pelo telefone (83) 3365 1368, ou endereço eletrônico pmanlic@hotmail.com.

Alagoa Nova, 26 de janeiro de 2015.
TATIARA GOMES DE ALMEIDA
Presidente da Comissão

PREFEITURA MUNICIPAL DE BREJO DO CRUZ

AVISO DE LICITAÇÃO
PREGÃO PRESENCIAL Nº 3/2015

Torna público que fará realizar através da Pregoeira.Rua:Sólon de Lucena,10-Centro-Brejo do Cruz-PB,às 10:00hs 10/02/2015. CONTRATAR EMPRESA ESPECIALIZADA EM ASSESSORAMENTO JUNTO A SECRETARIA MUNICIPAL DE EDUCAÇÃO E FORM.Lei 10.520/02 e Dec.Municipal nº 755.Inf.das 08:00 as 12:00 hs.

Em 27 de janeiro de 2015
VERUSCA NOBRE DE SOUSA
Pregoeira

PREFEITURA MUNICIPAL DE BREJO DOS SANTOS

AVISOS DE LICITAÇÃO
PREGÃO PRESENCIAL Nº 1/2015

A Prefeitura Municipal de Brejo dos Santos/PB, faz saber a todos os interessados que estará realizando neste dia 09 de fevereiro do corrente ano, às 08:00h (oito horas), na sala da Comissão Permanente Licitação, situada na Rua Apolônio Pereira, 112, Centro, Brejo dos Santos/PB, sessão de recebimento de documentação para realização de licitação na modalidade Pregão Presencial, do tipo menor preço por item, para registro de preço, cujo objeto é Aquisição gradual e diária de Combustíveis para o abastecimento da frota do município de Brejo dos Santos/PB e GLP para suprir as diversas repartições municipais. Editais, anexos e demais informações, na Sala da Comissão Permanente de Licitação, no endereço supramencionado, das 14:00 às 17:00 horas.

PREGÃO PRESENCIAL Nº 2/2015

A Prefeitura Municipal de Brejo dos Santos/PB, faz saber a todos os interessados que estará realizando neste dia 09 de fevereiro do corrente ano, às 09:30h (nove horas e trinta minutos), na sala da Comissão Permanente Licitação, situada na Rua Apolônio Pereira, 112, Centro, Brejo dos Santos/PB, sessão de recebimento de documentação para realização de licitação na modalidade Pregão Presencial, do tipo menor preço por item, para Aquisição gradual de gêneros alimentícios para compor a Merenda Escolar da Rede Municipal de Ensino e para suprir as demais Secretarias do Município de Brejo dos Santos/PB. Editais, anexos e demais informações, na Sala da Comissão Permanente de Licitação, no endereço supramencionado, das 14:00 às 17:00 horas.

PREGÃO PRESENCIAL Nº 3/2015

A Prefeitura Municipal de Brejo dos Santos/PB, faz saber a todos os interessados que estará realizando neste dia 09 de fevereiro do corrente ano, às 14:00h (quatorze horas), na sala da Comissão Permanente Licitação, situada na Rua Apolônio Pereira, 112, Centro, Brejo dos Santos/PB, sessão de recebimento de documentação para realização de licitação na modalidade Pregão Presencial, do tipo menor preço por item para Aquisição gradual e diária de Medicamentos Éticos para suprir a Rede Municipal de Saúde de Brejo dos Santos/PB. Editais, anexos e demais informações, na Sala da Comissão Permanente de Licitação, no endereço mencionado, das 14:00 às 17:00.

PREGÃO PRESENCIAL Nº 4/2015

A Prefeitura Municipal de Brejo dos Santos/PB, faz saber a todos os interessados que estará realizando neste dia 09 de fevereiro do corrente ano, às 15:30h (quinze horas e trinta minutas), na sala da Comissão Permanente Licitação, situada na Rua Apolônio Pereira, 112, Centro, Brejo dos Santos/PB, sessão de recebimento de documentação para realização de licitação na modalidade Pregão Presencial, do tipo menor preço por item para Aquisição gradual e diária de Material de Limpeza, manutenção e descartáveis para suprir as diversas Secretarias Municipais de Brejo dos Santos/PB. Editais, anexos e demais informações, na Sala da Comissão Permanente de Licitação, no endereço mencionado, das 14:00 às 17:00.

Brejo dos Santos-PB, 27 de janeiro de 2015.
ALAN JACKSON MIRANDA DA SILVA
Pregoeiro

PREFEITURA MUNICIPAL DE CACHOEIRA DOS ÍNDIOS

RESULTADO DE HABILITAÇÃO
CONCORRÊNCIA Nº 2/2014

FASE HABILITAÇÃO - CONCORRÊNCIA Nº 00002/2014. OBJETO: Contratação de empresa para construção do Açude Público São José, no município de Cachoeira dos Índios. LICITANTE HABILITADO: - CONSERV-CONSTRUÇÕES E SERVIÇOS LTDA. LICITANTES INABILITADOS: A CASA CONSTRUÇÕES E SERVIÇOS LTDA, inabilitada por não atender os itens 8.2.3 (insuficiente), 8.2.4(vencida), 8.2.6 (FGTS - vencida); 8.3.1, 6.6.4 atende em parte, 8.2.13, 8.3.2. AJS PAVIMENTACAO DE ESTRADAS E CONSTRUCOES LTDA-EPP, inabilitada nos itens 8.2.2 ilegível, 6.6.4 atende em parte. ALB ENGENHARIA E SERVIÇOS LTDA, inabilitada nos itens 8.2.14 ilegível, 6.6.4 atende em parte, 8.3.3. AMPLA CONSULTORIA PROJETOS OBRAS E SERVIÇOS LTDA, inabilitada no item 6.6.4 atende em parte. BELCHIOR CONSTRUTORA E IMOBILIARIA LTDA ME, inabilitada nos itens 6.6.4 atende em parte, 8.3.3, 8.2.13, 8.3.2. CEDRO ENGENHARIA LTDA, inabilitada nos itens 6.6.4 atende em parte, 8.3.3. COFEM CONSTRUÇÕES SERVIÇOS E TECNOLOGIA LTDA, inabilitada nos itens 6.6.4 atende em parte, consta no item 7.5.1 a Prefeitura de Taperoa, 7.2.2(vencida), 8.3.3. COMPASSO EMPREENDIMENTOS LTDA, inabilitada nos itens 6.6.4 atende em parte, 8.4.2(vencida), 8.2.6(INSS vencida), 8.3.1, 8.3.3, 8.2.13. CONCRETEX COMERCIO CONSTRUCOES E SERVICOS LTDA, inabilitada nos itens 6.6.4 atende em parte, 8.2.6 (vencida). CONSBRASIL CONSTRUTORA BRASIL LTDA, inabilitada nos itens 7.2.2(chave autenticação vencida), 8.2.4 (vencida), 8.2.8 sem representante para assinar(Procuração vencida). CONSTRUDANTAS CONSTRUCAO E INCORPORACAO LTDA_EPP-EPP, inabilitada nos itens 6.6.4 atende em parte. CONSTRUTORA FERREIRA LTDA, inabilitada nos itens 6.6.4 atende em parte, 8.3.1, 8.3.3. CONSTRUTORA MILLENIUM LTDA-EPP, inabilitada nos itens 6.6.4 atende em parte, 8.3.1, 8.2.13. CONSTRUTORA PRINCESA DO VALE LTDA, inabilitada nos itens 6.6.4 atende em parte, 8.3.1, 8.3.3. CONSTRUTORA CONSTRUTERRA E SERVICOS LTDA-ME, inabilitada nos itens 6.6.4 atende em parte, 8.2.5(municipal) e 8.3.1 (simplificada) em desacordo com o item 8.4, 8.2.13 não apresentou, 8.3.3. COVALE CONSTRUÇÕES LTDA, inabilitada nos itens 6.6.4 atende em parte, 8.3.3. CRV CONSTRUCOES E SERVICOSLTDA-ME, inabilitada nos itens 6.6.4 atende em parte, 8.3.3. CSL CONSTRUÇÕES E SERVIÇOS LAVRAS LTDA, inabilitada nos itens 6.6.4 atende em parte, 8.3.3, 8.3.1, 8.2.10 (vencida), 8.2.3.(falta abertura e encerramento), 8.3.2, 8.2.13. DB CONTRUÇÕES E SERVIÇOS LTDA, inabilitada nos itens 6.6.4 atende em parte, 8.3.3, 8.3.1. DEL ENGENHARIA, inabilitada nos itens 6.6.4 atende em parte, 8.3.3. EDIFICA EDIFICAÇÕES E CONSTRUÇÕES LTDA, inabilitada nos itens 6.6.4 atende em parte, 8.3.3, 7.2.2 (autenticação ilegível), 7.2.3 (autenticação ilegível), 8.2.8 (assinante sem poder). EXTRA CONSTRUÇÕES, INCORPORAÇÕES E EMPREEDIMENTOS LTDA, inabilitada nos itens 6.6.4 atende em parte. F J CONSTRUCOES E SERVICOS LTDA-ME, inabilitada nos itens 6.6.4 atende em parte, 8.3.3, 8.3.1, 8.2.13, 8.3.2. FJ CONSTRUÇÕES E EMPREENDIMENTOS LTDA-EPP, inabilitada nos itens 6.6.4 atende em parte, 8.3.3, 8.2.2, 8.2.3, 8.2.14 em desacordo com o item 8.4. G E A PROJETOS E CONSTRUCOES, inabilitada nos itens 6.6.4 atende em parte, 8.2.2, 8.2.3, 8.2.14 em desacordo com o item 8.4, 8.3.3, 7.2.3 não apresentou. GOPAN CONSTRUÇÕES EIRELI -EPP, inabilitada nos itens 6.6.4 atende em parte, 8.3.3, 8.3.1, 8.2.3 em desacordo com o edital. IBIUNA EMPREENDIMENTOS E CONSTRUÇÕES LTDA, inabilitada no item 6.6.4 atende em parte. INOVA CONSTRUÇÕES E EMPREENDIMENTOS EIRELLI ME, inabilitada nos itens 6.6.4 atende em parte, 8.3.3, 6.6.3 contrato não registrado no cartório, 8.2.3, 8.3.1, 8.3.2. J.F SANTOS CONSTRUCOES E SERVICOS EIRELI-ME, inabilitada nos itens 6.6.4 atende em parte, 8.3.3, 8.2.6 (INSS vencida), 6.6.3(b) não apresentou, 8.2.3 em desacordo com o edital. JADA CONSTRUÇÕES E INCORPORAÇÕES LTDA, inabilitada nos itens 6.6.4 atende em parte, 8.3.3, 8.2.14, 8.2.13. JOSÉ GOMES DE ABREU SOBRINHO - SERCCON, inabilitada nos itens 6.6.4 atende em parte, 8.3.3. k1 LOCADORA CONSTRUTORA E TRANSPORTE LTDA-ME, inabilitada nos itens 6.6.4 atende em parte. LORENA & ADRIA CONSTRUÇÕES COMERCIO E LOCAÇÕES LTDA, inabilitada nos itens 6.6.4 atende em parte. LP CONSTRUTORA E LOCADORA DE MAQUINAS LTDA-ME, inabilitada nos itens 6.6.4 atende em parte, 8.3.3, 8.2.4(vencida), 8.2.6(INSS vencida), 8.3.1.MAXITRATE CONSTRUÇOES ESERVIÇOS LTDA-ME, inabilitada nos itens 6.6.4 atende em parte, 8.3.3, 8.3.1. NSEG CONSTRUCOES E INCORPORACOES EIRELI, inabilitada nos itens 6.6.4 atende em parte, 8.3.1. PRIIMEE CONSTRUÇÕES E EMPREENDIMENTOS EIRELLI-EPP, inabilitada nos itens 6.6.4 atende em parte, 8.3.3, 8.2.3 em desacordo com o edital. RANGEL E SOUSA CONSTRUÇÕES E SERVIÇOS LTDA, inabilitada nos itens 6.6.4 atende em parte, 8.3.3, 8.2.6(FGTS vencida), 6.6.3(b) em desacordo com o item 8.4, 6.6.3(a) ilegível, 8.2.3 em descordo com o item 8.4. RETA CONSTRUÇÕES E SERVIÇOS LTDA, inabilitada nos itens 6.6.4 atende em parte, 8.3.3, 8.3.1, 8.2.13, 8.3.2. S S L LACERDA CONSTRUCOES E SERVICOS EIRELI-EPP, inabilitada nos itens 6.6.4 atende em parte, 8.3.3, 8.3.2, 8.2.4 (vencida). SÃO BENTO CONSTRUÇÕES E SERVIÇOS LTDA, inabilitada nos itens 6.6.4 atende em parte, 8.3.3, 8.2.14 não apresentou, 8.2.5 (municipal) em desacordo com o item 8.4, 8.2.2 em desacordo com o item 8.4, 8.2.10 (vencida). SAO JOSE CONSTRUCOES E SERVICOS LTDA-EPP, inabilitada nos itens 6.6.4 atende em parte, 8.3.3, 8.3.1, 8.2.13, 8.3.2. SERRA CONSTRUÇÕES E SERVIÇOS LTDA, inabilitada nos itens 6.6.4 atende em parte, 8.2.10(não apresentou). Servcon Construções Comércio e Serviços Ltda, inabilitada nos itens 6.6.4 atende em parte, 8.3.3. SETA CONSTRUÇÕES LTDA, inabilitada nos itens 6.6.4 atende em parte, 8.2.13, documento do engenheiro civil autenticação vencida. SOCONSTROI CONSTRUCOES E COMERCIO LTDA-EPP, inabilitada nos itens 6.6.4 atende em parte, 8.2.6(INSS vencida), 8.2.5(municipal vencida), 8.2.10. VANTUR CONSTRUCOES E PROJETOS LTDA-ME, inabilitada nos itens 6.6.4 atende em parte. VENEZA CONSTRUCOES EIRELI-ME, inabilitada nos itens 6.6.4 atende em parte, 8.2.13. VIGA - ENGENHARIA EIRELI-EPP, inabilitada no item 6.6.3 (b), contrato do engenheiro ambiental com chave de autenticação vencida em desacordo com o item 8.4. VW CONSTRUÇÃO CIVIL LTDA, inabilitada nos itens 6.6.4 atende em parte, 8.3.1, atestado em desacordo com o item 8.4. WJ ENGENHARIA LTDA , inabilitada nos itens 6.6.4 atende em parte.Dos atos decorrentes do procedimento licitatório, caberão recursos nos termos do Art. 109, da Lei Federal nº. 8.666/93 e suas alterações. Comunica-se que, em não havendo interposição de recursos, a sessão pública para abertura dos envelopes Proposta de Preços será realizada no dia 05/02/2015, às 14:00 horas, no mesmo local da primeira reunião. Maiores informações poderão ser obtidas junto a Comissão Permanente de Licitação, Avenida Governador João Agripino, 20 - Centro - Cachoeira dos Indios - PB, no horário das 07:30 as 11:30 horas dos dias úteis.

Telefone: (083) 35581050.

Email: cplpmcindios@gmail.com; site: www.cachoeiradosindios.pb.gov..

Cachoeira dos Indios-PB, 27 de Janeiro de 2015
KASSIA DANIELLY DANTAS RICARTE ROLIM
Presidente da Comissão

PREFEITURA MUNICIPAL DE CAMPINA GRANDE
SECRETARIA MUNICIPAL DE SAÚDE

AVISO DE DISPENSA DE LICITAÇÃO Nº 16.042/2015

A secretária Municipal de Saúde, no uso das atribuições que lhe são conferidas e, considerando as disposições contidas na letra do Art. 26 "CAPUT" da Lei regente; considerando ainda, o estrito cumprimento a supremacia do incomensurável interesse público para atendimento às diversas atividades desenvolvidas no âmbito da secretaria de saúde, RATIFICA o ato de DISPENSA 16.042/2015, ratificado por esta municipalidade, destinado LOCAÇÃO DE IMOVEL SITUADO nA RUA CAMPOS SALES Nº 770 NO BAIRRO DE JOSÉ PINHEIRO EM CAMPINA GRANDE-PB, PARA FUNCIONAMENTO DE UMA UNIDADE BÁSICA DE SAÚDE DA FAMÍLIA-UBSF, DURANTE O PERÍODO DE 05 DE JANEIRO A 31 DE DEZEMBRO DE 2015, EMBASADA NO ART.24, X, DA LEI Nº. 8.666/93, ALTERADA, EM FAVOR DA PESSOA FÍSICA, MÁRCIA ARAÚJO DA COSTA NO VALOR GLOBAL DE R$ 13.140,00 (TREZE MIL CENTO E QUARENTA REAIS); CLASSIFICADA NA LEI ORÇAMENTÁRIA ANUAL (LOA), COM A SEGUINTE DOTAÇÃO: FUNCIONAL PROGRAMÁTICA: 10.301.1010.2157 - AÇÃO DO PROGRAMA SAÚDE DA FAMÍLIA; ELEMENTO DE DESPESA: 3390.36; FONTE DE RECURSOS: 007.

COMERCIALIZAÇÃO PROIBIDA PARA TERCEIROS

AVISO DE DISPENSA DE LICITAÇÃO Nº 16.043/2015

A secretária Municipal de Saúde, no uso das atribuições que lhe são conferidas e, considerando as disposições contidas na letra do Art. 26 "CAPUT" da Lei regente; considerando ainda, o estrito cumprimento a supremacia do incomensurável interesse público para atendimento às diversas atividades desenvolvidas no âmbito da secretaria de saúde, RATIFICA o ato de DISPENSA 16.043/2015, ratificado por esta municipalidade, destinado A LOCAÇÃO DE IMOVÉL SITUADO nA RUA LUIZ RODRIGUES Nº 145 NO BAIRRO ESTAÇÃO VELHA EM CAMPINA GRANDE-PB, PARA FUNCIONAMENTO DE UMA RESIDÊNCIA TERAPÊUTICA, DURANTE O PERÍODO DE 05 DE JANEIRO A 31 DE DEZEMBRO DE 2015, EMBASADA NO ART.24, X, DA LEI Nº. 8.666/93, ALTERADA, EM FAVOR DA PESSOA FÍSICA, MARCO JOSÉ DE SOUZA, NO VALOR GLOBAL DE R$ 13.200,00 (TREZE MIL E DUZENTOS REAIS); CLASSIFICADA NA LEI ORÇAMENTÁRIA ANUAL (LOA), COM A SEGUINTE DOTAÇÃO: FUNCIONAL PROGRAMÁTICA: 10.302.1011.2175 - AÇÃO DO PROGRAMA SAÚDE DA FAMÍLIA; ELEMENTO DE DESPESA: 3390.36; FONTE DE RECURSOS: 007.

AVISO DE DISPENSA DE LICITAÇÃO Nº 16.045/2015

A secretária Municipal de Saúde, no uso das atribuições que lhe são conferidas e, considerando as disposições contidas na letra do Art. 26 "CAPUT" da Lei regente; considerando ainda, o estrito cumprimento a supremacia do incomensurável interesse público para atendimento às diversas atividades desenvolvidas no âmbito da secretaria de saúde, RATIFICA o ato de DISPENSA 16.045/2015, ratificado por esta municipalidade, destinado a LOCAÇÃO DE IMOVÉL SITUADO nO SÍTIO CASTELO, CAPIM GRANDE, ZONA RURAL DO DISTRITO DE SÃO JOSÉ DA MATA, EM CAMPINA GRANDE-PB, PARA FUNCIONAMENTO DE UMA UNIDADE BÁSICA DE SAÚDE DA FAMÍLIA-UBSF, DURANTE O PERÍODO DE 05 DE JANEIRO A 31 DE DEZEMBRO DE 2015, EMBASADA NO ART.24, X, DA LEI Nº. 8.666/93, ALTERADA, EM FAVOR DA PESSOA FÍSICA, MARIA DA GUIA BARBOSA, NO VALOR GLOBAL DE R$ 7.080,00 (SETE MIL E OITENTA REAIS); CLASSIFICADA NA LEI ORÇAMENTÁRIA ANUAL (LOA), COM A SEGUINTE DOTAÇÃO: FUNCIONAL PROGRAMÁTICA: 10.301.1010.2157 - AÇÃO DO PROGRAMA SAÚDE DA FAMÍLIA; ELEMENTO DE DESPESA: 3390.36; FONTE DE RECURSOS: 007.

AVISO DE DISPENSA DE LICITAÇÃO Nº 16.046/2015

A secretária Municipal de Saúde, no uso das atribuições que lhe são conferidas e, considerando as disposições contidas na letra do Art. 26 "CAPUT" da Lei regente; considerando ainda, o estrito cumprimento a supremacia do incomensurável interesse público para atendimento às diversas atividades desenvolvidas no âmbito da secretaria de saúde, RATIFICA o ato de DISPENSA 16.046/2015, ratificado por esta municipalidade, destinado a A LOCAÇÃO DE IMOVÉL SITUADO nA RUA ANDRÉ DIAS PEREIRA Nº 330, CONJUNTO DO IPEP "CONDOMINIO SERRA DA BORBOREMA" EM CAMPINA GRANDE-PB, PARA FUNCIONAMENTO DE UMA UNIDADE BÁSICA DE SAÚDE DA FAMÍLIA PELO PERÍODO DE 05 DE JANEIRO A 31 DE DEZEMBRO DE 2014, EMBASADA NO ART.24, X, DA LEI Nº. 8.666/93, ALTERADA, EM FAVOR DA PESSOA FÍSICA, MARIA GILVANETE BARBOSA DE BRITO LEITE, NO VALOR GLOBAL DE R$ 18.120,00 (DEZOITO MIL CENTO E VINTE REAIS); CLASSIFICADA NA LEI ORÇAMENTÁRIA ANUAL (LOA), COM A SEGUINTE DOTAÇÃO: FUNCIONAL PROGRAMÁTICA: 10.301.1010.2157 - AÇÃO DO PROGRAMA SAÚDE DA FAMÍLIA; ELEMENTO DE DESPESA: 3390.36; FONTE DE RECURSOS: 007.

AVISO DE DISPENSA DE LICITAÇÃO Nº 16.049/2015

A secretária Municipal de Saúde, no uso das atribuições que lhe são conferidas e, considerando as disposições contidas na letra do Art. 26 "CAPUT" da Lei regente; considerando ainda, o estrito cumprimento a supremacia do incomensurável interesse público para atendimento às diversas atividades desenvolvidas no âmbito da secretaria de saúde, RATIFICA o ato de DISPENSA 16.049/2015, ratificado por esta municipalidade, destinado a LOCAÇÃO DE IMOVÉL SITUADO nA AV. JOÃO WALLING Nº 2.677-A, NO BAIRRO NOVO HORIZONTE EM CAMPINA GRANDE-PB, PARA FUNCIONAMENTO DE UMA UNIDADE BÁSICA DE SAÚDE DA FAMÍLIA DURANTE O PERÍODO DE 05 DE JANEIRO A 31 DE DEZEMBRO DE 2015, EMBASADA NO ART.24, X, DA LEI Nº. 8.666/93, ALTERADA, EM FAVOR DA PESSOA FÍSICA, MARIA SANTANA MARTINS DE SOUZA, NO VALOR GLOBAL DE R$ 7.440,00 (SETE MIL QUATROCENTOS E QUARENTA REAIS); CLASSIFICADA NA LEI ORÇAMENTÁRIA ANUAL (LOA), COM A SEGUINTE DOTAÇÃO: FUNCIONAL PROGRAMÁTICA: 10.301.1010.2157 - AÇÃO DO PROGRAMA SAÚDE DA FAMÍLIA; ELEMENTO DE DESPESA: 3390.36; FONTE DE RECURSOS: 007.

AVISO DE DISPENSA DE LICITAÇÃO Nº 16.051/2015

A secretária Municipal de Saúde, no uso das atribuições que lhe são conferidas e, considerando as disposições contidas na letra do Art. 26 "CAPUT" da Lei regente; considerando ainda, o estrito cumprimento a supremacia do incomensurável interesse público para atendimento às diversas atividades desenvolvidas no âmbito da secretaria de saúde, RATIFICA o ato de DISPENSA 16.051/2015, ratificado por esta municipalidade, destinado a A LOCAÇÃO DE IMOVÉL SITUADO nO SÍTIO MONTE ALEGRE, DISTRITO II EM SÃO JOSÉ DA MATA, DISTRITO DE CAMPINA GRANDE-PB, PARA FUNCIONAMENTO DE UMA UNIDADE BÁSICA DE SAÚDE DA FAMÍLIA DURANTE O PERÍODO DE 05 DE JANEIRO A 31 DE DEZEMBRO DE 2015, EMBASADA NO ART.24, X, DA LEI Nº. 8.666/93, ALTERADA, EM FAVOR DA PESSOA FÍSICA, OTAVIANO GESILDO PEREIRA DE SOUZA, NO VALOR GLOBAL DE R$ 3.600,00 (TRÊS MIL E SEISCENTOS REAIS); CLASSIFICADA NA LEI ORÇAMENTÁRIA ANUAL (LOA), COM A SEGUINTE DOTAÇÃO: FUNCIONAL PROGRAMÁTICA: 10.301.1010.2157 - AÇÃO DO PROGRAMA SAÚDE DA FAMÍLIA; ELEMENTO DE DESPESA: 3390.36; FONTE DE RECURSOS: 007.

AVISO DE DISPENSA DE LICITAÇÃO Nº 16.052/2015

A secretária Municipal de Saúde, no uso das atribuições que lhe são conferidas e, considerando as disposições contidas na letra do Art. 26 "CAPUT" da Lei regente; considerando ainda, o estrito cumprimento a supremacia do incomensurável interesse público para atendimento às diversas atividades desenvolvidas no âmbito da secretaria de saúde, RATIFICA o ato de DISPENSA 16.052/2015, ratificado por esta municipalidade, destinado a LOCAÇÃO DE IMOVÉL SITUADO nA RUA ARNALDO ALBUQUERQUE Nº 80 NO BAIRRO DO ALTO BRANCO EM CAMPINA GRANDE-PB, PARA FUNCIONAMENTO DE UM CAPS AD, DURANTE O PERÍODO DE 05 DE JANEIRO A 31 DE DEZEMBRO DE 2015, EMBASADA NO ART.24, X, DA LEI Nº. 8.666/93, ALTERADA, EM FAVOR DA PESSOA FÍSICA, PEDRO CABRAL GONDIM, NO VALOR GLOBAL DE R$ 19.824,00 (DEZENOVE MIL OITOCENTOS E VINTE E QUATRO REAIS); CLASSIFICADA NA LEI ORÇAMENTÁRIA ANUAL (LOA), COM A SEGUINTE DOTAÇÃO: FUNCIONAL PROGRAMÁTICA: 10.302.1011.2175 - AÇÃO DO PROGRAMA SAÚDE MENTAL; ELEMENTO DE DESPESA: 3390.36; FONTE DE RECURSOS: 007.

AVISO DE DISPENSA DE LICITAÇÃO Nº 16.056/2015

A secretária Municipal de Saúde, no uso das atribuições que lhe são conferidas e, considerando as disposições contidas na letra do Art. 26 "CAPUT" da Lei regente; considerando ainda, o estrito cumprimento a supremacia do incomensurável interesse público para atendimento às diversas atividades desenvolvidas no âmbito da secretaria de saúde, RATIFICA o ato de DISPENSA 16.056/2015, ratificado por esta municipalidade, destinado a LOCAÇÃO DE IMOVÉL SITUADO nO SÍTIO FAZENDA VELHA S/Nº EM CAMPINA GRANDE-PB, PARA FUNCIONAMENTO DE UMA UNIDADE ÂNCORA DO PROGRAMA SAÚDE DA FAMÍLIA-PSF, DURANTE O PERÍODO DE 05 DE JANEIRO A 31 DE DEZEMBRO DE 2015, EMBASADA NO ART.24, X, DA LEI Nº. 8.666/93, ALTERADA, EM FAVOR DA PESSOA FÍSICA, ROMARO CÉSAR DE LIMA LUSTOSA, NO VALOR GLOBAL DE R$ 4.980,00 (QUATRO MIL NOVECENTOS E OITENTA REAIS); CLASSIFICADA NA LEI ORÇAMENTÁRIA ANUAL (LOA), COM A SEGUINTE DOTAÇÃO: FUNCIONAL PROGRAMÁTICA: 10.301.1010.2157 - AÇÃO DO PROGRAMA SAÚDE DA FAMÍLIA; ELEMENTO DE DESPESA: 3390.36; FONTE DE RECURSOS: 007.

AVISO DE DISPENSA DE LICITAÇÃO Nº 16.061/2015

A secretária Municipal de Saúde, no uso das atribuições que lhe são conferidas e, considerando as disposições contidas na letra do Art. 26 "CAPUT" da Lei regente; considerando ainda, o estrito cumprimento a supremacia do incomensurável interesse público para atendimento às diversas atividades desenvolvidas no âmbito da secretaria de saúde, RATIFICA o ato de DISPENSA 16.061/2015, ratificado por esta municipalidade, destinado a A LOCAÇÃO DE IMOVÉL SITUADO nA RUA DAS UMBURANAS Nº 645 NAS MALVINAS EM CAMPINA GRANDE-PB, PARA FUNCIONAMENTO DE UMA UNIDADE BÁSICA DE SAÚDE DA FAMÍLIA, DURANTE O PERÍODO DE 05 DE JANEIRO A 31 DE DEZEMBRO DE 2015, EMBASADA NO ART.24, X, DA LEI Nº. 8.666/93, ALTERADA, EM FAVOR DA PESSOA FÍSICA, SALATEIL SÓTERO DE CARVALHO, NO VALOR GLOBAL DE R$ 7.020,00 (SETE MIL E VINTE REAIS); CLASSIFICADA NA LEI ORÇAMENTÁRIA ANUAL (LOA), COM A SEGUINTE DOTAÇÃO: FUNCIONAL PROGRAMÁTICA: 10.301.1010.2157 - AÇÃO DO PROGRAMA SAÚDE DA FAMÍLIA; ELEMENTO DE DESPESA: 3390.36; FONTE DE RECURSOS: 007.

AVISO DE DISPENSA DE LICITAÇÃO Nº 16.062/2015

A secretária Municipal de Saúde, no uso das atribuições que lhe são conferidas e, considerando as disposições contidas na letra do Art. 26 "CAPUT" da Lei regente; considerando ainda, o estrito cumprimento a supremacia do incomensurável interesse público para atendimento às diversas atividades desenvolvidas no âmbito da secretaria de saúde, RATIFICA o ato de DISPENSA 16.062/2015, ratificado por esta municipalidade, destinado a LOCAÇÃO DE IMOVÉL SITUADO nO SÍTIO QUEIMADA DA EMA, DISTRITO CATOLÉ DE BOA VISTA, CAMPINA GRANDE-PB, PARA FUNCIONAMENTO DE UMA UNIDADE BÁSICA DE SAÚDE DA FAMÍLIA, DURANTE O PERÍODO DE 05 DE JANEIRO A 31 DE DEZEMBRO DE 2015, EMBASADA NO ART.24, X, DA LEI Nº. 8.666/93, ALTERADA, EM FAVOR DA PESSOA FÍSICA, SEBASTIANA MARIA DE AGUIAR, NO VALOR GLOBAL DE R$ 3.600,00 (TRÊS MIL E SEISCENTOS REAIS); CLASSIFICADA NA LEI ORÇAMENTÁRIA ANUAL (LOA), COM A SEGUINTE DOTAÇÃO: FUNCIONAL PROGRAMÁTICA: 10.301.1010.2157 - AÇÃO DO PROGRAMA SAÚDE DA FAMÍLIA; ELEMENTO DE DESPESA: 3390.36; FONTE DE RECURSOS: 007.

Campina Grande, 5 de Janeiro de 2015.
LUZIA MARIA MARINHO LEITE PINTO
Secretária

PREFEITURA MUNICIPAL DE CATOLÉ DO ROCHA

AVISO DE ADIAMENTO
PREGÃO PRESENCIAL Nº 8/2015

A Prefeitura Municipal de Catolé do Rocha-PB, comunica a todos os interessados que o Pregão Presencial Nº 008/2015, tendo como objeto: CONTRATAÇÃO DE EMPRESA ESPECIALIZADA NA PRESTAÇÃO DE SERVIÇOS NA LEITURA DOS LAUDOS DE CITOPATOLOGIA E ATENDIMENTO ESPECIALIZADO EM PATOLOGIA DO TRATO GENITAL INFERIOR FEMININO (REGIME PLANTÃO). Que tinha data de abertura prevista para o dia 28/01/2015 às 14:00 horas fica adiado para o dia 09/02/2015 às 14:00horas necessitando da retirada do adendo ao edital contendo as modificações. Informações: no horário das 08:00 às 12:00 horas dos dias úteis, no endereço supracitado. Telefone: (083) 3441-1383.

Catolé do Rocha-PB, 27 de Janeiro de 2015.
JOÃO PATRICIO VIEIRA ALVES
Presidente da CPL

AVISO DE HOMOLOGAÇÃO E ADJUDICAÇÃO
TOMADA DE PREÇOS Nº 20/2014

Nos termos do relatório final apresentado pela Comissão Permanente de Licitação e observado o parecer da Assessoria Jurídica, referente a Tomada de Preços nº 00020/2014, que objetiva: CONTRATAÇÃO DE EMPRESA ESPECIALIZADA PARA A RESTAURAÇÃO DA COBERTA, MUDANÇA DO PISO E PINTURA INTERNA E EXTERNA DO PREDIO ONDE FUNCIONA O CENTRO DE ENSINO FUNDAMENTAL LUZIA MAIA, NESTE MUNICIPIO.HOMOLOGO/ ADJUDICO o correspondente procedimento licitatório e convoco a licitante: C.L. CONSTRUÇÕES & SERVIÇOS LTDA ME - R$ 221.873,11. Para assinar termo de contrato. Para que surta os efeitos legais, nos termos da Lei Federal nº 8666/93.

Catolé do Rocha - PB, 27 de Janeiro de 2015.
LEOMAR BENICIO MAIA
Prefeito

AVISO DE LICITAÇÃO FRACASSADA
TOMADA DE PREÇOS Nº 19/2014

A Prefeitura do Município de Catolé do Rocha-PB, vem tornar público e comunica para conhecimento de interessados o resultado da Tomada de Preços nº 00019/2014, realizada no dia 15/01/2015 às 09:30 horas, com o Objeto CONTRATAÇÃO DE EMPRESA PARA RESTAURAÇÃO DO PRÉDIO ONDE FUNCIONA A CRECHE RÔMULO MAIA LEOPOLDINO. Deflagrou-se Fracassada, em razão das licitantes não atenderam plenamente as especificações do instrumento convocatório, especificamente no que trata os itens 8.2.4 e 8.2.14 do respectivo edital.

Catolé do Rocha, 27 de Janeiro de 2014.
JOÃO PATRÍCIO VIEIRA ALVES
Presidente da CPL

AVISOS DE LICITAÇÃO
PREGÃO PRESENCIAL Nº 14/2015

Torna público que fará realizar através do Pregoeiro Oficial e Equipe de Apoio, sediada na Praça Sergio Maia, 66 - Centro - Catolé do Rocha - PB, às 14:00 horas do dia 11 de Fevereiro de 2015, licitação modalidade Pregão Presencial, do tipo menor preço, para: CONTRATAÇÃO DE EMPRESA PARA PRESTAÇÃO DE SERVIÇOS MÉDICOS ESPECIALIZADOS NA ÁREA DE REUMATOLOGIA EM REGIME DE PLANTÃO SEMANAL. Recursos: previstos no orçamento vigente. Fundamento legal: Lei Federal nº 10.520/02 e Decreto Municipal nº 1473/2011. Informações: no horário das 08:00 as 12:00 horas dos dias úteis, no endereço supracitado. Telefone: (083) 34411383.

EXPEDIDO DA IMPRENSA NACIONAL

PREGÃO PRESENCIAL Nº 1/2014

A Prefeitura do Município de Catolé do Rocha-PB, vem tornar público e comunica para conhecimento de interessados o resultado da Presencial nº 0001/2015, realizada no dia 23/01/2015 às 09:00 horas, com o Objeto AQUISIÇÃO DE APARELHO ESTABILIZADOR PARA O MAMÓGRAFO PERTECENTE AO CENTRO DE SAÚDE DESTE MUNICÍPIO. Deflagrou-se Fracassada, em razão das licitantes não atenderem plenamente as especificações do instrumento convocatório, especificamente no que trata o item 9.2.4.2 do respectivo edital.

Catolé do Rocha, 27 de Janeiro de 2014.
JOÃO PATRÍCIO VIEIRA ALVES
Presidente da CPL

PREFEITURA MUNICIPAL DE PILÕES

AVISO DE HOMOLOGAÇÃO E ADJUDICAÇÃO
LEILÃO Nº 1/2014

Leilão público de nº 01.2014, para alienação de bens móveis declarados inservíveis para a Administração Pública Municipal. Homologo a presente licitação em conformidade com os pareceres do Leiloeiro, Membros de Apoio e Assessoria Jurídica, no valor total de R$ 40.650,00 - (Quarenta Mil Seiscentos e Cinquenta Reais), tudo em conformidade com a Lei de nº 8.666/93 e suas alterações posteriores, e autorizo mediante o cumprimento das exigências contidas no instrumento convocatório as entregas dos bens arrematados a seguir relacionados para os seus respectivos arrematantes: LOTE 01: 01 Veículo de fabricação nacional, tipo MOTOCICLO HONDA/CG 125 FAN, cor vermelha, cap.2 P/125/CI, placa MNT5388/PB, chassi n° 9C2JC30705R103060, fab./mod. 2005/2005, motor 125 Ci, gasolina - Arrematante: RODRIGO CESÁRIO TRAJANO - CPF: 069.698.304-46 - Valor: R$ 1.250,00 - Hum Mil Duzentos e Cinquenta Reais. LOTE 02: 01 Veículo de fabricação nacional, tipo MOTOCICLO HONDA/CG 125 FAN, cor vermelha, cap.2 P/125/CI, placa MNT5408/PB, chassi n° 9C2JC30705R102784, fab./mod. 2005/2005, motor 125 Ci, gasolina, Arrematante: RODRIGO CESÁRIO TRAJANO - CPF: 069.698.304-46 - Valor: R$ 1.050,00 - Hum Mil e Cinquenta Reais. LOTE 03: 01 Veículo de fabricação nacional, tipo MOTOCICLO HONDA/CG 125 FAN, cor cinza, cap.2 P/125/CI, placa MOW5207/PB, chassi n° 9C2JC30708R097268, fab./mod. 2007/2008, motor 125 Ci, gasolina, Arrematante: MARX HENRIQUE ALMEIDA NUNES - CPF: 064.422.444-40 - Valor: R$ 1.350,00 - Hum Mil Trezentos e Cinquenta Reais. LOTE 04: 01 Veículo de fabricação nacional, tipo MICRO-ÔNIBUS MBENZ/610 NEOBUS TBOYMIC, cor branca, cap.32 P /115/CV, placa MNJ5024/PB, chassi n° 9BM6881562B302296, fab./mod. 2002/2002, motor 115 CV, DIESEL. Arrematante: FRANKLIN WILLIANS OLIVEIRA FRANÇA - CPF: 038.149.094-70 - R$ 22.000,00 - Vinte e Dois Mil Reais. LOTE 05: 01 Veículo de fabricação nacional, tipo camioneta, VW/Kombi, ano fabricação 2009, ano modelo 2010, cor branca, gasolina, placa MOI 1552/PB, chassi nº 9BWMF07X6AP019590, Arrematante: GUSTAVO DE SOUZA ARAUJO GOMES - CPF: 061.493.784-11- R$ 9.000,00 - Nove Mil Reais. LOTE 06: 01 Veículo tipo Fiat Uno Milli Economy de fabricação nacional, tipo passeio, ano fabricação 2009, ano modelo 2010, cor branca, álcool/gasolina, placa MOJ5172/PB, chassi nº 9BD15822AA6343532, Arrematante: MARX HENRIQUE ALMEIDA NUNES - CPF: 064.422.444-40 - Valor: R$ 6.000,00 - Seis Mil Reais.

Pilões, 30 de dezembro de 2014.
ADRIANA APARECIDA SOUZA DE ANDRADE
Prefeita

PREFEITURA MUNICIPAL DE POÇO DANTAS

AVISOS DE LICITAÇÃO
TOMADA DE PREÇOS Nº 1/2015

Torna público que fará realizar através da Comissão Permanente de Licitação, sediada na Rua Odilon Francisco de Oliveira, 50 - Centro - Poço Dantas - PB, às 08:00 horas do dia 16 de Fevereiro de 2015, licitação modalidade Tomada de Preços, do tipo menor preço, para: Construção de 01 Escola de Ensino Fundamental Rural com 06 Salas de Aula na localidade "Distrito de Tanques" município de Poço Dantas, Estado da Paraíba - TC Nº 29838/2014/FNDE. Recursos: previstos no orçamento vigente. Fundamento legal: Lei Federal nº 8.666/93 e suas alterações posteriores. Informações: no horário das 08:00 as 12:00 horas dos dias úteis, no endereço supracitado. Telefone: (083) 3562-1023.

TOMADA DE PREÇOS Nº 2/2015

Torna público que fará realizar através da Comissão Permanente de Licitação, sediada na Rua Odilon Francisco de Oliveira, 50 - Centro - Poço Dantas - PB, às 11:00 horas do dia 16 de Fevereiro de 2015, licitação modalidade Tomada de Preços, do tipo menor preço, para: Construção de 01 Escola de Ensino Fundamental Rural com 04 Salas de Aula na localidade "Sítio Garrancho" município de Poço Dantas, Estado da Paraíba - TC Nº 32259/2014/FNDE. Recursos: previstos no orçamento vigente. Fundamento legal: Lei Federal nº 8.666/93 e suas alterações posteriores. Informações: no horário das 08:00 as 12:00 horas dos dias úteis, no endereço supracitado. Telefone: (083) 3562-1023.

Poço Dantas - PB, 27 de Janeiro de 2015
JOSIAS FIGUEIREDO DE ANDRADE
Presidente da Comissão

PREFEITURA MUNICIPAL DE SANTA INÊS

AVISO DE LICITAÇÃO
PREGÃO PRESENCIAL Nº 1/2015

Torna público que fará realizar Pregão Presencial, do tipo menor preço por item, cujo objeto é a Contratação de empresa para fornecimento de 01(um)trator agrícola de pneus novo e equipamentos para atender a Secretaria de Adricultura e Desenvolvimento d o Município de Santa Inês-PB., A sessão, realizar-se-á no dia 09 de Fevereiro 2015, as 10:00 horas, na Sala de Licitações localizada na Av. 29 de Abril, 96-Centro, Santa Inês-PB. Lei Federal nº. 10.520/02, Decreto Municipal nº 007/2014 e subsidiariamente pela Lei Federal nº. 8.666/93 e suas alterações posteriores, bem como as Leis Complementares nº 123 e 147/14. 0 edital na Comissão de Apoio, na Sala de Licitações da Prefeitura Municipal de Santa Inês de segunda a sexta Feira, no horário das 08:00 ás 13:00 horas.

Santa Inês - PB 23 de Janeiro de 2.015.
JOSÉ ERIVAN LEITE
Pregoeiro

PREFEITURA MUNICIPAL DE SÃO MAMEDE

AVISO DE LICITAÇÃO
TOMADA DE PREÇOS Nº 1/2015

Objeto: Elaboração e Implantação do Plano Municipal de Saneamento Básico de São Mamede - PB, nos termos do Convênio n.º 0412/2009/MS/FUNASA/PMSM, Siconv n.º 725624/2009, Proposta n.º 105924/2009, conforme termo de referência e seus anexos aprovados. Data e Local, às 07:00 horas do dia 11/02/2015, na sala de reuniões da CPL, na Rua Janúncio Nóbrega, nº 01, Centro, São Mamede - PB.

São Mamede - PB, em 23 de janeiro de 2015.
JOÃO LOPES DE SOUSA NETO
Presidente da CPL

PREFEITURA MUNICIPAL DE EMAS

AVISO DE LICITAÇÃO
TOMADA DE PREÇOS Nº 1/2015

Proc. Administrativo 048/2015 Leva ao conhecimento dos interessados que ás 10:00 hs do dia 12/02/2015, realizará a abertura da Licitação, cujo objeto é a contratação de empresa para execução das obras de construção de uma Praça de Eventos, conforme Projeto e Planilha Orçamentária: Recursos Contrato OGU/CAIXA 1009486-49/2013 - MTUR. Leitura ou obtenção do Edital e informações: Sede da Prefeitura: Av. Vice Prefeito João Kennedy Gomes Batista, 2 - Centro, no horário das 08:00 às 12:00 hs.

PATRÍCIA EUZÉBIO ARAÚJO
Presidente da CPL

ESTADO DO PARANÁ

PREFEITURA MUNICIPAL DE ARAPONGAS
SECRETARIA MUNICIPAL DE ADMINISTRAÇÃO

EXTRATO DE REGISTRO DE PREÇOS

Licitação: Modalidade Pregão Presencial nº 008/2015 - Processo Adm. nº 008/2015.
OBJETO: Registro de preços para contratação de empresa especializada para realização de higienização de veículos, inclusos todos os produtos necessários para sua realização em atendimento a Secretaria Municipal de Saúde.
Cumpridas as formalidades legais e considerada a adjudicação do procedimento licitatório, em epígrafe pelo Pregoeiro Municipal, homologo, conforme registrado a seguir, com especificação do item e seu preço unitário final:
JEAN VAGNER VIEIRA - ME., CNPJ/MF nº 17.931.141/0001-20.
Ata de Registro de Preços n.º 024/2015.
Referidos itens, quantidades e valores na íntegra encontram-se à disposição no Diário Oficial do Município, no endereço www.arapongas.pr.gov.br/diario
Prazo de vigência 12 (doze) meses contados à partide 23/01/2015.
Ficando a adjucatária convocada para a retirada da Ata de Registro de Preços, consoante o contido no item 10.1 do instrumento convocatório, sob as penalidades da lei.

AVISO DE LICITAÇÃO
PREGÃO Nº 16/2015
Republicação

Comunicamos aos interessados que a licitação, modalidade PREGÃO PRESENCIAL Nº 016/2015, tipo: Menor Preço, que se acha aberta e que tem como objeto a Contratação de empresa especializada na prestação de serviço de controle de pragas (desinsetização, dedetização e desratização) nas diversas instalações (área interna e externa) dos próprios públicos, em atendimento a Secretaria Municipal de Administração - SEMAD, que foi alterado as exigências habilitatórias do respectivo edital e entendendo que o mesmo afeta o Artigo 21, § 4 da Lei Federal n.° 8.666/93, fica prorrogado o recebimento dos envelopes I (Proposta Comercial) e II (Documentos de Habilitação) até 09:15 horas do dia 10 de Fevereiro de 2015 e abertos a partir das 09:30 horas, do mesmo dia, no mesmo local. O respectivo edital poderá ser obtido em sua integra no endereço eletrônico www.arapongas.pr.gov.br.

Arapongas, 27 de Janeiro de 2015.
PATRÍCIA A. DE OLIVEIRA
Pregoeira

PREFEITURA MUNICIPAL DE CALIFÓRNIA

AVISOS DE LICITAÇÃO
PREGÃO PRESENCIAL Nº 68/2014 - PMC

PROCESSO LICITATÓRIO N° 118/2014
O Município de Califórnia TORNA PÚBLICO aos interessados que em conformidade com a Lei Federal nº 8.666/93 e 10.520/02 e suas alterações posteriores, se encontra aberta por 08 (oito) dias úteis após a data da última publicação deste aviso para a retirada do Edital, licitação na modalidade de Pregão Presencial, objetivando a Contratação de Pessoa Jurídica para ministrar cursos nas oficinas do Projeto Adolescente Paranaense da Secretaria Municipal de Assistência Social, conforme especificações a seguir. Julgamento: Menor Preço. O Edital deverá ser retirado diretamente no site www.california.pr.gov.br, e informações poderão ser obtidas pelo telefone (43) 3429-1242, ou na sede da prefeitura, sito à Rua 17 de dezembro, nº 149, no horário das 8h00min às 11h30min e das 13h00min às 17h00min, de 2ª a 6ª feira ou através do e-mail: licitacao.california@hotmail.com

Califórnia-PR, 4 de dezembro de 2014

PREGÃO PRESENCIAL Nº 70/2014 - PMC

PROCESSO LICITATÓRIO N°. 121/2014
O Município de Califórnia TORNA PÚBLICO aos interessados que em conformidade com a Lei Federal nº 8.666/93 e 10.520/02 e suas alterações posteriores, se encontra aberta por 08 (oito) dias úteis após a data da última publicação deste aviso para a retirada do Edital, licitação na modalidade de Pregão Presencial, objetivando o Registro de Preços para a Contratação de Instituição Integradora de Estágios Supervisionados para operacionalização de programas de estágio no município de Califórnia, para estudantes de Nível Médio, Pós-Médio, Educação Profissional, Educação Superior e Pós-Graduação, que frequentem cursos em Instituições de Ensino Públicas ou Privadas, conveniadas a essa, e em conformidade com o disposto na Lei Federal nº 11.788, de 25 de setembro de 2008, que trata do estágio, num período de 12 meses. Julgamento: Menor Preço. O Edital deverá ser retirado diretamente no site www.california.pr.gov.br, e informações poderão ser obtidas pelo telefone (43) 3429-1242, ou na sede da prefeitura, sito à Rua 17 de dezembro, nº 149, no horário das 8h00min às 11h30min e das 13h00min às 17h00min, de 2ª a 6ª feira ou através do e-mail: licitacao.california@hotmail.com

Califórnia-PR, 11 de dezembro de 2014
ANA LUCIA MAZETO GOMES
Prefeita

PREFEITURA MUNICIPAL DE CASTRO

AVISO DE HOMOLOGAÇÃO E ADJUDICAÇÃO
PREGÃO PRESENCIAL Nº 177/2014

OBJETO: CONTRATAÇÃO DE EMPRESA PARA FORNECIMENTO DE GÊNEROS ALIMENTÍCIOS QUE SERÃO UTILIZADOS NA MERENDA ESCOLAR - RECURSOS: ORDINÁRIOS (LIVRES) E PROG. NAC. MERENDA ESCOLAR (PNAE) - SECRETARIA MUNICIPAL DE EDUCAÇÃO.

Torna-se pública a homologação do procedimento licitatório em epígrafe e a adjudicação do objeto para o proponente:

PROPONENTE	CNPJ Nº	TOTAL
D'MILLE IND. E COM. DE PROD. ALIMENTICIOS LTDA-EPP	12.148.000/0001-12	4.757,00
NUTRIPORT COMERCIAL LTDA	03.612.312/0005-78	2.104,25
MEDIGRAN DISTRIBUIDORA DE MEDICAMENTOS LTDA	04.470.877/0001-05	109,90
C.A. DE L. TONELLI ITARARÉ-ME	01.527.554/0001-04	390.985,00
ELISABETE STARKE MESSIAS-EIRELI-ME	15.212.142/0001-90	25.800,00
COMERCIAL BORA E FILHO LTDA	04.094.110/0001-10	14.755,00
VERDE BRASIL ALIMENTOS LTDA-ME	04.985.819/0001-06	70.040,00
PONTO DO NHOQUE-IND. E COM. DE PROD. ALIMENTICIOS LTDA-ME	12.962.904/0001-87	12.000,00

DOCUMENTAÇÃO PROTEGIDA POR TERCEIROS

P.A.S PROGRAMA DE ALIMENT. SOCIAL-IND. E COMERCIO LTDA	08.903.201/0001-00	5.800,00
ELIANE MARIA MENDES DA LUZ-ME	02.706.999/0001-14	32.010,00
	VALOR TOTAL	558.361,15

Castro, 22 de janeiro de 2015.
REINALDO CARDOSO
Prefeito

AVISOS DE LICITAÇÃO
PREGÃO PRESENCIAL N° 3/2015

OBJETO: Contratação de Empresa Especializada Para Fornecimento de Medicamentos Para A Central de Abastecimento Farmacêutico (Caf) - Recursos: Saúde - Rec. Vinc. (Ec29/00-15%) - Secretaria Municipal de Saúde.
Emissão: 26/01/2015
Abertura: 10/02/2015
Horário: 09:00 Horas
Valor Máximo: R$ 4.320.606,77 (Quatro Milhões, Trezentos e vinte mil, seiscentos e seis reais e setenta e sete centavos).
PRAZO DE RECURSO AO EDITAL: 02 (dois) dias úteis antes da data fixada para a abertura dos envelopes de habilitação.
INFORMAÇÕES COMPLEMENTARES: O Edital e demais informações encontram-se à disposição dos interessados no Setor de Licitação e Cadastro, sito à Praça Pedro Kaled, n° 22 - Centro, no site http://castro.pr.gov.br:8080/atendenet/ e e-mail: licitacao.castro@gmail.com.

PREGÃO PRESENCIAL N° 4/2015

OBJETO: Contratação de Empresa Especializada Para Fornecimento de Material Hospitalar Que Serão Utilizados Nas Unidades de Saúde, Esfs, Unidade de Pronto Atendimento (Upa) 24 Horas e Hospital Anna Fiorillo Menarim - Recursos: Saúde - Rec. Vinc. (Ec29/00-15%) - Secretaria Municipal de Saúde.
Emissão: 27/01/2015
Abertura: 23/02/2015
Horário: 09:00 HORAS
VALOR MÁXIMO: R$ 2.785.756,65 (Dois milhões, setecentos e oitenta e cinco mil, setecentos e cinquenta e seis reais e sessenta e cinco centavos).
PRAZO DE RECURSO AO EDITAL: 02 (dois) dias úteis antes da data fixada para a abertura dos envelopes de habilitação.
INFORMAÇÕES COMPLEMENTARES: O Edital e demais informações encontram-se à disposição dos interessados no Setor de Licitação e Cadastro, sito à Praça Pedro Kaled, n° 22 - Centro, no site http://castro.pr.gov.br:8080/atendenet/ e e-mail: licitacao.castro@gmail.com.

ANTONIO CARLOS SILVA
Pregoeiro

PREFEITURA MUNICIPAL DE CORBÉLIA

AVISO DE LICITAÇÃO
TOMAD DE PREÇOS N. 1/2015

PROCESSO ADMINISTRATIVO: Nº. 010/2015. OBJETO: Obra, Pavimentação poliédricas de Estrada Rural Comunidade Vasquinho e Continuação do Planalto Piquirizinho, Contrato de Repasse 783845/2013 Processo 1004636- 90/2013 - MAPA, Área de Pavimentação poliédrica - zona Rural 12.000,00m2, conforme Planilha Orçamentaria, Memorial descrito, Cff, e projeto, anexo ao Edital e suas demais peças. DOTAÇÃO: Vide Edital Originário. PROTOCOLO DOS ENVELOPES: até 09h15 do dia 16.02.2015 - DATA ABERTURA DOS ENVELOPES: 09h30 do mesmo dia, Local Sala de Licitações da (PMC): Rua Amor Perfeito 1616, centro. PRAZO EXECUÇAO E PAGAMENTO: Vide edital. VALOR MAXIMO: Vide Edital Originário. DISPOSIÇOES GERAIS: Proponente interessado deverá estar cadastrado junto a PMC/PR, no mínimo dois dias úteis antes da data de abertura dos envelopes. Contatos através: Fone (45) 3242 8810, E-Mail: cadastro@corbelia.Pr.gov.br - O Foro da Comarca de Corbélia / PR, é competente para reconhecer e julgar as questões judiciais decorrentes da presente licitação.

Corbélia - PR, 26.01.2015.
IVANOR DAMIAO BERNARDI
Prefeito

PREFEITURA MUNICIPAL DE CURITIBA SECRETARIA MUNICIPAL DO MEIO AMBIENTE

AVISO DE HOMOLOGAÇÃO
TOMADA DE PREÇOS Nº 25/2014-SMMA

Processo Administrativo n° 01.127.312/2014.
A Comissão Permanente de Licitação - CPL, nomeada pela Portaria nº 11, publicada em 14/10/2014, tornar publico, a quem interessar possa, que cumpridas às formalidades legais o Senhor Superintendente de Obras e Serviços da Secretaria Municipal do Meio Ambiente - SMMA, Homologou e Adjudicou no dia 27/01/2015 o certame licitatório em epígrafe que tem por objeto a contratação de empresa de engenharia para executar as obras para a construção da Central de Atendimento ao Turista no Jardim Botânico - CAT Botânico (Copa do Mundo 2014) - Localizado entre a Rua Engenheiro Ostoja Roguski x Avenida Prefeito Maurício Fruet x Avenida Prefeito Lothário Meissner, no Município de Curitiba, a serem realizadas com recursos oriundos do Contrato de Repasse n° 385.246-99-Convênio SICONV 769548/2012/MTUR/CAIXA (Processo n° 769548/2012) celebrado com a UNIÃO FEDERAL, por intermédio do Ministério do Turismo, representado pela Caixa Econômica Federal, e o Município de Curitiba, objetivando a execução de Ações relativas "Infraestrutura Turística Pública para os grandes Eventos Esportivos", à Empresa CAZAMUSA CONSTRUÇÃO CIVIL EIRELE-EPP, pelo Valor Global de R$.481.183,03 (quatrocentos e oitenta e um mil, cento e oitenta e três reais e três centavos).
##Curitiba, 27 de janeiro de 2015.

CÉLIA MARIA DE LARA TAVARES
Presidente da Comissão

PREFEITURA MUNICIPAL DE DOIS VIZINHOS

AVISOS DE LICITAÇÃO
PREGÃO PRESENCIAL Nº 1/2015

OBJETO: AQUISIÇÃO DE VEÍCULO NOVO PARA ATENDER AOS PROGRAMAS DA SECRETARIA DE ASSISTÊNCIA SOCIAL E CIDADANIA, COM RECURSOS DO MINISTÉRIO DO DESENVOLVIMENTO SOCIAL E COMBATE À FOME (MDS).
Data e Horário para o Credenciamento: 09 de fevereiro de 2015 às 14h30min.
Início da Sessão Pública: 09 de fevereiro de 2015 às 14h40min.
LOCAL DE ENTREGA E ABERTURA DOS ENVELOPES: AV. RIO GRANDE DO SUL, 130 - CENTRO, NA CIDADE DE DOIS VIZINHOS, ESTADO DO PARANÁ, NA SEDE DA PREFEITURA MUNICIPAL.
O edital estará à disposição dos interessados no Departamento de Administração, na sede da Prefeitura Municipal e no site www.doisvizinhos.pr.gov.br serviços/licitações, mediante comprovante de retirada. Informações complementares através do fone: (46) 3536 8848 ou 3536 8800.

PREGÃO PRESENCIAL Nº 2/2015

OBJETO: AQUISIÇÃO DE VEÍCULOS NOVOS, PARA ATENDER AOS PROGRAMAS DA SECRETARIA DA SAÚDE, COM RECURSOS DO MINISTÉRIO DA SAÚDE PROPOSTA 08889455000/11130-07.
Data e Horário para o Credenciamento: 09 de fevereiro de 2015 às 13h30min.
Início da Sessão Pública: 09 de fevereiro de 2015 às 13h40min.
LOCAL DE ENTREGA E ABERTURA DOS ENVELOPES: AV. RIO GRANDE DO SUL, 130 - CENTRO, NA CIDADE DE DOIS VIZINHOS, ESTADO DO PARANÁ, NA SEDE DA PREFEITURA MUNICIPAL.
O edital estará à disposição dos interessados no Departamento de Administração, na sede da Prefeitura Municipal e no site www.doisvizinhos.pr.gov.br serviços/licitações, mediante comprovante de retirada. Informações complementares através do fone: (46) 3536 8848 ou 3536 8800.

Em 26 de janeiro de 2015.
RAUL CAMILO ISOTTON
Prefeito

PREFEITURA MUNICIPAL DE LONDRINA

EXTRATO DO 1º TERMO ADITIVO
AO CONTRATO Nº SMGP-003/2014.

INEXIGIBILIDADE Nº : IN/SMGP-0086/2013. PROCESSO ADMINISTRATIVO LICITATÓRIO Nº : PAL/SMGP-1137/2013. CONTRATANTE: Município de Londrina, CNPJ CONTRATADO: 04.196.645/0001-00. CONTRATADO: Imprensa Nacional. OBJETO: Prorrogação do prazo de execução contratual por mais 12 (doze) meses, ou seja, de 30/01/2015 a 29/01/2016. VALOR: R$ 34.986,24 (trinta e quatro mil novecentos e oitenta e seis reais e vinte e quatro centavos). DATA DE ASSINATURA: 26/01/2015.

PREFEITURA MUNICIPAL DE MARQUINHO

AVISO DE LICITAÇÃO
TOMADA DE PREÇOS Nº 1/2015

PROCEDIMENTO LICITATÓRIO Nº 001/2015
O Município de Marquinho, Estado do Paraná, torna público que fará realizar, às 09:00 horas do dia 19 de fevereiro do ano de 2015, na Sede da Prefeitura Municipal, sito a Rua Sete de Setembro, s/nº, em Marquinho, Paraná, Brasil, TOMADA DE PREÇOS para contratação de empresa para EXECUÇÃO DE 08 (OITO) CAMPOS DE FUTEBOL SUIÇO, NAS COMUNIDADES DE: BARREIRO GRANDE, BRACATINGA, GLEBA NOVE, GUAMPARÁ, RIO DA BARRA, CENTRO DE EVENTOS, ALTO DO COBRE E RIO BONITO - REFERENTE AO CONTRATO DE REPASSE 786298/2013, PROCESSO 1005985-96/2013 - ME, COM PRAZO DE EXECUÇÃO DE 330 DIAS, sob regime de empreitada por preço global, tipo menor preço, da(s) obra(s) obra(s) acima descrita(s).
Os interessados, em participar do presente certame licitatório, deverão retirar o EDITAL, no endereço eletrônico www.marquinho.pr.gov.br, a partir das 08:00 horas do dia 29 de janeiro de 2015. A Pasta Técnica, com o inteiro teor do Edital e seus respectivos modelos, adendos e anexos, poderá ser examinada no endereço acima indicado, sito a Rua Sete de Setembro, s/nº, em Marquinho, Paraná, Brasil, a partir do dia 29 de janeiro de 2015, em horário comercial. Informações adicionais, dúvidas e pedidos de esclarecimento deverão ser dirigidos à Comissão de Licitação no endereço acima mencionado - Telefone (42) 3648-1102, fax (42) 3648-1102 - "e-mail" marquinho.licitacao@gmail.com.

Marquinho-PR, 27 de janeiro de 2015.
LUIZ CEZAR BAPTISTEL
Prefeito

PREFEITURA MUNICIPAL DE MATINHOS

EXTRATO DE CONTRATO Nº 3/2015 - PMM

CONCORRÊNCIA PÚBLICA Nº 005/2014 - PMM
OBJETO: REVITALIZAÇÃO DA ORLA DE CAIOBA
PROCESSO Nº 139/2014 - PMM
CONTRATANTE: MUNICÍPIO DE MATINHOS
CONTRATADA: SERRANA OBRAS DE ENGENHARIA LTDA - EPP
CNPJ Nº : 04.163.030/0001-70
DOTAÇÃO ORÇAMENTÁRIA:
11 SECRETARIA MUNICIPAL DE OBRAS E PLANEJAMENTO URBANO11.01
GABINETE DO SECRETÁRIO
15.451.0112.1018.000 REVITALIZAÇÃO DA ORLA(3184) 4.4.90.51.00 OBRAS E
INSTALAÇÕES / FONTE DE RECURSO 610
(3183) / FONTE DE RECURSO 756
RESERVAS DE SALDO Nº 1073 E 1074
VALOR: R$7.272.584,95 (sete milhões, duzentos e setenta e dois mil, quinhentos e oitenta e quatro reais e noventa e cinco centavos)
PRAZO DE VIGÊNCIA: 400 (quatrocentos dias).

AVISO
CONCORRÊNCIA Nº 10/2014 - PMM

OBJETO: CONCESSÃO PARA PRESTAÇÃO DE SERVIÇOS FUNERÁRIOS
PROCESSO Nº 310/2014 - PMM
MOTIVO: Tendo em vista a suspensão do certame, a Presidente da Comissão Permanente de Licitação Pública no uso de suas atribuições legais REATIVA o Edital epigrafado prorrogando a data de abertura do certame para o dia 06/02/2015 às 09:00 HORAS

Matinhos-PR, 22 de janeiro de 2015.
JANETE DE FATIMA SCHMITZ
Presidente da Comissão

PREFEITURA MUNICIPAL DE ORTIGUEIRA

EXTRATO DE TERMO ADITIVO

CONTRATANTE: MUNICÍPIO DE ORTIGUEIRA. CONTRATADA: CONSTRUTORA TALEVI LTDA-ME. 1º TERMO ADITIVO ao Contrato 083/14 Concorrência nº 004/14. Objeto: Constitui objeto deste aditivo, a prorrogação da cláusula quarta do CONTRATO DE PRESTAÇÃO DE SERVIÇOS Nº 083/2014, cujo objeto: contrato a Contratação de Empresa de Engenharia para Reforma do Centro de Saúde CNES 2740451 Convênio Ministério da Saúde Proposta - 09324615000113003 Portaria nº 1.382/09/07/13. Data de Assinatura: 13/01/2015. Vigência: 20/05/2015 Execução dos serviços: 20/05/2015.

PREFEITURA MUNICIPAL DE PARANAGUÁ

AVISO
PREGÃO PRESENCIAL Nº 67/2014

REGISTRO DE PREÇOS Nº 042/2014
A Prefeitura do Municipio de Paranaguá, através de seu Pregoeiro Oficial, torna público o fim da suspenção do processo licitatório Pregão Presencial nº 067/2014 Registro de Preços nº 042/2014, cujo objeto é Contratação de Empresa Especializada no Fornecimento de Material de Consumo Médico-Hospitalar para atendimento das necessidades da Secretaria Municipal da Saúde. A sessão pública se realizará em 10 de fevereiro de 2015, as 09:00 horas. o Edital Retificado se encontra disponivel no seguinte endereço: www.paranagua.pr.gov.br.
Outros esclarecimentos poderão ser fornecidos pelo Pregoeiro, Rua Júlia da Costa, 322, Centro, no horário comercial ou através do telefone n° (41) 3420-6003.

Paranaguá-PR, 22 de janeiro de 2015
RONALD SILVA GONÇALVES
Pregoeiro

PREFEITURA MUNICIPAL DE ROSÁRIO DO IVAÍ

AVISO DE LICITAÇÃO
PREGÃO PRESENCIAL Nº 4/2015

A Prefeitura Municipal de Rosário do Ivaí, Estado do Paraná, torna publico à abertura da licitação modalidade PREGÂO, na sua forma PRESENCIAL, tipo Menor Preço Por Item que fará às 09:00 horas do dia 06 de fevereiro de 2015, na sede da Prefeitura Mu-

EXEMPLAR DE ASSINANTE DA IMPRENSA NACIONAL

Documento assinado digitalmente conforme MP nº 2.200-2 de 24/08/2001, que institui a Infraestrutura de Chaves Públicas Brasileira - ICP-Brasil.

nicipal, Avenida São Paulo, 45, Centro, Rosário do Ivaí - Paraná, para contratação de empresa para prestação de serviços de transporte escolar para o ano letivo de 2015 no município Rosário do Ivaí. O Edital e demais informações encontram-se à disposição dos interessados na Prefeitura Municipal de Rosário do Ivaí, situada à Avenida São Paulo, 45, Centro, Rosário do Ivaí - PR, de segunda a sexta-feira no horário de funcionamento da Prefeitura.

Rosário do Ivaí - PR, 26 de janeiro de 2015.
ADEMAR ALVES DA SILVA
Prefeito

PREFEITURA MUNICIPAL DE SALTO DO LONTRA

AVISO DE LICITAÇÃO
PREGÃO PRESENCIAL Nº 4/2015

O MUNICÍPIO DE SALTO DO LONTRA, ESTADO DO PARANÁ, torna público que fará realizar, às 09:00 horas do dia 09 de fevereiro de 2014, nas dependências da Prefeitura Municipal, sita a Rua Rio Grande do Sul, 975 em Salto do Lontra, Paraná, Brasil, PREGÃO PRESENCIAL para contratação de empresa para prestação de serviços de transporte escolar. Critério de Julgamento: Menor Preço Por Item. A Pasta Técnica, com o inteiro teor do Edital e seus respectivos modelos, adendos e anexos, poderá ser examinada no endereço acima indicado a partir do dia 26 de janeiro de 2015, no horário comercial. Informações adicionais, dúvidas e pedidos de esclarecimento deverão ser dirigidos à Comissão de Licitação no endereço acima mencionado.

Salto do Lontra-PR, 26 de janeiro de 2015.
MAURÍCIO BAÚ
Prefeito

PREFEITURA MUNICIPAL DE SÃO JOSÉ DOS PINHAIS

PREGÃO ELETRÔNICO Nº 50/2015 - SERMALI

OBJETO: REGISTRO DE PREÇOS para aquisição de Equipamentos e materiais permanentes, destinados para uso no Hospital e Maternidade Municipal São José dos Pinhais.
ABERTURA DAS PROPOSTAS: 11/02/2015 às 09h00min.
INICIO DA DISPUTA: 11/02/2015 às 10h00min.
INFORMAÇÕES COMPLEMENTARES: O edital completo poderá ser examinado e adquirido através do site www.caixa.gov.br. Outras informações poderão ser obtidas na Divisão de Licitação da Prefeitura Municipal de São José dos Pinhais, sito na Rua Passos Oliveira n° 1101 - Centro, no horário compreendido das 08h00min às 12h00min e das 13h00min às 17h00min, ou pelo telefone (41) 3381-6694

PREGAO ELETRÔNICO Nº 51/2015 - SERMALI

OBJETO: Registro de Preços para aquisição de materiais esportivos e instrumentos musicais para atender o Programa de Esporte e Lazer na Cidade - PELC, desenvolvido no Município de São José dos Pinhais.
ABERTURA DAS PROPOSTAS: 11/02/2015 às 08h30min.
INICIO DA DISPUTA: 11/02/2015 às 10h30min
INFORMAÇÕES COMPLEMENTARES: O edital completo poderá ser examinado e adquirido através do site www.caixa.gov.br. Outras informações poderão ser obtidas na Divisão de Licitação da Prefeitura Municipal de São José dos Pinhais, sita na Rua Passos Oliveira n° 1101 - Centro, no horário compreendido das 08h00min às 17h00min, ou pelo telefone (41) 3381-6805.

São José dos Pinhais-PR, 23 de janeiro de 2015.

PREGÃO ELETRÔNICO Nº 53/2015- SERMALI

OBJETO: REGISTRO DE PREÇOS para aquisição de medicamentos manipulados, necessários para a Secretaria Municipal de Saúde.
ABERTURA DAS PROPOSTAS: 10/02/2015 às 08h30min.
INICIO DA DISPUTA: 10/02/2015 às 14h00min.
INFORMAÇÕES COMPLEMENTARES: O edital completo poderá ser examinado e adquirido através do site www.caixa.gov.br. Outras informações poderão ser obtidas na Divisão de Licitação da Prefeitura Municipal de São José dos Pinhais, sito na Rua Passos Oliveira n° 1101 - Centro, no horário compreendido das 08h00min às 12h00min e das 13h00min às 17h00min, ou pelo telefone (41) 3381- 6615

São José dos Pinhais-PR, 26 de janeiro de 2015.
RAFAEL RUEDA MUHLMANN
Secretario

SECRETARIA MUNICIPAL DE RECURSOS MATERIAIS E LICITAÇÕES

AVISOS DE LICITAÇÃO
PREGÃO ELETRÔNICO Nº 343/2014- SERMALI

Retomada
OBJETO: REGISTRO DE PREÇOS para aquisição de ma
terial médico hospitalar para utilização nos serviços ofertados pelas Unidades Básicas de Saúde, SAMU, Hospital e Maternidade Municipal de São José dos Pinhais.
ABERTURA DAS PROPOSTAS: 12/02/2015 às 08h30min.
INICIO DA DISPUTA: 12/02/2015 às 14h00min.
INFORMAÇÕES COMPLEMENTARES: O edital completo sem alterações, poderá ser examinado e adquirido através do site www.caixa.gov.br. Outras informações poderão ser obtidas na Divisão de Licitação da Prefeitura Municipal de São José dos Pinhais, sito na Rua Passos Oliveira n° 1101 - Centro, no horário compreendido das 08h00min às 12h00min e das 13h00min às 17h00min, ou pelo telefone (41) 3381-6615

São José dos Pinhais-PR, 26 de janeiro de 2015.

ESTADO DE PERNAMBUCO

PREFEITURA MUNICIPAL DE BREJO DA MADRE DE DEUS

AVISO DE LICITAÇÃO
PREGÃO PRESENCIAL Nº 1/2015

Objeto: contratação de empresa especializada para atender ao projeto "Evoluir" da Secretaria Municipal de Educação do Brejo da Madre de Deus. Data do Credenciamento: 13 de fevereiro de 2015 no horário das 09:00h às 09:30h, na Comissão Permanente de Licitação, localizada na Praça Vereador Abel de Freitas, S/N - centro - Brejo da Madre de Deus - PE. Data e hora abertura: 13/02/2015 às 10:00horas. Edital completo e orientações disponíveis na Prefeitura Municipal com - Thiago de Assis Oliveira - Pregoeiro municipal. Fone: 081-3747-1156, e-mail: licitacaobmd@hotmail.com, em 26 de janeiro de 2015.

Brejo da Madre de Deus, 26 de janeiro de 2015
THIAGO DE ASSIS OLIVEIRA
Pregoeiro

PREFEITURA MUNICIPAL DE CEDRO

AVISOS DE LICITAÇÃO
PREGÃO PRESENCIAL Nº001/2015

Aquisição de forma parcelada de Combustível para a frota de veículos das Secretarias Municipais e Gabinete do Prefeito do município de Cedro PE. Reabertura: 09/02/2015 às 09hs. Informações: (87) 3889-1156, Ramal 26 ou através do e-mail: licitacaocedrope@yahoo.com.br.

Cedro-PE, 16 de Janeiro de 2015

PREGÃO PRESENCIAL Nº 2/2015

Aquisição de Forma Parcelada de Material de Limpeza e Higiene para atendimento das Secretarias de Administração, Obras, Agricultura e Gabinete do Prefeito deste Município de Cedro PE. Abertura: 10/02/2015 às 09hs. Informações: (87) 3889-1156, Ramal 26 ou através do e-mail: licitacaocedrope@yahoo.com.br

Cedro-E, 27 de Janeiro de 2015.
RIVADENIRA JORGE SIDRIM
Pregoeira

PREFEITURA MUNICIPAL DE GARANHUNS SECRETARIA DE EDUCAÇÃO

AVISO DE LICITAÇÃO
PREGÃO ELETRÔNICO Nº 2/2015

Objeto: Aquisição dos utensílios de cozinha para equipar as escolas da Rede Municipal de Ensino. Início do acolhimento das propostas: 28/01/2015 às 09:00h. Limite para acolhimento e abertura das propostas: 11/02/2015 às 09:00h. Abertura da sessão pública de lances: 11/02/2015, às 10:00h (Horários de Brasília). Edital disponível no site: www.licitacoes-e.com.br. Número da Licitação: 573131.

Garanhuns, 26 de Janeiro de 2015
JANECÉLIA MARINS CAMPOS BRANCO

PREFEITURA MUNICIPAL DE LAGOA DO OURO

AVISO DE LICITAÇÃO
PREGÃO PRESENCIAL Nº 4/2015

Aquisição de gêneros alimentícios destinados ao Programa Nacional de Alimentação Escolar - PNAE, CRECHE, EJA, PRÉ-ESCOLA, ENSINO FUNDAMENTAL E MAIS EDUCAÇÃO do Município de Lagoa do Ouro. Tipo: Menor Preço por Item. Data da abertura: 12 de fevereiro de 2015 às 10:00h. Informações e Edital: Junto à CPL de segunda a sexta-feira de 08:00 às 12:00h, na Rua do Progresso, 38 - Centro - Lagoa do Ouro - PE, CEP: 55.320-000, ou pelo Fone-fax: (87) 3785-1187, ou no site: www.lagoadoouro.pe.gov.br.

Lagoa do Ouro-PE, 27 de janeiro de 2015.
SILVIA DE OLIVEIRA TORRES MACHADO
Pregoeira

PREFEITURA MUNICIPAL DE OLINDA

RESULTADO DE JULGAMENTO
CONVITE Nº 1/2015

P.L. nº 001/2015 - UG: FMAS.
A Comissão Permanente para Assuntos de Licitação - COPAL/OUTROS I, decide Habilitar as empresas: Rede de Negócios em Tecnologia Ltda - ME; SM Cordeiro de Melo-EPP e CTC Cardoso Barreiros - ME para todos os itens, e Desclassificar a empresa SM Cordeiro de Mel - EPP para o item 06, bem como Classificar e declarar Vencedoras do Certame as empresas: Rede de Negócios em Tecnologia Ltda - ME, nos itens 03 e 04 no valor total de R$ 850,00 (oitocentos e cinquenta reais); SM Cordeiro de Melo - EPP no item 01 no valor total de R$ 2.180,00 (dois mil, cento e oitenta reais) e CTC Cardoso Barreiros - ME nos itens 02, 05, 06, 07, 08 e 09 no valor total de R$ 3.730,00 (três mil, setecentos e trinta reais), perfazendo o valor total do Certame de R$ 6.760,00 (seis mil setecentos e sessenta reais).

Olinda, 26 de Janeiro de 2015
GUSTAVO DA SILVA CHAGAS
Presidente da Comissão

PREFEITURA MUNICIPAL DE RIO FORMOSO

AVISO DE LICITAÇÃO
PREGÃO PRESENCIAL Nº 1/2015 - SRP

Processo Licitatório nº 7/2015. Objeto: Contratação de empresa especializada na Prestação de Serviços de Locação de veículos e Transporte Escolar, para atender às necessidades do Município de Rio Formoso. O Pregoeiro Municipal Robério Melo de Oliveira, nomeado pela Portaria N° 002/2015. Data de Julgamento 11/02/2015 as 10hrs00. Contato: 081.3678.1211 Email: pregaorioformoso@hotmail.com.

Rio Formoso, 26 de janeiro de 2015.
ROBÉRIO MELO DE OLIVEIRA
Pregoeiro

PREFEITURA MUNICIPAL DE SERTANIA

AVISO DE HOMOLOGAÇÃO
TOMADA DE PREÇOS Nº 8/2014

Processo Licitatório PMS Nº 091/2014, Homologação em 30 de dezembro 2014, Contrato N° 137/2014. Obj.: Contratação de empresa de engenharia especializada em consultoria para elaboração do plano municipal de saneamento básico, abrangendo os distritos de Albuquerque Ne, Henrique Dias, Maniçoba, Cruzeiro do Nordeste, Moderna, Algodões, Waldemar Siqueira, Caroalina, Várzea Velha, Umburanas e parte do município de Sertânia com pessoal especializado em consultoria, projetos, acompanhamento e fiscalização e demais anexo deste edital. Empresa vencedora: Empatech Engenharia para meio Ambiente LTDA- EPP, CNPJ: 18.113.863/0001-30, situada à Rua Sebastião Burity, nº64, Bairro Centro, Cuité- PB. Valor do contrato R$ 498.223,51 (Quatrocentos e noventa e oito mil duzentos e vinte e três reais e cinqüenta e um centavos).

Sertânia- PE, 26 de janeiro de 2015
EDNA CARLA BARBOSA ALVES
Presidente da CPL

ESTADO DO PIAUÍ

PREFEITURA MUNICIPAL DE BARRAS

AVISOS DE LICITAÇÃO
PREGÃO PRESENCIAL Nº 12/2015

PARA REGISTRO DE PREÇOS - Objeto: Contratação de Pessoa Jurídica Especializada para o fornecimento de medicamentos e material hospitalar, para a Secretaria Municipal de Saúde e Hospital Regional de BarraS-PI, em conformidade ao disposto neste Edital e seus Anexos. Total de lotes licitados: 10 - MENOR PREÇO POR ITEM. Recursos: Farmácia Básica, PAB, MAC, FUS, C-ofinanciamento do Estado. Edital: 30/01/2015 de 08h00min as 13h00min. Endereço: Rua Taumaturgo de Azevedo, n° 491, Centro, Barras-PI. Entrega das propostas: 12/02/2015 às 08h00min.

PREGÃO PRESENCIAL Nº 13/2015 - SRP

PARA REGISTRO DE PREÇOS - Objeto: Contratação de Pessoa Jurídica Especializada para o fornecimento de Materiais Odontológicos, destinadas a Secretaria Municipal de Saúde de Barras - PI, em conformidade ao disposto neste Edital e seus Anexos. Total de lotes licitados: 04 - MENOR PREÇO POR ITEM. Recursos: Farmácia Básica, PAB, MAC, FUS. Edital: 30/01/2015 de 08h00min as 13h00min. Endereço: Rua Taumaturgo de Azevedo, n° 491, Centro, Barras-PI. Entrega das propostas: 12/02/2015 às 15h00min.

MÁRCIO VINÍCIUS LOPES DE OLIVEIRA LEAL
Pregoeiro

PREFEITURA MUNICIPAL DE BURITI DOS LOPES

AVISOS DE LICITAÇÃO
PREGÃO PRESENCIAL SRP Nº 2/2015

O Município de Buriti dos Lopes - PI, avisa aos interessados que fará realizar no dia 10/02/2015, às 08:30 horas, a abertura da licitação na modalidade Pregão Presencial SRP Nº 002/2015, do tipo Menor Preço, objetivando o registro de preços para futuras aquisições de material de consumo para atender as necessidades da Prefeitura Municipal de Buriti dos Lopes e Secretarias Municipal de Saúde, conforme anexo, com valor de R$1,00 que serão custeados com recursos do Fpm, Icms, Ipva, Receitas Próprias, Fms, Pab, Secretaria de Saúde e Outros. O Edital encontra-se à disposição dos interessados na sede da Prefeitura, à Rua Jonas Escórcio, 33, fone: (86) 3363-1253.

PREGÃO PRESENCIAL SRP Nº 3/2015

O Município de Buriti dos Lopes - PI, avisa aos interessados que fará realizar no dia 10/02/2015, às 11:30 horas a abertura da licitação na modalidade Pregão Presencial Nº 003/2015, do tipo Menor Preço, com valor estimado em R$75.000,00, objetivando a Contratação de Empresa para a Prestação de Serviço de Manutenção com

COMERCIALIZAÇÃO PROIBIDA POR TERCEIROS

Reposição de Peças e Acessórios de Computadores e Periféricos, para atender a Prefeitura Municipal e Demais Órgãos de sua Estrutura Administrativa no Município de Buriti dos Lopes (PI). Fontes de recursos: Fpm, Icms, Iss, Ipva, Cide, Receitas Proprias, Secretaria De Saude, Fms, Pab, Fus, Secretaria De Assistência Social, Fmas, Secretaria De Educação, Fundeb, Fme, Fep, Recursos Proprios E Outros. O Edital encontra-se à disposição dos interessados na sede da Prefeitura, à Rua Jonas Escórcio, 33, Centro, Buriti dos Lopes, fone: (86) 3363-1253.

Buriti dos Lopes-PI, 27 de janeiro de 2015.
FRANCISCO DAS CHAGAS LEÓDIDO ARAÚJO JÚNIOR
Pregoeiro

PREFEITURA MUNICIPAL DE CABECEIRAS DO PIAUÍ

AVISOS DE LICITAÇÃO
PREGAO PRESENCIAL N° 2/2015

A Prefeitura Municipal de Cabeceiras do Piauí - PI, através do Pregoeiro e Equipe de Apoio, torna pública a realização do Pregão Presencial Nº 02/2015, conforme a Lei Federal nº 10.520, Decreto nº 3.555/00 e Lei n.° 8.666/93 e, alterações posteriores, cujo Edital estará à disposição dos interessados na sede da Prefeitura. Modalidade: Pregão Presencial N° 2/2015. Tipo - Menor Preço. Regime de Execução/Adjudicação: Menor Preço Global. Objeto: Aquisição de materiais de construção diversos. Recursos: FPM / ICMS / FUNDEB 40% / QSE / FME / FUS / FMS / FMAS e Outros Recursos. Abertura: 10/02/2015 às 09.00 horas. Local da Abertura: Sede da Pref. Municipal, Sala de Licitação, Av. Francisco da Costa Veloso, 620, Centro, Cabeceiras do Piauí - Piauí. Cópia do Edital e seu Anexo poderão de adquirido na Sede da Prefeitura Municipal mediante pagamento de R$ 50,00 (cinquenta reais) ou ainda gratuitamente no site do Tribunal de Conta do Estado do Piauí - TCE no sitio: www.tce.pi.gov.br.

PREGAO PRESENCIAL N° 3/2015

A Prefeitura Municipal de Cabeceiras do Piauí - PI, através do Pregoeiro e Equipe de Apoio, torna pública a realização do Pregão Presencial Nº 3/2015, conforme a Lei Federal nº 10.520, Decreto nº 3.555/00 e Lei n.° 8.666/93 e, alterações posteriores, cujo Edital estará à disposição dos interessados na sede da Prefeitura. Modalidade: Pregão Presencial N° 3/2015. Tipo - Menor Preço. Regime de Execução/Adjudicação: Menor Preço Global. Objeto: Aquisições diversas (Quentinhas/Cabeceiras, Serviços de Buffet/Cabeceiras, Cesta Básicas, Urnas Funerárias, Enxoval, Oxigênio e Gás GLP), com vista a atender as necessidades da Prefeitura Municipal de Cabeceiras. Recursos: FPM / ICMS E FMAS e Outros Recursos. Abertura: 10/02/2015 às 12.00 horas. Local da Abertura: Sede da Pref. Municipal, Sala de Licitação, Av. Francisco da Costa Veloso, 620, Centro, Cabeceiras do Piauí - Piauí. Cópia do Edital e seu Anexo poderão de adquirido na Sede da Prefeitura Municipal mediante pagamento de R$ 50,00 (cinquenta reais) ou ainda gratuitamente no site do Tribunal de Conta do Estado do Piauí - TCE no sitio: www.tce.pi.gov.br

Cabeceiras do Piauí-PI, 27 de janeiro de 2015.
JOSÉ DA SILVA FILHO

PREFEITURA MUNICIPAL DE CANAVIEIRA

AVISO DE LICITAÇÃO
PREGÃO PRESENCIAL Nº 1/2015
2ª Chamada

A Comissão Permanente de Licitações torna Publico que e realizará a abertura do Pregão Presencial citada na conformidade da Lei 8.666/93 bem como se coloca a disposição dos interessados para prestar quaisquer esclarecimentos a respeito do certame licitatório. Poderão participar da licitação os representantes que tiveram especialidade correspondente ou manifestem seu interesse com antecedência de ate 24 (vinte quatro) horas de apresentação das propostas, torna público que no dia 09 de Fevereiro de 2015, às 09:00hs, realizará a abertura da Pregão nº 01/2015, que tem por objeto: Locação de Veículos para atender as necessidades da Prefeitura Municipal de Canavieira - Piauí, por meio de suas Secretarias. Maiores informações, procurar a sede da Prefeitura Municipal de Canavieira - PI.

Canavieira-PI, 26 de janeiro de 2015.
JANAINA MENDES DA ROCHA SOUSA
Presidente da Comissão

PREFEITURA MUNICIPAL DE JOAQUIM PIRES

EXTRATO DE TERMO ADITIVO

Numero do Contrato: Contrato De Serviços Nº 085/2014; Objeto: Contratação de empresa para Assessoria Jurídica em Gestão para esta municipalidade. Fundamentação Legal: Lei 10.520/02 e Lei 8.666/93. Data da Assinatura: 04/01/2015; Vigência: 12 (onze) meses; Valor Total do Contrato: R$ 48.000,00 (Quarenta e oito mil reais). Mensal, de acordo com as propostas comerciais; Contratante: Prefeitura Municipal de Joaquim Pires/Piauí. Contratado: Araujo & Mendes Assessoria e Consultoria em Gestão Pública Ltda. Joaquim Pires Piauí, 27 de janeiro de 2015. Regina Maria Ramos da Silva. Prefeita.

PREFEITURA MUNICIPAL DE MASSAPÊ DO PIAUÍ

AVISO DE LICITAÇÃO
TOMADA DE PREÇOS Nº 1/2015

O MUNICÍPIO DE MASSAPÊ DO PIAUÍ - PI, através da CPL, torna público, que realizará licitação, na modalidade TOMADA DE PREÇOS n. 001/2015, do tipo MENOR PREÇO E ADJUDICAÇÃO GLOBAL (EMPREITADA GLOBAL), em 12/02/2015, ás 11:00h, tendo como objeto a Prestação de serviços de construção do mercado e pavimentação de vias. RECURSO: Orçamento Geral/CODEVASF. VALOR: R$ 314.959,33. EDITAL: Av. Pedro Martins, 642, centro. TEL: 89-3473-0034.

Massapê do Piauí-PI, 26 de janeiro de 2015.
CLEMILDA ANA DE CARVALHO
Presidente da CPL

PREFEITURA MUNICIPAL DE PADRE MARCOS

EXTRATO DE DISPENSA DE LICITAÇÃO Nº 7/2014

CONTRATO Nº43/2014
CONTRATANTE: PREFEITURA DE PADRE MARCOS/PI E
ACONTRATADA: EMPRESA EUNICE DA SILVA OLIVEIRA - ME, CNPJ: 17.283-217/0001-59, com sede na cidade de Padre Marcos/PI, na Rua Conrado Moura s/n -Centro. - Objetivo: Prestação de Serviço compreendendo: 1. Perfuração de umumpoçotubular, 2. Inst. de Adutora de 2.459m, 3. Instalação de Reservatório de Fibra de 15.000m³, 4. Aquisição de Equipamento de Bombeamento, 5. Aquisição e Assentamento de Dosador, 6. Construção de Casa de Bomba, 7. Execução de 80 ligações domiciliares, 8.Placa da Obra, 9. Instalação de rede de distribuição de 4.971,97m de extensão, no valor R$ 390.000,00 (trezentos e noventa mil reais). Prazo de execução 90 dias.

PREFEITURA MUNICIPAL DE SIMÕES

AVISOS DE LICITAÇÃO
PREGÃO PRESENCIAL Nº 3/2015

O MUNICÍPIO DE SIMÕES - PI, através da CPL, torna público, que realizará licitação, na modalidade PREGÃO PRESENCIAL n. 003/2015, do tipo MENOR PREÇO E ADJUDICAÇÃO POR ITEM, em 12/02/2015, ás 12:00h, tendo como objeto a Prestação de serviços de frete e locação. RECURSO: Orçamento Geral. VALOR: R$ 641.740,00. EDITAL: Disponível na sede da Prefeitura na Rua João Raimundo de Oliveira, s/n, centro. TEL:89-34561434.

Simões-PI, 26 de janeiro de 2015.
JOSE SOLISMAR RIBEIRO
Pregoeiro

TOMADA DE PREÇOS Nº 3/2015

O MUNICÍPIO DE SIMÕES - PI, através da CPL, torna público, que realizará licitação, na modalidade TOMADA DE PREÇOS n. 003/2015, do tipo MENOR PREÇO E ADJUDICAÇÃO GLOBAL (EMPREETADA GLOBLAL), em 12/02/2015, ás 13:00h, tendo como objeto a Prestação de serviços de implantação de melhoria sanitária domiciliar. RECURSO: Orçamento Geral/Fundação Nacional de Saúde. EDITAL: Disponível na sede da Prefeitura na Rua João Raimundo de Oliveira, s/n, centro. VALOR: R$ 510.204,08. TEL::89-34561434.

Simões-PI, 26 de janeiro de 2015.
JOSE SOLISMAR RIBEIRO
Presidente da Comissão de Licitação

PREFEITURA MUNICIPAL DE TANQUE DO PIAUÍ

AVISO DE LICITAÇÃO
PREGÃO PRESENCIAL Nº 3/2015

O MUNICÍPIO DE TANQUE DO PIAUÍ - PI, através da CPL, torna público, que realizará licitação, na modalidade PREGÃO PRESENCIAL n. 003/2015, do tipo MENOR PREÇO E ADJUDICAÇÃO POR ITEM, em 10/02/2015, ás 11:00h, tendo como objeto a Aquisição de próteses dentárias. RECURSO: Orçamento Geral/Ministério da Saúde. EDITAL: Sede da Prefeitura Municipal de Tanque do Piauí.Valor Total R$ 90.000,00. TEL: 89-3427.0090.

Tanque do Piauí-PI, 20 de janeiro de 2015.
SYMONE LEITE BENTO
Pregoeiro

PREFEITURA MUNICIPAL DE TERESINA
SECRETARIA MUNICIPAL DE ADMINISTRAÇÃO E RECURSOS HUMANOS

AVISO DE LICITAÇÃO
CONCORRÊNCIA Nº 8/2015-CPL/OBRAS III

PROCESSO(S) Nº(S) 042-0059/2015-SDU SUL
Objeto: Contratação de empresa de engenharia para execução da(s) obra(s) e/ou serviço(s) de Pavimentação em paralelepípedo (pedra rocha), rejuntado com brita e emulsão asfáltica, totalizando 9.446,98m de extensão, e Recapeamento Asfáltico, totalizando 34.770,35m², em CBUQ em 16 (dezesseis) vias, discriminadas a seguir: Av. da Pedra Miúda, extensão de 1.271,79m; Av. Francisca Carvalho de Vasconcelos, extensão de 747,68m; Av. Josué Soares de Oliveira, extensão de 588,42m; Av. Jornalista Lindeberg Leite, extensão de 250,20m, todas com largura de 14,00m; Rua 11, extensão de 175,55m; Rua Elger Mendes, extensão de 1.245,85m, Rua Gilberto Aguiar Chaves, extensão de 810,67; Rua Heloísa Soares, extensão de 894,36m; Rua Jornalista Osório Júnior, extensão de 741,25m; Rua José Miguel Adad, extensão de 635,08m; Rua José Ulisses Leal, extensão de 429,68m; Rua Mariano de Carvalho Brito, extensão de 71,77m; Rua Moacyr Freitas de Almendra Gayoso, extensão de 677,52m; Rua Odon Ferreira, extensão de 416,96m; Rua Pery Machado, extensão de 309,40m; Rua Profª. Filomena Chaves Modesto, extensão de 200,80m, todas com largura de 7,00m; localizadas no Bairro Portal da Alegria, Zona Sul de Teresina-PI. Valor do objeto: R$ 5.116.392,93 (cinco milhões, cento e dezesseis mil, trezentos e noventa e dois reais e noventa e três centavos). Fonte de Recursos (FR): 0190 (PAC 2 - Pavimentação e Qualificação de Vias - 2ª Etapa, através do Termo de Compromisso nº 0399128-57/2013) e 3190 (Contrapartida Municipal). Recebimento dos envelopes documentação/propostas: às 09h:00min (nove) horas do dia 09/03/2015. Local dos eventos, retirada do Edital e informações: Rua Firmino Pires, nº 121, Edifício Deolindo Couto, Térreo, Bairro Centro, telefone: (86) 3215-4516 e PABX: (86) 3215-7614/7615-Ramal 51, trazer o comprovante de depósito no valor de R$ 60,00 (sessenta) reais recolhidos junto ao Banco do Brasil S/A, em favor da Prefeitura Municipal de Teresina-PI, Agência nº 3.791-5, Conta Corrente nº 7.557-4. Não serão aceitos comprovantes de depósitos bancários realizados através de envelopes de auto-atendimento, depósitos eletrônicos, nem pela internet e com data anterior à publicação do Edital.

CONCORRÊNCIA Nº 9/2015-CPL/OBRAS III

PROCESSO(S) Nº(S) 042-0014/2015-STRANS
TObjeto: Contratação de empresa de engenharia para execução da(s) obra(s) e/ou serviço(s) de Construção dos corredores exclusivos segregados do Sistema de Transporte Público de Teresina-PI e faixa exclusiva SUL-I. Valor do objeto: R$ 12.334.743,20 (doze milhões, trezentos e trinta e quatro mil, setecentos e quarenta e três reais e vinte centavos). Fonte de Recursos (FR): 0190 (Financiamento através do Contrato de Financiamento nº 0434512-67/2014-Programa: Financiamento das Contrapartidas do Programa de Aceleração do Crescimento-CPAC). Recebimento dos envelopes documentação/propostas: às 11h:00min (onze) horas do dia 09/03/2015. Local dos eventos, retirada do Edital e informações: Rua Firmino Pires, nº 121, Edifício Deolindo Couto, Térreo, Bairro Centro, telefone: (86) 3215-4516 e PABX: (86) 3215-7614/7615-Ramal 51, trazer o comprovante de depósito no valor de R$ 60,00 (sessenta) reais recolhidos junto ao Banco do Brasil S/A, em favor da Prefeitura Municipal de Teresina-PI, Agência nº 3.791-5, Conta Corrente nº 7.557-4. Não serão aceitos comprovantes de depósitos bancários realizados através de envelopes de auto-atendimento, depósitos eletrônicos, nem pela internet e com data anterior à publicação do Edital.

Teresina-PI, 26 de janeiro de 2015.
MÁRCIA MARIA VASCONCELOS
Presidente da Comissão Permanente de Licitação

CHARLES CARVALHO CAMILLO DA SILVEIRA
Secretário

RESULTADO DE JULGAMENTO
CONCORRÊNCIA Nº 18/2014

RELANÇAMENTO- CPL OBRAS I
PROCESSO 042.3753/2014- FHT
A Comissão Permanente de Licitação de Obras e Serviços de Engenharia da Secretaria Municipal de Administração e Recursos Humanos - SEMA, torna público aos interessados o resultado do certame em epígrafe, tem como objeto: ampliação e reforma da implementação do Hospital de Urgência de Teresina - HUT, localizado à Rua Dr. Otto Tito, nº 1820, Bairro: Redenção, Teresina PI, à Empresa vencedora: J.R Teixeira Construções e Comércio Ltda. por apresentar proposta com menor preço, cujo valor global a ser contratado é de R$ 2.842.817,67 (dois milhões, oitocentos e quarenta e dois mil, oitocentos e dezessete reais e sessenta e sete centavos).

Teresina - PI, 27 de janeiro de 2015.
JOÃO EMÍLIO LEMOS PINHEIRO
Presidente da CPL/OBRAS I/SEMA/PMT

CHARLES CARVALHO CAMILLO DA SILVEIRA
Secretário SEMA/PMT

EXEMPLAR DE ASSINANTE DA IMPRENSA NACIONAL

ESTADO DO RIO GRANDE DO NORTE
PREFEITURA MUNICIPAL DE ÁGUA NOVA

AVISO DE LICITAÇÃO
PREGÃO PRESENCIAL Nº 1/2015

A PREFEITURA MUNICIPAL DE ÁGUA NOVA - RN, por intermédio do Pregoeiro, torna público que às 08:30 horas do dia 10 de Fevereiro de 2015, fará realizar 2ª Chamada dos LOTE V - GLP e LOTE VI - LUBRIFICANTES da licitação na modalidade Pregão Presencial Nº. 001/2015, tipo menor preço, que tem como objeto escolha de empresa especializada no fornecimento de Combustíveis (Gasolina, Diesel Comum, Diesel S10 e Etanol) GLP (Gás Liquefeito de Petróleo) e Óleos Lubrificantes, objetivando o desenvolvimento das atividades das Secretarias deste Município, conforme especificações e quantitativos constantes do Anexo I que é parte integrante do Edital, de acordo com o que determina a legislação vigente, a realizar-se na sala da Comissão de Licitação da PREFEITURA MUNICIPAL DE ÁGUA NOVA - RN.

O procedimento licitatório obedecerá ao disposto na Lei Federal Nº. 10.520/2002, Lei Federal Nº. 8.666 de 21 de junho de 1993, e suas alterações posteriores que lhe foram introduzidas.

O Edital e seus anexos encontram-se à disposição dos interessados na sala da Comissão de Licitação, na RUA JOSÉ BEZERRA, 90 - CENTRO - ÁGUA NOVA - RN, a partir da publicação deste Aviso, no horário de expediente.

Água Nova-RN, 27 de janeiro de 2015.
NILDEMARCIO BEZERRA

PREFEITURA MUNICIPAL DO ASSÚ

AVISO DE LICITAÇÃO
PREGÃO PRESENCIAL Nº 6/2015-SRP

OBJETO: Registro de Preços para posterior aquisição de PASSAGENS AÉREAS nacionais e internacionais, para atender as necessidades da Secretaria Municipal de Governo e demais Secretarias, Órgãos e Departamentos desta Administração Municipal. Condições, quantidades e exigências estabelecidas no edital e seus anexos. Entrega do Edital: a partir da data de publicação deste extrato, na sede da Prefeitura Municipal no setor de licitação, trazer consigo 01 CD para cópia. Informações: de segunda a sexta-feira das 07:00 às 13:00 horas, no endereço Rua Ver José Bezerra de Sá, 588 - Bela Vista - fone: (84) 3331-2121 / 2122 / 1987 / 2321 - Ramal 217 - e-mail: licitacao@assu.rn.gov.br - Assú/RN. Recebimento das Propostas: 11.02.2015 às 08H30MIN - horário local.

Assú-RN, 27 de janeiro de 2015.
VERA LÚCIA BARBOSA DANTAS ALBINO
Pregoeira

PREFEITURA MUNICIPAL DE CANGUARETAMA

EXTRATO DE INEXIGIBILIADE DE LICITAÇÃO

Objeto: Contratação de empresa para realização de sessões de OXIGENOTERAPIA HIPERBARICA. Contratante: FUNDO MUNICIPAL DE SAÚDE DE CANGUARETAMA/RN, com sede rua Dr. Pedro Velho, 59, Centro, Canguaretama/RN, CEP: 59190000, CNPJ/MF: 13.094.678/0001-22. Contratada: CLÍNICA HIPERBÁRICA NATAL LTDA, com sede Rua Maxaranguape, 614, Tirol, Natal/RN, CEP: 59020160, CNPJ/MF: 11.219.972/0001-98. Valor: R$10.800,00 (dez mil e oitocentos reais). Dotação Orçamentária: Unidade Orçamentária:02.081 - Fundo Municipal de Saúde de Canguaretama. Ação: 2095 - Manut. das Atividades Media e alta complexidade - MAC. Função: 10 - Saúde. Sub-Função: 302 - Assistência Hospitalar e Ambulatorial. Programa: 0060 - A informar. Natureza: 3.3.90.39 - Outros Serviços de Terceiros - Pessoa Jurídica. Fonte de Recurso: 100 - Recursos Ordinários. Região: 0001 - Canguaretama. Base Legal: Art. 25, II, da Lei federal 8.666/93. Tenizia Dias de Paiva - Gestora do FMS.

PREFEITURA MUNICIPAL DE EXTREMOZ

RESULTADO DE JULGAMENTO
CONCORRENCIA Nº 2/2014

A comissão permanente de licitações da prefeitura municipal de Extremoz/RN, torna público o resultado do julgamento das propostas de preço das empresas habilitadas na licitação concorrência pública nº02/2014, cujo o objeto é a execução de obras de implantação do sistema de esgotamento sanitário de Extremoz, com execução de estação de tratamento de efluentes. Foram desclassificadas as propostas das empresas: SENCO SERVIÇOS DE ENGENHARIA E CONSTRUÇÕES LTDA. CNPJ/MF, sob nº 70.104.302/0001-95; CONSERV CONSTRUÇÕES E SERVIÇOS LTDA. CNPJ/MF, sob o nº 05.219.643/0001-44; IBIUNA EMPREENDIMENTOS E CONSTRUÇÕES LTDA. CNPJ/MF, sob o nº 06.176.355/0001-12; FJ CONSTRUÇÕES E EMPREENDIMENTOS EIRELLI-EPP. CNPJ/MF sob n° 07.484.203/0001-40 E WJ ENGENHARIA LTDA-ME. CNPJ/MF, sob o nº 12.396.152/0001-34 por descumprimento do itens 2.3, 2.5, 2.6, 2.6.1,2.8,2.8.1,2.8.3 e 3.8.1 do anexo IX do instrumento convocatório.A comissão informa ainda que o processo licitatório está disponível diariamente, endereço cap. José da penha, s/n, centro - Extremoz/RN, nos horários de 08:30 às 12:30 horas.

HELTON LUIZ DA SILVA DIAS
Presidente da Comissão

PREFEITURA MUNICIPAL DE JARDIM DE ANGICOS

EXTRATO DE CONTRATO

REF. A TP 03.2014
Contratante: PREFEITURA MUNICIPAL JARDIM DE ANGICOS
Contratada: PACTUAL CONSTRUÇÕES LTDA EPP
Processo nº 63/2014 - Tomada de Preço nº 3/2014 - CPL, Objeto: CONSTRUÇÃO DE QUADRA COBERTA COM VESTIÁRIO PADRÃO FNDE, COM RECURSOS ORIUNDOS DO TERMO DE COMPROMISSO PAC2 Nº 10292/2014.
VALOR: R$ 507.942,36 (quinhentos e sete mil, novecentos e quarenta e dois reais e trinta e seis centavos).
Unidade Orçamentária:02.006 - SEC. MUN. DE EDUCAÇÃO, CULTURA E DOS ESPORTES
Ação: 0066 - CONST. E MANUT. DE UND'S ESPORTIVAS INTERLIGADAS AOS COLÉGIOS
Função: 12 - EDUCAÇÃO - Sub-Função: 361 - ENSINO FUNDAMENTAL
Programa: 0010 - MODERNIZAÇÃO E ESTRUTURAÇÃO PARA EFICIÊNCIA E QUALIDADE NA EDUCAÇÃO
Natureza: 4.4.90.51 - OBRAS E INSTALAÇÕES - Fonte de Recurso: 380 - TRANSF. DE CONVÊNIOS
PREFEITURA MUL JARDIM DE ANGICOS - Contratante
PACTUAL CONSTRUÇÕES LTDA EPP - Contrata

PREFEITURA MUNICIPAL DE LAGOA D'ANTA

AVISO DE LICITAÇÃO
TOMADA DE PREÇOS Nº 1/2015

O Presidente da CPL de Lagoa D'anta/RN torna público a TP N.º 001/2015 - contratação de empresa do ramo de construção civil para construção de um estádio de futebol no município de Lagoa D'anta/RN. Data da seção - 25/02/2015 as 09:00 (nove horas). O Edital contendo encontra-se à disposição na sala de licitações, a Rua Vereador Severino Guedes de Moura, nº 69, Centro - Lagoa D'anta/RN, De Segunda A Sexta-Feira No Horário Das 08:00h Às 12:00h.

Lagoa D'anta-RN, 22 de janeiro de 2015.
ALEXANDRE ALVES DE PAIVA

PREFEITURA MUNICIPAL DE LAGOA DE PEDRAS

AVISO DE LICITAÇÃO
TOMADA DE PREÇOS Nº 4/2014
Repetição

A PREFEITURA MUNICIPAL LAGOA DE PEDRAS/RN, por intermédio da Comissão Permanente de Licitação, designada pela Portaria nº. 035/2015, de 20 de janeiro de 2015, torna público que a sessão para abertura de envelopes de proposta de preços e documentos de habilitação realizada dia 26 de dezembro de 2014, da licitação, modalidade TOMADA DE PREÇOS, tipo MENOR PREÇO GLOBAL, destinada a CONTRATAÇÃO DE EMPRESA DE ENGENHARIA PARA EXECUÇÃO DE RECAPEAMENTO ASFÁLTICO foi declarada DESERTA, uma vez que não despertou interesse a nenhum licitante. Dessa forma, comunica-se aos interessados que a NOVA SESSÃO de abertura de envelopes da Tomada de Preços n° 000004/2014 para recebimento de documentação de habilitação e proposta de preços realizar-se-á no dia 12 de fevereiro de 2014, às 10hs. O Edital poderá ser adquirido na sede da Prefeitura Municipal de Lagoa de Pedras/RN, situada na Rua Coronel Francisco Tomaz, n° 99, Centro, Lagoa de Pedras/RN, no horário de 8h às 12h (de segunda à sexta-feira), em dias úteis. Qualquer informação poderá ser obtida no endereço e horário supracitados, bem como através do telefone (84) 3692-0178.

Lagoa de Pedras-RN, 27 de janeiro de 2015.
WENDELL ERMESON PEREIRA
Presidente da CPL

PREFEITURA MUNICIPAL DE LUÍS GOMES

AVISOS DE LICITAÇÃO
PREGÃO PRESENCIAL Nº 1/2015

Torna público que fará realizar através do Pregoeiro Oficial e Equipe de Apoio, sediada na Rua Coronel Antonio Fernandes Sobrinho, 300 - Centro - Luis Gomes - RN, às 09:30 horas do dia 10 de Fevereiro de 2015, licitação modalidade Pregão Presencial, do tipo menor preço, para: Aquisição parcelada de Combustíveis para atender as necessidades da Prefeitura Municipal de Luís Gomes. Recursos: previstos no orçamento vigente. Fundamento legal: Lei Federal nº 10.520/02. Informações: no horário das 08:00 as 12:00 horas dos dias úteis, no endereço supracitado.

PREGÃO PRESENCIAL Nº 2/2015

Torna público que fará realizar através do Pregoeiro Oficial e Equipe de Apoio, sediada na Rua Coronel Antonio Fernandes Sobrinho, 300 - Centro - Luis Gomes - RN, às 10:00 horas do dia 10 de Fevereiro de 2015, licitação modalidade Pregão Presencial, do tipo menor preço, para: Aquisição parcelada de Gêneros Alimentícios para atender as necessidades da Prefeitura Municipal de Luís Gomes. Recursos: previstos no orçamento vigente. Fundamento legal: Lei Federal nº 10.520/02. Informações: no horário das 08:00 as 12:00 horas dos dias úteis, no endereço supracitado.

PREGÃO PRESENCIAL Nº 3/2015

Torna público que fará realizar através do Pregoeiro Oficial e Equipe de Apoio, sediada na Rua Coronel Antonio Fernandes Sobrinho, 300 - Centro - Luis Gomes - RN, às 11:00 horas do dia 10 de Fevereiro de 2015, licitação modalidade Pregão Presencial, do tipo menor preço, para: Aquisição parcelada de Materiais de Higiene e Limpeza para atender as necessidades da Prefeitura Municipal de Luís Gomes. Recursos: previstos no orçamento vigente. Fundamento legal: Lei Federal nº 10.520/02. Informações: no horário das 08:00 as 12:00 horas dos dias úteis, no endereço supracitado.

PREGÃO PRESENCIAL Nº 4/2015

Torna público que fará realizar através do Pregoeiro Oficial e Equipe de Apoio, sediada na Rua Coronel Antonio Fernandes Sobrinho, 300 - Centro - Luis Gomes - RN, às 13:00 horas do dia 10 de Fevereiro de 2015, licitação modalidade Pregão Presencial, do tipo menor preço, para: Aquisição parcelada de Mat. De Expediente e Papelaria para atender as necessidades da Prefeitura Municipal de Luís Gomes. Recursos: previstos no orçamento vigente. Fundamento legal: Lei Federal nº 10.520/02. Informações: no horário das 08:00 as 12:00 horas dos dias úteis, no endereço supracitado.

PREGÃO PRESENCIAL Nº 5/2015

Torna público que fará realizar através do Pregoeiro Oficial e Equipe de Apoio, sediada na Rua Coronel Antonio Fernandes Sobrinho, 300 - Centro - Luis Gomes - RN, às 14:30 horas do dia 10 de Fevereiro de 2015, licitação modalidade Pregão Presencial, do tipo menor preço, para: Aquisição parcelada de Kits escolares para atender as necessidades da Prefeitura Municipal de Luís Gomes. Recursos: previstos no orçamento vigente. Fundamento legal: Lei Federal nº 10.520/02. Informações: no horário das 08:00 as 12:00 horas dos dias úteis, no endereço supracitado.

PREGÃO PRESENCIAL Nº 6/2015

Torna público que fará realizar através do Pregoeiro Oficial e Equipe de Apoio, sediada na Rua Coronel Antonio Fernandes Sobrinho, 300 - Centro - Luis Gomes - RN, às 15:30 horas do dia 10 de Fevereiro de 2015, licitação modalidade Pregão Presencial, do tipo menor preço, para: Contratação de Pessoa Jurídica destinado ao Fornecimento parcelado de Pneus, Câmaras, Alinhamento e Balanceamento dos Veículos do Município. Recursos: previstos no orçamento vigente. Fundamento legal: Lei Federal nº 10.520/02. Informações: no horário das 08:00 as 12:00 horas dos dias úteis, no endereço supracitado.

Luis Gomes - RN, 26 de janeiro de 2015.
FRANCISCO TOMAZ DA COSTA JUNIOR

PREFEITURA MUNICIPAL DE MAJOR SALES

EXTRATO DE CONTRATO

PREGÃO PRESENCIAL 026/2014 - Contratante: PREFEITURA MUNICIPAL DE MAJOR SALES/RN, Contratada: PONTANEGRA AUTOMÓVEIS LTDA, inscrita no CNPJ sob o nº 40.757.908/0001-69.; OBJETO Aquisição de veiculo automotor zero km tipo f'urgão transformado em ambulância semi UTI, com a finalidade de continuar desenvolvendo as ações e metas (remoção de pacientes) da Secretaria Municipal de Saúde deste município de Major Sales, com recursos próprios consignados na LOA - Lei Orçamentária Anual - exercício de 2014.- Anexo I e demais disposições fixadas neste Edital e seus Anexos, nos termos da legislação vigente,; VALOR : R$ 148.000,00 (cento e quarenta e oito mil reais); VIGÊNCIA: Até 31/12/2014;. De conformidade com o que determina a LOA - Lei Orçamentária Anual. Thales André Fernandes - Pela Contratante Pontanegra Automóveis - Pela Contratada - Major Sales/RN, 15 de Dezembro de 2014.

AVISO DE LICITAÇÃO
PREGÃO PRESENCIAL Nº 11/2015

O Município de Major Sales, por intermédio do Pregoeiro oficial assessorado por sua equipe de apoio, nomeados pela portaria nº 002-2015, torna público que às 9h00min do dia 10 de Fevereiro de 2015, fará realizar licitação na modalidade Pregão Presencial, Nº. 011-2015. Tipo MENOR PREÇO por item. A presente licitação tem como objeto a escolha de empresa especializada para locação de veiculo utilitário tipo Pick-up, tração 4x4, cabine dupla, carroceria aberta, combustível a diesel, ar condicionado, sem condutor e quilometragem livre, ano de fabricação não inferior a 2014, para atender as necessidades da administração municipal (gabinete do prefeito e demais secretarias), com recursos próprios consignados na LOA - Lei Orçamentária Anual - exercício de 2015, de conformidade com as especificações e condições descritas no Termo de Referencia, que é parte integrante do Edital, nos termos da legislação vigente, que será realizada na sala da CPL da PREFEITURA. Edital das 07h às 13h. Poderá também ser solicitado através do e-mail: cpl.msales@gmail.com

LINDONJONHSON DA SILVEIRA BATISTA

COMERCIALIZAÇÃO PROIBIDA POR TERCEIROS

PREFEITURA MUNICIPAL DE NATAL
SECRETARIA MUNICIPAL DE EDUCAÇÃO

RETIFICAÇÃO

No Aviso de Suspenção Pregão Presencial Nº 15.048/2014, publicado no DOU Nº 18, Seção 3, em 27/01/2015, na pág. 216, onde se lê: "Gustavo Costa de Miranda", Leia-se: Carlos Eduardo de Araújo Gomes".

PREFEITURA MUNICIPAL DE NOVA CRUZ

AVISO
TOMADAS DE PREÇOS Nºs 060101, 60102, 60103 E 70101/2015

Extrato de Julgamento de Impugnação. A Presidente da Comissão Permanente de Licitação de Nova Cruz/RN e seus Membros, nomeados através da portaria nº 152/2014, torna público, para conhecimento das empresas interessadas que julgou as impugnações aos editais proposta pela empresa CONSTRUTORA GIRASSOL LTDA - ME, CNPJ: 08.570.061/0001-04, dos certames licitatórios em epígrafe, cujo teor do julgamento encontra-se disponível no Diário Oficial do Município de Nova Cruz/RN.

Nova Cruz-RN, 26 de janeiro de 2015.
MICHELLINE JUSSARA DA CUNHA
Presidente da CPL

PREFEITURA MUNICIPAL DE PASSA E FICA

EXTRATO DE TERMO ADITIVO

Espécie: Segundo Termo Aditivo de Prazo. Objeto: Execução dos Serviços de Construção de Quadra Coberta com Vestiários no Município de Passa e Fica/RN. Modalidade da Licitação: Tomada de Preços 001/2013. Contratado (a): Constral - Construtora Alicerce Ltda de CNPJ nº CNPJ sob nº 02.512.025/0001-08. Prazo: Fica prorrogado por mais 09(nove) meses a contar da assinatura deste termo. Representante Legal Contratada: Bento Josué de Medeiros Fernandes, brasileiro, portador da Carteira de Identidade nº 1.828.929 SSP/RN. Contratante: Município de Passa e Fica-Prefeitura. Representante Legal Contratante: Pedro Augusto Lisboa.

PREFEITURA MUNICIPAL DE RIACHO DA CRUZ

AVISO DE LICITAÇÃO
PREGÃO PRESENCIAL Nº 2/2015 - PP

Objeto: Construção de Sistema de Registro de Preços (SRP) para possível aquisição de gás GLP (recarga botijão 13 kg) às 08h00min do dia 12 de fevereiro de 2015.

Riacho da Cruz-RN, 27 de janeiro de 2015.
FABIO MAXCIMILIANO DIOGENES DE SOUSA
Pregoeiro

PREFEITURA MUNICIPAL DE SÃO GONÇALO DO AMARANTE

AVISO DE LICITAÇÃO
PREGÃO PRESENCIAL Nº 3/2015
2ª Chamada

O Pregoeiro da PMSGA/RN informa que diante do manifesto desinteresse de participação de empresas, referente ao PREGÃO PRESENCIAL nº. 003/2014, cujo objeto é aquisição de dois veículos de passeios e um utilitário tipo "pick-up", a sessão marcada para hoje 27/01/2015 foi DESERTA, ficando marcada para o dia 11/02/2015, às 09 horas na sala da CPL/PMSGA nova sessão para recebimentos da documentação e propostas de preços. O Edital poderá ser adquirido no endereço eletrônico: www.saogoncalo.rn.gov.br

RAIMUNDO NONATO DANTAS DE MEDEIROS

ESTADO DO RIO GRANDE DO SUL

PREFEITURA MUNICIPAL DE ALVORADA

AVISO DE LICITAÇÃO
TOMADA DE PREÇOS Nº 1/2015

Objeto: Contratação de empresa especializada na área de engenharia para a execução da obra da Pista de Skate, na Praça Central na Rua Nilzo Ramirez no Município de Alvorada/RS, do tipo menor preço global, para a Secretaria Municipal de Juventude e Esporte. Data abertura: 13/02/2015 as 09hs. Edital à disposição, Departamento de Compras, Rua Alberto Pasqualini, 101, fone (51) 3044.8563, de 2ª às 6ª feiras, das 08h às 11h45 e das 13h às 16h45, poderá ser solicitado gratuitamente através do e-mail: licitacoes-alvorada@alvorada.rs.gov.br ou no site www.alvorada.rs.gov.br

RICARDO SILVA DE OLIVEIRA
Diretor Geral de Compras, Licitações e Contratos

PREFEITURA MUNICIPAL DE CACHOEIRA DO SUL
SECRETARIA DA SECRETARIA DA ADMINISTRAÇÃO

AVISO

O Município de Cachoeira do Sul - RS torna Público que a seguinte licitação foi RETIFICADA: CONCORRÊNCIA - EDITAL N.º 01/2014 - Processo N.º 1353/2015, contratação de empresa, em regime de empreitada global, para a conclusão de obra de pavimentação da Rua Tuiuti, a pedido da Secretaria Municipal de Obras. Permanece a data de abertura da licitação: 23/02/2015. Horário: 09 horas. Local: Sala de Licitações da Secretaria Municipal de Administração. O Edital na íntegra estará disponível aos interessados na Secretaria Municipal de Administração - Setor de Compras, Rua Moron, n.° 1013 ou pelo fone: (51) 3724 - 6052, em horário de expediente, sob o recolhimento da taxa no valor de R$ 20,00 (vinte reais), ou pelo site: www.cachoeiradosul.rs.gov.br.

Cachoeira do Sul, 27 de janeiro de 2015.
CRISTINA DA GAMA MÓR
Secretária Municipal de Administração.

AVISO DE LICITAÇÃO
PREGÃO PRESENCIAL Nº 12/2015

O Município de Cachoeira do Sul-RS torna público que realizará a seguinte licitação: PREGÃO PRESENCIAL 12/2015-PROCESSO 1712/2015, referente à aquisição de camisetas para o carnaval 2015. Início da sessão: 09/02/15 às 9h00min. O edital está disponível no site www.cachoeiradosul.rs.gov.br e na Secretaria Municipal de Administração, Departamento de Compras, Rua Moron nº 1.013, fone: 0 (xx) 51 3724 6052, em horário de expediente.

Cachoeira do Sul, 27 de janeiro de 2015.
CRISTINA DA GAMA MÓR
Secretária

PREFEITURA MUNICIPAL DE CIDREIRA

AVISO DE LICITAÇÃO
TOMADA DE PREÇOS N° 2/2015

A Prefeitura Municipal de Cidreira torna público a Licitação em epígrafe. Objeto: reforma e ampliação da EMEF Ildo Meneguetti na forma e condições editadas. A Comissão Licitação receberá os envelopes 1 e 2 em 13/02/2015, ás 9:30h, na Sec.Administração. Edital e informações no Dept. Licitações - Scrt. Adm., à Rua João Neves,194, Cidreira/RS, fone (51) 3681.5778, site www.cidreira.rs.gov.br

MILTON TERRA BUENO
Prefeito

PREFEITURA MUNICIPAL DE CRUZ ALTA

AVISOS DE LICITAÇÃO
PREGÃO PRESENCIAL Nº 7/2015

Tem por objeto a aquisição de mobiliários, equipamentos e utensílios solicitados pela Secretaria Municipal de Educação, que se realizará dia 12 de fevereiro de 2015, às 09h:00min, no endereço na sala de licitações desta Prefeitura, sita à Av. Gal. Osório nº 533, nessa cidade. Maiores informações e cópia do edital através do site: www.atende.net- portal do cidadão.

PREGÃO PRESENCIAL Nº 8/2015

Tem por objeto a aquisição de materiais para manutenção de bens imóveis, solicitados pela Secretaria Municipal de Educação, que se realizará dia 09 de fevereiro de 2015, às 09h:00min, no endereço na sala de licitações desta Prefeitura, sita à Av. Gal. Osório nº 533, nessa cidade. Maiores informações e cópia do edital através do site: www.atende.net- portal do cidadão.

Cruz Alta, 27 de janeiro de 2014.
MOACIR MARCHESAN
Prefeito
Em Exercício

PREFEITURA MUNICIPAL DE ERECHIM
SECRETARIA MUNICIPAL DE ADMINISTRAÇÃO

RESULTADO DE HABILITAÇÃO
CONCORRÊNCIA Nº 11/2014

A Comissão Permanente de Licitações, no uso de suas atribuições, torna público o resultado do julgamento da fase de habilitação da Concorrência 11/2014: Habilitada: XAVANTE SISTEMAS LTDA. Não será aberto o prazo recursal previsto em lei, em razão de existir apenas uma empresa classificada no certame. Comunicamos ainda, que a data dos testes do demonstrativo de funcionamento, conforme solicitado em Edital, será efetuada no dia 03/02/2015 às 08:00 hs.

Erechim, 27 de janeiro de 2015.
RENATO ALENCAR TOSO
Secretário

PREFEITURA MUNICIPAL DE MATA

AVISO DE LICITAÇÃO
TOMADA DE PREÇOS Nº 1/2015

O Município de Mata, torna pública a abertura de Tomada de Preço n.º 01/2015 em 18/02/2015 às 13h30min, horário de Brasília, destinado a CONSTRUÇÃO DE UMA QUADRA ESCOLAR COMPLETA, COM 980,40M² DE ÁREA COBERTA, tipo menor preço global. O edital encontra-se disponível no mural da Prefeitura Municipal de Mata/RS, sito Rua do Comércio, 495. Maiores informações poderão ser obtidas de Segunda a Sexta-feira das 08h00min às 14h00min, no setor de Licitações ou pelo telefone (55) 32591122.

Mata-RS, 27 de janeiro de 2015.
SADI ANTÔNIO BISOGNIN
Prefeito

PREFEITURA MUNICIPAL DE PEJUÇARA

AVISO DE LICITAÇÃO
TOMADA DE PREÇOS Nº 2/2015

Objeto: Contratação de empresa para a execução da obra pública de construção da cobertura da quadra de esportes da Escola Municipal Pejuçara, através de convênio com o Ministério do Esporte. Especificações no Edital e anexos, disponíveis no site www.pejucara.rs.gov.br ou na Prefeitura, localizada à Rua Getúlio Vargas, nº 597. Cadastramento até o dia 18 de fevereiro de 2015 e início da Sessão Pública: 14 horas do dia 20 de fevereiro de 2015. Informações complementares junto ao Setor de Licitações, no endereço acima indicado, pelo fone (55) 3377 1200 e e-mail licitacoes@pejucara.rs.gov.br.

Pejuçara, 27 de janeiro de 2015.
EDUARDO BUZZATTI
Prefeito

PREFEITURA MUNICIPAL DE PELOTAS

AVISO DE ALTERAÇÃO
CONCORRÊNCIA Nº 7/2014 - UGP/SMED

A Comissão Especial de Licitações informa aos interessados a RETIFICAÇÃO DO AVISO DE LICITAÇÃO, referente à licitação modalidade Concorrência n.º 07/2014, em razão de exclusão das alíneas IV, V e VI, do item 6.15 do Edital. Edital disponível no site: www.pelotas.com.br, link: licitações -Concorrência - 2014. INFORMAÇÕES: ugp@pelotas.com.br ou (53) 3227-1513.

Pelotas, 26 de janeiro de 2015.
ROBERTO DOS SANTOS RAMALHO
Presidente da Comissão

PREFEITURA MUNICIPAL DE PORTO LUCENA

AVISO DE LICITAÇÃO
TOMADA DE PREÇOS Nº 1/2015

O Prefeito Municipal de Porto Lucena (RS), torna público, que se encontra aberta a licitação: Modalidade TOMADA DE PREÇOS 01/2015 - Objeto: Aquisição de Combustíveis, Óleos Hidráulicos, Lubrificantes, Graxas. - Abertura dia 19/02/2015, às 09h10min. O edital em inteiro teor está à disposição dos interessados de segunda a sexta-feira, das 8:00 às 11:30 e das 13:30 as 17:00 horas no quadro mural da Prefeitura Municipal e no site do município www.portolucena.rs.gov.br. Informações: tel (55) 3565-1300 ou no Depto de Compras, sito à Praça Dom Felipe de Nadal, 299, Centro, Porto Lucena - CEP 98980-000.

Porto Lucena-RS, 27 janeiro de 2015.
OSVALDO ANDERS
Em Exercício

PREFEITURA MUNICIPAL DE SANTA MARIA

EXTRATOS DE INEXIBILIDADE DE LICITAÇÃO

INEXIGIBILIDADE N° 03/2015 - Objeto: Contratação de Serviços da CDL Santa Maria. Fornecedor: Câmara de Dirigentes Lojistas de Santa Maria, Valor: R$ 20.000,00. Base legal: Caput do Art. 25 da Lei nº. 8.666/93.

INEXIGIBILIDADE N° 04/2015 - Objeto: Pagamento de Emolumentos. Fornecedores: 2º Tabelionato de Notas de Santa Maria, Valor: R$ 10.000,00. Santa Maria Cartório de Registro de Imóveis, Valor: R$ 30.000,00. Santa Maria 1º Tabelionato, Valor: R$ 10.000,00. Base legal: Caput do Art. 25 da Lei nº. 8.666/93.

EXEMPLAR DE ASSINANTE DA IMPRENSA NACIONAL

AVISO DE LICITAÇÃO
TOMADA DE PREÇOS Nº 14/2014

Objeto: Construção da quadra poliesportiva da EMEF. Chácara das Flores. Abertura da proposta financeira: 29/01/2015, às 10h00min. Local da abertura: Sala da Comissão de Licitação, 2º andar, Centro Administrativo Municipal, Rua Venâncio Aires, nº 2277, Santa Maria-RS. Informações: (55) 3921-7100.

Em 27 de janeiro de 2015.
ALEXANDRE NIEDERAUER
Presidente Comissão de Licitação de Obras

PREFEITURA MUNICIPAL DE SANTO ÂNGELO

EXTRATO DE CONTRATO Nº 254/2014

Licitação: Tomada de Preço nº. 116/2014; Objeto: Reforma e Modernização do Estádio Municipal Carlos Wilson Schroeder com recursos provenientes do Contrato de Repasse nº. 795588/2013/Ministério do Esporte/Caixa, Processo nº. 2617.1011411-05/2013, celebrado entre a União Federal, por intermédio do Ministério do Esporte, representado pela Caixa Econômica Federal e o Município de Santo Ângelo - RS; Contratada: CONSTRUTORA LEAL E PEREIRA LTDA; Valor: R$ 910.743,84. Prazo de Vigência: 240 dias a contar da ordem de serviço.

PREFEITURA MUNICIPAL DE SÃO BORJA

EXTRATOS DE CONTRATOS

CONTRATO DE EXECUÇÃO DE OBRA PÚBLICA DE Nº 04/2015/SMPOP/CCCO. Objeto: Execução da obra de construção de prédio em alvenaria, destinado ao funcionamento de estabelecimento de saúde do tipo Unidade Básica de Saúde, situado na localidade de NHU-PORÃ, em São Borja RS. Contratada: RITA DE CÁSSIA FLORIANO MACHADO E CIA LTDA - ME, inscrita no CNPJ/MF sob nº 16.813.915/0001-56. Valor Global: R$ 199.278,83 (Cento e noventa e nove mil, duzentos e setenta e oito reais com oitenta e três centavos). Conforme portaria 340/GM/MS de 4 de março de 2013 Número da proposta do Ministério da Saúde: 88489786 000110001 e licitação Tomada de Preço nº 24/2014/TP/SMPOP/CCCO.

CONTRATO DE EXECUÇÃO DE OBRA PÚBLICA DE Nº 05/2015/SMPOP/CCCO. Objeto: Efetuar a construção e execução ACADEMIA DA SAÚDE - modalidade BÁSICA, no Parque do Horto Florestal, em São Borja RS. Contratada: RITA DE CÁSSIA FLORIANO MACHADO E CIA LTDA - ME, inscrita no CNPJ/MF sob nº 16.813.915/0001-56. Valor Global: R$ 85.152,53 (Oitenta e cinco mil, cento e cinquenta e dois reais com cinquenta e três centavos). Conforme portaria 1401 de 2011. Número da proposta do Ministério da Saúde: 88489 786001/11-001. e licitação Tomada de Preço nº 21/2014/TP/SMPOP/CCCO.

CONTRATO DE EXECUÇÃO DE OBRA PÚBLICA DE Nº 06/2015/SMPOP/CCCO. Objeto: Execução da obra de construção de prédio em alvenaria, destinado ao funcionamento de estabelecimento de saúde do tipo Unidade Básica de Saúde no BAIRRO BETTIM, em São Borja RS. Contratada: RITA DE CÁSSIA FLORIANO MACHADO E CIA LTDA - ME, inscrita no CNPJ/MF sob nº 16.813.915/0001-56. Valor Global: R$ 193.375,96 (Cento e noventa e três mil, trezentos e setenta e cinco reais com noventa e seis centavos). Conforme portaria 340/GM/MS de 4 de março de 2013 Número da proposta do Ministério da Saúde: 88489786 000110004. e licitação Tomada de Preço nº 25/2014/TP/SMPOP/CCCO.

CONTRATO DE EXECUÇÃO DE OBRA PÚBLICA DE Nº 07/2015/SMPOP/CCCO. Objeto: Efetuar a instalação de cobertura para a quadra poliesportiva da Escola Municipal de E M F Vicente Goulart, em São Borja RS. Contratada: NESIA G. M. DE MACHADO - ME, inscrita no CNPJ/MF sob nº 044.691.173/0001-04. Valor Global: R$ 183.362,52 (Cento e oitenta e três mil, trezentos e sessenta e dois reais com cinquenta e dois centavos). Conforme Edital de Licitação nº 19/2014/TP/SMPOP-CCCO, modalidade Tomada de Preço e Lei nº 8.666/93.

CONTRATO DE EXECUÇÃO DE OBRA PÚBLICA DE Nº 08/2015/SMPOP/CCCO. Objeto: Efetuar a instalação de cobertura para a quadra poliesportiva da Escola Municipal de Ensino Fundamental Ubaldo Sorrilha da Costa, em São Borja RS. Contratada: NESIA G. M. DE MACHADO - ME, inscrita no CNPJ/MF sob nº 044.691.173/0001-04. Valor Global: R$ 99.006,07 (Noventa e nove mil, seis reais com sete centavos). Conforme Edital de Licitação nº 20/2014/TP/SMPOP-CCCO, modalidade Tomada de Preço e Lei nº 8.666/93. São Borja 27 de janeiro de 2015.

PREFEITURA MUNICIPAL DE SÃO LEOPOLDO
SECRETARIA MUNICIPAL DE COMPRAS E LICITAÇÕES

AVISO DE LICITAÇÃO
PREGÃO ELETRÔNICO Nº 2/2015

O MUNICÍPIO DE SÃO LEOPOLDO - RS, por intermédio da Secretaria Municipal de Compras e Licitações - SECOL, torna público que está instaurada a Licitação na modalidade PREGÃO ELETRÔNICO 02/2015 - Menor Preço Por Lote OBJETO: aquisição de material permanente (equipamentos de informática) para viabilizar o Trabalho Técnico Social nos empreendimentos São Borja, São Gabriel e Santa Maria, Região Norte II. DATA DE ABERTURA: 10 de fevereiro de 2015, às 14h. O edital está em http://www.pregaoonlinebanrisul.com.br.

PAULO PEDROSO
Secretário

PREFEITURA MUNICIPAL DE SÃO PEDRO DO BUTIÁ

AVISOS DE LICITAÇÃO
PREGÃO PRESENCIAL Nº 1/2015

Objeto: aquisição de combustíveis (óleo diesel e gasolina comum), sessão às 9 horas do dia 12/02/2015.

PREGÃO PRESENCIAL Nº 2/2015

Objeto: aquisição de óleo diesel S10 e Arla 32, sessão às 14 horas do dia 12/02/2015. Edital disponível em 26/01/2015 (www.saopedrodobutia.rs.gov.br).

Informações com Comissão de Licitações, na Prefeitura, Av. Júlio Schwengber, 1645, fone: 55-3369.1800, ou e-mail: compras@saopedrodobutia.rs.gov.br.

VALTER ANTÔNIO SEIBERT
Prefeito
Em Exercício

PREFEITURA MUNICIPAL DE SAPUCAIA DO SUL

AVISO DE DISPENSA DE LICITAÇÃO

O Município de Sapucaia do Sul TORNA PÚBLICO para conhecimento dos interessados, o resultado da Dispensa de Licitação, Exp. Adm. 41157/14, destinada à locação de imóvel para a instalação da Secretaria Municipal de Habilitação, conforme disposições da Lei nº 8.666/93, em especial o art. 24, X, da Lei 8.666/93, Lei 8.245/91 e parecer jurídico nº 611/2014. Vencedora: JOÃO UBIRAJARA FLORES DA SILVA, CPF/MF 136.690.600-49, com o valor mensal de R$ 3.300,00 (três mil e trezentos reais), pelo prazo de 12 (doze) meses.

JOSÉ S. DE MELLO BENTANCUR
Diretor de Compras e Licitações

PREFEITURA MUNICIPAL DE VILA MARIA

AVISO DE CHAMAMENTO PÚBLICO Nº 1/2015

O Prefeito Municipal em exercício de Vila Maria - RS comunica a todos os interessados que no dia 19 de fevereiro de 2015, às 08h e 30min estará recebendo as propostas para aquisição de Produtos Alimentícios da Agricultura Familiar para Merenda Escolar, através da Licitação Chamamento Público Nº 001/2015. Informações durante o horário de expediente pelo fone (54) 3359-1200 e cópia do edital no site www.vilamaria.rs.gov.br.

Vila Maria-RS, 26 de janeiro de 2015.
MAICO SERAFINI BETTO

AVISO DE LICITAÇÃO
PREGÃO PRESENCIAL Nº 2/2015

O Município de Vila Maria - RS comunica a todos os interessados que no dia 13 de fevereiro de 2015, às 08h e 30min estará recebendo as propostas para aquisição de Produtos para a merenda escolar, através da Licitação Pregão Presencial Nº 002/2015. Cópia do edital no site www.vilamaria.rs.gov.br.

Vila Maria-RS, 23 de janeiro de 2015.
MAICO SERAFINI BETTO
Prefeito
Em Exercício

ESTADO DO RIO DE JANEIRO
PREFEITURA MUNICIPAL DE ANGRA DOS REIS
SECRETARIA MUNICIPAL DE ASSISTÊNCIA SOCIAL E DIREITOS HUMANOS

AVISO DE DISPENSA DE LICITAÇÃO

Autorizo a realização da despesa, mediante Dispensa de Licitação, nos termos do Termo de Dispensa nº 01/2015 do Processo nº 12480/2014, cujo objeto, a Locação de imóvel situado na Rua da Limeira, nº96, Parque Mambucaba para Funcionamento do Centro de Referência da Assistência Social CRAS Mambucaba, seja em favor do Sr. Mauri Soares Cardoso, inscrito no CPF sob o nº 108.820.737-53, no valor total de R$ 66.000,00 (sessenta e seis mil reais), para o período de 12 (doze) meses, com fundamento legal no artigo 24, X, da Lei nº 8.666, de 21 de junho de 1993, conforme Parecer nº 287/2014/PGM.SGAA, fls. 49/55, da Procuradoria-Geral. Dê-se a devida publicidade em conformidade com o art. 26 da Lei nº 8.666/93, para que adquira a necessária eficácia.

Angra dos Reis-RJ, 26 de janeiro de 2015.
NEUZA TEREZINHA NARDELLI ROSA
Secretária

SECRETARIA MUNICIPAL DE SAÚDE

AVISO DE HOMOLOGAÇÃO
CHAMAMENTO PÚBLICO Nº 2/2014

Processo nº 3363/2014/FUSAR
Objeto: CONTRATAÇÃO DE EMPRESA ESPECIALIZADA NA PRESTAÇÃO DE SERVIÇOS DE PROCEDIMENTOS DE MAMOGRAFIA, PARA ATENDIMENTOS DOS MUNÍCIPES REFERENCIADOS PELA REDE MUNICIPAL DE SAÚDE.
Homologo a licitação referente ao Processo e Pregão em epígrafe a empresa CICOM - Clínica de Imagem Computadorizada, inscrita no CNPJ sob o nº 07.961.810/0001-53, para os procedimentos em Mamografia. A empresa Clínica de Imagem Winston de Andrade Ltda, inscrita no CNPJ sob o nº 36.173.797/0001-76, para os procedimentos em Mamografia.

RODRIGO ALVES TORRES OLIVEIRA
Secretário

PREFEITURA MUNICIPAL DE BARRA MANSA

AVISO DE ALTERAÇÃO
TOMADA DE PREÇOS Nº 13/2014

OBJETO: CONTRATAÇÃO DE EMPRESA ESPECIALIZADA EM CONSTRUÇÃO DE COBERTURA EM QUADRA POLIESPORTIVA DA E. M. JAYME O. PINTO DE CARVALHO. PROCESSO: 14.435/2014. A Comissão Permanente de Licitação informa aos interessados na licitação supracitada que, tendo em vista que não houve a apresentação de recurso na fase de habilitação conforme consta nos autos do processo administrativo, fica marcada a continuidade do certame para o dia 30/01/2015 às 09 horas.

HEDERSON GALANTINI DE OLIVEIRA
Presidente da Comissão Permanente de Licitação

PREFEITURA MUNICIPAL DE MACAÉ

AVISO DE REMARCAÇÃO
CONCORRÊNCIA Nº 1/2013 - EMIP

A Empresa Municipal de Iluminação Pública - EMIP, através da Comissão Permanente de Licitação, no uso de suas atribuições legais, torna público que fica marcado para o dia 29 de janeiro de 2015, às 14:00h, no auditório do Paço Municipal, sito à Av. Presidente Feliciano Sodré, 534, Térreo, Centro na cidade de Macaé/RJ, sessão para divulgação do resultado da análise da Proposta Técnica e abertura e análise dos envelopes remanescentes.

Macaé-RJ, 27 de janeiro de 2015.
ROBERTO HIME LINHARES
Presidente Comissão Permanente de Licitação

PREFEITURA MUNICIPAL DE MARICÁ

AVISO DE LICITAÇÃO
TOMADA DE PREÇOS Nº 1/2015

Objeto: Construção da Unidade de Beneficiamento de Pescado. Data: 20/02/2015. Horário: 10h. Os interessados em retirar o Edital deverão comparecer à Rua Álvares de Castro, n.º 346, Centro - Maricá/RJ, portando carimbo contendo CNPJ e Razão Social, 01 (UM) CD virgem e uma resma de papel A4, das 13:00h às 16:00h ou solicitar pelo e-mail cplmarica@gmail.com. Informações pelo sitio www.marica.rj.gov.br.

MARCELO ROSA FERNANDES
Presidente da CPL

COMERCIALIZAÇÃO PROIBIDA POR TERCEIROS

PREFEITURA MUNICIPAL DE PORCIUNCULA

AVISO DE LICITAÇÃO
PREGÃO PRESENCIAL Nº 8/2015

Tipo: Menor preço por item - Processo: 14.126 /2014
OBJETO: Aquisição de gêneros alimentícios visando atender necessidades de distribuição da Alimentação Escolar para os alunos de toda a rede municipal das Unidades Escolares, no período de 11 de fevereiro a 17 de julho de 2015 da Secretaria Municipal de Educação.
DATA DE ABERTURA/HORA: Dia 10 de fevereiro de 2015 às 14 horas
LOCAL: Sala da Comissão de Licitações
INFORMAÇÕES: O Edital e seus anexos encontram-se à disposição dos interessados no Setor de Licitações, à Rua César Vieira nº 105, Centro em Porciúncula-RJ, 22 3842-1221 - Ramal 236 - ou pelo site www.porciuncula.rj.gov.br

EMERSON SANCHES FERREIRA
Pregoeiro

PREFEITURA MUNICIPAL DE RESENDE

RETIFICAÇÃO

No Jornal Diário Oficial da União, Datado do Dia 27 de Janeiro de 2015, Página Nº: 219, Seção 3, No Extrato do Primeiro Termo de Aditamento do Contrato Administrativo Nº 55/2014, Onde - Se Lê: 06 - Processo Administrativo Nº: 27.335/2013; Leia - Se: 06 - Processo Administrativo Nº: 27.355/2013;

ESTADO DE RONDÔNIA
PREFEITURA MUNICIPAL DE CUJUBIM

DESPACHO DO PREFEITO
Em, 23 de Janeiro de 2015.

O Prefeito Municipal no uso de suas atribuições que lhe são conferidas pela legislação em vigor, especialmente a Lei n.°8.666/93 e alterações posteriores, a vista do parecer conclusivo exarado pela comissão de Licitação, resolve:
01 - RATIFICAR, HOMOLOGAR E ADJUDICAR a presente Licitação nestes termos:
a) MODALIDADE PREGÃO ELETRÔNICO Nº44/2014
b) Processo n.°620/2014
c) Data da Homologação e adjudicação 23/01/2015
d) Objeto da Licitação: CONTRATAÇÃO DE EMPRESAS ESPECIALIZADAS PARA EXECUÇÃO DE SERVIÇOS CONSISTENTES NO PLANEJAMENTO,ORGANIZAÇÃO E REALIZAÇÃO DE CONCURSO PUBLICO, PARA ATENDER O MUNICIPIO DE CUJUBIM.
Fornecedor: MG SERVIÇOS ESPECIALIZADOS EIRELI.
CNPJ/CPF: 20.267.664/0001-29
Valor total Ratificação, Homologação e Adjudicação -
R$ 49.500,000(Quarenta e nove mil e quinhentos reais).
Autorizo a emissão da(s) notas de empenho correspondente(s).

FÁBIO PATRÍCIO NETO

PREFEITURA MUNICIPAL DE PRESIDENTE MÉDICI

AVISO DE SUSPENSÃO
TOMADA DE PREÇO Nº 18/2014

A Presidente da CPL-M vem por meio deste informar que a Tomada de preço com data marcada para dia 29 de janeiro de 2015. Horário as 09h00min, encontra-se SUSPENSA por motivo de Impugnação. DO OBJETO: Contratação de empresa para construção da sede administrativa do Município de Presidente Médici-RO. O Edital será republicado com uma nova data para abertura do certame. INFORMAÇÕES: (69) 3471-2551/3471-4168 ou cpl@presidentemedici.ro.gov.br

Presidente Médici-RO, 27 de janeiro de 2015.
ROSANGELA CLAUDIA DE LIMA
Presidente da CPLM.

AVISO DE LICITAÇÃO
TOMADA DE PREÇOS Nº 3/2015

Processo Administrativo: 1694/SEMEC/2014. DO OBJETO Contratação de empresa para construção da complementação do SKATE PARK. DO RECURSO: São provenientes do convênio 329/DEPCN/2013 e da secretária municipal de educação e cultura - SEMEC O valor estimado para execução do objeto deste edital é de R$ 306.122,50 (trezentos e seis mil cento e vinte e dois reais e cinqüenta centavos. ÓRGÃO: Prefeitura Municipal de Presidente Médici/RO. DATA DE ABERTURA: 18 de fevereiro de 2015. LOCAL: Sala de reunião da CPLM, no prédio da Prefeitura Municipal, situada na Avenida São João Batista, nº. 1613, Centro, Presidente Médici/RO. HORÁRIO: Abertura da Proposta 09h00min. INFORMAÇÕES E/OU RETIRADA DO EDITAL: (69)3471-4168 ou cpl@presidentemedici.ro.gov.br ou www.presidentemedici.ro.gov.br/licitacoes

Presidente Médici-RO, 26 de janeiro de 2015.
ROSANGELA CLAUDIA DE LIMA
Presidente da CPLM.

ESTADO DE RORAIMA
PREFEITURA MUNICIPAL DE AMAJARI

RETIFICAÇÃO

EXTRATO DO SEGUNDO TERMO ADITIVO AO CONTRATO ADMINISTRATIVO N.º 022/2014 VINCULADO AO PROCESSO Nº 275/2013 E A TOMADA DE PREÇOS N.º 004/2013, firmado com a Empresa Construtora Kasa Ltda. - CNPJ: 07.704.175/0001-29.
A PREFEITURA MUNICIPAL DE AMAJARI/RR, através da Comissão Permanente de Licitação, torna pública, a RETIFICAÇÃO do texto do Extrato do Termo Aditivo acima identificado, publicado no DOU do dia 08 de janeiro de 2015, Seção 3 n. 5, conforme segue: Onde se lê: "PRORROGAÇÃO DO PRAZO DE VIGÊNCIA por mais 114 (cento e quatorze dias), a contar de 1º de julho de 2014", Leia-se: "PRORROGAÇÃO DO PRAZO DE VIGÊNCIA por mais 119 (cento e dezenove dias), a contar de 26 de junho de 2014." Permanecem inalteradas as demais informações da referida Publicação.

PREFEITURA MUNICIPAL DE BOA VISTA

AVISO DE LICITAÇÃO
PREGÃO ELETRÔNICO Nº 3/2015
Republicação

Processo nº. 0153/2014 - SMEC
O Município de Boa Vista - RR, através da Pregoeira, designada pelo Decreto n.º 088/E-014-GPRE, publicado no DOM n° 3745, de 21/08/2014, TORNA SEM EFEITO as publicações do Aviso de Licitação do Pregão Eletrônico acima mencionado no Diário Oficial da União - seção 3, nº 18, pagina nº 220, no Jornal Folha de Boa Vista, caderno B, pagina nº 07, no Diário Oficial do Município de Boa Vista nº 3851, que circularam no dia 27/01/2015, marcando assim uma nova data para realização do certame:
Objeto:Contratação de empresa especializada para aquisição de mobiliário, equipamentos para equipar as escolas municipais da Secretaria Municipal de Educação e Cultura de Boa Vista/RR- SMEC. Termo de Compromisso par nº 201401186, com o Fundo Nacional de Desenvolvimento da Educação - FNDE.
Entrega das Propostas: a partir de 28/01/2015 às 10h no sítio www.licitacoes-e.com.br.
Abertura das Propostas: 09/02/2015 às 10h00min (Horário de Brasília) no sítio supracitado.
Início da Disputa: 09/02/2015 às 11h00min (Horário de Brasília) no sítio supracitado.
O Edital encontra-se à disposição dos interessados, nos sítios www.licitacoes-e.com.br, www.boavista.rr.gov.br e na Comissão Permanente de Licitação, situada na Rua General Penha Brasil, 1011 - Palácio 09 de Julho - Anexo I - São Francisco - Boa Vista / RR, no horário de 08h às 12h e 14h às 18h, sendo fornecido gratuitamente mediante a apresentação de um dispositivo eletrônico de armazenamento.

ROSANA DE OLIVEIRA BORGES VIEIRA
Pregoeira

AVISO
CONCORRÊNCIA Nº 33/2014

Processo nº 180/2014-SMOU
O O Município de Boa Vista-RR, através de sua Comissão Setorial de Licitação - CSL, nos termos do § 3º, do art. 109 da Lei 8.666/93, comunica a quem possa interessar que as empresas TSI TRANSPORTES E SOLUÇÕES INTELIGENTES LTDA e M.A.S. DUARTE-EPP apresentaram recurso contra decisão desta Comissão que as INABILITOU. Desta forma, informamos que o referido recurso encontra-se devidamente instruído e à disposição dos interessados para que, querendo, possam impugnar ou alegar, no prazo de 05 (cinco) dias úteis, o que for de interesse.

Boa Vista-RR, 27 de janeiro de 2015.
ARTUR JOSÉ LIMA CAVALCANTE FILHO
Presidente da CSL

PREFEITURA MUNICIPAL DE CANTÁ

AVISOS DE LICITAÇÃO
PREGÃO PRESENCIAL Nº 1/2015

Tipo menor preços por lote, que tem como finalidade, ##aquisição de merenda escolar para atender a rede municipal de ensino do município de Cantá, pelo período de 12 (doze) meses, na Sala de Reuniões da CPL, no dia 06 de Fevereiro de 2015, as 08h00horas. O Edital e seus anexos poderão ser adquiridos na Comissão Permanente de Licitações - CPL/Cantá, no horário de expediente mediante disquete ou pen-drive, maiores informações na sede da Prefeitura sito a Av. Renato Costa de Almeida, 100 - Centro - Canta.

PREGÃO PRESENCIAL Nº 2/2015

Tipo menor preços por lote, que tem como finalidade, serviço de transporte escolar para atender a rede municipal de ensino do município de Cantá, pelo período de 12 (doze) meses, na Sala de Reuniões da CPL, no dia 06 de Fevereiro de 2015, as 11h00horas. O Edital e seus anexos poderão ser adquiridos na Comissão Permanente de Licitações - CPL/Cantá, no horário de expediente mediante disquete ou pen-drive, maiores informações na sede da Prefeitura sito a Av. Renato Costa de Almeida, 100 - Centro - Canta.

Canta/RR, 27 de Janeiro de 2015
ROSENY CRUZ ARAUJO
Prefeita.

PREFEITURA MUNICIPAL DE CARACARAÍ

AVISOS DE LICITAÇÃO
PREGAO PRESENCIAL Nº 9/15

A PREFEITURA MUNICIPAL DE CARACARAI, sediada a Praça do Centro Cívico, s/n - Centro - Caracaraí/RR , por intermédio da Comissão Permanente de Licitação, torna publico que realizará um processo licitatório na modalidade Pregão Presencial, tipo menor preço por Lote, visando a Aquisição de Produtos de Higiene Pessoal para Atender a Creche Municipal, de acordo com os termos da Lei nº 8.666/93 de 21/06/93 e alterações. Entrega dos Envelopes: Apartir das 08h00min do dia 06/02/2015. Abertura dos Envelopes: Às 08h30min do dia 06/02/2015. Retirada do edital: O edital poderá ser obtido junto a Pregoeira da Prefeitura Municipal na sede da Prefeitura, no horário de expediente externo.

PREGAO PRESENCIAL Nº 10/15

A PREFEITURA MUNICIPAL DE CARACARAI, sediada a Praça do Centro Cívico, s/n - Centro - Caracaraí/RR , por intermédio da Comissão Permanente de Licitação, torna publico que realizará um processo licitatório na modalidade Pregão Presencial, tipo menor preço por Lote, visando a Aquisição de Produtos de limpeza, para Atender as Escolas da Rede Municipal de Ensino, de acordo com os termos da Lei nº 8.666/93 de 21/06/93 e alterações. Entrega dos Envelopes: Apartir das 09h00min do dia 06/02/2015. Abertura dos Envelopes: Às 09h30min do dia 06/02/2015. Retirada do edital: O edital poderá ser obtido junto a Pregoeira da Prefeitura Municipal na sede da Prefeitura, no horário de expediente externo.

Caracaraí- RR, 26 de Janeiro de 2015.
ENILDO DANTAS DIAS NOVO JÚNIOR
Prefeito

ESTADO DE SANTA CATARINA
PREFEITURA MUNICIPAL DE ABDON BATISTA

EXTRATOS DE CONTRATOS

Extrato de Contrato nº 9/2015 - Concorrência Pública 4/2014 - Homologação: 19/01/2015. Contratante: Prefeitura Municipal de Abdon Batista. Objeto: contratação de empresa para execução, pelo sistema de menor preço por lote (observar o preço máximo estabelecido por itens do lote) materiais, serviços e equipamentos, de rede coletora de esgotos, (rede coletora, ligações domiciliares e linhas de recalque) e estações (estação de tratamento de esgotos e estação elevatória) no perímetro urbano da cidade de Abdon Batista/SC, tudo conforme projetos, memorial descritivo e orçamento, os quais passam a fazer parte integrante do presente processo licitatório, conforme TC/PAC 0232/2014 FUNASA. Contratado: Marcia da Cunha Ventura. Valor: 2.174.549,77 (Dois Milhões cento e setenta e quatro mil, quinhentos e quarenta e nove reais e setenta e sete centavos.

Extrato de Contrato nº 10/2015 - Concorrência Pública 4/2014 - Homologação: 19/01/2015. Contratante: Prefeitura Municipal de Abdon Batista. Objeto: contratação de empresa para execução, pelo sistema de menor preço por lote (observar o preço máximo estabelecido por itens do lote) materiais, serviços e equipamentos, de rede coletora de esgotos, (rede coletora, ligações domiciliares e linhas de recalque) e estações (estação de tratamento de esgotos e estação elevatória) no perímetro urbano da cidade de Abdon Batista/SC, tudo conforme projetos, memorial descritivo e orçamento, os quais passam a fazer parte integrante do presente processo licitatório, conforme TC/PAC 0232/2014 FUNASA. Contratado: Marcia da Cunha Ventura. Valor: 1.185.363,19 (Um Milhão cento e oitenta e cinco mil trezentos e sessenta e três reais e dezenove centavos).

PREFEITURA MUNICIPAL DE AGROLÂNDIA

AVISO DE CHAMADA PÚBLICA Nº 1/2015

O MUNICÍPIO DE AGROLÂNDIA, através da Secretaria Municipal de Educação, vem realizar Chamada Pública para Aquisição de Alimentação Escolar, em cumprimento do estabelecido pela Lei 11.947/2009 e Resolução nº 38/2009 do Ministério da Educação, para o período compreendido entre março à agosto de 2015. Os interessados deverão apresentar a documentação para habilitação e proposta de preço, até o dia 27 de fevereiro, das 08:00 às 12:00 horas e das 14:00 às 17:00 horas, na Secretaria Municipal de Administração, Planejamento e Finanças, situada à Rua dos Pioneiros, nº 109, Centro, na Cidade de Agrolândia - SC. Informações e Cópias do Edital: Secretaria de Administração, Planejamento e Finanças do Município à Rua dos Pioneiros nº 109, no horário das 8:00 às 12:00 horas e das 14:00 às 17:00 horas, de Segunda à Sexta-feira , pelo telefone (0xx47) 3534-4212, ou através do site www.agrolandia.sc.gov.br.

Agrolândia-SC, 27 de janeiro de 2015.
URBANO JOSÉ DALCANALE
Prefeito
Em exercício

IMPRENSA NACIONAL
EXEMPLAR DE ASSINANTE DA IMPRENSA NACIONAL

PREFEITURA MUNICIPAL DE BARRA VELHA
SECRETARIA DE ADMINISTRAÇÃO

AVISOS DE LICITAÇÃO
PREGÃO PRESENCIAL Nº 1/2015-FMS

Processo Administrativo nº 001/2015 - FMS

A PREFEITURA DE BARRA VELHA, através da Secretaria de Administração, nos termos da Lei Federal nº 10.520 de 17/07/2002 e, subsidiariamente, pela Lei nº 8.666/93, de 21/06/1993, torna público para conhecimento dos interessados que fará realizar Licitação na Modalidade Pregão Presencial, Tipo Menor Preço por Item, Aquisição de medicamentos, conforme especificações constantes do Anexo I - Termo de Referência. Recebimento dos Envelopes até: 10/02/2015 às 08:30 horas. Data da Sessão Pública: 10/02/2015 às 08:45 horas, na Secretaria da Administração, situada na Av. Governador Celso Ramos, nº 200, Centro, Barra Velha/SC.

O Edital na íntegra encontra-se a disposição dos interessados na Secretaria de Administração da Prefeitura de Barra Velha, no endereço acima citado, horário: das 8:00 às 12:00 e das 13:30 às 17:30 horas, ou no site www.barravelha.sc.gov.br.

PREGÃO PRESENCIAL Nº 2/2015-FMS

Processo Administrativo nº 002/2015 - FMS

A PREFEITURA DE BARRA VELHA, através da Secretaria de Administração, nos termos da Lei Federal nº 10.520 de 17/07/2002 e, subsidiariamente, pela Lei nº 8.666/93, de 21/06/1993, torna público para conhecimento dos interessados que fará realizar Licitação na Modalidade Pregão Presencial, Tipo Menor Preço por Item, Aquisição de cadeiras odontológicas, conforme especificações constantes do Anexo I - Termo de Referência. Recebimento dos Envelopes até: 11/02/2015 às 08:30 horas. Data da Sessão Pública: 11/02/2015 às 08:45 horas, na Secretaria da Administração, situada na Av. Governador Celso Ramos, nº 200, Centro, Barra Velha/SC.

O Edital na íntegra encontra-se a disposição dos interessados na Secretaria de Administração da Prefeitura de Barra Velha, no endereço acima citado, horário: das 8:00 às 12:00 e das 13:30 às 17:30 horas, ou no site www.barravelha.sc.gov.br.

PREGÃO PRESENCIAL Nº 3/2015-FMS

Processo Administrativo nº 003/2015 - FMS

A PREFEITURA DE BARRA VELHA, através da Secretaria de Administração, nos termos da Lei Federal nº 10.520 de 17/07/2002 e, subsidiariamente, pela Lei nº 8.666/93, de 21/06/1993, torna público para conhecimento dos interessados que fará realizar Licitação na Modalidade Pregão Presencial, Tipo Menor Preço por Item, Aquisição de materiais para raio x, conforme especificações constantes do Anexo I - Termo de Referência. Recebimento dos Envelopes até: 11/02/2015 às 10:00 horas. Data da Sessão Pública: 11/02/2015 às 10:15 horas, na Secretaria da Administração, situada na Av. Governador Celso Ramos, nº 200, Centro, Barra Velha/SC.

O Edital na íntegra encontra-se a disposição dos interessados na Secretaria de Administração da Prefeitura de Barra Velha, no endereço acima citado, horário: das 8:00 às 12:00 e das 13:30 às 17:30 horas, ou no site www.barravelha.sc.gov.br.

Barra Velha-SC, 27 de janeiro de 2015.
CLAUDEMIR MATIAS FRANCISCO
Prefeito

PREFEITURA MUNICIPAL DE CANOINHAS

AVISO DE LICITAÇÃO
PREGÃO PRESENCIAL Nº PMC 3/2015

Processo de licitação nº PMC 09/2015

O Município de Canoinhas/SC, CNPJ nº 83.102.384/0001-80, sito à Rua Felipe Schmidt, 10, centro, fará realizar no dia 10/02/2015, às 11h05min, licitação REGISTRO DE PREÇO DE REFEIÇÕES PREPARADAS EM PORÇÕES EMBALADAS EM RECEPIENTES DESCARTÁVEIS DE ALUMÍNIO, TIPO MARMITEX E X-SALADAS, DESTINADAS ÀS DIVERSAS SECRETARIAS, FUNDOS E FUNDAÇÕES MUNICIPAIS, CORPO DE BOMBEIROS, POLÍCIA MILITAR E POLÍCIA CIVIL. Recebimento de propostas até as 11h00mim do dia 10/02/2015. Informações (47) 3621-7705. Cópia do edital no site www.pmc.sc.gov.br no link licitações.

LUIZ ALBERTO RINCOSKI FARIA
Prefeito

TOMADA DE PREÇOS Nº PMC 3/2015

Processo de licitação nº PMC 11/2015

O Município de Canoinhas/SC, CNPJ nº 83.102.384/0001-80, sito à Rua Felipe Schmidt, 10, centro, fará realizar no dia 13/02/2015, às 08h00min, licitação CONTRATAÇÃO DE EMPRESA ESPECIALIZADA PARA EXECUÇÃO DAS OBRAS RELATIVAS À CONSTRUÇÃO DA ESCOLA FREI FABIANO LOCALIZADA NA RUA ADÃO TISKA, BAIRRO INDUSTRIAL, COM ÁREA TOTAL DE 853,20M². Recebimento de propostas até as 07h45mim do dia 13/02/2015. Informações (47) 3621-7705. Cópia do edital no site www.pmc.sc.gov.br no link licitações.

TOMADA DE PREÇOS Nº PMC 4/2015

Processo de licitação nº PMC 12/2015

O Município de Canoinhas/SC, CNPJ nº 83.102.384/0001-80, sito à Rua Felipe Schmidt, 10, centro, fará realizar no dia 12/02/2015, às 10h45min, licitação CONTRATAÇÃO DE EMPRESA PARA EXECUÇÃO DE OBRAS RELATIVAS A CONSTRUÇÃO DA E.B.M. ALBERTO WARDENSKI, SITUADA NA LOCALIDADE DE SALTO DA ÁGUA VERDE, COM ÁREA DE 853,20 M2. Recebimento de propostas até as 10h30mim do dia 12/02/2015. Informações (47) 3621-7705. Cópia do edital no site www.pmc.sc.gov.br no link licitações.

TOMADA DE PREÇOS Nº PMC 5/2015

Processo de licitação nº PMC 13/2015

O Município de Canoinhas/SC, CNPJ nº 83.102.384/0001-80, sito à Rua Felipe Schmidt, 10, centro, fará realizar no dia 12/02/2015, às 12h15min, licitação CONTRATAÇÃO DE EMPRESA PARA EXECUÇÃO DE OBRAS RELATIVAS A CONSTRUÇÃO DA E.B.M. EVALDO DRANKA, SITUADA NA LOCALIDADE DE BARRA MANSA, COM ÁREA DE 853,20 M2. Recebimento de propostas até as 12h00mim do dia 12/02/2015. Informações (47) 3621-7705. Cópia do edital no site www.pmc.sc.gov.br no link licitações.

LUIZ ALBERTO RINCOSKI FARIA
Prefeito

PREFEITURA MUNICIPAL DE COCAL DO SUL

AVISO DE LICITAÇÃO
TOMADA DE PREÇOS Nº 2/PMCS/2015

Processo Licitatório nº 04/PMCS/2015. Objeto: Contratação de empresa para fornecimento de material e serviço para construção de vestiários e sanitários para a quadra de esportes da Escola de Ensino Fundamental Demétrio Bettiol, no Município de Cocal do Sul, por meio do Termo de Compromisso - PAC nº 204799/2013, firmado entre o Município de Cocal do Sul e a União Federal, por intermédio do Ministério da Educação - Fundo Nacional de Desenvolvimento da Educação (FNDE). Tipo: Menor Preço Global. Recebimento dos envelopes: Até as 09h00min do dia 23/02/2015. Abertura: Dia 23/02/2015, às 09h15min. Informações complementares: O Edital em inteiro teor estará à disposição dos interessados no site www.cocaldosul.sc.gov.br, link "Licitações". Quaisquer informações poderão ser obtidas na Diretoria de Compras e Licitações da Prefeitura Municipal de Cocal do Sul, situada na Av. Dr. Polidoro Santiago, nº 519, de 2ª a 6ª feira, das 07h30min às 13h00min, ou pelo telefone (48) 3444-6006.

Cocal do Sul - SC, 27 de janeiro de 2015.
ADEMIR MAGAGNIN
Prefeito

PREFEITURA MUNICIPAL DE FLORIANÓPOLIS
SECRETARIA MUNICIPAL DE EDUCAÇÃO
DIRETORIA DE LICITAÇÕES E CONTRATO

AVISO DE PRORROGAÇÃO
MANIFESTAÇÃO DE INTERESSE Nº 1/EDUC/BID/2015
Edital nº 1/EDUC/BID/2015

Extensão dos Prazos ao convite à apresentação de Manifestação de Interesse nº 1/EDUC/BID/2015.
Serviços de Consultoria - Brasil. Fonte de Financiamento: BID - Projeto ID: BR-L1329. Empréstimo: 3079/OC-BR. Manifestação de Interesse: 0001. Prazo: 07 dias (extensão). Nome do Processo de Seleção: Seleção Baseada na Qualidade e Custo - SBQC.

O Município de Florianópolis recebeu um financiamento do Banco Interamericano de Desenvolvimento (BID) para o "PROJETO DE EXPANSÃO E APERFEIÇOAMENTO DA EDUCAÇÃO INFANTIL E DO ENSINO FUNDAMENTAL EM FLORIANÓPOLIS" e pretende utilizar parte dos recursos para a seleção e contratação de serviços de consultoria. Os serviços de consultoria, doravante "Serviços", incluem: Elaboração das Matrizes Curriculares do Ensino Fundamental e da Educação de Jovens e Adultos - EJA da Rede Municipal de Ensino de Florianópolis. As empresas e/ou instituições interessadas deverão fornecer informações que indiquem que são qualificadas e possuem experiência para executar os Serviços. (Disponibilidade de corpo técnico; Prospecto de apresentação da empresa consultora; Experiência em serviços de consultoria similares). As Manifestações de Interesse deverão ser entregues na forma escrita, (pessoalmente, por correio, por fax ou por correio eletrônico/e-mail) até 03 de fevereiro de 2015, às 17h. Maiores informações podem ser obtidas no endereço abaixo, durante o horário de expediente das 8h às 12h, das 13h às 17h. Coordenadoria do Projeto de Expansão e Aperfeiçoamento da Educação Infantil e do Ensino Fundamental em Florianópolis. Sidney Gaspar de Oliveira - Assessora Especial/ Coordenadora. Rua Conselheiro Mafra, 656- 5º andar, Sala 504 - Centro. CEP: 88.010-914 - Florianópolis/ Santa Catarina/ Brasil. Tel.: +55 (48) 32516114. Fax: +55 (48) 32516137. E-mail: coordenacao.bid@hotmail.com
Website: www.pmf.sc.gov.br/entidades/educa/index.php?cms=licitacao+publica

Em 27 de janeiro de 2015.
RICARDO ALENCAR PEZENTI GRAF.
Presidente da Comissão

SECRETARIA MUNICIPAL DE SAÚDE
FUNDO MUNICIPAL DE SAÚDE
DIRETORIA DE LICITAÇÕES E CONTRATO

AVISO
TOMADA DE PREÇOS Nº 848/SMA/DLC/2014

O Município de Florianópolis, por intermédio da Comissão Permanente de Licitações para Obras e Serviços de Engenharia, torna público aos interessados que a sessão de abertura da proposta de preços da Tomada de Preços nº 848/SMA/DLC/2014 será realizada, no dia 02 de fevereiro de 2015, às 10:00 horas, na Secretaria de Administração, situada à Rua Conselheiro Mafra, nº 656, 3º andar, sala 301, Edifício Aldo Beck. Florianópolis, 27 de janeiro de 2015. A Comissão.

Em 27 de janeiro de 2015.
JARRIE ALBANI LEIRIA
Diretor

PREFEITURA MUNICIPAL DE IÇARA

EXTRATO DE CONTRATO

EDITAL DE PREGÃO PRESENCIAL Nº. 127/PMI/2014
OBJETO: Aquisição de combustível gasolina comum, óleo diesel comum e óleo diesel comum (Biodiesel S10) para abastecer os veículos da prefeitura e fundos mencionados. CONTRATADA: POSTO SERAFIN LTDA CONTRATO Nº. 001/PMI/2015
VALOR: R$ 974.552,40 (Novecentos e setenta e quatro mil quinhentos e cinqüenta e dois reais e quarenta centavos)
CONTRATO Nº. 001/FMS/2015 VALOR: R$ 427.170,00 (Quatrocentos e vinte e sete mil e cento e setenta reais) CONTRATO Nº. 001/FUNDER/2015 VALOR: R$ 247.538,00 (Duzentos e quarenta e sete mil e quinhentos e trinta e oito reais) CONTRATO Nº. 001/FUNDAI/2015 VALOR: R$ 15.445,00 (quinze mil e quatrocentos e quarenta e cinco reais) CONTRATO Nº. 001/FMAS/2015 VALOR: R$ 60.544,40 (Sessenta mil quinhentos e quarenta e quatro reais e quarenta centavos). Içara-SC, 05 de janeiro de 2015. Murialdo Canto Gastaldon- Prefeito Municipal

PREFEITURA MUNICIPAL DE IRINEÓPOLIS

AVISO DE LICITAÇÃO
PREGÃO PRESENCIAL Nº 4/2015 - RP

Processo licitatório nº 6/2015

O Município de Irineópolis, torna público para conhecimento dos interessados que realizará no dia 10 de fevereiro de 2015, ás 09:00 horas, Processo Licitatório na modalidade Pregão Presencial para Registro de Preços, com critério de adjudicação MENOR PREÇO POR ITEM de acordo com a Lei n.º 10.520/02, visando a "AQUISIÇÃO DE PEÇAS PARA MANUTENÇÃO DE MÁQUINAS E EQUIPAMENTOS DA FROTA MUNICIPAL, PARA O PERIODO DE 12 MESES, COM ENTREGA PARCELADA". O Edital de Licitação encontra-se a disposição dos interessados, no Departamento de Licitações, no horário das 08:30 às 11:30 e das 13:00 as 15:00, sita a Rua Paraná, n.º 200, Centro - Irineópolis - SC, Fone (47) 3625-1111e no site www.irineopolis.sc.gov.br.

Irineópolis-SC, 27 de fevereiro de 2015.
CIRCE NEPPEL SFAIR
Prefeita
Em exercício

PREFEITURA MUNICIPAL DE ITÁ

AVISO DE CHAMAMENTO PÚBLICO Nº 1/2015

PROCESSO LICITATÓRIO Nº 010/2015
INEXIGIBILIDADE DE LICITAÇÃO Nº 001/2015
LEIDE MARA BENDER, Prefeita Municipal de Itá, Estado de Santa Catarina, torna público a todos os interessados que está aberto o Credenciamento de Pessoas Físicas e Jurídicas para fornecimento de gêneros alimentícios oriundos da agricultura familiar para compor a merenda escolar. As propostas serão recebidas até as 08h30min do dia 03 de março de 2015 e abertas as 08h30min nesta mesma data. O edital encontra-se disponível no site "www.ita.sc.gov.br" as demais informações poderão ser obtidas diariamente na Secretaria Municipal de Administração e Fazenda e pelo telefone (49) 3458-9508.

Itá-SC, 27 de Janeiro de 2015.
LEIDE MARA BENDER
Prefeita

COMERCIALIZAÇÃO PROIBIDA POR TERCEIROS

PREFEITURA MUNICIPAL DE ITAJAÍ
SECRETARIA DE PLANEJAMENTO, ORÇAMENTO E GESTÃO

AVISO DE LICITAÇÃO
CONCORRÊNCIA Nº 2/2015
Reabertura

O Município de Itajaí, no Estado de Santa Catarina, através da Prefeitura de Itajaí, à Rua Alberto Werner, 100, Vila Operária, torna público que fará realizar licitação, na modalidade CONCORRÊNCIA PÚBLICA, do tipo Menor Preço, para EXECUÇÃO DE OBRAS DE CONSTRUÇÃO DA ESCOLA BÁSICA SANTA REGINA, mediante as especificações e condições previstas no Edital, sob a regência da Lei 8.666/93 e suas respectivas alterações posteriores. O edital encontra-se à disposição dos interessados para fazer o download, através do site www.itajai.sc.gov.br. Maiores informações no telefone: (47) 3341-6186.

As propostas serão abertas às 14h30min do dia 03 de março de 2015, na Sala de Reuniões do Departamento de Licitações da Prefeitura de Itajaí, no endereço acima mencionado, com participação aberta às proponentes e ao público.

Itajaí-SC, 27 de janeiro de 2015.
MANOEL RODRIGUES DA CONCEIÇÃO
Secretário
Interino

PREFEITURA MUNICIPAL DE JOINVILLE
SECRETARIA DE ADMINISTRAÇÃO E PLANEJAMENTO
UNIDADE DE SUPRIMENTOS

RESULTADO DE JULGAMENTO
TOMADA DE PREÇOS Nº 274/2014

O Município de Joinville através da Unidade de Suprimentos da Secretaria de Administração e Planejamento, leva ao conhecimento dos interessados o julgamento da habilitação, referente ao processo licitatório de Tomada de Preços nº 274/2014, destinada à contratação de serviços de engenharia para a execução de obras de instalações elétricas e preventivas de incêndio - Ginásio Abel Schulz. Após análise dos documentos de habilitação, a Comissão decide: HABILITAR: Arka Empreendimentos Ltda. ME. A ata da reunião para julgamento da habilitação encontra-se, na íntegra, à disposição dos interessados no site www.joinville.sc.gov.br no link licitações.

Joinville-SC, 27 de janeiro de 2015.
MAKELLY DIANI USSINGER
Presidente da Comissão

PREFEITURA MUNICIPAL DE LAGUNA

AVISO DE LICITAÇÃO
PREGÃO PRESENCIAL Nº 2/2015

O Município de Laguna, Estado de Santa Catarina ,TORNA PÚBLICO que às 14:00 horas do dia 10 de fevereiro de 2015, realizará Processo Licitatório na modalidade Pregão Presemcial para Registo de Preço, pelo critério de Menor Preço Por Item, para Aquisição de Materiais Elétricos e de Iluminação Pública. Processo Administrativo n.º 5497/2014, conforme especificado em seu Edital, anexos, e em conformidade com a Lei n. 10.520/02 e demais normas pertinentes. Informações e esclarecimentos pelo fone: 48 88514581 e e-mail: pregao@laguna.sc.gov.br, ou na sede, sito à rua Osvaldo Cabral, 140, Centro, Laguna SC, das 13:00 às 19:00.

Laguna-SC, 27 de janeiro de 2015.
EVERALDO DOS SANTOS
Prefeito

PREFEITURA MUNICIPAL DE LEBON RÉGIS

AVISO DE LICITAÇÃO
PREGÃO PRESENCIAL Nº 3/2014

Processo Licitatório nº 05/2014.

O Município de Lebon Régis através do Pregoeiro Oficial, leva ao conhecimento dos interessados que se realizará licitação na Modalidade de Pregão Presencial, do tipo Menor Preço por Lote. Objeto: Aquisição de gêneros alimentícios, materiais de limpeza, água mineral e gás de cozinha, conforme descrição e características constantes no edital. Recebimento da documentação e das propostas até 09h00min do dia 09 de Fevereiro de 2015. Reunião pública para abertura das propostas comerciais a partir das 09h10min do dia 09 de Fevereiro de 2015. Obtenção do Edital e maiores informações pelo site www.lebonregis.sc.gov.br ou licitacoes@lebonregis.sc.gov.br.

Lebon Régis - SC, 27 de Janeiro de 2015.
LUDOVINO LABAS
Prefeito

PREFEITURA MUNICIPAL DE NOVA VENEZA

AVISO DE LICITAÇÃO
PREGÃO PRESENCIAL Nº 4/2015

Objetivo: Referente a aquisição de gêneros alimentícios destinados às escolas da rede municipal de ensino, do município de Nova Veneza, de acordo com as especificações, determinações e quantitativos do Anexo I, que faz parte integrante deste Edital, para o ano de 2015, ou ate o termino da quantidade solicitada. Abertura: às 08:30 horas do dia 06/02/2015. Vigência: 31/12/2015. Local: Trav. Oswaldo Búrigo, 44 - Centro - Nova Veneza - SC. Edital completo e demais esclarecimentos poderão ser obtidos na Prefeitura Municipal de Nova Veneza das 08:00 às 12:00 horas, ou pelo fone (0xx48) 3471-1766.

Nova Veneza-SC, 27 de janeiro de 2015.
GENÉSIO A. BORTOLOTTO JÚNIOR
Pregoeiro

PREFEITURA MUNICIPAL DE NOVO HORIZONTE

AVISO DE LICITAÇÃO
PREGÃO PRESENCIAL Nº 4/2015

Com REGISTRO DE PREÇOS - Processo Licitatório Nº 014/2015, nos termos da Lei 10.520/02 e 8.666/93 e suas alterações posteriores. TIPO: Menor Preço por Item. OBJETO: Seleção de propostas para futura e eventual contratação de profissionais habilitados para ministrar oficinas dos cursos de: "Manicure e Pedicure", "Pintura em Tecido, Vidros, Telas e Decoração Copagem" e "Costura e Bordados" a serem oferecidos aos usuários do CRAS deste Município, conforme Termo de Referência anexo ao Edital e demais condições. Recebimento dos envelopes de documentação e propostas: até às 08:50hs de 09/02/2015, na Sala de Licitações, junto a Prefeitura Municipal, sito à Rua José Fabro, nº 01 - Centro. Abertura dos envelopes e etapa de lances: à partir das 09:00hs, no mesmo local e data estabelecida acima. O Edital poderão ser obtidos no endereço acima, nos dias úteis, das 07:30 às 11:30 e das 13:30 às 17:30 horas ou pelo site www.novohorizonte.sc.gov.br. Informações: (49) 3362-0024.

Novo Horizonte - SC, 27 de janeiro de 2015.
MERCI MOSCHEN DE MACEDO
Prefeita
Em exercício

PREFEITURA MUNICIPAL DE PORTO BELO
SECRETARIA DE ADMINISTRAÇÃO

AVISO DE LICITAÇÃO
TOMADA DE PREÇOS Nº 1/2015-PMPB

Tipo de Licitação: Menor Preço Global
Objeto: Contratação de empresa para execução de urbanização de passeio com ciclovia entre o trecho que liga o Bairro do Centro ao Bairro Enseada Encantada no Município de Porto Belo, conforme especificações e quantitativos descritos no Anexo I deste Edital. Recebimento das Propostas: Até as 14:00 horas do dia 24/02/2015, no Departamento de Compras da Prefeitura Municipal de Porto Belo. Abertura das Propostas: Às 14:01 horas do dia 24/02/2015, no Departamento de Compras da Prefeitura Municipal de Porto Belo. O edital na integra e todos os seus anexos, estão a disposição no departamento de Compras e Licitações da PMPB - End. Av. Governador Celso Ramos, 2.500 - Centro-Porto Belo - SC. Maiores informações poderão ser obtidas na Prefeitura Municipal de Porto Belo, no Setor de Compras e Licitações, pelo telefone (47) 3369-4111 ou pelo e-mail licitacao@portobelo.sc.gov.br

Porto Belo, 27 de janeiro de 2015.
CHIRLEY LAURENCIO
Secretária

PREFEITURA MUNICIPAL DE PRINCESA

EXTRATO DE CONTRATO Nº 103/2014 PM

Contratante: Município de Princesa, Estado de Santa Catarina.
Contratada: Pereira e Schwarz Serviços LTDA ME.
Processo licitatório: 52/2014 PM.
Modalidade: concorrência n° 03/2014 PM.
Objeto: Execução de Sistema de Esgotamento Sanitário (SES), do Município de Princesa/SC - (Etapa I).
Data da Assinatura: 08/01/2015.
Vigência: 12 meses.
Valor: R$ 2.224.866,35 (dois milhões, duzentos e vinte e quatro mil, oitocentos e sessenta e seis reais e trinta e cinco centavos.
Recursos: Termo de Compromisso n° TC/PAC- 0405/2011- FUNASA.

PREFEITURA MUNICIPAL DE SÃO BENTO DO SUL
SECRETARIA DE ADMINISTRAÇÃO

AVISO DE LICITAÇÃO
TOMADA DE PREÇOS Nº 13/2015

Menor Preço Global

O MUNICÍPIO DE SÃO BENTO DO SUL, ESTADO DE SANTA CATARINA, através do Secretário de Administração, torna público, para quem interessar possa, conforme preceituam as Leis nº 8.666/93 de 21/06/1993 e Lei 10.520 de 17/07/2002, que receberá até às 08:30 horas do dia 12 de Fevereiro de 2015, em sua sede na Rua Jorge Lacerda, nº 75, propostas para:

DO OBJETO: FORNECIMENTO DE MATERIAL, MÃO DE OBRA E DEMAIS OBRIGAÇÕES NECESSÁRIAS PARA À REVITALIZAÇÃO DA SINALIZAÇÃO VIÁRIA E IMPLANTAÇÃO DE PASSEIOS E CICLOVIA NA AVENIDA SÃO BENTO, CONFORME MEMORIAL DESCRITIVO, PROJETOS E CONTRATO DE REPASSE Nº 311.146-23/2009/MINISTÉRIO DAS CIDADES/CAIXA.

Os interessados poderão retirar o Edital completo no endereço www.saobentodosul.sc.gov.br/licitacao e obter maiores informações no Departamento de Suprimentos (Divisão de Compras) da Secretaria de Administração, sede da Prefeitura Municipal, no endereço acima especificado, no horário das 08h00min às 17h00min.

São Bento do Sul-SC, 27 de janeiro de 2015.
ALCIONEI FRANÇA DA SILVA
Secretário

PREFEITURA MUNICIPAL DE SÃO FRANCISCO DO SUL
FUNDO MUNICIPAL DE SAÚDE

AVISO DE LICITAÇÃO
PREGÃO PRESENCIAL

Processo nº 3/2015

O FUNDO MUNICIPAL DE SAÚDE DE SÃO FRANCISCO DO SUL, leva ao conhecimento dos interessados que em conformidade com a Lei nº 10.520/2002, Decreto nº 3.555/2000, Decreto Municipal nº 381/2005, que regulamentam a licitação na modalidade de Pregão, bem como, as Leis 8.666/93, e suas modificações, que realizará o procedimento licitatório abaixo:

LICITAÇÃO Nº 003/2015 - Pregão Presencial - Tipo Menor Preço por Lote - Lote Único

OBJETO: Contratação de empresa especializada em manutenção preventiva e corretiva em equipamentos odontológicos com fornecimento de peças, para rede de odontologia do Fundo Municipal de Saúde, por um período de 12 (doze) meses, em conformidade com as especificações constantes do Anexo I.

DATA/HORÁRIO DE ABERTURA: 09/02/2015, às 09:00h

Os presente edital poderá ser obtido na Secretaria de Administração/Setor de Licitação da Prefeitura Municipal, localizado à Praça Dr. Getúlio Vargas, 01 - Centro - São Francisco do Sul-SC, no horário das 08:00 às as 14:00, ou no site: www.saofranciscodosul.sc.gov.br.

São Francisco do Sul-SC, 27 de janeiro de 2015.
CARLOS EDUARDO MESSIAS ID
Gestor do Fundo

PREFEITURA MUNICIPAL DE TUBARÃO

AVISO DE LICITAÇÃO
PREGÃO PRESENCIAL Nº 5/2015

O Município de Tubarão/SC, situado à Rua Felipe Schmidt, nº 108, Centro, informa que se encontra aberta licitação na modalidade Pregão, cujo objeto é o REGISTRO DE PREÇOS para eventual aquisição de equipamentos relógio ponto eletrônico destinado às Secretarias Municipais, Fundações Municipais de Saúde, Desenvolvimento Social, Educação, Cultura e Esporte, Meio Ambiente, e Agência Reguladora de Saneamento de Tubarão - AGR.

Início da Sessão Pública do Pregão: 15:00 do dia 11/02/2015.

O edital está à disposição no endereço acima mencionado, no horário de expediente, das 13 às 19 horas, ou pelo site www.tubara.sc.gov.br.

Tubarão-SC, 27 de janeiro de 2015.
JOÃO OLÁVIO FALCHETTI
Prefeito

EXEMPLAR DE ASSINANTE DA IMPRENSA NACIONAL

ESTADO DE SÃO PAULO

PREFEITURA MUNICIPAL DE AMERICANA DEPARTAMENTO DE ÁGUA E ESGOTO EM AMERICANA

RESULTADO DE JULGAMENTO
CONCORRÊNCIA Nº 4/2014

PROCESSO ADMINISTRATIVO Nº 11.854/2.014 OBJETO: Contratação de empresa especializada execução de Obras de Saneamento do PAC II - Programa de Aceleração do Crescimento II - Obras de Ampliação do Sistema de Esgotamento Sanitário Balsa-Gruta no Município de Americana/SP, incluindo fornecimento de equipamentos, materiais, mão-de-obra e outros.

O DAE, por intermédio da Comissão Permanente de Licitações, torna público o resultado do Julgamento das Propostas Comerciais, das empresas habilitadas.

Foi declarada como vencedora a empresa Construtora Elevação Ltda.

Os autos do processo nº 11.854/2014 encontram-se com vista franqueada aos interessados. Após o prazo legal sem interposição de eventual recurso, serão tomadas as medidas de praxe.

Americana-SP, 26 de janeiro de 2015.
ORACY SCAVASSINI
Presidente da Comissão Permanente de Licitações

PREFEITURA MUNICIPAL DE ANDRADINA

AVISO DE LICITAÇÃO
TOMADA DE PREÇOS Nº 33/2014

Comunicado da Comissão Permanente de Licitações no Processo nº 144/14 - Tomada de Preços nº 33/14. Objetivo: Contratação de empresa especializada para execução de pavimentação asfáltica tipo CBUQ referente ao Contrato de Repasse n° 803059/20143 - Ministério das Cidades. COMUNICA que fará realizar sessão pública para abertura e julgamento dos envelopes propostas, no dia 02 de fevereiro de 2015, às 14 horas.

Andradina-SP, 27 de janeiro de 2015.
LARYSSA CANASSA PERNA
Vice-Presidente da Comissão

PREFEITURA MUNICIPAL DE BIRITIBA MIRIM

AVISO DE LICITAÇÃO
CONCORRÊNCIA Nº 1/2015

Carlos Alberto Taino Junior, Prefeito do Município de Biritiba Mirim, torna público que se acha aberta Concorrência Publica nº 01/15, com encerramento dia 03/03/15, às 9:00 horas, junto ao respectivo Departamento de Compras e Licitações, situada à Avenida Maria José de Siqueira Melo, 340 - Jardim Takebe, mesma localidade, para a contratação de empresa para execução de serviços de obras de engenharia para Construção de Creche no bairro Jardim dos Eucaliptos, e a efetivação da garantia de proposta deverá ser feita até as 16:00 horas do dia 02/03/15. O edital poderá ser retirado até o dia 02/03/15, pessoalmente, após o que o mesmo não mais será disponibilizado. Maiores informações poderão ser obtidas no endereço supra, de 2ª a 6ª feiras das 08:00 às 17:00 horas, através do e-mail: compras@biritibamirim.sp.gov.br ou através do telefone (0xx11) 4692-5777, sendo R$ 20,00 o custo para retirada do edital na Prefeitura.

Biritiba Mirim-SP, 27 de janeiro de 2015.
VERA LUCIA D' ALVIA
Pregoeiro

PREFEITURA MUNICIPAL DE CAMPINAS

AVISO DE LICITAÇÃO
PREGÃO ELETRÔNICO Nº 15/2015

Processo Administrativo nº 14/10/39.355 - Interessado: Secretaria Municipal de Educação - Objeto: Contratação de empresa para fornecimento parcelado de leite em pó - Recebimento das Propostas do item 01 das 08h do dia 10/02/15 às 09h30min do dia 11/02/15 - Abertura das Propostas do item 01: a partir das 09h30min do dia 11/02/15 - Início da Disputa de Preços: a partir das 10h do dia 11/02/15 - Disponibilidade do Edital: a partir de 28/01/15, no portal eletrônico www.licitacoes-e.com.br. Esclarecimentos adicionais com a Pregoeira Elisângela Becker pelo telefone (19) 2116-0838.

Campinas-SP, 26 de janeiro de 2015.
MARCELO GONÇALVES DE SOUZA
Diretor do Departamento Central de Compras

PREFEITURA MUNICIPAL DE CARAGUATATUBA

EXTRATO DE REGISTRO DE PREÇOS

PP Nº 231/2014 - PROCESSO Nº 41724-5/2014 - AF nº 10245-0/2014 - Fornecedor: CRISMED COMERCIAL HOSPITALAR LTDA - itens: 08;09;10 - valor total: R$ 5.648,04 / AF nº 10246-0/2014 - Fornecedor: DUPATRI HOSPITALAR COMÉRCIO, IMPORTAÇÃO E EXPORTAÇÃO LTDA - itens: 03;04;11;17;18 - valor total: R$ 8.052,73 / AF nº 10247-0/2014 - fornecedor: CENTROVALE SOLUÇÕES PARA SAÚDE LTDA - itens: 05;07;13;20 - valor total: R$ 8.815,56 / AF nº 10248-0/2014 - fornecedor: DAKFILM COMERCIAL LTDA - itens: 01;02;06;14;15;16;19 - valor total: R$ 23.427,09 - Assinatura: 22.12.2014

AVISO
PREGÃO PRESENCIAL Nº 213/2014

Comunicamos a todos os interessados a participarem do Pregão Presencial nº 213/2014 que, devido ao resultado da sessão dada como deserta no dia 22/01/2015, fica designada nova data para abertura da sessão do aludido certame a ser realizada dia 12.02.2015 às 09h00min. Ficam ratificadas todas as condições constantes no Edital.

ANTONIO CARLOS DA SILVA
Prefeito

RESULTADO DE JULGAMENTO
TOMADA DE PREÇOS Nº 9/2014

Objeto: COBERTURA DE QUADRA POLIESPORTIVA NA RUA PICA PAU NO BAIRRO JARDIM GAIVOTAS - Após análise técnica detalhada efetuada pela Secretaria Municipal de Obras Públicas referente às propostas apresentadas pelas licitantes: OLIVEIRA & FILHO CGT CONSTRUTORA LTDA EPP; PALÁCIO CONSTRUÇÕES LTDA; VOLPP CONSTRUTORA E TRANSPORTES LTDA; GAMA CONSTRUÇÕES CIVIS ENGENHARIA INCORPORAÇÕES E COMÉRCIO LTDA; e LUCIANA O. M. CABRAL BULGARELLI ESTRUTURAS METALICAS ME constatou-se que as propostas apresentadas atenderam ao estipulado no edital e também quanto à inexeqüibilidade disposta no § 1º do artigo 48 da Lei de Licitações. Após as devidas correções, de acordo com o item 8.2.2 do Edital a CLASSIFICAÇÃO das licitantes passou a ser como segue: 1º Lugar: Oliveira & Filho CGT Construtora - R$ 407.431,35; 2º Lugar: Palácio Construções Ltda - R$ 435.865,32; 3º Lugar: Luciana O.M.Cabral Bulgarelli Estruturas Metálicas Me - R$ 451.650,34; 4º Lugar: Volpp Construtora e Transportes Ltda - R$ 486.002,77; e Gama Construções Civis Engenharia Incorporações e Comércio Ltda - R$ 486.002,77. Os autos do Processo encontram-se com vista franqueada aos interessados.

ANTONIO CARLOS DA SILVA
Prefeito

PREFEITURA MUNICIPAL DA ESTÂNCIA BALNEÁRIA DE PRAIA GRANDE SECRETARIA DE SAÚDE PÚBLICA

AVISO DE REVOGAÇÃO
PREGÃO ELETRÔNICO Nº 8/2014

PROCESSO ADMINISTRATIVO: 10.701/2014. OBJETO: "AQUISIÇÃO DE VEICULO EM REPOSIÇÃO Á SINISTRO"

Tendo em vista a desclassificação das empresas participantes da licitação por falta de entrega de documentações conforme informado pela Pregoeira e indicação do Chefe da Divisão de Compras e Contratação de Serviços, REVOGO a licitação, modalidade Pregão eletrônico nº 008/2014, Processo Administrativo nº 10.701/2014.

Praia Grande-SP, 22 de janeiro de 2015.
FRANCISCO JAIMEZ GAGO
Secretário

PREFEITURA MUNICIPAL DA ESTÂNCIA TURÍSTICA DE TUPÃ

EXTRATO DE TERMO ADITIVO

TERMO DE ADITAMENTO AO CONTRATO Nº 245/2014. Proc. de Pet. nº 12.959/2014 - Contratante: Pref. Mun. de Tupã - Contratada: Constac Construções e Estaqueamento Ltda. - Objeto: construção do Museu Tropeiro - etapa II - Finalidade: prorrogar o prazo de sua vigência por mais 60 (sessenta) dias, bem como acrescer o valor original, ficando mantidas as demais cláusulas e condições pactuadas - Base legal: arts. 57, inc. II, e 65, inc. I, alínea "b", e § 1º, da Lei de Licitações - Valor: R$ 29.706,87 - Dotação: Órgão 02 - Poder Executivo, Unid. 02.03 - Sec. Mun. de Turismo, E.E. 44.90.51 -Obras e Instalações, Contas 049 e 050, com disponibilidade de recursos no orçamento vigente. Data: 12/01/15.

PREFEITURA MUNICIPAL DE GUARAÇAÍ

AVISO DE LICITAÇÃO
CONCORRÊNCIA Nº 2/2014

A Prefeitura Municipal de Guaraçaí, comunica aos interessados a abertura de PROPOSTA DE PREÇOS das empresas HABILITADAS para concorrência nº 002/2014, Processo nº 034/2014, cujo objeto é a ampliação e melhorias do Sistema de Abastecimento de Água, conforme planilhas, cronogramas, memoriais e demais projetos em anexo ao processo.

Data da abertura da PROPOSTA DE PREÇOS: 04 de Fevereiro de 2015, ÁS 13h15min.

Local: Prefeitura Municipal de Guaraçaí SP, sito a Rua Dona Alcides Cândida de Souza n. 1114.

Informações: 18. 3705 9290.

Guaraçai-SP, 26 de janeiro de 2015.
ANTÔNIO APARECIDO SUTTINI
Prefeito

PREFEITURA MUNICIPAL DE GUARARAPES

EXTRATO DE TERMO ADITIVO

TERMO ADITIVO E MODIFICATIVO DE CONTRATO - PROCESSO DE LICITAÇÃO Nº 0859/2.012 - TOMADA DE PREÇOS Nº 003/2.012. - Contratante - Prefeitura Municipal de Guararapes. Contratado - Construtora Aquarius Ltda. Objeto - Sétimo Termo Aditivo e Modificativo ao contrato nº 125/2.012, celebrado entre as partes acima, que tem por objeto, a contratação de empresa através de empreitada global, com fornecimento de equipamentos, materiais e mão de obra, necessários para construção de uma unidade escolar de educação infantil, tipo "B" (Pró-Infância), e tem por finalidade, prorrogar o prazo de execução e de vigência do referido contrato até 30 de junho de 2.015. Nº - 173/2.014. Assinatura - 30 de dezembro de 2.014. Prazo de Execução - 1º de janeiro de 2.015 a 30 de junho de 2.015. Prazo de Vigência - 1º de janeiro de 2.015 a 30 de junho de 2.015

PREFEITURA MUNICIPAL DE IPUÃ

AVISOS DE ADJUDICAÇÃO E HOMOLOGAÇÃO
PREGÃO ELETRÔNICO Nº 002/2015

PROCESSO Nº 03/2015. Objeto: Aquisição de materiais de limpeza, cozinha e higiene destinados às Unidades de Ensino Municipais. Fornecedores:
ÂNGELO FRANCHINI NETO ME - para o fornecimento do lote 01, no valor total de R$ 748,92 (Setecentos e quarenta e oito reais e noventa e dois centavos).
DIMAPE COMERCIAL DE MATERIAIS EIRELI - EPP - para o fornecimento dos lotes 03,06,07,08 e 12, no valor total de R$ 45.064,90 (Quarenta e cinco mil, sessenta e quatro reais e noventa centavos).
JOSÉ FERREIRA DE OLIVEIRA IPUÃ ME - para fornecimento dos lotes 02,04,05,09,10 e 11 no valor total de R$ 39.741,86 (Trinta e nove mil, setecentos e quarenta e um reais e oitenta e seis centavos).
A.ROBERTO FRESSATTI minimercado ME - para fornecimento do lote 13 no valor total de R$10.879,96 (Dez mil, oitocentos e setenta e nove reais e noventa e seis centavos).

PREGÃO ELETRÔNICO Nº 1/2015

PROCESSO N. 001/2015. Objeto: Aquisição de Gêneros Alimentícios não perecíveis, destinados à merenda escolar para o 1º semestre de 2015. Fornecedores:
A.ROBERTO FRESSATTI MINI MERCADO ME - para fornecimento dos lotes 02 e 07 no valor total de R$ 14.399,36 (Quatorze mil,trezentos e noventa e nove reais e trinta e seis centavos).
W FERREIRA DE OLIVEIRA ME - para fornecimento dos lotes 01, 05, 06,13 e 14, no valor total de R$ 38.239,56 (Trinta e oito mil, duzentos e trinta e nove reais e cinquenta e seis centavos).
CS COMERCIO DE CEREAIS EIRELI ME - para fornecimento dos lotes 04 e 11 no valor total de R$ 32.834,50 (Trinta e dois mil, oitocentos e trinta e quatro reais e cinquenta centavos).
JOSÉ FERREIRA DE OLIVEIRA IPUÃ - ME - para o fornecimento dos lotes 08 e 09 no valor total de R$ 12.989,26 (Doze mil, novecentos e oitenta e nove reais e vinte e seis centavos).
JORDANA FRANCELINO DE OLIVEIRA - ME - para o fornecimento dos lotes 03,10 e 15 no valor total de R$ 11.133,66 (Onze mil, cento e trinta e três reais e sessenta e seis centavos).

Ipuã-SP, 27 de janeiro de 2015.
JOSÉ FRANCISCO SOUZA ÁVILA
Prefeito

PREFEITURA MUNICIPAL DE LORENA

AVISO DE LICITAÇÃO
CONCORRÊNCIA Nº 1/2015

Processo nº 047/15

O Município de Lorena-SP torna pública a Abertura da Licitação na Modalidade Concorrência Pública, do tipo Menor Preço Global, cujo objeto é Contratação empresa especializada em construção civil para a construção de um CER III - Centro Especializado em Reabilitação (Fisico + Visual + Auditivo) sito a rua Projetada "D" s/nº Bairro Santa Rita, Lorena/SP, a realizar-se às 09:00 horas do dia

COMERCIALIZAÇÃO PROIBIDA POR TERCEIROS

27 de fevereiro de 2015, no Prédio da Prefeitura Municipal de Lorena na Secretaria Municipal de Administração, Sala de Licitações, situada à Avenida Capitão Messias Ribeiro, nº 625, Olaria - Lorena - SP. Informações (12) 3185-3041, das 09h às 18h, ou no site: www.lorena.sp.gov.br.

Lorena-SP, 27 de janeiro de 2015.
FÁBIO MARCONDES
Prefeito

PREFEITURA MUNICIPAL DE MIRASSOL

AVISO DE LICITAÇÃO
PREGÃO PRESENCIAL Nº 15/2015

PROCESSO Nº 007/2015 - D.A. - D.C.L.
LICITANTE: PREFEITURA MUNICIPAL DE MIRASSOL
OBJETO: Contratação de empresa prestadora de serviços especializados direcionados à realização de ações educativas como "COMPLEMENTAÇÃO EDUCACIONAL" em sistema de jornada ampliada. - Departamento de Educação.
TIPO: "MENOR PREÇO GLOBAL".
DATA/HORÁRIO E LOCAL DA SESSÃO PÚBLICA: Dia 11 de fevereiro de 2015, às 09:30 horas, Praça Dr. Anísio José Moreira, 22-90, Centro, Mirassol, Estado de São Paulo.
PREGOEIRO: Eder Paulo Soares.
INFORMAÇÕES E DISPONIBILIZAÇÃO DO EDITAL: Praça Dr. Anísio José Moreira, 22-90, Centro, Mirassol, Estado de São Paulo, Fone: (17) 3243-8155, de 2ª à 6ª feira, das 09:00 às 16:00 horas e pelo site www.mirassol.sp.gov.br.

Mirassol-SP, 27 de janeiro de 2015.
JOSÉ RICCI JÚNIOR
Prefeito

EDER PAULO SOARES
Pregoeiro

PREFEITURA MUNICIPAL DE OLÍMPIA

AVISO DE LICITAÇÃO
CONCURSO DE PROJETOS Nº 1/2015

Objeto: Seleção de uma entidade de direito privado sem fins lucrativos, qualificada como Organização da Sociedade Civil de Interesse Público (OSCIP), para realização de Termo de Parceria na prestação de serviços de saúde para obtenção de atividades que resultem em qualidade de vida a população (prevenção, promoção, diagnostico, tratamento, reabilitação) e cooperação técnica, em caráter complementar à Administração Pública, nas Unidades Saúde da Atenção Especializada (ambulatorial e emergencial) da Prefeitura Municipal da Estância Turística de Olímpia/SP. Entrega dos Envelopes: 27/02/2015 às 09:30 horas. Abertura dos envelopes: 27/02/2015 às 10:00 horas. Maiores informações e edital completo no Setor de Licitações da Prefeitura Municipal da Estância Turística de Olímpia, Rua Nove de Julho, n°. 1054 - Centro, Olímpia/SP, Tel.: (17) 3279-3299/3279-3294 e através do e-mail: editais@olimpia.sp.gov.br.

Olímpia-SP, 26 de janeiro de 2015.
GRAZIELA DE SOUZA MENDES
Presidente da Comissão Julgadora

PREFEITURA MUNICIPAL DE RIBEIRAO GRANDE

AVISO DE LICITAÇÃO
TOMADA DE PREÇOS Nº 1/2015

Processo: 5733/2014

1.1 - A PREFEITURA MUNICIPAL DE RIBEIRÃO GRANDE torna público, para conhecimento dos interessados, que, na sede da Prefeitura Municipal, localizada na Rua Francisco Fhelippe de Lima, nº 40, será realizada a licitação na modalidade TOMADA de PREÇOS, do tipo MENOR PREÇO GLOBAL, a qual será processada de acordo com o que determina a Lei Federal nº 8.666, de 21 de junho de 1993, suas alterações, Lei Complementar 123/2006 e as Cláusulas e condições constantes neste Edital e seus respectivos Anexos.

1.2 - Os documentos de habilitação, bem como a proposta financeira, deverão ser entregues até às 10h00 do dia 10 de Fevereiro de 2015, local supra indicado, em envelopes fechados, distintos, em identificação externa do seu conteúdo, na forma descrita abaixo, sendo abertos a seguir, observados o devido processo legal.

1.3 - A licitante microempresa ou empresa de pequeno porte que desejar gozar dos benefícios da Lei Complementar 123/06 deverá DECLARAR, sob as penas da Lei, enquadramento de MICROEMPRESA ou EMPRESA DE PEQUENO PORTE, conforme modelo constante no Anexo V do edital. O referido documento deverá estar fora dos envelopes nº 1 (Habilitação) e nº 2 (Proposta Financeira).

1.4 - Cadastramento obrigatório na Coordenadoria de Compras/Licitações até o dia 04 de Fevereiro de 2015.

2 - DO OBJETO

2.1 - Contratação de empresa especializada para Reabilitação Urbana (Execução de Infraestrutura) no Bairro da Raia: execução de muros de pedra argamassada, passeio, acessibilidade, pavimentação e drenagem de águas pluviais. Programa Planejamento Urbano - SIIGF: 1012139-44 - Contrato de Repasse 798172/2013 / Ministério das Cidades, Processo 2579.1012139-44/2013, Execução de Regime Global, Compreendendo Execução de Serviços com Fornecimento de Materiais. Conforme anexo I - Termo de Referência do edital.

Os interessados que desejarem cópia integral deste Edital e seus Anexos poderão retirá-los na Prefeitura Municipal de Ribeirão Grande no horário das 08:00 às 11:30horas das 13:00 às 16:30 horas, até o último dia útil que antecede a data de abertura da licitação, ou podendo ser solicitado através do e-mail: licitacao@ribeiraogrande.sp.gov.br e/ou compras@ribeiraogrande.sp.gov.br e no site da Prefeitura www.ribeiraogrande.sp.gov.br .

Ribeirão Grande-SP, 14 de janeiro de 2015.
JOAQUIM BRISOLA FERREIRA
Prefeito

PREFEITURA MUNICIPAL DE SANTO ANDRÉ
SECRETARIA DE GOVERNO

AVISO DE LICITAÇÃO
TOMADA DE PREÇOS

GCL II -COPEL II - SECRETARIA DE GOVERNO
Praça IV Centenário, nº 01 - 13º andar - sl. 04 - Tel.: 4433-0773 / 0674
Internet = http://e-compras.santoandre.sp.gov.br
Edital n.º 570/14(Reprogramado) -SGov - Tomada de Preços- Processo n.º 28.244/2014-6 - Objeto: Execução da Obra de reconstrução de imóvel incendiado, na região do Hospital Velho, na Vila Paranapiacaba. Abertura: 13/02/2015 às 09h30. Trazer mídia digital para gravar projetos.

Santo André-SP, 27 de janeiro de 2015.
ARLINDO JOSÉ DE LIMA
Secretário

PREFEITURA MUNICIPAL DE SÃO JOSÉ DO RIO PRETO

AVISO DE ALTERAÇÃO
TOMADA DE PREÇOS Nº 32/2014

Objeto: CONTRATAÇÃO DE EMPREITADA DE MÃO-DE-OBRA COM FORNECIMENTO DE MATERIAIS PARA EXECUÇÃO DAS ADEQUAÇÕES DOS PROJETOS DE AUTO DE VISTORIA DO CORPO DE BOMBEIROS, NO COMPLEXO EDUCACIONAL MARIA DE SIQUEIRA CAMPOS PIRES DE ALBUQUERQUE, CONFORME MEMORIAL DESCRITIVO, PLANILHAS, CRONOGRAMA E PROJETOS ANEXOS AO EDITAL - SEC. MUN. EDUCAÇÃO - Valor Estimado: R$ 27.879,82. A Comissão Municipal de Licitações, em atendimento ao princípio da isonomia, informa que no edital da licitação supracitada, publicado no D.O.U no dia 19/01/2015 página 235 seção 3 foi retificado o valor estimado de referência e considerando que essa retificação afeta a elaboração das propostas, fica alterado o prazo de apresentação dos envelopes contendo os documentos de habilitação e Proposta de Preços da seguinte forma: Data limite para entrega dos envelopes: Dia 19 - FEVEREIRO - 2015 - 17:00 horas - Data sessão pública de abertura dos envelopes: Dia 20 - FEVEREIRO - 2015 - 09:00 horas O edital retificado esta a disposição dos interessados na Diretoria de Compras e Contratos, sita no 2º andar do Paço Municipal na Av. Alberto Andaló nº 3030. Outras informações no site www.riopreto.sp.gov.br.

São José do Rio Preto-SP, 27 de janeiro de 2015.
LUIS ROBERTO MANTOVANI
Presidente da Comissão de Licitação

PREFEITURA MUNICIPAL DE SÃO PAULO
SECRETARIA DE INFRAESTRUTURA URBANA E OBRAS

AVISO
RDC PRESENCIAL Nº 11/14/SIURB

PROCESSO Nº 2014-0.212.831-9
OBJETO: EXECUÇÃO DE OBRAS E SERVIÇOS RELATIVOS À CONSTRUÇÃO DE UNIDADES DE PRONTO ATENDIMENTO - UPA'S NO MUNICÍPIO DE SÃO PAULO, AGRUPADAS EM 01 (UM) LOTE.

A Secretaria Municipal de Infraestrutura Urbana e obras comunica que a Ata da Sessão de Abertura dos documentos de Habilitação do procedimento licitatório acima referido foi publicada no Diário Oficial da Cidade de São Paulo no dia 27/01/2015 e está disponibilizada no site http://e-negocioscidadesp.prefeitura.sp.gov.br.

CYNTHIA BORGHI SERRANO
Assistente de Gestão de Políticas Públicas

PREFEITURA MUNICIPAL DE SÃO PEDRO

RETIFICAÇÃO

No Pregão Presencial nº 6/2015, publicado no DOU, do dia 27 de janeiro de 2015, página 224, seção 3, onde se lê: MODALIDADE: Pregão Presencial 006/2015, leia-se: MODALIDADE: Pregão Presencial 008/2015. As demais informações permanecem inalteradas.

PREFEITURA MUNICIPAL DE TARUMÃ

EXTRATO DE CONTRATO

Contrato 020/2015. Contratante: PREFEITURA MUNICIPAL DE TARUMA - Contratada: PENINHA PRODUÇÕES ARTISTICAS LTDA ME - Objeto: Contratação de show artístico do cantor "PENINHA" para o 3° festival de musica regional de Tarumã, em 31 de janeiro de 2015 - Convênio 7872550/2013 - MINC/FNC. Vigência: A vigência do termo de contrato será da data de sua assinatura até o termino no show, que será dia 31/01/2015. Valor: R$ 20.000,00 (vinte mil reais). Data da Assinatura: 26/01/2015. Processo n.º 021/2015 - Inexigibilidade n.º 004/2015.

AVISO DE INEXIGIBILIDADE DE LICITAÇÃO

Processo n.º 021/2015 - Inexigibilidade n.º 004/2015 - Objeto: Contratação de show artístico do cantor "PENINHA" para o 3° festival de musica regional de Tarumã, em 31 de janeiro de 2015 - Convênio 7872550/2013 - MINC/FNC. O Prefeito Municipal, o Sr. Jairo da Costa e Silva, ratificou o objeto do presente certame ao proponente PENINHA PRODUÇÕES ARTISTICAS LTDA ME, perfazendo um total de R$ 20.000,00 (vinte mil reais).

Tarumã-SP, 26 de janeiro de 2015.
LOUISE CAROLINE G. C. PRADO
Presidente da COMUL

PREFEITURA MUNICIPAL DE UCHOA

EXTRATO DE TERMO ADITIVO AO CONTRATO Nº 10/2014

Termo Aditivo ao Contrato nº 010/2.014 de 29 de janeiro de 2.014, para a execução de Obras de Construção DE EDIFICIO EM ALVENARIA DE UNIDADE BÁSICA DE SAÚDE - PROJETO PADRONIZADO PADRÃO 2 - Com Recursos do Ministério da Saúde - Requalificação UBS - CONSTRUÇÃO de acordo com Proposta nº 11837851000113001, com amparo na Tomada de Preço Obras nº. 006/2013, Processo Licitatório nº. 109/2013. Fica o contrato supracitado, nos termos das cláusulas 6.1.2 do mesmo e do Art. 57, § 1º, da Lei Federal nº 8.666/93 e suas alterações posteriores, prorrogado por mais 90 (noventa) dias, tendo seu vencimento previsto para 29/04/2.015, em razão da necessidade dos serviços contratados e da obra estar em andamento. Ficam mantidas as demais cláusulas e condições contratuais. Data da Assinatura: 26/01/2015.

PREFEITURA MUNICIPAL DE VOTUPORANGA

EXTRATO DE TERMO ADITIVO

Tomada de Preços nº 021/2014 - Processo nº 392/2014. Contratante: Prefeitura do Município de Votuporanga. Contratada: CARVALHO E GARCIA CONSTRUÇÃO E EMPREENDIMENTOS LTDA - EPP. OBJETO: Construção de Academia da Saúde, na Rua Rui Barbosa -Vila Hermínio Roque Fávaro - Distrito de Simonsen, neste Município de Votuporanga/SP. Vigência: 12 meses. Valor Global: R$ 120.614,20. Assinatura: 19 de janeiro de 2015.

ESTADO DE SERGIPE

PREFEITURA MUNICIPAL DE NOSSA SENHORA APARECIDA
FUNDO MUNICIPAL DE ASSISTÊNCIA SOCIAL

AVISO DE LICITAÇÃO
TOMADA DE PREÇOS Nº 1/2015

O Fundo Municipal de Assistência Social de Nossa Senhora de Lourdes, através do Presidente da Comissão de Licitação, instituído por Portaria, torna público, para conhecimento dos interessados, que se encontra aberto processo licitatório na modalidade acima especificada e conforme informações a seguir: Objeto: Execução dos Serviços de Construção de Centro de Referência de Assistência Social - CRAS do Município de Nossa Senhora de Lourdes/Se; Data do recebimento dos envelopes "habilitação e propostas": 13/02/2015 às 10:00 hs; Tipo da Licitação: Menor Preço Global; Prazo de Execução: 05(cinco) meses; Recursos: (030/000); Base legal: Lei Federal nº. 8.666, de 21/06/1993 e alterações; Número do Parecer Juridico: 2015; Valor Global Estimado: R$ 289.515,03 (duzentos e oitenta e nove mil, quinhentos e quinze reais e três centavos). Disponibilizaçao do Edital: Av. Senador Leite Neto, n° 80 - Nossa Senhora de Lourdes - Sergipe-
Fone 3316-1195/1234.

Nossa Senhora de Lourdes /SE, 23 de janeiro de 2015.
JOSÉ ROBERTO SANTOS MENEZES
Presidente da CPL

PREFEITURA MUNICIPAL DE PACATUBA
FUNDO MUNICIPAL DE SAÚDE

EXTRATO DE CONTRATO

TERMO DE COLABORAÇÃO n° 001/2015
PROCESSO LICITATÓRIO: Chamamento Público nº 001/2014
OBJETO: Seleção de entidade da sociedade civil, pessoa jurídica de direito privado, sem fins lucrativos, para celebração de termo de colaboração, sob a modalidade de parceria voluntaria com transferência de recursos financeiros, para ações de interesse recíproco em regime de mutua cooperação, cujo objetivo é a promoção, execução, qualidade profissional e consultoria técnica de novas tecnologias na área de saúde, através de disponibilização, pela entidade, da capacidade operacional ofertada (abrangendo: material, equipamentos, pessoal e insumos) para atender às necessidades da Atenção Básica e de Média Complexidade, do Município de Pacatuba sob sua responsabilidade, para um período de 12 meses, podendo ser prorrogado sempre que houver interesse das partes. ORGANIZAÇÃO DA SOCIEDADE CIVIL: APEC - ASSOCIAÇÃO PRODUTIVA E EDUCATIVA DE CAPACITAÇÃO.VALOR TOTAL: R$ 5.471.954,40 (cinco milhões, qua-

EXEMPLAR DE ASSINANTE DA IMPRENSA NACIONAL

trocentos e setenta e um mil, novecentos e cinquenta e quatro reais e quarenta centavos)PRAZO DE EXECUÇÃO: 12 (doze) meses.CLASSIFICAÇÃO ORÇAMENTÁRIA:UO: 04013 - Fundo Municipal de Saúde, PA: 2048 - Manutenção do Fundo Municipal de Saúde; FR: 0193.006, 0193.027, 0193.025, 0193.020 e 0193.997 (Vide Termo de Colaboração) NÚMERO DO EMPENHO: _____/2015.Pacatuba/SE, 02 de janeiro de 2015MARIA JAIRLENE CARDOSO-Secretária Municipal de Saúde

RESULTADO DE JULGAMENTO
CHAMAMENTO PÚBLICO Nº 1/2014

OBJETO: Seleção de entidade da sociedade civil, pessoa jurídica de direito privado, sem fins lucrativos, para celebração de termo de colaboração, sob a modalidade de parceria voluntaria com transferência de recursos financeiros, para ações de interesse recíproco em regime de mutua cooperação, cujo objetivo é a promoção, execução, qualidade profissional e consultoria técnica de novas tecnologias na área de saúde, através de disponibilização, pela entidade, da capacidade operacional ofertada (abrangendo: material, equipamentos, pessoal e insumos) para atender às necessidades da Atenção Básica e de Média Complexidade, do Município de Pacatuba sob sua responsabilidade, para um período de 12 meses, podendo ser prorrogado sempre que houver interesse das partes. ORGANIZAÇÃO DA SOCIEDADE CIVIL INTERESSADA: ASSOCIAÇÃO HOSPITALAR DE SERGIPE E ASSOCIAÇÃO PRODUTIVA E EDUCATIVA DE CAPACITAÇÃO. ORGANIZAÇÃO DA SOCIEDADE CIVIL PARTICIPANTE: APEC - ASSOCIAÇÃO PRODUTIVA E EDUCATIVA DE CAPACITAÇÃO CLASSIFICAÇÃO ORÇAMENTÁRIA: UO: 04013 - Fundo Municipal de Saúde, PA: 2048 - Manutenção do Fundo Municipal de Saúde; FR: 0193.006, 0193.027, 0193.025, 0193.020 e 0193.997 (Vide Edital) Vencedor: APEC - ASSOCIAÇÃO PRODUTIVA E EDUCATIVA DE CAPACITAÇÃO Valor Total Estimado: R$ 5.471.954,40 (cinco milhões, quatrocentos e setenta e um mil, novecentos e cinquenta e quatro reais e quarenta centavos) HOMOLOGADO EM: 02 de janeiro de 2015.

Pacatuba/SE, 2 de janeiro de 2015
STELLA PEREIRA DOS SANTOS E SILVA
Presidente da Comissão

ESTADO DO TOCANTINS
PREFEITURA MUNICIPAL DE BRASILÂNDIA DO TOCANTINS

AVISO DE LICITAÇÃO
PREGÃO PRESENCIAL Nº 5/2015

Síntese do objeto: Aquisição de óleo diesel, combustível gasolina, óleo lubrificante, graxa, fluido para freio e filtros, conforme especificados e quantificados no Anexo I Termo de Referência do Edital. Sessão de entrega dos envelopes: 10 de fevereiro de 2015 às 08:00 horas, na Prefeitura Municipal de Brasilândia do Tocantins-TO. Local para análise ou retirada do Edital: Prefeitura Municipal de Brasilândia do Tocantins, Rua Deusvan Frasão nº 1057, Centro, Brasilândia do Tocantins-TO, das 08:00 as 12:00 horas. Mais informações: pelo telefax (63) 3461-1164.

Brasilândia do Tocantins-TO, 27 de janeiro de 2015.
WESLEY FERNANDES DOS S. SILVA
Pregoeiro

PREFEITURA MUNICIPAL DE FILADÉLFIA

AVISO DE LICITAÇÃO PREGÃO PRESENCIAL Nº 8/2015

A Prefeitura Municipal de Filadelfia, sito à Praça das Bandeira, n 101, centro, Filadelfia-TO, através do Presidente da CPL, torna público, que realizará abertura de Processos licitatórios no dia 09 de fevereiro de 2015.

Pregão Presencial n 08-2015, abertura dia 09 de fevereiro de 2015 as 08:00 horas, visando a contratação de show artísticos para atender o carnaval 2015 do Municipio.

Maiores informações no endereço acima ou pelo Fone: (63) 3478-12-68 Filadelfia-To.

Em 26 de janeiro de 2015.
ANA LUCIA SOUSA BRITO
Presidente da Comissão de Licitação

PREFEITURA MUNICIPAL DE GURUPI
SECRETARIA MUNICIPAL DE ADMINISTRAÇÃO

AVISO DE SUSPENSÃO
PREGÃO PRESENCIAL N° 1/2015

Processo: Nº3636/2014.

A Secretaria Municipal de Educação, por intermédio da Pregoeira, TORNA PUBLICA A SUSPENSÃO DA REALIZAÇÃO DO PREGÃO PRESENCIAL nº001/2015, Tipo Menor Preço Por Item, cujo objeto é o registro de preços para futura, eventual e parcelada aquisição de suprimentos e periféricos de som e informática, que se realizaria no dia 28/01/2015 às 09h, para readequação do termo de referência - anexo I do edital com relação as especificações técnicas dos itens.

Gurupi - TO, 27 de janeiro de 2015.
YNARA DOURADO CABRAL
Pregoeira

PREFEITURA MUNICIPAL DE ITAGUATINS

AVISOS DE LICITAÇÃO
PREGÃO PRESENCIAL Nº 1/2015-SRP

A Prefeitura Municipal de ITAGUATINS - TO, através da Comissão Permanente de Licitação, torna público para conhecimento dos interessados que realizará no dia 10/02/2015 às 08:30 horas, licitação na modalidade Pregão Presencial para registro de preços. OBJETO: Futuras aquisições de materiais de expediente para manutenção das Secretarias Municipais. Do tipo menor preço por item, o edital e seus anexos encontram-se a disposição dos interessados na sala da Comissão Permanente de Licitações da Prefeitura Municipal, situada na Praça Floriano Rodrigues de Moraes, S/Nº, Centro, Itaguatins - TO, podendo ser consultado gratuitamente no horário de 08:00h às 13:00horas ou no endereço www.itaguatins.to.gov.br, em caso de cobrança pela execução de cópia da íntegra do edital e de seus anexos, o valor cobrado será de R$ 50,00 (cinqüenta reais).

PREGÃO PRESENCIAL Nº 2/2015-SRP

A Prefeitura Municipal de ITAGUATINS - TO, através da Comissão Permanente de Licitação, torna público para conhecimento dos interessados que realizará no dia 10/02/2015 às 11:00 horas, licitação na modalidade Pregão Presencial para registro de preços. OBJETO: Futuras aquisições de materiais de limpeza para manutenção das Secretarias Municipais. Do tipo menor preço por item, o edital e seus anexos encontram-se a disposição dos interessados na sala da Comissão Permanente de Licitações da Prefeitura Municipal, situada na Praça Floriano Rodrigues de Moraes, S/Nº, Centro, Itaguatins - TO, podendo ser consultado gratuitamente no horário de 08:00h às 13:00horas ou no endereço www.itaguatins.to.gov.br, em caso de cobrança pela execução de cópia da íntegra do edital e de seus anexos, o valor cobrado será de R$ 50,00 (cinqüenta reais).

PREGÃO PRESENCIAL Nº 3/2015-SRP

A Prefeitura Municipal de ITAGUATINS - TO, através da Comissão Permanente de Licitação, torna público para conhecimento dos interessados que realizará no dia 10/02/2015 às 15:00 horas, licitação na modalidade Pregão Presencial para registro de preços. OBJETO: Futuras aquisições de combustíveis, lubrificantes e outros derivados de petróleo, para abastecimento dos veículos que servem ao Município de Itaguatins. Do tipo menor preço por item, o edital e seus anexos encontram-se a disposição dos interessados na sala da Comissão Permanente de Licitações da Prefeitura Municipal, situada na Praça Floriano Rodrigues de Moraes, S/Nº, Centro, Itaguatins - TO, podendo ser consultado gratuitamente no horário de 08:00h às 13:00horas ou no endereço www.itaguatins.to.gov.br, em caso de cobrança pela execução de cópia da íntegra do edital e de seus anexos, o valor cobrado será de R$ 50,00 (cinqüenta reais).

PREGÃO PRESENCIAL Nº 4/2015-SRP

A Prefeitura Municipal de ITAGUATINS - TO, através da Comissão Permanente de Licitação, torna público para conhecimento dos interessados que realizará no dia 11/02/2015 às 18:30 horas, licitação na modalidade Pregão Presencial para registro de preços. OBJETO: Futuras aquisições de equipamentos e suprimentos de informática para manutenção das Secretárias Municipais. Do tipo menor preço por item, o edital e seus anexos encontram-se a disposição dos interessados na sala da Comissão Permanente de Licitações da Prefeitura Municipal, situada na Praça Floriano Rodrigues de Moraes, S/Nº, Centro, Itaguatins - TO, podendo ser consultado gratuitamente no horário de 08:00h às 13:00horas ou no endereço www.itaguatins.to.gov.br, em caso de cobrança pela execução de cópia da íntegra do edital e de seus anexos, o valor cobrado será de R$ 50,00 (cinqüenta reais).

PREGÃO PRESENCIAL Nº 5/2015-SRP

A Prefeitura Municipal de ITAGUATINS - TO, através da Comissão Permanente de Licitação, torna público para conhecimento dos interessados que realizará no dia 11/02/2015 às 11:00 horas, licitação na modalidade Pregão Presencial para registro de preços. OBJETO: Futuras aquisições de medicamentos e materiais de uso hospitalar, laboratorial e odontológico. Do tipo menor preço por lote, o edital e seus anexos encontram-se a disposição dos interessados na sala da Comissão Permanente de Licitações da Prefeitura Municipal, situada na Praça Floriano Rodrigues de Moraes, S/Nº, Centro, Itaguatins - TO, podendo ser consultado gratuitamente no horário de 08:00h às 13:00horas ou no endereço www.itaguatins.to.gov.br, em caso de cobrança pela execução de cópia da íntegra do edital e de seus anexos, o valor cobrado será de R$ 50,00 (cinqüenta reais).

PREGÃO PRESENCIAL Nº 6/2015-SRP

A Prefeitura Municipal de ITAGUATINS - TO, através da Comissão Permanente de Licitação, torna público para conhecimento dos interessados que realizará no dia 12/02/2015 às 08:30 horas, licitação na modalidade Pregão Presencial para registro de preços. OBJETO: Futuras aquisições de impressos gráficos, para manutenção das Secretárias Municipais. Do tipo menor preço por item, o edital e seus anexos encontram-se a disposição dos interessados na sala da Comissão Permanente de Licitações da Prefeitura Municipal, situada na Praça Floriano Rodrigues de Moraes, S/Nº, Centro, Itaguatins - TO, podendo ser consultado gratuitamente no horário de 08:00h às 14:00horas ou no endereço www.itaguatins.to.gov.br, em caso de cobrança pela execução de cópia da íntegra do edital e de seus anexos, o valor cobrado será de R$ 50,00 (cinqüenta reais).

PREGÃO PRESENCIAL Nº 7/2015-SRP

A Prefeitura Municipal de ITAGUATINS - TO, através da Comissão Permanente de Licitação, torna público para conhecimento dos interessados que realizará no dia 12/02/2015 às 11:00 horas, licitação na modalidade Pregão Presencial para registro de preços. OBJETO: Futuras aquisições de peças e pneumáticos para manutenção dos veículos que servem ao Município de Itaguatins. Do tipo menor preço por item, o edital e seus anexos encontram-se a disposição dos interessados na sala da Comissão Permanente de Licitações da Prefeitura Municipal, situada na Praça Floriano Rodrigues de Moraes, S/Nº, Centro, Itaguatins - TO, podendo ser consultado gratuitamente no horário de 08:00h às 14:00horas ou no endereço www.itaguatins.to.gov.br, em caso de cobrança pela execução de cópia da íntegra do edital e de seus anexos, o valor cobrado será de R$ 50,00 (cinqüenta reais).

PREGÃO PRESENCIAL Nº 8/2015-SRP

A Prefeitura Municipal de ITAGUATINS - TO, através da Comissão Permanente de Licitação, torna público para conhecimento dos interessados que realizará no dia 12/02/2015 às 15:00 horas, licitação na modalidade Pregão Presencial para registro de preços. OBJETO: Futuras aquisições de materiais permanentes (móveis e eletrodomésticos). Do tipo menor preço por item, o edital e seus anexos encontram-se a disposição dos interessados na sala da Comissão Permanente de Licitações da Prefeitura Municipal, situada na Praça Floriano Rodrigues de Moraes, S/Nº, Centro, Itaguatins - TO, podendo ser consultado gratuitamente no horário de 08:00h às 14:00horas ou no endereço www.itaguatins.to.gov.br, em caso de cobrança pela execução de cópia da íntegra do edital e de seus anexos, o valor cobrado será de R$ 50,00 (cinqüenta reais).

PREGÃO PRESENCIAL Nº 9/2015-SRP

A Prefeitura Municipal de ITAGUATINS - TO, através da Comissão Permanente de Licitação, torna público para conhecimento dos interessados que realizará no dia 13/02/2015 às 08:30 horas, licitação na modalidade Pregão Presencial para registro de preços. OBJETO: Futura contratação de empresa para prestação dos serviços de limpeza pública, coleta de resíduos, manutenção e conservação de vias, prédios e logradouros públicos. Do tipo menor preço por item, o edital e seus anexos encontram-se a disposição dos interessados na sala da Comissão Permanente de Licitações da Prefeitura Municipal, situada na Praça Floriano Rodrigues de Moraes, S/Nº, Centro, Itaguatins - TO, podendo ser consultado gratuitamente no horário de 08:00h às 14:00horas ou no endereço www.itaguatins.to.gov.br, em caso de cobrança pela execução de cópia da íntegra do edital e de seus anexos, o valor cobrado será de R$ 50,00 (cinqüenta reais).

RONILSON SILVA SOARES
Membro da Comissão

PREFEITURA MUNICIPAL DE MURICILÂNDIA

AVISO DE LICITAÇÃO
PREGÃO PRESENCIAL Nº 4/2015

A Prefeitura Municipal de Muricilândia - To, torna público que fará realizar às 13:00hs do dia 09 de fevereiro de 2015, na sala da Comissão de Licitação do Município, licitação na modalidade Pregão Presencial, do tipo menor preço, tendo como objeto a contratação prestação de serviços profissionais de contabilidade, compreendendo os seguintes serviços: Assessoria Contábil e Governamental, Classificação e Escrituração da contabilidade de acordo com as normas vigentes; Apuração dos balancetes mensais; Conciliação bancária e contábil; Informações mensais via sistema de Sicap do Tribunal de Contas do Estado do Tocantins-TCE; Preenchimento e geração de relatórios exigidos pelas Leis nº 4.320/64 e Lei nº 101/2000 LRF; Preenchimento e geração de relatórios para publicação em murais públicos; Acompanhamento dos índices legais bem como o repasse de informações ao gestor; Elaboração do SIOPE; Elaboração LDO e PPA e LOA para 2016; Elaboração Balanço Geral Ordenador e Contas consolidadas 2015; Elaboração do SIOPS bimestral e anual; Prestação de Contas quadrimestral, junto ao Fundo Municipal de Saúde, Fundo Municipal de Assistência Social e Prefeitura Municipal de Muricilândia, para o exercício de 2015. O edital poderá ser obtido na sala da CPL/PMM, nos úteis, das 07:00hs ás 13:00hs de segunda a sexta - feira, na sede da Prefeitura Municipal de Muricilândia.

Muricilândia -TO, 27 de janeiro de 2015.
JAIR LUIZ MONTES
Prefeito

FUNDO MUNICIPAL DE ASSISTÊNCIA SOCIAL

AVISOS DE LICITAÇÃO
PREGÃO PRESENCIAL Nº 1/2015

O Fundo Municipal de Assistência Social de Muricilândia, torna público que fará realizar às 8:00hs do dia 09 de fevereiro de 2015, na sala da Comissão de Licitação do Município, licitação na modalidade Pregão Presencial, do tipo menor preço, tendo como objeto a contratação de empresa para fornecimento de combustíveis e derivados para suprir a frota de veículos do Fundo Municipal de Assistência Social, para o exercício de 2015. O edital poderá ser obtido na sala da CPL/PMM, nos úteis, das 07:00hs ás 13:00hs de segunda a sexta - feira, na sede da Prefeitura Municipal de Muricilândia.

PREGÃO PRESENCIAL Nº 2/2015

O Fundo Municipal de Assistência Social deMuricilândia - To, torna público que fará realizar às 11:00hs do dia 09 de fevereiro de 2015, na sala da Comissão de Licitação do Município, licitação na modalidade Pregão Presencial, do tipo menor preço, tendo como objeto a contratação de empresa especializada na confecção de camisetas e uniformes para suprir as necessidades do Fundo Municipal de Assistência Social, para o exercício de 2015. O edital poderá ser obtido na sala da CPL/PMM, nos úteis, das 07:00hs ás 13:00hs de segunda a sexta - feira, na sede da Prefeitura Municipal de Muricilândia.

Muricilândia -TO, 27 de janeiro de 2015.
LUCIRENE VIEIRA ROSA MONTES
Gestora do Fundo

COMERCIALIZAÇÃO PROIBIDA POR TERCEIROS

PREFEITURA MUNICIPAL DE NOVO JARDIM

EXTRATOS DE TERMOS ADITIVOS

PRIMEIRO TERMO ADITIVO AO CONTRATO DA TOMADE DE PREÇOS Nº 006/2014 PARTES: Nova Terra Construções e Pavimentação Ltda CNPJ Nº 02.136.629/0001-99 e a Prefeitura Municipal de Novo Jardim-To OBJETO: Fica alterado o valor global da obra para R$ 327.954,39(Trezentos e vinte sete mil, novecentos e cinqüenta e quatro reais e trinta e nove centavos), PARA CONSTRUÇÃO DE UMA FEIRA COBERTA NESTE MUNICIPIO DE NOVO JARDIM/TO, REFERENTE AO CONTRATO/OPERAÇÃO Nº 1009755-60 FIRMADO COM O MINISTÉRIO DA AGRICULTURA, PECUARIA E ABASTECIMENTO, PROGRAMA DE DESENVOLVIMENTO DO SETOR AGRÁRIO, DO GOVERNO FEDERAL.. Wagner Vieira Neves .Prefeito Municipal (contratante).DATA DA ASSINATURA: Novo Jardim To, 29(vinte nove) dias do mês de dezembro de 2014. Por ser verdade, dato e assino o presente para que surta seus efeitos.

PRIMEIRO TERMO ADITIVO AO CONTRATO DA TOMADE DE PREÇOS Nº 005/2014 PARTES: Construtora e Serralheria Gurgueia Ltda - ME CNPJ Nº 07.822.476/0001-57 e a Prefeitura Municipal de Novo Jardim-To OBJETO Fica alterado o valor global da obra para R$ 277.085,80(Duzentos e setenta e sete mil, oitenta e cinco reais e oitenta centavos), PARA CONSTRUÇÃO DE UMA QUADRA POLIESPORTIVA NO SETOR ALBUQUERQUE NESTE MUNICIPIO DE NOVO JARDIM/TO, REFERENTE AO CONTRATO/OPERAÇÃO Nº 1014108-15 FIRMADO COM O MINISTÉRIO DOS ESPORTES, PROGRAMA ESPORTE E GRANDES EVENTOS ESPORTIVOS, DO GOVERNO FEDERAL.Wagner Vieira Neves .Prefeito Municipal (contratante).DATA DA ASSINATURA: Novo Jardim To, 01(primeiro) dia do mês de dezembro de 2014. Por ser verdade, dato e assino o presente para que surta seus efeitos.

PREFEITURA MUNICIPAL DE PALMAS

EXTRATO DE CONTRATO DE FORNECIMENTO Nº 449/2014

ESPÉCIE: Fornecimento de produtos alimentícios não perecíveis.
CONTRATANTE: Município de Palmas por Intermédio da Secretaria Municipal de Desenvolvimento Social
CONTRATADA: RG Comercial Ltda.
SIGNATÁRIO CONTRATANTE: Secretária Municipal de Desenvolvimento Social representado por seu secretário em exercício o Senhor Tiago de Paula Andrino.
SIGNATÁRIO CONTRATADO: O representante legal da empresa o Sr Elmo Lúcio da Silva Nortes
OBJETO: Fornecimento de alimentos não perecíveis
VALOR: R$ 13.088,40 (Treze mil e oitenta e oito reais e quarenta centavos).
VIGÊNCIA: 12 meses a partir de 30/12/2014.
BASE LEGAL: Lei n° 10.520, de 17 de julho de 2002, com aplicação subsidiária da lei n° 8.666, de 21 de junho de 1993, tudo constante do processo administrativo do município de Palmas sob o n° 2014038332 e do pregão eletrônico n° 218/2014.
RECURSOS: Funções Programáticas: 03.5800.08.244.0302.6028 Natureza da Despesa 3.3.90.32, Fontes 070090199. Ficha 20143257. Nota de Empenho: 205962.
Palmas, aos 30 dias do mês de dezembro de 2014.

EXTRATO DE CONTRATO DE FORNECIMENTO Nº 450/2014

ESPÉCIE: Fornecimento de Produtos Alimentícios não Perecíveis.
CONTRATANTE: Município de Palmas por Intermédio da Secretaria Municipal de Desenvolvimento Social
CONTRATADA: PS Comercial Ltda - ME.
SIGNATÁRIO CONTRATANTE: Secretária Municipal de Desenvolvimento Social representado por seu secretário em exercício o senhor Tiago de Paula Andrino.
SIGNATÁRIO CONTRATADO: A representante legal da empresa Sra. Nícia Rúbia Soares Souza.
OBJETO: Fornecimento de Alimentos não Perecíveis
VALOR: R$ 11.754.60 (Onze mil e setecentos e cinquenta e quatro reais e sessenta centavos).
VIGÊNCIA: 12 meses a partir de 30/12/2014.
BASE LEGAL: Lei n° 10.520, de 17 de julho de 2002, com aplicação subsidiária da lei n° 8.666, de 21 de junho de 1993, tudo constante do processo administrativo do município de Palmas sob o n° 2014038332 e do pregão eletrônico n° 218/2014.
RECURSOS: Funções Programáticas: 03.5800.08.244.0302.6028 Natureza da Despesa 3.3.90.32, Fontes 070090199. Ficha 20143257. Nota de Empenho: 205965.
Palmas, aos 30 dias do mês de dezembro de 2014.

EXTRATO DE CONTRATO DE FORNECIMENTO Nº 456/2014

ESPÉCIE: Fornecimento de produtos alimentícios não perecíveis.
CONTRATANTE: Município de Palmas por intermédio da Secretaria Municipal de Desenvolvimento Social
CONTRATADA: WVB Vargas - EPP
SIGNATÁRIO CONTRATANTE: Secretária Municipal de Desenvolvimento Social representado por seu secretário em exercício o senhor Tiago de Paula Andrino.
SIGNATÁRIO CONTRATADO: A representante legal da empresa Sr. Wesley Vilas Boas Vargas
OBJETO: Fornecimento de alimentos não perecíveis
VALOR: R$ 29.371,08 (vinte e nove mil e trezentos e setenta e um reais e oito centavos).
VIGÊNCIA: 12 meses a partir de 30/12/2014.
BASE LEGAL: Lei n° 10.520, de 17 de julho de 2002, com aplicação subsidiária da lei n° 8.666, de 21 de junho de 1993, tudo constante do processo administrativo do municipal de Palmas sob o n° 2014038332 e do pregão eletrônico n° 218/2014.
RECURSOS: Funções programáticas: 03.5800.08.244.0302.6028 Natureza da despesa 3.3.90.32. Fontes 070090199. Ficha 20143257. Nota de empenho: 205967.
Palmas, aos 30 dias do mês de dezembro de 2014.

EXTRATO DE CONTRATO DE FORNECIMENTO Nº 457/2014

ESPÉCIE: Fornecimento de Produtos Alimentícios não Perecíveis.
CONTRATANTE: Município de Palmas por Intermédio da Secretaria Municipal de Desenvolvimento Social
CONTRATADA: MJR dos Santos Eireli.
SIGNATÁRIO CONTRATANTE: Secretária Municipal de Desenvolvimento Social representada por seu Secretário em Exercício o Senhor Tiago de Paula Andrino.
SIGNATÁRIO CONTRATADO: A representante legal da empresa Sra. Maria José Rosa dos Santos
OBJETO: Fornecimento de Alimentos não Perecíveis
VALOR: R$ 153.046,72 (Cento e cinquenta e três mil e quarenta e seis reais e setenta e dois centavos).
VIGÊNCIA: 12 meses a partir de 30/12/2014.
BASE LEGAL: Lei n° 10.520, de 17 de julho de 2002, com aplicação subsidiária da lei n° 8.666, de 21 de junho de 1993, tudo constante do processo administrativo do município de Palmas sob o n° 2014038332 e do pregão eletrônico n° 218/2014.
RECURSOS: Funções Programáticas: 03.5800.08.244.0302.6028 Natureza da Despesa 3.3.90.32, Fontes 070090199. Ficha 20143257. Nota de Empenho: 205964.
Palmas, aos 30 dias do mês de dezembro de 2014.

EXTRATO DE CONTRATO DE FORNECIMENTO Nº 458/2014

ESPÉCIE: Fornecimento de produtos alimentícios não perecíveis.
CONTRATANTE: Município de Palmas por Intermédio da Secretaria Municipal de Desenvolvimento Social
CONTRATADA: O e M Multivisão Comercial Ltda - EPP
SIGNATÁRIO CONTRATANTE: Secretária Municipal de Desenvolvimento Social representado por seu secretário em exercício o Senhor Tiago de Paula Andrino.
SIGNATÁRIO CONTRATADO: O procurador da empresa Sr. Márcio Magalhães.
OBJETO: Fornecimento de Alimentos não Perecíveis
VALOR: R$ 23.785,50 (Vinte e três mil e setecentos e oitenta e cinco reais e cinquenta centavos).
VIGÊNCIA: 12 meses a partir de 30/12/2014.
BASE LEGAL: Lei n° 10.520, de 17 de julho de 2002, com aplicação subsidiária da lei n° 8.666, de 21 de junho de 1993, tudo constante do processo administrativo do município de Palmas sob o n° 2014038332 e do pregão eletrônico n° 218/2014.
RECURSOS: Funções Programáticas: 03.5800.08.244.0302.6028 Natureza da Despesa 3.3.90.32, Fontes 070090199. Ficha 20143257. Nota de Empenho: 205963.
Palmas, aos 30 dias do mês de dezembro de 2014.

EXTRATO DE TERMO ADITIVO E RERRATIFICAÇÃO Nº 1 DO CONTRATO Nº 85/2014

ESPÉCIE: CONTRATO DE PRESTAÇÃO DE SERVIÇOS
CONTRATANTE: MUNICÍPIO DE PALMAS
CONTRATADA: CONSTRUTORA VISÃO LTDA - EPP
OBJETO: Termo Aditivo nº 01 ao Contrato de Prestação de Serviços nº 85/2014, referente à execução dos serviços de construção da Unidade Básica de Saúde da Morada do Sol.
ADITAMENTO: Lavram o presente Termo, por mútuo entendimento, para ficar consignado a supressão no valor de R$ 11.337,82 (onze mil trezentos e trinta e sete reais e oitenta e dois centavos), observados os limites legais.
DATA DA ASSINATURA: 26/01/2015
BASE LEGAL: Processo nº 2013031779 (Volumes VII e VIII), nos termos da Lei nº 8.666/93.
VIGÊNCIA: 27/05/2015
SIGNATÁRIOS: João Eduardo Vieira da Cunha e Luiz Carlos Alves Teixeira

PREFEITURA MUNICIPAL DE PARAÍSO DO TOCANTINS

RETIFICAÇÃO

No Extrato publicado no DOU nº 17, do dia 26/01/2015, seção 3, página 242, referente à Tomada de Preços nº 002/2015, de contratação de empresa de engenharia para Reforma e Ampliação da Escola Municipal Irmã Julita, onde se lê: Data de abertura: 06/02/2015; leia-se: Data de abertura: 10/02/2015.

PREFEITURA MUNICIPAL DE RIO DOS BOIS

AVISOS DE LICITAÇÃO
PREGÃO PRESENCIAL Nº 1/2015

Tipo: MENOR PREÇO POR LOTE. Legislação: Lei nº 8.666/93, Lei 10.520/2002 e Decreto nº 3.555/00. Objeto: Lote 1 - Combustível e Lubrificantes; Lote 2 - Combustível e Lubrificantes; Lote 3 - Combustível e Lubrificantes; Lote 4 - Combustível e Lubrificantes. Lote 5 - Combustível e Lubrificantes. Lote 6 - Combustível e Lubrificantes. Data de Abertura: 06 de Fevereiro de 2015 às 14h00min. Local: Av. Bernardo Sayao, 118 - Centro de Rio dos Bois - TO. O Edital e outras informações poderão ser obtidos na Comissão de Licitação, Fone: (63) 3530-1269, em Rio dos Bois - TO.

PREGÃO PRESENCIAL Nº 2/2015

Tipo: MAIOR DESCONTO OFERECIDO PARA PEÇAS E MENOR PREÇO POR SERVIÇO HORA/HOMEM. Legislação: Lei nº 8.666/93, Lei 10.520/2002 e Decreto nº 3.555/00. Objeto: Contratação de empresa especializada na manutenção preventiva e corretiva, assim como a reposição de peças das Máquinas, veículos e Implementos Agrícolas que compõem a frota da Prefeitura Municipal de Rio dos Bois - TO. Data de Abertura: 06 de Fevereiro de 2015 às 17h00min. Local: Av. Bernardo Sayao, 118 - Centro de Rio dos Bois - TO. O Edital e outras informações poderão ser obtidos na Comissão de Licitação, Fone: (63) 3530-1269, em Rio dos Bois- TO.

Rio dos Bois - TO, 26 de janeiro de 2015.
VILMAR FRANCISCO DA SILVA
Pregoeiro

PREFEITURA MUNICIPAL DE RIO SONO

AVISO DE LICITAÇÃO
PREGÃO PRESENCIAL Nº 4/2015

O Município de Rio Sono-TO, torna público para conhecimento dos interessados, que no do dia 10/02/2015, às 09h00min, no Paço Municipal, será realizado o Pregão Presencial Nº 004/2015 - Tipo Menor Preço por Item, cujo objeto é a Aquisição de produtos do gênero alimentício, materiais esportivo, pedagógico, didático, permanente, informática e de limpeza, para manutenção das atividades e programas da Secretaria Municipal de Educação de Rio Sono, de acordo com especificações e quantidades discriminadas no Anexo I - Termo de Referência, que é parte integrante do Edital. Edital e maiores informações encontram-se à disposição na Secretaria Municipal de Administração, com endereço à Praça da Matriz, Nº 280, Centro, Rio Sono-TO e através dos telefones: (63) 3451.1100 e 3451.1083.

Rio Sono-TO, 27 de janeiro de 2015.
PAULO FÉLIX DA SILVA RIBEIRO
Pregoeiro

PREFEITURA MUNICIPAL DE SÃO SALVADOR DO TOCANTINS

AVISOS DE LICITAÇÃO
PREGÕES PRESENCIAIS (*)

A Pregoeira do Município de São Salvador do Tocantins, torna público a realização dos seguintes Processos Licitatórios, conforme relação abaixo:

Nº 1/2015(*) - Contratação de prestação de serviços, na forma de diária, de pedreiro, auxiliar de pedreiro, carpinteiro, marceneiro e serralheiro, para execução de serviços diversos visando a manutenção de bens públicos. Data: 12/02/2015 ás 09h00min.

Nº 2/2015/RP(*) - Contratação de empresas especializadas para execução de serviços de recauchutagem de pneumáticos da frota municipal. Data: 12/02/2015 às 11h00min.

São Salvador do Tocantins/TO, 27 de janeiro de 2015
ÉRIKA SALES
Pregoeira

(*) Republicados por terem saído no DOU-3 de 12/01/2015, página 234, com incorreções do original.

PREGÃO PRESENCIAL Nº 5/2015

Contratação de prestação de serviços diversos para desenvolvimentos das atividades municipais, compreendendo Prefeitura e Fundos Municipais. Data: 12/02/2015 às13h00min.

TOMADA DE PREÇOS Nº 1/2015

Contratação de empresa especializada para conclusão de serviços de pavimentação e complementares. Data: 19/02/2015 às 10h00min. Editais e maiores informações na CPL ou pelo telefone: (63) 3396-1122.

São Salvador do Tocantins/TO, 27 de janeiro de 2015
ÉRIKA SALES
Pregoeira

PREFEITURA MUNICIPAL DE DOIS IRMÃOS DO TOCANTINS
FUNDO MUNICIPAL DE SAÚDE

EXTRATO DE TERMO ADITIVO

2º TERMO ADITIVO DO CONTRATO DE SERVIÇOS nº 01/2014. OBRA: Construção de Unidade Básica de Saúde. CONTRATANTE: Fundo Municipal de Saúde de Dois Irmãos do Tocantins - TO. CONTRATADO: ETP Construtora e Incorporadora Ltda. OBJETO: Prorrogação do prazo de vigência do contrato por mais 89 (oitenta e nove) dias, contados a partir de 01-02-2015, vencendo em 30-04-2015. Signatários: Cláudia Júnia Miranda da Silveira - Contratante/Pedro Lima Marinho de Oliveira - Contratado.

SEM VALOR DE ASSINATURA DA IMPRENSA NACIONAL

Disponível no portal
www.in.gov.br
e na versão impressa

MUSEU DA IMPRENSA PERTENCE AGORA AO MUNDO

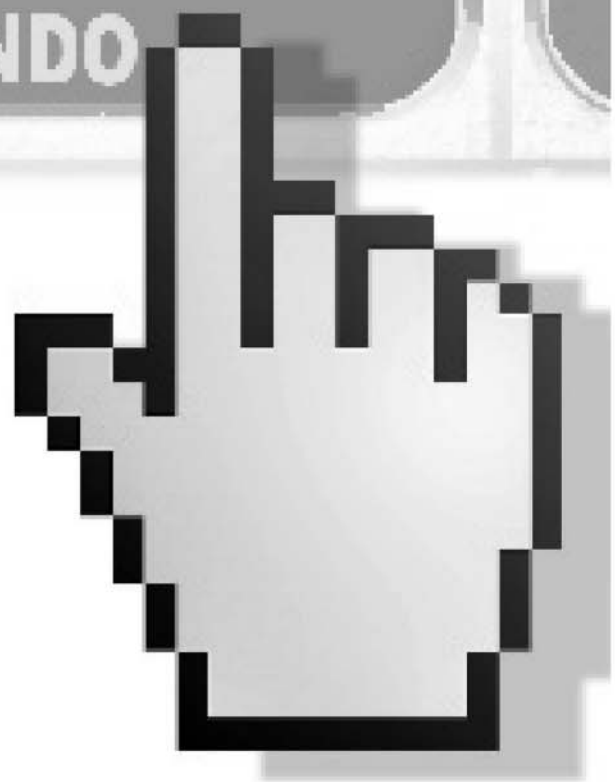

Ficou mais fácil conhecer o acervo de imprensa mais importante do Brasil e oitavo do mundo. A Imprensa Nacional lançou na internet a Visita Virtual ao Museu da Imprensa.

Agora, a distância, é possível conferir a riqueza de peças como o prelo em que trabalhou Machado de Assis, a réplica da primeira impressora manual que chegou ao Brasil em 1808, a bela história dos 300 anos da máquina de escrever, entre outras relíquias.

Com recursos visuais avançados, o internauta vai poder entrar no museu e ver cerca de quatrocentas peças e documentos, que registram a evolução da imprensa no Brasil, com descrições detalhadas sobre algumas delas. Essa acessibilidade estará brevemente também disponível aos portadores de necessidades especiais.

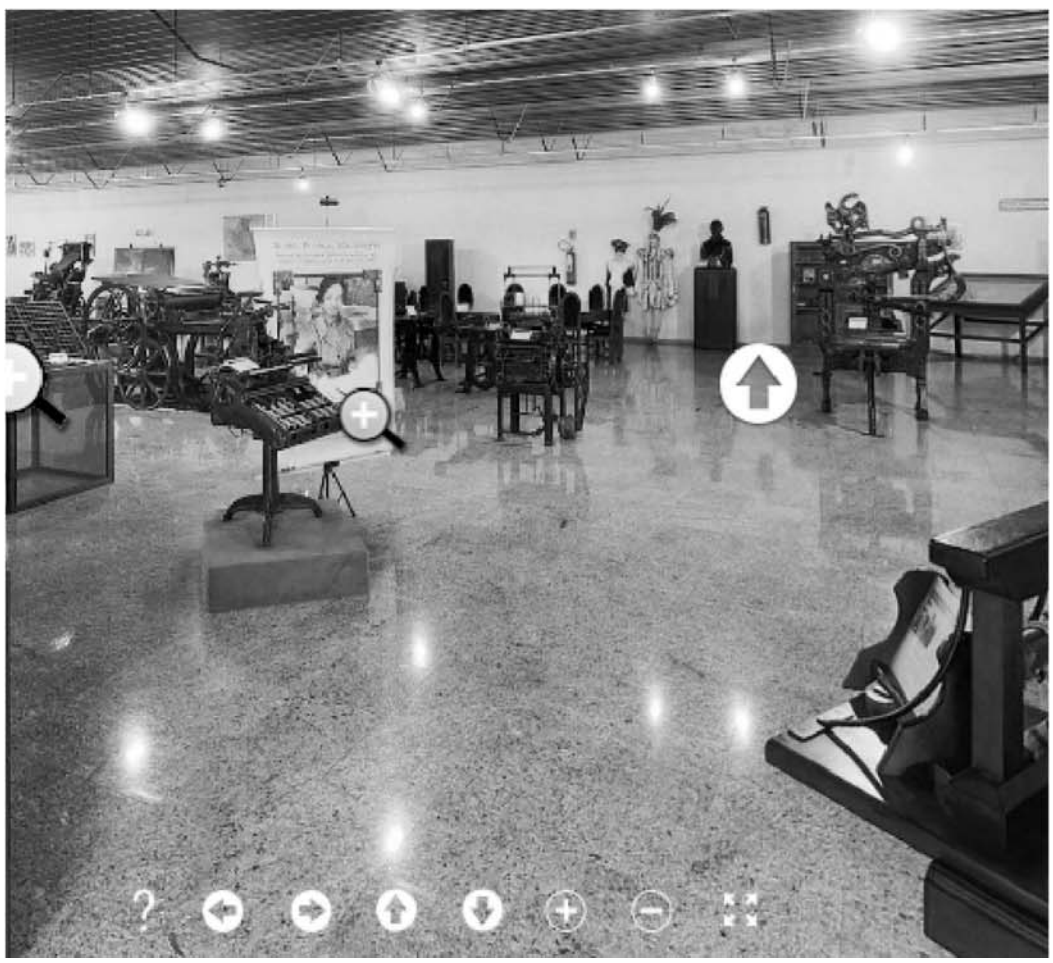

Tudo isso, a um clique do visitante no portal www.in.gov.br.

CUIDADOS SIMPLES PODEM EVITAR DEVOLUÇÕES DE MATÉRIAS

A Imprensa Nacional alerta aos responsáveis pelo encaminhamento de matérias que os arquivos para publicação no Diário Oficial da União, além de devidamente identificados segundo a natureza do ato (tipo do ato), devem conter codificação própria dos formatos, com caracteres de controle, conforme determina o art. 46 da Portaria nº 268, de 5 de outubro de 2009, sob pena de devolução da matéria.

Veja como inserir a codificação dos formatos no texto:

##ATO Tipo de ato

##TEX Texto da matéria

##DAT Data (exceto extratos e retificações)

##ASS Nome da autoridade signatária (exceto extratos e retificações)

##CAR Função da autoridade signatária (exceto extratos e retificações)

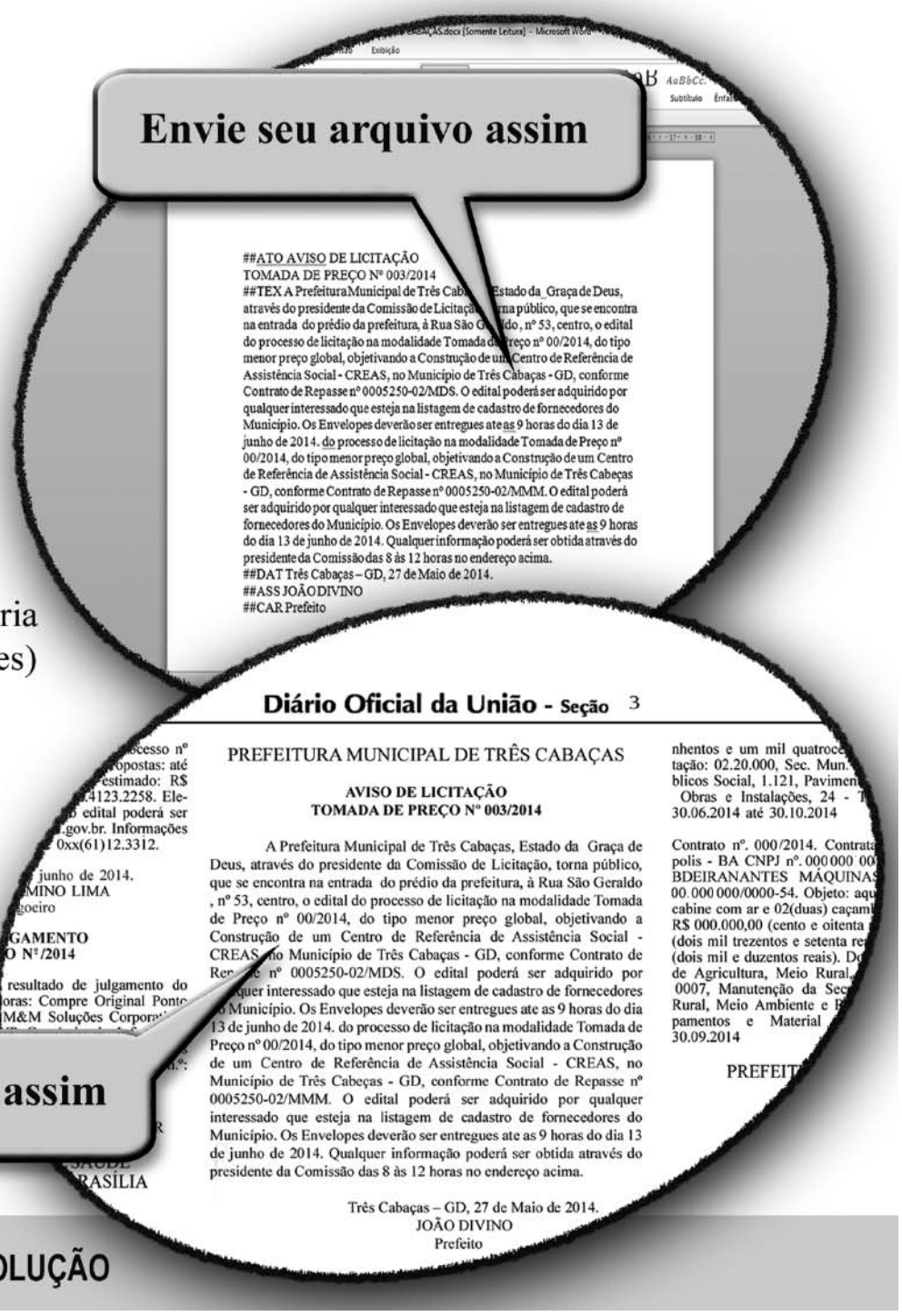

FORMATAÇÃO COMPLETA REDUZ O RISCO DE DEVOLUÇÃO

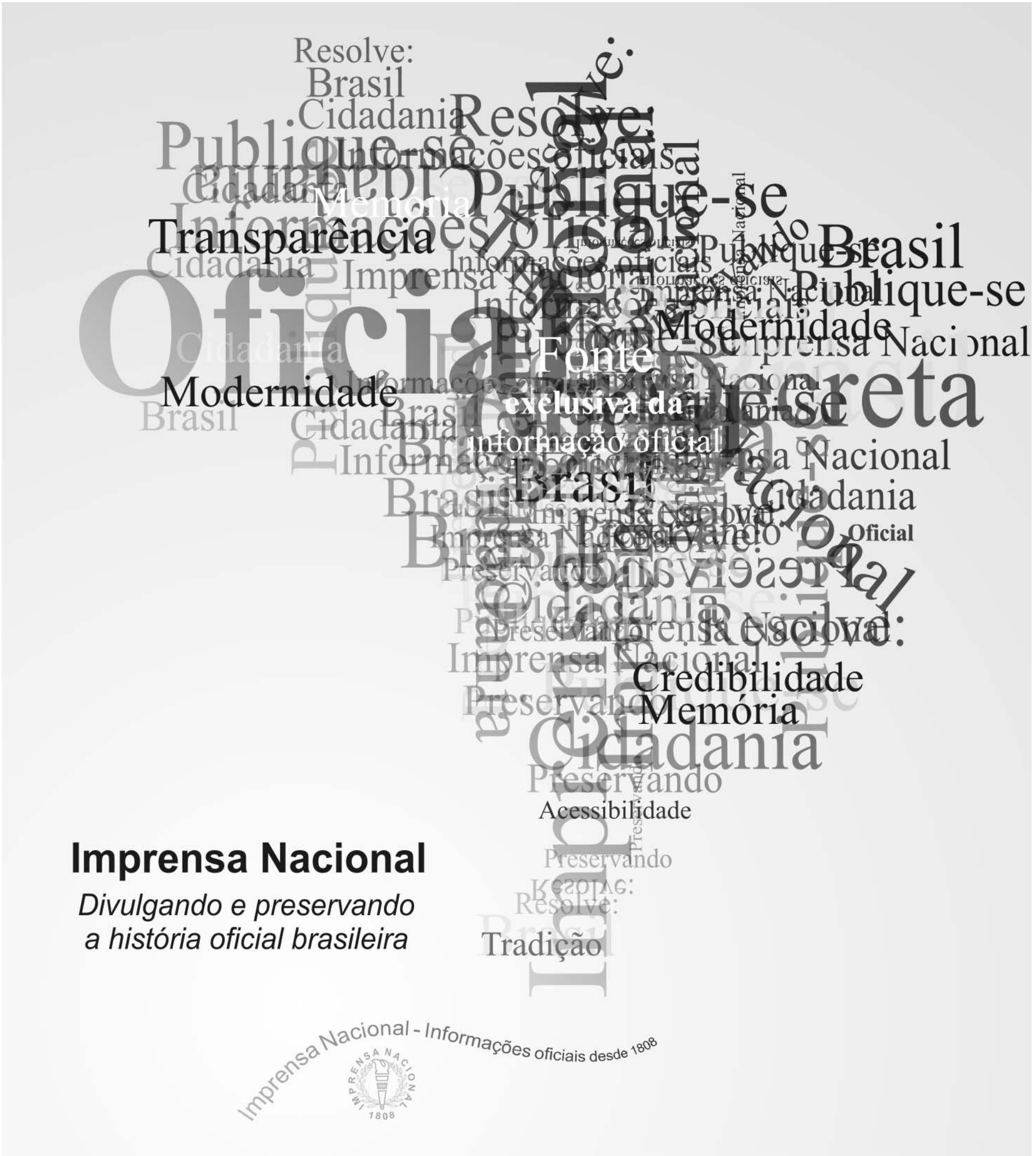
Transparência
Modernidade
Fonte
exclusiva da
informação oficial
Brasil
Oficial
Credibilidade
Memória
Acessibilidade
Tradição
Imprensa Nacional
Divulgando e preservando
a história oficial brasileira
Imprensa Nacional - Informações oficiais desde 1808

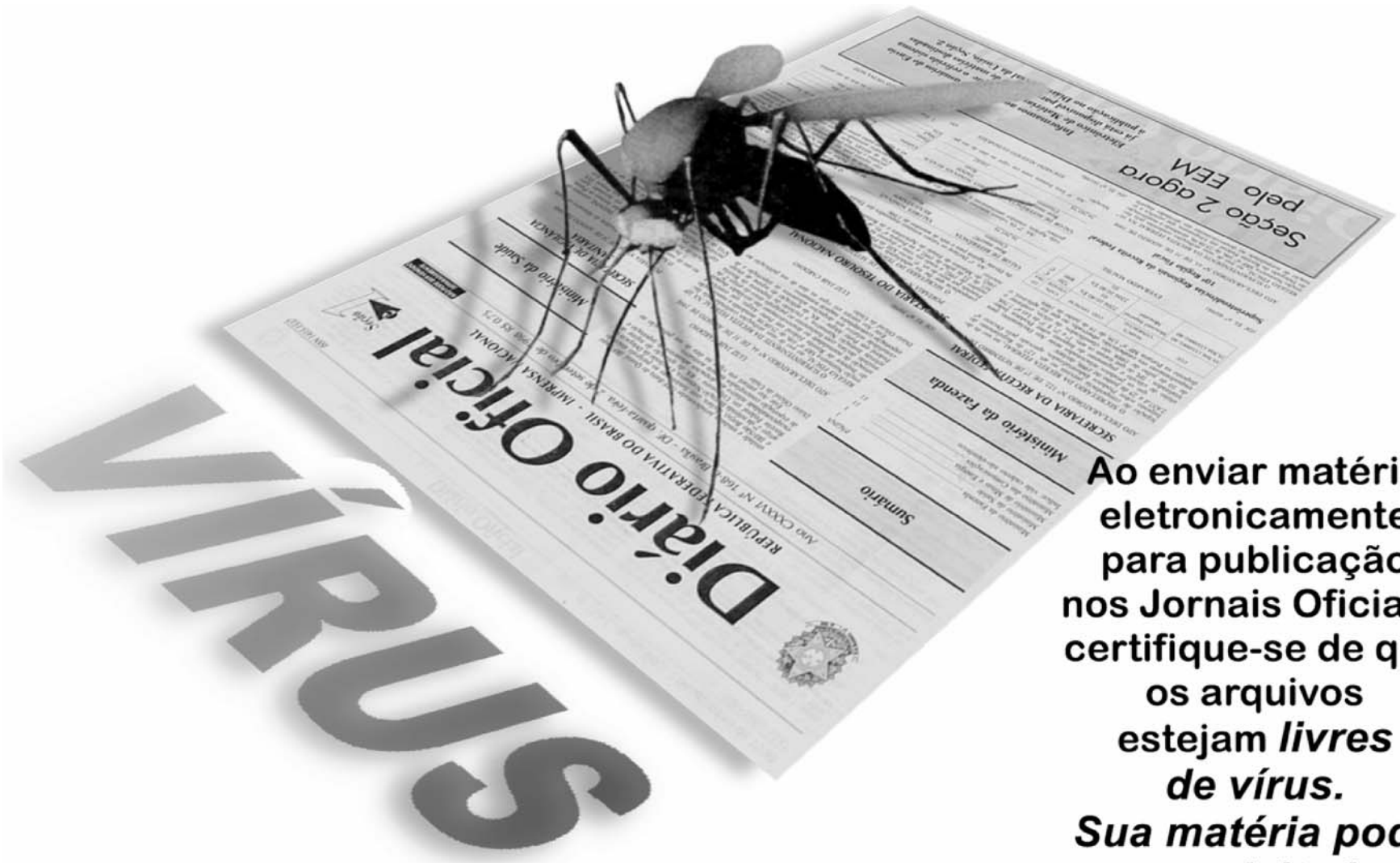

ENVIO ELETRÔNICO DE MATÉRIAS

Ao enviar matéria eletronicamente para publicação nos Jornais Oficiais, certifique-se de que os arquivos estejam *livres de vírus.* *Sua matéria pode ser rejeitada, caso seja constatado algum tipo de contaminação.* Novos tipos de vírus aparecem diariamente, causando transtornos e prejuízos para os usuários de computadores. Portanto, cuidado, seja prudente! *Atualize seu software antivírus* com freqüência, para evitar sua defasagem e ineficácia na eliminação de novos vírus que venham a surgir.