ISSN 1677-7050

DIÁRIO OFICIAL DA UNIÃO

República Federativa do Brasil - Imprensa Nacional

Em circulação desde 1º de outubro de 1862

Ano LV Nº 59

Brasília - DF, quinta-feira, 27 de março de 2014

SEÇÃO 2

Sumário

PÁGINA

Presidência da República 1
Ministério da Agricultura, Pecuária e Abastecimento 5
Ministério da Ciência, Tecnologia e Inovação 7
Ministério da Cultura 7
Ministério da Defesa 9
Ministério da Educação 13
Ministério da Fazenda 35
Ministério da Integração Nacional 37
Ministério da Justiça 38
Ministério da Pesca e Aquicultura 40
Ministério da Previdência Social 40
Ministério da Saúde 42
Ministério das Cidades 45
Ministério das Comunicações 46
Ministério das Relações Exteriores 46
Ministério do Desenvolvimento Agrário 47
Ministério do Desenvolvimento, Indústria e Comércio Exterior ... 47
Ministério do Esporte 48
Ministério do Meio Ambiente 48
Ministério do Planejamento, Orçamento e Gestão 48
Ministério do Trabalho e Emprego 49
Ministério do Turismo 50
Ministério dos Transportes 50
Conselho Nacional do Ministério Público 50
Ministério Público da União 51
Tribunal de Contas da União 53
Defensoria Pública da União 53
Poder Legislativo 54
Poder Judiciário 56
Entidades de Fiscalização do Exercício das Profissões Liberais ... 61
Editais e Avisos 61

Presidência da República

CASA CIVIL

PORTARIAS DE 26 DE MARÇO DE 2014

GABINETE PESSOAL DA PRESIDENTA DA REPÚBLICA

O MINISTRO DE ESTADO CHEFE DA CASA CIVIL DA PRESIDÊNCIA DA REPÚBLICA, no uso de suas atribuições e tendo em vista o disposto no art. 1º do Decreto nº 4.734, de 11 de junho de 2003, resolve

Nº 180 - **NOMEAR**

LENA VÂNIA CARNEIRO PERES, para exercer o cargo de Assessora Especial do Gabinete-Adjunto de Informações em Apoio à Decisão do Gabinete Pessoal da Presidenta da República, código DAS 102.5.

ALOIZIO MERCADANTE OLIVA

TABELA DE PREÇOS DE JORNAIS AVULSOS

Páginas	Distrito Federal	Demais Estados
de 02 a 28	R$ 0,30	R$ 1,80
de 32 a 76	R$ 0,50	R$ 2,00
de 80 a 156	R$ 1,10	R$ 2,60
de 160 a 250	R$ 1,50	R$ 3,00
de 254 a 500	R$ 3,00	R$ 4,50

- Acima de 500 páginas = preço de tabela mais excedente de páginas multiplicado por R$ 0,0107

SECRETARIA DE PORTOS

O MINISTRO DE ESTADO CHEFE DA CASA CIVIL DA PRESIDÊNCIA DA REPÚBLICA, no uso de suas atribuições e tendo em vista o disposto no art. 1º do Decreto nº 4.734, de 11 de junho de 2003, resolve

Nº 181 - **EXONERAR**

PAULO ROBERTO KOZLOWSKI TANNENBAUM do cargo de Diretor do Departamento de Obras e Serviços em Portos Delegados da Secretaria de Infraestrutura Portuária da Secretaria de Portos da Presidência da República, código DAS 101.5.

Nº 182 - **NOMEAR**

ALBER FURTADO DE VASCONCELOS NETO, para exercer o cargo de Diretor do Departamento de Obras e Serviços em Portos Delegados da Secretaria de Infraestrutura Portuária da Secretaria de Portos da Presidência da República, código DAS 101.5.

ALOIZIO MERCADANTE OLIVA

MINISTÉRIO DA FAZENDA

O MINISTRO DE ESTADO CHEFE DA CASA CIVIL DA PRESIDÊNCIA DA REPÚBLICA, no uso de suas atribuições e tendo em vista o disposto no art. 1º do Decreto nº 4.734, de 11 de junho de 2003, resolve

Nº 183 - **EXONERAR**, a pedido,

RUTELLY MARQUES DA SILVA do cargo de Secretário-Adjunto de Acompanhamento Econômico do Ministério da Fazenda, código DAS 101.5, a partir de 21 de março de 2014.

ALOIZIO MERCADANTE OLIVA

MINISTÉRIO DA SAÚDE

O MINISTRO DE ESTADO CHEFE DA CASA CIVIL DA PRESIDÊNCIA DA REPÚBLICA, no uso de suas atribuições e tendo em vista o disposto no art. 1º do Decreto nº 4.734, de 11 de junho de 2003, resolve

Nº 184 - **EXONERAR**

LENA VÂNIA CARNEIRO PERES do cargo de Assessora Especial do Ministro de Estado da Saúde, código DAS 102.5.

ALOIZIO MERCADANTE OLIVA

MINISTÉRIO DO DESENVOLVIMENTO, INDÚSTRIA E COMÉRCIO EXTERIOR

O MINISTRO DE ESTADO CHEFE DA CASA CIVIL DA PRESIDÊNCIA DA REPÚBLICA, no uso de suas atribuições e tendo em vista o disposto no art. 1º do Decreto nº 4.734, de 11 de junho de 2003, resolve

Nº 185 - **NOMEAR**

BRUNO JUNIOR BISINOTO, para exercer o cargo de Procurador-Chefe da Procuradoria Federal junto à Superintendência da Zona Franca de Manaus - SUFRAMA, código DAS 101.4.

ALOIZIO MERCADANTE OLIVA

MINISTÉRIO DO TURISMO

O MINISTRO DE ESTADO CHEFE DA CASA CIVIL DA PRESIDÊNCIA DA REPÚBLICA, no uso de suas atribuições e tendo em vista o disposto no art. 1º do Decreto nº 4.734, de 11 de junho de 2003, resolve

Nº 186 - **NOMEAR**

NEUSVALDO FERREIRA LIMA, para exercer o cargo de Secretário Nacional de Programas de Desenvolvimento do Turismo do Ministério do Turismo, código DAS 101.6, ficando exonerado do que atualmente ocupa.

ALOIZIO MERCADANTE OLIVA

SECRETARIA EXECUTIVA

PORTARIAS DE 26 DE MARÇO DE 2014

O SECRETÁRIO EXECUTIVO DA CASA CIVIL DA PRESIDÊNCIA DA REPÚBLICA, no uso da competência que lhe foi subdelegada pelo inciso I do art. 1º da Portaria nº 590, de 13 de junho de 2007, da Ministra de Estado Chefe da Casa Civil da Presidência da República, e tendo em vista o disposto no Decreto nº 4.734, de 11 de junho de 2003, resolve

Nº 52 - **NOMEAR**

ALINE MENDONÇA BATISTA para exercer o cargo de Assistente no Gabinete da Secretaria-Executiva da Casa Civil da Presidência da República, código DAS 102.2, ficando exonerada do que atualmente ocupa.

Nº 53 - **NOMEAR**

MARISTELLA APARECIDA DIAS para exercer o cargo de Assistente Técnica no Gabinete da Secretaria-Executiva da Casa Civil da Presidência da República, código DAS 102.1.

VALDIR MOYSÉS SIMÃO

INSTITUTO NACIONAL DE TECNOLOGIA DA INFORMAÇÃO

PORTARIA Nº 4, DE 26 DE MARÇO DE 2014

O DIRETOR-PRESIDENTE DO INSTITUTO NACIONAL DE TECNOLOGIA DA INFORMAÇÃO, AUTARQUIA VINCULADA A CASA CIVIL DA PRESIDÊNCIA DA REPÚBLICA, no uso da competência que lhe foi subdelegada pelo inciso III do art. 1º da Portaria nº 590, de 13 de junho de 2007, da Ministra de Estado Chefe da Casa Civil da Presidência da República, e tendo em vista o disposto no art. 9º inciso III do Anexo I do Decreto nº 4.689, de 7 de maio de 2003, publicado no Diário Oficial da União de 08 de maio de 2003, resolve:

NOMEAR

CLARISSA ANDRETTA, para exercer o cargo de Assessor Técnico, código DAS 102.3, no Gabinete do Diretor Presidente, ficando exonerada do cargo que atualmente ocupa.

RENATO DA SILVEIRA MARTINI

EXEMPLAR DE ASSINANTE DA IMPRENSA NACIONAL

SECRETARIA-GERAL
SECRETARIA EXECUTIVA

PORTARIA Nº 123, DE 26 DE MARÇO DE 2014

O SECRETÁRIO EXECUTIVO DA SECRETARIA-GERAL DA PRESIDÊNCIA DA REPÚBLICA, no uso da competência que lhe foi subdelegada pela Portaria nº 270, de 12 de abril de 2012, do Ministro de Estado Chefe da Secretaria-Geral da Presidência da República, resolve

CONCEDER

à servidora requisitada CÁSSIA FERREIRA DE SOUSA, matrícula SIAPE nº 1905572, Gratificação Temporária das Unidades dos Sistemas Estruturadores da Administração Pública Federal - GSISTE, Nível Superior, no Centro de Capacitação e Desenvolvimento da Presidência da República da Coordenação-Geral de Desenvolvimento de Pessoas da Diretoria de Gestão de Pessoas da Secretaria de Administração da Secretaria-Executiva desta Secretaria-Geral.

DIOGO DE SANT'ANA

GABINETE DE SEGURANÇA INSTITUCIONAL

DESPACHO DO MINISTRO
Em 25 de março de 2014

Processo nº 00186.000137/2014-47. Afastamento do País, com ônus para a Presidência da República, inclusive trânsito, do servidor da Secretaria de Acompanhamento e Articulação Institucional do GSI-PR, José Mauro Esteves dos Santos - Assistente - DAS 102.2, para participar das "Reuniões do Grupo Consultivo, dos Especialistas Técnicos e do Arranjo Wassenar no Grupo de Países Supridores Nucleares", a realizarem-se na cidade de Viena, Áustria, no período de 05 a 12 de abril de 2014. Autorizo.

JOSÉ ELITO CARVALHO SIQUEIRA

RETIFICAÇÃO

Na Portaria nº 13 - CH/GSI/PR, de 7 de março de 2014, publicada no Diário Oficial da União n° 46, de 10 de março de 2014, Seção 2, página 3, **onde se lê:** "...Sylvio Rômulo Guimarães de Andrade Júnior (Titular)...", **leia-se:** "...Mauricio Bichara Hortêncio de Medeiros (Titular)...".

PRESIDÊNCIA DA REPÚBLICA
CASA CIVIL
IMPRENSA NACIONAL

DILMA VANA ROUSSEFF
Presidenta da República

ALOIZIO MERCADANTE OLIVA
Ministro de Estado Chefe da Casa Civil

FERNANDO TOLENTINO DE SOUSA VIEIRA
Diretor-Geral da Imprensa Nacional

DIÁRIO OFICIAL DA UNIÃO

SEÇÃO 1
Publicação de atos normativos

SEÇÃO 2
Publicação de atos relativos a pessoal da Administração Pública Federal

SEÇÃO 3
Publicação de contratos, editais, avisos e ineditoriais

JORGE LUIZ ALENCAR GUERRA
Coordenador-Geral de Publicação e Divulgação

ALEXANDRE MIRANDA MACHADO
Coordenador de Editoração e Divulgação Eletrônica dos Jornais Oficiais

FRANCISCO DAS CHAGAS PINTO
Coordenador de Produção

A Imprensa Nacional não possui representantes autorizados para a comercialização de assinaturas impressas e eletrônicas

http://www.in.gov.br ouvidoria@in.gov.br
SIG, Quadra 6, Lote 800, CEP 70610-460, Brasília - DF
CNPJ: 04196645/0001-00
Fone: 0800 725 6787

AGÊNCIA BRASILEIRA DE INTELIGÊNCIA

PORTARIA Nº 164, DE 26 DE MARÇO DE 2014

O DIRETOR-GERAL DA AGÊNCIA BRASILEIRA DE INTELIGÊNCIA DO GABINETE DE SEGURANÇA INSTITUCIONAL DA PRESIDÊNCIA DA REPÚBLICA, no uso das atribuições que lhe confere o Regimento Interno da Agência Brasileira de Inteligência (ABIN), aprovado pela Portaria nº 37/GSI-PR/CH/ABIN, de 17 de outubro de 2008, alterado pela Portaria nº 7/GSIPR/CH/ABIN, de 3 de fevereiro de 2009, resolve:

Art. 1º - Declarar, a contar de 21 de março de 2014, nos termos do inciso VIII do artigo 33 da Lei nº 8.112/90, a pedido do servidor, a vacância do cargo de Oficial Técnico de Inteligência, Nível Superior, Classe Terceira, Padrão II, do Plano de Carreiras e Cargos da ABIN, ocupado pelo servidor matrícula nº 911322, da Agência Brasileira de Inteligência, em virtude de posse em outro cargo público inacumulável.

Art. 2º - Considerando que o servidor não adquiriu a estabilidade prevista no artigo 21 da Lei 8.112, de 1990, a presente declaração de vacância não gera direito à recondução estabelecida no artigo 29 da mesma Lei.

WILSON ROBERTO TREZZA

SECRETARIA EXECUTIVA

PORTARIA Nº 156, DE 26 DE MARÇO DE 2014

O SECRETÁRIO EXECUTIVO DO GABINETE DE SEGURANÇA INSTITUCIONAL DA PRESIDÊNCIA DA REPÚBLICA, no uso da subdelegação de competência que lhe foi conferida pelo art. 1º da Portaria nº 9 - GSI/PR/CH, de 13 de fevereiro de 2009, resolve

DISPENSAR

o Sd MB DIOGO RICARDO GOMES DA COSTA de exercer a função de AUXILIAR, código GR I, na Secretaria de Segurança Presidencial do Gabinete de Segurança Institucional da Presidência da República, a partir de 25 de março de 2014.

ROBERTO SEBASTIÃO PETERNELLI JÚNIOR

SECRETARIA DE RELAÇÕES INSTITUCIONAIS

PORTARIA Nº 19, DE 26 DE MARÇO DE 2014

A MINISTRA DE ESTADO CHEFE DA SECRETARIA DE RELAÇÕES INSTITUCIONAIS DA PRESIDÊNCIA DA REPÚBLICA, no uso de suas atribuições e tendo em vista o disposto no Decreto nº 6.181, de 3 de agosto de 2007, e na Resolução nº 12, de 24 de março de 2014, do Comitê de Articulação Federativa, resolve:

Designar os representantes do Grupo de Trabalho Interfederativo com o objetivo de recomendar conjunto de medidas referentes ao Pacto pela Mobilidade Urbana, na forma abaixo indicada:

I - Ministério das Cidades:
a) Titular: Marco Antônio Vivas Motta;
b) Suplente: Aguiar Gonzaga da Costa;

II - Secretaria de Relações Institucionais da Presidência da República:
a) Titular: Paula Ravanelli Losada;
b) Suplente: Irene Mergener Cunha;

III - Ministério da Fazenda:
a) Titular: Hébrida Verardo Moreira Fam;
b) Suplente: Saulo Quadros Santiago;

IV - Ministério do Planejamento, Orçamento e Gestão:
a) Titular: Maurício Muniz Barreto de Carvalho;
b) Suplente: Natascha Torres Gil Nunes;

V - Instituto de Pesquisa Aplicada - IPEA:
a) Titular: Renato Nunes Balbim;
b) Suplente: Vicente Correia Lima Neto;

VI - Estados:
a) Região Norte
1. Titular: Marilena Mácola Marques;
2. Suplente: Paulo de Castro Ribeiro;

b) Região Sudeste
1. Titular: Francisco Roberto Arantes Filho;
2. Suplente: Rosemeire Aparecida Salgado Pisani;

c) Região Nordeste
1. Titular: Nelson Menezes;
2. Suplente: André Melibeu;

d) Região Centro-Oeste
1. Titular: José Walter Vazques Filho;
2. Suplente: Carlos Chagastelis Martins Leal;

e) Região Sul
1. Titular: Heber Santos;
2. Suplente: Jarbas Fagundes;

VII - Associação Brasileira de Municípios:
a) Titular: Solange Sousa Kreidloro;
b) Suplente: Mauri José Vieira Cruz;

VIII - Confederação Nacional dos Municípios:
a) Titular: Sergio Luiz Perotto;
b) Suplente: Karla Christina Batista;

IX - Frente Nacional de Prefeitos:
a) Titular: Vanderlei Luis Cappelari;
b) Suplente: Maria Cristina Molina;
c) Titular: Katia Maria Moraes;
d) Suplente: Roberto Gregorio da Silva;
e) Titular: Ciro Birman;
f) Suplente: Ana Odila de Paiva

IDELI SALVATTI

ADVOCACIA-GERAL DA UNIÃO
SECRETARIA-GERAL DE ADMINISTRAÇÃO

PORTARIA Nº 109, DE 25 DE MARÇO DE 2014

A SECRETÁRIA-GERAL DE ADMINISTRAÇÃO DA ADVOCACIA-GERAL DA UNIÃO, no uso da competência que lhe foi delegada pela da Portaria nº 51, de 21 de fevereiro de 2013, do Advogado-Geral da União, tendo em vista o disposto no inciso IX do art. 33 da Lei nº 8.112, de 11 de dezembro de 1990, e considerando o que consta do Processo nº 00404.000454/2014-41**,** resolve

DECLARAR A VACÂNCIA

do cargo efetivo de Motorista Oficial, código da vaga nº 134988, ocupado pelo Servidor SEBASTIÃO DE SOUZA PINTO, matrícula Siape nº 6568721, em virtude de seu falecimento, a contar de 12 de dezembro de 2013.

GILDENORA BATISTA DANTAS MILHOMEM

SECRETARIA DE POLÍTICAS PARA AS MULHERES

PORTARIA Nº 50, DE 26 DE MARÇO DE 2014

A MINISTRA DE ESTADO CHEFE DA SECRETARIA DE POLÍTICAS PARA AS MULHERES, DA PRESIDÊNCIA DA REPÚBLICA, no uso de suas atribuições, e tendo em vista o disposto no art. 2º Decreto nº 4.734, de 11 de junho de 2003, resolve:

NOMEAR,

LAIZA MARA NEVES SPAGNA, no cargo de Coordenador da Coordenação - Geral de Fortalecimento da Rede de Atendimento, código DAS 101.3, da Secretaria Nacional de Enfrentamento à Violência contra as Mulheres, da Secretaria de Políticas para as Mulheres da Presidência da República.

ELEONORA MENICUCCI DE OLIVEIRA

DESPACHOS DA MINISTRA
Em 24 de março de 2014

Processo nº. 00036.000346/2014-12 Afastamento do País da servidora ROSA MARIA MARINHO DA ROCHA, matrícula SIAPE nº 1422541 Assessora da Secretaria de Políticas para as Mulheres da Presidência da República, código DAS 102.4, no período de 03 a 09 de abril de 2014, incluindo passagens, com ônus, para participar do Debate Interativo de Alto Nível sobre a Conferência Internacional sobre População e Desenvolvimento , Reunião de Coordenação da Delegação Brasileira na DELBRASONU e posteriormente da 47º Sessão da Comissão sobre População e Desenvolvimento, que será realizada na cidade de Nova Iorque/Estados Unidos. Autorizo.

Processo nº. 00036.000348/2014-12 Afastamento do País da servidora SÔNIA MALHEIROS MIGUEL, matrícula SIAPE nº 1398889 Assessora Especial da Secretaria de Políticas para as Mulheres da Presidência da República, código DAS 102.5, no período de 05 a 12 de abril de 2014, incluindo passagens, com ônus, para participar da Reunião de Coordenação da Delegação Brasileira na DELBRASONU e posteriormente da 47º Sessão da Comissão sobre População e Desenvolvimento, que será realizada na cidade de Nova Iorque/Estados Unidos. Autorizo.

ELEONORA MENICUCCI DE OLIVEIRA

COMERCIALIZAÇÃO PROIBIDA POR TERCEIROS

SECRETARIA DE COMUNICAÇÃO SOCIAL

DESPACHO DO MINISTRO
Em 26 de março de 2014

O MINISTRO DE ESTADO CHEFE DA SECRETARIA DE COMUNICAÇÃO SOCIAL DA PRESIDÊNCIA DA REPÚBLICA, no uso da competência que lhe foi delegada pelo Decreto n° 1.387, de 7 de fevereiro de 1995, modificado pelo Decreto n° 3.025, de 4 de abril de 1999, e tendo em vista o Decreto nº 7.689, de 2 de março de 2012, resolve autorizar o afastamento do País da equipe da Empresa Brasil de Comunicação - EBC que participará da Feira NAB SHOW - National Association Broadcasters - 2014, na cidade de Las Vegas/EUA.

JOSÉ EDUARDO CASTRO MACEDO - Diretor-Geral; EDUARDO DE OLIVEIRA SILVA BICUDO - Superintendente de Suporte e ANDRÉ BARBOSA FILHO - Chefe da Assessoria, no período de 3 a 13 de abril de 2014 e de NILSON ROBERTO DA SILVA, Gerente na Superintendência de Suporte, JOSÉ ANTONIO DE SOUZA GARCIA - Gerente na Superintendência de Suporte, WENDER ALMEIDA DE SOUZA - Assessor II, THIAGO CHAVES FELIPE PEREIRA - Coordenador III e EURICO DE FREITAS TAVARES - Assessor II, no período de 4 a 12 de abril de 2014, inclusive trânsito, com ônus. Processo: 00170.000503/2014-37.

THOMAS TRAUMANN

SECRETARIA DE PORTOS

DESPACHOS DO MINISTRO
Em 26 de março de 2014

O MINISTRO DE ESTADO CHEFE, INTERINO, DA SECRETARIA DE PORTOS DA PRESIDÊNCIA DA REPÚBLICA, no uso da competência que lhe foi delegada pelo Decreto nº. 1.387, de 7 de fevereiro de 1995, modificado pelos Decretos nº. 2.349, de 15 de outubro de 1997 e nº. 3.025, de 12 de abril de 1999, autoriza o seguinte Afastamento do País:

JOSÉ NEWTON BARBOSA GAMA, DAS 102.5, Assessor Especial do Ministro de Estado Chefe da Secretaria de Portos da Presidência República, com ônus, no período de 01 a 06 de abril do corrente ano, inclusive trânsito, conforme disposto no Decreto nº. 91.800, de 18 de outubro de 1985, art.1º, inciso I, para acompanhar e assessorar o Ministro de Estado da Secretaria de Portos da Presidência da República durante o Fórum Econômico Mundial da América Latina 2014, na Cidade do Panamá/Panamá e durante apresentação a ser proferida no *U.S. Business Council* na cidade de Washington/Estados Unidos.

TIAGO DE BARROS CORREIA, DAS 101.6, Secretário de Infraestrutura Portuária da Secretaria de Portos da Presidência da República, com ônus, no período de 03 a 06 de abril do corrente ano, inclusive trânsito, conforme disposto no Decreto nº. 91.800, de 18 de outubro de 1985, art.1º, inciso I, para acompanhar e assessorar o Ministro de Estado da Secretaria de Portos da Presidência da República durante apresentação a ser proferida no *U.S. Business Council* na cidade de Washington/Estados Unidos.

ANTONIO HENRIQUE PINHEIRO SILVEIRA

AGÊNCIA NACIONAL DE TRANSPORTES AQUAVIÁRIOS

RETIFICAÇÃO

Na Portaria nº 138, de 14 de março de 2014, publicada no Diário Oficial, de 17 de março 2014, Seção 2, página 5, **onde se lê:** "...ALEXANDRE LUDGREN RODRIGUES ARANDA...", **leia-se:** "...ALEXANDRE LUNDGREN RODRIGUES ARANDA..."

SECRETARIA DE ASSUNTOS ESTRATÉGICOS
FUNDAÇÃO INSTITUTO DE PESQUISA ECONÔMICA APLICADA

RETIFICAÇÕES

Nas Portarias nºs. 245, 246 e 247, de 13 de dezembro de 2013, publicada no DOU de 26 dew março de 2014, seção 2, página 8,

onde se lê: " PORTARIAS DE 13 DE DEZEMBRO DE 2013...." **leia-se:** "PORTARIAS DE 25 DE MARÇO DE 2014..."

Onde se lê: "... Nº 245 - EXONERAR o servidor LUIZ CLAUDIO KUBOTA**..." leia-se**: "...Nº 34 - EXONERAR o servidor LUIZ CLAUDIO KUBOTA..."

Onde-se lê: "...Nº 246 - NOMEAR o servidor FABIO MONTEIRO VAZ**..." leia-se**: "... Nº 35 - NOMEAR o servidor FABIO MONTEIRO VAZ..."

Onde-se lê: "...Nº 247 - NOMEAR o servidor FELIX GARCIA LOPEZ JUNIOR..." **leia-se**: "...Nº 36 - NOMEAR o servidor FELIX GARCIA LOPEZ JUNIOR..."

Na Portaria nº 033, de 25 de março de 2014, publicada no DOU de 26 de março de 2014, seção 2, página 8, **onde se lê:** "... , da Diretoria de estudos e Políticas Setoriais de Inovação e Infraestrutura - DISET. ..." **leia-se:** "... , da Diretoria de Estudos e Políticas Setoriais de Inovação, Regulação e Infraestrutura - DISET, ficando exonerada do cargo que atualmente ocupa. ..."

SECRETARIA DE AVIAÇÃO CIVIL

PORTARIAS DE 26 DE MARÇO DE 2014

O MINISTRO DE ESTADO CHEFE DA SECRETARIA DE AVIAÇÃO CIVIL DA PRESIDÊNCIA DA REPÚBLICA, no uso da competência que lhe foi subdelegada pelo art. 1º da Portaria nº 1.056, de 11 de junho de 2003, do Ministro de Estado Chefe da Casa Civil da Presidência da República, e tendo em vista o disposto no Decreto nº 4.734, de 11 de junho de 2003, resolve:

Nº 71 - **EXONERAR,** a pedido,

ANDRÉ NUNES do cargo de Gerente de Projeto do Departamento de Administração Interna da Secretaria-Executiva da Secretaria de Aviação Civil da Presidência da República, código DAS 101.4.

Nº 72 - **NOMEAR**

HUGO MENDES DE SOUZA, para exercer o cargo de Assessor no Gabinete da Secretaria de Aviação Civil da Presidência da República, código DAS 102.4.

W. MOREIRA FRANCO

AGÊNCIA NACIONAL DE AVIAÇÃO CIVIL

PORTARIA Nº 730, DE 26 DE MARÇO DE 2014

O DIRETOR-PRESIDENTE SUBSTITUTO DA AGÊNCIA NACIONAL DE AVIAÇÃO CIVIL - ANAC, no uso das atribuições que lhe conferem o art. 16 da Lei nº 11.182, de 27 de setembro de 2005, e o inciso II do art. 35 do Anexo I do Decreto nº 5.731, de 20 de março de 2006, e as autorizações expedidas pelo Ministério do Planejamento, Orçamento e Gestão contidas na Portaria nº 185, de 22 de maio de 2013, publicada no Diário Oficial da União - DOU de 23 de maio de 2013, Seção 1, página 82, e na Portaria nº 35, de 28 de janeiro de 2014, publicada no Diário Oficial da União - DOU de 29 de janeiro de 2014, Seção 1, página 90, resolve:

Art. 1º Nomear em caráter efetivo, os candidatos aprovados no concurso público, objeto do Edital nº 1 - ANAC, de 5 de setembro de 2012, publicado no DOU de 6 de setembro de 2013, Seção 3, páginas 3/15, com resultado homologado pelo Edital nº 10 - ANAC, de 04 de março de 2013, publicado no DOU de 05 de março de 2013, Seção 3, páginas 3/7, a seguir mencionados:

Analista Administrativo - Área 1, Classe A, Padrão I

CLASSIFICAÇÃO	CANDIDATO APROVADO	LOCALIDADE DA VAGA	CÓDIGO DA VAGA
16	FABRICIO ROCHA CORE	Brasília	0818438
17	LEVI FERNANDES DE SOUZA	Brasília	0818444
18	ANA LUCIA FERNANDES DE MACEDO TAVEIRA	Brasília	0818450
19	CARLOS HENRIQUE RODRIGUES TORRES	Brasília	0818451
20	PAULO AUGUSTO FRANCO DE OLIVEIRA CESAR TOLENTINO	Brasília	0818457
21	ANA CAROLINA PEREIRA	Brasília	0818462

Analista Administrativo - Área 4, Classe A, Padrão I

CLASSIFICAÇÃO	CANDIDATO APROVADO	LOCALIDADE DA VAGA	CÓDIGO DA VAGA
7	FLAVIO MARQUES MIGOWSKI CARVALHO	Brasília	0818509
8	EDER FILARDI ALVES SOUZA	Brasília	0818510

Analista Administrativo - Área 5, Classe A, Padrão I

CLASSIFICAÇÃO	CANDIDATO APROVADO	LOCALIDADE DA VAGA	CÓDIGO DA VAGA
3	REGINALDO LIRA DE ARAUJO	Brasília	0818513

Técnico Administrativo, Classe A, Padrão I

CLASSIFICAÇÃO	CANDIDATO APROVADO	LOCALIDADE DA VAGA	CÓDIGO DA VAGA
36	ELENICE RIBEIRO DOS SANTOS	Brasília	0818746
37	MELZAC AMARO DA SILVA	Brasília	0818748
38	FRANCISCO DE ASSIS HOLANDA MONTEIRO FILHO	Brasília	0818760
39	THIAGO DE ARAUJO GOMES	Brasília	0818765
41	THAIS DEL FIACO MALVA	Brasília	0818788
42	ANDRE MARQUES CALDAS	Brasília	0818791
45	ANA PAULA SMIDT NARDELLI	Brasília	0818799

Técnico em Regulação de Aviação Civil - Área 1, Classe A, Padrão I

CLASSIFICAÇÃO	CANDIDATO APROVADO	LOCALIDADE DA VAGA	CÓDIGO DA VAGA
2	LEONARDO CARRERA BARBOSA	Rio de Janeiro	0818038

Técnico em Regulação de Aviação Civil - Área 2, Classe A, Padrão I

CLASSIFICAÇÃO	CANDIDATO APROVADO	LOCALIDADE DA VAGA	CÓDIGO DA VAGA
28	BARBARA MARTINS BRAGA	Brasília	0818052
29	RENATO MAIA NUNES RODRIGUES PEREIRA	Brasília	0818060
30	ROBERTO FERNANDES DE SOUZA JUNIOR	Brasília	0818064
32	RAFAEL DE OLIVEIRA	Brasília	0818085
33	JOAO CARLOS HERTEL SANTIAGO	Brasília	0818087
34	JUNIOR RODRIGO RODRIGUES KUTZNER	Brasília	0818099
35	FLADNNY RANGEL DE ALBUQUERQUE GAIA	Brasília	0818102
36	JULIA RAASCH BRAVO	Brasília	0818116
38	MIRACY DANTAS SEPULVIDA	Brasília	0818119
39	KLEBER HENRIQUE DA SILVA BEZERRA	Brasília	0818123
40	RODRIGO GOMES VIEIRA	Brasília	0818130
6	SAMUEL RICARDO FARIAS PIRES	Rio de Janeiro	0818039
4	JEFERSON CASTRO DE ALMEIDA	São Paulo	0818051

Art. 2º Nomear em caráter efetivo, os candidatos aprovados no concurso público, objeto do Edital nº 1 - ANAC, de 5 de setembro de 2012, publicado no DOU de 6 de setembro de 2013, Seção 3, páginas 3/15, com resultado homologado pelo Edital nº 16 - ANAC, de 11 de abril de 2013, publicado no DOU de 11 de abril de 2013, Seção 3, página 3, a seguir mencionados:

Analista Administrativo - Área 2, Classe A, Padrão I

CLASSIFICAÇÃO	CANDIDATO APROVADO	LOCALIDADE DA VAGA	CÓDIGO DA VAGA
12	LUCIANO PORTILHO TRONCOSO	Brasília	0818473
13	SIMONE SERVATO FERREIRA	Brasília	0818491
14	ULISSES MARINS MALINOSKY	Brasília	0818493
15	THIAGO BARBOSA ANDRADE	Brasília	0818504

EXEMPLAR DE ASSINANTE DA IMPRENSA NACIONAL

Art. 3º Nomear em caráter efetivo, os candidatos aprovados no concurso público, objeto do Edital nº 1 - ANAC, de 5 de setembro de 2012, publicado no DOU de 6 de setembro de 2013, Seção 3, páginas 3/15, com resultado homologado pelo Edital nº 17 - ANAC, de 26 de abril de 2013, publicado no DOU de 29 de abril de 2013, Seção 3, páginas 3/4, a seguir mencionados:

Especialista em Regulação de Aviação Civil - Área 1, Classe A, Padrão I

CLASSI-FICAÇÃO	CANDIDATO APROVADO	LOCALIDADE DA VAGA	CÓDIGO DA VAGA
4	ROBSON VIEIRA MAGALHAES	Rio de Janeiro	0817107
9	WENDERSON SOARES PIRES	São Paulo	0817109

Especialista em Regulação de Aviação Civil - Área 2, Classe A, Padrão I

CLASSI-FICAÇÃO	CANDIDATO APROVADO	LOCALIDADE DA VAGA	CÓDIGO DA VAGA
6	RONALDO WAJNBERG GAMERMANN	Rio de Janeiro	0817110
7	PEDRO DE OLIVA FREIRE	Rio de Janeiro	0817149
6	ANDRE SANTOS FERREIRA RAMOS	São Paulo	0817158
7	MARCOS CASSIO GOULART	São Paulo	0817166
8	VINICIUS ANDREI CONTE	São Paulo	0817167

Especialista em Regulação de Aviação Civil - Área 3, Classe A, Padrão I

CLASSI-FICAÇÃO	CANDIDATO APROVADO	LOCALIDADE DA VAGA	CÓDIGO DA VAGA
16	CASSIO FELIPE BUENO	Brasília	0817169
17	FERNANDA CAIXETA VALIM	Brasília	0817188
18	ANA ELISABETE MITIKO MATSUMOTO MIURA	Brasília	0817204
19	FABIO NUNES DE OLIVEIRA	Brasília	0817205
20	LARISSA MOREIRA COSTA	Brasília	0817240
21	MAURO SANTOS DE MELO	Brasília	0817265

Especialista em Regulação de Aviação Civil - Área 4, Classe A, Padrão I

CLASSI-FICAÇÃO	CANDIDATO APROVADO	LOCALIDADE DA VAGA	CÓDIGO DA VAGA
18	FARLEY DE ABREU SOUSA	Brasília	0817296
19	VINICIUS MEDEIROS DE LIMA	Brasília	0817362
20	LUCAS FREITAS DE ALENCAR	Brasília	0817393
21	ESA PEKKA TAPANI HORTTANAINEN	Brasília	0817411

Especialista em Regulação de Aviação Civil - Área 5, Classe A, Padrão I

CLASSI-FICAÇÃO	CANDIDATO APROVADO	LOCALIDADE DA VAGA	CÓDIGO DA VAGA
12	THIAGO FERAN FREITAS ARAUJO	Brasília	0817415
13	LIANA ISSA LIMA	Brasília	0817505
14	MARCOS VINICIUS DE OLIVEIRA ADUAR	Brasília	0817506
15	VERA LUCIA RODRIGUES ESPINDULA	Brasília	0817516

Especialista em Regulação de Aviação Civil - Área 6, Classe A, Padrão I

CLASSI-FICAÇÃO	CANDIDATO APROVADO	LOCALIDADE DA VAGA	CÓDIGO DA VAGA
13	GABRIEL SANTIAGO MACEDO	Brasília	0817524
14	LUIZ ALVARO DE BARROS ARAUJO FILHO	Brasília	0817540
15	WASHINGTON LUIZ FERREIRA JUNIOR	Brasília	0817557

Art. 4º Tornar pública a desistência de nomeação, por manifestada desistência definitiva, dos candidatos abaixo relacionados, objeto do Edital nº 1 - ANAC, de 5 de setembro de 2012, publicado no DOU de 6 de setembro de 2013, Seção 3, páginas 3/15, e do Edital nº 10 - ANAC, de 04 de março de 2013, publicado no DOU de 05 de março de 2013, Seção 3, páginas 3/7.

CLASSIFI-CAÇÃO	CANDIDATO APROVADO	CARGO/ESPECIALIDADE DA VAGA	LOCALIDADE DA VAGA
22	JEANN FABRICIO BEZERRA DE MELO	ANALISTA ADMINISTRA-TIVO - ÁREA 1	Brasília
3	RENATO CABRAL DIAS DUTRA	ANALISTA ADMINISTRA-TIVO - ÁREA 3	Brasília
40	PATRICK MORCELLI	TÉCNICO ADMINISTRATIVO	Brasília
43	POLYANA COSTA RESENDE	TÉCNICO ADMINISTRATIVO	Brasília
44	RENATO RUBENS AMARAL MAR-QUES FILHO	TÉCNICO ADMINISTRATIVO	Brasília
31	STHEFAN BRUNO MACHADO RIBEIRO	TÉCNICO EM REGULAÇÃO DE AVIAÇÃO CIVIL - ÁREA 2	Brasília
37	PAULO AUGUSTO FRANCO DE OLI-VEIRA CESAR TOLENTINO	TÉCNICO EM REGULAÇÃO DE AVIAÇÃO CIVIL - ÁREA 2	Brasília

Art. 5º Tornar pública a desistência de nomeação, por manifestada desistência definitiva, do candidato abaixo relacionado, objeto do Edital nº 1 - ANAC, de 5 de setembro de 2012, publicado no DOU de 6 de setembro de 2013, Seção 3, páginas 3/15, e do Edital nº 17 - ANAC, de 26 de abril de 2013, publicado no DOU de 29 de abril de 2013, Seção 3, páginas 3/4.

CLASSIFI-CAÇÃO	CANDIDATO APROVADO	CARGO/ESPECIALIDADE DA VAGA	LOCALIDADE DA VAGA
8	MARCELO SCUSSEL	ESPECIALISTA EM REGU-LAÇÃO DE AVIAÇÃO CI-VIL - ÁREA 2	Rio de Janeiro

Art. 6º Nomear em caráter efetivo, os candidatos aprovados no concurso público, objeto do Edital nº 1 - ANAC, de 5 de setembro de 2012, publicado no DOU de 6 de setembro de 2013, Seção 3, páginas 3/15, com resultado homologado pelo Edital nº 10 - ANAC, de 04 de março de 2013, publicado no DOU de 05 de março de 2013, Seção 3, páginas 3/7, a seguir mencionados:

Analista Administrativo - Área 1, Classe A, Padrão I

CLASSI-FICAÇÃO	CANDIDATO APROVADO	LOCALIDADE DA VAGA	CÓDIGO DA VAGA	MOTIVO DA NOMEAÇÃO
23	LEANDRO GONTIJO PIMENTA	Brasília	0818469	Desistência de Jeann Fa-bricio Bezerra de Melo

Analista Administrativo - Área 3, Classe A, Padrão I

CLASSI-FICAÇÃO	CANDIDATO APROVADO	LOCALIDADE DA VAGA	CÓDIGO DA VAGA	MOTIVO DA NOMEAÇÃO
4	LEANDRO DE OLIVEIRA ALBU-QUERQUE	Brasília	0818505	Desistência de Renato Cabral Dias Dutra

Técnico Administrativo, Classe A, Padrão I

CLASSI-FICAÇÃO	CANDIDATO APROVADO	LOCALIDADE DA VAGA	CÓDIGO DA VAGA	MOTIVO DA NOMEAÇÃO
46	PAULO CESAR PEREIRA SOUZA	Brasília	0818800	Desistência de Patrick Morcelli
47	BARBARA VIRGINIA MIRANDA GONZAGA	Brasília	0818796	Desistência de Polyana Costa Resende
48	FERNANDA MACIEL ANDRADE	Brasília	0818797	Desistência de Renato Rubens Amaral Mar-ques Filho

Técnico em Regulação de Aviação Civil - Área 2, Classe A, Padrão I

CLASSI-FICAÇÃO	CANDIDATO APROVADO	LOCALIDADE DA VAGA	CÓDIGO DA VAGA	MOTIVO DA NOMEAÇÃO
41	ANGELO MORAES DE SENNA	Brasília	0818073	Desistência de Sthefan Bruno Machado Ribeiro
42	LUIZ CARLOS DE SOUSA BA-TISTA JUNIOR	Brasília	0818117	Desistência de Paulo Augusto Franco de Oli-veira Cesar Tolentino

Art. 7º Estabelecer que cada candidato nomeado, depois de submetido à inspeção médica oficial, e considerado apto ao exercício do cargo, poderá apresentar-se, às suas expensas, nos termos dos artigos 13, 14, 15 e 16 da Lei nº 8.112, de 11 de dezembro de 1990, para a posse e o exercício, desde que cumpridas todas as formalidades legais relativas à documentação para posse estabelecida no sítio eletrônico da ANAC.

Art. 8º O exercício dos candidatos dar-se-ão no local da unidade federativa para a qual o candidato foi nomeado, conforme endereços informados no Anexo I desta Portaria.

Art. 9º Comunicar que as informações relativas à posse e ao exercício estão disponíveis no sítio eletrônico http://www2.anac.gov.br/concurso2012.

Art. 10 Esta Portaria entra em vigor na data de sua publicação.

CLAUDIO PASSOS SIMÃO

ANEXO I

LOCAL	ENDEREÇO - ANAC
Brasília - DF	Setor Comercial Sul, Quadra 09, Lote C, Edifício Parque Cidade Corporate, Torre A. CEP 70.308-200.
São Paulo - SP	Rua Renascença, 112, Edifício Congonhas Office, Vila Congonhas, São Paulo.. CEP 04.612-010.
Rio de Janeiro - RJ	Avenida Presidente Vargas, 850, Centro, Edifício Torre Boa Vista, 3º andar,. CEP 20.071-001.

COMERCIALIZAÇÃO PROIBIDA POR TERCEIROS

PORTARIA Nº 731, DE 26 DE MARÇO DE 2014

O DIRETOR-PRESIDENTE SUBSTITUTO DA AGÊNCIA NACIONAL DE AVIAÇÃO CIVIL - ANAC, no uso das atribuições que lhe conferem os arts. 16 da Lei nº 11.182, de 27 de setembro de 2005, e 35, inciso II, do Anexo I do Decreto nº 5.731, de 20 de março de 2006, e tendo em vista o Regimento Interno aprovado pela Resolução nº 110, de 15 de setembro de 2009, com as alterações posteriores, e a Portaria nº 2.212, de 10 de novembro de 2011, publicada no Diário Oficial da União de 11 de novembro de 2011, e o disposto no art. 38 da Lei nº 8.112, de 11 de dezembro de 1990, resolve:

DESIGNAR

JOÃO EUDES LEITE SOARES NETO, matrícula SIAPE nº 1585375, para exercer o encargo de substituto eventual do Cargo em Comissão de Procurador-Geral, código CGE II, desta Agência, nos dias 27 e 28 de março de 2014, em virtude de afastamento simultâneo do titular e do substituto previamente designado.

CLÁUDIO PASSOS SIMÃO

SUPERINTENDÊNCIA DE GESTÃO DE PESSOAS

PORTARIA Nº 723, DE 26 DE MARÇO DE 2014

A SUPERINTENDENTE DE GESTÃO DE PESSOAS, no uso das atribuições que lhe confere o art. 1º, inciso I, da Portaria nº 53, de 10 de janeiro de 2013, publicada no BPS V.8, nº 2, de 11 de janeiro de 2013, com fundamento no art. 33, inciso VIII, da Lei nº 8.112, de 11 de dezembro de 1990 e tendo em vista o contido no Processo nº 00058.022783/2014-21, resolve:

Art. 1º Declarar vago, a contar de 12 de março de 2014, por motivo de posse em outro cargo inacumulável, o cargo de Técnico Administrativo, Classe A, Padrão I, do Quadro de Pessoal desta Agência, ocupado por JEANN FABRICIO BEZERRA DE MELO, matrícula SIAPE nº 1725117.

ANTONIA VALERIA MARTINS MACIEL

PORTARIA Nº 728, DE 26 DE MARÇO DE 2014

A SUPERINTENDENTE DE GESTÃO DE PESSOAS, no uso das atribuições que lhe confere o art. 1º, inciso I, da Portaria nº 53, de 10 de janeiro de 2013, publicada no BPS V.8, nº 2, de 11 de janeiro de 2013, com fundamento no art. 33, inciso VIII, da Lei nº 8.112, de 11 de dezembro de 1990 e tendo em vista o contido no Processo nº 00058.022786/2014-64, resolve:

Este documento pode ser verificado no endereço eletrônico http://www.in.gov.br/autenticidade.html, pelo código 00022014032700064

Documento assinado digitalmente conforme MP nº 2.200-2 de 24/08/2001, que institui a Infraestrutura de Chaves Públicas Brasileira - ICP-Brasil.

Art. 1º Declarar vago, a contar de 12 de março de 2014, por motivo de posse em outro cargo inacumulável, o cargo de Analista Administrativo, Classe A, Padrão I, do Quadro de Pessoal desta Agência, ocupado por BRUNO BASTOS NEVES, matrícula SIAPE nº 1689682.

ANTONIA VALERIA MARTINS MACIEL

PORTARIA Nº 729, DE 26 DE MARÇO DE 2014

A SUPERINTENDENTE DE GESTÃO DE PESSOAS, no uso das atribuições que lhe confere o art. 1º, inciso I, da Portaria nº 53, de 10 de janeiro de 2013, publicada no BPS V.8, nº 2, de 11 de janeiro de 2013, com fundamento no art. 33, inciso VIII, da Lei nº 8.112, de 11 de dezembro de 1990 e tendo em vista o contido no Processo nº 00058.021357/2014-70, resolve:

Art. 1º Declarar vago, a contar de 10 de março de 2014, por motivo de posse em outro cargo inacumulável, o cargo de Especialista em Regulação de Aviação Civil, Classe B, Padrão I, do Quadro de Pessoal desta Agência, ocupado por PAULO VITOR DE SOUSA DANTAS, matrícula SIAPE nº 1452989.

Art. 2º Considerando que o servidor adquiriu a estabilidade prevista no art. 21 da Lei nº 8.112, de 1990, a presente vacância gera direito à recondução estabelecida no art. 29 da mesma lei.

ANTONIA VALERIA MARTINS MACIEL

SECRETARIA EXECUTIVA

DESPACHOS DO SECRETÁRIO EXECUTIVO
Em 26 de março de 2014

O SECRETÁRIO EXECUTIVO DA SECRETARIA DE AVIAÇÃO CIVIL DA PRESIDÊNCIA DA REPÚBLICA, no uso da competência que lhe foi delegada pelo art. 1º da Portaria n.º 1, de 4 de janeiro de 2013, do Ministro de Estado Chefe da Secretaria de Aviação Civil da Presidência da República, e tendo em vista o disposto no art. 2º do Decreto n.º 1.387, de 7 de fevereiro de 1995, e no art. 7º, inciso IV e § 4º, do Decreto n.º 7.689, de 2 de março de 2012, resolve autorizar o afastamento do País de ALEXANDRE RODRIGUES FILIZOLA, matrícula SIAPE n.º 1651615, ocupante de cargo comissionado CGE IV, Especialista em Regulação de Aviação Civil da Agência Nacional de Aviação Civil (ANAC), a fim de participar da Reunião da "CAEP - AFTF" da OACI, em Montreal - Canadá, no período de 30 de março a 05 de abril de 2014, inclusive trânsito, com ônus para a ANAC. Processo n.º 00058.022329/2014-70.

O SECRETÁRIO EXECUTIVO DA SECRETARIA DE AVIAÇÃO CIVIL DA PRESIDÊNCIA DA REPÚBLICA, no uso da competência que lhe foi delegada pelo art. 1º da Portaria n.º 1, de 4 de janeiro de 2013, do Ministro de Estado Chefe da Secretaria de Aviação Civil da Presidência da República, e tendo em vista o disposto no art. 2º do Decreto n.º 1.387, de 7 de fevereiro de 1995, e no art. 7º, inciso IV e § 4º, do Decreto n.º 7.689, de 2 de março de 2012, resolve autorizar o afastamento do País de GUILHERME SIKORSKI, matrícula SIAPE n.º 1772574, Especialista em Regulação de Aviação Civil da Agência Nacional de Aviação Civil (ANAC), a fim de participar de Exame de Proficiência de pilotos vinculados à Empresa OceanAir Linhas Aéreas S.A., em Miami - Flórida - EUA, no período de 05 a 08 de abril de 2014, inclusive trânsito, com ônus para a ANAC. Processo n.º 00065.031121/2014-52.

O SECRETÁRIO EXECUTIVO DA SECRETARIA DE AVIAÇÃO CIVIL DA PRESIDÊNCIA DA REPÚBLICA, no uso da competência que lhe foi delegada pelo art. 1º da Portaria n.º 1, de 4 de janeiro de 2013, do Ministro de Estado Chefe da Secretaria de Aviação Civil da Presidência da República, e tendo em vista o disposto no art. 2º do Decreto n.º 1.387, de 7 de fevereiro de 1995, e no art. 7º, inciso IV e § 4º, do Decreto n.º 7.689, de 2 de março de 2012, resolve autorizar o afastamento do País de RAFAEL XIMENES BORGES, matrícula SIAPE n.º 1586983, e de JOÃO SOUZA DIAS GARCIA, matrícula SIAPE n.º 1765794, ocupante do cargo comissionado CGE IV, ambos Especialistas em Regulação de Aviação Civil da Agência Nacional de Aviação Civil (ANAC), a fim de participarem de Reunião do Grupo de Trabalho 1 do Painel de Gestão de Segurança Operacional (SMP) da ICAO, em Seul - Coréia do Sul, no período de 05 a 12 de abril de 2014, inclusive trânsito, com ônus para a ANAC. Processo n.º 00065.029667/2014-43.

O SECRETÁRIO EXECUTIVO DA SECRETARIA DE AVIAÇÃO CIVIL DA PRESIDÊNCIA DA REPÚBLICA, no uso da competência que lhe foi delegada pelo art. 1º da Portaria n.º 1, de 4 de janeiro de 2013, do Ministro de Estado Chefe da Secretaria de Aviação Civil da Presidência da República, e tendo em vista o disposto no art. 2º do Decreto n.º 1.387, de 7 de fevereiro de 1995, e no art. 7º, inciso IV e § 4º, do Decreto n.º 7.689, de 2 de março de 2012, resolve autorizar o afastamento do País de CESAR ROSITO, matrícula SIAPE n.º 1765350, Especialista em Regulação de Aviação Civil da Agência Nacional de Aviação Civil (ANAC), a fim de participar de Exame de Proficiência de pilotos vinculados à Empresa Rio Linhas Aéreas LTDA., em Miami - Flórida - EUA, no período de 05 a 16 de abril de 2014, inclusive trânsito, com ônus para a ANAC. Processo n.º 00065.033101/2014-16.

O SECRETÁRIO EXECUTIVO DA SECRETARIA DE AVIAÇÃO CIVIL DA PRESIDÊNCIA DA REPÚBLICA, no uso da competência que lhe foi delegada pelo art. 1º da Portaria n.º 1, de 4 de janeiro de 2013, do Ministro de Estado Chefe da Secretaria de Aviação Civil da Presidência da República, e tendo em vista o disposto no art. 2º do Decreto n.º 1.387, de 7 de fevereiro de 1995, e no art. 7º, inciso IV e § 4º, do Decreto n.º 7.689, de 2 de março de 2012, resolve autorizar o afastamento do País de RAYMUNDO NONATO DE FREITAS JUNIOR, matrícula SIAPE n.º 1629445, Técnico em Regulação de Aviação Civil da Agência Nacional de Aviação Civil (ANAC), a fim de participar do quinto encontro do "International Civil Aviation Organization" (ICAO) Cabin Safety Group" (ICSG/5), em Montreal - Canadá, no período de 06 a 12 de abril de 2014, inclusive trânsito, com ônus para a ANAC. Processo n.º 00066.000778/2014-68.

GUILHERME WALDER MORA RAMALHO

SECRETARIA DA MICRO E PEQUENA EMPRESA

PORTARIA Nº 15, DE 26 DE MARÇO DE 2014

O MINISTRO DE ESTADO CHEFE DA SECRETARIA DA MICRO E PEQUENA EMPRESA DA PRESIDÊNCIA DA REPÚBLICA, no uso da competência que lhe foi subdelegada pelo art. 1º da Portaria nº 1.056, de 11 de junho de 2003, do Ministro de Estado Chefe da Casa Civil da Presidência da República e tendo em vista o disposto no Decreto nº 8.001, de 10 de maio de 2013, resolve

EXONERAR, a pedido,

CIRO DANIEL SOUZA DA SILVA do cargo de Coordenador-Geral de Integração do Departamento de Registro Empresarial e Integração da Secretaria de Racionalização e Simplificação desta Secretaria, código DAS 101.4, a contar de 25.03.2014.

GUILHERME AFIF DOMINGOS

SECRETARIA DE RACIONALIZAÇÃO E SIMPLIFICAÇÃO
JUNTA COMERCIAL DO DISTRITO FEDERAL

PORTARIA Nº 1, DE 25 DE MARÇO DE 2014

A PRESIDENTE DA JUNTA COMERCIAL DO DISTRITO FEDERAL, no uso de suas atribuições que lhe confere o artigo 7º do Decreto Federal nº 1.800, de 30 de janeiro de 1996, e tendo em vista a Instrução Normativa/DNRC nº 113, de 28 de abril de 2010, que dispõe sobre o processo de concessão de matrícula, seu cancelamento e a fiscalização da atividade de Leiloeiro Público Oficial e dá outras providências, resolve:

Matricular MARIA VITORINO DO NASCIMENTO, RG nº 043103 SSP/MS, CPF nº 163.614.661-91, como Leiloeira Pública Oficial, sob o nº 65, conforme Processo nº 14/012871-9, protocolado na Junta Comercial do Distrito Federal em 21 de fevereiro de 2014.

GISELA SIMIEMA CESCHIN

PORTARIA Nº 2, DE 26 DE MARÇO DE 2014

A PRESIDENTE DA JUNTA COMERCIAL DO DISTRITO FEDERAL, no uso de suas atribuições que lhe confere o artigo 7º do Decreto Federal nº 1.800, de 30 de janeiro de 1996, e tendo em vista a Instrução Normativa/DNRC nº 113, de 28 de abril de 2010, que dispõe sobre o processo de concessão de matrícula, seu cancelamento e a fiscalização da atividade de Leiloeiro Público Oficial e dá outras providências, resolve:

Matricular WASHINGTON LUIZ CORREIA DA SILVA, RG nº 1.315.525 SSP/DF, CPF nº 635.646.531-04, como Leiloeiro Público Oficial, sob o nº 66, conforme Processo nº 14/009954-9, protocolado na Junta Comercial do Distrito Federal em 13 de fevereiro de 2014.

GISELA SIMIEMA CESCHIN

Ministério da Agricultura, Pecuária e Abastecimento

GABINETE DO MINISTRO

PORTARIAS DE 26 DE MARÇO DE 2014

O MINISTRO DE ESTADO DA AGRICULTURA, PECUÁRIA E ABASTECIMENTO, no uso da competência que lhe foi subdelegada pelo art. 1º, inciso I, da Portaria nº 1.056, de 11 de junho de 2003, do Ministro de Estado Chefe da Casa Civil da Presidência da República, e tendo em vista as disposições do Decreto nº 7.127, de 04 de março de 2010, resolve

N° 261 - Exonerar LEOPOLDINA RODRIGUES SOARES do cargo em comissão de Assessor, código DAS 102.4, do Gabinete do Ministro.

N° 262 - Exonerar VIVIANE GONÇALVES DOS SANTOS do cargo em comissão de Assessor, código DAS 102.4, do Gabinete do Ministro.

Nº 263 - Exonerar WILSON RODRIGUES DOS REIS do cargo em comissão de Assessor, código DAS 102.4, do Gabinete do Ministro.

N° 264 - Exonerar THIAGO BRENNER DE JESUS SOUZA do cargo em comissão de Assessor Técnico, código DAS 102.3, do Gabinete do Ministro.

N° 265 - Exonerar CARLOS ANTONIO PEREIRA, do cargo em comissão de Assessor, código DAS 102.4, da Secretaria de Política Agrícola.

N° 266 - Exonerar FABIANO DA SILVA PEREIRA do cargo em comissão de Assessor, código DAS 102.4, do Departamento de Cooperativismo e Associativismo Rural, da Secretaria de Desenvolvimento Agropecuário e Cooperativismo.

N° 267 - Exonerar GERALDO RIBEIRO DOS SANTOS, matrícula SIAPE nº 1359, do cargo em comissão de Assistente Técnico, código DAS 102.1, da Coordenação-Geral do Gabinete do Ministro.

N° 268 - Nomear SALOMÃO TEIXEIRA DE FARIAS, matrícula SIAPE nº 2088, para exercer o cargo em comissão de Assistente Técnico, código DAS 102.1, da Coordenação-Geral do Gabinete do Ministro.

O MINISTRO DE ESTADO DA AGRICULTURA, PECUÁRIA E ABASTECIMENTO, no uso da competência que lhe foi subdelegada pelo artigo 1º, inciso I, da Portaria nº 1.056, de 11 de junho de 2003, do Ministro de Estado Chefe da Casa Civil da Presidência da República, e tendo em vista o disposto no artigo 38, da Lei nº 8.112, de 11 de dezembro de 1990, com a redação dada pela Lei nº 9.527, de 10 de dezembro de 1997, bem como as disposições do Decreto nº 7.127, de 04 de março de 2010, resolve

N° 269 - Designar MARCELO APARECIDO MARTINS TREVISAN, matrícula SIAPE nº 1659993, para exercer o encargo de substituto de Lilian Brasileiro Zeidan, Coordenador, código DAS 101.3 da Coordenação-Geral de Logística e Serviços Gerais, da Subsecretaria de Planejamento, Orçamento e Administração, da Secretaria-Executiva, nos seus afastamentos e impedimentos legais e regulamentares.

N° 270 - Designar LEONARDO AGOSTINHO NOVO, matrícula SIAPE nº 1573942, para exercer o encargo de substituto de Marcelo Cláudio Pereira, Coordenador, código DAS 101.3 da Secretaria de Defesa Agropecuária, nos seus afastamentos e impedimentos legais e regulamentares.

N° 271 - Dispensar, a partir de 11 de março de 2014, CLAUDIMIR ROBERTO SANCHES, matrícula SIAPE nº 1478064, do encargo de substituto do Chefe da Divisão de Política, Produção e Desenvolvimento Agropecuário, código DAS 101.2 da Superintendência Federal de Agricultura, Pecuária e Abastecimento no Distrito Federal.

N° 272 - Designar JOSÉ MARÇAL DOS SANTOS JÚNIOR, matrícula SIAPE nº 1854, para exercer o encargo de substituto do Chefe da Divisão de Política, Produção e Desenvolvimento Agropecuário, código DAS 101.2 da Superintendência Federal de Agricultura, Pecuária e Abastecimento no Distrito Federal, nos seus afastamentos e impedimentos legais e regulamentares.

O MINISTRO DE ESTADO DA AGRICULTURA, PECUÁRIA E ABASTECIMENTO, no uso de suas atribuições e nos termos do art. 4º, inciso II, do Decreto nº 3.644, de 30 de outubro de 2000, publicado no Diário Oficial da União do dia seguinte, e tendo em vista o que consta do Processo nº 21036.003365/2013-81, resolve:

Nº 273 - Conceder reversão ao servidor NARCISO BEZERRA DE FREITAS, Fiscal Federal Agropecuário, classe S, padrão IV, aposentado do Quadro de Pessoal deste Ministério, de acordo com o disposto no art. 2º, inciso II, do Decreto nº 3.644, de 30 de outubro de 2000.

O MINISTRO DE ESTADO DA AGRICULTURA, PECUÁRIA E ABASTECIMENTO, no uso da competência que lhe foi subdelegada pelo artigo 1º, inciso I, da Portaria nº 1.056, de 11 de junho de 2003, do Ministro de Estado Chefe da Casa Civil da Presidência da República, e tendo em vista o disposto no artigo 38, da Lei nº 8.112, de 11 de dezembro de 1990, com a redação dada pela Lei nº 9.527, de 10 de dezembro de 1997, bem como as disposições do Decreto nº 7.127, de 04 de março de 2010, resolve:

Nº 275 - Dispensar, a partir de 08 de janeiro de 2014, HÉBER BRENNER ARAÚJO COSTA, matrícula SIAPE nº 1501671, do encargo de substituto de Coordenador, código DAS 101.3 da Secretaria de Defesa Agropecuária.

O MINISTRO DE ESTADO DA AGRICULTURA, PECUÁRIA E ABASTECIMENTO, no uso da competência que lhe confere o art. 2º, inciso I, do Decreto nº 4.734, de 11 de junho de 2003, e tendo em vista as disposições do Decreto nº 7.127, de 04 de março de 2010, resolve:

Nº 276 - Dispensar, a partir de 10 de março de 2014, IVO PETRÔNIO MOURA DE AQUINO, matrícula SIAPE Nº 1793457, da Função Gratificada de Assistente Intermediário, símbolo FG-1, da Coordenação-Geral do Gabinete do Ministro.

SEM VALOR DE ASSINATURA DA IMPRENSA NACIONAL

O MINISTRO DE ESTADO DA AGRICULTURA, PECUÁRIA E ABASTECIMENTO, no uso da competência que lhe confere o art. 7º, do Decreto nº 4.941, de 29 de dezembro de 2003, resolve:

Nº 277 - Dispensar ANDRESSA ALMEIDA AMARAL DE QUEIROZ, matrícula SIAPE nº 1797333, da Função Comissionada Técnica de Técnico Agropecuário III, código FCT-10, da Secretaria de Desenvolvimento Agropecuário e Cooperativismo.

Nº 278 - Designar LORENA CRISTINA ESMERALDO LEITE, matrícula SIAPE nº 1814871, para exercer a Função Comissionada Técnica de Técnico Agropecuário III, código FCT-10, da Secretaria de Desenvolvimento Agropecuário e Cooperativismo.

NERI GELLER

SECRETARIA EXECUTIVA

DESPACHO DO SECRETÁRIO EXECUTIVO
Em 26 de março de 2014

O SECRETÁRIO EXECUTIVO DO MINISTÉRIO DA AGRICULTURA, PECUÁRIA E ABASTECIMENTO, no uso da atribuição que lhe foi delegada pela Portaria MAPA nº 717, de 16 de agosto de 2013, e no âmbito do Decreto n° 1.387/1995, autoriza o(a) Meteorologista ANETE DOS SANTOS FERNANDES, do Quadro Permanete do INMET, Instituto Nacional de Meteorologia, a afastar-se do País, na forma do disposto no Art. 1°, inciso IV, com o objetivo de participar de treinamento no Escritório Sul-Americano do Centro Nacional de Previsões Ambientais do Serviço Nacional de Meteorologia dos Estados Unidos, em Washington D.C., Estados Unidos da América, no período de 30.3 a 2.8.2014, com ônus para o(a) PI:GESTMET13/MAPA. (Processo n° 21000.001481/2014-54)

Autoriza o(a) Fiscal Federal Agropecuário MANOEL AUGUSTO SOARES JÚNIOR, do Quadro Permanente deste Ministério, lotado no(a) Secretaria de Defesa Agropecuária - SDA, a afastar-se do País, na forma do disposto no Art. 1°, inciso IV, com o objetivo de participar da Conferencia em Rastreabilidade e Intregridade Alimentar e workshops adjacentes relacionados às discussões mundiais em andamento sobre protocolos de rastreabilidade de alimentos e segurança alimentar na Europa e outros diferentes países, em Belfast, Irlanda, no período de 6 a 12.4.2014, com ônus para o(a) PI:RASTREAB13. (Processo n° 21000.001659/2014-67)

Autoriza o(a) Fiscal Federal Agropecuária VALÉRIA STACCHINI FERREIRA HOMEM, do Quadro Permanente deste Ministério, lotado no(a) Secretaria de Defesa Agropecuária - SDA, a afastar-se do País, na forma do disposto no Art. 1°, inciso IV, com o objetivo de participar da Conferencia e workshops adjacentes relacionados às discussões mundiais em andamento sobre protocolos de rastreabilidade de alimentos e segurança alimentar na Europa e outros diferentes países, em Belfast, Irlanda, no período de 6 a 12.4.2014, com ônus para o(a) PI:RASTREAB13. (Processo n° 21000.001660/2014-91)

Autoriza o(a) Fiscal Federal Agropecuário MARCELO AUGUSTO DE FREITAS, do Quadro Permanente deste Ministério, lotado no(a) Secretaria de Desenvolvimento Agropecuário e Cooperativismo - SDC, a afastar-se do País, na forma do disposto no Art. 1°, inciso IV, com o objetivo de participar em Missão Técnica do MAPA para intercâmbio com Portugal sobre olivicultura, em Lisboa, Bragança, Mirandela, Elvas, Évora e Beja, República Portuguesa, no período de 5 a 15.4.2014, com ônus para o(a) PI:APOIOAGRIC13. (Processo n° 21000.001977/2014-28)

Autoriza o(a) Fiscal Federal Agropecuário FÁBIO COELHO CORRÊA DE ARAÚJO, do Quadro Permanente deste Ministério, lotado no(a) Secretaria de Relações Internacionais do Agronegócio - SRI, a afastar-se do País, na forma do disposto no Art. 1°, inciso IV, com o objetivo de participar da Coordenação da Comissão de Alimentos do SGT-8/MERCOSUL, na CXXX Reunião Ordinária da Comissão de Comércio do MERCOSUL, em Montevidéu, República Oriental do Uruguai, no período de 26 a 28.3.2014, com ônus para o(a) PI:MISSÕES 13/SRI. (Processo n° 21000.001968/2014-37)

Autoriza o(a) Meteorologista OSVALDO MACHADO RODRIGUES CABRAL, contratado(a) pela EMBRAPA, sob o regime da CLT, lotado no(a) Meio Ambiente, a afastar-se do País, na forma do disposto no Art. 1°, inciso V, com o objetivo de apresentar trabalho técnico-cientifico "Soil evaparation measurements and modeling in a sugarcane plantation" no simpósio internacional "Evapotranspiration: Challenges in Measurement and Modeling from Leaf to the Landscape Scale and Beyond", em Raleigh, Estados Unidos da América, no período de 5 a 11.4.2014, com ônus limitado. (Processo n° 21000.001892/2014-40)

Autoriza o(a) Biólogo CARLOS ROBERTO PADOVANI, contratado(a) pela EMBRAPA, sob o regime da CLT, lotado no(a) Pantanal, a afastar-se do País, na forma do disposto no Art. 1°, inciso V, com o objetivo de participar do XVII Simpósio Latinoamericano "Produtividade em Gado de Corte" como parte da XXIV Feria Agropecuária Internacional - Agropecruz 2014, em Santa Cruz de la Sierra, República da Bolívia, no período de 6 a 9.4.2014, com ônus limitado. (Processo n° 21000.001900/2014-58)

Autoriza o(a) Engenheiro Agrônomo ARTHUR DA SILVA MARIANTE, contratado(a) pela EMBRAPA, sob o regime da CLT, lotado no(a) CENARGEN, a afastar-se do País, na forma do disposto no Art. 1°, inciso V, com o objetivo de participar do Workshop denominado "Considerações sobre a integração da diversidade genética com os Planos Nacionais de mudanças climáticas - Elaboração de Diretrizes', em Roma, Republica Itáliana, no período de 6 a 10.4.2014, com ônus limitado. (Processo n° 21000.001906/2014-25)

Autoriza o(a) Economista MARCOS ANTONIO GOMES PENA JÚNIOR, contratado(a) pela EMBRAPA, sob o regime da CLT, lotado no(a) Estudos e Capacitação, a afastar-se do País, na forma do disposto no Art. 1°, inciso V, com o objetivo de participar, como técnico, no seminário "Taller em modelos bio-economicos", evento da FAO e conta com o apoio do Instituto Nacional de Investigação Agropecuária (INIA), do Uruguai e do PROCISUR, em La Estanzuela, Colonia, República Oriental do Uruguai, no período de 7 a 10.4.2014, com ônus limitado. (Processo n° 21000.001907/2014-70)

Autoriza o(a) Engenheiro Agrônomo GERALDO BUENO MARTHA JUNIOR, contratado(a) pela EMBRAPA, sob o regime da CLT, lotado no(a) Estudos e Capacitação, a afastar-se do País, na forma do disposto no Art. 1°, inciso V, com o objetivo de participar, como palestrante e debatedor, no seminário "Taller em modelos bio-economicos", organizado pela FAO e com apoio do Instituto Nacional de Investigação Agropecuária (INIA), do Uruguai, e do PROCISUR, em La Estanzuela, Colonia, República Oriental do Uruguai, no período de 7 a 10.4.2014, com ônus limitado. (Processo n° 21000.001897/2014-72)

Autoriza o(a) Engenheiro Agrônomo MARCELO FERNANDES DE OLIVEIRA, contratado(a) pela EMBRAPA, sob o regime da CLT, lotado no(a) Soja, a afastar-se do País, na forma do disposto no Art. 1°, inciso V, com o objetivo de participar de Missão de acompanhamento de PCT/EMBRAPA e Protein Research Foundation (PRF), nas regiões de Pretoria, Brits, Potchefstroon, Bethlehem e Johanesburgo, República da África do Sul, no período de 30.3 a 4.4.2014, com ônus limitado. (Processo n° 21000.001899/2014-61)

Autoriza o(a) Engenheiro Agrônomo NORMAN NEUMAIER, contratado(a) pela EMBRAPA, sob o regime da CLT, lotado no(a) Soja, a afastar-se do País, na forma do disposto no Art. 1°, inciso V, com o objetivo de participar da Missão de acompanhamento de PCT/EMBRAPA e Protein Research Foundation (PRF), nas regiões de Pretoria, Brits, Potchefstroon, Bethlehem e Johanesburgo, República da África do Sul, no período de 30.3 a 4.4.2014, com ônus limitado. (Processo n° 21000.001908/2014-14)

Autoriza o(a) Físico LADISLAU MARTIN NETO, contratado(a) pela EMBRAPA, sob o regime de CLT, Diretor Executivo/Sede Diretoria Executiva de Pesquisa e Desenvolvimento, a afastar-se do País, na forma do disposto no Art. 1°, inciso V, com o objetivo de proferir palestra na 4ª. Edição do Palm Beach Strategic Forum - Tema Geral: Formando a Agenda Global, em Palm Beach, Flórida, Estados Unidos da América, no período de 6 a 9.4.2014, com ônus para o(a) Diretoria Executiva - Fonte 0100. (Processo n° 21000.001905/2014-81)

Autoriza o(a) Engenheiro Agrônomo MURILO FREIRE JUNIOR, contratado(a) pela EMBRAPA, sob o regime de CLT, lotado no(a) Agroindústria de Alimentos, a afastar-se do País, na forma do disposto no Art. 1°, inciso V, com o objetivo de participar de reuniões do componente pós-colheita e agro processamento, no IIAM, realizar visita técnica para avaliação das obras e executar as subatividades A2.2.1.4, A2.2.1.5 e A2.2.1.6 do Projeto de Apoio Técnico aos Programas de Nutrição e Segurança Alimentar do Programa ABC-EMBRAPA Moçambique, em Maputo, República de Moçambique, no período de 5 a 11.4.2014, com ônus para o(a) ABC/MRE. (Processo n° 21000.001904/2014-36)

Autoriza o(a) Zootecnista VINÍCIUS PEREIRA GUIMARÃES, contratado(a) pela EMBRAPA, sob o regime da CLT, lotado no(a) Caprinos e Ovinos, a afastar-se do País, na forma do disposto no Art. 1°, inciso V, com o objetivo de continuar com as atividades do projeto aprovado na Plataforma África-Brasil de Inovação Agropecuária intitulado Production and management options dor improved smallholder goat profitability a ser executado entre a Embrapa Caprinos e Ovinos e a Universidade de Abomey-Calavi, em Cotonou, República do Benin, no período de 7 a 18.4.2014, com ônus limitado. (Processo n° 21000.001896/2014-28)

Autoriza o(a) Engenheira de Alimentos HENRIETTE MONTEIRO CORDEIRO DE AZEREDO, contratado(a) pela EMBRAPA, sob o regime da CLT, lotado no(a) SRI, a afastar-se do País, na forma do disposto no Art. 1°, inciso V, com o objetivo de realizar visitas a institutos de pesquisa na Irlanda, envolvendo reuniões com pesquisadores e apresentações sobre a Embrapa e o programa Labex, em Dublin, Irlanda, no período de 6 a 11.4.2014, com ônus limitado. (Processo n° 21000.001895/2014-83)

Autoriza o(a) Zootecnista SERGIO RUSTICHELLI TEIXEIRA, contratado(a) pela EMBRAPA, sob o regime da CLT, lotado no(a) Gado de Leite, a afastar-se do País, na forma do disposto no Art. 1°, inciso V, com o objetivo de avaliar as ações em andamento, planejamento das ações de conclusão do projeto "Facilitating local level dairy innovation platforms for smallholder farmers", em Nairobi/Homa Bay, República do Quênia, no período de 5 a 16.4.2014, com ônus limitado. (Processo n° 21000.001894/2014-39)

Autoriza o(a) Engenheiro Agrônomo OTAVIO VALENTIM BALSADI, contratado(a) pela EMBRAPA, sob o regime da CLT, lotado no(a) Dep. Transferencia de Tecnologia, a afastar-se do País, na forma do disposto no Art. 1°, inciso V, com o objetivo de participar, como membro em missão técnica da FAO na Nicarágua, com objetivo de contribuir para uma análise completa do sistema de pesquisa e geração de tecnologia agrícola na Nicarágua, em Manágua, República de Nicaragua, no período de 31.3 a 6.4.2014, com ônus limitado. (Processo n° 21000.001903/2014-91)

Autoriza o(a) Engenheiro Agrônomo ANDRÉ YVES CRIBB, contratado(a) pela EMBRAPA, sob o regime de CLT, lotado no(a) Agroindústria de Alimentos, a afastar-se do País, na forma do disposto no Art. 1°, inciso V, com o objetivo de contribuir para a execução da Atividade A.4.1.2 "Estudo da composição, da estruturação e do desempenho das cadeias de hortaliças" do "Projeto de Apoio Técnico aos Programas de Nutrição e Segurança Alimentar de Moçambique", em Maputo, República de Moçambique, no período de 5 a 12.4.2014, com ônus para o(a) ABC/MRE. (Processo n° 21000.001893/2014-94)

Tornar sem efeito a autorização que trata do afastamento do país do Economista WILSON VAZ DE ARAUJO, Servidor da CONAB, à disposição deste Ministério, lotado no(a) SPA, de 17 a 19.3.2014, publicado no D.O.U. de 11.3.2014. (Processo nº 21000.001513/2014-11)

Tornar sem efeito a autorização que trata do afastamento do país do Economista CARLOS AUGUSTO MATTOS SANTANA, Pesquisador da EMBRAPA/SRI, no período de 23 a 28.3.2014, publicado no D.O.U. de 11.3.2014. (Processo nº 21000.001366/2014-80)

JOSÉ GERARDO FONTELLES

SUBSECRETARIA DE PLANEJAMENTO, ORÇAMENTO E ADMINISTRAÇÃO

PORTARIA Nº 86, DE 26 DE MARÇO DE 2014

O SUBSECRETÁRIO DE PLANEJAMENTO, ORÇAMENTO E ADMINISTRAÇÃO, DO MINISTÉRIO DA AGRICULTURA, PECUÁRIA E ABASTECIMENTO, no uso da competência que lhe foi delegada pela Portaria SEGEP nº 1.987, de 29 de novembro de 2012, publicada no Diário Oficial do dia seguinte e, considerando o disposto no inciso II do artigo 3º, do Decreto nº 4.050, de 12 de dezembro de 2001, que regulamentou o art. 93 da Lei nº 8.112, de 11 de dezembro de 1990 e nos Ofícios-Circulares nos 32, de 29 de dezembro de 2000, e 69, de 21 de dezembro de 2001, resolve efetivar pelo prazo de um ano, a seguinte cessão:

Nome	ROSE EDNA MATA VIANNA PONDÉ
Matrícula Siape	1269351
Emprego	Analista
Origem	Companhia Nacional de Abastecimento - CONAB
Para	Governo do Estado da Bahia
Função comissionada	Superintendente de Inclusão e Assistência Alimentar da Secretária de Desenvolvimento Social e Combate a Pobreza do Estado da Bahia, DAS 2-A, cuja hierarquia corresponde ao 2º nível,
Ônus	Órgão cessionário
Processo	21000.001874/2014-68

Art. 1º Caberá ao órgão cessionário efetivar a apresentação do empregado ao seu órgão de origem ao término da cessão.

Art. 2º Cumpre ao cessionário comunicar a frequência do empregado, mensalmente, ao órgão ou entidade cedente.

Art. 3º A presente autorização findará antes de seu término, na hipótese de exoneração ou dispensa do cargo ou função de confiança, caso em que o órgão cessionário deverá providenciar imediatamente a apresentação do empregado ao seu órgão de origem.

Art. 4º Esta Portaria entra em vigor na data de sua publicação.

MARCIO LUIZ DA SILVA CUNHA

COMISSÃO EXECUTIVA DO PLANO DA LAVOURA CACAUEIRA

PORTARIA Nº 84, DE 24 DE MARÇO DE 2014

O Diretor da Comissão Executiva do Plano da Lavoura Cacaueira - CEPLAC, no uso das suas atribuições regimentais constantes da Portaria nº 1.276, de 27/12/2013, do Ministério da Agricultura, Pecuária e Abastecimento, resolve:

Proceder, com vigência a partir de 24 de março 2014, as seguintes alterações no Quadro de Agentes Responsáveis junto à Unidade Gestora indicada, constantes das Portarias CEPLAC nº 132 de 29/05/2009, publicada na seção 2, pág. 4 DOU de 02/06/2009, com atribuições e responsabilidades de ordenamento de despesas e movimentação de contas bancárias.

Código da Unidade Gestora - 130136- CEPLAC-SUEPA/SEREX - Serviço de Extensão Rural. ORDENADOR DE DESPESAS. EXCLUSÃO Substituto: Nilson Nonato Vidal Rossy, CPF: 038.258.682-49. EXCLUSÃO ENCARREGADO DO SETOR FINANCEIRO Substituto: Antônio Marcos da Silva e Souza, CPF: 032.664.602-78.

HELINTON JOSÉ ROCHA

SECRETARIA DE RELAÇÕES INTERNACIONAIS DO AGRONEGÓCIO

DESPACHO DO SECRETÁRIO
Em 26 de março de 2014

O SECRETÁRIO DE RELAÇÕES INTERNACIONAIS DO AGRONEGÓCIO DA SRI/MINISTÉRIO DA AGRICULTURA, PECUÁRIA E ABASTECIMENTO, no uso das atribuições conferidas pela Portaria n° 1.159, de 14 de dezembro de 2010, autoriza o(a) Adido Agrícola ODILSON LUIZ RIBEIRO E SILVA, junto à Embaixada do Brasil em Bruxelas, Reino da Bélgica, a deslocar-se do País para Brasília (Brasil), na forma do disposto no Art. 2°, da citada Portaria, com o objetivo de participar, como palestrante, do Seminário sobre o Impacto das políticas agrícolas dos EUA e da União Européia no agronegócio brasileiro, convidado pela CNA, no período de 25 a 28.3.2014, com ônus limitado. (Processo n° 21000.002086/2014-99)

Autoriza o(a) Adido Agrícola HORRYS FRIAÇA SILVA, junto à Embaixada do Brasil, em Washington, DC, Estados Unidos da América, a deslocar-se do País, para Brasília (Brasil), na forma do disposto no Art. 2°, da citada Portaria, com o objetivo de participar, como palestrante, do Seminário sobre o Impacto das políticas agrícolas dos EUA e da União Européia no agronegócio brasileiro, convidado pela CNA, no período de 25 a 28.3.2014, com ônus limitado. (Processo n° 21000.002087/2014-33)

MARCELO JUNQUEIRA FERRAZ

COMERCIALIZAÇÃO PROIBIDA POR TERCEIROS

Ministério da Ciência, Tecnologia e Inovação

SECRETARIA EXECUTIVA
SUBSECRETARIA DE PLANEJAMENTO, ORÇAMENTO E ADMINISTRAÇÃO

PORTARIAS DE 26 DE MARÇO DE 2014

O SUBSECRETÁRIO DE PLANEJAMENTO, ORÇAMENTO E ADMINISTRAÇÃO, INTERINO, DO MINISTÉRIO DA CIÊNCIA, TECNOLOGIA E INOVAÇÃO, no uso das atribuições que lhe confere o art. 2º da Portaria nº 166, de 16 de abril de 2003, resolve:

Nº 37- Dispensar MAÍRA MURRIETA COSTA, CPF 783.723.211-91, da Função Gratificada, código FG-3, da Secretaria de Desenvolvimento Tecnológico e Inovação - SETEC deste Ministério.

Nº 38-Designar SÉRGIO ROBERTO KNORR VELHO, CPF 421.391.710-04, para exercer a Função Gratificada, código FG-3, da Secretaria de Desenvolvimento Tecnológico e Inovação - SETEC, deste Ministério.

GUILHERME EUCLIDES BRANDÃO

CENTRO DE TECNOLOGIA DA INFORMAÇÃO RENATO ARCHER

PORTARIA Nº 38, DE 12 DE MARÇO DE 2014

O DIRETOR SUBSTITUTO DO CENTRO DE TECNOLOGIA DA INFORMAÇÃO RENATO ARCHER - CTI, unidade de pesquisa do Ministério da Ciência, Tecnologia e Inovação, nomeado por meio da Portaria MCTI nº 652, de 18 de agosto de 2011, publicada no Diário Oficial da União de 19/08/2011, Seção 2, Página 6, em conformidade com as competências delegadas pela Portaria MCT nº 407, de 29/06/2006, e considerando as peças do Processo Administrativo nº 01241.000001/2014-98, resolve:

Designar o servidor SIDNEY PINTO DA CUNHA, matrícula SIAPE nº 673940, CPF nº 643.045.828-87, para exercer a função de substituto do Chefe da Divisão de Tecnologia de Redes - DTR, código DAS 101.2, em seus afastamentos e impedimentos regulamentares.

ANTONIO MONTES FILHO

COMISSÃO NACIONAL DE ENERGIA NUCLEAR
INSTITUTO DE PESQUISAS ENERGÉTICAS E NUCLEARES

PORTARIA Nº 52, DE 24 DE MARÇO DE 2014

O Superintendente do INSTITUTO DE PESQUISAS ENERGÉTICAS E NUCLEARES, unidade conveniada à COMISSÃO NACIONAL DE ENERGIA NUCLEAR - CNEN/SP-IPEN, no uso das atribuições e competência que lhe são conferidas pela Portaria CNEN nº 31, de 12/03/2013, publicada no DOU nº 50, página 6, Seção 2, de 14/03/2013 e Portaria CNEN nº 88, de 17/12/2012, publicada no DOU de 18/12/2012, do Sr. Presidente da Comissão Nacional de Energia Nuclear - CNEN, resolve:

Conceder aposentadoria voluntária por tempo de contribuição, com proventos integrais, a servidora ELIZABETH SONODA KEIKO DANTAS, RG nº 7.118.987-7, CPF nº 007.768.288-27, matrícula SIAPE nº 0668191, ocupante do cargo permanente de Pesquisador Titular, classe U, padrão III, nível superior, vaga nº 418266, do quadro de pessoal da Comissão Nacional de Energia Nuclear, com fundamento no artigo 3º da Emenda Constitucional nº 47, de 05 de julho de 2005, publicada no DOU de 06 de julho de 2005, declarando, em decorrência, a vacância do cargo acima mencionado. (Processo CNEN/IPEN nº 01342000219/2014-12).

JOSÉ CARLOS BRESSIANI

Ministério da Cultura

GABINETE DA MINISTRA

DESPACHOS DO MINISTRO
Em 25 de março de 2014

O MINISTRO DE ESTADO DA CULTURA, INTERINO, em conformidade com o inciso I do art. 1º do Decreto nº 6.532, de 5 de agosto de 2008, e no uso da competência que lhe foi delegada pelo Decreto nº 1.387, de 7 de fevereiro de 1995, com nova redação dada pelo Decreto nº 3.025, de 12 de abril de 1999, autoriza o Afastamento do País do seguinte servidor:

NOME: MÁRIO HENRIQUE COSTA BORGNETH. CARGO/FUNÇÃO: Secretário, Código DAS 101.6. ENTIDADE: Ministério da Cultura. PAÍS DE DESTINO: Moçambique. FINALIDADE DO AFASTAMENTO: participar da IX Reunião de Ministros da Cultura da Comunidade dos Países de Língua Portuguesa - CPLP, em Maputo. PERÍODO DO AFASTAMENTO: de 8 a 12 de abril de 2014, incluindo trânsito. TIPO DE AFASTAMENTO: com ônus/MinC. ENQUADRAMENTO DA VIAGEM: Inciso I do art. 1º do Decreto nº 91.800, de 18 de outubro de 1985, e incisos IV e V do art. 1º do Decreto nº 1.387, de 1995, com nova redação dada pelo Decreto nº 2.349, de 15 de outubro de 1997. (Processo nº 01400.014435/2014-03).

O MINISTRO DE ESTADO DA CULTURA, INTERINO, em conformidade com o inciso I do art. 1º do Decreto nº 6.532, de 5 de agosto de 2008, e no uso da competência que lhe foi delegada pelo Decreto nº 1.387, de 7 de fevereiro de 1995, com nova redação dada pelo Decreto nº 3.025, de 12 de abril de 1999, autoriza o Afastamento do País do seguinte servidor:

NOME: EDUARDO PAREJA COELHO. CARGO/FUNÇÃO: Coordenador, DAS 101.3. ENTIDADE: Ministério da Cultura. PAÍS DE DESTINO: Moçambique. FINALIDADE DO AFASTAMENTO: participar da IX Reunião de Ministros da Cultura da Comunidade dos Países de Língua Portuguesa - CPLP, em Maputo. PERÍODO DO AFASTAMENTO: de 8 a 12 de abril de 2014, incluindo trânsito. TIPO DE AFASTAMENTO: com ônus/MinC. ENQUADRAMENTO DA VIAGEM: Inciso I do art. 1º do Decreto nº 91.800, de 18 de outubro de 1985, e incisos IV e V do art. 1º do Decreto nº 1.387, de 1995, com nova redação dada pelo Decreto nº 2.349, de 15 de outubro de 1997. (Processo nº 01400.014495/2014-18).

O MINISTRO DE ESTADO DA CULTURA, INTERINO, em conformidade com o inciso I do art. 1º do Decreto nº 6.532, de 5 de agosto de 2008, e no uso da competência que lhe foi delegada pelo Decreto nº 1.387, de 7 de fevereiro de 1995, com nova redação dada pelo Decreto nº 3.025, de 12 de abril de 1999, autoriza o Afastamento do País do seguinte servidor:

NOME: GOTSCHALK DA SILVA FRAGA. CARGO/FUNÇÃO: Presidente, Código DAS 101.6. ENTIDADE: Fundação Nacional de Artes - FUNARTE. PAÍS DE DESTINO: Colômbia. FINALIDADE DO AFASTAMENTO: participar da XVI Reunião Ordinária do Comitê Intergovernamental do Programa Iberescena, em Cartagena de Indias, bem como da 14ª Edição do Festival Ibero-Americano de Teatro de Bogotá - FITB, que em 2014 terá o Brasil como País homenageado, em Bogotá. PERÍODO DO AFASTAMENTO: de 30 de março a 7 de abril de 2014, incluindo trânsito. TIPO DE AFASTAMENTO: com ônus/FUNARTE (passagens aéreas e diárias no período de 3 a 7 de abril de 2014). A Agência Espanhola de Cooperação e Promoção Cultural - Governo da Espanha arcará com as diárias no período de 30 de março a 2 de abril de 2014. ENQUADRAMENTO DA VIAGEM: Inciso I do art. 1º do Decreto nº 91.800, de 18 de outubro de 1985, e incisos IV e V do art. 1º do Decreto nº 1.387, de 1995, com nova redação dada pelo Decreto nº 2.349, de 15 de outubro de 1997 (Processo nº 01530.000299/2014-81).

SERGIO BRAUNE SOLON DE PONTES

FUNDAÇÃO BIBLIOTECA NACIONAL

RETIFICAÇÃO

Na Portaria FBN/PRESI Nº 51, publicada no Diário Oficial da União Nº 53, Seção 2, pág. 8, de 19 de março de 2014, onde se lê: de 18 de março de 2014, leia-se: de 17 de março de 2014.

INSTITUTO BRASILEIRO DE MUSEUS

PORTARIAS DE 26 DE MARÇO DE 2014

O PRESIDENTE DO INSTITUTO BRASILEIRO DE MUSEUS - IBRAM, em conformidade com a Portaria Nº 606 de 08 de julho de 2013, no uso da atribuição que lhe confere o art. 20, inciso IV, anexo I, do Decreto nº 6.845 resolve:

Nº 91 - Art. 1º- Tornar sem efeito o ato de provimento dos candidatos abaixo identificados, nomeados pela portaria n° 13 de 16 de janeiro de 2014, publicada no Diário Oficial da União em 20/01/2014, Seção 2, página 07 e 08, por não tomarem posse no prazo previsto na legislação:
Cargo: Assistente Técnico I - Classe A - Padrão I

NOME	CPF	CLASSIFICAÇÃO	CÓDIGO DA VAGA	ORIGEM DA VAGA	EX-OCUPANTE DA VAGA
MICAELE PINHEIRO DO NASCIMENTO FREITAS	02262348197	46º	906459	Vacância por posse em cargo inacumulável	MARIANA DE SOUZA LIMA VELASCO

Cargo: Analista I - Área: Administração - Classe A - Padrão I

NOME	CPF	CLASSIFICAÇÃO	CÓDIGO DA VAGA
FERNANDO LEITE DE GODOY	54549027720	51º	906115

Cargo: Analista I - Área: Engenharia Elétrica - Classe A - Padrão I

NOME	CPF	CLASSIFICAÇÃO	CÓDIGO DA VAGA	CIDADE	LOTAÇÃO
GENILDO NONATO SANTOS	05334482717	5º	906188	Rio de Janeiro	DPMUS

Cargo: Técnico em Assuntos Educacionais - Classe A - Padrão I

NOME	CPF	CLASSIFICAÇÃO	CÓDIGO DA VAGA	ORIGEM DA VAGA	EX-OCUPANTE DA VAGA
MARINA RODRIGUES BRASIL	01544930151	23º	906418	Vacância por posse em cargo inacumulável	RAFAELA MENDES MEDEIROS
AUGUSTO RODRIGUES DE LIMA	72615362100	24º	906419	Vacância excepcional (falecimento)	RODRIGO APARECIDO SERAFIM

Cargo: Analista I - Área: Qualquer Área de Formação - Classe A - Padrão I

NOME	CPF	CLASSIFICAÇÃO	CÓDIGO DA VAGA	ORIGEM DA VAGA	EX-OCUPANTE DA VAGA
RAQUEL ALMEIDA BRAGA	72294558120	22º	906150	Vacância por posse em cargo inacumulável	GABRIEL ARARE ZERBETTO VERA

Cargo: Assistente Técnico - Classe A - Padrão I

NOME	CPF	CLASSIFICAÇÃO	CÓDIGO DA VAGA	CIDADE	LOTAÇÃO	ORIGEM DA VAGA	EX-OCUPANTE DA VAGA
RAFAEL ALBERTI MINOR	94018561091	6º	906475	Florianópolis	Museu Victor Meirelles	Exoneração a pedido	DIEGO FIGUEIREDO SILVA

Cargo: Analista I - Área: Administração - Classe A - Padrão I

NOME	CPF	CLASSIFICAÇÃO	CÓDIGO DA VAGA	CIDADE	LOTAÇÃO	ORIGEM DA VAGA	EX-OCUPANTE DA VAGA
FABIANA DE OLIVEIRA	09295150724	26º	906175	Rio de Janeiro	Museu Raymundo Ottoni de Castro Maya	Vacância por posse em cargo inacumulável	FABIO BRUNO PIMENTA
ESTER ROSANE RIEGER	65299639015	3º	906466	Florianópolis	Museu Victor Meirelles	Vacância por posse em cargo inacumulável	MARIANA GUEDES ARIZA

EXEMPLAR DE ASSINANTE DO IMPRENSA NACIONAL

Art. 2º- Tornar sem efeito o ato de provimento dos candidatos abaixo identificados, nomeados pela portaria n° 13 de 16 de janeiro de 2014, publicada no Diário Oficial da União em 20/01/2014, Seção 2, página 07 e 08, tendo em vista a desistência formal dos candidatos em tomar posse nos referidos cargos:
Cargo: Analista I - Área: Publicidade - Classe A - Padrão I

NOME	CPF	CLASSIFICAÇÃO	CÓDIGO DA VAGA	ORIGEM DA VAGA	EX-OCUPANTE DA VAGA
IARA OVADIA SANTOS	10643344748	4º	906145	Vacância por posse em cargo inacumulável	GUSTAVO ANDRÉ BACELLAR TAVARES DE SOUSA

Cargo: Analista I - Área: Administração - Classe A - Padrão I

NOME	CPF	CLASSIFICAÇÃO	CÓDIGO DA VAGA	CIDADE	LOTAÇÃO	ORIGEM DA VAGA	EX-OCUPANTE DA VAGA
ANTONIO LEAL GUIMARAES	00604770758	25º	906171	Rio de Janeiro	Museu Nacional de Belas Artes	Vacância por posse em cargo inacumulável	LEANDRO CURTY BERGAMINI

Art. 3º- Tornar públicas as desistências, requeridas antes da nomeação, dos candidatos abaixo identificados, tendo em vista a desistência formal dos candidatos em serem nomeados nos referidos cargos:
Cargo: Assistente Técnico - Classe A - Padrão I

NOME	CPF	CLASSIFICAÇÃO	CÓDIGO DA VAGA	CIDADE	LOTAÇÃO	ORIGEM DA VAGA	EX-OCUPANTE DA VAGA
CRISTINA OLINGER RAMOS	03744972909	7º	906475	Florianópolis	Museu Victor Meirelles	Exoneração a pedido	DIEGO FIGUEIREDO SILVA

Cargo: Analista I - Área: Administração - Classe A - Padrão I

NOME	CPF	CLASSIFICAÇÃO	CÓDIGO DA VAGA	CIDADE	LOTAÇÃO	ORIGEM DA VAGA	EX-OCUPANTE DA VAGA
ERIKA BONATO LOTAR ARAUJO	08667611794	27º	906171	Rio de Janeiro	Museu Nacional de Belas Artes	Vacância por posse em cargo inacumulável	LEANDRO CURTY BERGAMINI

Cargo: Analista I - Área: Publicidade - Classe A - Padrão I

NOME	CPF	CLASSIFICAÇÃO	CÓDIGO DA VAGA	ORIGEM DA VAGA	EX-OCUPANTE DA VAGA
ANTONIO ELDER GALVÃO DE CARVALHO LIMA	80750788534	5º	906145	Vacância por posse em cargo inacumulável	GUSTAVO ANDRÉ BACELLAR TAVARES DE SOUSA
EDUARDO SAMPAIO CARDIM	00689199139	6º	906145	Vacância por posse em cargo inacumulável	GUSTAVO ANDRÉ BACELLAR TAVARES DE SOUSA
PAULO RENATO THUMMERER NICOLINI	70624143015	7º	906145	Vacância por posse em cargo inacumulável	GUSTAVO ANDRÉ BACELLAR TAVARES DE SOUSA

O PRESIDENTE DO INSTITUTO BRASILEIRO DE MUSEUS - IBRAM, em conformidade com a Portaria Nº 606 de 08 de julho de 2013, no uso da atribuição que lhe confere o art. 20, inciso IV, anexo I, do Decreto nº 6.845 resolve:

N° 92 - Art. 1º - Nomear, em caráter efetivo, a candidata aprovada no Concurso Público para Provimento de Cargos Efetivos do Plano Especial de Cargos da Cultura do Quadro de Pessoal do Instituto Brasileiro de Museus - IBRAM, objeto do Edital nº 01/DPGI/IBRAM, de 13/01/2010, publicado no Diário Oficial da União em 14/01/2010, homologados em 19/04/2010 e 14/06/2010, e publicação no Diário Oficial da União em 20/04/2010 e 16/06/10, em regime de trabalho de 40 horas semanais, lotação em Brasília, com autorização da Portaria MP nº 335, de 21 de julho de 2010, publicada no Diário Oficial da União em 23/07/2010, e Portaria MP nº 514, de 24 de outubro de 2012, publicada no Diário Oficial da União em 25/10/2012, a seguir mencionada:
Cargo: Assistente Técnico I - Classe A - Padrão I

NOME	CPF	CLASSIFICAÇÃO	CÓDIGO DA VAGA	ORIGEM DA VAGA	EX-OCUPANTE DA VAGA
MAYRA OLIVEIRA PEREIRA BRITO	95272798104	47º	906459	Vacância por posse em cargo inacumulável	MARIANA DE SOUZA LIMA VELASCO

Art. 2º - Nomear, em caráter efetivo, o candidato aprovado no Concurso Público para Provimento de Cargos Efetivos do Plano Especial de Cargos da Cultura do Quadro de Pessoal do Instituto Brasileiro de Museus - IBRAM, objeto do Edital nº 01/DPGI/IBRAM, de 13/01/2010, publicado no Diário Oficial da União em 14/01/2010, homologados em 19/04/2010 e 14/06/2010, e publicação no Diário Oficial da União em 20/04/2010 e 16/06/10, em regime de trabalho de 40 horas semanais, lotação em Brasília, com autorização da Portaria MP nº 335, de 21 de julho de 2010, publicada no Diário Oficial da União em 23/07/2010, e Portaria MP nº 217, de 20 de junho de 2013, publicada no Diário Oficial da União em 21/06/2013, em vaga decorrente da criação na Lei nº 11.906, publicada no DOU em 28/07/2010, a seguir mencionado:
Cargo: Analista I - Área: Administração - Classe A - Padrão I

NOME	CPF	CLASSIFICAÇÃO	CÓDIGO DA VAGA
FERNANDA SOUZA LOPES DE OLIVEIRA	00218548150	52º	906115

Art. 3º - Nomear, em caráter efetivo, os candidatos aprovados no Concurso Público para Provimento de Cargos Efetivos do Plano Especial de Cargos da Cultura do Quadro de Pessoal do Instituto Brasileiro de Museus - IBRAM, objeto do Edital nº 01/DPGI/IBRAM, de 13/01/2010, publicado no Diário Oficial da União em 14/01/2010, homologados em 19/04/2010 e 14/06/2010, e publicação no Diário Oficial da União em 20/04/2010 e 16/06/10, em regime de trabalho de 40 horas semanais, lotação em Brasília, com autorização da Portaria MP nº 335, de 21 de julho de 2010, publicada no Diário Oficial da União em 23/07/2010, e Portaria MP nº 371 de 21 de outubro de 2013, publicada no Diário Oficial da União em 22/10/2013, a seguir mencionados:
Cargo: Técnico em Assuntos Educacionais - Classe A - Padrão I

NOME	CPF	CLASSIFICAÇÃO	CÓDIGO DA VAGA	ORIGEM DA VAGA	EX-OCUPANTE DA VAGA
ARIANA FRANCES CARVALHO DE SOUZA	30386316805	25º	906418	Vacância por posse em cargo inacumulável	RAFAELA MENDES MEDEIROS
CLARA RAMTHUM DO AMARAL	02267051109	26º	906419	Vacância excepcional (falecimento)	RODRIGO APARECIDO SERAFIM

Cargo: Analista I - Área: Publicidade - Classe A - Padrão I

NOME	CPF	CLASSIFICAÇÃO	CÓDIGO DA VAGA	ORIGEM DA VAGA	EX-OCUPANTE DA VAGA
EDMUNDO MENDES BENIGNO NETO	65707478353	8º	906145	Vacância por posse em cargo inacumulável	GUSTAVO ANDRÉ BACELLAR TAVARES DE SOUSA

Cargo: Analista I - Área: Qualquer Área de Formação - Classe A - Padrão I

NOME	CPF	CLASSIFICAÇÃO	CÓDIGO DA VAGA	ORIGEM DA VAGA	EX-OCUPANTE DA VAGA
MARCELO SANTANA HONDA	48277959168	23º	906150	Vacância por posse em cargo inacumulável	GABRIEL ARARE ZERBETTO VERA

Art. 4º - Nomear, em caráter efetivo, os candidatos aprovados no Concurso Público para Provimento de Cargos Efetivos do Plano Especial de Cargos da Cultura do Quadro de Pessoal do Instituto Brasileiro de Museus - IBRAM, objeto do Edital nº 01/DPGI/IBRAM, de 13/01/2010, publicado no Diário Oficial da União em 14/01/2010, homologados em 19/04/2010 e 14/06/2010, e publicação no Diário Oficial da União em 20/04/2010 e 16/06/10, em regime de trabalho de 40 horas semanais, nas respectivas Unidades de Lotação, com autorização da Portaria MP nº 335, de 21 de julho de 2010, publicada no Diário Oficial da União em 23/07/2010, e Portaria MP nº 371 de 21 de outubro de 2013, publicada no Diário Oficial da União em 22/10/2013, a seguir mencionados:
Cargo: Assistente Técnico - Classe A - Padrão I

NOME	CPF	CLASSIFICAÇÃO	CÓDIGO DA VAGA	CIDADE	LOTAÇÃO	ORIGEM DA VAGA	EX-OCUPANTE DA VAGA
EVANDRO OTTO DOS REIS	70370982053	8º	906475	Florianópolis	Museu Victor Meirelles	Exoneração a pedido	DIEGO FIGUEIREDO SILVA

Cargo: Analista I - Área: Administração - Classe A - Padrão I

NOME	CPF	CLASSIFICAÇÃO	CÓDIGO DA VAGA	CIDADE	LOTAÇÃO	ORIGEM DA VAGA	EX-OCUPANTE DA VAGA
CLARISSA ALTIERI MONTEIRO	05748809761	28º	906171	Rio de Janeiro	Museu Nacional de Belas Artes	Vacância por posse em cargo inacumulável	LEANDRO CURTY BERGAMINI
MARCOS DIAS CAETANO SIMOES	09935165728	29º	906175	Rio de Janeiro	Museu Raymundo Ottoni de Castro Maya	Vacância por posse em cargo inacumulável	FABIO BRUNO PIMENTA

Art. 5º - Nomear, em caráter efetivo, os candidatos aprovados no Concurso Público para Provimento de Cargos Efetivos do Plano Especial de Cargos da Cultura do Quadro de Pessoal do Instituto Brasileiro de Museus - IBRAM, objeto do Edital nº 01/DPGI/IBRAM, de 13/01/2010, publicado no Diário Oficial da União em 14/01/2010, homologados em 19/04/2010 e 14/06/2010, e publicação no Diário Oficial da União em 20/04/2010 e 16/06/10, em regime de trabalho de 40 horas semanais, lotação em Brasília, com autorização da Portaria MP nº 335, de 21 de julho de 2010, publicada no Diário Oficial da União em 23/07/2010, e Portaria MP nº 16 de 21 de janeiro de 2014, publicada no Diário Oficial da União em 22/01/2014, a seguir mencionados:
Cargo: Assistente Técnico I - Classe A - Padrão I - PNE

NOME	CPF	CLASSIFICAÇÃO	CÓDIGO DA VAGA	ORIGEM DA VAGA	EX-OCUPANTE DA VAGA
ANDRÉ CORREA TELES	73300004187	6º	906459	Vacância por posse em cargo inacumulável	MARCIO EUSTAQUIO DO NASCIMENTO FERREIRA

Art. 6º - Nomear, em caráter efetivo, os candidatos aprovados no Concurso Público para Provimento de Cargos Efetivos do Plano Especial de Cargos da Cultura do Quadro de Pessoal do Instituto Brasileiro de Museus - IBRAM, objeto do Edital nº 01/DPGI/IBRAM, de 13/01/2010, publicado no Diário Oficial da União em 14/01/2010, homologados em 19/04/2010 e 14/06/2010, e publicação no Diário Oficial da União em 20/04/2010 e 16/06/10, em regime de trabalho de 40 horas semanais, nas respectivas Unidades de Lotação, com autorização da Portaria MP nº 335, de 21 de julho de 2010, publicada no Diário Oficial da União em 23/07/2010, e Portaria MP nº 16 de 21 de janeiro de 2014, publicada no Diário Oficial da União em 22/01/2014, a seguir mencionados:
Cargo: Assistente Técnico - Classe A - Padrão I - PNE

NOME	CPF	CLASSIFICAÇÃO	CÓDIGO DA VAGA	CIDADE	LOTAÇÃO	ORIGEM DA VAGA	EX-OCUPANTE DA VAGA
LUIZ MOURA BARBOSA	01935657739	2º	906475	Rio de Janeiro	CGSIM	Vacância por posse em cargo inacumulável	RAQUEL DOS SANTOS FERREIRA

ANGELO OSWALDO DE ARAÚJO SANTOS

COMERCIALIZAÇÃO PROIBIDA POR TERCEIROS

INSTITUTO DO PATRIMÔNIO HISTÓRICO E ARTÍSTICO NACIONAL

PORTARIAS DE 26 DE MARÇO DE 2014

A PRESIDENTA DO INSTITUTO DO PATRIMÔNIO HISTÓRICO E ARTÍSTICO NACIONAL - IPHAN, no uso das atribuições que lhe são conferidas pelo Art. 114, inciso V e considerando o Art 141 do Regimento Interno anexo à Portaria MinC nº 62, de 05 de julho de 2012, resolve:

Nª 149 - Art. 1º. Prorrogar, por 90 (noventa) dias, o prazo de conclusão dos trabalhos da Comissão de Acompanhamento e avaliação do Regimento Interno do Instituto do Patrimônio Histórico e Artístico Nacional - IPHAN, constituída pela Portaria n° 539, de 25.11.2013, publicada no DOU de 27.11.2013;

Art. 2º. Esta Portaria entra em vigor na data de sua publicação.

A PRESIDENTA DO INSTITUTO DO PATRIMÔNIO HISTÓRICO E ARTÍSTICO NACIONAL, no uso das atribuições que lhe confere o art. 21, Inciso V, anexo I, do Decreto nº 6.844, de 07 de maio de 2009, considerando o disposto na Portaria nº. 92, de 05 de julho de 2012, publicada no DOU de 09 de julho de 2012, resolve:

Nª 153 - Exonerar, a pedido, ANTÔNIA FLÁVIA BEZERRA MARQUES, CPF n° 446.620.922-72, do cargo em comissão de Chefe da Divisão Técnica, código DAS 101.2, da Superintendência do IPHAN no Estado de Roraima, a contar de 25 de fevereiro de 2014 (Processo nº. 01450.007448/2011-80).

Nª 154 - Nomear DAYANA FIGUEIREDO BEDNARCZUK, CPF n°. 770.031.362-87, para o cargo em comissão de Chefe da Divisão Técnica, código DAS 101.2, da Superintendência do IPHAN no Estado de Roraima (Processo nº. 01450.004972/2014-41).

Nª 155 - Exonerar EVERTON LOPES DE BRITO, CPF n° 523.617.992-00, do cargo em comissão de Chefe da Divisão Administrativa, código DAS 101.2, da Superintendência do IPHAN em Rondônia, a contar de 24 de março de 2014 (Processo nº. 01450.005242/2011-15).

Nª 156 - Nomear LUCIMARA GONÇALVES DE REZENDE, CPF n° 559.164.579-87, para o cargo em comissão de Chefe da Divisão Administrativa, código DAS 101.2, da Superintendência do IPHAN em Rondônia (Processo nº. 01450.004966/2014-94).

JUREMA MACHADO

DEPARTAMENTO DE PLANEJAMENTO E ADMINISTRAÇÃO

PORTARIA Nº 26, DE 17 DE FEVEREIRO DE 2014

O DIRETOR DO DEPARTAMENTO DE PLANEJAMENTO E ADMINISTRAÇÃO DO INSTITUTO DO PATRIMÔNIO HISTÓRICO E ARTÍSTICO NACIONAL - IPHAN, no uso das atribuições que lhe confere o art. 22, Anexo I, do Decreto nº 6.844, de 07 de maio de 2009 e pelo Decreto s/nº do dia 28 de janeiro de 2014 no DOU, considerando o disposto na Portaria MINC nº. 92, de 05 de julho de 2012, publicada no DOU de 09 de julho de 2012, e na Ordem de Serviços/DPA/IPHAN nº. 03 de 30 de maio de 1997, e as determinações contidas no art. 67 de Lei 8666, 21 de junho de 1993 e suas alterações posteriores, resolve:

I - Dispensar o WASHINGTON FERNANDES, matrícula nº. 749537, das funções de Substituto de Ordenador de Despesas no âmbito da Administração do IPHAN no Palácio Gustavo Capanema - UG 343028.

II - Designar o servidor ANTÔNIO CARLOS DA ROSA, matrícula SIAPE nº 223249, para exercer as funções de Substituto de Ordenador de Despesas no âmbito da Administração do IPHAN no Palácio Gustavo Capanema - UG 343028.

III - Esta Portaria entrará em vigor na data de sua publicação.

MARCOS JOSÉ SILVA RÊGO

SUPERINTENDÊNCIA NO AMAZONAS

PORTARIA Nº 3, DE 26 DE MARÇO DE 2014

A SUPERINTENDENTE SUBSTITUTA DA SUPERINTENDÊNCIA DO INSTITUTO DO PATRIMÔNIO HISTÓRICO E ARTÍSTICO NACIONAL - IPHAN/AM, no uso de suas atribuições legais, conferidas pela Portaria nº 673, de 20/10/2009, e tendo em vista o disposto na Lei nº 8.666/93, resolve:

Constituir Comissão de Licitação no âmbito da Superintendência do IPHAN no Amazonas, composta pelos Servidores abaixo indicados:

1-Jorge Tenório Lucchesi - Matricula nº. 222936 - Presidente

2-Hellinton Staevie dos Santos - Matrícula nº. 1750846 - Membro

3-Luiz Cesar Martin de Carvalho - Matricula n° 2087779 - Membro

Fica designado o Servidor Hellinton Staevie dos Santos para substituir o Presidente nos seus impedimentos legais e eventuais.

Esta Portaria entra em vigor na data de sua publicação.

HELOIZA HELENA MARTINS ARAUJO

SECRETARIA DO AUDIOVISUAL

PORTARIA Nº 22, DE 25 DE MARÇO DE 2014

A SECRETARIA DO AUDIOVISUAL DO MINISTÉRIO DA CULTURA - SAv/MinC, no uso da competência que lhe confere o Decreto nº 7.743, de 31 de maio de 2012, e tendo em vista o disposto no Edital nº 07, de 27 de setembro de 2013, resolve:

Art. 1º Tornar pública a composição da comissão responsável pelas fases de Classificação Regional e Seleção Nacional, descritas nos subitens 5.6 e 5.17 do Edital nº 07, de 27 de setembro de 2013 - Edital de Apoio à Produção de Documentários - Longa Doc 2013, publicado no DOU, de 30 de setembro de 2013:

Caio Júlio Cesaro
Cynthia Gomes Falcão Pereira
Lisandro Magalhães Nogueira
Luiz Guilherme de Souza Lima Pádua
Walter da Silva Silveira

Art. 2º Esta Portaria entra em vigor na data de sua publicação.

MÁRIO BORGNETH
Secretário

Ministério da Defesa

GABINETE DO MINISTRO

PORTARIAS/MD, DE 26 DE MARÇO DE 2014

O MINISTRO DE ESTADO DA DEFESA, no uso de suas atribuições que lhe confere o Art 2º, inciso I, alínea a, da Portaria Normativa nº 545/MD, de 07 de março de 2014, e tendo em vista o disposto na Portaria Normativa nº 96, de 21 de janeiro de 2010, resolve:

Nº 743-Art. 1º- Designar os militares abaixo relacionados, para compor o Destacamento de Segurança da Embaixada do Brasil em Assunção - Paraguai, no período de 11 de abril de 2014 a 18 de abril de 2015, devendo se ausentar do País a partir do dia 6 de abril de 2014 e retornar ao País até o dia 19 de maio de 2015.

SO-FN-IF 86.7517.35 RICARDO DE JESUS GOMES;

CB-FN-IF 87.0787.24 GILBERTO DE SOUZA BARCELOS;

CB-FN-MO 87.1839.43 IVANILDO BARBOSA DOS SANTOS;

CB-FN-CN 06.5457.00 SANDRO AUGUSTO MUNHÓZ ARAUJO;

CB-FN-AT 87.2903.41 EVERALDO DE ANDRADE FIGUEIREDO;

CB-FN-ES 06.0471.49 ALEX FERREIRA MARTINS; e

CB-FN-ES 06.3312.20 ROBSON GOMES DE BARROS.

Art. 2º- Designar os militares abaixo relacionados, para compor o Destacamento de Segurança da Embaixada do Brasil em Assunção - Paraguai, no período de 12 de agosto de 2014 a 19 de agosto de 2015, devendo se ausentar do País a partir do dia 7 de agosto de 2014 e retornar ao País até o dia 19 de setembro de 2015.

1ºSG-FN-IF 85.7913.42 ANTÔNIO NAMORATO AFONSO;

2ºSG-FN-IF 87.2915.25 ERIVALDO FERREIRA BARROSO;

2ºSG-FN-IF 97.1316.28 ALEX MOREIRA BARBOSA;

3ºSG-FN-ES 97.0486.82 MÁRCIO ALVES DE SIQUEIRA; e

3ºSG-FN-ES 97.1326.91 CARLOS SOARES JUNIOR.

Art. 3º- A missão é considerada militar, transitória, com mudança de sede e sem dependentes, superior a seis meses, estando enquadrada na alínea "b" do inciso I e na alínea "b" do inciso II do art. 3º e no inciso IV do art. 5º da Lei nº 5.809, de 10 de outubro de 1972, regulamentada pelo Decreto nº 71.733, de 18 de janeiro de 1973, alterado pelo Decreto nº 75.430, de 1975, pelo Decreto nº 81.249, de 1978, pelo Decreto nº 95.252, de 1987, pelo Decreto nº 3.643, de 2000, pelo Decreto nº 5.733, de 2006, pelo Decreto nº 5.992, de 2006, pelo Decreto nº 6.409, de 2008, pelo Decreto nº 6.436, de 2008, pelo Decreto nº 6.576, de 2008, pelo Decreto nº 6.587, de 2008, pelo Decreto nº 6.774, de 2009, pelo Decreto nº 6.775, de 2009, pelo Decreto nº 6.776, de 2009, pelo Decreto nº 6.777, de 2009 e pelo Decreto nº 6.836, de 2009.

Art. 4º- Os componentes do Destacamento de Segurança da Embaixada do Brasil no Paraguai ficarão subordinados ao Estado-Maior da Armada.

Art. 5º- Esta Portaria entra em vigor na presente data.

O MINISTRO DE ESTADO DA DEFESA, no uso da atribuição que lhe conferem o inciso I do parágrafo único do art. 87 da Constituição Federal e o parágrafo único do art. 1º do Decreto nº 2.790, de 29 de setembro de 1998, e em conformidade com o disposto no art. 7º do Decreto nº 7.689, de 2 de março de 2012, resolve:

Nº 744 - ALTERAR de "...viagem a Hürt e Ingolstadt..." para "...viagem a Hürt, Gera e Ingolstadt...", as condições de execução da missão do Cap Eng PEDRO MOREIRA DE LIMA FILHO, do DGP, na República Federal da Alemanha, a fim de cumprir Missão PCENA Atv V13/377/Gab Cmt Ex/2013, de que trata a Portaria nº 2.180/MD, de 24 de julho de 2013, publicada no DOU nº 142, de 25 de julho de 2013, Seção 2.

O MINISTRO DE ESTADO DA DEFESA, no uso da atribuição que lhe conferem o inciso I do parágrafo único do art. 87 da Constituição Federal e o parágrafo único do art. 1º do Decreto nº 2.790, de 29 de setembro de 1998, e em conformidade com o disposto no art. 7º do Decreto nº 7.689, de 2 de março de 2012, resolve:

Nº 745 - ALTERAR de "...viagem a Hürt e Ingolstadt..." para "...viagem a Hürt, Gera e Ingolstadt...", as condições de execução da missão do 3º Sgt Eng ELVIO JOSE DA SILVA AGUIAR, do DGP, na República Federal da Alemanha, a fim de cumprir Missão PCENA Atv V13/378/Gab Cmt Ex/2013, de que trata a Portaria nº 2.181/MD, de 24 de julho de 2013, publicada no DOU nº 142, de 25 de julho de 2013, Seção 2.

O MINISTRO DE ESTADO DA DEFESA, no uso da atribuição que lhe conferem o inciso I do parágrafo único do art. 87 da Constituição Federal e o parágrafo único do art. 1º do Decreto nº 2.790, de 29 de setembro de 1998, e em conformidade com o disposto no art. 7º do Decreto nº 7.689, de 2 de março de 2012, resolve:

Nº 746 - ALTERAR de "...início previsto para o dia 10 de março de 2014...", para "...início previsto para o dia 13 de abril de 2014..." as condições de execução da missão do Ten Cel Com JUDSON BENÉVOLO XAVIER JUNIOR, do CDS, para viagem as cidades de Nanjing e Beijing, na República Popular da China, a fim de participar do Teste de Aceitação de Fábrica dos Módulos Tx/Rx adquiridos para o Projeto Radar SABER M200 - Missão PVANA X14/562/Gab Cmt Ex, de que trata a Portaria nº 458, de 26 de fevereiro de 2014, publicada no DOU nº 41, de 27 de fevereiro de 2014, Seção 2, página 9.

O MINISTRO DE ESTADO DA DEFESA, no uso da atribuição que lhe conferem o inciso I do parágrafo único do art. 87 da Constituição Federal e o parágrafo único do art. 1º do Decreto nº 2.790, de 29 de setembro de 1998, e em conformidade com o disposto no art. 7º do Decreto nº 7.689, de 2 de março de 2012, resolve:

Nº 747 - DESIGNAR o Ten Cel Inf FERNANDO CESAR COSTA DE ALMEIDA, da ECEME, para viagem a Norfolk, Virginia, nos Estados Unidos da América, a fim de cumprir Missão PCENA Atv V14/056/Gab Cmt Ex/2014 - Frequentar o Curso de Estado-Maior Conjunto e Combinado, a ser realizado na Joint and Combined Warfight School; com início previsto para a 1ª quinzena de junho de 2014 e duração aproximada de três meses, com ônus total para o Comando do Exército.

A missão é considerada transitória, de natureza militar, sem dependentes e com mudança de sede, estando enquadrada na alínea "b" do inciso I e na alínea "b" do inciso II do art. 3º da Lei nº 5.809, de 10 de outubro de 1972, regulamentada pelo Decreto nº 71.733, de 18 de janeiro de 1973, modificado pelos Decretos nº 3.643, de 26 de outubro de 2000, 5.992, de 19 de dezembro de 2006, 6.258, de 19 de novembro de 2007, 6.576, de 25 de setembro de 2008, e 6.907, de 21 de julho de 2009.

O MINISTRO DE ESTADO DA DEFESA, no uso da atribuição que lhe conferem o inciso I do parágrafo único do art. 87 da Constituição Federal e o parágrafo único do art. 1º do Decreto nº 2.790, de 29 de setembro de 1998, e em conformidade com o disposto no art. 7º do Decreto nº 7.689, de 2 de março de 2012, resolve:

Nº 748 - DESIGNAR o Maj Inf FLÁVIO BATISTA DOS SANTOS JÚNIOR, do 1º B Av Ex, para viagem a San Antonio, Texas e Daleville, Alabama, nos Estados Unidos da América, a fim de cumprir Missão PCENA Atv V14/107/Gab Cmt Ex/2014 - Frequentar Curso de Inglês e, em prosseguimento, o Curso Avançado de Aviação, a serem realizados, respectivamente, no Defense Language Institute e no Fort Rucker; com início previsto para a 2ª quinzena de junho de 2014 e duração aproximada de oito meses, com ônus total para o Comando do Exército.

A missão é considerada transitória, de natureza militar, com dependentes e com mudança de sede, estando enquadrada na alínea "b" do inciso I e na alínea "b" do inciso II do art. 3º da Lei nº 5.809, de 10 de outubro de 1972, regulamentada pelo Decreto nº 71.733, de 18 de janeiro de 1973, modificado pelos Decretos nº 3.643, de 26 de outubro de 2000, 5.992, de 19 de dezembro de 2006, 6.258, de 19 de novembro de 2007, 6.576, de 25 de setembro de 2008, e 6.907, de 21 de julho de 2009.

CELSO AMORIM

PORTARIA Nº 749/MD, DE 26 DE MARÇO DE 2014

O MINISTRO DE ESTADO DA DEFESA, no uso de suas atribuições legais e conforme o disposto no parágrafo único do art. 1º do Decreto nº 2.790, de 29 de setembro de 1998, resolve:

ALTERAR na Portaria nº 587/MD, de 13 de março de 2014, publicada no Diário Oficial da União nº 51, de 17 de março de 2014, Seção 2, página 9, o período da missão "... 03 a 13 de abril de 2014, incluindo o trânsito, conforme o planejamento abaixo: a) Diárias integrais: dias 03, 05 e 13 de abril de 2014; e b) Diárias parciais: dias 06 e 12 de abril de 2014." para "... de 02 a 13 de abril de 2014, incluindo o trânsito e a concessão de diárias seguirá o seguinte planejamento: a) Diária Nacional Integral: 01 (uma); b) Diárias Internacionais Integrais: 03 (três); e c) Meias diárias Internacionais: 02 (duas).".

CELSO AMORIM

EXTRA PLAN DE ASSINANTE DA IMPRENSA NACIONAL

DESPACHO DO MINISTRO
Em 26 de março de 2014

O MINISTRO DE ESTADO DA DEFESA, no uso da competência que lhe foi delegada pelo Decreto nº 1.387, de 7 de fevereiro de 1995, modificado pelos Decretos nºs 2.349, de 15 de outubro de 1997 e 3.025, de 12 de abril de 1999, autoriza o afastamento do País do servidor JULIANO DA SILVA CORTINHAS, Chefe de Gabinete do Instituto Pandiá Calógeras do Ministério da Defesa, que participará de um programa de visita ao Ministério das Relações Exteriores do Reino Unido - FCO (Foreing and Commonwealth Office) e a think tanks britânicos" em Londres no período de 05 a 10 de abril de 2014, incluindo o trânsito, sem ônus de passagens aéreas e diárias para o Ministério da Defesa.

CELSO AMORIM

COMANDO DA AERONÁUTICA
COMANDO-GERAL DO PESSOAL
DIRETORIA DE ADMINISTRAÇÃO DO PESSOAL

PORTARIA DIRAP Nº 1.624/1HI2, DE 25 DE MARÇO DE 2014

O DIRETOR DE ADMINISTRAÇÃO DO PESSOAL, no uso da subdelegação de competência estabelecida no art. 5°, inciso III, da Portaria COMGEP n° 164/5EM, de 9 de setembro de 2010, e considerando o Processo nº 67562.000577/2014-31, resolve:

Conceder transferência para a reserva remunerada ao Cel Int CARLOS AUGUSTO JUNIOR (Nr Ord 0554995), do efetivo da Escola de Comando e Estado-Maior da Aeronáutica, de acordo com o art. 96, inciso I, e art. 97, ambos da Lei nº 6.880, de 9 de dezembro de 1980, com a remuneração a que faz jus, observando o art. 50, inciso II, da mencionada Lei, alterado pelo art. 28 da Medida Provisória n° 2.215-10, de 31 de agosto de 2001, regulamentada pelo Decreto n° 4.307, de 18 de julho de 2002.

Maj Brig Ar WALDEÍSIO FERREIRA CAMPOS

PORTARIA DIRAP Nº 1.611/3PC1, DE 24 DE MARÇO DE 2014

O DIRETOR DE ADMINISTRAÇÃO DO PESSOAL, no uso da competência que lhe foi subdelegada pela Portaria nº 377/GC3, de 7 de julho de 2011, art. 1º, inciso VI, publicada no DOU nº 130, Seção 1, de 8 de julho de 2011, e considerando o Processo nº 67114.005051/2013-44, do PAMA - RF, resolve:

Conceder aposentadoria a GILENO CORDEIRO DA SILVA (Nr Ord 4505832), SIAPE nº 0207053, no cargo de Agente Administrativo, código 481004, classe "S", padrão III, NI, de acordo com o art. 3º da Emenda Constitucional nº 47, de 5 de julho de 2005. Código de vaga nº 87678.

Maj Brig Ar WALDEÍSIO FERREIRA CAMPOS

RETIFICAÇÃO

Na PORTARIA DIRAP nº 1.245/3PC1, de 28 de fevereiro de 2014, publicada no DOU nº 44, de 6 de março de 2014, Seção 2, página 5, referente à aposentadoria da servidora RITA DE CASSIA CONSIGLIO KASEMODEL (Nr Ord 4577035), onde se lê: "... Processo nº 67770.009677/2013-10, ...", leia-se: "... Processo nº 67700.009677/2013-10, ...", permanecendo inalterados os demais termos da Portaria citada.

PAGADORIA DE INATIVOS E PENSIONISTAS

PORTARIA Nº 2/DPV-A, DE 15 DE JANEIRO DE 2014

O DIRETOR DA PAGADORIA DE INATIVOS E PENSIONISTAS DA AERONÁUTICA, no uso da competência estabelecida no art. 27, inciso XVIII do RADA, e de acordo com o art. 11, da Orientação Normativa nº 1, de 10 de janeiro de 2013, da Secretaria de Gestão Pública, do Ministério do Planejamento, Orçamento e Gestão, e considerando o que consta no processo nº 67422.000479/2014-06, resolve:

Suspender o Provento de Aposentadoria, Benefício de Pensão ou Reparação econômica do mês de outubro do ano de 2013, consoante ao disposto nos arts. 11º, 12º e 15º da Orientação Normativa SEGEP nº 1, publicada no Diário Oficial da União, de 14 de janeiro de 2013, conforme relação abaixo:

Matrícula	CPF	Nome
212577	276.247.737-91	ALEXANDRE CATALDO
1534998	035.542.457-63	ANA G DO NASCIMENTO
1267752	731.151.267-00	CECILIA A DO REGO
2794756	789.440.667-87	DONINA M DA SILVA
1299921	907.766.587-00	DULCENIRA DA S E SILVA
1023811	610.698.687-87	EDMEA M DE SOUZA
3568512	383.783.967-20	ELOISA FERNANDES
4942299	051.824.217-02	GISELLE C DE O MORAES
202279	097.598.247-87	HELIO ALMEIDA
1005928	413.697.007-25	IONEY C VICENTE
193940	230.795.417-15	JOAO E A DE ARAUJO
4078888	878.577.667-04	JOSILDA S DA SILVA
200481	032.413.947-00	LAURINETE G NOGUEIRA
805939	023.182.977-97	MARIA A L LOPES
199003	034.718.297-68	MARIA DO C G DA SILVA
3332586	134.912.537-72	MARLY G STILBEN
2617439	515.374.787-53	MARNIA P DE SOUZA
3220419	018.677.787-69	SEBASTIANA C DE A DE PAULA
5683050	023.386.447-43	SELLY C C P DAS NEVES
3351505	720.978.177-34	SELMA DOS SANTOS
2913399	334.461.057-00	THEREZA DE J MCARQUEJA
5433762	708.241.007-78	YVONE DA S MORAES
2586371	905.862.207-04	ZENOBIA DE A PEREIRA

Cel IntLUIZ FERNANDO MORAES DA SILVA

COMANDO DA MARINHA
GABINETE DO COMANDANTE

PORTARIA Nº 165/MB, DE 26 DE MARÇO DE 2014

O COMANDANTE DA MARINHA, no uso das atribuições que lhe confere o art. 4º, da Lei Complementar nº 97, de 9 de junho de 1999, alterada pela Lei Complementar nº 136, de 25 de agosto de 2010, e de acordo com art. 82, inciso XII, da Lei nº 6.880, de 9 de dezembro de 1980, resolve:

Art. 1º Colocar o 2ºSG-MO 97.0271.62 JUTAY TAVARES DE SOUZA DE JESUS à disposição do Ministério Público Militar, a fim de servir na Procuradoria da Justiça Militar em Salvador, no período de março de 2014 a fevereiro de 2016, para exercer função de natureza não militar.

Art. 2º Esta Portaria entra em vigor na presente data.

JULIO SOARES DE MOURA NETO

PORTARIA Nº 166/MB, DE 26 DE MARÇO DE 2014

O COMANDANTE DA MARINHA, no uso das atribuições que lhe confere o art. 4º, da Lei Complementar nº 97, de 9 de junho de 1999, alterada pela Lei Complementar nº 136, de 25 de agosto de 2010, resolve:

Art. 1º Alterar, no art. 1º, da Portaria nº 309/MB, de 7 de junho de 2013, publicada no Diário Oficial da União nº 109, de 10 de junho de 2013, Seção 2, página 11, atinente à colocação do Capitão-Tenente (T) JEFFERSON DA SILVA SOUSA à disposição do Superior Tribunal Militar, conforme a seguir:

onde se lê:

"no período de 1º de julho de 2013 a 1º de julho de 2014."

leia-se:

"no período de 1º de julho de 2013 a 1º de fevereiro de 2015."

Art. 2º Esta Portaria entra em vigor na presente data.

JULIO SOARES DE MOURA NETO

PORTARIA Nº 168/MB, DE 26 DE MARÇO DE 2014

O COMANDANTE DA MARINHA, de acordo com o art. 1º, inciso II, do Decreto nº 90.703, de 18 de dezembro de 1984, combinado com os art. 4º e 19, da Lei Complementar nº 97, de 9 de junho de 1999, alterada pela Lei Complementar nº 136, de 25 de agosto de 2010, resolve:

Art. 1º Alterar o inciso III, do art. 1º, da Portaria nº 553/MB, de 9 de outubro de 2013, publicada no Diário Oficial da União nº 199, de 14 de outubro de 2013, Seção 2, página 11, conforme a seguir:

I - Incluir após CARLOS ALBERTO MEIRELLES VELHO: ABR2014

II - Onde se lê:
Capitão-de-Mar-e-Guerra (Md)
JOSÉ EDMILSON FERREIRA DA SILVA DEZ2014
Diretor da Policlínica Naval Nossa Senhora da Glória
Leia-se:
Capitão-de-Mar-e-Guerra (Md)
MARCELO ALVES DA SILVA ABR2014
Diretor da Policlínica Naval Nossa Senhora da Glória

Art. 2º Esta Portaria entra em vigor na presente data.

JULIO SOARES DE MOURA NETO

COMANDO-GERAL DO CORPO DE FUZILEIROS NAVAIS
COMANDO DO PESSOAL DE FUZILEIROS NAVAIS

PORTARIA Nº 780/CPESFN, DE 6 DE AGOSTO DE 2013

O COMANDANTE DO PESSOAL DE FUZILEIROS NAVAIS, no uso da subdelegação de competência que lhe confere a alínea h, inciso IX do art. 3º da Portaria nº 73, de 29JUL2009, do Comandante-Geral do Corpo de Fuzileiros Navais, combinado com o inciso 15.7.2 da DGPM-301 (2ª Revisão - MOD2), resolve:

Art. 1º Assegurar aos beneficiários do ex-SD-FN 10.0489.95 CLEITON CARVALHO DA SILVA a pensão militar correspondente à graduação de Terceiro-Sargento, a partir de 23NOV2012, data do seu falecimento, por estar amparado pelo disposto nos art. 108, inciso V e 110, §§ 1º e 2º, alínea b, da Lei nº 6.880, de 09DEZ1980, art. 15 da Lei nº 3.765, de 04MAI1960, alterado pelo contido no art. 27 da Medida Provisória nº 2.215-10, de 31AGO2001, regulamentada pelo Decreto nº 4.307, de 18JUL2002, combinado com o previsto no art. 1º, § 1º, alínea e, art. 2º, inciso IV; art. 3º e art. 4º do Decreto nº 79.917, de 08JUL1977, conforme TIS n.º 013.000.23473, homologado em 19JUN2013 pelo Centro de Perícias Médicas da Marinha e Parecer Conclusivo assinado pelo Contra-Almirante EDMAR DA CRUZ ARÊAS, em 18JUL2013.

Art. 2º Os direitos pecuniários inerentes à situação de militar falecido são devidos desde 23NOV2012.

Art. 3º Esta Portaria entra em vigor na presente data.

Vice-Almirante (FN)ALEXANDRE JOSÉ BARRETO DE MATTOS

PORTARIA Nº 184/CPESFN, DE 6 DE MARÇO DE 2014

O COMANDANTE DO PESSOAL DE FUZILEIROS NAVAIS, no uso das atribuições que lhe confere a alínea b, inciso I, art. 3o do Regulamento do Comando do Pessoal de Fuzileiros Navais, aprovado pela Portaria nº 65, de 21MAI2012, do Comandante-Geral do Corpo de Fuzileiros Navais e no uso da subdelegação de competência que lhe confere a alínea h, inciso IX do art. 3o da Portaria no 136, de 18SET2013, do Comandante-Geral do Corpo de Fuzileiros Navais e por força de decisão judicial, nos autos do processo nº 2001.51.01.001034-0, em tramite na 32ª Vara Federal da Seção Judiciária do Rio de Janeiro, resolve:

Art. 1o Reformar, na mesma graduação que ostentava na ativa, a partir de 09MAR2010, o SD-FN 98.1443.75 NATANAEL SOUZA CARDOSO, nos moldes do inciso II do art. 104, inciso II do art. 106, inciso VI do art. 108, art. 109 e inciso I do art. 111 da Lei no 6.880, de 09DEZ1980 (Estatuto dos Militares), alterada pela Medida Provisória no 2.215-10, de 31AGO2001, regulamentada pelo Decreto no 4.307, de 18JUL2002, conforme trecho abaixo da referida decisão judicial:

DECISÃO JUDICIAL

Processo Originário: 2001.51.01.001034-0

Juízo Originário: 32ª Vara Federal da Seção Judiciária do Rio de Janeiro

Data da Decisão da Sentença: 09 de março de 2010

Tipo: Apelação Cível

Transcrição da Decisão Judicial:

APELAÇÃO CÍVEL

(?)

"Assim, a reforma do autor deve ser enquadrada no art. 108, VI, da Lei 6.880/80, ou seja, "acidente, moléstia ou enfermidade, sem relação de causa e efeito com o serviço", não lhe aproveitando a regra do art. 110, de reforma calculada com base no soldo correspondente a grau hierárquico superior.

Pelo exposto, dou parcial provimento à apelação.

È o voto."

Art. 2º Esta Portaria gera efeitos financeiros a partir de sua entrada em vigor.

Art. 3º Os atrasados serão pagos na forma do artigo 100 da Constituição Federal de 1988.

Art. 4º Esta Portaria entra em vigor na presente data.

Vice-Almirante (FN) ALEXANDRE JOSÉ BARRETO DE MATTOS

PORTARIA Nº 222/CPESFN, DE 18 DE MARÇO DE 2014

O COMANDANTE DO PESSOAL DE FUZILEIROS NAVAIS, no uso da subdelegação de competência que lhe confere a alínea h, inciso IX do art. 3o da Portaria no 136, de 18SET2013, do Comandante-Geral do Corpo de Fuzileiros Navais e de acordo com o inciso II do art. 104, inciso II do art. 106, inciso III do art. 108, alínea c do § 2º e § 1º do art. 110 da Lei no 6.880, de 09DEZ1980 (Estatuto dos Militares), alterada pela Medida Provisória no 2.215-10, de

COMERCIALIZAÇÃO PROIBIDA POR TERCEIROS

31AGO2001, regulamentada pelo Decreto nº 4.307, de 18JUL2002, Atestado de Origem nº 1434543/CPMM, de 24FEV2014 e Termo de Inspeção de Saúde nº 014.000.14005, de 27SET2013, da Junta Superior Distrital do Centro de Perícias Médicas da Marinha, resolve:

Art. 1º Reformar, a partir de 27SET2013, com a remuneração a que faz jus, observados os incisos I, II, III e inciso I do § 1º do art. 10 e inciso II do art. 11 da referida Medida Provisória, o CB-FN-IF 86.6945.96 THIAGO FIORINI ALEIXO.

Art. 2º Os direitos pecuniários inerentes a situação de militar reformado são devidos desde a data da reforma.

Art. 3º Esta Portaria entra em vigor na presente data.

Vice-Almirante (FN) ALEXANDRE JOSÉ BARRETO DE MATTOS

PORTARIA Nº 225/CPESFN, DE 19 DE MARÇO DE 2014

O COMANDANTE DO PESSOAL DE FUZILEIROS NAVAIS, no uso da subdelegação de competência que lhe confere o contido nos incisos XVI e XVII do art. 3º da Portaria nº 136, de 18SET2013, do Comandante-Geral do Corpo de Fuzileiros Navais e de acordo com o disposto nos art. 104, inciso II, art. 106, inciso II e art. 108, inciso V da Lei nº 6.880, de 09DEZ1980 e em conformidade com o Termo de Inspeção de Saúde n°013.000.44442, de 29NOV2013, da JRS1/CPMM, homologado na mesma data pela JSD/CPMM, resolve:

Art.1ºAlterar a situação de inatividade do CB-Refº-FN-IF 56.1237.61 LUSIANO BATISTA DE ANDRADE, de reformado por idade-limite de permanência na reserva remunerada para reformado por invalidez, a partir de 27NOV2012.

Art. 2º Deixa de ser enquadrado no art. 110, §§ 1º e 2º alínea c da Lei n° 6.880, de 09DEZ1980, em virtude de já perceber os proventos atinentes à graduação de Terceiro-Sargento.

Art. 3º Esta Portaria entra em vigor na presente data.

V. Alte. (FN) ALEXANDRE JOSÉ BARRETO DE MATTOS

PORTARIA Nº 229/CPESFN, DE 20 DE MARÇO DE 2014

O COMANDANTE DO PESSOAL DE FUZILEIROS NAVAIS, no uso da subdelegação de competência que lhe confere a alínea a, inciso IX do art. 3º da Portaria nº 136, de 18SET2013, do Comandante-Geral do Corpo de Fuzileiros Navais, e de acordo com o inciso II do art. 50, inciso I do art. 96 e art. 97 da Lei nº 6.880, de 09DEZ1980 (Estatuto dos Militares), alterada pela Medida Provisória nº 2.215-10, de 31AGO2001, regulamentada pelo Decreto nº 4.307, de 18JUL2002, resolve:

Art. 1º Conceder transferência para a Reserva Remunerada, com a remuneração a que fazem jus, observados os incisos I, II, III, IV e VI do art. 10, art. 30 e 33 da referida Medida Provisória, aos militares abaixo relacionados:

BATALHÃO NAVAL

2ºSG-FN-IF 86.0292.74 AQUITECLINO SILVA PINTO

COMANDO DA FORÇA DE FUZILEIROS DA ESQUADRA

2ºSG-FN-ES 85.2523.28 INALDO SOTERO DA CUNHA

Art. 2º Conceder transferência para a Reserva Remunerada, com a remuneração a que faz jus, observados os incisos I, II, III e IV do art. 10; art. 30 e 33 da referida Medida Provisória, ao militar abaixo relacionado:

BATALHÃO NAVAL

SO-FN-AT 86.0252.28 ROGÉRIO BARTELLI

Art. 3º Conceder transferência para a Reserva Remunerada, com a remuneração a que fazem jus, observados os incisos I, II, III, IV e VI do art. 10 e art. 30 da referida Medida Provisória, ao militar abaixo relacionado:

COMANDO DO MATERIAL DE FUZILEIROS NAVAIS

SO-FN-IF 85.7736.62 MAURO LISBOA DA SILVA

Art. 4º Conceder transferência para a Reserva Remunerada, com a remuneração a que faz jus, observados os incisos I, II, III e IV do art. 10 e art. 30 da referida Medida Provisória, aos militares abaixo relacionados:

CENTRO DE INSTRUÇÃO ALMIRANTE GRAÇA ARANHA

SO-FN-MU 86.1495.98 GILBERTO SOARES BENEDITO

CENTRO DE INSTRUÇÃO ALMIRANTE MILCIADES PORTELA ALVES

2ºSG-FN-IF 85.2616.88 JOSIMAR MUNIZ DA SILVA

GRUPAMENTO DE FUZILEIROS NAVAIS DE LADÁRIO

SO-FN-CN 86.4313.82 ALEXANDRE CABRAL

GRUPAMENTO DE FUZILEIROS NAVAIS DE SALVADOR

SO-FN-IF 85.2607.46 SÉRGIO MURILO DOS SANTOS NASCIMENTO

Art. 5º Conceder transferência para a Reserva Remunerada, com a remuneração a que faz jus, observados os incisos I, II, III, IV e V do art. 10 e art. 30 da referida Medida Provisória, ao militar abaixo relacionado:

GRUPAMENTO DE FUZILEIROS NAVAIS DE SALVADOR

2ºSG-FN-IF 85.2374.51 SANDOVAL DE SOUZA CRUZ

Art. 6º Esta Portaria entra em vigor na presente data.

Vice-Almirante (FN) ALEXANDRE JOSÉ BARRETO DE MATTOS

PORTARIA Nº 231/CPESFN, DE 20 DE MARÇO DE 2014

O COMANDANTE DO PESSOAL DE FUZILEIROS NAVAIS, no uso da subdelegação de competência que lhe confere o contido na alínea h do inciso IX do art. 3º, da Portaria nº 136, de 18SET2013, do Comandante-Geral do Corpo de Fuzileiros Navais e de acordo com o disposto nos art. 104, inciso II, art. 106, inciso II, art. 108, inciso V e art. 110, §§ 1º e 2º, alínea b, da Lei nº 6.880 de 09DEZ1980, em conformidade com o Termo de Inspeção de Saúde nº 013.000.46135, de 18DEZ2013, da JRS1/CPMM, homologado na mesma data pela JSD/CPMM, resolve:

Art. 1º Reformar por Invalidez Definitiva, a partir de 04JUN2013, o 3ºSG-RM1-FN-MO 79.0912.61 MANOEL AMARO NETO, transferido para a Reserva Remunerada pela Portaria nº 411, de 27ABR2009, deste Comando, publicada no Diário Oficial da União nº 84, de 06MAI2009.

Art. 2º Esta Portaria entra em vigor na presente data.

V. Alte. (FN) ALEXANDRE JOSÉ BARRETO DE MATTOS

PORTARIA Nº 232/CPESFN, DE 20 DE MARÇO DE 2014

O COMANDANTE DO PESSOAL DE FUZILEIROS NAVAIS, no uso da subdelegação de competência que lhe confere o contido na alínea h do inciso IX do art. 3º, da Portaria nº 136, de 18SET2013, do Comandante-Geral do Corpo de Fuzileiros Navais e de acordo com o disposto nos art. 104, inciso II, art. 106, inciso II, art. 108, inciso V e art. 110, §§ 1º e 2º, alínea b, da Lei nº 6.880 de 09DEZ1980, em conformidade com o Termo de Inspeção de Saúde nº 013.000.45167, de 18NOV2013, da JRS1/CPMM, homologado em 21NOV2013, pela JSD/CPMM, resolve:

Art.1ºReformar por Invalidez Definitiva, a partir de 18NOV2013, o 2ºSG-RM1-FN-AT 79.0548.62 EDSON AMARO DA SILVA, transferido para a Reserva Remunerada pela Portaria nº 963, de 30JUL2007, deste Comando, publicada no Diário Oficial da União nº 148, de 02AGO2007.

Art. 2º Esta Portaria entra em vigor na presente data.

V. Alte. (FN) ALEXANDRE JOSÉ BARRETO DE MATTOS

PORTARIA Nº 234/CPESFN, DE 20 DE MARÇO DE 2014

O COMANDANTE DO PESSOAL DE FUZILEIROS NAVAIS, no uso da subdelegação de competência que lhe confere o contido nos incisos XVI e XVII do art. 3º, da Portaria nº 136, de 18SET2013, do Comandante-Geral do Corpo de Fuzileiros Navais e de acordo com o disposto nos art. 104, inciso II, art. 106, inciso II, e art. 108, inciso V, da Lei nº 6.880, de 09DEZ1980, em conformidade com o Termo de Inspeção de Saúde n° 013.000.41559, de 18NOV2013, da JRS1/CPMM, homologado em 19NOV2013, pela JSD/CPMM, resolve:

Art.1ºAlterar a situação de Inatividade do CB-Refº-FN-IF 64.1687.60 GETULIO JORGE TAUCHEN FERREIRA, de Reformado por Idade-Limite de Permanência na Reserva Remunerada para Reformado por Invalidez a partir de 10OUT2008.

Art. 2º Deixa de ser enquadrado no art. 110, §§ 1º e 2º alínea c, da Lei n° 6.880, de 09DEZ1980, em virtude de já perceber os proventos atinentes à graduação de Terceiro-Sargento.

Art. 3º Esta Portaria entra em vigor na presente data.

V. Alte. (FN) ALEXANDRE JOSÉ BARRETO DE MATTOS

SECRETARIA-GERAL
DIRETORIA DE ADMINISTRAÇÃO

PORTARIA Nº 111/DADM, DE 1º DE OUTUBRO DE 2013

O DIRETOR DE ADMINISTRAÇÃO DA MARINHA, no uso de suas atribuições legais e com fundamento no Art. 22 e no anexo XIII da Instrução Normativa nº 1.183, de 19 de agosto de 2011, da Receita Federal do Brasil (RFB), resolve:

Art. 1º Alterar a denominação no CNPJ nº 03.754.548/0001-15, pertencente ao Grupo de Recebimento do NASH Doutor Montenegro (GRMONT), para Navio de Assistência Hospitalar "Doutor Montenegro", alterar o endereço para a Rua Rio Itaquaí S/Nº, Bairro Vila Buriti, Município - Manaus - AM, CEP: 69.072.080; e designar o Capitão-de-Corveta EWERTON RODRIGUES CALFA, CPF n° 051.837.657-58, como Agente Responsável, na qualidade de Ordenador de Despesas, para administrar o referido CNPJ.

Art. 2º Esta Portaria entra em vigor na presente data.

Art. 3º Revoga-se a Portaria nº 71, de 5 de junho de 2013.

C Alte (IM) HUGO CAVALCANTE NOGUEIRA

DIRETORIA-GERAL DO PESSOAL
DIRETORIA DO PESSOAL MILITAR

PORTARIA Nº 608/DPMM, DE 26 DE MARÇO DE 2014

O DIRETOR DO PESSOAL MILITAR DA MARINHA, no uso da subdelegação de competência que lhe confere o contido na alínea a, do inciso V, do art. 1º, do Anexo B, da Portaria nº 145, de 19 de novembro de 2009, alterada pela Portaria nº 157, de 22 de dezembro de 2009, ambas do Diretor-Geral do Pessoal da Marinha, e de acordo com o disposto nos art. 50, inciso II; 94, inciso I; 96, inciso II; e 98, inciso I e alínea c, da Lei nº 6.880, de 9 de dezembro de 1980, alterada pela Medida Provisória nº 2.215-10, de 31 de agosto de 2001, e combinado com o previsto no inciso I, art. 4º, do Anexo I, do Decreto nº 4.780, de 15 de julho de 2003, resolve:

Art. 1º Transferir para a Reserva Remunerada (RM1), ex officio, a SO-PD 81.9265.45 MARCIA DE FREITAS, em 26 de março de 2014, por atingir a idade limite de permanência no SAM, com a remuneração a que faz jus, observado o contido nos art. 10, incisos I, II, III, IV, VI; 30 e 33 da referida Medida Provisória.

Art. 2º Esta Portaria entra em vigor na presente data.

V.Alte AFRÂNIO DE PAIVA MOREIRA JUNIOR

PORTARIA Nº 610/DPMM, DE 26 DE MARÇO DE 2014

O DIRETOR DO PESSOAL MILITAR DA MARINHA, no uso da subdelegação de competência que lhe confere o contido na alínea a, do inciso V, do art. 1º, do Anexo B, da Portaria nº 145, de 19 de novembro de 2009, alterada pela Portaria nº 157, de 22 de dezembro de 2009, ambas do Diretor-Geral do Pessoal da Marinha, e de acordo com o disposto nos art. 50, inciso II; 94, inciso I; 96, inciso I; e 97 da Lei nº 6.880, de 9 de dezembro de 1980, alterada pela Medida Provisória nº 2.215-10, de 31 de agosto de 2001, e combinado com o previsto no inciso I, art. 4º, do Anexo I, do Decreto nº 4.780, de 15 de julho de 2003, resolve:

Art.1º Transferir para a Reserva Remunerada (RM1) os militares abaixo relacionados, com as remunerações a que fazem jus, observado o contido nos art. 10, incisos I, II, III, IV; e 30 da referida Medida Provisória:

SO-SI 83.1330.38 JOÃO DA CONCEIÇÃO BAPTISTA;

SO-MO 84.1056.31 JOSÉ CARLOS DA FRAGA;

SO-HN 84.1209.32 ORLANDO SODRÉ PEREIRA;

SO-CN 84.1345.34 WILSON DOS SANTOS DA SILVA;

SO-ES 84.1674.91 PEDRO BAZÍLIO FONTENELE JUNIOR;

SO-HN 84.3172.30 RONALDO VIEIRA DA COSTA;

SO-AM 84.3330.31 CARLOS RUBENS SOUZA PIMENTEL;

SO-MT 84.3447.33 VANDERLEI DANIEL DOS SANTOS;

SO-ET 84.3465.31 RINALDO DA SILVA BARRETO;

SO-AM 84.3558.32 MANOEL VALDIR GUEDES;

SO-CA 84.3806.91 FRANCISCO CANINDÉ DE SOUZA OLIVEIRA;

SO-CN 84.4488.90 FERNANDO ANTONIO DE JESUS LOUZEIRO;

SO-MO 84.5202.30 ANTONIO ROGÉRIO DE LIMA SOUZA;

SO-CN 85.0458.53 JONAS DE SOUZA RIBEIRO;

SO-MT 85.3283.16 ALECIR SILVA CRUZ;

SO-FR 85.3408.04 JOEL JORGE MONTEIRO;

1ºSG-AD 84.5218.05 DOUGLAS VIANA MESQUITA; e

2ºSG-MR 83.7312.02 SERVIO DE CARVALHO SOUZA.

Art.2º Esta Portaria entra em vigor na presente data.

V.Alte AFRÂNIO DE PAIVA MOREIRA JUNIOR

COMANDO DO EXÉRCITO
GABINETE DO COMANDANTE

PORTARIA Nº 253, DE 26 DE MARÇO DE 2014

O COMANDANTE DO EXÉRCITO, no uso das atribuições que lhe conferem o art. 20, inciso VI, alínea "g", da Estrutura Regimental do Comando do Exército, aprovada pelo Decreto nº 5.751, de 12 de abril de 2006, e o art. 9º, inciso II, alínea "b", do Regulamento de Movimentação de Oficiais e Praças do Exército, aprovado pelo Decreto nº 2.040, de 21 de outubro de 1996, e considerando o disposto nos art. 4º e 19 da Lei Complementar nº 97, de 9 de junho de 1999, resolve

EXONERAR por necessidade do serviço, ex officio, do cargo de Oficial do seu Gabinete (CODOM 01626-1), o Ten Cel Inf MAURICIO DE SOUZA BEZERRA.

Gen Ex ENZO MARTINS PERI

COMANDO MILITAR DO LESTE
4ª REGIÃO MILITAR / 4ª DIVISÃO DE EXÉRCITO
4ª REGIÃO MILITAR

PORTARIA Nº 5 - SSIP/4, DE 25 DE MARÇO DE 2014

O COMANDANTE DA 4ª REGIÃO MILITAR, no uso da competência que lhe foi subdelegada pelo artigo 5º, item VI da Portaria nº 239 - DGP, de 21 de outubro de 2013, publicada no Boletim do Exército nº 43, de 25 de outubro de 2013, resolve:

CONCEDER PENSÃO vitalícia, de acordo com a letra "a", inciso I, artigo 217 da Lei nº 8.112/1990, no percentual de 100%, a FRANCISCA RICARDO JORGE, viúva do ex-servidor JOÃO JORGE, matrícula SIAPE nº 0073643, falecido em 23 de janeiro de 2014, aposentado, tendo como referência atual o cargo de Artífice de Estruturas de Obras e Metalurgia, código SIAPE 481057, com vigência da pensão a partir de 23 de janeiro de 2014, data do óbito do ex-servidor.

Gen Div VICENTE GONÇALVES DE MAGALHÃES

EXEMPLAR DE ASSINANTE DA IMPRENSA NACIONAL

COMANDO MILITAR DO PLANALTO
11ª REGIÃO MILITAR

PORTARIA Nº 9 - SECT / SSIP / 11ª RM, DE 20 DE MARÇO DE 2014

O COMANDANTE DA 11ª REGIÃO MILI TAR, no uso da atribuição que lhe foi conferida pelo inciso V do art. 7º das Instruções Gerais para Administração de Civis, Inativos e Pensio nistas do Exército (EB 10-IG-02.002), aprovadas pela Portaria nº 1.023, do Comandante do Exército, de 10 de outubro de 2013, resolve

RETIFICAR a Portaria nº 008-Sect/SSIP 11/11ª RM, de 25 de fevereiro de 2014, publicada no Diário Oficial da União nº 42, de 28 de fevereiro de 2014, ONDE SE LÊ: "3º Sgt QE (Idt 118327582-3) JOÃO ODAIR PINTO DA SILVA", LEIA-SE: "3º Sgt QE (Idt 118327582-3) ODAIR PINTO DA SILVA".

Gen Bda LUIZ EDUARDO RAMOS BATISTA PEREIRA

DEPARTAMENTO-GERAL DO PESSOAL

PORTARIA Nº 67-DGP, DE 26 DE MARÇO DE 2014

O CHEFE DO DEPARTAMENTO-GERAL DO PESSOAL, uso da subdelegação de competência que lhe confere o art. 2º, inciso II, alínea d, da Port Cmt Ex nº 727, de 8 de outubro de 2007, em conformidade com as prescrições estabelecidas sobre o assunto nos arts. nº 115 e 116 da Lei nº 6.880, de 9 de dezembro de 1980, e Portaria nº 109-DGP, de 3 de junho de 2013, resolve

CONCEDER DEMISSÃO serviço ativo do Exército, a pedido, com indenização à União Federal, a contar desta data, ao 1º Ten QEM (010117367-2) JOILSON CISNE DO NASCIMENTO, e incluí-lo com o mesmo posto na reserva não remunerada.

Gen Div PAULO HUMBERTO CESAR DE OLIVEIRA
Resp. p/ Chefe do Departamento-Geral do Pessoal

PORTARIA Nº 68-DGP, DE 26 DE MARÇO DE 2014

O CHEFE DO DEPARTAMENTO-GERAL DO PESSOAL, no uso da subdelegação de competência que lhe confere o art. 2º, inciso II, alínea d, da Port Cmt Ex nº 727, de 8 de outubro de 2007, em conformidade com as prescrições estabelecidas sobre o assunto nos arts. nº 115, 116 e 117 da Lei nº 6.880, de 9 de dezembro de 1980, e Portaria nº 109-DGP, de 3 de junho de 2013, resolve

1. DEMITIR ex officio serviço ativo do Exército, com indenização à União Federal, a contar de 10 de fevereiro de 2014, o Cap QEM (011201444-4) RONAN ALVES DA PAIXÃO, por ter sido nomeado e investido em cargo público permanente, e incluí-lo com o mesmo posto na reserva não remunerada.

2. TORNAR SEM EFEITO

a Portaria nº 117-DGP, de 6 de junho de 2013, publicada no Diário Oficial da União nº 108, de 7 de junho de 2013.

Gen Div PAULO HUMBERTO CESAR DE OLIVEIRA
Resp. p/ Chefe do Departamento-Geral do Pessoal

DIRETORIA DE CIVIS, INATIVOS, PENSIONISTAS E ASSISTÊNCIA SOCIAL

PORTARIA N° 165-DCIPAS-33.1, DE 20 DE MARÇO DE 2014

O DIRETOR DE CIVIS, INATIVOS, PENSIONISTAS E ASSISTÊNCIA SOCIAL, no uso da competência que lhe foi subdelegada pela Portaria nº 91-DGP, de 2 de julho de 2012, alterada pela Portaria nº 238-DGP, de 21 de outubro de 2013 e de acordo com o inciso II do art. 104, inciso II do art. 106, inciso V do art. 108 e art. 109 da Lei nº 6.880, de 9 de dezembro de 1980, resolve:

1 - REFORMAR o Segundo-Sargento (Idt 043461394-9) GILBERTO LUIS GONÇALVES, com a remuneração a que faz jus, observado o § 1º e alínea "b" do § 2º do art. 110 da Lei nº 6.880, e os art. 9º e 10 da Medida Provisória n° 2.215-10, de 31 de agosto de 2001, por ter sido julgado "Incapaz definitivamente para o serviço do Exército. É inválido".

2 - CONCEDER ao Segundo-Sargento reformado (Idt 043461394-9) GILBERTO LUIS GONÇALVES, o benefício previsto no inciso XIV do art. 6º da Lei nº 7.713, de 22 de dezembro de 1988, a partir de 1º de maio de 2014 até 30 de abril de 2019, em face de ser portador de doença capitulada em Lei).

Gen Bda ANTONIO MAXWELL DE OLIVEIRA EUFRÁSIO

PORTARIA N° 166-DCIPAS-33.1, DE 24 DE MARÇO DE 2014

O DIRETOR DE CIVIS, INATIVOS, PENSIONISTAS E ASSISTÊNCIA SOCIAL, no uso da competência que lhe foi subdelegada pela Portaria nº 91-DGP, de 2 de julho de 2012, alterada pela Portaria nº 238-DGP, de 21 de outubro de 2013, e tendo em vista cumprimento do julgado nos autos do Processo n° 2003.71.00.054495-9, junto ao Juízo da 3ª Vara Cívil de Porto Alegre/RS, resolve

TORNAR DEFINITIVA a Portaria nº 185-DCIP.21, de 16 de fevereiro de 2009, publicada no Diário Oficial da União nº 35, de 19 de fevereiro de 2009, que reformou, provisoriamente, o Reservista (CPF 899.012.400-00) ALEX DIATEL SARATE.

Gen Bda ANTONIO MAXWELL DE OLIVEIRA EUFRÁSIO

PORTARIA N° 169-DCIPAS-33.3, DE 25 DE MARÇO DE 2014

O DIRETOR DE CIVIS, INATIVOS, PENSIONISTAS E ASSISTÊNCIA SOCIAL, no uso da competência que lhe foi subdelegada pela Portaria nº 91-DGP, de 2 de julho de 2012, alterada pela Portaria nº 238-DGP, de 21 de outubro de 2013, resolve

RETIFICAR a Portaria n° 451-S1-DIP, de 18 de setembro de 1998, publicada no Diário Oficial nº 182, de 23 de setembro de 1998, onde se lê: "MOYSES MARQUES MEIRELLES", leia-se: "MOISES MEIRELES".

Gen Bda ANTONIO MAXWELL DE OLIVEIRA EUFRÁSIO

HOSPITAL DAS FORÇAS ARMADAS

PORTARIAS/DIR-HFA, DE 25 DE MARÇO DE 2014

O DIRETOR DO HOSPITAL DAS FORÇAS ARMADAS, no uso das atribuições que lhe são conferidas pelo art. 2º, inciso V, alínea "c" da Portaria nº 1.839/MD, de 09 de dezembro de 2010, publicada no Diário Oficial da União de 10 de dezembro de 2010, resolve:

Nº 117 - Conceder aposentadoria voluntária, com proventos integrais, a IDEAN ALVES DA SILVA, matrícula SIAPE nº 0661198, ocupante do cargo de provimento efetivo de Nível Intermediário - Agente de Serviços Complementares, classe "S", padrão NI-V do Quadro de Pessoal do Hospital das Forças Armadas, com fundamento no art. 3º, incisos I e II da Emenda Constitucional nº 47, publicada no Diário Oficial da União de 06/07/2005. (Processo nº 60550.000202/2014-61).

Nº 118 - Conceder aposentadoria voluntária, com proventos integrais, a MARIA CRISÓSTOMO DE FREITAS, matrícula SIAPE nº 0661377, ocupante do cargo de provimento efetivo de Nível Intermediário - Auxiliar Operacional de Serviços Diversos, classe "S", padrão NI-V do Quadro de Pessoal do Hospital das Forças Armadas, com fundamento no art. 3º, incisos I e II da Emenda Constitucional nº 47, publicada no Diário Oficial da União de 06/07/2005. (Processo nº 60550.000201/2014-16).

2. Declarar extinto os referidos cargos conforme o parágrafo único, do art. 101, da Lei nº 11.784/08.

Nº 119 - Conceder pensão vitalícia, com fundamento no § 7º, inciso I do art. 40 da Constituição Federal de 1988, com redação dada pelas Emendas Constitucionais nºs 41/03 e 47/05, combinado com o inciso I do art. 2º da Lei nº 10.887/04 e art. 215, § 1º do art. 216, inciso I, alínea "a" do art. 217 da Lei nº 8.112/90, a ANA MÁRCIA MARQUES SUZUKI, viúva do ex-servidor Kunio Suzuki, matrícula SIAPE nº 0661309, ex-ocupante do cargo de Médico do Quadro de Pessoal deste Hospital, correspondente a 100% (cem por cento) dos proventos da classe "S", padrão NS-V, a partir de 10 de fevereiro de 2014, data do óbito do ex-servidor, aposentado de acordo com o art. 3º, incisos I e II da EC nº 47/05, publicada no Diário Oficial da União de 06/07/2005. (Processo nº 60550.000217/2014-29).

Nº 120 - Conceder pensão vitalícia, com fundamento no § 7º, inciso I do art. 40 da Constituição Federal de 1988, com redação dada pelas Emendas Constitucionais nºs 41/03 e 47/05, combinado com o inciso I do art. 2º da Lei nº 10.887/04 e art. 215, § 1º do art. 216, inciso I, alínea "a" do art. 217 da Lei nº 8.112/90, a INÁCIA MARIA DE MEDEIROS LIMA, viúva do ex-servidor João Feitosa de Lima, matrícula SIAPE nº 0661244, ex-ocupante do cargo de provimento efetivo de Nível Intermediário - Auxiliar Operacional de Serviços Diversos do Quadro de Pessoal deste Hospital, correspondente a 50% (cinqüenta por cento) dos proventos da classe "B", padrão NI-IV, a partir de 10 de fevereiro de 2014, data do óbito do ex-servidor, aposentado de acordo com o art. 186, inciso III, alínea "c" da Lei 8.112/90. (Processo nº 60550.000226/2014-10).

- Cel Med ADEILDO MAURÍCIO TAVARES
Resp. p/ Direção

SECRETARIA-GERAL
CENTRO GESTOR E OPERACIONAL DO SISTEMA DE PROTEÇÃO DA AMAZÔNIA

PORTARIA Nº 738/CENSIPAM/SG/MD, DE 26 DE MARÇO DE 2014

O DIRETOR-GERAL DO CENTRO GESTOR E OPERACIONAL DO SISTEMA DE PROTEÇÃO DA AMAZÔNIA DO MINISTÉRIO DA DEFESA, Substituto, no uso das atribuições que lhe confere o art. 42 do Decreto nº 7.974, de 1º de abril de 2013, e conforme disposto no artigo 8º da Instrução Normativa nº 6, de 31 de outubro de 2007, resolve:

Art. 1º Designar os servidores a seguir como responsáveis pela Conformidade do Centro Regional de Manaus (Unidade Gestora nº 110.573) do Centro Gestor e Operacional do Sistema de Proteção da Amazônia - Censipam:

Conformidade de Operadores:

JOSEANE MARY DE QUEIROZ NASCIMENTO, CPF nº 593.612.802-44, matrícula SIAPE nº 1.587.553; e

MARIA DO SOCORRO FERREIRA CRUZ, CPF nº 135.844.052-20, matrícula SIAPE nº 0.880.587.

Conformidade de Registro de Gestão:

JUAREZ NUNES DE ALMEIDA, CPF nº 129.881.032-91, matrícula SIAPE nº 1.233.878; e

INÊS MARTINS DOS ANJOS HADAD, CPF nº 161.214.062-91, matrícula SIAPE nº 0.880.438.

Art. 2º Revogar a Portaria nº 1.156/Censipam/MD, de 30 de abril de 2012, publicada no DOU nº 86, Seção 2, de 4 de maio de 2012.

Art. 3º Esta Portaria entra em vigor na data de sua publicação.

JOSÉ HENRIQUE MORAES MADEIRA

SECRETARIA DE ORGANIZAÇÃO INSTITUCIONAL

PORTARIAS/SEORI/SG/MD, DE 25 DE MARÇO DE 2014

O SECRETÁRIO DE ORGANIZAÇÃO INSTITUCIONAL DO MINISTÉRIO DA DEFESA, de acordo com o art. 8º da Portaria Normativa nº 2.323/MD, de 31 de agosto de 2012, publicada no Diário Oficial da União nº 171, Seção 1, de 3 de setembro de 2012, e com os incisos I e V do art. 45, capítulo IV, anexo VI da Portaria Normativa nº 142/MD, de 25 de janeiro de 2008, publicada no Diário Oficial da União nº 19, Seção 1, de 28 de janeiro de 2008, resolve:

Nº 733 - DISPENSAR o Cel Av ELIMAR JOSÉ DE MEIRA DIAS de ficar à disposição do Ministério da Defesa, a contar de 21 de março de 2014.

O SECRETÁRIO DE ORGANIZAÇÃO INSTITUCIONAL DO MINISTÉRIO DA DEFESA, de acordo com o art. 8º da Portaria Normativa nº 2.323/MD, de 31 de agosto de 2012, publicada no Diário Oficial da União nº 171, Seção 1, de 3 de setembro de 2012, e com os incisos I e V do art. 45, capítulo IV, anexo VI da Portaria Normativa nº 142/MD, de 25 de janeiro de 2008, publicada no Diário Oficial da União nº 19, Seção 1, de 28 de janeiro de 2008, resolve:

Nº 734 - DISPENSAR o Maj Av JOÃO ALBERTO PORTSCHER COMES de ficar à disposição do Ministério da Defesa, a contar de 9 de abril de 2014.

O SECRETÁRIO DE ORGANIZAÇÃO INSTITUCIONAL DO MINISTÉRIO DA DEFESA, no uso da competência que lhe foi subdelegada pela alínea "a", inciso I do art. 4º da Portaria nº 1.839/MD, de 9 de dezembro de 2010, publicada no Diário Oficial da União do dia 10 subsequente, alterada pela Portaria nº 372/MD, de 3 de março de 2011, publicada no Diário Oficial da União do dia 4 seguinte e considerando o disposto no Decreto nº 7.974, de 1º de abril de 2013, resolve:

Nº 735 - EXONERAR JOSÉ DE SOUZA GOMES, Matrícula Siape nº 2.281.363, do cargo de Assistente Técnico, código DAS 102.1, do Departamento de Planejamento, Orçamento e Finanças desta Secretaria, a contar de 7 de março de 2014.

O SECRETÁRIO DE ORGANIZAÇÃO INSTITUCIONAL DO MINISTÉRIO DA DEFESA, de acordo com o art. 8º da Portaria Normativa nº 2.323/MD, de 31 de agosto de 2012, publicada no Diário Oficial da União nº 171, Seção 1, de 3 de setembro de 2012, e com os incisos I e IV do art. 54, capítulo IV, anexo VIII da Portaria Normativa nº 564/MD, de 12 de março de 2014, publicada no Diário Oficial da União nº 49, Seção 1, de 13 de março de 2014, resolve:

Nº 736 - DISPENSAR o Cel Int MILTON MASSAMITSU KOYAMA de ficar à disposição do Ministério da Defesa, a contar de 25 de março de 2014.

LUIZ ANTONIO DE SOUZA CORDEIRO

PORTARIA Nº 737/SEORI/SG/MD, DE 25 DE MARÇO DE 2014

O SECRETÁRIO DE ORGANIZAÇÃO INSTITUCIONAL DO MINISTÉRIO DA DEFESA, no uso da competência que lhe foi subdelegada pelo contido na alínea "b" do inciso I do art. 4º da Portaria nº 1.839/MD, de 9 de dezembro de 2010, publicada no Diário Oficial da União do dia 10 subsequente, alterada pela Portaria nº 372/MD, de 3 de março de 2011, publicada no Diário Oficial da União do dia 4 subsequente, e considerando o disposto no Decreto nº 7.974, de 1º de abril de 2013, publicado no Diário Oficial da União nº 62, Seção 1, de 2 de abril de 2013, e na Portaria Normativa nº 2.323/MD, de 31 de agosto de 2012, publicada no Diário Oficial da União nº 171, Seção 1, de 3 de setembro de 2012, resolve:

NOMEAR o Cel Int JORGE MARTINS BARBOSA para o cargo de Assistente Militar, código Grupo 0002 (B), da Secretaria de Organização Institucional da Secretaria-Geral deste Ministério.

LUIZ ANTONIO DE SOUZA CORDEIRO

COMERCIALIZAÇÃO PROIBIDA POR TERCEIROS

SECRETARIA DE PRODUTOS DE DEFESA

PORTARIAS/SEPROD/SG/MD, DE 26 DE MARÇO DE 2014

O SECRETÁRIO DE PRODUTOS DE DEFESA DO MINISTÉRIO DA DEFESA, no uso da competência que lhe foi subdelegada pelo contido na alínea "b" do inciso I do art. 4º da Portaria nº 1.839/MD, de 9 de dezembro de 2010, publicada no Diário Oficial da União do dia 10 subsequente, alterada pela Portaria nº 372/MD, de 3 de março de 2011, publicada no Diário Oficial da União do dia 4 subsequente, e considerando o disposto no Decreto nº 7.974, de 1º de abril de 2013, publicado no Diário Oficial da União nº 62, Seção 1, de 2 de abril de 2013, e na Portaria Normativa nº 2.323/MD, de 31 de agosto de 2012, publicada no Diário Oficial da União nº 171, Seção 1, de 3 de setembro de 2012, resolve:

Nº 752 - EXONERAR o Cel Int MILTON MASSAMITSU KOYAMA do cargo de Coordenador, código Grupo 0002 (B), do Departamento de Produtos de Defesa da Secretaria de Produtos de Defesa da Secretaria-Geral deste Ministério, a contar de 25 de março de 2014.

Nº 753 - NOMEAR o Cel Av MARCOS LOURENÇO FREIRE para o cargo de Coordenador, código Grupo 0002 (B), do Departamento de Produtos de Defesa da Secretaria de Produtos de Defesa da Secretaria-Geral deste Ministério.

MURILO MARQUES BARBOZA

Ministério da Educação

GABINETE DO MINISTRO

PORTARIA Nº 278, DE 26 DE MARÇO DE 2014

O MINISTRO DE ESTADO DA EDUCAÇÃO, no uso da competência que lhe foi subdelegada pelo Inciso I, do Artigo 1º, da Portaria nº 1.056/Casa Civil/PR, de 11 de junho de 2003, publicada no Diário Oficial da União de 12 de junho de 2003, e em conformidade com o Parágrafo Único, do Artigo 1º, da Portaria nº 1.508/MEC, de 16 de junho de 2003, publicada no Diário Oficial da União de 17 de junho de 2003, resolve:

Fica designada ADRIANA MARIA FETZER para exercer a Função Gratificada, código FG-01, do Gabinete do Ministro, ficando exonerada do cargo que atualmente ocupa.

JOSÉ HENRIQUE PAIM FERNANDES

PORTARIA Nº 279, DE 26 DE MARÇO DE 2014

O MINISTRO DE ESTADO DA EDUCAÇÃO, no uso da competência que lhe foi subdelegada pelo Inciso I, do Artigo 1º, da Portaria nº 1.056/Casa Civil/PR, de 11 de junho de 2003, publicada no Diário Oficial da União de 12 de junho de 2003, e em conformidade com o Parágrafo Único, do Artigo 1º, da Portaria nº 1.508/MEC, de 16 de junho de 2003, publicada no Diário Oficial da União de 17 de junho de 2003, resolve:

Nomear RAFAEL BRASILEIRO DE OLIVEIRA para exercer o cargo de Chefe de Serviço, código DAS-101.1, do Gabinete do Ministro, ficando exonerado do cargo que atualmente ocupa.

JOSÉ HENRIQUE PAIM FERNANDES

PORTARIA Nº 280, DE 26 DE MARÇO DE 2014

O MINISTRO DE ESTADO DA EDUCAÇÃO, no uso da competência que lhe foi subdelegada pelo Inciso I, do Artigo 1º, da Portaria nº 1.056/Casa Civil/PR, de 11 de junho de 2003, publicada no Diário Oficial da União de 12 de junho de 2003, e em conformidade com o Parágrafo Único, do Artigo 1º, da Portaria nº 1.508/MEC, de 16 de junho de 2003, publicada no Diário Oficial da União de 17 de junho de 2003, resolve:

Nomear RAMON ANTONIO MACHADO para exercer o cargo de Assistente Técnico, código DAS-102.1, do Gabinete do Ministro, ficando dispensado da função que atualmente ocupa.

JOSÉ HENRIQUE PAIM FERNANDES

PORTARIA Nº 281, DE 26 DE MARÇO DE 2014

O MINISTRO DE ESTADO DA EDUCAÇÃO, no uso da competência que lhe foi delegada pelo Artigo 7º, do Decreto nº 4.941, de 29 de dezembro de 2003, publicado no Diário Oficial da União de 30 de dezembro de 2003, resolve:

Fica dispensado FRANCISCO ROBERTO VASCONCELOS DE LIMA da Função Comissionada Técnica, código FCT-4, da Secretaria de Educação Superior.

JOSÉ HENRIQUE PAIM FERNANDES

PORTARIA Nº 282, DE 26 DE MARÇO DE 2014

O MINISTRO DE ESTADO DA EDUCAÇÃO, no uso de suas atribuições, e tendo em vista o disposto no Art. 38, da Lei nº 8.112, de 11 de dezembro de 1990, publicada no Diário Oficial da União de 12 de dezembro de 1990, resolve:

Fica designado MARCELO MACHADO FERES para exercer o encargo de substituto eventual do cargo de Secretário, código DAS-101.6, ocupado por Aléssio Trindade de Barros, da Secretaria de Educação Profissional e Tecnológica, durante os afastamentos e impedimentos regulamentares do titular.

JOSÉ HENRIQUE PAIM FERNANDES

PORTARIA Nº 283, DE 26 DE MARÇO DE 2014

O MINISTRO DE ESTADO DA EDUCAÇÃO, em conformidade com o art. 93, inciso II, da Lei nº 8.112, de 11 de dezembro de 1990, no uso da atribuição que lhe confere o art. 3º, inciso I, do Decreto nº 4.050, de 12 de dezembro de 2001, e tendo em vista o disposto no item 2, inciso I, alínea "b", da Instrução Normativa nº 10, de 30 de novembro de 1993, da Secretaria de Administração Federal, resolve:

Art. 1º Fica autorizada a requisição da servidora pertencente ao Quadro de Pessoal do Ministério da Educação, na forma abaixo indicada:

Nome: NEILIANE CAIXÊTA GUIMARÃES SOARES
Cargo: Agente Administrativo
Matrícula SIAPE nº: 1757662
Para: Fundação Nacional do Índio - Ministério da Justiça
Amparo Legal: art. 93, inciso II, da Lei nº 8.112, de 11 de dezembro de 1990 e art. 29 da Lei nº 12.269, de 21 de junho de 2010
Responsabilidade do ônus: Órgão Cedente
Processo: 08000.017440/2013-31

Art. 2º Esta Portaria entra em vigor na data de sua publicação.

OSÉ HENRIQUE PAIM FERNANDES

PORTARIA Nº 284, DE 26 DE MARÇO DE 2014

O MINISTRO DE ESTADO DA EDUCAÇÃO, no uso das atribuições que lhe confere o art. 87 da Constituição, e em virtude da delegação de competência que lhe foi outorgada pelo art. 75, § 3º, da Lei nº 12.778, de 28 de dezembro de 2012, e, ainda, considerando o que foi decidido no Processo nº 16419.003916/2013-72, resolve:

Art.1º Fica autorizado o enquadramento da servidora ÁUREA LÚCIA MAGALHÃES CARDOSO DE MEDEIROS FERREIRA, Matrícula SIAPE nº 0713737, ocupante do Cargo de Professor do Ensino Básico dos Ex-Territórios, em Roraima, na Carreira de Magistério do Ensino Básico, Técnico e Tecnológico, estruturada pela Lei nº 12.772, de 28 de dezembro de 2012.

Art. 2º Esta Portaria entra em vigor na data de sua publicação.

JOSÉ HENRIQUE PAIM FERNANDES

PORTARIA Nº 285, DE 26 DE MARÇO DE 2014

O MINISTRO DE ESTADO DA EDUCAÇÃO, no uso da competência que lhe foi subdelegada pelo inciso I do art. 1º da Portaria nº 1.056/Casa Civil/PR, de 11 de junho de 2003, publicada no Diário Oficial da União de 12 de junho de 2003, e de conformidade com os artigos 2º e 4º, do Decreto nº 4.734, de 11 de junho de 2003, resolve:

Nomear, MANOELA TEIXEIRA FRADE ALMEIDA, CPF nº 715.674.881-53, para exercer o cargo de Assessor, código DAS-102.4, da Presidência do Instituto Nacional de Estudos e Pesquisas Educacionais Anísio Teixeira, do Ministério da Educação, conforme Decreto nº 7.693, de 02 de março de 2012, publicado no Diário Oficial da União de 06 de março de 2012.

JOSÉ HENRIQUE PAIM FERNANDES

DESPACHOS DO MINISTRO
Em 26 de março de 2014

O MINISTRO DE ESTADO DA EDUCAÇÃO, no uso da competência que lhe foi delegada pelo Decreto nº 1.387, de 7 de fevereiro de 1995, com redação dada pelo Decreto nº 2.349, de 15 de outubro de 1997, e pelo Decreto nº 3.025, de 12 de abril de 1999, autoriza o afastamento do País do(s) seguinte(s) servidor(es):

MÁRCIO DE CASTRO SILVA FILHO, Diretor de Programas e Bolsas no País da Coordenação de Aperfeiçoamento de Pessoal de Nível Superior - CAPES, de 21 a 27.04.2014, trânsito incluso, para participar de reuniões e conferências do Conselho JOIDES Resolution Facility e com a equipe do National Science Foundation - NSF, em Washington; participar de seminários sobre projeto de colaboração e apresentar os programas da Diretoria de Programas e Bolsas no País e Ciência sem Fronteiras no The Ohio State University, em Cleveland - Estados Unidos da América, com ônus CAPES (passagem aérea e diárias), processo nº 23123.000703/2014-51.

O MINISTRO DE ESTADO DA EDUCAÇÃO, no uso da competência que lhe foi delegada pelo Decreto nº 1.387, de 7 de fevereiro de 1995, com redação dada pelo Decreto nº 2.349, de 15 de outubro de 1997, e pelo Decreto nº 3.025, de 12 de abril de 1999, autoriza o afastamento do País do(s) seguinte(s) servidor(es):

MARCO CÉSAR ARAUJO PEREIRA, Pesquisador Tecnologista em Avaliações e Informações Educacionais do Instituto Nacional de Estudos e Pesquisas Educacionais Anísio Teixeira - INEP, de 06 a 09.04.2014, trânsito incluso, para participar da XXXII Reunião de Coordenadores Nacionais do Laboratorio Latinoamericano de Evaluación de la Calidad de la Educación - LLEC, em Quito - Equador, com ônus INEP (passagem aérea e diárias), processo nº 23123.000692/2014-17.

O MINISTRO DE ESTADO DA EDUCAÇÃO, no uso da competência que lhe foi delegada pelo Decreto nº 1.387, de 7 de fevereiro de 1995, com redação dada pelo Decreto nº 2.349, de 15 de outubro de 1997, e pelo Decreto nº 3.025, de 12 de abril de 1999, autoriza o afastamento do País do(s) seguinte(s) servidor(es):

JOYCE LYS SABACK NOGUEIRA DE SÁ, Professora da Educação Básica, Técnica e Tecnológica do Instituto Nacional de Educação de Surdos - INES, de 30.03 a 05.04.2014, trânsito incluso, para realizar visita técnica à Universidade Gallaudet, com o fim de reunir experiências e firmar cooperação na área de educação para surdos, em Washington - Estados Unidos da América, com ônus INES (passagem aérea e diárias), processo nº 23123.000609/2014-00.

O MINISTRO DE ESTADO DA EDUCAÇÃO, no uso da competência que lhe foi delegada pelo Decreto nº 1.387, de 7 de fevereiro de 1995, com redação dada pelo Decreto nº 2.349, de 15 de outubro de 1997, e pelo Decreto nº 3.025, de 12 de abril de 1999, autoriza o afastamento do País do(s) seguinte(s) servidor(es):

MARIA INÊS BATISTA BARBOSA RAMOS, Fonoaudióloga do Instituto Nacional de Educação de Surdos - INES, de 30.03 a 05.04.2014, trânsito incluso, para realizar visita técnica à Universidade Gallaudet, com o fim de reunir experiências e firmar cooperação na área de educação para surdos, em Washington - Estados Unidos da América, com ônus INES (passagem aérea e diárias), processo nº 23123.000610/2014-26.

JOSÉ HENRIQUE PAIM FERNANDES

CENTRO FEDERAL DE EDUCAÇÃO TECNOLÓGICA CELSO SUCKOW DA FONSECA

PORTARIA Nº 414, DE 14 DE MARÇO DE 2014

O DIRETOR-GERAL DO CENTRO FEDERAL DE EDUCAÇÃO TECNOLÓGICA CELSO SUCKOW DA FONSECA, no uso de suas atribuições legais e tendo em vista o que consta no processo n° 23063.001465/2013-71, resolve:

Tornar sem efeito a partir de 05/03/2014, com base no § 6º do artigo 13 da Lei nº 8112/90, a nomeação da candidata listada abaixo, aprovada em Concurso Público de Provas e Títulos, para provimento de cargos de Professor do Ensino Básico Técnico e Tecnológico, Classe D I, nível 1, efetuadas pela Portaria nº 199 de 30/01/2014, publicada no DOU de 03/02/2014, seção 2, página 33:
Campus Angra dos Reis

Nome	Área de Conhecimento
Maria Carolina Dos Santos Freitas	Projetos Mecânicos

CARLOS HENRIQUE FIGUEIREDO ALVES

PORTARIA Nº 415, DE 14 DE MARÇO DE 2014

O DIRETOR-GERAL DO CENTRO FEDERAL DE EDUCAÇÃO TECNOLÓGICA CELSO SUCKOW DA FONSECA, no uso de suas atribuições legais e tendo em vista o que consta no processo n° 23063.001465/2013-71, resolve:

Tornar sem efeito a partir de 24/02/2014, com base no § 6º do artigo 13 da Lei nº 8112/90, as nomeações dos candidatos listados abaixo, aprovados em Concurso Público de Provas e Títulos, para provimento de cargos de Professor do Ensino Básico Técnico e Tecnológico, Classe D I, nível 1, efetuadas pela Portaria nº 063 de 21/01/2014, publicada no DOU de 23/01/2014, seção 2, página 10:
Campus Nova Friburgo

Nome	Área de Conhecimento
Fellipe Ribeiro Duarte	Ciência da Computação
Douglas Ericson Marcelino de Oliveira	Informatica/Perfil 1
Daniel Guimaraes Do Lago	Informatica/Perfil 1

Campus Petrópolis

Nome	Área de Conhecimento
Paulo Cesar Lopes Leite	Computação/Perfil 2
Juliano Camillo	Física/Perfil 1

CARLOS HENRIQUE FIGUEIREDO ALVES

CENTRO FEDERAL DE EDUCAÇÃO TECNOLÓGICA DE MINAS GERAIS

PORTARIAS DE 25 DE MARÇO DE 2014

O DIRETOR-GERAL DO CENTRO FEDERAL DE EDUCAÇÃO TECNOLÓGICA DE MINAS GERAIS, autarquia de regime especial, no uso das atribuições conferidas pela Portaria Ministerial nº 1502, de 13 de outubro de 2011, publicada no DOU de 14 subseqüente, e tendo em vista o que consta do Processo nº 23062.000884/2014-87, resolve:

Nº 427 - I - Conceder aposentadoria voluntária com proventos integrais, a PEDRO MIGUEL DA SILVA, matrícula Siape 391726, ocupante do cargo Vigilante, Classe D Padrão 416 do Quadro de Pessoal deste CEFET/MG, com fundamento no artigo 3º da Emenda Constitucional 47/05.

II - Declarar vago o cargo acima referido.

EXEMPLAR DE ASSINANTE DA IMPRENSA NACIONAL

O DIRETOR-GERAL DO CENTRO FEDERAL DE EDUCAÇÃO TECNOLÓGICA DE MINAS GERAIS, nomeado pela Portaria Interministerial MEC nº 1.502, de 13 de outubro de 2011, D.O.U. de 14 de outubro de 2011, considerando a Portaria nº 344, de 26 de setembro de 2013, D.O.U. de 27 de setembro de 2013, e Portaria nº 1.275, de 27 de dezembro de 2013, D.O.U. de 30 de dezembro de 2013, no uso de suas atribuições legais, resolve:

Nº 430 - Nomear, em caráter efetivo, nos termos do Art. 9º, Inciso I, da Lei nº 8.112/90, Marcela Maira Nascimento de Souza Soares, habilitado(a) em Concurso Público de Provas e Títulos, regido pelo Edital de Normas Gerais nº 77, de 21/06/2013, D.O.U. de 24/06/2013, Edital Específico nº 78/13, de 21/06/2013, D.O.U. de 25/06/2013, homologado através do Edital nº 01/14, D.O.U. de 03/01/2014, no cargo de Magistério Federal da carreira do Ensino Básico, Técnico e Tecnológico, Classe/Nível D I - 1, em regime de 40 horas semanais com Dedicação Exclusiva, sob o código de vaga nº 942489.

A posse dar-se-á no prazo de 30 (trinta) dias a contar da data de publicação desta Portaria no Diário Oficial da União.

Nº 431 - Nomear, em caráter efetivo, nos termos do Art. 9º, Inciso I, da Lei nº 8.112/90, Thiago Gomes de Mattos, habilitado(a) em Concurso Público de Provas e Títulos, regido pelo Edital de Normas Gerais nº 77, de 21/06/2013, D.O.U. de 24/06/2013, Edital Específico nº 97/13, de 21/06/2013, D.O.U. de 25/06/2013, homologado através do Edital nº 20/14, D.O.U. de 03/01/2014, no cargo de Magistério Federal da carreira do Ensino Básico, Técnico e Tecnológico, Classe/Nível D I - 1, em regime de 40 horas semanais com Dedicação Exclusiva, sob o código de vaga nº 942534.

A posse dar-se-á no prazo de 30 (trinta) dias a contar da data de publicação desta Portaria no Diário Oficial da União.

Nº 432 - Nomear, em caráter efetivo, nos termos do Art. 9º, Inciso I, da Lei nº 8.112/90, Breno Andrade Castilho, habilitado(a) em Concurso Público de Provas e Títulos, regido pelo Edital de Normas Gerais nº 77, de 21/06/2013, D.O.U. de 24/06/2013, Edital Específico nº 79/13, de 21/06/2013, D.O.U. de 25/06/2013, homologado através do Edital nº 02/14, D.O.U. de 03/01/2014, no cargo de Magistério Federal da carreira do Ensino Básico, Técnico e Tecnológico, Classe/Nível D I - 1, em regime de 40 horas semanais com Dedicação Exclusiva, sob o código de vaga nº 942491.

A posse dar-se-á no prazo de 30 (trinta) dias a contar da data de publicação desta Portaria no Diário Oficial da União.

Nº 433 - Nomear, em caráter efetivo, nos termos do Art. 9º, Inciso I, da Lei nº 8.112/90, Emerson Alves da Silva, habilitado(a) em Concurso Público de Provas e Títulos, regido pelo Edital de Normas Gerais nº 77, de 21/06/2013, D.O.U. de 24/06/2013, Edital Específico nº 79/13, de 21/06/2013, D.O.U. de 25/06/2013, homologado através do Edital nº 02/14, D.O.U. de 03/01/2014, no cargo de Magistério Federal da carreira do Ensino Básico, Técnico e Tecnológico, Classe/Nível D I - 1, em regime de 40 horas semanais com Dedicação Exclusiva, sob o código de vaga nº 942492.

A posse dar-se-á no prazo de 30 (trinta) dias a contar da data de publicação desta Portaria no Diário Oficial da União.

Nº 434 - Nomear, em caráter efetivo, nos termos do Art. 9º, Inciso I, da Lei nº 8.112/90, Leonardo Conegundes Martinez, habilitado(a) em Concurso Público de Provas e Títulos, regido pelo Edital de Normas Gerais nº 77, de 21/06/2013, D.O.U. de 24/06/2013, Edital Específico nº 79/13, de 21/06/2013, D.O.U. de 25/06/2013, homologado através do Edital nº 02/14, D.O.U. de 03/01/2014, no cargo de Magistério Federal da carreira do Ensino Básico, Técnico e Tecnológico, Classe/Nível D I - 1, em regime de 40 horas semanais com Dedicação Exclusiva, sob o código de vaga nº 942493.

A posse dar-se-á no prazo de 30 (trinta) dias a contar da data de publicação desta Portaria no Diário Oficial da União.

Nº 435 - Nomear, em caráter efetivo, nos termos do Art. 9º, Inciso I, da Lei nº 8.112/90, Thiago Magela Rodrigues Dias, habilitado(a) em Concurso Público de Provas e Títulos, regido pelo Edital de Normas Gerais nº 77, de 21/06/2013, D.O.U. de 24/06/2013, Edital Específico nº 79/13, de 21/06/2013, D.O.U. de 25/06/2013, homologado através do Edital nº 02/14, D.O.U. de 03/01/2014, no cargo de Magistério Federal da carreira do Ensino Básico, Técnico e Tecnológico, Classe/Nível D I - 1, em regime de 40 horas semanais com Dedicação Exclusiva, sob o código de vaga nº 942494.

A posse dar-se-á no prazo de 30 (trinta) dias a contar da data de publicação desta Portaria no Diário Oficial da União.

Nº 436 - Nomear, em caráter efetivo, nos termos do Art. 9º, Inciso I, da Lei nº 8.112/90, Alisson Rodrigo dos Santos, habilitado(a) em Concurso Público de Provas e Títulos, regido pelo Edital de Normas Gerais nº 77, de 21/06/2013, D.O.U. de 24/06/2013, Edital Específico nº 79/13, de 21/06/2013, D.O.U. de 25/06/2013, homologado através do Edital nº 02/14, D.O.U. de 03/01/2014, no cargo de Magistério Federal da carreira do Ensino Básico, Técnico e Tecnológico, Classe/Nível D I - 1, em regime de 40 horas semanais com Dedicação Exclusiva, sob o código de vaga nº 942495.

A posse dar-se-á no prazo de 30 (trinta) dias a contar da data de publicação desta Portaria no Diário Oficial da União.

Nº 437 - Nomear, em caráter efetivo, nos termos do Art. 9º, Inciso I, da Lei nº 8.112/90, Rodolfo Vieira Maximiano, habilitado(a) em Concurso Público de Provas e Títulos, regido pelo Edital de Normas Gerais nº 77, de 21/06/2013, D.O.U. de 24/06/2013, Edital Específico nº 79/13, de 21/06/2013, D.O.U. de 25/06/2013, homologado através do Edital nº 02/14, D.O.U. de 03/01/2014, no cargo de Magistério Federal da carreira do Ensino Básico, Técnico e Tecnológico, Classe/Nível D I - 1, em regime de 40 horas semanais com Dedicação Exclusiva, sob o código de vaga nº 942496.

A posse dar-se-á no prazo de 30 (trinta) dias a contar da data de publicação desta Portaria no Diário Oficial da União.

Nº 440 - Nomear, em caráter efetivo, nos termos do Art. 9º, Inciso I, da Lei nº 8.112/90, Carlos Renato Storck, habilitado(a) em Concurso Público de Provas e Títulos, regido pelo Edital de Normas Gerais nº 77, de 21/06/2013, D.O.U. de 24/06/2013, Edital Específico nº 79/13, de 21/06/2013, D.O.U. de 25/06/2013, homologado através do Edital nº 02/14, D.O.U. de 03/01/2014, no cargo de Magistério Federal da carreira do Ensino Básico, Técnico e Tecnológico, Classe/Nível D I - 1, em regime de 40 horas semanais com Dedicação Exclusiva, sob o código de vaga nº 942499.

A posse dar-se-á no prazo de 30 (trinta) dias a contar da data de publicação desta Portaria no Diário Oficial da União.

Nº 442 - Nomear, em caráter efetivo, nos termos do Art. 9º, Inciso I, da Lei nº 8.112/90, Cândido Samuel Fonseca de Oliveira, habilitado(a) em Concurso Público de Provas e Títulos, regido pelo Edital de Normas Gerais nº 77, de 21/06/2013, D.O.U. de 24/06/2013, Edital Específico nº 79/13, de 21/06/2013, D.O.U. de 25/06/2013, homologado através do Edital nº 02/14, D.O.U. de 03/01/2014, no cargo de Magistério Federal da carreira do Ensino Básico, Técnico e Tecnológico, Classe/Nível D I - 1, em regime de 40 horas semanais com Dedicação Exclusiva, sob o código de vaga nº 942501.

A posse dar-se-á no prazo de 30 (trinta) dias a contar da data de publicação desta Portaria no Diário Oficial da União.

Nº 443 - Nomear, em caráter efetivo, nos termos do Art. 9º, Inciso I, da Lei nº 8.112/90, Amanda da Costa Vasconcelos, habilitado(a) em Concurso Público de Provas e Títulos, regido pelo Edital de Normas Gerais nº 77, de 21/06/2013, D.O.U. de 24/06/2013, Edital Específico nº 79/13, de 21/06/2013, D.O.U. de 25/06/2013, homologado através do Edital nº 02/14, D.O.U. de 03/01/2014, no cargo de Magistério Federal da carreira do Ensino Básico, Técnico e Tecnológico, Classe/Nível D I - 1, em regime de 40 horas semanais com Dedicação Exclusiva, sob o código de vaga nº 942502.

A posse dar-se-á no prazo de 30 (trinta) dias a contar da data de publicação desta Portaria no Diário Oficial da União.

Nº 446 - Nomear, em caráter efetivo, nos termos do Art. 9º, Inciso I, da Lei nº 8.112/90, Marielle Hoalle Moreira Benevides Lage, habilitado(a) em Concurso Público de Provas e Títulos, regido pelo Edital de Normas Gerais nº 77, de 21/06/2013, D.O.U. de 24/06/2013, Edital Específico nº 80/13, de 21/06/2013, D.O.U. de 25/06/2013, homologado através do Edital nº 03/14, D.O.U. de 03/01/2014, no cargo de Magistério Federal da carreira do Ensino Básico, Técnico e Tecnológico, Classe/Nível D I - 1, em regime de 40 horas semanais com Dedicação Exclusiva, sob o código de vaga nº 942505.

A posse dar-se-á no prazo de 30 (trinta) dias a contar da data de publicação desta Portaria no Diário Oficial da União.

Nº 447 - Nomear, em caráter efetivo, nos termos do Art. 9º, Inciso I, da Lei nº 8.112/90, Pedro Rodrigues de Almeida III, habilitado(a) em Concurso Público de Provas e Títulos, regido pelo Edital de Normas Gerais nº 77, de 21/06/2013, D.O.U. de 24/06/2013, Edital Específico nº 80/13, de 21/06/2013, D.O.U. de 25/06/2013, homologado através do Edital nº 03/14, D.O.U. de 03/01/2014, no cargo de Magistério Federal da carreira do Ensino Básico, Técnico e Tecnológico, Classe/Nível D I - 1, em regime de 40 horas semanais com Dedicação Exclusiva, sob o código de vaga nº 942506.

A posse dar-se-á no prazo de 30 (trinta) dias a contar da data de publicação desta Portaria no Diário Oficial da União.

Nº 448 - Nomear, em caráter efetivo, nos termos do Art. 9º, Inciso I, da Lei nº 8.112/90, Ericson Marquiere Reis Silva, habilitado(a) em Concurso Público de Provas e Títulos, regido pelo Edital de Normas Gerais nº 77, de 21/06/2013, D.O.U. de 24/06/2013, Edital Específico nº 80/13, de 21/06/2013, D.O.U. de 25/06/2013, homologado através do Edital nº 03/14, D.O.U. de 03/01/2014, no cargo de Magistério Federal da carreira do Ensino Básico, Técnico e Tecnológico, Classe/Nível D I - 1, em regime de 40 horas semanais com Dedicação Exclusiva, sob o código de vaga nº 942507.

A posse dar-se-á no prazo de 30 (trinta) dias a contar da data de publicação desta Portaria no Diário Oficial da União.

Nº 449 - Nomear, em caráter efetivo, nos termos do Art. 9º, Inciso I, da Lei nº 8.112/90, Jane Lage Bretas, habilitado(a) em Concurso Público de Provas e Títulos, regido pelo Edital de Normas Gerais nº 77, de 21/06/2013, D.O.U. de 24/06/2013, Edital Específico nº 97/13, de 21/06/2013, D.O.U. de 25/06/2013, homologado através do Edital nº 20/14, D.O.U. de 03/01/2014, no cargo de Magistério Federal da carreira do Ensino Básico, Técnico e Tecnológico, Classe/Nível D I - 1, em regime de 40 horas semanais com Dedicação Exclusiva, sob o código de vaga nº 942535.

A posse dar-se-á no prazo de 30 (trinta) dias a contar da data de publicação desta Portaria no Diário Oficial da União.

Nº 450 - Nomear, em caráter efetivo, nos termos do Art. 9º, Inciso I, da Lei nº 8.112/90, Daniel Carlos Leite, habilitado(a) em Concurso Público de Provas e Títulos, regido pelo Edital de Normas Gerais nº 77, de 21/06/2013, D.O.U. de 24/06/2013, Edital Específico nº 97/13, de 21/06/2013, D.O.U. de 25/06/2013, homologado através do Edital nº 20/14, D.O.U. de 03/01/2014, no cargo de Magistério Federal da carreira do Ensino Básico, Técnico e Tecnológico, Classe/Nível D I - 1, em regime de 40 horas semanais com Dedicação Exclusiva, sob o código de vaga nº 942536.

A posse dar-se-á no prazo de 30 (trinta) dias a contar da data de publicação desta Portaria no Diário Oficial da União.

Nº 451 - Nomear, em caráter efetivo, nos termos do Art. 9º, Inciso I, da Lei nº 8.112/90, Camila Ferreira de Souza, habilitado(a) em Concurso Público de Provas e Títulos, regido pelo Edital de Normas Gerais nº 77, de 21/06/2013, D.O.U. de 24/06/2013, Edital Específico nº 97/13, de 21/06/2013, D.O.U. de 25/06/2013, homologado através do Edital nº 20/14, D.O.U. de 03/01/2014, no cargo de Magistério Federal da carreira do Ensino Básico, Técnico e Tecnológico, Classe/Nível D I - 1, em regime de 40 horas semanais com Dedicação Exclusiva, sob o código de vaga nº 942537.

A posse dar-se-á no prazo de 30 (trinta) dias a contar da data de publicação desta Portaria no Diário Oficial da União.

Nº 452 - Nomear, em caráter efetivo, nos termos do Art. 9º, Inciso I, da Lei nº 8.112/90, André Ferreira e Pereira, habilitado(a) em Concurso Público de Provas e Títulos, regido pelo Edital de Normas Gerais nº 77, de 21/06/2013, D.O.U. de 24/06/2013, Edital Específico nº 97/13, de 21/06/2013, D.O.U. de 25/06/2013, homologado através do Edital nº 20/14, D.O.U. de 03/01/2014, no cargo de Magistério Federal da carreira do Ensino Básico, Técnico e Tecnológico, Classe/Nível D I - 1, em regime de 40 horas semanais com Dedicação Exclusiva, sob o código de vaga nº 942538.

A posse dar-se-á no prazo de 30 (trinta) dias a contar da data de publicação desta Portaria no Diário Oficial da União.

Nº 453 - Nomear, em caráter efetivo, nos termos do Art. 9º, Inciso I, da Lei nº 8.112/90, Luciano Cesar Alves de Deus, habilitado(a) em Concurso Público de Provas e Títulos, regido pelo Edital de Normas Gerais nº 77, de 21/06/2013, D.O.U. de 24/06/2013, Edital Específico nº 80/13, de 21/06/2013, D.O.U. de 25/06/2013, homologado através do Edital nº 03/14, D.O.U. de 03/01/2014, no cargo de Magistério Federal da carreira do Ensino Básico, Técnico e Tecnológico, Classe/Nível D I - 1, em regime de 40 horas semanais com Dedicação Exclusiva, sob o código de vaga nº 942508.

A posse dar-se-á no prazo de 30 (trinta) dias a contar da data de publicação desta Portaria no Diário Oficial da União.

Nº 454 - Nomear, em caráter efetivo, nos termos do Art. 9º, Inciso I, da Lei nº 8.112/90, Allan Ferreira Pinto, habilitado(a) em Concurso Público de Provas e Títulos, regido pelo Edital de Normas Gerais nº 77, de 21/06/2013, D.O.U. de 24/06/2013, Edital Específico nº 80/13, de 21/06/2013, D.O.U. de 25/06/2013, homologado através do Edital nº 03/14, D.O.U. de 03/01/2014, no cargo de Magistério Federal da carreira do Ensino Básico, Técnico e Tecnológico, Classe/Nível D I - 1, em regime de 40 horas semanais com Dedicação Exclusiva, sob o código de vaga nº 942509.

A posse dar-se-á no prazo de 30 (trinta) dias a contar da data de publicação desta Portaria no Diário Oficial da União.

Nº 455 - Nomear, em caráter efetivo, nos termos do Art. 9º, Inciso I, da Lei nº 8.112/90, Mateus Justino da Silva, habilitado(a) em Concurso Público de Provas e Títulos, regido pelo Edital de Normas Gerais nº 77, de 21/06/2013, D.O.U. de 24/06/2013, Edital Específico nº 80/13, de 21/06/2013, D.O.U. de 25/06/2013, homologado através do Edital nº 03/14, D.O.U. de 03/01/2014, no cargo de Magistério Federal da carreira do Ensino Básico, Técnico e Tecnológico, Classe/Nível D I - 1, em regime de 40 horas semanais com Dedicação Exclusiva, sob o código de vaga nº 942510.

A posse dar-se-á no prazo de 30 (trinta) dias a contar da data de publicação desta Portaria no Diário Oficial da União.

Nº 456 - Nomear, em caráter efetivo, nos termos do Art. 9º, Inciso I, da Lei nº 8.112/90, Accacio Ferreira dos Santos Neto, habilitado(a) em Concurso Público de Provas e Títulos, regido pelo Edital de Normas Gerais nº 77, de 21/06/2013, D.O.U. de 24/06/2013, Edital Específico nº 82/13, de 21/06/2013, D.O.U. de 25/06/2013, homologado através do Edital nº 05/14, D.O.U. de 03/01/2014, no cargo de Magistério Federal da carreira do Ensino Básico, Técnico e Tecnológico, Classe/Nível D I - 1, em regime de 40 horas semanais com Dedicação Exclusiva, sob o código de vaga nº 942476.

A posse dar-se-á no prazo de 30 (trinta) dias a contar da data de publicação desta Portaria no Diário Oficial da União.

Nº 457 - Nomear, em caráter efetivo, nos termos do Art. 9º, Inciso I, da Lei nº 8.112/90, Murillo Ferreira dos Santos, habilitado(a) em Concurso Público de Provas e Títulos, regido pelo Edital de Normas Gerais nº 77, de 21/06/2013, D.O.U. de 24/06/2013, Edital Específico nº 82/13, de 21/06/2013, D.O.U. de 25/06/2013, homologado através do Edital nº 05/14, D.O.U. de 03/01/2014, no cargo de Magistério Federal da carreira do Ensino Básico, Técnico e Tecnológico, Classe/Nível D I - 1, em regime de 40 horas semanais com Dedicação Exclusiva, sob o código de vaga nº 942477.

A posse dar-se-á no prazo de 30 (trinta) dias a contar da data de publicação desta Portaria no Diário Oficial da União.

Nº 458 - Nomear, em caráter efetivo, nos termos do Art. 9º, Inciso I, da Lei nº 8.112/90, Vinícius Barbosa Schettino, habilitado(a) em Concurso Público de Provas e Títulos, regido pelo Edital de Normas Gerais nº 77, de 21/06/2013, D.O.U. de 24/06/2013, Edital Específico nº 82/13, de 21/06/2013, D.O.U. de 25/06/2013, homologado através do Edital nº 05/14, D.O.U. de 03/01/2014, no cargo de Magistério Federal da carreira do Ensino Básico, Técnico e Tecnológico, Classe/Nível D I - 1, em regime de 40 horas semanais com Dedicação Exclusiva, sob o código de vaga nº 942478.

A posse dar-se-á no prazo de 30 (trinta) dias a contar da data de publicação desta Portaria no Diário Oficial da União.

Nº 459 - Nomear, em caráter efetivo, nos termos do Art. 9º, Inciso I, da Lei nº 8.112/90, Izabella Fátima Oliveira de Sales, habilitado(a) em Concurso Público de Provas e Títulos, regido pelo Edital de Normas Gerais nº 77, de 21/06/2013, D.O.U. de 24/06/2013, Edital

COMERCIALIZAÇÃO PROIBIDA POR TERCEIROS

Específico nº 82/13, de 21/06/2013, D.O.U. de 25/06/2013, homologado através do Edital nº 05/14, D.O.U. de 03/01/2014, no cargo de Magistério Federal da carreira do Ensino Básico, Técnico e Tecnológico, Classe/Nível D I - 1, em regime de 40 horas semanais com Dedicação Exclusiva, sob o código de vaga nº 942511.

A posse dar-se-á no prazo de 30 (trinta) dias a contar da data de publicação desta Portaria no Diário Oficial da União.

Nº 460 - Nomear, em caráter efetivo, nos termos do Art. 9º, Inciso I, da Lei nº 8.112/90, Milton Cesar Paes Santos, habilitado(a) em Concurso Público de Provas e Títulos, regido pelo Edital de Normas Gerais nº 77, de 21/06/2013, D.O.U. de 24/06/2013, Edital Específico nº 82/13, de 21/06/2013, D.O.U. de 25/06/2013, homologado através do Edital nº 05/14, D.O.U. de 03/01/2014, no cargo de Magistério Federal da carreira do Ensino Básico, Técnico e Tecnológico, Classe/Nível D I - 1, em regime de 40 horas semanais com Dedicação Exclusiva, sob o código de vaga nº 942512.

A posse dar-se-á no prazo de 30 (trinta) dias a contar da data de publicação desta Portaria no Diário Oficial da União.

Nº 461 - Nomear, em caráter efetivo, nos termos do Art. 9º, Inciso I, da Lei nº 8.112/90, Samuel da Costa Alves Basilio, habilitado(a) em Concurso Público de Provas e Títulos, regido pelo Edital de Normas Gerais nº 77, de 21/06/2013, D.O.U. de 24/06/2013, Edital Específico nº 82/13, de 21/06/2013, D.O.U. de 25/06/2013, homologado através do Edital nº 05/14, D.O.U. de 03/01/2014, no cargo de Magistério Federal da carreira do Ensino Básico, Técnico e Tecnológico, Classe/Nível D I - 1, em regime de 40 horas semanais com Dedicação Exclusiva, sob o código de vaga nº 942513.

A posse dar-se-á no prazo de 30 (trinta) dias a contar da data de publicação desta Portaria no Diário Oficial da União.

Nº 462 - Nomear, em caráter efetivo, nos termos do Art. 9º, Inciso I, da Lei nº 8.112/90, Fabiano Pereira Bhering, habilitado(a) em Concurso Público de Provas e Títulos, regido pelo Edital de Normas Gerais nº 77, de 21/06/2013, D.O.U. de 24/06/2013, Edital Específico nº 82/13, de 21/06/2013, D.O.U. de 25/06/2013, homologado através do Edital nº 05/14, D.O.U. de 03/01/2014, no cargo de Magistério Federal da carreira do Ensino Básico, Técnico e Tecnológico, Classe/Nível D I - 1, em regime de 40 horas semanais com Dedicação Exclusiva, sob o código de vaga nº 942514.

A posse dar-se-á no prazo de 30 (trinta) dias a contar da data de publicação desta Portaria no Diário Oficial da União.

Nº 463 - Nomear, em caráter efetivo, nos termos do Art. 9º, Inciso I, da Lei nº 8.112/90, Pauliani Gonçalves Vivas, habilitado(a) em Concurso Público de Provas e Títulos, regido pelo Edital de Normas Gerais nº 77, de 21/06/2013, D.O.U. de 24/06/2013, Edital Específico nº 83/13, de 21/06/2013, D.O.U. de 25/06/2013, homologado através do Edital nº 06/14, D.O.U. de 03/01/2014, no cargo de Magistério Federal da carreira do Ensino Básico, Técnico e Tecnológico, Classe/Nível D I - 1, em regime de 40 horas semanais com Dedicação Exclusiva, sob o código de vaga nº 942515.

A posse dar-se-á no prazo de 30 (trinta) dias a contar da data de publicação desta Portaria no Diário Oficial da União.

Nº 464 - Nomear, em caráter efetivo, nos termos do Art. 9º, Inciso I, da Lei nº 8.112/90, Luciana Boaventura Palhares, habilitado(a) em Concurso Público de Provas e Títulos, regido pelo Edital de Normas Gerais nº 77, de 21/06/2013, D.O.U. de 24/06/2013, Edital Específico nº 98/13, de 21/06/2013, D.O.U. de 25/06/2013, homologado através do Edital nº 21/14, D.O.U. de 03/01/2014, no cargo de Magistério Federal da carreira do Ensino Básico, Técnico e Tecnológico, Classe/Nível D I - 1, em regime de 40 horas semanais com Dedicação Exclusiva, sob o código de vaga nº 942539.

A posse dar-se-á no prazo de 30 (trinta) dias a contar da data de publicação desta Portaria no Diário Oficial da União.

Nº 466 - Nomear, em caráter efetivo, nos termos do Art. 9º, Inciso I, da Lei nº 8.112/90, Mirela de Castro Santos, habilitado(a) em Concurso Público de Provas e Títulos, regido pelo Edital de Normas Gerais nº 77, de 21/06/2013, D.O.U. de 24/06/2013, Edital Específico nº 84/13, de 21/06/2013, D.O.U. de 25/06/2013, homologado através do Edital nº 07/14, D.O.U. de 03/01/2014, no cargo de Magistério Federal da carreira do Ensino Básico, Técnico e Tecnológico, Classe/Nível D I - 1, em regime de 40 horas semanais com Dedicação Exclusiva, sob o código de vaga nº 942517.

A posse dar-se-á no prazo de 30 (trinta) dias a contar da data de publicação desta Portaria no Diário Oficial da União.

Nº 469 - Nomear, em caráter efetivo, nos termos do Art. 9º, Inciso I, da Lei nº 8.112/90, Jacqueline Amanda Figueiredo dos Santos, habilitado(a) em Concurso Público de Provas e Títulos, regido pelo Edital de Normas Gerais nº 77, de 21/06/2013, D.O.U. de 24/06/2013, Edital Específico nº 86/13, de 21/06/2013, D.O.U. de 25/06/2013, homologado através do Edital nº 09/14, D.O.U. de 03/01/2014, no cargo de Magistério Federal da carreira do Ensino Básico, Técnico e Tecnológico, Classe/Nível D I - 1, em regime de 40 horas semanais com Dedicação Exclusiva, sob o código de vaga nº 942520.

A posse dar-se-á no prazo de 30 (trinta) dias a contar da data de publicação desta Portaria no Diário Oficial da União.

Nº 470 - Nomear, em caráter efetivo, nos termos do Art. 9º, Inciso I, da Lei nº 8.112/90, Ívina Paula de Souza, habilitado(a) em Concurso Público de Provas e Títulos, regido pelo Edital de Normas Gerais nº 77, de 21/06/2013, D.O.U. de 24/06/2013, Edital Específico nº 86/13, de 21/06/2013, D.O.U. de 25/06/2013, homologado através do Edital nº 09/14, D.O.U. de 03/01/2014, no cargo de Magistério Federal da carreira do Ensino Básico, Técnico e Tecnológico, Classe/Nível D I - 1, em regime de 40 horas semanais com Dedicação Exclusiva, sob o código de vaga nº 942521.

A posse dar-se-á no prazo de 30 (trinta) dias a contar da data de publicação desta Portaria no Diário Oficial da União.

Nº 471 - Nomear, em caráter efetivo, nos termos do Art. 9º, Inciso I, da Lei nº 8.112/90, Aderci de Freitas Filho, habilitado(a) em Concurso Público de Provas e Títulos, regido pelo Edital de Normas Gerais nº 77, de 21/06/2013, D.O.U. de 24/06/2013, Edital Específico nº 98/13, de 21/06/2013, D.O.U. de 25/06/2013, homologado através do Edital nº 21/14, D.O.U. de 03/01/2014, no cargo de Magistério Federal da carreira do Ensino Básico, Técnico e Tecnológico, Classe/Nível D I - 1, em regime de 40 horas semanais com Dedicação Exclusiva, sob o código de vaga nº 942540.

A posse dar-se-á no prazo de 30 (trinta) dias a contar da data de publicação desta Portaria no Diário Oficial da União.

Nº 472 - Nomear, em caráter efetivo, nos termos do Art. 9º, Inciso I, da Lei nº 8.112/90, Patrícia Sueli de Rezende, habilitado(a) em Concurso Público de Provas e Títulos, regido pelo Edital de Normas Gerais nº 77, de 21/06/2013, D.O.U. de 24/06/2013, Edital Específico nº 86/13, de 21/06/2013, D.O.U. de 25/06/2013, homologado através do Edital nº 09/14, D.O.U. de 03/01/2014, no cargo de Magistério Federal da carreira do Ensino Básico, Técnico e Tecnológico, Classe/Nível D I - 1, em regime de 40 horas semanais com Dedicação Exclusiva, sob o código de vaga nº 942522.

A posse dar-se-á no prazo de 30 (trinta) dias a contar da data de publicação desta Portaria no Diário Oficial da União.

Nº 473 - Nomear, em caráter efetivo, nos termos do Art. 9º, Inciso I, da Lei nº 8.112/90, Reginaldo Ferreira de Oliveira, habilitado(a) em Concurso Público de Provas e Títulos, regido pelo Edital de Normas Gerais nº 77, de 21/06/2013, D.O.U. de 24/06/2013, Edital Específico nº 86/13, de 21/06/2013, D.O.U. de 25/06/2013, homologado através do Edital nº 09/14, D.O.U. de 03/01/2014, no cargo de Magistério Federal da carreira do Ensino Básico, Técnico e Tecnológico, Classe/Nível D I - 1, em regime de 40 horas semanais com Dedicação Exclusiva, sob o código de vaga nº 942523.

A posse dar-se-á no prazo de 30 (trinta) dias a contar da data de publicação desta Portaria no Diário Oficial da União.

Nº 474 - Nomear, em caráter efetivo, nos termos do Art. 9º, Inciso I, da Lei nº 8.112/90, Júnia de Oliveira Alves, habilitado(a) em Concurso Público de Provas e Títulos, regido pelo Edital de Normas Gerais nº 77, de 21/06/2013, D.O.U. de 24/06/2013, Edital Específico nº 86/13, de 21/06/2013, D.O.U. de 25/06/2013, homologado através do Edital nº 09/14, D.O.U. de 03/01/2014, no cargo de Magistério Federal da carreira do Ensino Básico, Técnico e Tecnológico, Classe/Nível D I - 1, em regime de 40 horas semanais com Dedicação Exclusiva, sob o código de vaga nº 942524.

A posse dar-se-á no prazo de 30 (trinta) dias a contar da data de publicação desta Portaria no Diário Oficial da União.

Nº 475 - Nomear, em caráter efetivo, nos termos do Art. 9º, Inciso I, da Lei nº 8.112/90, Eudes Lorençon, habilitado(a) em Concurso Público de Provas e Títulos, regido pelo Edital de Normas Gerais nº 77, de 21/06/2013, D.O.U. de 24/06/2013, Edital Específico nº 86/13, de 21/06/2013, D.O.U. de 25/06/2013, homologado através do Edital nº 09/14, D.O.U. de 03/01/2014, no cargo de Magistério Federal da carreira do Ensino Básico, Técnico e Tecnológico, Classe/Nível D I - 1, em regime de 40 horas semanais com Dedicação Exclusiva, sob o código de vaga nº 942525.

A posse dar-se-á no prazo de 30 (trinta) dias a contar da data de publicação desta Portaria no Diário Oficial da União.

Nº 476 - Nomear, em caráter efetivo, nos termos do Art. 9º, Inciso I, da Lei nº 8.112/90, Priscila Pereira Silva, habilitado(a) em Concurso Público de Provas e Títulos, regido pelo Edital de Normas Gerais nº 77, de 21/06/2013, D.O.U. de 24/06/2013, Edital Específico nº 86/13, de 21/06/2013, D.O.U. de 25/06/2013, homologado através do Edital nº 09/14, D.O.U. de 03/01/2014, no cargo de Magistério Federal da carreira do Ensino Básico, Técnico e Tecnológico, Classe/Nível D I - 1, em regime de 40 horas semanais com Dedicação Exclusiva, sob o código de vaga nº 942526.

A posse dar-se-á no prazo de 30 (trinta) dias a contar da data de publicação desta Portaria no Diário Oficial da União.

Nº 477 - Nomear, em caráter efetivo, nos termos do Art. 9º, Inciso I, da Lei nº 8.112/90, Wagner Guadagnin Moravia, habilitado(a) em Concurso Público de Provas e Títulos, regido pelo Edital de Normas Gerais nº 77, de 21/06/2013, D.O.U. de 24/06/2013, Edital Específico nº 87/13, de 21/06/2013, D.O.U. de 25/06/2013, homologado através do Edital nº 10/14, D.O.U. de 03/01/2014, no cargo de Magistério Federal da carreira do Ensino Básico, Técnico e Tecnológico, Classe/Nível D I - 1, em regime de 40 horas semanais com Dedicação Exclusiva, sob o código de vaga nº 942479.

A posse dar-se-á no prazo de 30 (trinta) dias a contar da data de publicação desta Portaria no Diário Oficial da União.

Nº 478 - Nomear, em caráter efetivo, nos termos do Art. 9º, Inciso I, da Lei nº 8.112/90, Laura Hamdan de Andrade, habilitado(a) em Concurso Público de Provas e Títulos, regido pelo Edital de Normas Gerais nº 77, de 21/06/2013, D.O.U. de 24/06/2013, Edital Específico nº 87/13, de 21/06/2013, D.O.U. de 25/06/2013, homologado através do Edital nº 10/14, D.O.U. de 03/01/2014, no cargo de Magistério Federal da carreira do Ensino Básico, Técnico e Tecnológico, Classe/Nível D I - 1, em regime de 40 horas semanais com Dedicação Exclusiva, sob o código de vaga nº 942480.

A posse dar-se-á no prazo de 30 (trinta) dias a contar da data de publicação desta Portaria no Diário Oficial da União.

Nº 479 - Nomear, em caráter efetivo, nos termos do Art. 9º, Inciso I, da Lei nº 8.112/90, Lívia Cristina Oliveira Lana, habilitado(a) em Concurso Público de Provas e Títulos, regido pelo Edital de Normas Gerais nº 77, de 21/06/2013, D.O.U. de 24/06/2013, Edital Específico nº 87/13, de 21/06/2013, D.O.U. de 25/06/2013, homologado através do Edital nº 10/14, D.O.U. de 03/01/2014, no cargo de Magistério Federal da carreira do Ensino Básico, Técnico e Tecnológico, Classe/Nível D I - 1, em regime de 40 horas semanais com Dedicação Exclusiva, sob o código de vaga nº 942481.

A posse dar-se-á no prazo de 30 (trinta) dias a contar da data de publicação desta Portaria no Diário Oficial da União.

Nº 482 - Nomear, em caráter efetivo, nos termos do Art. 9º, Inciso I, da Lei nº 8.112/90, Mírian Sousa Alves, habilitado(a) em Concurso Público de Provas e Títulos, regido pelo Edital de Normas Gerais nº 77, de 21/06/2013, D.O.U. de 24/06/2013, Edital Específico nº 92/13, de 21/06/2013, D.O.U. de 25/06/2013, homologado através do Edital nº 15/14, D.O.U. de 03/01/2014, no cargo de Magistério Federal da carreira do Ensino Básico, Técnico e Tecnológico, Classe/Nível D I - 1, em regime de 40 horas semanais com Dedicação Exclusiva, sob o código de vaga nº 942482.

A posse dar-se-á no prazo de 30 (trinta) dias a contar da data de publicação desta Portaria no Diário Oficial da União.

Nº 483 - Nomear, em caráter efetivo, nos termos do Art. 9º, Inciso I, da Lei nº 8.112/90, Cláudio Humberto Lessa, habilitado(a) em Concurso Público de Provas e Títulos, regido pelo Edital de Normas Gerais nº 77, de 21/06/2013, D.O.U. de 24/06/2013, Edital Específico nº 92/13, de 21/06/2013, D.O.U. de 25/06/2013, homologado através do Edital nº 15/14, D.O.U. de 03/01/2014, no cargo de Magistério Federal da carreira do Ensino Básico, Técnico e Tecnológico, Classe/Nível D I - 1, em regime de 40 horas semanais com Dedicação Exclusiva, sob o código de vaga nº 942483.

A posse dar-se-á no prazo de 30 (trinta) dias a contar da data de publicação desta Portaria no Diário Oficial da União.

Nº 484 - Nomear, em caráter efetivo, nos termos do Art. 9º, Inciso I, da Lei nº 8.112/90, Natália Moreira Tosatti, habilitado(a) em Concurso Público de Provas e Títulos, regido pelo Edital de Normas Gerais nº 77, de 21/06/2013, D.O.U. de 24/06/2013, Edital Específico nº 92/13, de 21/06/2013, D.O.U. de 25/06/2013, homologado através do Edital nº 15/14, D.O.U. de 03/01/2014, no cargo de Magistério Federal da carreira do Ensino Básico, Técnico e Tecnológico, Classe/Nível D I - 1, em regime de 40 horas semanais com Dedicação Exclusiva, sob o código de vaga nº 942484.

A posse dar-se-á no prazo de 30 (trinta) dias a contar da data de publicação desta Portaria no Diário Oficial da União.

Nº 485 - Nomear, em caráter efetivo, nos termos do Art. 9º, Inciso I, da Lei nº 8.112/90, Sérgio Roberto Gomide Filho, habilitado(a) em Concurso Público de Provas e Títulos, regido pelo Edital de Normas Gerais nº 77, de 21/06/2013, D.O.U. de 24/06/2013, Edital Específico nº 92/13, de 21/06/2013, D.O.U. de 25/06/2013, homologado através do Edital nº 15/14, D.O.U. de 03/01/2014, no cargo de Magistério Federal da carreira do Ensino Básico, Técnico e Tecnológico, Classe/Nível D I - 1, em regime de 40 horas semanais com Dedicação Exclusiva, sob o código de vaga nº 942485.

A posse dar-se-á no prazo de 30 (trinta) dias a contar da data de publicação desta Portaria no Diário Oficial da União.

Nº 486 - Nomear, em caráter efetivo, nos termos do Art. 9º, Inciso I, da Lei nº 8.112/90, Maria do Rosário Alves Pereira, habilitado(a) em Concurso Público de Provas e Títulos, regido pelo Edital de Normas Gerais nº 77, de 21/06/2013, D.O.U. de 24/06/2013, Edital Específico nº 92/13, de 21/06/2013, D.O.U. de 25/06/2013, homologado através do Edital nº 15/14, D.O.U. de 03/01/2014, no cargo de Magistério Federal da carreira do Ensino Básico, Técnico e Tecnológico, Classe/Nível D I - 1, em regime de 40 horas semanais com Dedicação Exclusiva, sob o código de vaga nº 942486.

A posse dar-se-á no prazo de 30 (trinta) dias a contar da data de publicação desta Portaria no Diário Oficial da União.

Nº 487 - Nomear, em caráter efetivo, nos termos do Art. 9º, Inciso I, da Lei nº 8.112/90, Joelma Rezende Xavier, habilitado(a) em Concurso Público de Provas e Títulos, regido pelo Edital de Normas Gerais nº 77, de 21/06/2013, D.O.U. de 24/06/2013, Edital Específico nº 92/13, de 21/06/2013, D.O.U. de 25/06/2013, homologado através do Edital nº 15/14, D.O.U. de 03/01/2014, no cargo de Magistério Federal da carreira do Ensino Básico, Técnico e Tecnológico, Classe/Nível D I - 1, em regime de 40 horas semanais com Dedicação Exclusiva, sob o código de vaga nº 942487.

A posse dar-se-á no prazo de 30 (trinta) dias a contar da data de publicação desta Portaria no Diário Oficial da União.

Nº 488 - Nomear, em caráter efetivo, nos termos do Art. 9º, Inciso I, da Lei nº 8.112/90, Fernanda Cristina Sant´ana Dusse, habilitado(a) em Concurso Público de Provas e Títulos, regido pelo Edital de Normas Gerais nº 77, de 21/06/2013, D.O.U. de 24/06/2013, Edital Específico nº 92/13, de 21/06/2013, D.O.U. de 25/06/2013, homologado através do Edital nº 15/14, D.O.U. de 03/01/2014, no cargo de Magistério Federal da carreira do Ensino Básico, Técnico e Tecnológico, Classe/Nível D I - 1, em regime de 40 horas semanais com Dedicação Exclusiva, sob o código de vaga nº 942488.

A posse dar-se-á no prazo de 30 (trinta) dias a contar da data de publicação desta Portaria no Diário Oficial da União.

Nº 489 - Nomear, em caráter efetivo, nos termos do Art. 9º, Inciso I, da Lei nº 8.112/90, Carolina Dias de Oliveira, habilitado(a) em Concurso Público de Provas e Títulos, regido pelo Edital de Normas Gerais nº 77, de 21/06/2013, D.O.U. de 24/06/2013, Edital Específico

JORNAL DE IMPRENSA NACIONAL

nº 93/13, de 21/06/2013, D.O.U. de 25/06/2013, homologado através do Edital nº 16/14, D.O.U. de 03/01/2014, no cargo de Magistério Federal da carreira do Ensino Básico, Técnico e Tecnológico, Classe/Nível D I - 1, em regime de 40 horas semanais com Dedicação Exclusiva, sob o código de vaga nº 942529.

A posse dar-se-á no prazo de 30 (trinta) dias a contar da data de publicação desta Portaria no Diário Oficial da União.

Nº 491 - Nomear, em caráter efetivo, nos termos do Art. 9º, Inciso I, da Lei nº 8.112/90, Glauciene Silva Martins, habilitado(a) em Concurso Público de Provas e Títulos, regido pelo Edital de Normas Gerais nº 77, de 21/06/2013, D.O.U. de 24/06/2013, Edital Específico nº 95/13, de 21/06/2013, D.O.U. de 25/06/2013, homologado através do Edital nº 18/14, D.O.U. de 03/01/2014, no cargo de Magistério Federal da carreira do Ensino Básico, Técnico e Tecnológico, Classe/Nível D I - 1, em regime de 40 horas semanais com Dedicação Exclusiva, sob o código de vaga nº 942531.

A posse dar-se-á no prazo de 30 (trinta) dias a contar da data de publicação desta Portaria no Diário Oficial da União.

Nº 492 - Nomear, em caráter efetivo, nos termos do Art. 9º, Inciso I, da Lei nº 8.112/90, Marcelo Valadares de Magalhaes Pereira, habilitado(a) em Concurso Público de Provas e Títulos, regido pelo Edital de Normas Gerais nº 77, de 21/06/2013, D.O.U. de 24/06/2013, Edital Específico nº 97/13, de 21/06/2013, D.O.U. de 25/06/2013, homologado através do Edital nº 20/14, D.O.U. de 03/01/2014, no cargo de Magistério Federal da carreira do Ensino Básico, Técnico e Tecnológico, Classe/Nível D I - 1, em regime de 40 horas semanais com Dedicação Exclusiva, sob o código de vaga nº 942532.

A posse dar-se-á no prazo de 30 (trinta) dias a contar da data de publicação desta Portaria no Diário Oficial da União.

Nº 493 - Nomear, em caráter efetivo, nos termos do Art. 9º, Inciso I, da Lei nº 8.112/90, Luis Argel Poveda Calvino, habilitado(a) em Concurso Público de Provas e Títulos, regido pelo Edital de Normas Gerais nº 77, de 21/06/2013, D.O.U. de 24/06/2013, Edital Específico nº 97/13, de 21/06/2013, D.O.U. de 25/06/2013, homologado através do Edital nº 20/14, D.O.U. de 03/01/2014, no cargo de Magistério Federal da carreira do Ensino Básico, Técnico e Tecnológico, Classe/Nível D I - 1, em regime de 40 horas semanais com Dedicação Exclusiva, sob o código de vaga nº 942533.

A posse dar-se-á no prazo de 30 (trinta) dias a contar da data de publicação desta Portaria no Diário Oficial da União.

O DIRETOR-GERAL DO CENTRO FEDERAL DE EDUCAÇÃO TECNOLÓGICA DE MINAS GERAIS, autarquia de regime especial, no uso das atribuições conferidas pela Portaria Ministerial nº 1502, de 13 de outubro de 2011, publicada no DOU de 14 subseqüente, e tendo em vista o que consta do Processo nº 23062.003038/2014-19 resolve:

Nº 494 - I - Conceder aposentadoria voluntária com proventos integrais, a GILSON JOSÉ DE CARVALHO, matrícula Siape 391628, ocupante do cargo Marceneiro Classe B Padrão 114 do Quadro de Pessoal deste CEFET/MG, com fundamento no artigo 6º da Emenda Constitucional 41/03.

II - Declarar vago o cargo acima referido.

MÁRCIO SILVA BASÍLIO

CONSELHO NACIONAL DE EDUCAÇÃO
SECRETARIA EXECUTIVA

PORTARIA Nº 1, DE 26 DE MARÇO DE 2014

A SECRETÁRIA EXECUTIVA DO CONSELHO NACIONAL DE EDUCAÇÃO, no uso da competência que lhe foi delegada pela Portaria GM/MEC nº 762, de 14 de junho de 2011, publicada no Diário Oficial da União, Seção 2, de 24 de junho de 2011, resolve:

Art. 1º Subdelegar competência à servidora LIA PEDROSO RICCI, Técnico em Assuntos Educacionais, matrícula SIAPE 1249142, para nos seus impedimentos legais, eventuais e temporários, ordenar despesas e praticar todos os atos de gestão orçamentária e financeira no âmbito do Conselho Nacional de Educação.

Art. 2º Tornar sem efeito a Portaria nº 11, de 23 de agosto de 2012, publicada no Diário Oficial da União em 24 de agosto de 2012, Seção 2, Pág.12.

Art. 3º Esta portaria entra em vigor na data de sua publicação.

ANDRÉA TAUIL OSLLER MALAGUTTI

FUNDAÇÃO UNIVERSIDADE DO AMAZONAS

PORTARIAS DE 10 DE MARÇO DE 2014

A REITORA DA UNIVERSIDADE FEDERAL DO AMAZONAS, usando das atribuições conferidas por Decreto de 27 de junho de 2013, publicado no Diário Oficial da União de 28.6.2013, resolve:

Nº 641 - Designar o servidor WALDERMAR ANTÔNIO DA ROCHA DE SOUZA, Professor do Magistério Superior, Classe C de Adjunto, Nível 02, em regime de Dedicação Exclusiva - DE, para exercer a FCC de Coordenador do Programa de Pós-Graduação em Contabilidade e Controladoria.

Esta Portaria entra em vigor a partir da data de sua publicação no Diário Oficial da União.

A REITORA DA UNIVERSIDADE FEDERAL DO AMAZONAS, usando das atribuições conferidas por Decreto de 27 de junho de 2013, publicado no Diário Oficial da União de 28.6.2013, resolve:

Nº 642 - I - Dispensar o servidor ROSENIR DE SOUZA LIRA, da função gratificada FG-1, Chefe do Departamento de Administração e Planejamento, da Faculdade de Educação.

Nº 643 - I - Designar a servidora SÔNIA SELENE DE SOUZA PINHEIRO, Professora do Magistério Superior, Classe C de Adjunto, Nível 01, em regime de Dedicação Exclusiva - DE, para exercer a função gratificada FG-1, Chefe do Departamento de Administração e Planejamento da Faculdade de Educação.

Esta Portaria entra em vigor a partir da data de sua publicação no Diário Oficial da União.

MÁRCIA PERALES MENDES SILVA

PORTARIA Nº 746, DE 24 DE MARÇO DE 2014

A REITORA DA UNIVERSIDADE FEDERAL DO AMAZONAS, usando das atribuições conferidas por Decreto de 27 de junho de 2013, publicado no Diário Oficial da União de 28.06.2013, resolve:

Exonerar, de ofício, o servidor ANTONIO CARLOS DA PAZ SOARES, do cargo de Contador, Nível de Classificação E, Nível de Capacitação 1, Padrão de Vencimento 01, em regime de 40 (quarenta) horas semanais, lotado no Instituto de Saúde e Biotecnologia de Coari, a partir de 14.03.2014.

MÁRCIA PERALES MENDES SILVA

PORTARIA Nº 797, DE 25 DE MARÇO DE 2014

A REITORA DA UNIVERSIDADE FEDERAL DO AMAZONAS, usando de suas atribuições estatutárias, resolve:

Autorizar o afastamento integral do país (trânsito incluso) da servidora docente ERMELINDA DO NASCIMENTO SALEM JOSE, lotada na Faculdade de Psicologia, para participar do "V Congresso Latinoamericano de Psicologia ULAPSI", a ser realizado em Antigua, Guatemala, no período de 13 a 18/05/2014, com ônus limitado à Administração Pública Federal.

MÁRCIA PERALES MENDES SILVA

FUNDAÇÃO UNIVERSIDADE DE BRASÍLIA

DESPACHO DO REITOR
Em 26 de março de 2014

O PRESIDENTE DA FUNDAÇÃO E REITOR DA UNIVERSIDADE DE BRASÍLIA, no uso da competência que lhe foi delegada pela pelo art. 1º da Portaria/MEC n. 404/2009, publicada no DOU de 07/05/2009, considerando a legislação pertinente, autoriza o afastamento a seguir:,

QU FANYAO, ocupante do cargo de Professor do Magistério Superior na Fundação Universidade de Brasília, no período de 08/03/2014 a 05/06/2014 (incluindo trânsito), para desenvolver projeto de pesquisa "Propriedades ópticas e dispisitivos inovadores dos novos materiais quase biodimensionais" e finalizar trabalhos desenvolvidos na University of Texa at Austin, em Texas - Estados Unidos da América, correspondente ao Afastamento do País com ônus Limitado, conforme Processo n. 23106.002848/2014-02.

EMIR JOSÉ SUAIDEN, ocupante do cargo de Diretor da Biblioteca Central na Fundação Universidade de Brasília, no período de 18/03/2014 a 22/03/2014 (incluindo trânsito), para participar do Encuentro de Alfabetización Informacional para Bibliotecas Universitárias, em Peru, correspondente ao Afastamento do País com ônus Limitado, conforme Processo n. 23106.002801/2014-31.

JOSÉ VIEIRA DE SOUSA, ocupante do cargo de Professor do Magistério Superior na Fundação Universidade de Brasília, no período de 26/03/2014 a 20/04/2014 (incluindo trânsito), para participar do IV Congresso Ibero Americano de Política e Administração da Educação e do VII Congresso Luso-Brasileiro de Política e Administração da Educação, em Porto - Portugal, correspondente ao Afastamento do País com ônus CAPES, conforme Processo n. 23106.002631/2014-94.

FABIANO TONI, ocupante do cargo de Professor do Magistério Superior na Fundação Universidade de Brasília, no período de 10/06/2014 a 15/06/2014 (incluindo trânsito), para participar do Encontro do Comitê Diretor do Projeto ENGOV, em Barcelona - Espanha, correspondente ao Afastamento do País com ônus FUB, conforme Processo n. 23106.002714/2014-83.

LIGIA PAVAN BAPTISTA, ocupante do cargo de Professor do Magistério Superior na Fundação Universidade de Brasília, no período de 12/04/2014 a 19/04/2014 (incluindo trânsito), para participar do VII Congresso da Associação Portuguesa de Ciência Política, em Coimbra - Portugal, correspondente ao Afastamento do País com ônus FAP/DF, conforme Processo n. 23106.002886/2014-57.

ENEÁ DE STUTZ E ALMEIDA, ocupante do cargo de Professor do Magistério Superior na Fundação Universidade de Brasília, no período de 18/08/2014 a 27/08/2014 (incluindo trânsito), para participar do Brazilian Studies Association e de Reunião King's College - Grupo de Pesquisa Pós-Graduação, em Londres - Reino Unido, correspondente ao Afastamento do País com ônus FUB, conforme Processo n. 23106.002681/2014-71.

ENILDE LEITE DE JESUS FAULSTICH, ocupante do cargo de Professor do Magistério Superior na Fundação Universidade de Brasília, no período de 06/04/2014 a 13/04/2014 (incluindo trânsito), para participar do I Seminário Interuniversitário de Língua, Cultura e Literatura, em Turim - Itália, correspondente ao Afastamento do País com ônus FUB, conforme Processo n. 23106.002842/2014-27.

VALMI HATJE-FAGGION, ocupante do cargo de Professor do Magistério Superior na Fundação Universidade de Brasília, no período de 06/04/2014 a 13/04/2014 (incluindo trânsito), para participar do I Seminário Interuniversitário de Língua, Cultura e Literatura, em Turim - Itália, correspondente ao Afastamento do País com ônus FUB, conforme Processo n. 23106.002897/2014-37.

EDNA CRISTINA MUNIZ DA SILVA, ocupante do cargo de Professor do Magistério Superior na Fundação Universidade de Brasília, no período de 13/04/2014 a 19/04/2014 (incluindo trânsito), para participar do 41º Congreso Internacional de Linguística Sistémica - Funcional, em Mendoza - Argentina, correspondente ao Afastamento do País com ônus Limitado, conforme Processo n. 23106.002887/2014-00.

VIRGINIA ANDREA GARRIDO MEIRELLES, ocupante do cargo de Professor do Magistério Superior na Fundação Universidade de Brasília, no período de 05/07/2014 a 12/07/2014 (incluindo trânsito), para participar no Congresso 7th Annual International Conference on Languages & Linguistics, em Atenas - Grécia, correspondente ao Afastamento do País com ônus FUB/IL/LET/0250, conforme Processo n. 23106.002839/2014-11.

SUSANA MARTÍNEZ MARTÍNEZ, ocupante do cargo de Professor do Magistério Superior na Fundação Universidade de Brasília, no período de 09/08/2014 a 18/08/2014 (incluindo trânsito), para participar do 17th World Congress of the International Association of Applied Linguistics (AILA), em Brisbane - Austrália, correspondente ao Afastamento do País com ônus FUB/IL/LET/0250, conforme Processo n. 23106.002824/2014-45.

ALEXANDRE SIMÕES PILATI, ocupante do cargo de Professor do Magistério Superior na Fundação Universidade de Brasília, no período de 06/04/2014 a 13/04/2014 (incluindo trânsito), para participar do I Seminário Interuniversitário de Língua, Cultura e Literatura, em Turim - Itália, correspondente ao Afastamento do País com ônus FUB, conforme Processo n. 23106.002830/2014-01.

JORGE DO NASCIMENTO FABER, ocupante do cargo de Professor do Magistério Superior na Fundação Universidade de Brasília, no período de 27/03/2014 a 30/03/2014 (incluindo trânsito), para ministrar o Curso "Ampliando los Límites del Tratamiento Ortodóntico", em Lima - Peru, correspondente ao Afastamento do País com ônus Limitado, conforme Processo n. 23106.002797/2014-19.

RAQUEL BRAZ ASSUNÇÃO BOTELHO, ocupante do cargo de Professor do Magistério Superior na Fundação Universidade de Brasília, no período de 14/04/2014 a 18/04/2014 (incluindo trânsito), para participar de Visita Técnica a Sede da Fábrica da Coca Cola, em Atlanta - Estados Unidos da América, correspondente ao Afastamento do País com ônus Limitado, conforme Processo n. 23106.002796/2014-66.

HANS THEO HARDEN, ocupante do cargo de Professor do Magistério Superior na Fundação Universidade de Brasília, no período de 26/05/2014 a 07/06/2014 (incluindo trânsito), para participar do Intensive Seminar on "Didaktik der Grammatik DaF" e participar do International Conference on "Wortbildung", em Berna - Suiça, correspondente ao Afastamento do País com ônus FUB/IL/LET/0250, conforme Processo n. 23106.002823/2014-09.

IVAN CAMARGO

DECANATO DE GESTÃO DE PESSOAS

ATOS DE 26 DE MARÇO DE 2014

A DECANA DE GESTÃO DE PESSOAS DA UNIVERSIDADE DE BRASÍLIA, no uso de suas atribuições legais, conferidas pelo Ato da Reitoria n. 1.442, de 20 de dezembro de 2012, publicado no DOU n. 249, de 27 de dezembro de 2012, e de acordo com a competência que lhe foi delegada por meio do Ato da Reitoria n. 585, de 14 de junho de 2013, publicado no DOU n. 123, de 28 de junho de 2013, resolve:

Nº 895 - Declarar vago, por posse em outro cargo inacumulável, um cargo de Auxiliar em Administração, código de vaga n. 453566, ocupado pela servidora Maisa Santana Lima, do quadro de pessoal permanente da Fundação Universidade de Brasília, com lotação no Biblioteca Central, a partir 20/03/2014.

Nº 896 - Declarar vago, por posse em outro cargo inacumulável, um cargo de Professor Magistério Superior, classe Adjunto, código de vaga n. 312694, ocupado pelo servidor Darli Augusto de Arruda Mello, do quadro de pessoal permanente da Fundação Universidade de Brasília, com lotação no Departamento de Engenharia Elétrica, a partir 31/03/2014.

Nº 901 - Exonerar, a pedido, a partir de 06/03/2014, o servidor Eduardo Meneses Chaperman, do quadro de pessoal permanente da Fundação Universidade de Brasília, ocupante do cargo de Técnico de Laboratório/Área, código de vaga n. 707770, com lotação na Faculdade de Educação Física.

Nº 904 - Exonerar, a pedido, a partir de 17/03/2014, o servidor Adenilton do Carmo Machado, do quadro de pessoal permanente da Fundação Universidade de Brasília, ocupante do cargo de Assistente em Administração, código de vaga n. 226257, com lotação no Instituto de Geociências.

DIVULGAÇÃO PROIBIDA POR TERCEIROS

Nº 906 - Exonerar, a pedido, a partir de 03/02/2014, o servidor Sandro José Martins, do quadro de pessoal permanente da Fundação Universidade de Brasília, ocupante do cargo de Professor Magistério Superior - Classe Adjunto, código de vaga n. 849598, com lotação na Faculdade de Medicina.

GARDÊNIA DA SILVA ABBAD

FUNDAÇÃO UNIVERSIDADE FEDERAL DO ABC

PORTARIAS DE 24 DE MARÇO DE 2014

O REITOR DA FUNDAÇÃO UNIVERSIDADE FEDERAL DO ABC (UFABC), nomeado por Decreto da Presidência da República de 31 de janeiro de 2014, publicado no Diário Oficial da União (DOU), seção 2, página 1, de 3 de fevereiro de 2014, no uso de suas atribuições legais, resolve:

Nº 237 - Autorizar o afastamento, com ônus limitado para UFABC, do servidor Reyolando Manoel Lopes Rebello da Fonseca Brasil, SIAPE nº 1850088, Professor Titular, no período de 24 a 28/03/2014 (trânsito incluso), para participação no Congresso PACAM XIV, em Santiago /Chile.

Nº 239 - Designar o servidor Suel Eric Vidotti, SIAPE nº 1730526, para exercer o encargo de substituto eventual da Coordenadora da Agência de Inovação, código CD-3, nos afastamentos e impedimentos regulares da titular.

KLAUS WERNER CAPELLE

PORTARIAS DE 25 DE MARÇO DE 2014

O PRÓ-REITOR DE ADMINISTRAÇÃO DA FUNDAÇÃO UNIVERSIDADE FEDERAL DO ABC (UFABC), nomeado pela Portaria nº 140, de 14 de fevereiro de 2014, publicada no Diário Oficial da União (DOU), Seção 2, página 16, de 17 de fevereiro de 2014, considerando as competências delegadas pela Portaria UFABC nº 199 de 10 de março de 2014, publicada no Diário Oficial da União (DOU), Seção 1, página 42, de 13 de março de 2014, no uso das atribuições a ele conferidas, resolve:

Nº 152 - Dispensar a servidora Fernanda Rodrigues Bertuchi, SIAPE nº 1677698, da função gratificada de Chefe Local dos Laboratórios Didáticos Úmidos no Bloco B, código FG-4.

Nº 153 - Designar a servidora Danielle Gonzales, SIAPE nº 1766472, para exercer a função gratificada de Chefe Local dos Laboratórios Didáticos Úmidos no Bloco B, código FG-4.

Nº 154 - Dispensar o servidor Alexandre Hiroaki Kihara, SIAPE nº 1676367, da função gratificada de Coordenador do Curso de Pós-Graduação em Neurociência e Cognição, código FCC.

Nº 155 - Designar o servidor Raphael Yokoingawa de Camargo, SIAPE nº 1676329, para exercer a função gratificada de Coordenador do Curso de Pós-Graduação em Neurociência e Cognição, código FCC.

Nº 158 - Art. 1º - Revogar o Art. 2º da Portaria nº239, publicada no Diário Oficial da União de 15 de setembro de 2008, seção 2, página 12.

Art. 2º - Designar a servidora Sara Cid Mascareñas Alvarez, SIAPE nº 1574068, para exercer o encargo de substituta eventual do Pró-reitor Adjunto de Administração, código CD-4, nos afastamentos e impedimentos regulares do titular.

Nº 160 - Dispensar o servidor Rodrigo Panzica, SIAPE nº 1533926, da função gratificada de Chefe da Seção de Administração Financeira - Assuntos Institucionais, código FG-4.

Nº 161 - Designar o servidor Márcio Arlindo, SIAPE nº 1941340, para exercer a função de Chefe da Seção de Administração Financeira - Assuntos Institucionais, código FG-4.

JÚLIO FRANCISCO BLUMETTI FACÓ

FUNDAÇÃO UNIVERSIDADE FEDERAL DE CIÊNCIAS DA SAÚDE DE PORTO ALEGRE

PORTARIA Nº 137, DE 26 DE MARÇO DE 2014

A Reitora da Fundação Universidade Federal de Ciências da Saúde de Porto Alegre, no uso de suas atribuições, conferidas pelo Decreto de 14/03/2013, publicado no DOU de 15/03/2013, tendo em vista o que consta no Processo nº 23103.001531/2014-71, resolve:

Art. 1° - Declarar a vacância, a partir desta data, nos termos do artigo 33, inciso VIII, da Lei n° 8.112/90, do cargo de Professor de Magistério Superior, Classe Adjunto, nível 1, do Quadro de Pessoal desta Universidade, ocupado por LUCIANO PALMEIRO RODRIGUES, matrícula SIAPE nº 1933461.

Art. 2° - Considerando que o servidor não adquiriu a estabilidade prevista no artigo 21 da Lei n° 8.112/90, a presente declaração de vacância não gera direito a recondução estabelecida no artigo 29 da mesma Lei.

MIRIAM DA COSTA OLIVEIRA

FUNDAÇÃO UNIVERSIDADE FEDERAL DA GRANDE DOURADOS

PORTARIAS DE 26 DE MARÇO DE 2014

O REITOR DA FUNDAÇÃO UNIVERSIDADE FEDERAL DA GRANDE DOURADOS, no uso de suas atribuições e tendo em vista o que consta do Processo n° 23005.000692/2014-55, resolve:

Nº 277 - Conceder, a partir de 24/03/2014, aposentadoria voluntária ao servidor HENRIQUE FELIX DA CRUZ, Matrícula/SIAPE n° 0432857, integrante da carreira de Técnico-Administrativo, ocupante do cargo de Vigilante, Classe D, Padrão 316, do quadro de pessoal desta Universidade, lotado na Divisão de Proteção Patrimonial, com proventos integrais e 15% de anuênios, nos termos do art. 3°, inciso I a III da Emenda Constitucional n° 47/2005, publicada no DOU de 6/7/2005.

O REITOR DA FUNDAÇÃO UNIVERSIDADE FEDERAL DA GRANDE DOURADOS, no uso de suas atribuições legais, considerando o art. 34 da Lei n. 8.112 de 11/12/1990, combinado com o art. 18 da Lei n. 8.216 de 13/08/1991, resolve:

Nº 278 - Exonerar a pedido, o servidor JOSE FRANCISCO VIANA, Matrícula/SIAPE nº 2046090, ocupante do cargo de Professor do Magistério Superior, integrante do quadro de pessoal desta Universidade, lotado na Faculdade de Ciências Exatas e Tecnologia, a partir de 31 de março de 2014.

DAMIÃO DUQUE DE FARIAS

FUNDAÇÃO UNIVERSIDADE FEDERAL DO MARANHÃO

PORTARIAS DE 19 DE MARÇO DE 2014

O VICE-REITOR DA UNIVERSIDADE FEDERAL DO MARANHÃO, NO EXERCÍCIO DA REITORIA, no uso de suas atribuições legais, estatutárias e regimentais, considerando o Decreto 5.707/2006 e o artigo 30 da Lei 12.772/2012, e face ao contido no processo n.º 23115.019662/2013-94, resolve:

Nº 195 - Conceder afastamento ao servidor JOSÉ CLAUDIO PAVÃO SANTANA, Professor do Magistério Superior, Classe Adjunto, Nível 604, matrícula SIAPE 407143, lotado no Departamento de Direito/CCSO, desta Universidade, no período de 01.03.2014 a 01.03.2015, para realização de Pós-Graduação em Democracia e Direitos Humanos, em nível de Pós-Doutorado, na Universidade de Coimbra - Portugal.

O VICE-REITOR DA UNIVERSIDADE FEDERAL DO MARANHÃO, NO EXERCÍCIO DA REITORIA, no uso de suas atribuições legais, estatutárias e regimentais, considerando o Decreto 5.707/2006 e o artigo 30 da Lei 12.772/2012, e face ao contido no processo n.º 23115.018146/2013-42, resolve:

Nº 196 - Prorrogar o afastamento concedido ao servidor CLEBER AUGUSTO PEREIRA, Professor do Magistério Superior, Classe Assistente, Nível 502, matrícula SIAPE 1877476, lotado na Coordenação do Curso de Ciências Contábeis/CCSST, desta Universidade, no período de 01.02.2014 a 31.01.2016, para realização de Pós-Graduação em Ciências Empresariais, em nível de Doutorado, na Universidade do Minho - Portugal.

O VICE-REITOR DA UNIVERSIDADE FEDERAL DO MARANHÃO, NO EXERCÍCIO DA REITORIA, no uso de suas atribuições legais, estatutárias e regimentais, considerando o Decreto 5.707/2006 e o artigo 30 da Lei 12.772/2012, e face ao contido no processo n.º 23115.018148/2013-31, resolve:

Nº 197 - Prorrogar o afastamento concedido à servidora NEIMAR SOUSA PINTO PEREIRA, Professora do Magistério Superior, Classe Assistente, Nível 502, matrícula SIAPE 1866879, lotada na Coordenação do Curso de Ciências Contábeis/CCSST, desta Universidade, no período de 01.02.2014 a 31.01.2016, para realização de Pós-Graduação em Ciências Empresariais, em nível de Doutorado, na Universidade do Minho - Portugal.

ANTONIO JOSÉ SILVA OLIVEIRA

FUNDAÇÃO UNIVERSIDADE FEDERAL DO MATO GROSSO DO SUL

PORTARIAS DE 21 DE MARÇO DE 2014

O VICE-REITOR DA FUNDAÇÃO UNIVERSIDADE FEDERAL DE MATO GROSSO DO SUL, NO EXERCÍCIO DO CARGO DE REITOR, no uso de suas atribuições legais, e considerando o que consta do Processo nº 23104.004420/2013-25 resolve:

Nº 333 - Tornar sem efeito a nomeação de Vânia Ramos Ramires, para o cargo de Técnico em Contabilidade, Câmpus em Ponta Porã, Portaria nº 313, de 19/03/2014, publicada no DOU nº 55, de 21/03/2014, Seção 2. P. 16.

O VICE-REITOR DA FUNDAÇÃO UNIVERSIDADE FEDERAL DE MATO GROSSO DO SUL, NO EXERCÍCIO DO CARGO DE REITOR, no uso de suas atribuições legais, e considerando o que consta do Processo nº 23104.004420/2013-25 de acordo com o Edital de Concurso Público nº 24, de 12 de junho de 2013, publicado no DOU nº 112 de 13/06/2013 e Edital de homologação nº 57, de 26 de novembro de 2013, publicado no DOU nº 230, de 27/11/2013 resolve:

Nº 334 - Nomear para o Cargo de Técnico em Contabilidade, Classe D, Nível de Capacitação I, Padrão 01, do Plano de Carreira dos cargos Técnico-Administrativos em Educação.
Câmpus em Ponta Porã: Stella da Silva Serras, na vaga 871171, decorrente de posse em outro cargo inacumulável de Fabio Seiki Kanamaru, Portaria 292, de 14/03/14, publicada no DOU de 17/03/2014.

O VICE-REITOR DA FUNDAÇÃO UNIVERSIDADE FEDERAL DE MATO GROSSO DO SUL, NO EXERCÍCIO DO CARGO DE REITOR, no uso de suas atribuições legais, e considerando o que consta do Processo nº 23104.000235/2012-81 de acordo com o Edital de Concurso Público nº 06, de 28 de dezembro de 2011, e Edital de homologação nº 29, de 20 de setembro de 2012, publicado no DOU nº 188, de 27/09/2012 resolve:

Nº 336 - Nomear para o Cargo de Técnico em Assuntos Educacionais, Classe E, Nível de Capacitação I, Padrão 01, do Plano de Carreira dos cargos Técnico-Administrativos em Educação, em conformidade com o item 10.3 do Edital de Concurso Público nº 6, de 28/12/2011.

Sandro Fabian Francilio Dornelles, na vaga 866074, decorrente de posse em outro cargo inacumulável de Emerson Ribeiro da Silva do Nascimento, Portaria 291, de 14/03/2014, publicada no DOU de 17/03/2014.

O VICE-REITOR DA FUNDAÇÃO UNIVERSIDADE FEDERAL DE MATO GROSSO DO SUL, NO EXERCÍCIO DO CARGO DE REITOR, no uso de suas atribuições legais, considerando o que consta do Processo nº 23104.004420/2013-25, resolve:

Nº 339 - Tornar sem efeito a nomeação para o cargo de Assistente em Administração, Portaria nº 188, de 19/02/2014, publicada no DOU nº 37, de 21/02/2014, Seção 2, P. 14, dos seguintes candidatos: Hugo Wanderley da Silva Taveira e Pedro Henrique Pereira de Alencar Souza.

O VICE-REITOR DA FUNDAÇÃO UNIVERSIDADE FEDERAL DE MATO GROSSO DO SUL, NO EXERCÍCIO DO CARGO DE REITOR, no uso de suas atribuições legais, considerando o que consta do Processo nº 23104.004420/2013-25, resolve:

Nº 340 - Tornar sem efeito a nomeação para o cargo de Técnico de Tecnologia da Informação, Portaria Nº 191, de 19/02/2014, publicada no DOU nº 36, de 20/02/2014, Seção 2, P. 13, dos seguintes candidatos: Bruno Pavarine de Sa Campos, Willyan Candido Silva e Gabriel Pereira de Oliveira Alencar.

O VICE-REITOR DA FUNDAÇÃO UNIVERSIDADE FEDERAL DE MATO GROSSO DO SUL, NO EXERCÍCIO DO CARGO DE REITOR, no uso de suas atribuições legais, considerando o que consta do Processo nº 23104.004420/2013-25 de acordo com o Edital de Concurso Público nº 24, de 12 de junho de 2013, publicado no DOU nº 112 de 13/06/2013 e Edital de homologação nº 57, de 26 de novembro de 2013, publicado no DOU nº 230, de 27/11/2013 resolve:

Nº 342 - Nomear para o Cargo de Técnico de Tecnologia da Informação, Classe D, Nível de Capacitação I, Padrão 01, do Plano de Carreira dos cargos Técnico-Administrativos em Educação.
Câmpus em Campo Grande: Ricardo Regis Ferreira de Arruda, na vaga 280602, decorrente de Portaria MEC 1623, de 21/11/11, publicada no DOU de 22/11/11.

Jorge Augusto Bertolo Zupirolli, na vaga 281293, decorrente de Portaria MEC 1623, de 21/11/11, publicada no DOU de 22/11/11.

Wlamir Kitizo Rachel, na vaga 226253, decorrente de posse em outro cargo inacumulável de Maurilio Mussi Montanha, Portaria 116, de 05/02/14, publicada no DOU de 06/02/14.

JOÃO RICARDO FILGUEIRAS TOGNINI

PORTARIAS DE 25 DE MARÇO DE 2014

O VICE-REITOR DA FUNDAÇÃO UNIVERSIDADE FEDERAL DE MATO GROSSO DO SUL, NO EXERCÍCIO DO CARGO DE REITOR, no uso de suas atribuições legais, considerando o que consta do processo 23104.001910/2014-51; o resultado do Concurso Público de Provas e Títulos, objeto do Edital Preg nº 157, de 31/10/2012, homologado pelo Edital Preg nº 2, publicado no D.O.U. de 08/01/2013, prorrogado pelo Edital Preg nº 309/2013, publicado no D.O.U. de 23/12/2013, tendo em vista o Decreto nº 7.485, de 18/05/2011 e a Portaria Interministerial MP e MEC nº 461, de 20/11/2013, resolve:

Nº 350 - Nomear para o cargo de provimento efetivo de Professor do Grupo de Magistério Superior, classe de Professor Adjunto A, regime de trabalho de Dedicação Exclusiva, nos termos da Lei nº 8.112/90: Mariana Raslan Paes Barbosa, na vaga nº 0850558, decorrente da exoneração da professora Cristiane Alves, publicada no D.O.U. de 08/11/2012, a ser lotada na Faculdade de Medicina da Fundação Universidade Federal de Mato Grosso do Sul.

EXEMPLAR DE ASSINANTE DA IMPRENSA NACIONAL

O VICE-REITOR DA FUNDAÇÃO UNIVERSIDADE FEDERAL DE MATO GROSSO DO SUL, NO EXERCÍCIO DO CARGO DE REITOR, no uso de suas atribuições legais, considerando o que consta do processo 23104.002566/2013-36; o resultado do Concurso Público de Provas e Títulos, objeto do Edital Progep nº 1/2012, de 27/12/2012, homologado pelos Editais Progep nº 18/2013 (DOU de 05/04/2013) e nº 20/2013 (DOU de 15/04/13), resolve:

Nº 351 - Nomear para o cargo de provimento efetivo de Professor do Grupo de Magistério Superior, classe de Professor Assistente A, regime de trabalho de Dedicação Exclusiva, nos termos da Lei nº 8.112/90: Daniela de Souza Silva Costa, na vaga nº 0928224, decorrente de Portaria MEC 1178, de 05/12/2013, publicada no DOU de 06/12/2013, a ser lotada no Câmpus de Aquidauana.

JOÃO RICARDO FILGUEIRAS TOGNINI

PORTARIAS DE 26 DE MARÇO DE 2014

O VICE-REITOR DA FUNDAÇÃO UNIVERSIDADE FEDERAL DE MATO GROSSO DO SUL, NO EXERCÍCIO DO CARGO DE REITOR, no uso de suas atribuições legais e tendo em vista o que consta do Processo nº 23104.001810/2014-24, resolve:

Nº 352 - Declarar vago, nos termos do art. 33, inciso VIII, da Lei n.º 8.112/90, a partir de 25/03/2014, o cargo de Assistente em Administração, Classe D, Nível de Capacitação 2, Padrão 05, ocupado pelo servidor Fausto William Gauto Vasques, matrícula Siape nº 1543408, em decorrência de posse em outro cargo inacumulável junto à Universidade Federal do Paraná, para o qual foi nomeado conforme Portaria nº 5.810, publicada no D.O.U. de 24/02/2014.

O VICE-REITOR DA FUNDAÇÃO UNIVERSIDADE FEDERAL DE MATO GROSSO DO SUL, NO EXERCÍCIO DO CARGO DE REITOR, no uso de suas atribuições legais e da delegação objeto da Portaria nº 404/MEC, de 23.04.2009, e considerando o que consta do Processo nº 23104.001790/2014-91, resolve:

Nº 353 - Autorizar o afastamento do País da servidora Jane Dirce Alves Sandim Eleutério, matrícula Siape nº 3573217, lotada na Faculdade de Computação, para realizar intercâmbio no Departamento de Matemática e Informática da Universitá degli Studi di Firenze, como parte das atividades do Programa de Pós-Graduação da Unicamp, em Firenze, Itália, no período de 12 de abril a 12 de maio de 2014, trânsito incluso e com ônus limitado para UFMS.

O VICE-REITOR DA FUNDAÇÃO UNIVERSIDADE FEDERAL DE MATO GROSSO DO SUL, NO EXERCÍCIO DO CARGO DE REITOR, no uso de suas atribuições legais e da delegação objeto da Portaria nº 404/MEC, de 23.04.2009, e considerando o que consta do Processo nº 23454.000093/2014-43, resolve:

Nº 354 - Autorizar o afastamento do País do servidor Rogério Vicente Ferreira, matrícula Siape nº 1542798, lotado no Câmpus de Aquidauana, para participar do "XIV Congreso de la sociedad Argentina de Linguística", em Catamarca, Argentina, no período de 20 a 27 de abril de 2014, trânsito incluso e com ônus limitado para UFMS.

O VICE-REITOR DA FUNDAÇÃO UNIVERSIDADE FEDERAL DE MATO GROSSO DO SUL, NO EXERCÍCIO DO CARGO DE REITOR, no uso de suas atribuições legais e da delegação objeto da Portaria nº 404/MEC, de 23.04.2009, e considerando o que consta do Processo nº 23104.001814/2014-11, resolve:

Nº 355 - Autorizar o afastamento do País do servidor João Onofre Pereira Pinto, matrícula Siape nº 1144952, lotado na Faculdade de Engenharias, Arquitetura e Urbanismo e Geografia, para participar da "VII Reunião Técnica Regional do SGT nº 3 do Projeto Econormas-Mercosul", em Assunção, Paraguai, no período de 6 a 10 de abril de 2014, trânsito incluso e com ônus limitado para UFMS.

O VICE-REITOR DA FUNDAÇÃO UNIVERSIDADE FEDERAL DE MATO GROSSO DO SUL, NO EXERCÍCIO DO CARGO DE REITOR, no uso de suas atribuições legais, resolve:

Nº 356 - Dispensar Kátia Regina Bazzano da Silva Rosi, matrícula Siape nº 1724891, da Função de Coordenador de Curso (FCC) do Curso de Psicologia do Centro de Ciências Humanas e Sociais, a contar de 15 de março de 2014.

O VICE-REITOR DA FUNDAÇÃO UNIVERSIDADE FEDERAL DE MATO GROSSO DO SUL, NO EXERCÍCIO DO CARGO DE REITOR, no uso de suas atribuições legais e da delegação objeto da Portaria nº 404/MEC, de 23.04.2009, e considerando o que consta do Processo nº 23448.000117/2014-43, resolve:

Nº 357 - Autorizar o afastamento do País da servidora Sonia Regina Jurado, matrícula Siape nº 1225722, lotada no Câmpus de Três Lagoas, para participar da "4th International Conference on Clinical & Experimental Cardiology", em San Antonio, Estados Unidos, no período de 12 a 17 de abril de 2014, trânsito incluso, com ônus para UFMS e com ônus para Coordenação de Aperfeiçoamento de Pessoal de Nível Superior - CAPES.

O VICE-REITOR DA FUNDAÇÃO UNIVERSIDADE FEDERAL DE MATO GROSSO DO SUL, NO EXERCÍCIO DO CARGO DE REITOR, no uso de suas atribuições legais e da delegação objeto da Portaria nº 404/MEC, de 23.04.2009, e considerando o que consta do Processo nº 23454.000107/2014-29, resolve:

Nº 360 - Autorizar o afastamento do País da servidora Yorah Bosse, matrícula Siape nº 1812686, lotada no Câmpus de Ponta Porã, para definir e elaborar projeto de tese de Doutorado com o orientador, na Universidade de Heidelberg, em Heidelberg, Alemanha, no período de 31 de março a 17 de abril de 2014, trânsito incluso e com ônus limitado para UFMS.

JOÃO RICARDO FILGUEIRAS TOGNINI

FUNDAÇÃO UNIVERSIDADE FEDERAL DO PAMPA

PORTARIA Nº 317, DE 26 DE MARÇO DE 2014

A REITORA DA UNIVERSIDADE FEDERAL DO PAMPA, no uso de suas atribuições legais e estatutárias, CONSIDERANDO o Memorando nº 271, do Campus Caçapava do Sul, emitido em 25 de setembro de 2012, resolve:

Designar a servidora DELIA DEL PILAR MONTECINOS DE ALMEIDA, Professora do Magistério Superior, SIAPE 1652708, para exercer a função de Coordenadora do Programa de Pós-Graduação em Tecnologia Mineral, do Campus Caçapava do Sul, da Universidade Federal do Pampa, percebendo FG-1.

ULRIKA ARNS

FUNDAÇÃO UNIVERSIDADE FEDERAL DO PIAUÍ
SUPERINTENDÊNCIA DE RECURSOS HUMANOS

PORTARIAS DE 26 DE MARÇO DE 2014

O SUPERINTENDENTE DE RECURSOS HUMANOS DA UNIVERSIDADE FEDERAL DO PIAUÍ, no uso de suas atribuições legais, tendo em vista o disposto no Ato da Reitoria Nº 194/2013, de 31/01/2013, publicado no DOU de 01.02.2013; resolve:

Nº 241 - Rescindir, a pedido, a partir de 10.03.2014, o Contrato de Trabalho de EULÁLIO DAMÁZIO DA SILVA JÚNIOR, contratado (a) para exercer a função de Professor Substituto, TP - 20 (vinte) horas semanais, na área de Urologia, com lotação no Departamento de Medicina Especializada/Centro de Ciências da Saúde. (considerando o processo nº 23111.007583/2014-51).

Nº 242 - Rescindir, a pedido, a partir de 20.03.2014, o Contrato de Trabalho de RONNY SOBREIRA BARBOSA, contratado (a) para exercer a função de Professor Substituto, TI - 40 (quarenta) horas semanais, na área de Solos, com lotação no Curso de Engenharia Agronômica/Campus Profª Cinobelina Elvas/Bom Jesus. (considerando o processo nº 23111.007790/2014-14).

Nº 243 - Autorizar a renovação, por até 12 (doze) meses, do Contrato de Trabalho de ERIVELTON MACIEL DE SOUSA, para exercer a função de Professor Substituto, Classe Auxiliar, Nível I, em Regime de Tempo Integral- TI - 40 (quarenta) horas semanais, na área de Estatística, com lotação no Departamento de Estatística/Centro de Ciências da Natureza. (considerando o processo Nº 23111.006616/2014-46).

Nº 244 - Autorizar a renovação, por até 12 (doze) meses, do Contrato de Trabalho de LUCIANA TEIXEIRA DE ARAÚJO, para exercer a função de Professor Substituto, Classe Auxiliar, Nível I, em Regime de Tempo Integral- TI - 40 (quarenta) horas semanais, na área de Pedagogia, com lotação no Departamento de Métodos e Técnicas de Ensino - DMTE/Centro de Ciências da Educação. (considerando o processo nº 23111.005101/2014-29).

Nº 245 - Autorizar a renovação, por até 12 (doze) meses, do Contrato de Trabalho de MARIA DAS GRAÇAS BARROS, para exercer a função de Professor Substituto, Classe Auxiliar, Nível I, em Regime de Tempo Integral- TI - 40 (quarenta) horas semanais, na área de Pedagogia, com lotação no Departamento de Métodos e Técnicas de Ensino - DMTE/Centro de Ciências da Educação. (considerando o processo nº 23111.005101/2014-29).

Nº 246 - Autorizar a renovação, por até 12 (doze) meses, do Contrato de Trabalho de MARIA DAS GRAÇAS BARROS, para exercer a função de Professor Substituto, Classe Auxiliar, Nível I, em Regime de Tempo Integral- TI - 40 (quarenta) horas semanais, na área de Pedagogia, com lotação no Departamento de Métodos e Técnicas de Ensino - DMTE/Centro de Ciências da Educação. (considerando o processo nº 23111.005101/2014-29).

Nº 247 - Autorizar a renovação, por até 12 (doze) meses, do Contrato de Trabalho de NÁLDIA PAULA COSTA DOS SANTOS, para exercer a função de Professor Substituto, Classe Auxiliar, Nível I, em Regime de Tempo Integral- TI - 40 (quarenta) horas semanais, na área de Metodologia e Estágio Supervisionado em Matemática, com lotação no Departamento de Métodos e Técnicas de Ensino/ Centro de Ciências da Educação. (considerando o processo nº 23111.005101/2014-29).

LAURO OLIVEIRA VIANA

FUNDAÇÃO UNIVERSIDADE FEDERAL DO RIO GRANDE

RETIFICAÇÃO

Na Portaria n° 635/14, publicada no DOU nº 55, seção 2, página 17 de 21/03/2014, onde se lê: "a partir da publicação desta no Diário Oficial da União - DOU", leia-se: "a partir de 05/03/2014.".

FUNDAÇÃO UNIVERSIDADE FEDERAL DE RORAIMA

PORTARIAS DE 21 DE MARÇO DE 2014

A REITORA DA UNIVERSIDADE FEDERAL DE RORAIMA, nomeada pelo Decreto Presidencial, publicado na Seção 2, do DOU de 29/02/2012, no uso de suas atribuições, Resolve.

Nº 168 - Art. 1º Nomear em caráter efetivo, para o Quadro de Pessoal desta Instituição, nos termos do item I, do artigo 9º, da Lei nº 8.112 de 11/12/1990, ALINE PEREIRA LEAL, em virtude da habilitação em Concurso Público homologado pelo Edital n° 005/PROGESP, de 21/01/2014, publicado no DOU de 22/01/2014, Seção 3, para exercer o cargo de Administrador, Nível de Classificação E, Nível de Capacitação I, Padrão de Vencimento 1, em regime de trabalho de 40 horas semanais, código de vaga n° 0899935.

Art. 2º A posse deverá ocorrer no prazo de até 30 dias, a contar da publicação deste ato no Diário Oficial da União.

Nº 169 - Art. 1º Nomear em caráter efetivo, para o Quadro de Pessoal desta Instituição, nos termos do item I, do artigo 9º, da Lei nº 8.112 de 11/12/1990, SOCRATES FELIZ ALVES, em virtude da habilitação em Concurso Público homologado pelo Edital n° 005/PROGESP, de 21/01/2014, publicado no DOU de 22/01/2014, Seção 3, para exercer o cargo de Administrador, Nível de Classificação E, Nível de Capacitação I, Padrão de Vencimento 1, em regime de trabalho de 40 horas semanais, código de vaga n° 0899936.

Art. 2º A posse deverá ocorrer no prazo de até 30 dias, a contar da publicação deste ato no Diário Oficial da União.

GIOCONDA S. E S. MARTINEZ

PORTARIAS DE 25 DE MARÇO DE 2014

A REITORA DA UNIVERSIDADE FEDERAL DE RORAIMA, nomeada pelo Decreto Presidencial, publicado na Seção 2, do DOU de 29/02/2012, no uso de suas atribuições, Resolve.

Nº 172 - Art. 1º Nomear em caráter efetivo, para o Quadro de Pessoal desta Instituição, nos termos do item I, do artigo 9º, da Lei nº 8.112 de 11/12/1990, HUGO ALT DINIZ, em virtude da habilitação em Concurso Público homologado pelo Edital n° 005/PROGESP, de 21/01/2014, publicado no DOU de 22/01/2014, Seção 3, para exercer o cargo de Administrador, Nível de Classificação E, Nível de Capacitação I, Padrão de Vencimento 1, em regime de trabalho de 40 horas semanais, código de vaga n° 0899937.

Art. 2º A posse deverá ocorrer no prazo de até 30 dias, a contar da publicação deste ato no Diário Oficial da União.

Nº 174 - Art. 1º Nomear em caráter efetivo, para o Quadro de Pessoal desta Instituição, nos termos do item I, do artigo 9º, da Lei nº 8.112 de 11/12/1990, DIEGO JOSE SALES DE ARAUJO, em virtude da habilitação em Concurso Público homologado pelo Edital n° 028/DRH, de 23/05/2012, publicado no DOU de 25/05/2012, Seção 3, prorrogado pelo Edital nº 022/PROGESP, de 22 /05/2013, publicado no DOU de 23/05/2013,Seção 3, para exercer o cargo de Auxiliar em Administração, Nível de Classificação C, Nível de Capacitação I, Padrão de Vencimento 1, em regime de trabalho de 40 horas semanais, código de vaga n° 0457575.

Art. 2º A posse deverá ocorrer no prazo de até 30 dias, a contar da publicação deste ato no Diário Oficial da União.

GIOCONDA S. E S. MARTINEZ

FUNDAÇÃO UNIVERSIDADE FEDERAL DE SÃO CARLOS

ATOS DE 26 DE MARÇO DE 2014

O Reitor da Universidade Federal de São Carlos, no uso de suas atribuições legais e estatutárias, considerando o inciso I dos Artigos 8º e 9º, Artigo 10 da Lei n° 8.112/90, Portaria Interministerial MPOG/MEC nº 182, de 20/05/2013, publicada no DOU de 21/05/2013, resolve:

Nº 127 - 1º) Nomear, em virtude de habilitação em Concurso Público, SAMANTHA CAMARGO DAROQUE, para o cargo de Professor, Classe Assistente A, Nível 1, em regime de Dedicação Exclusiva, para o Departamento de Ciências da Natureza, Matemática e Educação do Centro de Ciências Agrárias, código de vaga nº 926598. 2º) A posse da nomeada dar-se-á no prazo de 30 (trinta) dias, contados a partir da publicação deste Ato no D.O.U. (Processo nº 23112.000150/2014-65).

O Reitor da Universidade Federal de São Carlos, no uso de suas atribuições legais e estatutárias, considerando o inciso I dos Artigos 8º e 9º, Artigo 10 da Lei n° 8.112/90, Art. 9º da Lei 11.091 de 12/01/2005, Decreto 7232 de 19/07/2010, Portaria Interministerial MPOG/MEC nº 461, de 20/11/2013, publicada no DOU de 21/11/2013, resolve:

PROIBIDA POR TERCEIROS

Nº 128 - 1º) Nomear, em virtude de habilitação em Concurso Público, DANIEL PAULO SOMERA, para o cargo de Assistente em Administração, Nível de Classificação "D", Nível de Capacitação I, Padrão 1, em regime de 40 (quarenta) horas semanais, para o Campus São Carlos em decorrência da aposentadoria de SONIA MOREIRA GUIMARÃES, publicada no Diário Oficial da União de 25/02/2014, seção 2, página 21, código de vaga nº. 334106. 2º) A posse do nomeado dar-se-á no prazo de 30 (trinta) dias, contados a partir da publicação deste Ato no D.O.U. (Processo nº 23112.002448/2013-29).

Nº 129 - 1º) Nomear, em virtude de habilitação em Concurso Público, IVAN ROGÈRIO DA SILVA, para o cargo de Assistente em Administração, Nível de Classificação "D", Nível de Capacitação I, Padrão 1, em regime de 40 (quarenta) horas semanais, para o Campus São Carlos em decorrência da aposentadoria de VITÓRIA SANTINA FAVARO, publicada no Diário Oficial da União de 05/02/2014, seção 2, página 17, código de vaga nº. 333911. 2º) A posse do nomeado dar-se-á no prazo de 30 (trinta) dias, contados a partir da publicação deste Ato no D.O.U. (Processo nº 23112.002448/2013-29).

Nº 130 - 1º) Nomear, em virtude de habilitação em Concurso Público, FERNANDO HENRIQUE DONIZETI PAGANELLI, para o cargo de Auxiliar em Administração, Nível de Classificação "C", Nível de Capacitação I, Padrão 1, em regime de 40 (quarenta) horas semanais, para o Campus São Carlos em decorrência da aposentadoria de MARTA ROSANGELA LEMES BRAGATTO, publicada no Diário Oficial da União de 04/02/2014, seção 2, página 13, código de vaga nº. 333541. 2º) A posse do nomeado dar-se-á no prazo de 30 (trinta) dias, contados a partir da publicação deste Ato no D.O.U. (Processo nº 23112.002446/2013-30).

TARGINO DE ARAÚJO FILHO

RETIFICAÇÃO

No Despacho do Reitor de 10/03/2014, que autoriza o afastamento do país do servidor JOÃO DOS REIS SILVA JUNIOR, publicado no DOU, Seção 2, p. 24, de 26/03/2014, onde se lê: Professor Adjunto, leia-se: Professor Associado; bem como onde se lê: ônus limitado, leia-se: ônus FAPESP. (Processo nº 23112.000705/2014-79).

FUNDAÇÃO UNIVERSIDADE FEDERAL DE SERGIPE

PORTARIA Nº 867, DE 24 DE MARÇO DE 2014

O REITOR DA UNIVERSIDADE FEDERAL DE SERGIPE, no uso de suas atribuições legais e, considerando: o que dispõe o caput do artigo 34, da Lei n.º 8.112, de 11/12/1990; o que consta do Processo nº. 23113.004003/14-54/UFS; resolve:

Art. 1º - Exonerar, a pedido, a partir de 28/02/2014, o servidor ALEXSANDRO CLAUDER SANTOS PINTO, do cargo efetivo de Assistente em Administração, Nível de Classificação D, Nível de Capacitação 1, Padrão de Vencimento 01, matrícula SIAPE n.º 2053857, lotado no Departamento de Recrutamento e Seleção da Pró-Reitoria de Gestão de Pessoas - DRS/PROGEP, em regime de trabalho de 40 (quarenta) horas semanais.

Art. 2º - Declarar vago, para fins de direito, o cargo referido no art. 1º da presente Portaria.

Art. 3º - Esta Portaria entra em vigor nesta data, devendo ser publicada no Diário Oficial da União.

ANGELO ROBERTO ANTONIOLLI

FUNDAÇÃO UNIVERSIDADE FEDERAL DO VALE DO SÃO FRANCISCO

PORTARIAS DE 19 DE MARÇO DE 2014

O Reitor da Fundação Universidade Federal do Vale do São Francisco - UNIVASF, no uso das suas atribuições conferidas pelo Decreto de 24 de janeiro de 2012, publicado no Diário Oficial da União de 24 de janeiro de 2012, e tendo em vista o Memorando nº. 52/2014PROPLADI, resolve:

Nº 118 - Dispensar a servidora MONICA APARECIDA TOME PEREIRA, CPF 113.273.438-00, Professora da Carreira de Magistério Superior, matrícula SIAPE nº. 1331269, da função de Coordenadora de Indicadores Institucionais da Pró-Reitoria de Planejamento e Administração - PROPLAD-DDI-CII, Código FG-01.

Nº 119 - Nomear a servidora MONICA APARECIDA TOME PEREIRA, CPF 113.273.438-00, Professora da Carreira de Magistério Superior, matrícula SIAPE nº. 1331269, para exercer o cargo de Diretora de Desenvolvimento Institucional - PROPLADI-DDI, Código CD-04.

JULIANELI TOLENTINO DE LIMA

INSTITUTO FEDERAL DE EDUCAÇÃO, CIÊNCIA E TECNOLOGIA DE ALAGOAS

PORTARIAS DE 24 DE MARÇO DE 2014

O REITOR DO INSTITUTO FEDERAL DE ALAGOAS, no uso das atribuições que lhe conferem os Artigos 11 e 14 da Lei nº 11.892, de 29.12.2008, nomeado pela Portaria nº 987/MEC, de 29.07.2010, publicada no D.O.U. de 30.07.2010, com base no Decreto nº 7.311, de 22.09.2010, publicado no D.O.U. de 23.09.2010, atualizado pela Portaria Interministerial nº 346, publicada no DOU de 27.09.2013 e tendo em vista o que consta no Processo nº 23041.000745/2014-00, de 15.01.2014, resolve:

Nº 696 - Nomear, em caráter efetivo, para o Campus Santana do Ipanema, nos termos do art. 9º, inciso I, da Lei nº 8.112/90, a candidata JUSSARA RAMOS DA SILVA, para o cargo de Psicólogo/Área, nível de classificação E, nível de capacitação I e padrão de vencimento 1, com carga horária de 40 (quarenta) horas semanais de trabalho, tendo em vista o Edital nº 05, de 15/06/2011, publicado no D.O.U. de 16/06/2011, retificado no D.O.U. de 20/06/2011 e 29/06/2011, Edital de Homologação nº 10 de 10/10/2011, publicado no D.O.U. de 11/10/2011 e Edital de Prorrogação nº 53, publicado no D.O.U. de 01/10/2013, código de vaga 984660.

A posse do nomeado ocorrerá no prazo de 30 (trinta) dias contados da publicação desta Portaria no Diário Oficial da União, conforme § 1º, do art. 13, da Lei 8.112/90.

O REITOR DO INSTITUTO FEDERAL DE ALAGOAS, no uso das atribuições que lhe conferem os Artigos 11 e 14 da Lei nº 11.892, de 29.12.2008, nomeado pela Portaria nº 987/MEC, de 29.07.2010, publicada no D.O.U. de 30.07.2010, com base no Decreto nº 7.312, de 22.09.2010, publicado no D.O.U. de 23.09.2010, atualizado pela Portaria Interministerial nº 346, publicada no DOU de 27.09.2013 e tendo em vista o que consta no Processo nº 23041.002057/2014-76, de 31.01.2014, resolve:

Nº 698 - Nomear, em caráter efetivo, para o Campus São Miguel dos Campos, nos termos do art. 9º, inciso I, da Lei nº 8.112/90, o candidato ANDERSON ROGERIO DE ALBUQUERQUE PONTES PINTO, para o cargo de Professor do Ensino, Básico, Técnico e Tecnológico, área Segurança do Trabalho, nível de classificação D, nível de capacitação I e padrão de vencimento 1, com regime de trabalho de 40 (quarenta) horas semanais com Dedicação Exclusiva, tendo em vista o Edital nº 20 de 28/12/2012, publicado no D.O.U. de 31/12/2012, Editais de Retificação publicados no D.O.U. de 07/01/2013, 09/01/2013 e 31/01/2013 e Edital de Homologação nº 26 de 09/05/2013, publicado no D.O.U. de 10/05/2013, código de vaga 939513.

A posse do nomeado ocorrerá no prazo de 30 (trinta) dias contados da publicação desta Portaria no Diário Oficial da União, conforme § 1º, do art. 13, da Lei 8.112/90.

SÉRGIO TEIXEIRA COSTA

INSTITUTO FEDERAL DE EDUCAÇÃO, CIÊNCIA E TECNOLOGIA DO AMAZONAS

PORTARIA Nº 470, DE 19 DE MARÇO DE 2014

O REITOR DO INSTITUTO FEDERAL DE EDUCAÇÃO, CIÊNCIA E TECNOLOGIA DO AMAZONAS - IFAM, no uso de suas atribuições legais e estatutárias que lhe foram delegadas pela Portaria MEC nº 1.370, de 07.12.2010; CONSIDERANDO o contido nos autos do Processo nº 23443.001034/2013-31, resolve:

Demitir o servidor VALDELÍRIO CAETANO DA CUNHA, ocupante do cargo efetivo de Pedagogo, matrícula SIAPE nº 1568822, lotado no Campus Maués, pela prática da infração disciplinar capitulada no inciso II e III do artigo 132 da Lei nº 8.112/90.

JOÃO MARTINS DIAS

PORTARIA Nº 493, DE 26 DE MARÇO DE 2014

O REITOR DO INSTITUTO FEDERAL DE EDUCAÇÃO, CIÊNCIA E TECNOLOGIA DO AMAZONAS - IFAM, no uso de suas atribuições legais e estatutárias que lhe conferem a Portaria nº 1.370- MEC, de 07.12.2010; CONSIDERANDO o afastamento do Diretor Geral do Campus Presidente Figueiredo o servidor Paulo Marreiro dos Santos Júnior, para participar da 23ª Reunião do COLD, conforme Memo. n.º 48-DG/IFAM/CPRF de 21.03.14, resolve:

Delegar competência a servidora KEILA CRYSTYNA BRITO E SILVA - Chefe do Departamento de Ensino, Pesquisa e Extensão, Matrícula SIAPE n.º 1889983, para responder, cumulativamente, pelo expediente da Diretoria Geral do Campus Presidente Figueiredo, no período de 24 a 27.03.2014, código CD-02.

JOÃO MARTINS DIAS

CAMPUS MANAUS - ZONA LESTE

PORTARIA Nº 60, DE 24 DE MARÇO DE 2014

O Diretor Geral do Instituto Federal de Educação, Ciência e Tecnologia do Amazonas - Campus Manaus - Zona Leste (IFAM - CMZL), no uso de suas atribuições legais conferidas pela Portaria Nº. 687, de 07.07.11, publicada no DOU do dia 08 subsequente;

Considerando o teor do Memorando nº. 42-CGE/DDE/CMZL/IFAM, datado em 21 de março de 2014; resolve:

Designar o servidor José Eurico Ramos de Souza, Professor do Ens. Básico, Tec. e Tecnológico, Matrícula no SIAPE nº. 11824824, para ocupar a Função de Coordenador da Formação Geral, Código FG-2, deste Instituto Federal de Educação, Ciência e Tecnologia do Amazonas, Campus Manaus Zona Leste.

ALDENIR DE CARVALHO CAETANO

INSTITUTO FEDERAL DE EDUCAÇÃO, CIÊNCIA E TECNOLOGIA DA BAHIA

PORTARIA Nº 532, DE 26 DE MARÇO DE 2014

A REITORA DO INSTITUTO FEDERAL DE EDUCAÇÃO, CIÊNCIA E TECNOLOGIA DA BAHIA, no uso de suas atribuições legais e considerando o teor do Ofício n 021/Diretoria Geral/2014/Campus Valença, datado de 20/03/2014, resolve:

Art. 1 - Designar a servidora ITANA NEGRAO BARBOSA SOUZA, Assistente em Administração, SIAPE 1460409, CPF 778.614.425-00, para exercer a função de Coordenadora de serviços Auxiliares da GECOM do Campus Valença, UORG 37, FG-04.

Art. 2 - Em consequência, dispensá-la da função de Gerente de Licitações do Campus Valença, UORG 37, FG-02, para o qual foi designada através da Portaria n 1673 de 16/10/2013.

Art. 3 - Esta portaria entra em vigor a partir da data de sua publicação.

AURINA OLIVEIRA SANTANA

PORTARIA Nº 534, DE 26 DE MARÇO DE 2014

A REITORA DO INSTITUTO FEDERAL DE EDUCAÇÃO, CIÊNCIA E TECNOLOGIA DA BAHIA, no uso de suas atribuições legais e considerando o teor do Ofício n 016/2014/Diretoria Geral/Campus Valença, datado de 06/03/2014, resolve:

Dispensar, a pedido, o servidor JEAN CARLOS DE ALMEIDA SOUZA, SIAPE 1498436, CPF 969.051.665-53, da função de Assistente do DEPAD do Campus Valença, UORG 37, FG-01, para o qual foi designado através da Portaria n 1750 de 29/10/2013.

AURINA OLIVEIRA SANTANA

PORTARIA Nº 535, DE 26 DE MARÇO DE 2014

A REITORA DO INSTITUTO FEDERAL DE EDUCAÇÃO, CIÊNCIA E TECNOLOGIA DA BAHIA, no uso de suas atribuições legais e considerando o teor do Ofício n 022/Diretoria Geral/2014/Campus Valença, datado de 20/03/2014, resolve:

Art. 1 - Designar o servidor JEAN CARLOS DE ALMEIDA SOUZA, Assistente em Administração, SIAPE 1498436, CPF 969.051.665-53, para exercer a função de Coordenador de Transportes do Campus Valença, UORG 37, FG-02.

Art. 2 - Esta portaria entra em vigor a partir da data de sua publicação.

AURINA OLIVEIRA SANTANA

INSTITUTO FEDERAL DE EDUCAÇÃO, CIÊNCIA E TECNOLOGIA DE BRASÍLIA

PORTARIAS DE 26 DE MARÇO DE 2014

O REITOR PRO TEMPORE DO INSTITUTO FEDERAL DE BRASÍLIA, nomeado pela Portaria MEC nº 649, de 23 de maio de 2011, publicada no Diário Oficial da União em 24 de maio de 2011, no uso de suas atribuições legais e regimentais, resolve:

Nº 487 - Tornar sem efeito a Portaria nº 277, de 17/02/2014, publicada no Diário Oficial da União nº 34, Seção 2, página 18 de 18/02/2014 e Boletim de Serviços/Fevereiro III, no site do Instituto Federal de Brasília.

O REITOR PRO TEMPORE DO INSTITUTO FEDERAL DE BRASÍLIA, nomeado pela Portaria MEC nº 649, de 23 de maio de 2011, publicada no Diário Oficial da União em 24 de maio de 2011, no uso de suas atribuições legais e regimentais, resolve:

Nº 488 - Art. 1º - Designar o servidor SHERLEY CABRAL MOREIRA, matrícula SIAPE nº 1798586, ocupante do cargo efetivo de Auxiliar de Biblioteca, lotado no Campus Gama, para exercer o encargo de substituto da Direção Geral do Campus Gama, do Instituto Federal de Brasília, código CD - 02, cargo ocupado pela servidora ERIKA BARRETTO FERNANDES CRUVINEL, matrícula SIAPE nº 1301571, no período de 24/02/2014 a 15/03/2014, por motivo de férias da titular.

Art. 2º - Esta portaria entra em vigor na data de sua assinatura.

O REITOR PRO TEMPORE DO INSTITUTO FEDERAL DE BRASÍLIA, nomeado pela Portaria MEC nº 649, de 23 de maio de 2011, publicada no Diário Oficial da União em 24 de maio de 2011, no uso de suas atribuições legais e regimentais, resolve:

Nº 489 - Art. 1º - Designar a servidora LUANA RODRIGUES DE LIMA MENESES, matrícula SIAPE nº 1970864, ocupante do cargo efetivo de Técnico em Assuntos Educacionais, lotada no Campus Samambaia, para exercer a função de Coordenadora de Assistência Estudantil e Inclusão Social, do Campus Samambaia, do Instituto Federal de Brasília, código FG - 02, a contar de 13/02/2014.

Art. 2º - Esta portaria entra em vigor na data de sua assinatura.

O REITOR PRO TEMPORE DO INSTITUTO FEDERAL DE BRASÍLIA, nomeado pela Portaria MEC nº 649, de 23 de maio de 2011, publicada no Diário Oficial da União em 24 de maio de 2011, no uso de suas atribuições legais e regimentais, resolve:

EXEMPLAR DE ASSINATURA DA IMPRENSA NACIONAL

Nº 490 - Dispensar a servidora LUCIANA LIMA VENTURA matrícula SIAPE nº 1845946, ocupante do cargo efetivo de Professor do Ensino Básico Técnico Tecnológico, lotada no Campus Planaltina, da função de Coordenadora de Pesquisa e Extensão, do Campus Planaltina, do Instituto Federal de Brasília, código FG-02, a contar de 24/02/2014.

Nº 491 - Designar a servidora EDILSA ROSA DA SILVA matrícula SIAPE nº 1294224, ocupante do cargo efetivo de Professor do Ensino Básico Técnico Tecnológico, lotada no Campus Planaltina, para exercer a função de Coordenadora de Pesquisa e Extensão, do Campus Planaltina, do Instituto Federal de Brasília, código FG-02, a contar de 24/02/2014.

Art. 1º - Estas portarias entram em vigor na data de sua assinatura.

O REITOR PRO TEMPORE DO INSTITUTO FEDERAL DE BRASÍLIA, nomeado pela Portaria MEC nº 649, de 23 de maio de 2011, publicada no Diário Oficial da União em 24 de maio de 2011, no uso de suas atribuições legais e regimentais, com fulcro na Lei nº 8.112/90, Decreto nº 1.387/95, Decreto nº 91.800/85, Portaria MEC nº 404, de 23 de abril de 2009, resolve:

Nº 492 - Art. 1º - Autorizar o afastamento do país da servidora LUCIANE CRISTINA ENEAS LIRA, Matrícula SIAPE Nº 1963022, ocupante do cargo efetivo de Professor do Ensino Básico, Técnico e Tecnológico, lotada no campus São Sebastião, com o objetivo de participar e apresentar trabalho no 41º Congresso Internacional de Linguística Sistêmico Funcional e X congresso Latino Americano de Linguística Sistêmico Funcional, a ser realizado na Universidade Nacional de Cuyo, em Mendoza, Argentina, no período de 13/04/2014 a 20/04/2014, com ônus e trânsito incluído. (Processo IFB nº 23098.000441/2014-89)

Art. 2º - Esta portaria entra em vigor na data de sua assinatura.

O REITOR PRO TEMPORE DO INSTITUTO FEDERAL DE BRASÍLIA, nomeado pela Portaria MEC nº 649, de 23 de maio de 2011, publicada no Diário Oficial da União em 24 de maio de 2011, no uso de suas atribuições legais e regimentais, resolve:

Nº 494 - Art. 1º - Designar a servidora RAFAELA HELENA SANTOS, matrícula SIAPE Nº 1971165, ocupante do cargo efetivo de Técnico em Tecnologia da Informação, lotada na Reitoria, para exercer o encargo de Substituta da Coordenação de Redes e Suporte, da Reitoria, do Instituto Federal de Brasília, código FG - 01, cargo ocupado pelo servidor ALDEMI BARBOSA DA SILVA, matrícula SIAPE nº 1978571, no período de 10/03/2014 a 19/03/2014, por motivo de férias do titular.

Art. 2º - Esta portaria entra em vigor na data de sua assinatura.

O REITOR PRO TEMPORE DO INSTITUTO FEDERAL DE BRASÍLIA, nomeado pela Portaria MEC nº 649, de 23 de maio de 2011, publicada no Diário Oficial da União em 24 de maio de 2011, no uso de suas atribuições legais e regimentais, resolve:

Nº 495 - Art. 1º - Designar o servidor PAULO ROBERTO LEIROS DE SOUZA, matrícula SIAPE nº 0277007, ocupante do cargo efetivo de Professor do Ensino Básico, Técnico e Tecnológico, lotado no Instituto Federal de Educação, Ciência e Tecnologia do Rio Grande do Norte, para exercer a função de Responsável pela Implantação do Campus avançado em Sobradinho, do Instituto Federal de Brasília, mantendo-se a sua função de Assessor de Implantação do Campus Cidade Digital, do Instituto Federal de Brasília, código CD-04.

Art. 2º - Esta portaria entra em vigor na data de sua assinatura.

O REITOR PRO TEMPORE DO INSTITUTO FEDERAL DE BRASÍLIA, nomeado pela Portaria MEC nº 649, de 23 de maio de 2011, publicada no Diário Oficial da União em 24 de maio de 2011, no uso de suas atribuições legais e regimentais, resolve:

Nº 498 - Dispensar o servidor LUCIANO PEREIRA DA SILVA, matrícula SIAPE nº 1807764, ocupante do cargo efetivo de Professor do Ensino Básico, Técnico e Tecnológico, lotado no Campus Taguatinga Centro, da função de Coordenador Geral de Pesquisa e Extensão, do Campus Taguatinga Centro, do Instituto Federal de Brasília, código FG-01, a contar de 01/03/2014.

Nº 499 - Designar a servidora PRISCILA RAMOS DE MORAES REGO, matrícula SIAPE nº 1870395, ocupante do cargo efetivo de Professor do Ensino Básico, Técnico e Tecnológico, lotada no Campus Taguatinga Centro, para exercer o encargo de Coordenadora de Assistência Estudantil, do Campus Taguatinga Centro, do Instituto Federal de Brasília, código FG-02, a contar de 02/02/2014.

Nº 500 - Designar o servidor FABIO NOGUEIRA CALUCCI, matrícula SIAPE nº 1323601, ocupante do cargo efetivo de Professor do Ensino Básico, Técnico e Tecnológico, lotado no Campus Taguatinga Centro, para exercer o encargo de Coordenador Geral de Pesquisa e Extensão, do Campus Taguatinga Centro, do Instituto Federal de Brasília, código FG-01, a contar de 01/03/2014.

Art. 1º Estas portarias entram em vigor na data de sua assinatura.

WILSON CONCIANI

INSTITUTO FEDERAL DE EDUCAÇÃO, CIÊNCIA E TECNOLOGIA CATARINENSE

PORTARIA Nº 641, DE 26 DE MARÇO DE 2014

O REITOR SUBSTITUTO DO INSTITUTO FEDERAL DE EDUCAÇÃO, CIÊNCIA E TECNOLOGIA CATARINENSE, no uso da competência que lhe foi subdelegada pela portaria nº 1.426/IFC/2012, de 03 de julho de 2012, publicado no Diário Oficial da União em 04/07/2012, seção 2, pág. 19, e considerando o que consta no processo 23353.000020/2014-90, resolve:

Art. 1º - Autorizar o Afastamento do País, do(a) servidor(a) ANDRÉ MUNZLINGER, ocupante do cargo de Jornalista, do Campus Rio do Sul, Matrícula nº 1786379, no período de 10/04/2014 a 18/04/2014, com ônus limitado para participação e apresentação de trabalho no II Congresso Mundial de Comunicação Ibero-Americana, em Braga, Portugal.

Art. 2º - Esta Portaria entra em vigor na data de sua publicação.

MAURÍCIO LEHMANN

RETIFICAÇÃO

Na Portaria n° 585, de 21 de março de 2014, publicada no DOU no dia 24/03/2014, Seção 2, página 22, que declara vago o cargo do servidor GABRIEL SOUSA DOS SANTOS;
onde se lê:

Art. 2º - Considerando que a servidora não adquiriu a estabilidade prevista no art. 21 da Lei nº 8.112/90, a presente vacância não gera direito à recondução estabelecida no art. 29 da mesma Lei.
leia-se:

Art. 2º - Considerando que o servidor adquiriu a estabilidade prevista no art. 21 da Lei nº 8.112/90, a presente vacância gera direito à recondução estabelecida no art. 29 da mesma Lei.

INSTITUTO FEDERAL DE EDUCAÇÃO, CIÊNCIA E TECNOLOGIA DO CEARÁ

PORTARIA Nº 252, DE 17 DE MARÇO DE 2014

O REITOR DO INSTITUTO FEDERAL DE EDUCAÇÃO, CIÊNCIA E TECNOLOGIA DO CEARÁ, no uso das atribuições legais e estatutárias, e

Considerando o Memorando Nº52/2014/PROAP, de 11/03/2014;

Considerando a Portaria Nº438/GR, de 25 de abril de 2013;

Considerando ainda o que estabelece o inciso I, art. 35 da Lei nº 8.112/90; resolve:

Art. 1º - Exonerar o servidor ARNALDO PINHEIRO DA SILVA, Matrícula SIAPE nº 269790, Professor de Ensino Básico, Técnico e Tecnológico, do quadro permanente deste Instituto, do Cargo de Direção, como titular da Assessoria Especial da Reitoria, código CD - 04.

Art. 2º - Esta Portaria entra em vigor na data de sua publicação no Diário Oficial da União.

VIRGÍLIO AUGUSTO SALES ARARIPE

PORTARIA Nº 253, DE 17 DE MARÇO DE 2014

O REITOR DO INSTITUTO FEDERAL DE EDUCAÇÃO, CIÊNCIA E TECNOLOGIA DO CEARÁ, no uso das atribuições legais e estatutárias, e considerando o que consta no Memorando Nº52/2014/PROAP, de 11/03/2014, resolve,

Art. 1º - Nomear o servidor ARNALDO PINHEIRO DA SILVA, Matrícula SIAPE nº 269790, Professor de Ensino Básico, Técnico e Tecnológico, do quadro permanente deste Instituto, para exercer o Cargo de Direção como titular da Assessoria Especial de Infraestrutura Física, código CD - 02.

Art. 2º - Esta Portaria entra em vigor na data de sua publicação no Diário Oficial da União.

VIRGÍLIO AUGUSTO SALES ARARIPE

PORTARIA Nº 256, DE 20 DE MARÇO DE 2014

O REITOR DO INSTITUTO FEDERAL DE EDUCAÇÃO, CIÊNCIA E TECNOLOGIA DO CEARÁ, no uso de suas atribuições, resolve:

Art. 1º - Retificar a Portaria nº 1238/GR, de 10/12/2013, publicada no DOU de 18/03/2014, Seção 2, Págs. 23 e 24, de forma que:

onde se lê:

"... Dispensar FRANCISCO JOCELY XAVIER,...".

leia-se:

"... Dispensar, a partir de 10/12/2013, FRANCISCO JOCELY XAVIER,...".

Art. 2º - Excluir da mencionada Portaria o Art. 2º.

VIRGÍLIO AUGUSTO SALES ARARIPE

PORTARIA Nº 258, DE 21 DE MARÇO DE 2014

O REITOR DO INSTITUTO FEDERAL DE EDUCAÇÃO, CIÊNCIA E TECNOLOGIA DO CEARÁ, no uso de suas atribuições e considerando o disposto Decreto n° 7.311, publicado no Diário Oficial da União em 23/09/2010, resolve:

Art. 1º Nomear as candidatas abaixo relacionadas, aprovadas em Concurso Público de Provas, objeto do Edital nº 04/GR-IFCE/2011, (DOU 09/01/2012), Homologação Edital Nº 1, de 16/04/2012, (DOU 19/04/2012), no respectivo cargo da Carreira de Técnicos Administrativos em Educação, objeto da Lei nº 11.091/2005, no Padrão 01, Nível de Capacitação I, na Classe correspondente, no Quadro Permanente do IFCE, regidos pela Lei n° 8.112/90:

Cargo	Código Vaga	*Campus*	Nome	Origem Legal da Vaga
Nutricionista-Habilitação	631058	Cedro	Miselane da Silva Araújo	Portaria 934/2012 (DOU 12/04/2012)
	982883	Cratéus	Raquel Simões Monteiro Alves	Portaria 553/2013 (DOU 21/06/2013)

Art. 2º - A posse das nomeadas ocorrerá no prazo de 30(trinta) dias contados da publicação desta portaria no Diário Oficial da União, conforme parágrafo 1º, do art. 13, da Lei nº 8.112/90.

VIRGÍLIO AUGUSTO SALES ARARIPE

INSTITUTO FEDERAL DE EDUCAÇÃO, CIÊNCIA E TECNOLOGIA DO ESPÍRITO SANTO

PORTARIA Nº 573, DE 25 DE MARÇO DE 2014

O REITOR DO INSTITUTO FEDERAL DE EDUCAÇÃO, CIÊNCIA E TECNOLOGIA DO ESPÍRITO SANTO, nomeado através do Decreto MEC de 03.09.2013, publicado no D.O.U. de 04.09.2013, seção 2, página 1, no uso de suas atribuições legais, considerando o contido no Processo nº 23151.000257/2014-47, resolve:

I - Dispensar o servidor JORGE HENRIQUE GUALANDI, matrícula SIAPE 1811993, CPF nº 986.079.607-68, da função de Ordenador de Despesa Substituto do Campus Cachoeiro de Itapemirim deste Ifes.

II - Designar o servidor PAULO JOSÉ PEREIRA DE OLIVEIRA, matrícula SIAPE 1652975, CPF nº 095.065.897-98, para exercer a função de Ordenador de Despesa Substituto do Campus Cachoeiro de Itapemirim deste Ifes.

DENIO REBELLO ARANTES

PORTARIA Nº 587, DE 25 DE MARÇO DE 2014

O REITOR DO INSTITUTO FEDERAL DE EDUCAÇÃO, CIÊNCIA E TECNOLOGIA DO ESPÍRITO SANTO, nomeado através do Decreto MEC de 03.09.2013, publicado no D.O.U. de 04.09.2013, seção 2, página 1, no uso de suas atribuições legais, tendo em vista o que consta do Processo nº 23150.000193/2014-94, resolve:

Designar, a partir do dia 28.03.2014, PERLA NOVELI TOREZANI, matrícula SIAPE 1442313, CPF nº 082.494.447-01, para exercer a Função Gratificada código FG-2, de Chefe de Gabinete da Estrutura Administrativa do Campus Aracruz deste Ifes.

DENIO REBELLO ARANTES

PORTARIA Nº 588, DE 25 DE MARÇO DE 2014

O REITOR DO INSTITUTO FEDERAL DE EDUCAÇÃO, CIÊNCIA E TECNOLOGIA DO ESPÍRITO SANTO, nomeado através do Decreto MEC de 03.09.2013, publicado no D.O.U. de 04.09.2013, seção 2, página 1, no uso de suas atribuições legais, tendo em vista o que consta do Processo nº 23150.000192/2014-41, resolve:

Dispensar, a partir de 01.04.2014, KELLY RITA DE AZEVEDO, matrícula SIAPE 1672255, CPF nº 081.819.967-98, da Função Gratificada código FG-4, de Coordenadora da Biblioteca da Estrutura Administrativa do Campus Aracruz deste Ifes, para a qual foi designada pela Portaria nº 437, de 01.04.2011, publicada no D.O.U. de 05.04.2011.

DENIO REBELLO ARANTES

PORTARIA Nº 589, DE 25 DE MARÇO DE 2014

O REITOR DO INSTITUTO FEDERAL DE EDUCAÇÃO, CIÊNCIA E TECNOLOGIA DO ESPÍRITO SANTO, nomeado através do Decreto MEC de 03.09.2013, publicado no D.O.U. de 04.09.2013, seção 2, página 1, no uso de suas atribuições legais, tendo em vista o que consta do Processo nº 23150.000192/2014-41, resolve:

COMERCIALIZAÇÃO PROIBIDA POR TERCEIROS

Designar, a partir de 01.04.2014, KELLY RITA DE AZEVEDO, matrícula SIAPE 1672255, CPF nº 081.819.967-98, para exercer a Função Gratificada código FG-2, de Coordenadora da Biblioteca da Estrutura Administrativa do Campus Aracruz deste Ifes.

DENIO REBELLO ARANTES

PORTARIA Nº 590, DE 25 DE MARÇO DE 2014

O REITOR DO INSTITUTO FEDERAL DE EDUCAÇÃO, CIÊNCIA E TECNOLOGIA DO ESPÍRITO SANTO, nomeado através do Decreto MEC de 03.09.2013, publicado no D.O.U. de 04.09.2013, seção 2, página 1, no uso de suas atribuições legais, tendo em vista o que consta do Processo nº 23148.000370/2014-81, resolve:

Designar AUXILIADORA DE FARIAS TESSARO, matrícula SIAPE 1584596, CPF nº 005.399.117-63, para exercer a Função Gratificada código FG-1, de Coordenadora da Coordenadoria de Seleção e Desenvolvimento de Pessoas da Estrutura Administrativa do Campus Vitória deste Ifes.

DENIO REBELLO ARANTES

PORTARIA Nº 591, DE 25 DE MARÇO DE 2014

O REITOR DO INSTITUTO FEDERAL DE EDUCAÇÃO, CIÊNCIA E TECNOLOGIA DO ESPÍRITO SANTO, nomeado através do Decreto MEC de 03.09.2013, publicado no D.O.U. de 04.09.2013, seção 2, página 1, no uso de suas atribuições legais, tendo em vista o que consta do Processo nº 23152.000183/2014-39, resolve:

Dispensar EDILSON JOSÉ QUIRINO, matrícula SIAPE 1846823, CPF nº 985.779.307-00, da Função Gratificada código FG-4, de Assistente da Diretoria Geral da Estrutura Administrativa do Campus Cariacica deste Ifes, para o qual foi designado pela Portaria nº 679, de 02.04.2012, publicada no D.O.U. de 03.04.2012.

DENIO REBELLO ARANTES

PORTARIA Nº 592, DE 25 DE MARÇO DE 2014

O REITOR DO INSTITUTO FEDERAL DE EDUCAÇÃO, CIÊNCIA E TECNOLOGIA DO ESPÍRITO SANTO, nomeado através do Decreto MEC de 03.09.2013, publicado no D.O.U. de 04.09.2013, seção 2, página 1, no uso de suas atribuições legais, tendo em vista o que consta do Processo nº 23152.00184/2014-83, resolve:

Designar EDILSON JOSÉ QUIRINO, matrícula SIAPE 1846823, CPF nº 985.779.307-00, para exercer a Função Gratificada código FG-2, de Secretário da Diretoria Geral da Estrutura Administrativa do Campus Cariacica deste Ifes.

DENIO REBELLO ARANTES

PORTARIA Nº 594, DE 25 DE MARÇO DE 2014

O REITOR DO INSTITUTO FEDERAL DE EDUCAÇÃO, CIÊNCIA E TECNOLOGIA DO ESPÍRITO SANTO, nomeado através do Decreto MEC de 03.09.2013, publicado no D.O.U. de 04.09.2013, seção 2, página 1, no uso de suas atribuições legais, tendo em vista o Decreto nº 6.944, publicado no DOU em 24.08.2009, a Portaria Interministerial nº 56, publicada no DOU em 25.04.2011, a Portaria nº 243, publicada no DOU em 04.03.2011 e o Decreto nº 7.311, publicado no DOU em 23.09.2010, resolve:

Nomear, em caráter efetivo, TAIS DA ROCHA SOUSA JUBINI, habilitada em Concurso Público de Provas e Títulos, referente ao Edital nº 01/2013, publicado no D.O.U. de 03.05.2013, homologado pela Portaria nº 1.008, de 01.07.2013, publicada no D.O.U. de 02.07.2013, cargo de Auxiliar em Assuntos Educacionais, Classe C I, Nível 01, para o Quadro de Pessoal deste Ifes, com lotação no Campus Venda Nova do Imigrante, em regime de 40 (quarenta) horas semanais, em vaga redistribuída pelo MEC conforme Portaria nº 329, publicada no DOU em 31.03.2011, código de vaga nº 647694.

DENIO REBELLO ARANTES

PORTARIA Nº 606, DE 26 DE MARÇO DE 2014

O REITOR DO INSTITUTO FEDERAL DE EDUCAÇÃO, CIÊNCIA E TECNOLOGIA DO ESPÍRITO SANTO, nomeado através do Decreto MEC de 03.09.2013, publicado no D.O.U. de 04.09.2013, seção 2, página 1, no uso de suas atribuições legais, tendo em vista o que consta do Processo nº 23155.000285/2014-24, resolve:

Designar ROBSON LEONE EVANGELISTA, matrícula SIAPE 1917611, CPF nº 019.911.107-31, para exercer a Função Gratificada código FG-2, de Coordenador da Coordenadoria de Professores de Formação Geral da Estrutura Administrativa do Campus Linhares deste Ifes.

DENIO REBELLO ARANTES

PORTARIA Nº 607, DE 26 DE MARÇO DE 2014

O REITOR DO INSTITUTO FEDERAL DE EDUCAÇÃO, CIÊNCIA E TECNOLOGIA DO ESPÍRITO SANTO, nomeado através do Decreto MEC de 03.09.2013, publicado no D.O.U. de 04.09.2013, seção 2, página 1, no uso de suas atribuições legais, tendo em vista o que consta do Processo nº 23157.000819/2013-11, resolve:

Dispensar CRISTIANO DE JESUS SANTOS, matrícula SIAPE 2821397, CPF nº 118.060.127-07, da Função Gratificada código FG-4, de Coordenador da Coordenadoria de Integração Escola-Empresa, da Estrutura Administrativa do Campus São Mateus deste Ifes, para o qual foi designado pela Portaria Nº 654, de 26.04.2013, publicada no D.O.U. de 29.04.2013.

DENIO REBELLO ARANTES

PORTARIA Nº 608, DE 26 DE MARÇO DE 2014

O REITOR DO INSTITUTO FEDERAL DE EDUCAÇÃO, CIÊNCIA E TECNOLOGIA DO ESPÍRITO SANTO, nomeado através do Decreto MEC de 03.09.2013, publicado no D.O.U. de 04.09.2013, seção 2, página 1, no uso de suas atribuições legais, tendo em vista o que consta do Processo nº 23157.000819/2013-11, resolve:

Designar CRISTIANO DE JESUS SANTOS, matrícula SIAPE 2821397, CPF nº 118.060.127-07, para exercer a Função Gratificada código FG-2, de Coordenador da Coordenadoria de Integração Escola-Empresa da Estrutura Administrativa do Campus São Mateus deste Ifes.

DENIO REBELLO ARANTES

PORTARIA Nº 610, DE 26 DE MARÇO DE 2014

O REITOR DO INSTITUTO FEDERAL DE EDUCAÇÃO, CIÊNCIA E TECNOLOGIA DO ESPÍRITO SANTO, nomeado através do Decreto MEC de 03.09.2013, publicado no D.O.U. de 04.09.2013, seção 2, página 1, no uso de suas atribuições legais, considerando o contido no Processo nº 23147.000606/2014-91, resolve:

Exonerar, a pedido, ALDIERIS BRAZ DE AMORIM CAPRINI, matrícula SIAPE 1874095, CPF nº 087.217.797-16, do Cargo de Direção código CD-2, de Diretor-Geral da Estrutura Administrativa do Campus Piúma deste Ifes, para o qual foi nomeado pela Portaria nº 2.091, de 04.12.2012, publicada no D.O.U. em 06.12.2012.

DENIO REBELLO ARANTES

PORTARIA Nº 611, DE 26 DE MARÇO DE 2014

O REITOR DO INSTITUTO FEDERAL DE EDUCAÇÃO, CIÊNCIA E TECNOLOGIA DO ESPÍRITO SANTO, nomeado através do Decreto MEC de 03.09.2013, publicado no D.O.U. de 04.09.2013, seção 2, página 1, no uso de suas atribuições legais, considerando o contido no Processo nº 23147.000608/2014-89, resolve:

Exonerar CLAUDIA DA SILVA FERREIRA, matrícula SIAPE 1748579, CPF nº 030.859.337-51, do Cargo de código CD-4, de Diretora de Ensino do Campus Piúma deste Ifes, para o qual foi nomeada pela Portaria nº 1.331, de 23.07.2012, publicada no D.O.U em 24.07.2012.

DENIO REBELLO ARANTES

PORTARIA Nº 612, DE 26 DE MARÇO DE 2014

O REITOR DO INSTITUTO FEDERAL DE EDUCAÇÃO, CIÊNCIA E TECNOLOGIA DO ESPÍRITO SANTO, nomeado através do Decreto MEC de 03.09.2013, publicado no D.O.U. de 04.09.2013, seção 2, página 1, no uso de suas atribuições legais, considerando o contido no Processo nº 23147.000607/2014-34, resolve:

Nomear CLAUDIA DA SILVA FERREIRA, matrícula SIAPE 1748579, CPF nº 030.859.337-51, para exercer o Cargo de Direção código CD-2, de Diretora-Geral da Estrutura Administrativa do Campus Piúma deste Instituto Federal de Educação, Ciência e Tecnologia do Espírito Santo.

DENIO REBELLO ARANTES

INSTITUTO FEDERAL DE EDUCAÇÃO, CIÊNCIA E TECNOLOGIA DE FARROUPILHA

PORTARIAS DE 26 DE MARÇO DE 2014

O REITOR SUBSTITUTO DO INSTITUTO FEDERAL DE EDUCAÇÃO, CIÊNCIA E TECNOLOGIA FARROUPILHA - RS, nomeado pela Portaria Nº 1847, de 11 de dezembro de 2012, publicada no Diário Oficial da União - DOU nº 239, Seção 2, página 14, de 12 de dezembro de 2012, no uso de suas atribuições legais e estatutária, resolve:

Nº 339 - Exonerar, a contar de 14/03/2014, o servidor JORDÃO BENETTI, Matrícula SIAPE n° 1761438, ocupante do Cargo de Técnico Administrativo em Educação - Assistente em Administração, da função de Diretor de Planejamento e Desenvolvimento Institucional, Código CD-0004, do Instituto Federal Farroupilha - Campus São Borja.

Nº 400 - Exonerar, a contar de 14/03/2014, o servidor ÍCARO LINS IGLESIAS, Matrícula no SIAPE nº 2862082, ocupante do Cargo de Professor de Ensino Básico, Técnico e Tecnológico, da função de Diretor de Planejamento e Desenvolvimento Institucional Substituto, Código CD-0004, do Instituto Federal Farroupilha - Campus São Borja.

Nº 401 - Dispensar o servidor ÍCARO LINS IGLESIAS, Matrícula no SIAPE nº 2862082, ocupante do Cargo de Professor de Ensino Básico, Técnico e Tecnológico, da função de Coordenador do Eixo Tecnológico: Informação e Comunicação, Código da Função FCC, do Instituto Federal Farroupilha - Câmpus São Borja.

Nº 402 - Nomear, a contar de 14/03/2014, o servidor ÍCARO LINS IGLESIAS, Matrícula no SIAPE nº 2862082, ocupante do Cargo de Professor de Ensino Básico, Técnico e Tecnológico, para exercer a função de Diretor de Planejamento e Desenvolvimento Institucional, Código da Função CD-0004, do Instituto Federal Farroupilha - Campus São Borja.

Nº 403 - Nomear, a contar de 14/03/2014, o servidor MARCELO GODOY DE ALMEIDA, Matrícula no SIAPE nº 1758708, ocupante do Cargo de Técnico Administrativo em Educação - Assistente em Administração, para exercer a função de Diretor de Planejamento e Desenvolvimento Institucional Substituto, Código CD-0004, do Instituto Federal Farroupilha - Campus São Borja.

Nº 404 - Nomear o servidor ANDERSON DOS SANTOS BORBA, Matrícula no SIAPE nº 2811623, ocupante do Cargo de Técnico Administrativo em Educação - Assistente em Administração, para exercer o cargo de Diretor Substituto do Câmpus Avançado Uruguaiana, Código da Função CD - 0004, do Instituto Federal Farroupilha - Câmpus São Borja.

Nº 411 - Designar a servidora ANA RITA COSTENARO PARIZI, Matrícula no SIAPE nº 1788545, ocupante do Cargo de Professor de Ensino Básico, Técnico e Tecnológico, da função de Coordenadora Substituta do Curso Superior em Engenharia Agrícola, Código da Função FCC, do Instituto Federal Farroupilha - Câmpus Alegrete.

Nº 413 - Designar, a contar de 24/10/2013, o servidor NESTOR DAVINO SANTINI, Matrícula no SIAPE nº 1107671, ocupante do Cargo de Professor de Ensino Básico, Técnico e Tecnológico, para exercer a função de Coordenador Substituto do PROEJA, Código da Função FCC, do Instituto Federal Farroupilha - Câmpus São Vicente do Sul.

Nº 414 - Designar, a contar de 18/12/2013, o servidor LUIS FERNANDO PAIVA LIMA, Matrícula no SIAPE nº 1643122, ocupante do Cargo de Professor de Ensino Básico, Técnico e Tecnológico, ocupante do Cargo de Professor de Ensino Básico, Técnico e Tecnológico, para exercer a função de Coordenador Substituto do Curso de Licenciatura em Ciências Biológicas, Código da Função FCC, do Instituto Federal Farroupilha - Câmpus São Vicente do Sul.

ALBERTO PAHIM GALLI

INSTITUTO FEDERAL DE EDUCAÇÃO, CIÊNCIA E TECNOLOGIA FLUMINENSE

PORTARIA Nº 134, DE 26 DE MARÇO DE 2014

O REITOR DO INSTITUTO FEDERAL DE EDUCAÇÃO, CIÊNCIA E TECNOLOGIA FLUMINENSE, no uso das atribuições legais que lhe confere a Lei 11.892 de 29/12/2008, publicada no D.O.U. de 30/12/2008; a Portaria MEC nº. 4 de 06/01/2009, publicada no D.O.U. de 07/01/2009 e o Decreto de 04 de abril de 2012, publicado no D.O.U. de 05 de abril de 2012.

CONSIDERANDO:

O disposto no artigo 4º, da Portaria 404 de 23/04/2009, publicada no D.O.U. de 07/05/2009, seção 2, página 09;

O requerimento das servidoras Elizabeth Resende Carvalho e Maria Célia Cardoso de Lira disposto nos Processos nº 23317.000847.2014-30 e 23317.000849.2014-29, respectivamente, de Afastamento do País e deferimento da Diretora Geral do campus Itaperuna; resolve:

Autorizar o afastamento do país das servidoras ELIZABETH RESENDE CARVALHO, matrícula nº 1912566, Programadora Visual, e MARIA CÉLIA CARDOSO DE LIRA, matrícula nº 1379252, Professora de Ensino Básico, Técnico e Tecnológico, do quadro permanente deste Instituto, lotadas no campus Itaperuna, para acompanhar alunos do Centro de Línguas em Capacitação na Língua Espanhola em Buenos Aires - Argentina/AR, no período de 29/03/2014 a 06/04/2014, incluindo trânsito, com ônus para este Instituto Federal.

LUIZ AUGUSTO CALDAS PEREIRA

PORTARIA Nº 135, DE 26 DE MARÇO DE 2014

O REITOR DO INSTITUTO FEDERAL DE EDUCAÇÃO, CIÊNCIA E TECNOLOGIA FLUMINENSE, no uso das atribuições legais que lhe confere a Lei 11.892 de 29/12/2008, publicada no D.O.U. de 30/12/2008; a Portaria MEC nº. 4 de 06/01/2009, publicada no D.O.U. de 07/01/2009 e o Decreto de 04 de abril de 2012, publicado no D.O.U. de 05 de abril de 2012.

CONSIDERANDO:

O disposto no artigo 4º, da Portaria 404 de 23/04/2009, publicada no D.O.U. de 07/05/2009, seção 2, página 09;

O requerimento da servidora Lígia Cordeiro Matos Faial disposto no Processo nº 23317.000836.2014-50 de Afastamento do País e deferimento da Diretora de Assistência na Formação Integral do Estudante e do Diretor Geral do campus Bom Jesus do Itabapoana; resolve:

Autorizar o afastamento do país da servidora LÍGIA CORDEIRO MATOS FAIAL, matrícula nº 1605793, Médica/Área, do quadro permanente deste Instituto, lotada no campus Bom Jesus do

EXEMPLAR DE ASSINANTE DA IMPRENSA NACIONAL

Itabapoana, para apresentar trabalho no Seminário de Pesquisa Qualitativa na Université de Cergy Pontoise em Paris - França/FR, no período de 31/03/2014 a 06/04/2014, incluindo trânsito, com ônus para este Instituto Federal.

LUIZ AUGUSTO CALDAS PEREIRA

PORTARIA Nº 136, DE 26 DE MARÇO DE 2014

O REITOR DO INSTITUTO FEDERAL DE EDUCAÇÃO, CIÊNCIA E TECNOLOGIA FLUMINENSE, no uso das atribuições legais que lhe confere a Lei 11.892 de 29/12/2008, publicada no D.O.U. de 30/12/2008; a Portaria MEC nº. 4 de 06/01/2009, publicada no D.O.U. de 07/01/2009 e o Decreto de 04 de abril de 2012, publicado no D.O.U. de 05 de abril de 2012.

CONSIDERANDO:

O disposto no artigo 4º, da Portaria 404 de 23/04/2009, publicada no D.O.U. de 07/05/2009, seção 2, página 09;

O requerimento do servidor Cidllan Silveira Gomes Faial disposto no Processo nº 23317.000837.2014-02 de Afastamento do País e deferimento da Diretora de Ensino e do Diretor Geral do campus Bom Jesus do Itabapoana; resolve:

Autorizar o afastamento do país do servidor CIDLLAN SILVEIRA GOMES FAIAL, matrícula nº 1177614, Professor de Ensino Básico, Técnico e Tecnológico, do quadro permanente deste Instituto, lotado no campus Bom Jesus do Itabapoana, para participar do Seminário em Pesquisa Qualitativa e o Ensino e do Seminário de Qualidade em Educação Física na Université de Cergy Pontoise em Paris - França/FR, no período de 31/03/2014 a 06/04/2014, incluindo trânsito, com ônus limitado para este Instituto Federal.

LUIZ AUGUSTO CALDAS PEREIRA

INSTITUTO FEDERAL DE EDUCAÇÃO, CIÊNCIA E TECNOLOGIA DO MATO GROSSO DO SUL

PORTARIAS DE 25 DE MARÇO DE 2014

O Reitor do Instituto Federal de Educação, Ciência e Tecnologia de Mato Grosso do Sul (IFMS), no uso de suas atribuições legais, considerando a Portaria do Ministério da Educação nº 39, de 7 de janeiro de 2009, publicada no Diário Oficial da União de 8 de janeiro de 2009, resolve:

Nº 608 - Art. 1º Revogar a Portaria/IFMS nº 625, de 16 de agosto de 2012.

Art. 2º Desligar, a partir do dia 24 de fevereiro de 2014, MARCIO ARTACHO PERES, matrícula SIAPE nº 1572018, ocupante do cargo efetivo de Professor do Ensino Básico, Técnico e Tecnológico, da função de Coordenador dos Cursos do Eixo Tecnológico em Informação e Comunicação do Instituto Federal de Educação, Ciência e Tecnologia de Mato Grosso do Sul, Câmpus Campo Grande, código FCC.

Art. 3º Esta Portaria entra em vigor na data de sua publicação.

Nº 610 - Art. 1º Designar, GILBERTO ASTOLFI, matrícula SIAPE nº 2013856, ocupante do cargo efetivo de Professor do Ensino Básico, Técnico e Tecnológico, para exercer a função de Coordenador do Eixo Tecnológico em Informação e Comunicação do Instituto Federal de Educação, Ciência e Tecnologia de Mato Grosso do Sul, Câmpus Campo Grande, código FCC.

Art. 2º Atribuir-lhe a responsabilidade pelos encargos patrimoniais inerentes à função.

Art. 3º Esta Portaria entra em vigor na data de sua publicação.

O Reitor do Instituto Federal de Educação, Ciência e Tecnologia de Mato Grosso do Sul (IFMS), no uso de suas atribuições legais, considerando a Portaria do Ministério da Educação nº 39, de 7 de janeiro de 2009, publicada no Diário Oficial da União de 8 de janeiro de 2009; considerando o disposto no art. 38, da Lei n° 8.112, de 11 de dezembro de 1990; considerando a Portaria/IFMS nº 338, de 21 de fevereiro de 2014; considerando o Memo nº 193/DIRGE-CG, de 12 de março de 2014, resolve:

Nº 609 - Art. 1º Revogar a Portaria/IFMS nº 947, de 22 de novembro de 2011.

Art. 2º Designar MARCIO ARTACHO PERES, matrícula SIAPE nº 1572018, ocupante do cargo efetivo de Professor do Ensino Básico, Técnico e Tecnológico, CPF nº 98891073172, RG nº 1194401 SSP/MS, como ordenador de despesa substituto do Instituto Federal de Educação, Ciência e Tecnologia de Mato Grosso do Sul, Câmpus Campo Grande.

Art. 2º Esta Portaria entra em vigor na data de sua publicação.

MARCUS AURÉLIUS STIER SERPE

PORTARIAS DE 26 DE MARÇO DE 2014

O Reitor do Instituto Federal de Educação, Ciência e Tecnologia de Mato Grosso do Sul (IFMS), no uso de suas atribuições legais, considerando a Portaria do Ministério da Educação nº 39, de 7 de janeiro de 2009, publicada no Diário Oficial da União de 8 de janeiro de 2009; considerando o novo Organograma do Instituto Federal de Educação, Ciência e Tecnologia de Mato Grosso do Sul, resolve:

Nº 632 - Art. 1º Revogar a Portaria/IFMS nº 1092, de 20 de dezembro de 2013.

Art. 2º Desligar, EDUARDO HIROSHI NAKAMURA, matrícula SIAPE nº 1954441, ocupante do cargo efetivo de Professor do Ensino Básico, Técnico e Tecnológico, da função de Coordenador dos Cursos do Eixo Tecnológico de Informação e Comunicação do Instituto Federal de Educação, Ciência e Tecnologia de Mato Grosso do Sul, Câmpus Três Lagoas, código FCC.

Art. 3º Esta Portaria entra em vigor na data de sua publicação.

Nº 633 - Art. 1º Revogar a Portaria/IFMS nº 854, de 14 de novembro de 2012.

Art. 2º Desligar, MARAÍSA DA SILVA GUERRA, matrícula SIAPE nº 1930285, ocupante do cargo efetivo de Professora do Ensino Básico, Técnico e Tecnológico, da função de Coordenadora de Educação a Distância do Instituto Federal de Educação, Ciência e Tecnologia de Mato Grosso do Sul, Câmpus Três Lagoas, código FG-2.

Art. 3º Esta Portaria entra em vigor na data de sua publicação.

Nº 634 - Art. 1º Designar, MARAÍSA DA SILVA GUERRA, matrícula SIAPE nº 1930285, ocupante do cargo efetivo de Professora do Ensino Básico, Técnico e Tecnológico, para exercer a função de Coordenadora dos Cursos do Eixo Tecnológico de Informação e Comunicação do Instituto Federal de Educação, Ciência e Tecnologia de Mato Grosso do Sul, Câmpus Três Lagoas, código FCC.

Art. 2º Atribuir-lhe a responsabilidade pelos encargos patrimoniais inerentes à função.

Art. 3º Esta Portaria entra em vigor na data de sua publicação.

Nº 635 - Art. 1º Designar, JOSÉ APARECIDO JORGE JÚNIOR, matrícula SIAPE nº 2084936, ocupante do cargo efetivo de Professor do Ensino Básico, Técnico e Tecnológico, para exercer a função de Coordenador de Educação a Distância do Instituto Federal de Educação, Ciência e Tecnologia de Mato Grosso do Sul, Câmpus Três Lagoas, código FG-2.

Art. 2º Atribuir-lhe a responsabilidade pelos encargos patrimoniais inerentes à função.

Art. 3º Esta Portaria entra em vigor na data de sua publicação.

Nº 636 - Art. 1º Designar, CAMILA ROZENBERG DA SILVA SILVESTRINI, matrícula SIAPE nº 1861579, ocupante do cargo efetivo de Auxiliar em Administração, para exercer a função de Secretária da Pró-Reitoria de Extensão e Relações Institucionais do Instituto Federal de Educação, Ciência e Tecnologia de Mato Grosso do Sul, código FG-2.

Art. 2º Atribuir-lhe a responsabilidade pelos encargos patrimoniais inerentes à função.

Art. 3º Esta Portaria entra em vigor na data de sua publicação.

Nº 637 - Art. 1º Designar, ADRIANA SMANHOTTO SONCELA, matrícula SIAPE nº 1869615, ocupante do cargo efetivo de Professora do Ensino Básico, Técnico e Tecnológico, para exercer a função de Coordenadora de Pesquisa e Inovação do Instituto Federal de Educação, Ciência e Tecnologia de Mato Grosso do Sul, Câmpus Nova Andradina, código FG-1.

Art. 2º Atribuir-lhe a responsabilidade pelos encargos patrimoniais inerentes à função.

Art. 3º Esta Portaria entra em vigor na data de sua publicação.

Nº 638 - Art. 1º Designar, SANDRA TEIXEIRA DA SILVA, matrícula SIAPE nº 1874974, ocupante do cargo efetivo de Assistente em Administração, para exercer a função de Coordenadora de Gestão de Pessoas do Instituto Federal de Educação, Ciência e Tecnologia de Mato Grosso do Sul, Câmpus Nova Andradina, código FG-2.

Art. 2º Atribuir-lhe a responsabilidade pelos encargos patrimoniais inerentes à função.

Art. 3º Esta Portaria entra em vigor na data de sua publicação.

Nº 639 - Art. 1º Designar, EVERTON CAIRES DA SILVA, matrícula SIAPE nº 1760578, ocupante do cargo efetivo de Técnico em Agropecuária, para exercer a função de Coordenador de Administração da Sede do Instituto Federal de Educação, Ciência e Tecnologia de Mato Grosso do Sul, Câmpus Nova Andradina, código FG-2.

Art. 2º Atribuir-lhe a responsabilidade pelos encargos patrimoniais inerentes à função.

Art. 3º Esta Portaria entra em vigor na data de sua publicação.

MARCUS AURÉLIUS STIER SERPE

INSTITUTO FEDERAL DE EDUCAÇÃO, CIÊNCIA E TECNOLOGIA DE MINAS GERAIS

PORTARIAS DE 25 DE MARÇO DE 2014

O REITOR DO INSTITUTO FEDERAL DE EDUCAÇÃO, CIÊNCIA E TECNOLOGIA MINAS GERAIS, no uso das atribuições que lhe são conferidas pelo Estatuto da Instituição, republicado com alterações no Diário Oficial da União do dia 28 /06 /2014, Seção 1, Págs. 130, 131 e 132 e pelo Decreto de 12 de agosto de 2011, publicado in DOU de 15 de agosto de 2011, Seção 2; RESOLVE :

Nº 353 - Art. 1º. Exonerar o servidor OITI JOSÉ DE PAULA, Professor do Ensino Básico, Técnico e Tecnológico, Matrícula SIAPE nº 1550799, ocupante do cargo de Pró Reitor de Administração, da função de Reitor Substituto do IFMG, nos impedimentos legais e eventuais do titular da função.

Art. 2º. Determinar que a Diretoria de Gestão de Pessoas adote as providências cabíveis à aplicação da presente Portaria.

Art. 3º. Esta Portaria entra em vigor na data de sua publicação.

Nº 354 - Art. 1º. Nomear o servidor EDMAR GERALDO DE OLIVEIRA, Professor do Ensino Básico, Técnico e Tecnológico, Matrícula SIAPE nº 1286406, ocupante do cargo de Pro Reitor de Planejamento, para exercer a função de Substituto do Reitor do IFMG, nos impedimentos legais e eventuais do titular da função.

Art. 2º. Determinar que a Diretoria de Gestão de Pessoas adote as providências cabíveis à aplicação da presente Portaria.

Art. 3º. Esta Portaria entra em vigor na data de sua publicação.

Nº 355 - Art.1º Conceder Aposentadoria Voluntária, por tempo de contribuição, com Proventos Integrais a RAIMUNDO MARIANO FILHO, matrícula SIAPE 0272766, ocupante da vaga nº 0210163 do cargo de Operador de Máquinas da Construção Civil, Nível de Classificação C, Nível de Capacitação I, Padrão de Vencimento 16, pertencente ao Quadro de Pessoal Permanente do Instituto Federal de Minas Gerais, Campus Ouro Preto, nos termos do art. 3º, incisos I, II e III da Emenda Constitucional nº 47 de 05/07/2005 publicada no DOU de 06/07/2005, com Adicional de Tempo de Serviço com base no art. 244 da lei nº 8112/1990, no índice 17%. (Processo nº 23213.000084/2014).

Art. 2º Declarar extinto o cargo acima referido.

Nº 356 - Art. 1º. Dispensar o servidor OITI JOSÉ DE PAULA, Professor do Ensino Básico, Técnico e Tecnológico, Matrícula SIAPE nº 1550799, do encargo de Ordenador de Despesas Substituto do Instituto Federal de Educação, Ciência e Tecnologia de Minas Gerais.

Art. 2º. Esta Portaria entra em vigor na data de sua publicação.

Nº 357 - Art. 1º. Designar o servidor EDMAR GERALDO DE OLIVEIRA, Professor do Ensino Básico, Técnico e Tecnológico, Matrícula SIAPE nº 1286406, para o encargo de 1º Ordenador de Despesas Substituto do IFMG, nos impedimentos legais e eventuais do titular da função.

Designar o servidor RAINER DE PAULA, Administrador, Matrícula SIAPE nº 1777831, para o encargo de 2º Ordenador de Despesas Substituto do IFMG, nos impedimentos legais e eventuais do titular da função.

Art. 2º. Esta Portaria entra em vigor na data de sua publicação.

CAIO MÁRIO BUENO SILVA

INSTITUTO FEDERAL DE EDUCAÇÃO, CIÊNCIA E TECNOLOGIA DO PARÁ
CONSELHO SUPERIOR

RESOLUÇÃO Nº 69, DE 26 DE MARÇO DE 2014

O PRESIDENTE DO CONSELHO SUPERIOR DO INSTITUTO FEDERAL DE EDUCAÇÃO, CIÊNCIA E TECNOLOGIA DO PARÁ, nomeado através da Portaria nº 874-MEC-DOU DE 05/07/2012 e de acordo com a Lei nº 11.892 de 29/12/2008, no uso de suas atribuições legais e considerando o que consta no Processo nº 23051.004011/2014-72, resolve:

Art. 1º Aprovar o afastamento internacional com ônus para o Instituto Federal de Educação, Ciência e Educação do Pará - IFPA - Câmpus Belém, da servidora Ana Paula Palheta Santana, matrícula SIAPE nº 2515282, lotada no Câmpus Belém, para apresentar o trabalho intitulado "Tecendo Gênero: intersecções e olhares na produção acadêmica da Amazônia sobre presídio feminino" no VIII Congresso Português de Sociologia, na cidade de Évora/Portugal, no período de 12 a 17 de abril de 2014, conforme deliberação tomada na 26ª Reunião Ordinária do CONSUP, realizada no dia 25 de março de 2014;

Art. 2º Esta Resolução entra em vigor na data de sua assinatura.

ÉLIO DE ALMEIDA CORDEIRO

RESOLUÇÃO Nº 70, DE 26 DE MARÇO DE 2014

O PRESIDENTE DO CONSELHO SUPERIOR DO INSTITUTO FEDERAL DE EDUCAÇÃO, CIÊNCIA E TECNOLOGIA DO PARÁ, nomeado através da Portaria nº 874-MEC-DOU DE 05/07/2012 e de acordo com a Lei nº 11.892 de 29/12/2008, no uso de suas atribuições legais e considerando o que consta no Processo nº 23051.004412/2014-22, resolve:

Art. 1º Aprovar o afastamento internacional com ônus para o Instituto Federal de Educação, Ciência e Tecnologia do Pará - IFPA - Câmpus Belém, da servidora Laura Helena Barros da Silva, matrícula SIAPE n° 2458100, lotada no Câmpus Belém, para apresentação de artigo aprovado no VIII Congresso Português de Sociologia, na cidade de Évora/Portugal, no período de 12 a 17 de abril de 2014, conforme deliberação tomada na 26ª Reunião Ordinária do CONSUP, realizada no dia 25 de março de 2014.

Art. 2º Esta Resolução entra em vigor na data de sua assinatura.

ÉLIO DE ALMEIDA CORDEIRO

COMERCIALIZAÇÃO PROIBIDA POR TERCEIROS

INSTITUTO FEDERAL DE EDUCAÇÃO, CIÊNCIA E TECNOLOGIA DA PARAÍBA

PORTARIAS DE 25 DE MARÇO DE 2014

O Reitor do Instituto Federal de Educação, Ciência e Tecnologia da Paraíba, nomeado pela Portaria MEC nº 902, de 09-07-2010, publicada no Diário Oficial da União em 12-07-2010, no uso de suas atribuições legais e o que consta no Memo. nº 01/2014/UA2/Campus João Pessoa/IFPB, resolve:

Nº 429 - I - Dispensar, a pedido, o servidor THIAGO GOUVEIA DA SILVA, CPF nº 053.988.644-08, Professor do Ensino Básico, Técnico e Tecnológico, do Quadro Permanente de Pessoal deste Instituto, da função de Coordenador do Curso Superior de Tecnologia em Redes de Computadores - Campus João Pessoa, código FG-04.

Nº 430 - I - Dispensar, a pedido, o servidor THIAGO JOSE MARQUES MOURA, CPF nº 031.088.494-25, Professor do Ensino Básico, Técnico e Tecnológico, do Quadro Permanente de Pessoal deste Instituto, da Função de Coordenador do Curso Superior de Tecnologia em Sistemas para Internet, Campus João Pessoa, código FG-04.

Nº 431 - I - Designar o servidor CANDIDO JOSE RAMOS DO EGYPTO, CPF 395.296.814-53, ocupante do cargo de Professor do Ensino Básico, Técnico e Tecnológico, do Quadro Permanente de Pessoal deste Instituto, para exercer a função de Coordenador do Curso Superior de Tecnologia em Redes de Computadores - Campus João Pessoa, código FG-04.

Nº 432 - I - Designar a servidora VALERIA MARIA BEZERRA CAVALCANTI, CPF 020.751.964-19, ocupante do cargo de Professor do Ensino Básico, Técnico e Tecnológico, do Quadro Permanente de Pessoal deste Instituto, para exercer a Função de Coordenador do Curso Superior de Tecnologia em Sistemas para Internet, Campus João Pessoa, código. FG-04.

Estas Portarias entram em vigor na data de sua publicação

JOÃO BATISTA DE OLIVEIRA SILVA

PORTARIA Nº 434, DE 26 DE MARÇO DE 2014

O Reitor do Instituto Federal de Educação, Ciência e Tecnologia da Paraíba, nomeado pela Portaria MEC nº 902, de 09-07-2010, publicada no Diário Oficial da União em 12-07-2010, no uso de suas atribuições legais e tendo em vista o que consta do Decreto nº 7.311/2010, de 22/09/2010, publicado no DOU de 23/09/2010, bem como na Portaria Interministerial nº 346, de 26/09/2013, publicada no DOU de 27/09/2013, resolve:

I - Nomear, em caráter efetivo, nos termos do art. 37, II, da CF, c/c os arts. 9° e 10, da Lei nº 8.112/90, no regime de trabalho de 40 (quarenta) horas semanais, os candidatos, abaixo relacionados, habilitados em Concurso Público de Provas para a Carreira de Técnico-Administrativo em Educação, conforme Edital nº 275/2013, de 18/09/2013, publicado no DOU de 19/09/2013, homologado através do Edital nº 92/2014, de 14/03/2014, publicado no DOU de 19/03/2014:
Campus João Pessoa

Nome do Candidato	Cargo	Nível	Pad. Venc.	Código de Vaga
Cristiani Pereira de Morais	Secretário Executivo	E	I	985496
Anselmo de Vasconcelos Cavalcante	Tecnólogo/Formação: Redes de Computadores	E	I	986409
Marcel Gleidson Bezerra de Freitas	Tecnólogo/Formação: Redes de Computadores	E	I	986410
Bárbara Marega da Silva Oliveira	Tecnólogo/Formação: Construção de Edifícios	E	I	986411

II - A posse dos candidatos ocorrerá no prazo de até 30 (trinta) dias contados da publicação deste Ato no D.O.U.

JOÃO BATISTA DE OLIVEIRA SILVA

RETIFICAÇÃO

Nas Portarias nº 417/2014 e 419/2014, de 25-03-2014, publicadas no DOU nº 58, de 26-03-2014, seção 2, páginas 31 e 32, Onde se Lê: "Esta Portaria entra em vigor na data de sua publicação", Leia-se: "Vigorando o ato a partir de 06-03-2014.".

INSTITUTO FEDERAL DE EDUCAÇÃO, CIÊNCIA E TECNOLOGIA DO PARANÁ

PORTARIAS DE 20 DE MARÇO DE 2014

O Reitor do Instituto Federal do Paraná, no uso da competência que lhe confere o Decreto de 13/06/2011 da Presidência da República, DOU de 14/06/2011, resolve:

Nº 417 - I - Nomear em caráter efetivo, para o quadro de pessoal deste Instituto, no Câmpus Jacarezinho, LUIS CARLOS CHAGAS, habilitado em concurso público, homologado em 03.02.2014, para o cargo de Técnico em Contabilidade, Classe D, nível de capacitação I, padrão de vencimento I, no regime de trabalho de 40 horas semanais, na vaga de código 835694. II. Esta Portaria entra em vigor na data de sua publicação.

Nº 418 - I - Designar o servidor ANTONIO FERREIRA, Siape nº 1996950, para exercer a função de Coordenador de Ensino da UNED Coronel Vivida, FG-2, do Câmpus Palmas. II. O servidor estará submetido ao regime de 40 horas semanais somente enquanto estiver investido na Função Gratificada sendo que após retornará ao regime originário de 20 horas semanais, em conformidade com o disposto no inciso I, § 3° do Art. 20 da Lei 12.772/2012. III. Esta portaria tem seu efeito a partir da sua publicação no Diário Oficial da União.

IRINEU MARIO COLOMBO

PORTARIAS DE 21 DE MARÇO DE 2014

O Reitor do Instituto Federal do Paraná, no uso da competência que lhe confere o Decreto de 13/06/2011 da Presidência da República, DOU de 14/06/2011, resolve:

Nº 419 - I - Nomear, KARINA ANDRESSA FERRARI DE OLIVEIRA, Siape nº 1669839, Administrador, para exercer o cargo de Diretor de Planejamento e Administração, CD-04, da Diretoria de Ensino a Distância - EAD, deste Instituto, autorizado pela Portaria do Ministério da Educação nº 1262 de 23.12.2013, publicada no DOU de 24.12.2013, seção I, página 11. II. Esta Portaria tem efeitos a partir da sua publicação no Diário Oficial da União.

Nº 420 - I - Designar, GISLEINE BOVOLIM, Siape nº 1896744, Assistente em Administração, para exercer a função de Coordenadora de Compras, FG-01, da Pró-Reitoria de Administração - PROAD, deste Instituto, autorizado pela Portaria do Ministério da Educação nº 180 de 19 de fevereiro de 2010, publicada no DOU de 22.02.10, seção I, página 17. II. Esta Portaria tem efeitos a partir da sua publicação no Diário Oficial da União.

Nº 421 - I - Retificar a Portaria nº 309, de 11 de março de 2014, publicada no Diário Oficial da União do dia 14 de março de 2014, seção 2, página 21: Onde se lê: cargo de Técnico em Tecnologia da Informática; Leia-se: cargo de Técnico em Tecnologia da Informação.

Nº 422 - I - Nomear, RODRIGO HINOJOSA VALDEZ, Siape nº 1806619, para exercer o cargo de Diretor Geral, CD-02, do Câmpus Capanema, deste Instituto, autorizado pela Portaria do Ministério da Educação n° 290 de 11 de abril de 2013, publicada no DOU de 12.04.13, seção I, pagina 16. II. Esta Portaria tem efeitos a partir da sua publicação no Diário Oficial da União.

Nº 423 - I - Designar, DIEGO MATOS FAVERO, Siape nº 1627009, para exercer a Função Comissionada de Coordenador do Curso Técnico Integrado em Alimentos, FCC, do Câmpus Palmas, deste Instituto autorizado pela Portaria do Ministério da Educação nº 831 de 09. 09.2013, publicada no DOU de 10.09.2013, seção I, página 07. II. Esta Portaria tem efeitos a partir da sua publicação no Diário Oficial da União.

Nº 424 - I - Designar, FRANCISCO JOSÉ DOS SANTOS NETO, Siape nº 1771456, para exercer a função de Chefe da Seção de Secretaria Acadêmica, FG-02, do Câmpus Palmas, deste Instituto, autorizado pela Portaria do Ministério da Educação nº 1286 publicada no DOU de 24.10.2012, seção I, página 28. II. Esta Portaria tem efeitos a partir da sua publicação no Diário Oficial da União.

Nº 425 - I - Dispensar, INDIAMARA FERREIRA PICKLER MACHADO, Siape nº 1802780, da função de Chefe da Seção de Secretaria Acadêmica, FG-02, do Câmpus Palmas, a partir da publicação no Diário Oficial da União.

Nº 426 - I - Tornar sem efeito a Portaria n° 304 de 10 de março de 2014, referente ao pedido de Afastamento do País, do servidor MATEUS DAS NEVES GOMES, publicada no Diário Oficial da União no dia 14 de março de 2014.

IRINEU MARIO COLOMBO

PORTARIAS DE 24 DE MARÇO DE 2014

O Reitor do Instituto Federal do Paraná, no uso da competência que lhe confere o Decreto de 13/06/2011 da Presidência da República, DOU de 14/06/2011, resolve:

Nº 428 - I - Retificar Portaria de n° 378 de 18 de março de 2014, referente à Nomeação Efetiva da servidora JOANA DAIC LOPES NAGAMATO, publicada no dia 19 de março de 2014 no Diário Oficial da União, seção 2, página 25. Onde se lê: JOANA DAIC LOPES NAGAMOTO; Leia - se: JOANA DAIC LOPES NAGAMATO.

Nº 429 - I - Nomear em caráter efetivo, para o quadro de pessoal deste Instituto, na Diretoria de Tecnologia da Informação e Comunicação, MAURICIO PIATNICZKA, habilitado em concurso público, homologado em 03.02.2014, para o cargo de Analista de Tecnologia da Informação, Classe E, nível de capacitação I, padrão de vencimento I, no regime de trabalho de 40 horas semanais, na vaga de código 976923. II. Esta Portaria entra em vigor na data de sua publicação.

IRINEU MARIO COLOMBO

PORTARIA Nº 464, DE 25 DE MARÇO DE 2014

O Reitor Substituto do Instituto Federal do Paraná, no uso da competência que lhe confere a Portaria/Reitor 116 de 05/02/2014 resolve:

Autorizar de acordo com o Art. 95 da Lei 8112/1990, Lei nº 12.772/2012 e Portaria nº 404 de 23/04/2009 do Ministério da Educação, o afastamento do país, do Professor SILVESTRE LABIAK JUNIOR, matrícula nº 0393180, Pró-Reitor de Extensão, Pesquisa e Inovação, deste IFPR com a finalidade de visitar a Universidade do Texas, em Austin - EUA, durante o período de 05.04.2014 a 13.04.2014, trânsito incluso, com ônus para Instituto Federal do Paraná/IFPR.

EZEQUIEL WESTPHAL

PRÓ-REITORIA DE GESTÃO DE PESSOAS

PORTARIA Nº 397, DE 25 DE MARÇO DE 2014

A Pró-Reitora de Gestão de Pessoas do Instituto Federal do Paraná, no uso da competência que lhe confere a Portaria nº 87 de 03.02.2014, publicada em 04.02.2014, seção 2, página 16 do Magnífico Reitor, em conformidade com as Leis 8.745/93, 9.849/99 e 12.425/11, resolve:

Retificar Portaria n°351 do dia 12 de março de 2014, de Contratação da Professora Temporária SARAH FRANCO VIEIRA DE OLIVEIRA, publicada no Diário Oficial da União no dia 14 de março de 2014, seção 2, página 21. Onde se lê: por possuir diploma de Mestre em Genética, Leia-se: por possuir diploma em Doutorado em Genética

NEIDE ALVES

INSTITUTO FEDERAL DE EDUCAÇÃO, CIÊNCIA E TECNOLOGIA DO PIAUÍ

PORTARIAS DE 21 DE MARÇO DE 2014

O REITOR DO INSTITUTO FEDERAL DE EDUCAÇÃO, CIÊNCIA E TECNOLOGIA DO PIAUÍ, em exercício, no uso da competência que lhe foi subdelegada pela Portaria MEC nº 404, de 23/04/2009, publicada no DOU de 24/04/2009, republicada no DOU de 07/05/2009, Seção 2, página 9, resolve:

Nº 420 - Autorizar o afastamento do país da servidora ÁUREA REGINA DO NASCIMENTO SANTOS, Matrícula SIAPE nº 1474597, Professora do Ensino Básico, Técnico e Tecnológico, Classe D II, Nível 1, do Quadro de Pessoal deste Instituto Federal, para acompanhar o reitor do IFPI em missão técnica oficial à Universidade do Minho, ao Instituto Politécnico de Coimbra, ao Instituto Politécnico de Leiria e à Universidade de Lisboa, localizados em Portugal, no período de 03 a 11 de maio de 2014, incluindo trânsito, com ônus para o IFPI.

Nº 421 - Autorizar o afastamento do país do servidor AYRTON DE SÁ BRANDIM, Matrícula SIAPE nº 1050024, Professor do Ensino Básico, Técnico e Tecnológico, Classe D IV, Nível 4, do Quadro de Pessoal deste Instituto Federal, para acompanhar o reitor do IFPI em missão técnica oficial à Universidade do Minho, ao Instituto Politécnico de Coimbra, ao Instituto Politécnico de Leiria e à Universidade de Lisboa, localizados em Portugal, no período de 03 a 11 de maio de 2014, incluindo trânsito, com ônus para o IFPI.

O REITOR DO INSTITUTO FEDERAL DE EDUCAÇÃO, CIÊNCIA E TECNOLOGIA DO PIAUÍ, em exercício, no uso de suas atribuições legais e tendo em vista o disposto nos Memorando nº 131/2013 - Departamento de Indústria, Segurança e Produção Cultural, de 06/12/2013 e de nº 62/2014/DGCTC, de 17/02/2014, resolve:

Nº 422 - Designar FRANCISCO FERNANDES DE ARAUJO NETO, Coordenador do Curso de Engenharia Mecânica-FCC, Código FUC - 0001, para exercer, na qualidade de Substituto Eventual, o cargo de Chefe do Departamento de Indústria, Segurança e Produção Cultural do Campus Teresina-Central, Código CD-4.

O REITOR DO INSTITUTO FEDERAL DE EDUCAÇÃO, CIÊNCIA E TECNOLOGIA DO PIAUÍ, em exercício, no uso de suas atribuições legais e tendo em vista o disposto nos Memorandos de nº 60/2013/DOCF/Campus Teresina Central, de 09/12/2013 e de nº 62/2014/DGCTC, de 17/02/2014, resolve:

Nº 427 - Nomear JURANDI ANTONIO DA PAZ, Contador, para exercer, na qualidade de Substituto Eventual, o cargo de Chefe do Departamento de Orçamento, Contabilidade e Finanças do Campus Teresina-Central, Código CD-4.

PAULO BORGES DA CUNHA

INSTITUTO FEDERAL DE EDUCAÇÃO, CIÊNCIA E TECNOLOGIA DO RIO GRANDE DO NORTE

PORTARIA Nº 503, DE 25 DE MARÇO DE 2014

O REITOR EM EXERCÍCIO DO INSTITUTO FEDERAL DE EDUCAÇÃO, CIÊNCIA E TECNOLOGIA DO RIO GRANDE DO NORTE, no uso de suas atribuições subdelegadas pela Portaria Ministerial nº. 404, de 23 de abril de 2009, publicada no Diário Oficial da União de 24 de abril de 2009 e republicada em 7 de maio de 2009, Seção 2, página 9, CONSIDERANDO o disposto no artigo 47, inciso III, do Decreto nº. 94.664/87; no Decreto nº. 1.387, de 7 de fevereiro de 1995, com a redação dada pelos Decretos nºs. 2.349, de 15 de outubro de 1997, e 3.025, de 12 de abril de 1999; e o teor da Portaria MEC nº 446/2011, de 20 de abril de 2011, publicada no Diário Oficial da União de 25 de abril de 2011, Seção 1, página 22; CONSIDERANDO, ainda, o que consta no Processo nº.

EXEMPLAR DE ASSINATURA DA IMPRENSA NACIONAL

23421.010358.2014-07, de 25 de março de 2014; e CONSIDERANDO, por fim, a Autorização Ministerial nº 20140108.1772, de 8 de janeiro de 2014, resolve:

Autorizar o afastamento do país ao servidor abaixo relacionado, pertencente ao Quadro Permanente deste Instituto Federal, durante o período de 19 de abril a 18 de maio de 2014, com ônus, a fim de que o referido servidor possa participar do programa de Doutorado, na Universidade do Minho, cidade de Braga/Portugal, tendo em vista Protocolo de Cooperação Acadêmica, Científica e Cultural firmado entre aquela Universidade e este Instituto Federal.

Matrícula Siape	Servidor	Programa
2363300	Francisco Monteiro de Sales Junior	Doutorado - Organização e Administração Escolar

WYLLYS ABEL FARKATT TABOSA

INSTITUTO FEDERAL DE EDUCAÇÃO, CIÊNCIA E TECNOLOGIA DO RIO GRANDE DO SUL

PORTARIA Nº 280, DE 13 DE MARÇO DE 2014(*)

O Reitor Substituto, do Instituto Federal de Educação, Ciência e Tecnologia do Rio Grande do Sul, no uso de suas atribuições legais que lhe são conferidas pela Portaria nº 761/2013, e considerando o teor dos Decretos nº 7.311 e 7.312 de 22/09/2010, publicados no Diário Oficial da União de 23/09/2010, e de acordo com a Portaria Interministerial n° 56, de 20/04/2011, publicada no DOU de 25/04/2011, resolve:

Nomear, em caráter efetivo, de acordo com os artigos 9º, inciso I, e 10 da Lei nº 8.112/1990, a candidata LISIANE DELAI, aprovada em 15º lugar no Concurso Público conforme Edital de Abertura nº 05 de 22/05/2012, publicado no D.O.U. em 28/05/2012 e Edital de Homologação nº 10, de 27 de setembro de 2012 publicado no D.O.U. em 28/09/2012, para o Quadro de Pessoal Permanente do Instituto Federal de Educação, Ciência e Tecnologia do Rio Grande do Sul, para o cargo de TÉCNICO EM ASSUNTOS EDUCACIONAIS, Classe E, Nível I, Padrão 01, com regime de trabalho de 40 horas semanais, com lotação na Reitoria.

AMILTON DE MOURA FIGUEIREDO

(*) Republicada por ter saído no DOU nº 50, de 14-3-2014, Seção 2, página 22, com incorreção no original.

PORTARIA Nº 360, DE 26 DE MARÇO DE 2014

A Reitora do Instituto Federal de Educação, Ciência e Tecnologia do Rio Grande do Sul, no uso de suas atribuições legais conferidas pelo Decreto Presidencial de 11/10/2011, publicado no DOU de 13/10/2011, e considerando o teor dos Decretos nº 7.311 e 7.312 de 22/09/2010, publicados no Diário Oficial da União de 23/09/2010, e de acordo com a Portaria Interministerial n° 56, de 20/04/2011, publicada no DOU de 25/04/2011, resolve:

I - Nomear, em caráter efetivo, de acordo com os artigos 9º, inciso I, e 10 da Lei nº 8.112/1990, conforme subitem 14.2 do Edital de Abertura, e ainda, conforme processo de aproveitamento de concurso nº 23371.000234.2014-48, o candidato ERNÂNI TEIXEIRA LIBERALI, aprovado em 2º Lugar no Concurso Público conforme Edital de Abertura nº 11 de 04/11/2013, publicado no D.O.U. em 05/11/2013 e Edital de Homologação nº 05 de 21/02/2014 publicado no D.O.U. em 26/02/2014 , para o Quadro de Pessoal Permanente do Instituto Federal de Educação, Ciência e Tecnologia do Rio Grande do Sul, para o cargo de PROFESSOR DE ENSINO BÁSICO, TÉCNICO E TECNOLÓGICO - Área Informática/Engenharia de Software e Sistemas de Informação, Classe D, Nível I, Padrão 01, com regime de trabalho de 40 horas semanais com dedicação exclusiva, com lotação no Câmpus Sertão, Código de Vaga: 936787.

II - O prazo máximo para posse será de 30 (trinta) dias a contar da publicação deste ato no Diário Oficial da União.

CLAUDIA SCHIEDECK SOARES DE SOUZA

CAMPUS RIO GRANDE

RETIFICAÇÕES

Na Portaria 112, de 24 de março de 2014, publicado no DOU de 25/03/2014, Seção 2, pág. 22, onde se lê: "DISPENSAR o servidor PABLO DANIEL FREITAS BUENO, Professor de Ensino Básico, Técnico e Tecnológico, Matrícula SIAPE nº 1761530, da função de Coordenador do Curso Técnico em Refrigeração e Climatização, Código FG-0001", leia-se: "DISPENSAR o servidor PABLO DANIEL FREITAS BUENO, Professor de Ensino Básico, Técnico e Tecnológico, Matrícula SIAPE nº 1761530, da função de Coordenador do Curso Técnico em Refrigeração e Climatização, Código FUC-0001".

Na Portaria 113, de 24 de março de 2014, publicado no DOU de 25/03/2014, Seção 2, pág. 22, onde se lê: "DESIGNAR o servidor PAULO VALÉRIO SARAÇOL, Professor de Ensino Básico, Técnico e Tecnológico, Matrícula SIAPE nº 409038, da função de Coordenador do Curso Técnico em Refrigeração e Climatização, Código FG-0001", leia-se: "DESIGNAR o servidor PAULO VALÉRIO SARAÇOL, Professor de Ensino Básico, Técnico e Tecnológico, Matrícula SIAPE nº 409038, da função de Coordenador do Curso Técnico em Refrigeração e Climatização, Código FUC-0001".

INSTITUTO FEDERAL DE EDUCAÇÃO, CIÊNCIA E TECNOLOGIA DO RIO DE JANEIRO

CAMPUS NILÓPOLIS

PORTARIAS DE 18 DE MARÇO DE 2014

O Reitor do Instituto Federal de Educação, Ciência e Tecnologia do Rio de Janeiro nomeado pela Portaria do Ministério da Educação nº. 347 de 29 de março de 2010, publicada no Diário Oficial da União de 30 de março de 2010, no uso de suas atribuições regimentais, resolve:

Nº 252 - 1. Dispensar a pedido, a partir de 31 de março de 2014, a servidora PATRÍCIA SILVA FERREIRA, Matrícula SIAPE nº. 1252767, CPF nº. 020.422.707-09, ocupante do cargo de Professor do Magistério Superior do Quadro Permanente do Instituto Federal do Rio de Janeiro da função de Coordenadora da Coordenação-Geral de Programas e Projetos, código FG.1, subordinada à Pró-Reitoria de Extensão; 2. Esta portaria entra em vigor na data de sua publicação, ressalvado o disposto no item 1.

O Reitor do Instituto Federal de Educação, Ciência e Tecnologia do Rio de Janeiro nomeado pela Portaria do Ministério da Educação nº. 347 de 29 de março de 2010, publicada no Diário Oficial da União de 30 de março de 2010, no uso de suas atribuições regimentais e tendo em vista o disposto no Memorando nº. 026/GR/2014, resolve:

Nº 255 - 1. Designar a servidora ROSANA BERNARDINO GALVAO, Matrícula SIAPE nº. 1672417, CPF nº. 051.987.727-63, ocupante do cargo de Assistente em Administração do Quadro Permanente do Instituto Federal do Rio de Janeiro, para a função de Secretária da Secretaria Adjunta da Reitoria, código FG.2, subordinada ao Gabinete da Reitoria; 2. Esta portaria entra em vigor na data de sua publicação.

Nº 256 - 1. Designar a servidora Simone Correa Souza, Matrícula SIAPE nº. 1578034, CPF nº. 835.778.907-20, ocupante do cargo de Técnico em Assuntos Educacionais do Quadro Permanente do Instituto Federal do Rio de Janeiro, para a função de Supervisora da Supervisão Técnico-Pedagógica de Educação a Distância, código FG.2, subordinada à Reitoria; 2. Esta portaria entra em vigor na data de sua publicação.

FERNANDO CESAR PIMENTEL GUSMÃO

PORTARIAS DE 25 DE MARÇO DE 2014

O Reitor do Instituto Federal de Educação, Ciência e Tecnologia do Rio de Janeiro nomeado pela Portaria do Ministério da Educação nº. 347 de 29 de março de 2010, publicada no Diário Oficial da União de 30 de março de 2010, no uso de suas atribuições regimentais e tendo em vista o disposto no Processo nº. 23270.000449/2014-05, resolve:

Nº 356 - 1. Exonerar a pedido, o servidor RAFAEL BARRETO ALMADA, Matrícula SIAPE nº. 2566347, CPF nº. 054.411.957-62, ocupante do cargo de Professor do Ensino Básico, Técnico e Tecnológico do Quadro Permanente do Instituto Federal do Rio de Janeiro, da função de Pró-Reitor da Pró-Reitoria de Extensão, código CD.2, subordinada à Reitoria; 2. Esta portaria entra em vigor na data de sua publicação.

Nº 357 - 1. Autorizar a cessão do servidor RAFAEL BARRETO ALMADA, Matrícula SIAPE nº. 2566347, ocupante do cargo de Professor do Ensino Básico, Técnico e Tecnológico do Quadro Permanente do Instituto Federal do Rio de Janeiro, para exercer o cargo de Assessor Especial para o Desenvolvimento da Extensão Tecnológica, CD.03, no Instituto Federal de Brasília, com base no Artigo 93 da Lei nº. 8.112/90, regulamentado pelo Decreto nº. 4050/2001; 2. Esta portaria entra em vigor na data de sua publicação.

FERNANDO CESAR PIMENTEL GUSMÃO

PORTARIA Nº 372, DE DE 26 DE MARÇO DE 2014

O Reitor do Instituto Federal de Educação, Ciência e Tecnologia do Rio de Janeiro nomeado pela Portaria do Ministério da Educação nº. 347 de 29 de março de 2010, publicada no Diário Oficial da União de 30 de março de 2010, no uso de suas atribuições regimentais e tendo em vista o constante do Processo nº. 23270.000463/2014-09, resolve:

1. Conceder Pensão Civil a HELENA SOARES DE OLIVEIRA FREITAS, em razão do óbito em 12 de março de 2014 de DAMIÃO GUALBERTO DE FREITAS, ex-servidor aposentado desta Instituição Federal de Ensino, Matrícula SIAPE nº. 748036, com base no Art. 217, Inciso I, alínea "a" da Lei nº. 8.112/90 na forma do Art. 40 § 7º Inciso I da Constituição Federal, com redação dada pela Emenda Constitucional nº. 41/03; 2. Esta portaria entra em vigor na data de sua publicação, ressalvado o disposto no item 1, data de ocorrência do óbito.

FERNANDO CESAR PIMENTEL GUSMÃO

INSTITUTO FEDERAL DE EDUCAÇÃO, CIÊNCIA E TECNOLOGIA DE RONDÔNIA

PORTARIA Nº 239, DE 26 DE FEVEREIRO DE 2014

O REITOR DO INSTITUTO FEDERAL DE EDUCAÇÃO, CIÊNCIA E TECNOLOGIA DE RONDÔNIA, no uso de suas atribuições legais, resolve:

Art. 1º Designar, para compor o Conselho Superior do Instituto Federal de Educação, Ciência e Tecnologia de Rondônia - IFRO, Biênio 2014-2015, os seguintes membros:

ANGÉLICA MARIA DE TOLEDO BROGIN, JOSÉ SUDRÉ DE OLIVEIRA e HELENO SOARES DE OLIVEIRA, SÍLVIO LUIZ DE FREITAS, representantes titulares e suplentes, respectivamente, da Categoria Docentes do IFRO;

TIAGO LINS DE LIMA, JULIANA VIEIRA SALDANHA e THIAGO PACIFE DE LIMA, EDSON SENA DE ANDRADE JÚNIOR, representantes titulares e suplentes, respectivamente, da Categoria Técnico-Administrativo do IFRO;

EDINALDO ALMEIDA DA SILVA, CARLOS RENATO ROMANO LOPES e WAGNER WILLIAM DA SILVA FARIAS, MADSON SILVA DE SOUZA JÚNIOR, representantes titulares e suplentes, respectivamente, da Categoria Discentes do IFRO;

SIGUIMAR FRANCISCO DA CRUZ e VANDERLEY ANTÔNIO CHOROBURA KLEIN, representantes titulares, da Categoria Egressos do IFRO;

OSVINO SCHMIDT, JULIANO CRISTHIAN SILVA e MIGUEL FABRÍCIO ZAMBERLAN, representantes titulares e suplente, respectivamente, da Categoria Colégio de Dirigentes do IFRO;

REJANE MARIA DE ARAÚJO VAGO e WILSON CONCIANI, representantes titular e suplente, respectivamente, da Secretaria de Educação Profissional e Tecnológica - SETEC/MEC;

HILTON GOMES PEREIRA e NINA CÁTIA ALEXANDRE CAVALCANTE, representantes titular e suplente, respectivamente, da Sociedade Civil / Entidades Patronais - Serviço Nacional de Aprendizagem Comercial - SENAC;

ELAINE APARECIDA DE LIMA VIANNA e JOSÉ LUIZ GUIMARÃES PEREIRA, representantes titular e suplente, respectivamente, da Sociedade Civil / Entidades Patronais - Eletrobrás Eletronorte;

EDILBERTO FERNANDES SYRYCZYK e ALVINO MORAES DE AMORIM, representantes titular e suplente, respectivamente, da Sociedade Civil / Entidades dos Trabalhadores - Sindicato Nacional dos Servidores Federais da Educação Básica e Profissional - SINASEFE-RO;

DANIEL PEREIRA e ELIETE DE ALMEIDA AZEVEDO, representantes titular e suplente, respectivamente, da Sociedade Civil / Entidades dos Trabalhadores - Sindicato dos Servidores Públicos Federais de Rondônia - SINDSEF-RO;

EMERSON SILVA CASTRO, MARIONETE SANA ASSUNÇÃO e MARIA ANGÉLICA SILVA AYRES HENRIQUE, NÚRIA SAGUÉ LOPEZ, representantes titulares e suplentes, respectivamente, da Sociedade Civil / Setor Público - Secretaria Estadual de Educação de Rondônia - SEDUC.

Art. 2º Esta Portaria entra em vigor nesta data.

ÉCIO NAVES DUARTE

PORTARIA Nº 324, DE 24 DE MARÇO DE 2014

O REITOR DO INSTITUTO FEDERAL DE EDUCAÇÃO, CIÊNCIA E TECNOLOGIA DE RONDÔNIA, no uso de suas atribuições legais e considerando o que consta nos autos do processo nº 23243.000654/2014-90, resolve:

Art. 1º Declarar vago, a partir de 11/03/2014, por posse em outro cargo inacumulável, o cargo de Assistente em Administração, Classe D, Nível de Capacitação I, Padrão de Vencimento 01, ocupado pela servidora LISIANI ELIZABETE RODRIGUES, Mat. SIAPE nº 1867436, lotada no Câmpus Ji-Paraná, com fulcro no inciso VIII do Art. 33 da Lei nº 8.112/90.

Art. 2º Esta Portaria entrará em vigor na data de sua publicação.

ÉCIO NAVES DUARTE

PORTARIAS DE 25 DE MARÇO DE 2014

O REITOR DO INSTITUTO FEDERAL DE EDUCAÇÃO, CIÊNCIA E TECNOLOGIA DE RONDÔNIA, no uso de suas atribuições legais, resolve:

Nº 344 - Tornar sem efeito o teor da Portaria nº 190, de 19/02/2014, publicada no Diário Oficial da União de 20/02/2014, Seção 2, página 21, que nomeou o candidato KIVSON MARCELL NOGUEIRA DE ANDRADE, habilitado em Concurso Público, homologado pelo Edital nº 56, de 27/5/2013, publicado no DOU de 29/5/2013, para ocupar o Cargo de ANALISTA DE TECNOLOGIA DA INFORMAÇÃO, Classe E, Nível de Capacitação I, Padrão de Vencimento 01, em regime de trabalho de 40 (quarenta) horas semanais, com lotação na Reitoria, sob o código da vaga nº 0977010, em conformidade com § 6º do artigo 13 da Lei 8.112/90.

Nº 345 Tornar sem efeito o teor da Portaria nº 133, de 10/02/2014, publicada no Diário Oficial da União de 13/02/2014, Seção 2, página 24, que nomeou o candidato RAFAEL FERREIRA FEITOZA, habilitado em Concurso Público, homologado pelo Edital nº 56, de 27/5/2013, publicado no DOU de 29/5/2013, para ocupar o Cargo de ASSISTENTE EM ADMINISTRAÇÃO, Classe D, Nível de Capacitação I, Padrão de Vencimento 01, em regime de trabalho de 40 (quarenta) horas semanais, com lotação no Câmpus Ariquemes, sob o código da vaga nº 0832645, em conformidade com § 6º do artigo 13 da Lei 8.112/90

COMERCIALIZAÇÃO PROIBIDA POR TERCEIROS

O REITOR DO INSTITUTO FEDERAL DE EDUCAÇÃO, CIÊNCIA E TECNOLOGIA DE RONDÔNIA, no uso de suas atribuições legais, considerando o Artigo 9º, Inciso I, combinado com o Artigo 10 da Lei 8.112/1990, considerando o Edital/IFRO nº 10, de 8/3/2013, publicado no DOU de 11/3/2013, retificado pelos Editais nº 12, de 13/3/2013, nº 016 de 25/3/2013, publicado no DOU de 27/3/2013, e o Decreto nº 7.311, de 22/09/2010, resolve:

Nº 346 - Nomear, em caráter efetivo, MARCIO RIBEIRO DE OLIVEIRA, habilitado em Concurso Público, homologado pelo Edital nº 56, de 27/5/2013, publicado no DOU de 29/5/2013, para ocupar o Cargo de ANALISTA DE TECNOLOGIA DA INFORMAÇÃO, Classe E, Nível de Capacitação I, Padrão de Vencimento 01, em regime de trabalho de 40 (quarenta) horas semanais, com lotação na Reitoria do IFRO, sob o código da vaga nº 0977010.

Nº 347 - Nomear, em caráter efetivo, SANDRA ARALDI RODRIGUES, habilitada em Concurso Público, homologado pelo Edital nº 56, de 27/5/2013, publicado no DOU de 29/5/2013, para ocupar o Cargo de ASSISTENTE SOCIAL, Classe E, Nível de Capacitação I, Padrão de Vencimento 01, em regime de trabalho de 40 (quarenta) horas semanais, com lotação na Reitoria do IFRO, sob o código da vaga nº 0978646.

Nº 348 - Nomear, em caráter efetivo, GILMAR ANTÔNIO LUCAS CHAPUIS, habilitado em Concurso Público, homologado pelo Edital nº 56, de 27/5/2013, publicado no DOU de 29/5/2013, para ocupar o Cargo de ADMINISTRADOR, Classe E, Nível de Capacitação I, Padrão de Vencimento 01, em regime de trabalho de 40 (quarenta) horas semanais, com lotação no Câmpus Colorado do Oeste do IFRO, sob o código da vaga nº 0975667.

Nº 349 - Nomear, em caráter efetivo, VANESSA DA CRUZ ROSA, habilitada em Concurso Público, homologado pelo Edital nº 56, de 27/5/2013, publicado no DOU de 29/5/2013, para ocupar o Cargo de ASSISTENTE DE ALUNOS, Classe C, Nível de Capacitação I, Padrão de Vencimento 01, em regime de trabalho de 40 (quarenta) horas semanais, com lotação no Câmpus Colorado do Oeste do IFRO, sob o código da vaga nº 0960630.

Nº 350 - Nomear, em caráter efetivo, FRANCISCO DE ASSIS DO NASCIMENTO, habilitado em Concurso Público, homologado pelo Edital nº 56, de 27/5/2013, publicado no DOU de 29/5/2013, para ocupar o Cargo de ASSISTENTE DE ALUNOS, Classe C, Nível de Capacitação I, Padrão de Vencimento 01, em regime de trabalho de 40 (quarenta) horas semanais, com lotação no Câmpus Colorado do Oeste do IFRO, sob o código da vaga nº 0960631.

Nº 351 - Nomear, em caráter efetivo, SUZANA CAROLINE DA SILVEIRA COUTI, habilitada em Concurso Público, homologado pelo Edital nº 56, de 27/5/2013, publicado no DOU de 29/5/2013, para ocupar o Cargo de TÉCNICO EM ASSUNTOS EDUCACIONAIS, Classe E, Nível de Capacitação I, Padrão de Vencimento 01, em regime de trabalho de 40 (quarenta) horas semanais, com lotação no Câmpus Colorado do Oeste do IFRO, sob o código da vaga nº 0985696.

Nº 352 - Nomear, em caráter efetivo, LUCAS MARLON FREIRIA, habilitado em Concurso Público, homologado pelo Edital nº 56, de 27/5/2013, publicado no DOU de 29/5/2013, para ocupar o Cargo de MÉDICO VETERINÁRIO, Classe E, Nível de Capacitação I, Padrão de Vencimento 01, em regime de trabalho de 20 (vinte) horas semanais, com lotação no Câmpus Colorado do Oeste do IFRO, sob o código da vaga nº 0848368.

Nº 353 - Nomear, em caráter efetivo, SILVANA DE FÁTIMA DOS SANTOS, habilitada em Concurso Público, homologado pelo Edital nº 56, de 27/5/2013, publicado no DOU de 29/5/2013, para ocupar o Cargo de TÉCNICO EM ASSUNTOS EDUCACIONAIS, Classe E, Nível de Capacitação I, Padrão de Vencimento 01, em regime de trabalho de 40 (quarenta) horas semanais, com lotação no Câmpus Ariquemes do IFRO, sob o código da vaga nº 0985697.

Nº 354 - Nomear, em caráter efetivo, FRANCISCO ROBERTO DA SILVA DE CARVALHO, habilitado em Concurso Público, homologado pelo Edital nº 56, de 27/5/2013, publicado no DOU de 29/5/2013, para ocupar o Cargo de TÉCNICO EM ASSUNTOS EDUCACIONAIS, Classe E, Nível de Capacitação I, Padrão de Vencimento 01, em regime de trabalho de 40 (quarenta) horas semanais, com lotação no Câmpus Ariquemes do IFRO, sob o código da vaga nº 0985698.

Nº 355 - Nomear, em caráter efetivo, LISDAFNE JUNIA DE ARAUJO, habilitada em Concurso Público, homologado pelo Edital nº 56, de 27/5/2013, publicado no DOU de 29/5/2013, para ocupar o Cargo de TÉCNICO EM ASSUNTOS EDUCACIONAIS, Classe E, Nível de Capacitação I, Padrão de Vencimento 01, em regime de trabalho de 40 (quarenta) horas semanais, com lotação no Câmpus Ariquemes do IFRO, sob o código da vaga nº 0985699.

Nº 356 - Nomear, em caráter efetivo, CARLOS EDUARDO SANTANA AZEVEDO, habilitado em Concurso Público, homologado pelo Edital nº 56, de 27/5/2013, publicado no DOU de 29/5/2013, para ocupar o Cargo de TÉCNICO DE TECNOLOGIA DA INFORMAÇÃO, Classe D, Nível de Capacitação I, Padrão de Vencimento 01, em regime de trabalho de 40 (quarenta) horas semanais, com lotação no Câmpus Ariquemes do IFRO, sob o código da vaga nº 0968297.

Nº 357 - Nomear, em caráter efetivo, FERNANDA GOMES DE OLIVEIRA, habilitada em Concurso Público, homologado pelo Edital nº 56, de 27/5/2013, publicado no DOU de 29/5/2013, para ocupar o Cargo de ASSISTENTE DE ALUNOS, Classe C, Nível de Capacitação I, Padrão de Vencimento 01, em regime de trabalho de 40 (quarenta) horas semanais, com lotação no Câmpus Ariquemes do IFRO, sob o código da vaga nº 0960632.

Nº 358 - Nomear, em caráter efetivo, BRUNA ANGÉLICA BORGES, habilitada em Concurso Público, homologado pelo Edital nº 56, de 27/5/2013, publicado no DOU de 29/5/2013, para ocupar o Cargo de PSICÓLOGO/EDUCAÇÃO, Classe E, Nível de Capacitação I, Padrão de Vencimento 01, em regime de trabalho de 40 (quarenta) horas semanais, com lotação no Câmpus Ariquemes do IFRO, sob o código da vaga nº 0984689.

Nº 359 - Nomear, em caráter efetivo, DANIELLE BOA SORTE BARROS, habilitada em Concurso Público, homologado pelo Edital nº 56, de 27/5/2013, publicado no DOU de 29/5/2013, para ocupar o Cargo de ASSISTENTE EM ADMINISTRAÇÃO, Classe D, Nível de Capacitação I, Padrão de Vencimento 01, em regime de trabalho de 40 (quarenta) horas semanais, com lotação no Câmpus Ariquemes do IFRO, sob o código da vaga nº 0832645.

Nº 360 - Nomear, em caráter efetivo, DIANAMARA DE OLIVEIRA, habilitada em Concurso Público, homologado pelo Edital nº 56, de 27/5/2013, publicado no DOU de 29/5/2013, para ocupar o Cargo de ASSISTENTE DE ALUNOS, Classe C, Nível de Capacitação I, Padrão de Vencimento 01, em regime de trabalho de 40 (quarenta) horas semanais, com lotação no Câmpus Ji-Paraná do IFRO, sob o código da vaga nº 0959993.

Nº 361 - Nomear, em caráter efetivo, ANDRÉ BARBOSA AVELINO, habilitado em Concurso Público, homologado pelo Edital nº 56, de 27/5/2013, publicado no DOU de 29/5/2013, para ocupar o Cargo de ASSISTENTE EM ADMINISTRAÇÃO, Classe D, Nível de Capacitação I, Padrão de Vencimento 01, em regime de trabalho de 40 (quarenta) horas semanais, com lotação no Câmpus Porto Velho Calama do IFRO, sob o código da vaga nº 0963239.

Nº 362 - Nomear, em caráter efetivo, PATRÍCIA CAMARGO DE SOUSA, habilitada em Concurso Público, homologado pelo Edital nº 56, de 27/5/2013, publicado no DOU de 29/5/2013, para ocupar o Cargo de ASSISTENTE EM ADMINISTRAÇÃO, Classe D, Nível de Capacitação I, Padrão de Vencimento 01, em regime de trabalho de 40 (quarenta) horas semanais, com lotação no Câmpus Porto Velho Calama do IFRO, sob o código da vaga nº 0153071.

ÉCIO NAVES DUARTE

INSTITUTO FEDERAL DE EDUCAÇÃO, CIÊNCIA E TECNOLOGIA DE SANTA CATARINA

PORTARIAS DE 26 DE MARÇO DE 2014

A Reitora do Instituto Federal de Educação, Ciência e Tecnologia de Santa Catarina, no uso de suas atribuições legais, resolve:

Nº 603 - Dispensar o servidor RICARDO ZANCHETT, ocupante do cargo de Professor do Ensino Básico, Técnico e Tecnológico, CPF nº 866018499-87, Matrícula SIAPE nº 1869559, da função de Coordenador de Extensão e Relações Externas do Câmpus Xanxerê do IFSC, Código FG2, para a qual fora designado pela portaria nº 1.441 de 21/11/2012, publicada no DOU em 22/11/2012.

Nº 604 - Designar a servidora DANIELI ARSEGO ORO, ocupante do cargo de Auxiliar em Administração, CPF nº 066097009-07, Matrícula SIAPE nº 2036334, para a função de Coordenadora de Extensão e Relações Externas do Câmpus Xanxerê do IFSC, Código FG2.

Nº 605 - Designar o servidor RICARDO ZANCHETT, ocupante do cargo de Professor do Ensino Básico, Técnico e Tecnológico, CPF nº 866018499-87, Matrícula SIAPE nº 1869559, para a função de Assessor de Direção Geral do Câmpus Xanxerê do IFSC, Código FG2.

Nº 606 - Dispensar o servidor RAMIRO ANTÔNIO DA COSTA, ocupante do cargo de Professor do Ensino Básico, Técnico e Tecnológico, CPF Nº 714752909-00, Matrícula SIAPE nº 2572614 da função de Coordenador de Atividades Artísticas do Câmpus Florianópolis do IFSC, Código FG4, para a qual fora designado pela portaria nº 294 de 06/03/2012, publicada no DOU em 07/03/2012.

Nº 607 - Designar a servidora TÂNIA DENISE DA SILVA MEYER, ocupante do cargo de Professor do Ensino Básico, Técnico e Tecnológico, CPF Nº 210774010-00, Matrícula SIAPE nº 1218618 para a função de Coordenadora de Atividades Artísticas do Câmpus Florianópolis do IFSC, Código FG4.

MARIA CLARA KASCHNY SCHNEIDER

INSTITUTO FEDERAL DE EDUCAÇÃO, CIÊNCIA E TECNOLOGIA DE SÃO PAULO

PORTARIA Nº 889, DE 24 DE FEVEREIRO DE 2014

O REITOR DO INSTITUTO FEDERAL DE EDUCAÇÃO, CIÊNCIA E TECNOLOGIA DE SÃO PAULO, no uso de suas atribuições legais e tendo em vista a Portaria n.º 404, de 23 de abril de 2009 e a Portaria n.º 446, de 20 de abril de 2011, ambas do Ministro de Estado da Educação, combinado com o art. 95 da Lei nº 8.112, de 11 de dezembro de 1990, o Decreto nº 1.387, de 07 de fevereiro de 1995 e considerando o que consta do Processo n.º 23305.000484/2014-71, resolve:

Autorizar o afastamento do País do(a) servidor(a) VASSILIKI TEREZINHA GALVÃO BOULOUMYTIS, ocupante do cargo de Professor de Ensino Básico, Técnico e Tecnológico, no período de 26/02/2014 á 07/03/2014, para participar do Workshop on Flood Inundation Mapping and Damage Assesment, em Vellore, Índia, com ônus limitado (Decreto nº 1.387, de 07/02/1995).

EDUARDO ANTONIO MODENA

INSTITUTO FEDERAL DE EDUCAÇÃO, CIÊNCIA E TECNOLOGIA SUDESTE DE MINAS GERAIS

PORTARIA Nº 220, DE 24 DE MARÇO DE 2014

O Reitor do Instituto Federal de Educação, Ciência e Tecnologia do Sudeste de Minas Gerais, no uso de suas atribuições legais, conferidas pelo Decreto Presidencial de 24.04.2013, publicado no Diário Oficial da União, Edição nº 79, de 25.04.2013, Seção 2, página 01, resolve:

Art. 1º- Nomear a servidora GISELE INOCÊNCIO PEREIRA E MOREIRA, Matrícula Siape 1655530, para exercer o cargo de Diretora de Pesquisa e Pós-graduação do IF Sudeste MG, código CD-04, a partir de 24.03.2014.

PAULO ROGÉRIO ARAÚJO GUIMARÃES

CAMPUS RIO POMBA

PORTARIAS DE 25 DE MARÇO DE 2014

O Diretor-Geral do Câmpus Rio Pomba, no uso de suas atribuições legais e de acordo com a Portaria nº 501, de 17 de maio de 2013 e competência delegada pela Portaria nº 19/2014, DOU de 15/01/2014, resolve:

Nº 135 - Dispensar o servidor Wedness Ferreira Campos, matrícula SIAPE 1672385, da função de Gerente de Licitações e Contratos do Câmpus Rio Pomba, Código FG-01. Vigência retroativa a 24 de março de 2014.

Nº 136 - Designar o servidor Fabiano Teixeira, matrícula SIAPE 1451018, para a função de Gerente de Licitações e Contratos do Câmpus Rio Pomba, Código FG-01, vigência a partir desta data.

ARNALDO PRATA NEIVA JÚNIOR

INSTITUTO FEDERAL DE EDUCAÇÃO, CIÊNCIA E TECNOLOGIA SUL-RIO-GRANDENSE

PORTARIAS DE 26 DE MARÇO DE 2014

O Reitor do Instituto Federal de Educação, Ciência e Tecnologia Sul-rio-grandense, no uso de suas atribuições legais; Considerando o disposto no art. 15, § 4.º, da Lei n.º 8.112/90, resolve:

Nº 892 - Designar, o servidor ELIO SILVA CUNHA, ocupante do cargo de Assistente em Administração, do Quadro de Pessoal desta IFE, para exercer a função de Coordenador da Coordenadoria de Manutenção Predial e Serviços (FG-2), do Departamento de Manutenção da Reitoria, Diretoria de Projetos e Obras, Instituto Federal de Educação, Ciência e Tecnologia Sul-rio-grandense.

Nº 897 - Designar a servidora EDNA ROSANE VARZIM SEDRES CARVALHO, ocupante do cargo de Telefonista, do Quadro de Pessoal desta IFE, para exercer a função de Coordenadora da Coordenadoria de Instalação e Manutenção Telefônica (FG-4), do Departamento de Manutenção da Estrutura, Diretoria de Administração e de Planejamento, câmpus Pelotas, Instituto Federal de Educação, Ciência e Tecnologia Sul-rio-grandense.

O Reitor do Instituto Federal de Educação, Ciência e Tecnologia Sul-rio-grandense, no uso de suas atribuições legais, resolve:

Nº 894 - Dispensar a servidora LUCIANA RODRIGUES NOGUEIRA MACHADO, ocupante do cargo de Professor de Ensino Básico, Técnico e Tecnológico, do Quadro de Pessoal desta IFE, da função de Coordenadora dos Cursos Técnicos de Sistemas de Energia Renovável e Eletroeletrônica (FCC), do Departamento de Ensino, Pesquisa e Extensão, câmpus Santana do Livramento, Instituto Federal de Educação, Ciência e Tecnologia Sul-rio-grandense.

EXTRATO DE ASSINANTE DA IMPRENSA NACIONAL

O Reitor do Instituto Federal de Educação, Ciência e Tecnologia Sul-rio-grandense, no uso de suas atribuições legais; Considerando o disposto na Portaria n.º 187, de 06/03/2014, publicada no Diário Oficial da União de 07/03/2014; Considerando o teor da Portaria n.º 829, de 19/03/2014, ad referendum do Conselho Superior; Considerando, ainda, o teor do Art. 15, § 4.º, da Lei n.º 8.112, de 1990, resolve:

Nº 895 - 1) Designar, os servidores abaixo relacionados, para ocuparem Funções Comissionadas de Coordenação de Curso - FCC e Função Gratificada dos campi do IFSul. 2) Revogar as disposições em contrário.

Câmpus Santana do Livramento

Nome	Denominação	Função
LUCIANA RODRIGUES NOGUEIRA MACHADO	Coordenadora do Curso Técnico em Sistemas de Energia Renovável, Departamento de Ensino, Pesquisa e Extensão	FCC
FABRÍCIO NEITZKE FERREIRA	Coordenador do Curso Técnico em Eletroeletrônica, Departamento de Ensino, Pesquisa e Extensão	FCC

Câmpus Sapiranga

Nome	Denominação	Função
JORDÂNIA MORALES DA ROSA	Coordenadora da Coordenadoria de Registros Acadêmicos, Departamento de Ensino, Pesquisa e Extensão	FG-1

Câmpus Pelotas- Visconde da Graça

Nome	Denominação	Função
RAYMUNDO CARLOS MACHADO FERREIRA FILHO	Coordenador do Curso de Mestrado Profissional em Ciências e Tecnologias na Educação	FCC

MARCELO BENDER MACHADO

INSTITUTO FEDERAL DE EDUCAÇÃO, CIÊNCIA E TECNOLOGIA DE TOCANTINS

PORTARIA Nº 150, DE 25 DE MARÇO DE 2014

O REITOR DO INSTITUTO FEDERAL DE EDUCAÇÃO, CIÊNCIA E TECNOLOGIA DO TOCANTINS, nomeado pela Portaria nº. 545/2010 do Ministério da Educação, publicada no Diário Oficial da União de 30/04/2010, no uso de suas atribuições legais e regimentais, resolve:

Art. 1º Designar Nelma Barbosa da Silva, matrícula SIAPE nº. 1825648, para exercer a função de Coordenadora de Programas e Projetos de Extensão, código FG-02, da Pró-reitoria de Extensão do Instituto Federal de Educação, Ciência e Tecnologia do Tocantins.

Art. 2º Esta portaria entra em vigor na data de sua publicação.

FRANCISCO NAIRTON DO NASCIMENTO

INSTITUTO NACIONAL DE ESTUDOS E PESQUISAS EDUCACIONAIS ANÍSIO TEIXEIRA

PORTARIA Nº 129, DE 25 DE MARÇO DE 2014

O PRESIDENTE DO INSTITUTO NACIONAL DE ESTUDOS E PESQUISAS EDUCACIONAIS ANÍSIO TEIXEIRA, no uso da competência que lhe foi subdelegada pelo art. 1° da Portaria n° 1.508, de 16 de junho de 2003, publicada no Diário Oficial da União de 17 de junho de 2003, resolve:

Designar RODRIGO HENRIQUE DE FARIAS PENA PASSOS, CPF nº 001.149.821-80, para exercer o encargo de substituto eventual do cargo de Chefe de Serviço, código DAS-101.1, da Coordenação-Geral de Recursos Logísticos, Aquisições e Convênios, da Diretoria de Gestão e Planejamento, do Instituto Nacional de Estudos e Pesquisas Educacionais Anísio Teixeira, do Ministério da Educação, durante os afastamentos e impedimentos regulamentares da titular.

JOSÉ FRANCISCO SOARES

COMERCIALIZAÇÃO PROIBIDA POR TERCEIROS

UNIVERSIDADE FEDERAL DE ALFENAS

PORTARIA Nº 831, DE 26 DE MARÇO DE 2014

O REITOR da Universidade Federal de Alfenas, usando de suas atribuições legais e tendo em vista o que consta da Portaria nº 813/2014, resolve:

Designar, a partir de 24-03-2014, a servidora Fernanda Borges de Araújo Paula, matrícula Siape nº 1286487, ocupante do cargo de Professor do Magistério Superior, CPF nº 677.800.246-87, como Diretora da Faculdade de Ciências Farmacêuticas-CD.3, em continuidade ao mandato, até 23-05-2015, por motivo de dispensa da titular, conforme Portaria nº 812/2014.

PROF. PAULO MÁRCIO DE FARIA E SILVA

UNIVERSIDADE FEDERAL DE CAMPINA GRANDE

PORTARIA Nº 703, DE 14 DE MARÇO DE 2014

O REITOR DA UNIVERSIDADE FEDERAL DE CAMPINA GRANDE, no uso das atribuições que lhe confere o Estatuto e, tendo em vista o disposto na Lei 8.112/90, resolve:

Conceder aposentadoria por invalidez com proventos integrais a servidora Rosangela Maria Souza Silva, matrícula SIAPE 1117896, ocupante do cargo de Professor Assistente -II, lotada na Unidade Acadêmica de Letras-CH, com fundamento no Art. 40, §1º, inciso I da Constituição Federal, com redação dada pela Emenda Constitucional nº 41 de 19/12/2003, combinado com o Art. 6º-A desta Emenda, introduzido pela Emenda Constitucional nº 70, de 29/03/2012, com paridade. (Processo nº 23096.053172/13-10).

JOSE EDILSON DE AMORIM

PORTARIAS DE 19 DE MARÇO DE 2014

O REITOR DA UNIVERSIDADE FEDERAL DE CAMPINA GRANDE, no uso das atribuições que lhe confere o Estatuto e, tendo em vista o disposto na Lei 8.112/90, resolve:

Nº 725 - Conceder aposentadoria voluntária com proventos integrais à servidora MARIDETE SARAIVA CORREIA, matrícula SIAPE nº0333021, ocupante do cargo de Professor Adjunto -IV, lotada na Unidade Acadêmica de Mineração e Geologia, com fundamento no Art. 6º, incisos I, II, III e IV da Emenda Constitucional nº 41/2003, combinado com o Art. 2º da Emenda Constitucional nº 47/2005. (Processo nº 23096.003590/14-32).

Nº 726 - Conceder aposentadoria voluntária com proventos integrais ao servidor MANOEL JOSÉ RAMOS, matrícula SIAPE nº0332118-3, ocupante do cargo de Servente de Limpeza, Classe A-I-16, lotado na Pró-reitoria de Assuntos Comunitários, com fundamento no Art. 6º, incisos I, II, III e IV da Emenda Constitucional nº 41/2003, combinado com o Art. 2º da Emenda Constitucional nº 47/2005. (Processo nº 23096.005113/14-10).

JOSÉ EDILSON DE AMORIM

PORTARIAS DE 20 DE MARÇO DE 2014

O REITOR DA UNIVERSIDADE FEDERAL DE CAMPINA GRANDE, no uso das atribuições que lhe confere o Estatuto, resolve:

Nº 750 - Conceder afastamento a LEANDRO BALBY MARINHO, matrícula SIAPE nº 1774249-6, Professor Adjunto, Regime de Trabalho Dedicação Exclusiva, do quadro permanente de pessoal desta Universidade, com lotação na Unidade Acadêmica de Sistemas e Computação do Centro de Engenharia Elétrica e Informática - CEEI, para no período de 07 a 11 de Abril de 2014, participar de "Visita como pesquisador no curso de Ciências da Computação da Pontifícia Universidad Católica de Chile", no Chile - Santiago, sem prejuízo de seus vencimentos e demais vantagens. (processo nº 23096.007181/14-00)

Nº 751- Conceder afastamento a ANTONIO MARCUS NOGUEIRA LIMA, matrícula SIAPE nº 0335815-0, Professor Titular, Regime de Trabalho Dedicação Exclusiva, do quadro permanente de pessoal desta Universidade, com lotação na Unidade Acadêmica de Engenharia Elétrica do Centro de Engenharia Elétrica e Informática - CEEI, para no período de 06 a 11 de Abril de 2014, participar de "College of Engineering at Texas A&M University in College Station - Smart Grid Workshop", no Texas - EUA, com ônus para o Projeto DEE/UFCG/PaqTcPB/Acumuladores Moura e sem prejuízo de seus vencimentos e demais vantagens. (processo nº 23096.007028/14-87)

Nº 752 - Conceder afastamento a FLAVIO JOSE DE CARVALHO, matrícula SIAPE nº 2742054-8, Professor Adjunto, Regime de Trabalho Dedicação Exclusiva, do quadro permanente de pessoal desta Universidade, com lotação na Unidade Acadêmica de Ciências Sociais do Centro de Humanidades - CH, para no período de 23 a 26 de Abril de 2014, participar de "XXI Jornada sobre La Enseñanza de La Filosofía - Colóquio Internacional 2014", em Buenos Aires - Argentina, com ônus para a UFCG e sem prejuízo de seus vencimentos e demais vantagens. (processo nº 23096.006548/14-32)

JOSÉ EDILSON DE AMORIM

PORTARIA Nº 756, DE 24 DE MARÇO DE 2014

O REITOR DA UNIVERSIDADE FEDERAL DE CAMPINA GRANDE, no uso das atribuições que lhe confere o Estatuto, resolve:

Conceder afastamento a MICHEL FRANCOIS FOSSY, matrícula SIAPE nº 0332029-2, Professor Associado, Regime de Trabalho Dedicação Exclusiva, do quadro permanente de pessoal desta Universidade, com lotação na Unidade Acadêmica de Engenharia Química do Centro de Ciências e Tecnologia - CCT, para no período de 19 a 30 de Maio de 2014, participar de "Visita a Institut Polytechnique de Bordeaux e Institut Polytechnique de Toulouse", em Bordeaux e Toulouse - França, com ônus para a UFCG e sem prejuízo de seus vencimentos e demais vantagens. (processo nº 23096.008614/14-09)

JOSÉ EDILSON DE AMORIM

UNIVERSIDADE FEDERAL DO CEARÁ

PORTARIAS DE 24 DE MARÇO DE 2014

O Reitor da Universidade Federal do Ceará, no uso de suas atribuições legais, conferidas através da Portaria nº 1.496, de 04 de maio de 2005, do Ministro de Estado da Educação, combinada com o Art. 95 da Lei nº 8.112, de 11 de dezembro de 1990, com o art. 2º do Decreto nº 1.387, de 07 de fevereiro de 1995 e com o Decreto nº 91.800, de 18 de outubro de 1985, resolve:

Nº 1.018 - Autorizar o Afastamento da Professora do Magistério Superior ANA MARIA CÉSAR POMPEU, de 07/05/2014 a 12/05/2014, a fim de apresentar trabalho no VIII Congresso da Associação de Professores de Literatura do Uruguai, no Uruguai, com ônus limitado (Processo nº 23067- P3566/14-10).

Nº 1020 - Autorizar o Afastamento do Professor do Magistério Superior FABRÍCIO SIQUEIRA BENEVIDES, de 22/03/2014 a 31/03/2014, a fim de participar de conferência, em Memphis, TN, Estados Unidos, com ônus limitado (Processo nº 23067- P4108/14-62).

Nº 1.021 - Autorizar o Afastamento do Professor do Magistério Superior LEV BIRBRAIR, de 28/03/2014 a 20/04/2014, a fim de participar de Pesquisa e Ministrar Palestra de Colóquio, em Rehovot, Israel, com ônus limitado (Processo nº 23067- P4307/14-99).

Nº 1022 - Autorizar o Afastamento do Professor do Magistério Superior ORLANDO LUIZ DE ARAÚJO, de 07/05/2014 a 12/05/2014, a fim de apresentar trabalho no VIII Congresso da Associação dos Professores de Literatura do Uruguai, no Uruguai, com ônus limitado (Processo nº 23067- P3564/14-86).

Nº 1.023 - Autorizar o Afastamento da Professora do Magistério Superior ROSELI BARROS CUNHA, de 24/07/2014 a 01/08/2014, a fim de realizar projeto de pesquisa referente a bolsa de estudos , em Lima , Peru, com ônus limitado (Processo nº 23067- P3570/14-89).

Nº 1.024 - Autorizar o Afastamento da Professora do Magistério Superior ROSELI BARROS CUNHA, de 01/06/2014 a 23/06/2014, a fim de realizar projeto de pesquisa referente a bolsa de estudos , em Lima , Peru, com ônus limitado (Processo nº 23067- P3569/14-08).

Nº 1025 - Autorizar o Afastamento da Professora do Magistério Superior LIDIA EUGENIA CAVALCANTE, de 28/04/2014 a 09/05/2014, a fim de participar do II Colóquio Internacional e Proferir Palestra, em Montreal, Canadá, com ônus limitado (Processo nº 23067- P3959/14-24).

Nº 1.026 - Autorizar o Afastamento do Professor do Magistério Superior FRANCISCO EDI DE OLIVEIRA SOUSA, de 06/05/2014 a 11/05/2014, a fim de apresentar trabalho no VIII Congresso da Associação dos Professores de Literatura do Uruguai, no Uruguai, com ônus limitado (Processo nº 23067- P3561/14-98).

Nº 1030 - Autorizar o Afastamento da Médica MAILZE CAMPOS BEZERRA, de 31/03/2014 a 07/04/2014, a fim de participar do Congresso Mundial de Osteoporose, Osteoartrite e Doenças Músculo Esqueléticas, em Servilha, Espanha, com ônus limitado (Processo nº 23067- P4314/14-54).

Nº 1.032 - Autorizar o Afastamento do Professor do Magistério Superior JUAN CARLOS DE OLIVEIRA, de 01/04/2014 a 30/09/2014, a fim de realizar Doutorado Sanduíche no Conservatório Nacional de Artes e Ofícios, em Paris, França, com ônus (PSDE/CAPES) (Processo nº 23067- P1523/14-28).

Nº 1.033 - Autorizar o Afastamento do Professor do Magistério Superior RAFAEL RODRIGUES DA COSTA, de 13/04/2014 a 21/04/2014, a fim de apresentar trabalho no II Congresso Mundial de Comunicação Iberoamericana, em Braga, Portugal, com ônus limitado (Processo nº 23067- P3679/14-06).

Nº 1.034 - Autorizar o Afastamento da Professora do Magistério Superior TICIANA TELLES MELO, de 18/04/2014 a 27/04/2014, a fim de participar d Missão de Trabalho, em Paris, na França, com ônus limitado (Processo nº 23067- P3899/14-02).

Nº 1.035 - Autorizar o Afastamento do Professor do Magistério Superior HENRIQUE SÉRGIO BELTRÃO DE CASTRO, de 18/05/2014 a 26/05/2014, a fim de participar do 42º Congresso Internacional da UPLEGESS na Escola Central de Lyon, e apresentar trabalhos na Universidade de Nantes, em Lyon e Nantes, na França, com ônus limitado (Processo nº 23067- P3901/14-44).

O Reitor da Universidade Federal do Ceará, no uso de suas atribuições legais e estatutárias, resolve:

Nº 1.037 - Designar, JOSE MANUEL MELO MONTEIRO, CPF nº 368.356.253-68, matrícula SIAPE nº 1166281 e SIAPECAD nº 377936, para exercer a função de Diretor, código: FG-5, da Divisão de Bens Móveis e Imóveis da Prefeitura do Campus do Benfica da Superintendência de Infraestrutura desta Universidade, ficando em consequência dispensado da função de Chefe, código: FG-5, da Seção de Acompanhamento e Projetos da mesma unidade (Ofício nº 049/2014/UFC-INFRA).

Esta portaria entra em vigor na data de sua publicação.

Nº 1.038 - Designar, JOSE ARNOLDO RIBEIRO DE PAULO, CPF nº 135.693.093-04, matrícula SIAPE nº 0294289 e SIAPECAD nº 376896, para exercer a função de Diretor, código: FG-5, da Divisão de Bens Móveis e Imóveis da Prefeitura do Campus do Porangabuçu da Superintendência de Infraestrutura desta Universidade, ficando em consequência dispensado da função de Chefe, código: FG-5, da Seção de Registros Estatísticos da mesma unidade (Ofício nº 049/2014/UFC-INFRA).

Esta portaria entra em vigor na data de sua publicação.

O Reitor da Universidade Federal do Ceará, no uso de suas atribuições legais e estatutárias, resolve:

Nº 1.039 - Tornar sem efeito a Portaria de nº 925 de 14 de março de 2014, publicada no DOU de 17.03.2014, Seção 2, Página 37, que trata de dispensar a pedido, MARCOS AUGUSTO ESTEVES ARARIPE, CPF nº 036.767.493-91, matrícula SIAPE nº 0292184, SIAPECAD nº 374992, da função de Assistente, código: FG-2, do Centro de Ciências Agrárias desta Universidade.

Nº 1.040 - Tornar sem efeito a Portaria de nº 926 de 14 de março de 2014, publicada no DOU de 17.03.2014, Seção 2, Página 37, que trata de designar, CARMEM DOLORES GONZAGA SANTOS, CPF nº 247.111.443-15, matrícula SIAPE nº 0289796, SIAPECAD nº 372841, para exercer a função de Assistente, código: FG-2, do Centro de Ciências Agrárias desta Universidade.

JESUALDO PEREIRA FARIAS

PRÓ-REITORIA DE GESTÃO DE PESSOAS

PORTARIAS DE 26 DE MARÇO DE 2014

O Pró-Reitor de Gestão de Pessoas, no uso de suas atribuições, resolve:

Nº 1.055 - Conceder pensão temporária a PEDRO MORAIS BARBOSA, na condição de menor sob guarda de Francisca de Morais Gomes de Matos, Mat. SIAPE - 0290210, nos termos dos artigos 215, 216 § 2º e 217, item II, alínea "b" da Lei nº 8.112/90, combinado com o art. 2º, item I, da Lei nº 10.887, de 18.06.2004, publicada no DOU de 21.06.2004, que dispõe sobre a aplicação da EC nº 41/2003, publicada no DOU de 31/12/2003, no valor correspondente à totalidade do limite máximo estabelecido para os benefícios do Regime Geral de Previdência Social, acrescido de 70% (setenta por cento) da parcela excedente a este limite, referente aos proventos do cargo de Assistente em Administração, Nível de Classificação "D", Nível de Capacitação I, Padrão de Vencimento 14, em regime de 40 horas semanais, acrescidos de 26% (vinte e seis por cento) de gratificação adicional por tempo de serviço e demais vantagens e gratificações do instituidor, a partir de 24.02.2014, data da intimação, de acordo com o processo judicial Nº 0800338-21.2014.4.05.8100 (Processo nº 23067.19460/13-49).

Nº 1.056 - Conceder pensão vitalícia a MARIA DAGMAR PINHEIRO SOARES, viúva de Joaquim Ferreira Soares, Mat. SIAPE - 0288987, nos termos dos artigos 216 § 1º e 217, item I, alínea "a" da Lei nº 8.112/90, combinados com o art. 2º, item I, da Lei nº 10.887, de 18.06.2004, publicada no DOU de 21.06.2004, que dispõe sobre a aplicação da EC nº 41/2003, publicada no DOU de 31/12/2003, no valor correspondente a totalidade do limite máximo estabelecido para os benefícios do Regime Geral de Previdência Social, acrescido de 70% (setenta por cento) da parcela excedente a este limite, referente aos proventos do cargo efetivo de Porteiro, Nível de Classificação "C", Nível de Capacitação I, Padrão de Vencimento 16, em regime de 40 horas semanais, acrescidos de 35% (trinta e cinco por cento) de gratificação adicional por tempo de serviço e demais vantagens e gratificações da instituidora, a partir de 28.02.2014, data do óbito do ex-servidor (Processo nº 23067.4208/14-15).

Nº 1.057 - Conceder pensão vitalícia a MARIA LUCIA ALVES PEREIRA, viúva de João Pereira Neto, Mat. SIAPE - 0290449, nos termos dos artigos 216 § 1º e 217, item I, alínea "a" da Lei nº 8.112/90, combinados com o art. 2º, item I, da Lei nº 10.887, de 18.06.2004, publicada no DOU de 21.06.2004, que dispõe sobre a aplicação da EC nº 41/2003, publicada no DOU de 31/12/2003, no valor correspondente a totalidade do limite máximo estabelecido para os benefícios do Regime Geral de Previdência Social, acrescido de 70% (setenta por cento) da parcela excedente a este limite, referente aos proventos do cargo efetivo de Vigilante, Nível de Classificação "D", Nível de Capacitação I, Padrão de Vencimento 16, em regime de 40 horas semanais, acrescidos de 32% (trinta e dois por cento) de gratificação adicional por tempo de serviço e demais vantagens e gratificações da instituidora, a partir de 06.02.2014, data do óbito do ex-servidor (Processo nº 23067.2839/14-37).

Nº 1.058 - Conceder aposentadoria voluntária por tempo de serviço, com paridade, nos termos do art. 40, da Constituição Federal de 1988, combinado com o art. 3º, da Emenda Constitucional nº 47, de 05.07.2005, publicada no DOU de 06.07.2005, a LUIZ WILSON LIMA VERDE, matrícula SIAPE - 0719455, SIAPECAD - 0377071, CPF - 017.905.013-34, ocupante do cargo efetivo de Engenheiro Agrônomo, Nível de Classificação "E", Classe de Capacitação IV, Padrão de Vencimento 16, do Quadro Permanente desta Universidade, em regime de 40 horas semanais, com proventos integrais, acrescidos de 25% (vinte e cinco por cento) de gratificação adicional por tempo de serviço, e o Incentivo à Qualificação, amparado pela Lei N° 12.772/2012, de 28.12.2012, no percentual de 75% (setenta e cinco por cento) (Processo nº 23067.4195/14-67).

Nº 1.059 - Alterar a Portaria nº 1007, de 18.03.2014, publicada no DOU de 19.03.2014, que trata da aposentadoria de FERNANDO JOÃO MONTENEGRO DE SALES, matrícula SIAPE - 6290182, SIAPECAD - 00378918, CPF - 000.947.733-00, ocupante do cargo efetivo de Professor do Magistério Superior, Classe 8, Nível 801, em regime de Dedicação Exclusiva, Doutor, do Quadro permanente desta Universidade, para incluir 05% (cinco por cento) de gratificação adicional por tempo de serviço (Processo nº 23067.3617/14-41).

SERAFIM FIRMO DE SOUZA FERRAZ

RETIFICAÇÃO

Na Portaria nº 991 de 17.03.2014, publicada no DOU de 18.03.2014 Seção II página 33, que trata da nomeação de Cacilene Toscano de Oliveira, onde se lê: código 997719; leia-se: código 977719.

UNIVERSIDADE FEDERAL DO ESPÍRITO SANTO

RETIFICAÇÃO

Na Portaria nº 595/2014-R, publicada no DOU de 17/03/2014, seção 2, pág. 38, onde se lê: SIAPE 887196, leia-se: SIAPE 6887196.

PRÓ-REITORIA DE GESTÃO DE PESSOAS E ASSISTÊNCIA ESTUDANTIL

PORTARIAS DE 25 DE MARÇO DE 2014

A Pró-Reitora de Gestão de Pessoas e Assistência Estudantil da Universidade Federal do Espírito Santo, usando de suas atribuições legais, resolve:

Nº 156- Dispensar EULALIA MARIA TARDIN TAVARES NEGRIS, SIAPE 297607, da função de Secretário Administrativo da Pró-Reitoria de Extensão, FG-06, a partir de 01/03/2014. (Processo nº 23068.003509/2014-39)

Nº 159- Dispensar ARILDISSON NUNES RIBEIRO, SIAPE 1173106, da função de Secretário Administrativo do Departamento de Medicina Veterinária/CCA, FG-06, a partir de 01/04/2014. (Processo nº 23068.003180/2014-14)

Nº 160- Dispensar JUAN ALFREDO AYALA ESPINOZA, SIAPE 1673469, da função de Coordenador do Colegiado do Curso de Geologia/CCA, FCC, a partir de 18/03/2014. (Processo nº 23068.003043/2014-71)

Nº 163- Dispensar ILANE COUTINHO DUARTE LIMA, SIAPE 1654160, da função de Chefe da Seção de Biblioteca Setorial Tecnológica/FG-03, a partir de 17/03/2014. (Processo nº 23068.003417/2014-59)

Nº 164- Dispensar MIRIAM CRISTINA ALVAREZ PEREIRA, SIAPE 1172596, da função de Coordenador do Colegiado do Curso de Ciências Biológicas/CCA, a partir de 31/03/2014. (Processo nº 23068.003151/2014-44)

MARIA LUCIA CASATE

UNIVERSIDADE FEDERAL DO ESTADO DO RIO DE JANEIRO

PORTARIAS DE 13 DE MARÇO DE 2014

O Reitor da Universidade Federal do Estado do Rio de Janeiro - UNIRIO, usando das atribuições que lhe confere o artigo 21, incisos VI e XIV do Regimento Geral, resolve:

Nº 241 - Dispensar MARINA HENRIQUES COUTINHO, Professora Adjunta, nível 1, matrícula SIAPE 1817796, CPF 034.167.647-08, de ocupar a Função Gratificada (FG-1) de Chefe do Departamento de Ensino do Teatro, da Escola de Teatro, do Centro de Letras e Artes.

Nº 242 - Dispensar VIVIANE BECKER NARVAES, Professora Assistente, nível 1, matrícula SIAPE 1.731.350, CPF 676.759.990-53, de ocupar a Função Comissionada de Coordenação de Curso - FCC, de Coordenador pro tempore do Curso de Licenciatura em Teatro, na modalidade educação presencial, turno Integral (Vespertino/Noturno), código e-MEC 15778, da Escola de Teatro do Centro de Letras e Artes.

LUIZ PEDRO SAN GIL JUTUCA

PORTARIAS DE 14 DE MARÇO DE 2014

O Reitor da Universidade Federal do Estado do Rio de Janeiro - UNIRIO, usando das atribuições que lhe confere o artigo 21, incisos VI e XIV do Regimento Geral, resolve:

Nº 243 - Designar MIGUEL VELLINHO VIEIRA, Professor Assistente, nível 1, matrícula SIAPE 1200157, CPF 010.544.597-54, para ocupar a Função Gratificada (FG-1) de Chefe do Departamento de Ensino do Teatro, da Escola de Teatro, do Centro de Letras e Artes.

Nº 244 - Designar LILIANE FERREIRA MUNDIM, Professora Assistente, nível 1, matrícula SIAPE 3222633, CPF 743.966.097-87, para ocupar a Função Comissionada de Coordenação de Curso - FCC, de Coordenador pro tempore do Curso de Licenciatura em Teatro, na modalidade educação presencial, turno Integral (Vespertino/Noturno), código e-MEC 15778, da Escola de Teatro do Centro de Letras e Artes.

LUIZ PEDRO SAN GIL JUTUCA

PORTARIAS DE 18 DE MARÇO DE 2014

O Reitor da Universidade Federal do Estado do Rio de Janeiro - UNIRIO, usando das atribuições que lhe confere o artigo 21, incisos VI e XIV do Regimento Geral, resolve:

Nº 251 - Dispensar, a pedido, CARMEN LUCIA ANTÃO PAIVA, Professora Associada, matrícula SIAPE 397503, CPF 311.070.287-87, de ocupar a Função Gratificada (FG-1) de Chefe do Departamento de Genética e Biologia Molecular, do Instituto Biomédico, do Centro de Ciências Biológicas e da Saúde.

Nº 252 - Art. 1º Designar ALINY LAMOGLIA DE CARVALHO SIXEL, Professora Adjunta, nível I, matrícula SIAPE 1453825, CPF 004.966.337-24, para ocupar a Função Comissionada de Coordenação de Curso - FCC, de Coordenador pro tempore do Curso de Licenciatura em Pedagogia, na modalidade educação presencial, turno Noturno, código e-MEC 15785, da Escola de Educação do Centro de Ciências Humanas e Sociais. Art. 2º Esta portaria entra vigor na data de sua publicação no Diário Oficial da União.

LUIZ PEDRO SAN GIL JUTUCA

PORTARIA Nº 255, DE 19 DE MARÇO DE 2014

O Reitor da Universidade Federal do Estado do Rio de Janeiro - UNIRIO, usando das atribuições que lhe confere o artigo 21, incisos VI e XIV do Regimento Geral, resolve:

Designar LUIZ CLAUDIO CAMERON, Professor Associado, matrícula SIAPE 398591, CPF 707.093.787-34, para ocupar a Função Gratificada (FG-1) de Chefe do Departamento de Genética e Biologia Molecular, do Instituto Biomédico, do Centro de Ciências Biológicas e da Saúde.

LUIZ PEDRO SAN GIL JUTUCA

PORTARIAS DE 20 DE MARÇO DE 2014

O Reitor da Universidade Federal do Estado do Rio de Janeiro - UNIRIO, usando da competência que lhe foi subdelegada pela Portaria nº 404/MEC, de 23.04.2009, resolve:

Nº 258 - Autorizar o afastamento do País, com ônus limitado, no período de 10 a 18 de maio de 2014, incluindo trânsito, do servidor FRANCISCO RAMOS DE FARIAS, ocupante do cargo de Professor Adjunto, matrícula SIAPE nº 1351784, para apresentação dos trabalhos "A transmissão do saber e reforma disciplinar nas instituições escolares em prisões: memória de uma prática de construção subjetiva" e "A prisão e a escola: o paradoxo entre a criminalização dos excluídos e a emancipação subjetiva" no V Congresso Latino Americano de Psicologia, bem como realizar uma visita técnica com psicólogos da Guatemala, da área jurídica e forense, que pesquisam sobre o tema: prisões e escolas prisionais, a realizar-se na Guatemala. Processo nº 23102.000.675/2014-10.

O Reitor da Universidade Federal do Estado do Rio de Janeiro - UNIRIO, no uso das atribuições que lhe confere o art. 21, inciso XIV do Regimento Geral, tomando por base o artigo 34, da Lei nº 8.112/90 e de acordo com os termos do Processo nº 23102.007.116/2013-50, resolve:

Nº 261 - Art. 1º Exonerar, a pedido, MILENE SANTOS COUTO, Assistente em Administração nível de classificação D, nível de capacitação I, padrão de vencimento 01, matrícula SIAPE nº 1731225, lotada na Pró-Reitoria de Pós-Graduação e Pesquisa. Art. 2º Esta Portaria retroage a 01 de março de 2014, revogadas as disposições em contrário.

O Reitor da Universidade Federal do Estado do Rio de Janeiro - UNIRIO, usando das atribuições que lhe confere o artigo 21, incisos VI e XIV do Regimento Geral, resolve:

Nº 263 - Dispensar ALEX GOMES GUIZALBERTH, Professor Assistente, nível 1, matrícula SIAPE 1739992, CPF 570.654.546-49, de ocupar a Função Comissionada de Coordenação de Curso - FCC, de Coordenador pro tempore do Curso de Licenciatura em Biblioteconomia, na modalidade educação presencial, Turno Noturno, código e-MEC 1101761, da Escola de Biblioteconomia do Centro de Ciências Humanas e Sociais.

LUIZ PEDRO SAN GIL JUTUCA

EXEMPLAR DE ASSINANTE DA IMPRENSA NACIONAL

PORTARIAS DE 21 DE MARÇO DE 2014

O Reitor da Universidade Federal do Estado do Rio de Janeiro - UNIRIO, usando das atribuições que lhe confere o artigo 21, incisos VI e XIV do Regimento Geral, resolve:

Nº 265 - Designar DANIELA FERNANDA ASSIS DE OLIVEIRA SPUDEIT, Professora Assistente, nível 1, matrícula SIAPE 2063182, CPF 023.914.259-45, para ocupar a Função Comissionada de Coordenação de Curso - FCC, de Coordenador pro tempore do Curso de Licenciatura em Biblioteconomia, na modalidade educação presencial, Turno Noturno, código e-MEC 1101761, da Escola de Biblioteconomia do Centro de Ciências Humanas e Sociais.
PORTARIAS DE 24 DE MARÇO DE 2014

O Reitor da Universidade Federal do Estado do Rio de Janeiro - UNIRIO, usando da competência que lhe foi subdelegada pela Portaria nº 404/MEC, de 23.04.2009, resolve:

Nº 269 - Autorizar o afastamento do País, com ônus, no período de 31 de março a 06 de abril de 2014, incluindo trânsito, do servidor ROBERTO CHARLES FEITOSA DE OLIVEIRA, ocupante do cargo de Professor Associado, matrícula SIAPE nº 1283373, para proferir a palestra "Filosofia Pop e transculturalidade no Brasil" no Instituto Iberoamericano de Berlim, a realizar-se em Berlim-Alemanha. Processo nº 23102.000.905/2014-41.

O Reitor da Universidade Federal do Estado do Rio de Janeiro - UNIRIO, no uso das atribuições conferidas pelo Decreto de 19 de maio de 2011, publicado no Diário Oficial da União de 20 de maio de 2011, resolve:

Nº 274 - Conceder Aposentadoria voluntária a MARIA DE LOURDES DE PINHO E SOUZA SOUZA, matrícula SIAPE nº 397372, ocupante do cargo de Assistente em Administração, nível de classificação D, nível de capacitação I, padrão de vencimento 16 do Quadro de Pessoal da Universidade Federal do Estado do Rio de Janeiro, com fundamento no Artigo 6º, itens I,II,III e IV, da Emenda Constitucional nº 41/2003, publicada no Diário Oficial da União de 31.12.2003. Processo nº 23102.001.199/2014-54.

Nº 275 - Conceder Aposentadoria voluntária a MARTHA GUIMARÃES DIAS MUSSI, matrícula SIAPE nº 398167, ocupante do cargo de Professor Adjunto, Nível 4, do Quadro de Pessoal da Universidade Federal do Estado do Rio de Janeiro, com fundamento no Artigo 3º, da Emenda Constitucional nº 47/2003, de 05 de julho de 2005, publicada no Diário Oficial da União de 06.07.2005. Processo nº 23102.001.233/2014-91.

Nº 276 - Conceder Aposentadoria voluntária a JOÃO BOSCO DE SOUZA, matrícula SIAPE nº 398697, ocupante do cargo de Assistente em Administração, nível de classificação D, nível de capacitação I, padrão de vencimento 16 do Quadro de Pessoal da Universidade Federal do Estado do Rio de Janeiro, com fundamento no Artigo 6º, itens I,II,III e IV, da Emenda Constitucional nº 41/2003, publicada no Diário Oficial da União de 31.12.2003. Processo nº 23102.001.140/2014-66.

LUIZ PEDRO SAN GIL JUTUCA

PORTARIA Nº 269, DE 25 DE MARÇO DE 2014

O Reitor da Universidade Federal do Estado do Rio de Janeiro - UNIRIO, usando da competência que lhe foi subdelegada pela Portaria nº 404/MEC, de 23.04.2009, resolve:

Autorizar o afastamento do País, com ônus, no período de 26 de março a 04 de abril de 2014, incluindo trânsito, da servidora MARINA HENRIQUES COUTINHO, ocupante do cargo de Professora Adjunta, matrícula SIAPE nº 1817796, para acompanhar atividades no Prision Creative Arts Program, como convidada pelo Center for Latin American and Caribbean Studies International Institute da University of Michigan, a realizar-se em Ann Arbor/Michigan - EUA. Processo nº 23102.000.904/2014-04.

LUIZ PEDRO SAN GIL JUTUCA

UNIVERSIDADE FEDERAL FLUMINENSE

PORTARIA Nº 51.288, DE 25 DE MARÇO DE 2014

O REITOR da Universidade Federal Fluminense, no uso de suas atribuições legais, estatutárias e regimentais; considerando o constante no processo nº 23069.072229/2014-61; resolve:

Dispensar, a pedido, DENISE DE CASTRO BERTAGNOLLI, Professor do Magistério Superior, matrícula SIAPE nº 1726381, pertencente ao Quadro Permanente da Universidade, da função de Chefe do Departamento de Química, do Instituto de Ciências Exatas-ICEx, designada pela Portaria nº 49.873, de 22/07/2013. FG-1.

ROBERTO DE SOUZA SALLES

PORTARIA Nº 51.290, DE 25 DE MARÇO DE 2014

O REITOR da Universidade Federal Fluminense, no uso de suas atribuições legais, estatutárias e regimentais; considerando o constante no processo nº 23069.072229/2014-61; resolve:

Designar JULLIANE YONEDA HUGUENIN, Professor do Magistério Superior, matrícula SIAPE nº 2509770, pertencente ao Quadro Permanente da Universidade, para exercer a função de Chefe do Departamento de Química, do Instituto de Ciências Exatas-ICEx, complementando assim o mandato de 02 (dois) anos, iniciado em 22 de julho de 2013, pela Portaria nº 49.874, de 22/07/2013.

Esta designação corresponde a função gratificada - código FG-1, a partir de sua publicação no Diário Oficial da União.

ROBERTO DE SOUZA SALLES

UNIVERSIDADE FEDERAL DA FRONTEIRA SUL

PORTARIA Nº 309, DE 26 DE MARÇO DE 2014

O REITOR PRO TEMPORE DA UNIVERSIDADE FEDERAL DA FRONTEIRA SUL - UFFS, no uso de suas atribuições legais, tendo em vista o Processo nº 23205.000714/2014-84, com Requerimento de Vacância datado de 17.03.2014, resolve:

Art. 1º Conceder vacância ao cargo de Assistente em Administração, do campus Chapecó, ocupado pela servidora ALICE NASCIMENTO, matrícula Siape nº 1767470, Código de Vaga nº 896380, a partir de 20.03.2014, por posse em outro cargo inacumulável.

Art. 2º Declarar vago o cargo supramencionado.

JAIME GIOLO

DESPACHO DO REITOR
Em 26 de março de 2014

O REITOR PRO TEMPORE DA UNIVERSIDADE FEDERAL DA FRONTEIRA SUL - UFFS, no uso da competência que lhe foi subdelegada pela Portaria Nº 404/MEC, de 23 de Abril de 2009 e de acordo com o Decreto nº 1.387, de 07.02.1995, autoriza o afastamento do servidor:

LEANDRO TUZZIN, Professor de Magistério Superior, Siape nº 2102715, no período de 31/03 a 04/04/2014, para participar de encontro onde fará parte da equipe de trabalho brasileira da Assessoria do Brasil para Criação dos Núcleos de Apoio Contábil e Fiscal - NAF, nos Países da América Latina, em Lima/Peru, sem ônus (Processo Nº 23205.000762/2014-72).

JAIME GIOLO

UNIVERSIDADE FEDERAL DE GOIÁS

PORTARIA Nº 1.271, DE 13 DE MARÇO DE 2014

O Reitor da UFG, no uso das atribuições que lhe confere o art. 46 do Regimento Geral, considerando o disposto na Orientação Normativa nº 05/MP, publicada no D.O.U. de 29/09/2009 , resolve:

Contratar, com fundamento na Lei nº 8.745, de 09/12/93, alterada pelas Leis nº 9.849, de 26/10/99 e 10.667, de 14/05/03, e MP nº 525/2011, de 15/02/2011, WALTER SANTOS DE ARAÚJO, como Professor Substituto, em regime de 40 (quarenta) horas semanais, com a remuneração equivalente ao padrão inicial da classe de Professor Assistente A, tendo em vista o disposto no Art. 2º, da ON nº 5/MP, publicada no D.O.U. de 29/09/09, para prestar serviços no Instituto de Ciências Biológicas, Área/Disciplina: Zoologia, sendo a vigência do contrato a partir da publicação deste ato no Diário Oficial da União, até 31/12/2014.(Processo nº 23070.026982/2013-64)

ORLANDO AFONSO VALLE DO AMARAL

PORTARIA Nº 1.287, DE 14 DE MARÇO DE 2014

O Reitor da UFG, no uso das atribuições que lhe confere o art. 46 do Regimento Geral, considerando o disposto na Orientação Normativa nº 05/MP, publicada no D.O.U. de 29/09/2009 e tendo em vista o que consta no, resolve:

Contratar, com fundamento na Lei nº 8.745, de 09/12/93, alterada pelas Leis nº 9.849, de 26/10/99 e 10.667, de 14/05/03, e MP nº 525/2011, de 15/02/2011, ELIAS PASCOAL, como Professor Substituto, em regime de 40 (quarenta) horas semanais, com a remuneração equivalente ao padrão inicial da classe de Professor Assistente A, tendo em vista o disposto no Art. 2º, da ON nº 5/MP, publicada no D.O.U. de 29/09/09, para prestar serviços na Faculdade de Educação, Área/Disciplina: Didática e Formação de Professores e Estágio nos Anos Iniciais do Ensino Fundamental e Educação Infantil, sendo a vigência do contrato a partir da publicação deste ato no Diário Oficial da União, até 31/12/2014. (Processo nº 23070.000083/2014-12)

ORLANDO AFONSO VALLE DO AMARAL

UNIVERSIDADE FEDERAL DA INTEGRAÇÃO LATINO-AMERICANA

PORTARIAS DE 26 DE MARÇO DE 2014

O Reitor pro tempore, da Universidade Federal da Integração Latino-Americana - UNILA, designado pela Portaria nº 652/2013, do Excelentíssimo Senhor Ministro de Estado da Educação, no uso de suas atribuições legais, de acordo com o inciso I do art. 35, da Lei nº 8.112, de 11 de dezembro de 1990 e o que consta no processo 23422.000843/2014-54, resolve:

Nº 204 - Art. 1º Dispensar a servidora GABRIELA WILLIG, Jornalista, SIAPE 1825719, da função de Chefe da Divisão de Assessoria de Imprensa, código FG-2, designada pela Portaria UNILA Nº 391/2013, publicada no Diário Oficial da União de 02 de julho de 2013, seção 2, página 28, a partir de 20 de março de 2014.

Art. 2º Esta Portaria entra em vigor na data de sua publicação.

O Reitor pro tempore, da Universidade Federal da Integração Latino-Americana - UNILA, designado pela Portaria nº 652/2013, do Excelentíssimo Senhor Ministro de Estado da Educação, no uso de suas atribuições legais, de acordo com o inciso II do art. 9º da Lei nº 8.112, de 11 de dezembro de 1990 e o que consta no processo 23422.000804/2014-57, resolve:

Nº 205 - Art. 1º Designar o servidor JOSE ADOLFO GONCALVES VAZ, Jornalista, SIAPE 1952024, para exercer a função de Chefe da Divisão de Assessoria de Imprensa, código FG-2.

Art. 2º Esta Portaria entra em vigor na data de sua publicação.

JOSUÉ MODESTO DOS PASSOS SUBRINHO

UNIVERSIDADE FEDERAL DE ITAJUBÁ
DIRETORIA DE PESSOAL

PORTARIAS DE 26 DE MARÇO DE 2014

A Diretora de Pessoal da Universidade Federal de Itajubá, por delegação de competência do Reitor da UNIFEI, conforme Portaria nº 1.542, de 19/12/2012, publicada no DOU de 20/12/2012, e de acordo com o Edital de Homologação nº 14, DOU de 25/03/2014, Decreto nº 7.232/2010 e Portaria Interministerial MPOG/MEC nº 461/2013, resolve:

Nº 397 - Nomear, em caráter efetivo, ANDREIA DE SOUZA PEREIRA, para o Quadro Permanente de Pessoal desta Universidade, Campus Itajubá, candidata habilitada em Concurso Público para o Cargo de Administrador, Nível de Classificação E, Nível de Capacitação I, Padrão de Vencimento 01, no código de vaga 974762.

Nº 398 - Nomear, em caráter efetivo, ELIANE D'MARTIN FOWLER, para o Quadro Permanente de Pessoal desta Universidade, Campus Itajubá, candidata habilitada em Concurso Público para o Cargo de Administrador, Nível de Classificação E, Nível de Capacitação I, Padrão de Vencimento 01, no código de vaga 306028, em decorrência da aposentadoria de Marialice Nogueira de Oliveira, DOU de 17/05/2013.

Nº 399 - Nomear, em caráter efetivo, DANIEL RIBEIRO DOS SANTOS SILVA, para o Quadro Permanente de Pessoal desta Universidade, Campus Itajubá, candidato habilitado em Concurso Público para o Cargo de Administrador, Nível de Classificação E, Nível de Capacitação I, Padrão de Vencimento 01, no código de vaga 899897.

Nº 400 - Nomear, em caráter efetivo, CRISTIANE APARECIDA DA SILVA, para o Quadro Permanente de Pessoal desta Universidade, Campus Itajubá, candidata habilitada em Concurso Público para o Cargo de Administrador, Nível de Classificação E, Nível de Capacitação I, Padrão de Vencimento 01, no código de vaga 899896.

Nº 401 - Nomear, em caráter efetivo, MICHELLE ROSELI DA LUZ, para o Quadro Permanente de Pessoal desta Universidade, Campus Itajubá, candidata habilitada em Concurso Público para o Cargo de Administrador, Nível de Classificação E, Nível de Capacitação I, Padrão de Vencimento 01, no código de vaga 278711.

Nº 402 - Nomear, em caráter efetivo, JONAS MARCELO DE CARVALHO SIMÃO, para o Quadro Permanente de Pessoal desta Universidade, Campus Itajubá, candidato habilitado em Concurso Público para o Cargo de Administrador, Nível de Classificação E, Nível de Capacitação I, Padrão de Vencimento 01, no código de vaga 875141.

Nº 403 - Nomear, em caráter efetivo, LEANDRO DUARTE PEREIRA, para o Quadro Permanente de Pessoal desta Universidade, Campus Itajubá, candidato habilitado em Concurso Público para o Cargo de Analista de Tecnologia da Informação, Nível de Classificação E, Nível de Capacitação I, Padrão de Vencimento 01, no código de vaga 900477.

Nº 404 - Nomear, em caráter efetivo, JOSÉ ANTONIO BELLATO FONSECA, para o Quadro Permanente de Pessoal desta Universidade, Campus Itajubá, candidato habilitado em Concurso Público para o Cargo de Analista de Tecnologia da Informação, Nível de Classificação E, Nível de Capacitação I, Padrão de Vencimento 01, no código de vaga 305984, em virtude da aposentadoria de Luiz Antonio Machado Renó, DOU de 30/12/2013.

Nº 405 - Nomear, em caráter efetivo, MARCOS PAULO BASTOS BRAGA, para o Quadro Permanente de Pessoal desta Universidade, Campus Itajubá, candidato habilitado em Concurso Público para o Cargo de Arquivista (Portador de Deficiência, conforme item 3.2 do Edital de Abertura nº 026, publicado no DOU de 07/11/2013), Nível de Classificação E, Nível de Capacitação I, Padrão de Vencimento 01, no código de vaga 863642.

COMERCIALIZAÇÃO PROIBIDA POR TERCEIROS

Nº 406 - Nomear, em caráter efetivo, MARCOS PAULO ROCHA MORAIS, para o Quadro Permanente de Pessoal desta Universidade, Campus Itajubá, candidato habilitado em Concurso Público para o Cargo de Assistente em Administração (Portador de Deficiência, conforme item 3.2 do Edital de Abertura nº 026, publicado no DOU de 07/11/2013), Nível de Classificação D, Nível de Capacitação I, Padrão de Vencimento 01, no código de vaga 305876, em decorrência do falecimento de Edésio Claret de Faria, DOU de 14/08/2012.

Nº 407 - Nomear, em caráter efetivo, SIMONE ALVES ALEXANDRINO, para o Quadro Permanente de Pessoal desta Universidade, Campus Itajubá, candidata habilitada em Concurso Público para o Cargo de Assistente em Administração, Nível de Classificação D, Nível de Capacitação I, Padrão de Vencimento 01, no código de vaga 673604.

Nº 408 - Nomear, em caráter efetivo, ANNA PAULA GALVÃO SCHEIDEGGER, para o Quadro Permanente de Pessoal desta Universidade, Campus Itajubá, candidata habilitada em Concurso Público para o Cargo de Assistente em Administração, Nível de Classificação D, Nível de Capacitação I, Padrão de Vencimento 01, no código de vaga 305997, em virtude da aposentadoria de Marcia Aparecida Deotti, DOU de 01/04/2013.

Nº 409 - Nomear, em caráter efetivo, GLAUBER GONÇALVES VITORINO, para o Quadro Permanente de Pessoal desta Universidade, Campus Itajubá, candidato habilitado em Concurso Público para o Cargo de Assistente em Administração, Nível de Classificação D, Nível de Capacitação I, Padrão de Vencimento 01, no código de vaga 290420.

Nº 410 - Nomear, em caráter efetivo, DAIANE CRISTINA PEREIRA, para o Quadro Permanente de Pessoal desta Universidade, Campus Itajubá, candidata habilitada em Concurso Público para o Cargo de Assistente em Administração, Nível de Classificação D, Nível de Capacitação I, Padrão de Vencimento 01, no código de vaga 288080.

Nº 411 - Nomear, em caráter efetivo, CASSIA CRISTINA VIEIRA DE SOUZA, para o Quadro Permanente de Pessoal desta Universidade, Campus Itajubá, candidata habilitada em Concurso Público para o Cargo de Assistente em Administração, Nível de Classificação D, Nível de Capacitação I, Padrão de Vencimento 01, no código de vaga 306090, em decorrência da aposentadoria de Valdete Veiga, DOU de 17/09/2013.

Nº 412 - Nomear, em caráter efetivo, VINICIUS BATISTA GONÇALVES, para o Quadro Permanente de Pessoal desta Universidade, Campus Itajubá, candidato habilitado em Concurso Público para o Cargo de Assistente em Administração, Nível de Classificação D, Nível de Capacitação I, Padrão de Vencimento 01, no código de vaga 305921, em decorrência da aposentadoria de João Bosco Gonçalves, DOU de 25/09/2013.

Nº 413 - Nomear, em caráter efetivo, VINICIUS TADEU MOREIRA COSTA, para o Quadro Permanente de Pessoal desta Universidade, Campus Itajubá, candidato habilitado em Concurso Público para o Cargo de Assistente em Administração, Nível de Classificação D, Nível de Capacitação I, Padrão de Vencimento 01, no código de vaga 306029, em decorrência da aposentadoria de Marilena Souza, DOU de 05/11/2013.

Nº 414 - Nomear, em caráter efetivo, EDVÂNIA APARECIDA DA SILVA, para o Quadro Permanente de Pessoal desta Universidade, Campus Itajubá, candidata habilitada em Concurso Público para o Cargo de Assistente em Administração, Nível de Classificação D, Nível de Capacitação I, Padrão de Vencimento 01, no código de vaga 477911, em decorrência da aposentadoria de Maria do Carmo Procópio da Silva, DOU de 02/12/2013.

Nº 415 - Nomear, em caráter efetivo, ELISANGELA CRISTINA ROMÃO, para o Quadro Permanente de Pessoal desta Universidade, Campus Itajubá, candidata habilitada em Concurso Público para o Cargo de Assistente em Administração, Nível de Classificação D, Nível de Capacitação I, Padrão de Vencimento 01, no código de vaga 306044, em decorrência da aposentadoria de Neusa Maria Ramos Vieira, DOU de 03/12/2013.

Nº 416 - Nomear, em caráter efetivo, RENATA MACHADO SOARES, para o Quadro Permanente de Pessoal desta Universidade, Campus Itajubá, candidata habilitada em Concurso Público para o Cargo de Assistente em Administração, Nível de Classificação D, Nível de Capacitação I, Padrão de Vencimento 01, no código de vaga 293986.

Nº 417 - Nomear, em caráter efetivo, ANNA CAROLINA DE SIQUEIRA FERREIRA, para o Quadro Permanente de Pessoal desta Universidade, Campus Itajubá, candidata habilitada em Concurso Público para o Cargo de Assistente em Administração, Nível de Classificação D, Nível de Capacitação I, Padrão de Vencimento 01, no código de vaga 306047, em decorrência da aposentadoria de Nylce Mira, DOU de 07/01/2014.

Nº 418 - Nomear, em caráter efetivo, EDINERES CALDEIRA DOS SANTOS, para o Quadro Permanente de Pessoal desta Universidade, Campus Itajubá, candidata habilitada em Concurso Público para o Cargo de Assistente em Administração, Nível de Classificação D, Nível de Capacitação I, Padrão de Vencimento 01, no código de vaga 306006, em decorrência da aposentadoria de Maria Amélia Corrêa Furtado, DOU de 13/02/2013.

Nº 419 - Nomear, em caráter efetivo, ISABELLA DE BRITO ALVES, para o Quadro Permanente de Pessoal desta Universidade, Campus Itajubá, candidata habilitada em Concurso Público para o Cargo de Bibliotecário/Documentalista, Nível de Classificação E, Nível de Capacitação I, Padrão de Vencimento 01, no código de vaga 306170, em decorrência da aposentadoria de Elisete Lefol Nani Carvalho, DOU de 03/12/2012.

Nº 420 - Nomear, em caráter efetivo, LUCIANA TAVARES PRADO, para o Quadro Permanente de Pessoal desta Universidade, Campus Itajubá, candidata habilitada em Concurso Público para o Cargo de Economista, Nível de Classificação E, Nível de Capacitação I, Padrão de Vencimento 01, no código de vaga 280345, em decorrência da aposentadoria de João Braz Botelho, DOU de 09/08/2012.

Nº 421 - Nomear, em caráter efetivo, LUCIANO ROCHA PORTO, para o Quadro Permanente de Pessoal desta Universidade, Campus Itajubá, candidato habilitado em Concurso Público para o Cargo de Engenheiro/Área: Civil, Nível de Classificação E, Nível de Capacitação I, Padrão de Vencimento 01, no código de vaga 423250.

Nº 422 - Nomear, em caráter efetivo, THAIANNE ESQUIERDO SILVA, para o Quadro Permanente de Pessoal desta Universidade, Campus Itajubá, candidata habilitada em Concurso Público para o Cargo de Engenheiro/Área: Química, Nível de Classificação E, Nível de Capacitação I, Padrão de Vencimento 01, no código de vaga 632529.

Nº 423 - Nomear, em caráter efetivo, FLAVIA FERNANDA CARVALHO DA MOTTA, para o Quadro Permanente de Pessoal desta Universidade, Campus Itajubá, candidata habilitada em Concurso Público para o Cargo de Produtor Cultural, Nível de Classificação E, Nível de Capacitação I, Padrão de Vencimento 01, no código de vaga 235019.

Nº 424 - Nomear, em caráter efetivo, MARCELO DAIGE PRADO LEITE, para o Quadro Permanente de Pessoal desta Universidade, Campus Itajubá, candidato habilitado em Concurso Público para o Cargo de Programador de Rádio e Televisão, Nível de Classificação C, Nível de Capacitação I, Padrão de Vencimento 01, no código de vaga 225042.

Nº 425 - Nomear, em caráter efetivo, THAMIRIS DANIEL DOS SANTOS, para o Quadro Permanente de Pessoal desta Universidade, Campus Itajubá, candidata habilitada em Concurso Público para o Cargo de Psicólogo, Nível de Classificação E, Nível de Capacitação I, Padrão de Vencimento 01, no código de vaga 984181.

Nº 426 - Nomear, em caráter efetivo, DOMINGOS SÁVIO FARIA PAES, para o Quadro Permanente de Pessoal desta Universidade, Campus Itajubá, candidata habilitada em Concurso Público para o Cargo de Técnico de Laboratório/Área: Informática, Nível de Classificação D, Nível de Capacitação I, Padrão de Vencimento 01, no código de vaga 902995.

Nº 427 - Nomear, em caráter efetivo, ALINE AUXILIADORA TIRELI, para o Quadro Permanente de Pessoal desta Universidade, Campus Itajubá, candidata habilitada em Concurso Público para o Cargo de Técnico de Laboratório/Área: Química, Nível de Classificação D, Nível de Capacitação I, Padrão de Vencimento 01, no código de vaga 965570.

Nº 428 - Nomear, em caráter efetivo, ERIKA CRISTINA RIBEIRO DE FARIA, para o Quadro Permanente de Pessoal desta Universidade, Campus Itajubá, candidata habilitada em Concurso Público para o Cargo de Técnico em Contabilidade, Nível de Classificação D, Nível de Capacitação I, Padrão de Vencimento 01, no código de vaga 305767, em decorrência da aposentadoria de Ailton Ribeiro Luz, DOU de 22/08/2012.

Nº 429 - Nomear, em caráter efetivo, RODRIGO ULIAN ANTUNES, para o Quadro Permanente de Pessoal desta Universidade, Campus Itajubá, candidato habilitado em Concurso Público para o Cargo de Técnico em Edificações, Nível de Classificação D, Nível de Capacitação I, Padrão de Vencimento 01, no código de vaga 871227.

Nº 430 - Nomear, em caráter efetivo, EDUARDO FIDELES DE ARAUJO, para o Quadro Permanente de Pessoal desta Universidade, Campus Itajubá, candidato habilitado em Concurso Público para o Cargo de Técnico em Edificações, Nível de Classificação D, Nível de Capacitação I, Padrão de Vencimento 01, no código de vaga 970392.

Nº 431 - Nomear, em caráter efetivo, LUCIO JOSE MOTTA, para o Quadro Permanente de Pessoal desta Universidade, Campus Itajubá, candidato habilitado em Concurso Público para o Cargo de Técnico em Eletrotécnica, Nível de Classificação D, Nível de Capacitação I, Padrão de Vencimento 01, no código de vaga 275439.

Nº 432 - Nomear, em caráter efetivo, CLAUDIO ABIAR LOURENÇO, para o Quadro Permanente de Pessoal desta Universidade, Campus Itajubá, candidato habilitado em Concurso Público para o Cargo de Técnico em Eletrotécnica, Nível de Classificação D, Nível de Capacitação I, Padrão de Vencimento 01, no código de vaga 276065.

Nº 433 - Nomear, em caráter efetivo, GERALDO MAJELA RIBEIRO DE SOUZA, para o Quadro Permanente de Pessoal desta Universidade, Campus Itajubá, candidato habilitado em Concurso Público para o Cargo de Técnico em Eletrotécnica, Nível de Classificação D, Nível de Capacitação I, Padrão de Vencimento 01, no código de vaga 305923, em decorrência da aposentadoria de João Carlos Anselmo, DOU de 17/09/2013.

Nº 434 - Nomear, em caráter efetivo, IVAN VENANCIO DE OLIVEIRA NUNES, para o Quadro Permanente de Pessoal desta Universidade, Campus Itajubá, candidato habilitado em Concurso Público para o Cargo de Técnico em Saneamento, Nível de Classificação D, Nível de Capacitação I, Padrão de Vencimento 01, no código de vaga 275439.

Nº 435 - Nomear, em caráter efetivo, NEDSON JOAQUIM MAIA, para o Quadro Permanente de Pessoal desta Universidade, Campus Itajubá, candidato habilitado em Concurso Público para o Cargo de Técnico em Eletrônica, Nível de Classificação D, Nível de Capacitação I, Padrão de Vencimento 01, no código de vaga 305924, em decorrência da aposentadoria de João Carlos da Silva, DOU de 05/11/2013.

Nº 436 - Nomear, em caráter efetivo, ANA CARLA COELHO ASSIS, para o Quadro Permanente de Pessoal desta Universidade, Campus Itabira, candidata habilitada em Concurso Público para o Cargo de Administrador, Nível de Classificação E, Nível de Capacitação I, Padrão de Vencimento 01, no código de vaga 905889.

Nº 437 - Nomear, em caráter efetivo, RODRIGO AUGUSTO DE FIGUEIREDO, para o Quadro Permanente de Pessoal desta Universidade, Campus Itabira, candidato habilitado em Concurso Público para o Cargo de Administrador, Nível de Classificação E, Nível de Capacitação I, Padrão de Vencimento 01, no código de vaga 899660.

Nº 438 - Nomear, em caráter efetivo, APARECIDA PAULA JACOME DOS SANTOS, para o Quadro Permanente de Pessoal desta Universidade, Campus Itabira, candidata habilitada em Concurso Público para o Cargo de Assistente em Administração (Portador de Deficiência, conforme item 3.2 do Edital de Abertura nº 026, publicado no DOU de 07/11/2013), Nível de Classificação D, Nível de Capacitação I, Padrão de Vencimento 01, no código de vaga 607772, em decorrência da vacância por posse em outro cargo inacumulável de Pâmela Teixeira Ribeiro, DOU de 19/06/2012.

Nº 439 - Nomear, em caráter efetivo, MARCIA DAS DORES EVANGELISTA, para o Quadro Permanente de Pessoal desta Universidade, Campus Itabira, candidata habilitada em Concurso Público para o Cargo de Assistente Social, Nível de Classificação E, Nível de Capacitação I, Padrão de Vencimento 01, no código de vaga 978169.

Nº 440 - Nomear, em caráter efetivo, FELLIPE RAMOS BAPTISTA, para o Quadro Permanente de Pessoal desta Universidade, Campus Itabira, candidato habilitado em Concurso Público para o Cargo de Técnico de Laboratório/Área: Controle Ambiental, Nível de Classificação D, Nível de Capacitação I, Padrão de Vencimento 01, no código de vaga 869169, em decorrência da exoneração de Julimar Ribeiro Pereira, DOU de 22/10/2012.

Nº 441 - Nomear, em caráter efetivo, CAMILO LELIS MOTA DE PAULA, para o Quadro Permanente de Pessoal desta Universidade, Campus Itabira, candidato habilitado em Concurso Público para o Cargo de Técnico de Laboratório/Área: Eletrônica, Nível de Classificação D, Nível de Capacitação I, Padrão de Vencimento 01, no código de vaga 869501, em decorrência da vacância de Paulo César Ferreira Freitas, DOU de 02/04/2013.

RITA DE CÁSSIA GUIMARÃES ARAUJO

UNIVERSIDADE FEDERAL DE JUIZ DE FORA

PORTARIA Nº 281, DE 12 DE MARÇO DE 2014

O Reitor da Universidade Federal de Juiz de Fora, no uso de suas atribuições legais e regulamentares, resolve:

1) Designar a servidora, FABIANA ANDRADE DA COSTA VIEIRA, SIAPE 1509125, para a função de COORDENADORA DE ENSINO MÉDIO, do Colégio de Aplicação João XXIII, código FG-01, conforme processo Nº 23071.003736/2014-11, com término de mandato para 02/03/2016, convalidando os atos praticados pelo mesmo a partir de 3 de março de 2014 até a data de publicação desta;

2) Designar a servidora, MIRIAM RAQUEL PIAZZI MACHADO, SIAPE 1148568, para a função de COORDENADORA DE ENSINO FUNDAMENTAL - 1º SEGMENTO, do Colégio de Aplicação João XXIII, código FG-01, conforme processo Nº 23071.003753/2014-94, com término de mandato para 02/03/2016, convalidando os atos praticados pelo mesmo a partir de 3 de março de 2014 até a data de publicação desta;

3) Designar o servidor, RODRIGO FONSECA BARBOSA, SIAPE 1148414, para a função de Secretário Adjunto de Comunicação, código FG-01, conforme (Ofício 085/2014-R/GR), a partir da publicação desta.

CARLOS ELIZIO BARRAL FERREIRA
Em exercício

Este documento pode ser verificado no endereço eletrônico http://www.in.gov.br/autenticidade.html, pelo código 00022014032700064

Documento assinado digitalmente conforme MP nº 2.200-2 de 24/08/2001, que institui a Infraestrutura de Chaves Públicas Brasileira - ICP-Brasil.

EXEMPLAR DE ASSINANTE DA IMPRENSA NACIONAL

PORTARIA Nº 289, DE 13 DE MARÇO DE 2014

O Reitor da Universidade Federal de Juiz de Fora, no uso de suas atribuições legais e regulamentares, resolve:

1) Nomear a servidora CLÁUDIA HELENA CERQUEIRA MÁRMORA, SIAPE 2291771, Vice-Diretora da Fac. de Fisioterapia, para substituir Lílian Pinto da Silva, SIAPE 1296980, Diretora da Faculdade de Fisioterapia, código CD-03, em virtude de férias da mesma, no período de 1 de março a 15 de março de 2014, conforme Ofício 011/2014-FACFISIO;

2) Nomear a servidora ELAINE CARVALHO GAUDERETO SENA, SIAPE 2146422, Gerente de Recrutamento e Seleção Q. Temp. e Controle de Vagas, para substituir Kátia Maria Silva de Oliveira e Castro, SIAPE 1146607, Coord. de Formação e Avaliação Profissional, código CD-04, em virtude de licença saúde da mesma, no período de 18 de janeiro a 31 de janeiro de 2014 e 1 de fevereiro a 3 de fevereiro de 2014, conforme Ofício 039/2014/PRORH;

3) Nomear a servidora LILIAN DILON FERREIRA, SIAPE 1660084, Gerente de Recrutamento e Seleção do Quadro Efetivo, para substituir Kátia Maria Silva de Oliveira e Castro, SIAPE 1146607, Coord. de Formação e Avaliação Profissional, código CD-04, em virtude de licença saúde da mesma, no período de 5 de janeiro a 17 de janeiro de 2014, conforme Ofício 039/2014/PRORH;

4) Nomear o servidor MUSSOLINI SUTANA FERNANDES, SIAPE 1150948, Gerente de Registros Acadêmicos CDARA, para substituir José Fonseca Marangon, SIAPE 1148381, Coord. de Assuntos e Reg. Acadêmicos CDARA, código CD-04, em virtude de férias do mesmo, no período de 10 de março a 8 de abril de 2014, conforme Ofício 323/2014-CDARA;

5) Nomear a servidora ALEXANDRA APARECIDA LEITE TOFFANETTO SEABRA EIRAS, SIAPE 1165245, Vice-Diretora da Fac. de Serviço Social, para substituir Rodrigo de Souza Filho, SIAPE 2227832, Diretor da Fac. de Serviço Social, código CD-03, em virtude de férias do mesmo, no período de 5 de março a 29 de março de 2014, conforme Ofício 006/14-FSS;

5) Nomear o servidor ERIC XAVIER DE LIMA, SIAPE 1148576, Supervisor de Segurança, para substituir Jose Carlos Tostes de Lima, SIAPE 0183401, Superintendente de Segurança, código CD-03, em virtude de férias do mesmo, no período de 1 de março a 30 de março de 2014, conforme Ofício 049/14-SESEG/UFJF.

CARLOS ELIZIO BARRAL FERREIRA
Em exercício

PORTARIA Nº 290, DE 13 DE MARÇO DE 2014

O Reitor da Universidade Federal de Juiz de Fora, no uso de suas atribuições legais e regulamentares, resolve:

1) Nomear o servidor FLÁVIO HENRIQUE SILVA FERREIRA, SIAPE 1483287, Vice-Diretor da Fac. de Direito, para substituir Marcos Vinicio Chein Feres, SIAPE 2211614, Diretor da Fac. de Direito, código CD-03, em virtude de férias da mesma, no período de 6 de março a 20 de março de 2014, conforme Ofício 029/2014-FD;

2) Nomear o servidor LUIZ AGOSTINHO DE PAULA BALDI, SIAPE 1974226, para substituir Cândida Celestino Silva Basilio, SIAPE 1147781, Coord. de Saúde Seg. e Bem Estar COSSBE, código CD-04, em virtude de férias da mesma, no período de 10 de março a 19 de março de 2014, conforme Ofício 0311/2014.

3) Nomear a servidora ELAINE CARVALHO GAUDERETO SENA, SIAPE 2146422, Gerente de Recrutamento e Seleção Q. Temp. e Controle de Vagas, para substituir Kátia Maria Silva de Oliveira e Castro, SIAPE 1146607, Coord. de Formação e Avaliação Profissional, código CD-04, em virtude de licença saúde da mesma, no período de 4 de fevereiro de 2014 a 5 de março de 2014, conforme Ofício 0312/2014/PRORH;

CARLOS ELIZIO BARRAL FERREIRA
Em exercício

PORTARIA Nº 327, DE 25 DE MARÇO DE 2014

O PRÓ-REITOR DE PLANEJAMENTO DA UNIVERSIDADE FEDERAL DE JUIZ DE FORA, no exercício da Reitoria, conforme Portaria nº 326/2014, Prof. MSc. Carlos Elízio Barral Ferreira, no uso de suas atribuições legais e regulamentares,

Considerando o que consta do Edital nº 57, de 23 de outubro de 2113,publicado no Diário Oficial da União Seção 3, número 207 do dia 24 de outubro de 2013; resolve:

Art. 1º - Designar a Profª. Drª Angela Maria Gollner, servidora do Quadro Ativo Permanente da Universidade Federal de Juiz de Fora, SIAPE nº 2148184, inscrita no CPF nº 135.897.256-72 e possuidora do e-CPF A1 - AC Certisign RFB nº 4924933, como Coordenadora do Sistema Universidade Aberta do Sistema Único de Saúde - UNA-SUS.

Parágrafo Único. As competências, responsabilidades e ações da Coordenação são aquelas previstas nas normas emanadas no Edital nº 57/2013, no Estatuto e no Regimento da UFJF, bem como em todas as normas pertinentes.

Art. 2º - Essa Portaria entra em vigor na data de sua publicação, revogadas as disposições em contrário.

CARLOS ELÍZIO BARRAL FERREIRA

UNIVERSIDADE FEDERAL DE MINAS GERAIS

PORTARIA Nº 1.234, DE 5 DE MARÇO DE 2014

O Reitor da Universidade Federal de Minas Gerais no uso de atribuição que lhe confere a Portaria nº 404/2009, de 23/04/2009, do Ministro de Estado da Educação, e considerando as disposições regimentais e a legislação pertinente, resolve:

Homologar o afastamento do país da servidora GISELE LOBO PAPPA, Professor Adjunto, no período de 12/03/2014 a 21/03/2013, para realizar visita técnica à "Carnegie Mellon University", em Pittsburgh/EUA, com ônus limitado. Processo nº 23072.081357/2014-46.

JAIME ARTURO RAMÍREZ

PORTARIAS DE 20 DE MARÇO DE 2014

O Reitor da Universidade Federal de Minas Gerais no uso de atribuição que lhe confere a Portaria nº 404/2009, de 23/04/2009, do Ministro de Estado da Educação, e considerando as disposições regimentais e a legislação pertinente, resolve:

Nº 1.667 - Autorizar o afastamento do país do servidor FABRÍCIO BENEVENUTO DE SOUZA, Professor Adjunto, no período de 03/04/2014 a 11/04/2014, para participar da "23rd International World Wide Web Conference" e para realizar visita técnica ao "KAIST - Korea Advanced Institute of Science and Technology", em Seoul E Daejon/Coreia do Sul, com ônus limitado. Processo nº 23072.081288/2014-71.

Nº 1.668 - Autorizar, em caráter excepcional o afastamento do país da servidora MARIA CRISTINA DE ASSIS RABELLO SOARES, Professor Adjunto, no período de 02/03/2014 a 06/04/2014, para fins de cooperação internacional junto à "Université Paris XI", em Orsay/França, com ônus limitado. Processo nº 23072.081324/2014-04.

Nº 1.669 - Autorizar o afastamento do país do servidor ESTEVAM BARBOSA DE LAS CASAS, Professor Titular, no período de 29/03/2014 a 03/04/2014, para participar de cooperação internacional junto à Universidade Nacional da Colômbia, em Bogotá/Colômbia, com ônus, mediante concessão de auxílio pela FAPEMIG. Processo nº 23072.081320/2014-18.

Nº 1.670 - Autorizar, em caráter excepcional o afastamento do país da servidora MÁRCIA MARIA ROSA VIEIRA, Professor Adjunto, no período de 18/03/2014 a 28/03/2014, para realizar visita técnica à Associação Mundial de Psicanálise, em Paris/França, com ônus limitado. Processo nº 23072.081395/2014-07.

O Reitor da Universidade Federal de Minas Gerais no uso de atribuição que lhe confere a Portaria nº 404/2009, de 23/04/2009, do Ministro de Estado da Educação, e considerando as disposições regimentais e a legislação pertinente, resolve:

Nº 1.687 - Autorizar, em caráter excepcional o afastamento do país do servidor LOIC PASCAL GILLES CERF, Adjunto, no período de 22/03/2014 a 05/04/2014, para participar das conferências seminário "EDBT: 17th International Conference on Extending Database Technology", em Atenas/Grécia, e "ICDE: 30th International Conference on Data Engineering", em Chicago/EUA, com ônus limitado. Processo nº 23072.081404/2014-51.

Nº 1.688 - Homologar o afastamento do país do servidor SILVERIO VISACRO FILHO, Professor Titular, no período de 15/03/2014 a 23/03/2014, para participar dos congressos "23rd International Lightning Detection Conference (ILDC" and the 5th International Lightning Meteorology Conference (ILMC)" e realizar reunião com pesquisadores, em Tucson/EUA, com ônus limitado. Processo nº 23072.081392/2014-65.

JAIME ARTURO RAMÍREZ

PORTARIAS DE 26 DE MARÇO DE 2014

O Reitor da Universidade Federal de Minas Gerais no uso de atribuição que lhe confere a Portaria nº 404/2009, de 23/04/2009, do Ministro de Estado da Educação, e considerando as disposições regimentais e a legislação pertinente, resolve:

Nº 1.827- Autorizar o afastamento do país do servidor CARLOS ALBERTO ÁVILA ARAÚJO, Professor Adjunto, no período de 26/04/2014 a 13/05/2014, para participar do Programa Escala Docente na Universidad de La Republica, em Montevidéu/Uruguai, com ônus, conforme autorização nº 20140206.1822 do Ministério da Educação para concessão de passagens pela UFMG. Processo nº 23072.009542/2014-11.

Nº 1.828- Autorizar o afastamento do país da servidora ELAINE AMARAL LEITE, Professor Adjunto, no período de 28/03/2014 a 05/04/2014, para participar do "9th World Meeting on Pharmaceutics, Biopharmaceutics and Pharmaceutical Technology", em Lisboa/Portugal, com ônus, mediante concessão de auxílio pela CAPES. Processo nº 23072.009504/2014-51.

Nº 1.829- Homologar o afastamento do país do servidor FRANCISCO EDUARDO COSTA CARDOSO, Professor Titular, no período de 18/03/2014 a 25/03/2014, que participou do "Levodopa: 50 years of a revolutionary drug for Parkinson's disease" e do "Treatment of Parkinson's Disease Course", em Miami/EUA, com ônus limitado. Processo nº 23072.008767/2014-42.

Nº 1.830- Homologar o afastamento do país da servidora MARIA ISABEL TOULSON DAVISSON CORREIA, Professor Titular, no período de 19/03/2014 a 22/03/201-20, que participou da Assembléia Anual do "International Life Sciences Institute - ILSI North-Andean", no Hotel Cosmos 100, em Bogotá/Colômbia, com ônus limitado. Processo nº 23072.008707/2014-20.

Nº 1.831- Autorizar o afastamento do país do servidor PAULO SÉRGIO LACERDA BEIRÃO, Professor Titular, no período de 03/04/2014 a 13/04/2014, para participar do Seminário Internacional "Avaliação de Ciência e Integridade da Pesquisa", em Pequim/China, com ônus limitado.Processo nº 23072.008536/2014-39.

Nº 1.833- Autorizar o afastamento do país do servidor RENATO DE MELLO, Professor Associado, no período de 02/05/2014 a 22/05/2014, para participar do I Encontro Ibero-Americano de Retórica, na Universidade do Porto, em Porto/Portugal, e de missão acadêmica na Universidade de Paris XIII em Paris/França, com ônus, conforme autorização nº 20140206.1822 do Ministério da Educação para concessão de diárias pela UFMG. Processo nº 23072.007999/2014-83.

Nº 1.835- Autorizar o afastamento do país da servidora THAIS NÍVIA DE LIMA E FONSECA, Professor Associado, no período de 02/05/2014 a 11/05/2014, para participar do "XI Congreso Iberoamericano de Historia de La Educación Latinoamericana - XI Cihela", em Toluca/México, com ônus, mediante concessão de auxílio pela FAPEMIG. Processo nº 23072.010879/2014-63.

JAIME ARTURO RAMÍREZ

PORTARIA Nº 1.832, DE 26 DE MARÇO DE 2014

O Reitor da Universidade Federal de Minas Gerais, no uso de atribuição conferida pelo artigo 3º, inciso II do Decreto nº 228, de 11/10/91, resolve:

Exonerar, a partir de 27/03/2014, o servidor ANTÔNIO LUIZ PINHO RIBEIRO, inscrição UFMG nº 20594-X, matrícula SIAPE nº 6324075, ocupante do cargo de Professor Titular, do cargo em comissão de Diretor do Hospital das Clínicas, código CD-03, nomeado pela Portaria nº 3438, de 11/06/2010, publicada no DOU de 17/06/2010, tendo em vista sua cessão para a Empresa Brasileira de Serviços Hospitalares.

JAIME ARTURO RAMÍREZ

PORTARIA Nº 1.834, DE 26 DE MARÇO DE 2014

O Reitor da Universidade Federal de Minas Gerais, no uso de atribuição conferida pela Portaria nº 404, de 23 de abril de 2009, do Excelentíssimo Sr. Ministro de Estado da Educação, cujo art. 3º subdelega competência aos reitores de Universidades Federais para autorizar a cessão de servidores, nos termos do inciso I do art. 3º do Decreto nº 4.050, de 12 de dezembro de 2001, e tendo em vista o que consta do Processo nº 23072.009904/2014-66, resolve autorizar a cessão do seguinte servidor na forma abaixo indicada:

Nome: ANTÔNIO LUIZ PINHO RIBEIRO
Cargo: Professor Titular
Matrícula SIAPE: 6324075
Lotação: Faculdade de Medicina
Órgão Cessionário: Empresa Brasileira de Serviços Hospitalares (EBSERH)
Cargo em Comissão a ser ocupado: Superintendente do Hospital das Clínicas da Universidade Federal de Minas Gerais, Código GF/0021.
Amparo legal: Artigo 93, inciso I da Lei nº 8.112/90
Responsabilidade do Ônus: Órgão Cedente

JAIME ARTURO RAMÍREZ

UNIVERSIDADE FEDERAL DO OESTE DA BAHIA

RETIFICAÇÃO

Na Portaria Nº 69/2014, de 10/03/2014, publicada no DOU de 11/03/2014, Seção 2, pág. 26, onde se lê: "LUCAS DE FARIAS JUNQUEIRA", leia-se: "LUCAS DE FARIA JUNQUEIRA".

UNIVERSIDADE FEDERAL DO OESTE DO PARÁ
PRÓ-REITORIA DE PLANEJAMENTO INSTITUCIONAL

PORTARIA Nº 662, DE 26 DE MARÇO DE 2014

O PRÓ-REITOR DE PLANEJAMENTO INSTITUCIONAL DA UNIVERSIDADE FEDERAL DO OESTE DO PARÁ, no uso de suas atribuições conferidas pela Portaria nº 2.469, de 20 de dezembro de 2013, e pela delegação de competência que lhe concede a Portaria nº 1.370, de 3 de dezembro de 2012, e considerando o Parecer nº 80/2014/PF-UFOPA e despacho das fls. 060 a 063 do Processo Administrativo nº 23204-001702/2014-23 e de acordo com art. 61, parágrafo único, da Lei nº 9.784/1999, resolve:

COMERCIALIZAÇÃO PROIBIDA POR TERCEIROS

Retornar o prazo determinado pelo art. 13, § 1º, da Lei nº 8.112/90, suspenso nos autos do Processo Administrativo nº 23204-001702/2014-23, através da Portaria nº 451, publicada no Diário Oficial da União nº 58, seção 2, de 26 de março de 2014, para que seja dada posse ao candidato IGOR DE SOUSA MIRANDA, nomeado em caráter efetivo, de acordo com os artigos 9º, 10, 13 e 20 com seus incisos e parágrafos da Lei nº 8.112/90, com alterações da Lei nº 9.527/97 e do art. 6º da Emenda Constitucional nº 19/1998, para o cargo de Técnico em Laboratório/Área: Química, Classe "D", Nível I de Capacitação I, Padrão de Vencimento 1, em regime de trabalho de 40 horas semanais, com lotação no Câmpus Universitário de Santarém, código de vaga nº 0869879, tendo em vista o que consta do Edital de Concurso nº 1/2013, publicado no Diário Oficial da União em 1º de novembro de 2013, e do Edital nº 3/2014 de Homologação do Resultado do Concurso, publicado no Diário Oficial da União em 3 de fevereiro de 2014, a contar de 24 de março de 2014.

MILTON RENATO DA SILVA MELO

PORTARIA Nº 663, DE 26 DE MARÇO DE 2014

O PRÓ-REITOR DE PLANEJAMENTO INSTITUCIONAL DA UNIVERSIDADE FEDERAL DO OESTE DO PARÁ, no uso de suas atribuições conferidas pela Portaria nº 2.469, de 20 de dezembro de 2013, e pela delegação de competência que lhe concede a Portaria nº 1.370, de 3 de dezembro de 2012, e considerando o Parecer nº 079/2014/PF-UFOPA e despacho das fls. 057 a 060 do Processo Administrativo nº 23204-001706/2014-10 e de acordo com art. 61, parágrafo único, da Lei nº 9.784/1999, resolve:

Retornar o prazo determinado pelo art. 13, § 1º, da Lei nº 8.112/90, suspenso nos autos do Processo Administrativo nº 23204-001706/2014-10, através da Portaria nº 451, publicada no Diário Oficial da União nº 58, seção 2, de 26 de março de 2014, para que seja dada posse ao candidato MELQUIADES DE OLIVEIRA COSTA, nomeado em caráter efetivo, de acordo com os artigos 9º, 10, 13 e 20 com seus incisos e parágrafos da Lei nº 8.112/90, com alterações da Lei nº 9.527/97 e do art. 6º da Emenda Constitucional nº 19/1998, para o cargo de Técnico em Laboratório/Área: Biologia, Classe "D", Nível I de Capacitação I, Padrão de Vencimento 1, em regime de trabalho de 40 horas semanais, com lotação no Câmpus Universitário de Oriximiná, código de vaga nº 0965590, tendo em vista o que consta do Edital de Concurso nº 1/2013, publicado no Diário Oficial da União em 1º de novembro de 2013, e do Edital nº 3/2014 de Homologação do Resultado do Concurso, publicado no Diário Oficial da União em 3 de fevereiro de 2014, a contar de 24 de março de 2014.

MILTON RENATO DA SILVA MELO

PORTARIA Nº 664, DE 26 DE MARÇO DE 2014

O PRÓ-REITOR DE PLANEJAMENTO INSTITUCIONAL DA UNIVERSIDADE FEDERAL DO OESTE DO PARÁ, no uso de suas atribuições conferidas pela Portaria nº 2.469, de 20 de dezembro de 2013, e pela delegação de competência que lhe concede a Portaria nº 1.370, de 3 de dezembro de 2012, e considerando o Parecer nº 078/2014/PF-UFOPA e despacho das fls. 059 a 062 do Processo Administrativo nº 23204-001704/2014-12 e de acordo com art. 61, parágrafo único, da Lei nº 9.784/1999, resolve:

Retornar o prazo determinado pelo art. 13, § 1º, da Lei nº 8.112/90, suspenso nos autos do Processo Administrativo nº 23204-001704/2014-12, através da Portaria nº 451, publicada no Diário Oficial da União nº 58, seção 2, de 26 de março de 2014, para que seja dada posse à candidata ADRIELE MAYARA DA SILVA SOARES, nomeada em caráter efetivo, de acordo com os artigos 9º, 10, 13 e 20 com seus incisos e parágrafos da Lei nº 8.112/90, com alterações da Lei nº 9.527/97 e do art. 6º da Emenda Constitucional nº 19/1998, para o cargo de Técnico em Laboratório/Área: Química, Classe "D", Nível I de Capacitação I, Padrão de Vencimento 1, em regime de trabalho de 40 horas semanais, com lotação no Câmpus Universitário de Oriximiná, código de vaga nº 0903848, tendo em vista o que consta do Edital de Concurso nº 1/2013, publicado no Diário Oficial da União em 1º de novembro de 2013, e do Edital nº 3/2014 de Homologação do Resultado do Concurso, publicado no Diário Oficial da União em 3 de fevereiro de 2014, a contar de 24 de março de 2014.

MILTON RENATO DA SILVA MELO

PORTARIA Nº 665, DE 26 DE MARÇO DE 2014

O PRÓ-REITOR DE PLANEJAMENTO INSTITUCIONAL DA UNIVERSIDADE FEDERAL DO OESTE DO PARÁ, no uso de suas atribuições conferidas pela Portaria nº 2.469, de 20 de dezembro de 2013, e pela delegação de competência que lhe concede a Portaria nº 1.370, de 3 de dezembro de 2012, e considerando o Parecer nº 077/2014/PF-UFOPA e despacho das fls. 056 a 058 do Processo Administrativo nº 23204-001725/2014-38 e de acordo com art. 61, parágrafo único, da Lei nº 9.784/1999, resolve:

Retornar o prazo determinado pelo art. 13, § 1º, da Lei nº 8.112/90, suspenso nos autos do Processo Administrativo nº 23204-001725/2014-38, através da Portaria nº 451, publicada no Diário Oficial da União nº 58, seção 2, de 26 de março de 2014, para que seja dada posse à candidata GILVANICE DO CARMO NUNES ALMEIDA, nomeada em caráter efetivo, de acordo com os artigos 9º, 10, 13 e 20 com seus incisos e parágrafos da Lei nº 8.112/90, com alterações da Lei nº 9.527/97 e do art. 6º da Emenda Constitucional nº 19/1998, para o cargo de Técnico em Contabilidade, Classe "D", Nível I de Capacitação I, Padrão de Vencimento 1, em regime de trabalho de 40 horas semanais, com lotação no Câmpus Universitário de Santarém, código de vaga nº 0902703, tendo em vista o que consta do Edital de Concurso nº 1/2013, publicado no Diário Oficial da União em 1º de novembro de 2013, e do Edital nº 3/2014 de Homologação do Resultado do Concurso, publicado no Diário Oficial da União em 3 de fevereiro de 2014, a contar de 24 de março de 2014.

MILTON RENATO DA SILVA MELO

PORTARIA Nº 666, DE 26 DE MARÇO DE 2014

O PRÓ-REITOR DE PLANEJAMENTO INSTITUCIONAL DA UNIVERSIDADE FEDERAL DO OESTE DO PARÁ, no uso de suas atribuições conferidas pela Portaria nº 2.469, de 20 de dezembro de 2013, e pela delegação de competência que lhe concede a Portaria nº 1.370, de 3 de dezembro de 2012, e e considerando o Parecer nº 076/2014/PF-UFOPA e despacho das fls. 067 a 069 do Processo Administrativo nº 23204-001726/2014-82 e de acordo com art. 61, parágrafo único, da Lei nº 9.784/1999, resolve:

Retornar o prazo determinado pelo art. 13, § 1º, da Lei nº 8.112/90, suspenso nos autos do Processo Administrativo nº 23204-001726/2014-82, através da Portaria nº 451, publicada no Diário Oficial da União nº 58, seção 2, de 26 de março de 2014, para que seja dada posse à candidata LUCIANA SANTOS SOARES, nomeada em caráter efetivo, de acordo com os artigos 9º, 10, 13 e 20 com seus incisos e parágrafos da Lei nº 8.112/90, com alterações da Lei nº 9.527/97 e do art. 6º da Emenda Constitucional nº 19/1998, para o cargo de Técnico em Contabilidade, Classe "D", Nível I de Capacitação I, Padrão de Vencimento 1, em regime de trabalho de 40 horas semanais, com lotação no Câmpus Universitário de Santarém, código de vaga nº 0895715, tendo em vista o que consta do Edital de Concurso nº 1/2013, publicado no Diário Oficial da União em 1º de novembro de 2013, e do Edital nº 3/2014 de Homologação do Resultado do Concurso, publicado no Diário Oficial da União em 3 de fevereiro de 2014, a contar de 24 de março de 2014, a contar de 24 de março de 2014.

MILTON RENATO DA SILVA MELO

PORTARIA Nº 667, DE 26 DE MARÇO DE 2014

O PRÓ-REITOR DE PLANEJAMENTO INSTITUCIONAL DA UNIVERSIDADE FEDERAL DO OESTE DO PARÁ, no uso de suas atribuições conferidas pela Portaria nº 2.469, de 20 de dezembro de 2013, e pela delegação de competência que lhe concede a Portaria nº 1.370, de 3 de dezembro de 2012, e considerando o Parecer nº 076/2014/PF-UFOPA e despacho das fls. 067 a 069 do Processo Administrativo nº 23204-001726/2014-82 e de acordo com art. 61, parágrafo único, da Lei nº 9.784/1999, resolve:

Retornar o prazo determinado pelo art. 13, § 1º, da Lei nº 8.112/90, suspenso nos autos do Processo Administrativo nº 23204-001705/2014-67, através da Portaria nº 451, publicada no Diário Oficial da União nº 58, seção 2, de 26 de março de 2014, para que seja dada posse ao candidato FÁBIO DE SOUSA RÊGO, nomeado em caráter efetivo, de acordo com os artigos 9º, 10, 13 e 20 com seus incisos e parágrafos da Lei nº 8.112/90, com alterações da Lei nº 9.527/97 e do art. 6º da Emenda Constitucional nº 19/1998, para o cargo de Técnico em Laboratório/Área: Física, Classe "D", Nível I de Capacitação I, Padrão de Vencimento 1, em regime de trabalho de 40 horas semanais, com lotação no Câmpus Universitário de Santarém, código de vaga nº 0903849, tendo em vista o que consta no Edital de Concurso nº 1/2013, publicado no Diário Oficial da União em 1º de novembro de 2013, e do Edital nº 3/2014 de Homologação do Resultado do Concurso, publicado no Diário Oficial da União em 3 de fevereiro de 2014, a contar de 24 de março de 2014.

MILTON RENATO DA SILVA MELO

UNIVERSIDADE FEDERAL DO PARÁ

PORTARIA Nº 1.457, DE 24 DE MARÇO DE 2014

O REITOR DA UNIVERSIDADE FEDERAL DO PARÁ, no uso de suas atribuições legais e estatutárias, resolve:

Declarar aposentado compulsoriamente, a partir de 27.03.2014, a BRAULINO CORRÊA DE ARAUJO, ocupante do cargo de Auxiliar Operacional, Nível de Classificação A, Nível de Capacitação IV, Padrão de Vencimento 11, pertencente ao Quadro de Pessoal desta Universidade, com fundamento no artigo 40, § 1º, inciso II, da Constituição Federal, com redação dada pela Emenda Constitucional nº 41/2003, publicada no DOU de 31.12.2003, combinado com a Lei nº 10.887/2004, publicada no DOU de 21.06.2004, com proventos proporcionais ao tempo de contribuição.

CARLOS EDILSON DE ALMEIDA MANESCHY

PORTARIAS DE 26 DE MARÇO DE 2014

O REITOR DA UNIVERSIDADE FEDERAL DO PARÁ, no uso de suas atribuições legais e estatutárias, resolve:

Nº 1.498 - Exonerar do cargo de Diretor Geral, CD-03, do Núcleo de Medicina Tropical, LUISA CARÍCIO MARTINS.

Nº 1.499 - Exonerar do cargo de Diretor Adjunto, CD-04, do Núcleo de Medicina Tropical, MARIA DA CONCEIÇÃO NASCIMENTO PINHEIRO.

Nº 1.500 - Nomear para ocupar o cargo de Diretor Geral, CD-3, do Núcleo de Medicina Tropical, LUISA CARÍCIO MARTINS.

Nº 1.501 - Nomear para ocupar o cargo de Diretor Adjunto, CD-4, do Núcleo de Medicina Tropical, EDNA AOBA YASSUI ISHIKAWA.

Nº 1.502 - Exonerar, a partir de 1º de abril de 2014, do cargo de Diretor Geral, CD-3, do Instituto de Ciências Exatas e Naturais, MAURO DE LIMA SANTOS.

Nº 1.503 - Nomear, a partir de 1º de abril de 2014, para ocupar o cargo de Diretor Geral, CD-3, do Instituto de Ciências Exatas e Naturais, FÁTIMA NAZARÉ BARAÚNA MAGNO.

Nº 1.505 - Exonerar, a partir de 1º de abril de 2014, do cargo de Diretor Adjunto, CD-4, do Instituto de Ciências Exatas e Naturais, JOSÉ CIRIACO PINHEIRO.

Nº 1.506 - Nomear, a partir de 1º de abril de 2014, para ocupar o cargo de Diretor Adjunto, CD-4, do Instituto de Ciências Exatas e Naturais, LOURIVALDO DA SILVA SANTOS.

Nº 1.512 - Declarar vago, a contar de 1º de abril de 2014, o cargo de Professor do Magistério Superior, código de vaga nº 250811, ocupado pela servidora CRISTIANE MARQUES MACHADO, por motivo de posse em outro cargo inacumulável, nos termos do art. 33, inciso VIII, da Lei nº 8.112/90. Considerando que o servidor adquiriu a estabilidade prevista no art. 21 da Lei nº 8.112, de 1990, a presente vacância gera direito à recondução estabelecida no art. 29 da mesma lei.

Nº 1.522 - Designar para função de Coordenador do Programa de Pós-Graduação em Geografia, FCC- Nível Único, do Instituto de Filosofia e Ciências Humanas, MÁRCIA APARECIDA DA SILVA PIMENTEL, ficando dispensado da referida função o Professor CHRISTIAN NUNES DA SILVA.

Nº 1.514 - Exonerar, a partir de 7 de abril de 2014, do cargo de Diretor Geral, CD-3, do Instituto de Tecnologia, MARIA EMÍLIA DE LIMA TOSTES.

Nº 1.516 - Dispensar da função de Diretor da Faculdade de Engenharia Mecânica, FCC-Nível Único, do Instituto de Tecnologia, EWTON SURE SOEIRO, a partir de 7 de abril de 2014.

Nº 1.518 - Nomear para ocupar o cargo de Diretor Geral, CD-3, do Instituto de Tecnologia, ALCEBÍADES NEGRÃO MACEDO, a partir de 7 de abril de 2014.

Nº 1.519 - Nomear para ocupar o cargo de Diretor Adjunto, CD-4, do Instituto de Tecnologia, NEWTON SURE SOEIRO, a partir de 7 de abril de 2014.

Nº 1.527 - Designar, por recondução, para função de Coordenador do Programa de Pós-Graduação em Engenharia Civil, FCC- Nível Único, do Instituto de Tecnologia, CLAUDIO JOSÉ CAVALCANTE BLANCO.

Nº 1.532 - Exonerar, a partir de 24 de março de 2014, do cargo de Diretor de Ensino de Graduação, CD-4, Pró-reitoria de Ensino e Graduação, MARIA LÚCIA HARADA.

O REITOR DA UNIVERSIDADE FEDERAL DO PARÁ, no uso de suas atribuições legais e estatutárias, resolve:

Nº 1.513 - Nomear, em caráter efetivo, PAULO YOSHIO KUBOTA, habilitado em Concurso Público de Provas e Títulos, realizado pela Universidade Federal do Pará, de acordo com os artigos 9º, I e 10 da Lei nº. 8.112/90, homologado pelo Edital nº. 58, de 25.03.2014, publicado no Diário Oficial da União em 26.03.2014, para o cargo de Professor do Magistério Superior, Classe A, com a denominação de Adjunto A, Nível 1, conforme o artigo 8º da Lei n° 12.772/2012, com alteração dada pela Lei 12.863/2013, para o Quadro Permanente de Pessoal da Universidade Federal do Pará, em Regime de Dedicação Exclusiva, com lotação no Instituto de Geociências, código de vaga 917363.

Nº 1.525 - Nomear, em caráter efetivo, MARCELO PETRACCO, habilitado em Concurso Público de Provas e Títulos, realizado pela Universidade Federal do Pará, de acordo com os artigos 9º, I e 10 da Lei nº. 8.112/90, homologado pelo Edital nº. 59, de 25.03.2014, publicado no Diário Oficial da União em 26.03.2014, para o cargo de Professor do Magistério Superior, Classe A, com a denominação de Adjunto A, Nível 1, conforme o artigo 8º da Lei n° 12.772/2012, com alteração dada pela Lei 12.863/2013, para o Quadro Permanente de Pessoal da Universidade Federal do Pará, em Regime de Dedicação Exclusiva, com lotação no Instituto de Geociências, código de vaga 251368.

Nº 1.526 - Nomear, em caráter efetivo, BRENO CESAR DE OLIVEIRA IMBIRIBA, habilitado em Concurso Público de Provas e Títulos, realizado pela Universidade Federal do Pará, de acordo com os artigos 9º, I e 10 da Lei nº. 8.112/90, homologado pelo Edital nº. 58, de 25.03.2014, publicado no Diário Oficial da União em 26.03.2014, para o cargo de Professor do Magistério Superior, Classe A, com a denominação de Adjunto A, Nível 1, conforme o artigo 8º da Lei n° 12.772/2012, com alteração dada pela Lei 12.863/2013, para o Quadro Permanente de Pessoal da Universidade Federal do Pará, em Regime de Dedicação Exclusiva, com lotação no Instituto de Geociências, código de vaga 917364.

CARLOS EDILSON DE ALMEIDA MANESCHY

RETIFICAÇÃO

Na Portaria nº 3.031, de 12.07.2013 publicada no DOU nº 30, de 12 de julho de 2013, Seção 2, página 30, de concessão de aposentadoria voluntária com proventos integrais, para retirar a expressão parágrafo único.

EXTRA OFICIAL DE ASSINATURA DA IMPRENSA NACIONAL

UNIVERSIDADE FEDERAL DO PARANÁ
PRÓ-REITORIA DE GESTÃO DE PESSOAS

PORTARIAS DE 25 DE MARÇO DE 2014

O PRÓ-REITOR DE GESTÃO DE PESSOAS DA UNIVERSIDADE FEDERAL DO PARANÁ, EM EXERCÍCIO, no uso de suas atribuições, tendo em vista a competência que lhe é conferida pela Portaria nº 2.590/97, resolve:

Nº 6.161 - Autorizar, de acordo com as Leis nº 8.745/93 e 9.849/99 e a Resolução nº 92/2006-CEPE, a contratação de EDUARDO KAZUMI YAMAKAWA, como Professor Substituto, com salário correspondente à classe A, Assistente A, nível I, no regime de trabalho de 20 (vinte) horas semanais, para o Departamento de Engenharia Elétrica do Setor de Tecnologia, a partir da assinatura do contrato, até 03 de maio de 2014.

Nº 6.162 - Autorizar, de acordo com as Leis nº 8.745/93 e 9.849/99 e a Resolução nº 92/2006-CEPE, a contratação de JULIANA MARIA SAITO, como Professor Substituto, com salário correspondente à classe A, Auxiliar Graduado, nível I, no regime de trabalho de 40 (quarenta) horas semanais, para a Coordenação do Curso Superior de Tecnologia em Secretariado Executivo do Setor de Educação Profissional e Tecnológica, a partir da assinatura do contrato, até 30 de junho de 2014.

Nº 6.163 - Autorizar, de acordo com as Leis nº 8.745/93 e 9.849/99 e a Resolução nº 92/2006-CEPE, a contratação de PAULO VITOR DOS SANTOS ZEFERINO, como Professor Substituto, com salário correspondente à classe A, Auxiliar Especialista, nível I, no regime de trabalho de 40 (quarenta) horas semanais, para a Coordenação do Curso Superior de Tecnologia em Análise e Desenvolvimento de Sistemas do Setor de Educação Profissional e Tecnológica, a partir da assinatura do contrato, até 30 de junho de 2014.

Nº 6.164 - Conceder aposentadoria voluntária por tempo de contribuição, nos termos do Art. 3º da Emenda Constitucional nº 47/2005, à servidora CELIA REGINA DA FONSECA HORST - 091251, lotada na Biblioteca de Ciências Sociais Aplicadas do Sistema de Bibliotecas, ocupante do cargo de Bibliotecário - Documentalista, nível de Classificação E, nível de Capacitação IV, padrão de Vencimento 16, no regime de 40 (quarenta) horas semanais, com o vencimento do mencionado cargo, mais a gratificação adicional por tempo de serviço, prevista no Art. 67 da Lei nº 8.112/90, no índice de 14% (quatorze por cento), calculada sobre o vencimento, mais o vencimento básico complementar, Art. 15 da Lei nº 11.091/2005 e o incentivo à qualificação, Decreto nº 5.824/2006, mais a vantagem pessoal, Art. 5º do Decreto nº 95.689/88, mantida conforme Sentença Judicial nº 2002.70.00.069385-5, da 5ª Vara Federal do Paraná.

Nº 6.172 - Conceder benefício de pensão vitalícia, a partir de 15 de fevereiro de 2014, data do falecimento de LAIS GONÇALVES CATHARINO NOCETTI - 001384, nos termos do Art. 217, inciso I, alínea "a" da Lei nº 8.112/90, ao cônjuge JUAN CARLOS NOCETTI, calculado com base nos proventos percebidos pela ex-servidora, na categoria funcional de Assistente em Administração, nível de Classificação D, nível de Capacitação 1, padrão de Vencimento 16, em regime de trabalho de 40 (quarenta) horas semanais, na forma preceituada nos §§ 7º e 18 do Art. 40 da E.C. nº 41/2003 c/c Art. 2º da Lei nº 10.887/2004.

Nº 6.182 - Autorizar, a partir de 20 de março de 2014 até 18 de abril de 2014, a prorrogação do contrato de ANDREA BEZERRA CORDEIRO - 204012, como Professor Substituto, com salário correspondente à classe A, Assistente A, no regime de trabalho de 20 (vinte) horas semanais, para o Departamento de Planejamento e Administração Escolar do Setor de Educação.

ALDEMIR JUNGLOS

UNIVERSIDADE FEDERAL DE PERNAMBUCO

DESPACHO DO REITOR
Em 25 de março de 2014

O REITOR DA UNIVERSIDADE FEDERAL DE PERNAMBUCO, no uso da competência que lhe foi subdelegada pela Portaria nº 404-MEC, de 23 de abril de 2009, autoriza o afastamento do país dos seguintes servidores:

BERNADETTE FARIAS LOSCIO, SIAPE nº 1547192, lotado(a) no Departamento de Informação e Sistemas/CIn, no período de 29/03/2014 a 03/04/2014, trânsito incluído, para participar de reunião do Data on the Best Practices Working Group do W3C, em Londres-Reino Unido, ônus limitado. (Processo nº 23076.016622/2014-85)

EDUARDO DUARTE GOMES DA SILVA, SIAPE nº 1189721, lotado(a) no Departamento de Comunicação Social/CAC, no período de 05/04/2014 a 22/04/2014, trânsito incluído, para realizar visita científica a Université Paul Valéry Montpellier III, em Montpellier-França, ônus limitado. (Processo nº 23076.014882/2014-16)

JEIMS DUARTE DOS SANTOS, SIAPE nº 1467687, lotado(a) no Departamento de Diretoria/CAC, no período de 17/04/2014 a 03/05/2014, trânsito incluído, para participar do Programa de Residência Artística na Galeria de Arte da Embaixada do Brasil na Bélgica, em Bruxelas-Bélgica, ônus limitado. (Processo nº 23076.016265/2014-55)

ANÍSIO BRASILEIRO DE FREITAS DOURADO

UNIVERSIDADE FEDERAL DO RIO GRANDE DO NORTE
PRÓ-REITORIA DE GESTÃO DE PESSOAS

PORTARIA Nº 165, DE 26 DE MARÇO DE 2014

A PRÓ-REITORA DE GESTÃO DE PESSOAS DA UNIVERSIDADE FEDERAL DO RIO GRANDE DO NORTE, usando da atribuição conferida pela Portaria n.º 1.270/95-R, de 23.10.95, resolve:

Tornar sem efeito a nomeação da candidata MARCELLA SANTOS DA NÓBREGA, nomeada pela Portaria nº 99/2014-PROGESP, de 21 de fevereiro de 2014, publicada no DOU nº 38, de 24/02/2014, Seção 2, pág. 30.

MIRIAN DANTAS DOS SANTOS

UNIVERSIDADE FEDERAL DO RIO GRANDE DO SUL

PORTARIA Nº 1.849, DE 25 DE MARÇO DE 2014

O VICE-REITOR, NO EXERCÍCIO DA REITORIA, DA UNIVERSIDADE FEDERAL DO RIO GRANDE DO SUL, no uso de suas atribuições e considerando o disposto no artigo 1º da Portaria nº 404, do Ministro de Estado da Educação, publicada no DOU de 24 de abril de 2009, com base no que dispõe o artigo 1º, inciso IV do Decreto nº 1.387, de 07 de fevereiro de 1995, resolve:

Autorizar o afastamento do País de MARCIO LAZZAROTTO, Professor do Magistério Superior, lotado e com exercício no Departamento de Química Orgânica do Instituto de Química, com a finalidade de participar de ações relacionados com o projeto de pesquisa conjunto "Sensores baseados na estrutura de Calixarenos", dentro das atividades programadas do "Programa de Centros Associado de Pós-Graduação Brasil/Argentina CAPES/SPU, CAPG-BA 025/05 (2006-2010) y 046/10 (2011-2015), na Universidad Nacional de Córdoba - Argentina, no período compreendido entre 27 de março e 02 de abril de 2014, incluído trânsito, com ônus limitado. Solicitação nº 2322.

RUI VICENTE OPPERMANN

UNIVERSIDADE FEDERAL DO RIO DE JANEIRO

PORTARIA Nº 2.937, DE 25 DE MARÇO DE 2014

O REITOR da Universidade Federal do Rio de Janeiro, com base nos arts. 11 e 12 do Decreto-Lei nº200/67, e de acordo com o art. 132 do Estatuto da Universidade, resolve:

Delegar competência ao Profº RODRIGO DE MORAES BRINDEIRO, Diretor do INSTITUTO DE BIOLOGIA DA UFRJ, para movimentar a Conta Única da UG 153154, mantida no Banco do Brasil S/A - Agência 2234-9 - SETOR PÚBLICO, em conjunto com a Chefe do Setor Financeiro, ADRIANA ESTEVES CONDOR.

No impedimento do Diretor do INSTITUTO DE BIOLOGIA DA UFRJ, assinará o Profº MARCELO VIANNA, Vice-Diretor.

No impedimento da Chefe do Setor Financeiro, assinará a Srª CARLA SOARES D'ALMEIDA, Substituta Eventual.

CARLOS ANTÔNIO LEVI DA CONCEIÇÃO

PORTARIA Nº 2.940, DE 25 DE MARÇO DE 2014

O Reitor da Universidade Federal do Rio de Janeiro, no uso de suas atribuições conferidas pelo Decreto de 29 de Junho de 2011, publicado no Diário Oficial da União de 30 de Junho de 2011, resolve:

Autorizar a Cessão do(a) Servidor(a) LUIZ ANTONIO MENDES, Administrador, Matrícula Siape 0344039, a(o)INSITUTO FEDERAL DO PARANÁ, para prestar Colaboração Técnica por um período de PELO PERIODO DE 01(hum) ANO, conforme disposto no Artigo 93 da Lei nº 8.112 de 11/12//1990, com nova redação dada pelo Artigo nº 22 da Lei nº 8.270 de 17/12/1991, no Item II do Artigo 47 do Decreto nº 94.664 de 23/07/87 e no Artigo 2º do Decreto nº 4.050 de 12/12/2001, e com a Lei nº 11233 de 22/12/2005..

CARLOS ANTONIO LEVI DA CONCEICAO

PORTARIA Nº 2.969, DE 26 DE MARÇO DE 2014

O Reitor da Universidade Federal do Rio de Janeiro, no uso de suas atribuições conferidas pelo Decreto de 29 de Junho de 2011, publicado no Diário Oficial da União de 30 de Junho de 2011, resolve:

Autorizar a Cessão do Servidor ROBERTO WESTENBERGER, Professor Adjunto, Matrícula Siape 0365985, para exercer o cargo de Superintendente da Superintendência de Seguros Privados - SUSEP/MINISTÉRIO DA FAZENDA, conforme disposto no Artigo 93, inciso I da Lei nº 8.112, de 11 de dezembro de 1990, com nova redação dada pelo Artigo 22 da Lei nº 8.270 de 17/12/1991 e no Artigo 2º do Decreto nº 4.050, de 12 de dezembro de 2001.

CARLOS ANTONIO LEVI DA CONCEICAO

PRÓ-REITORIA DE PESSOAL

PORTARIA Nº 2.954, DE 25 DE MARÇO DE 2014

O Pró-Reitor de Pessoal, no uso da competência delegada pelo Reitor da Universidade Federal do Rio de Janeiro, através da Portaria nº 4766 de 15 de julho de 2011, publicada no Diário Oficial da União de 18 de julho de 2011, resolve:

Contratar CATHARINA ALVES DE SOUZA na vaga de Professor Visitante do Museu Nacional, com salário correspondente à classe de Professor Adjunto I, em regime de 40 horas de trabalho semanal com Dedicação Exclusiva, durante o período de 22-abril-14 à 21-abril-15, conforme processo nº. 23079. 047499/13-08

ROBERTO ANTONIO GAMBINE MOREIRA

PORTARIA Nº 2.957, DE 25 DE MARÇO DE 2014

O Pró-Reitor de Pessoal, no uso da competência delegada pelo Reitor da Universidade Federal do Rio de Janeiro, através da Portaria nº 4766 de 15 de julho de 2011, publicada no Diário Oficial da União de 18 de julho de 2011, resolve:

Contratar CLAUDIO GIL SOARES DE ARAUJO na vaga de Professor Visitante do Instituto do Coração Edson Saad - ICES, com salário correspondente à classe de Professor Titular, em regime de 40 horas de trabalho semanal com Dedicação Exclusiva, durante o período de 14-março-14 à 13-março-15, conforme processo nº. 23079. 010714/14-21

ROBERTO ANTONIO GAMBINE MOREIRA

PORTARIAS DE 26 DE MARÇO DE 2014

O Pró-Reitor de Pessoal, no uso da competência delegada pelo Reitor da Universidade Federal do Rio de Janeiro, através da Portaria nº 4766 de 15 de julho de 2011, publicada no Diário Oficial da União de 18 de julho de 2011 resolve:

Nº 2.963 - Contratar WILMA COSTA SOUZA na vaga de professor substituto do/a Faculdade de Medicina, com salário correspondente à classe de Adjunto A, em regime de 20 horas semanais de trabalho, durante o período de 01-abril-14 à 05-dezembro-14, conforme processo nº. 23079. 010803/14-78

Nº 2.964 - Contratar ANA CAROLINA BOTELHO DE BARROS na vaga de professor substituto do/a Faculdade de Medicina, com salário correspondente à classe de Auxiliar I com especialização, em regime de 20 horas semanais de trabalho, durante o período de 01-abril-14 à 05-dezembro-14, conforme processo nº. 23079. 012788/14-01

Nº 2.965 - Contratar THIAGO PINHEIRO DE SIQUEIRA GOMES na vaga de professor substituto do/a Colégio de Aplicação, com salário correspondente à classe de Auxiliar I, em regime de 20 horas semanais de trabalho, durante o período de 27-março-14 à 31-dezembro-14, conforme processo nº. 23079. 012014/14-71

Nº 2.966 - Contratar ELIZABETH DOS SANTOS CIPOLLA DIAS na vaga de professor substituto do/a Escola de Educação Infantil, com salário correspondente à classe de Auxiliar I, em regime de 40 horas semanais de trabalho, durante o período de 01-abril-14 à 05-dezembro-14, conforme processo nº. 23079. 012772/14-90

Nº 2.967 - Contratar ALLAN DO CARMO SILVA na vaga de professor substituto do/a Escola de Educação Infantil, com salário correspondente à classe de Assistente A, em regime de 40 horas semanais de trabalho, durante o período de 01-abril-14 à 05-dezembro-14, conforme processo nº. 23079. 012774/14-89

Nº 2.968 - Contratar CARLOS RIBEIRO WEHRS na vaga de professor substituto do/a Faculdade de Direito, com salário correspondente à classe de Auxiliar I com especialização, em regime de 20 horas semanais de trabalho, durante o período de 01-abril-14 à 11-junho-14, conforme processo nº. 23079. 013183/14-29

O Pró-Reitor de Pessoal PR-4, no uso de suas atribuições delegadas pelo Reitor da Universidade Federal do Rio de Janeiro, através da Portaria nº 4766 de 15 de Julho de 2011, publicada no Diário Oficial da União nº 136 de 18/07/2011, resolve:

Nº 2.986 - Dispensar, GISELA MARIA DELLAMORA ORTIZ, Matrícula Siape nº 0361235, Professor do Magistério Superior, da Função Gratificada de Chefe do Departamento de Médicamentos/FF, do(a) Faculdade de Farmácia, FG-1, processo nº 23079.014460/20-14.

Nº 2.987 - Nomear de acordo com o artigo 9°, inciso II da Lei n° 8.112, de 11/12/90, GISELA MARIA DELLAMORA ORTIZ, Matrícula Siape nº 0361235, Professor do Magistério Superior, para o Cargo de Direção de Diretor da Faculdade de Farmácia FF/CCS, do(a) Faculdadede Farmácia, CD-4, processo nº 23079.014460/14-11.

ROBERTO ANTONIO GAMBINE MOREIRA

COMERCIALIZAÇÃO PROIBIDA POR TERCEIROS

Este documento pode ser verificado no endereço eletrônico http://www.in.gov.br/autenticidade.html, pelo código 00022014032700064

Documento assinado digitalmente conforme MP nº 2.200-2 de 24/08/2001, que institui a Infraestrutura de Chaves Públicas Brasileira - ICP-Brasil.

UNIVERSIDADE FEDERAL RURAL DA AMAZÔNIA

PORTARIAS DE 25 DE MARÇO DE 2014

O Reitor da Universidade Federal Rural da Amazônia, no uso de suas atribuições conferidas pelo Decreto Presidencial, publicado no DOU nº 147 - A, página 3, seção 2, de 01/08/2013, Edição Extra, resolve:

Nº 394 - Art. 1º- Rescindir por término, a partir de 15 de maio de 2013, o contrato de prestação de serviços de BRUNO CABRAL SOARES, lotado no campus de Paragominas, matrícula SIAPE nº 1944127, Professor Temporário, que trata a Lei nº 8.745/93.

Nº 395 - Art. 1º- Rescindir por término, a partir de 24 de maio de 2013, o contrato de prestação de serviços de LUIZ CLAUDIO DA CUNHA MARQUES, lotado no Instituto de Ciências Agrárias - ICA, matrícula SIAPE nº 1945461, Professor Temporário, que trata a Lei nº 8.745/93.

Nº 396 - Art. 1º- Rescindir por término, a partir de 11 de junho de 2013, o contrato de prestação de serviços de JOSENILSON ADNEI OLIVEIRA MARINHO, lotado no Instituto de Ciberespacial- ICBE, matrícula SIAPE nº 1948988, Professor Temporário, que trata a Lei nº 8.745/93.

SUEO NUMAZAWA

PORTARIAS DE 26 DE MARÇO DE 2014

O Vice-Reitor da UNIVERSIDADE FEDERAL RURAL DA AMAZÔNIA, no uso de suas atribuições conferidas pela Portaria nº 2.221 de 07/08/2013, publicada no DOU de 08/08/2013, página 36, seção 2, e considerando o que dispõe no Decreto nº 1.387 de 07/02/1995, alterado pelo Decreto nº 2.349, de 15/10/97, Portaria/MEC nº 403 de 23/04/2009 e a Subdelegação de competência que lhe concede as Portarias/MEC nº 404 de 23/04/2009 e nº 441 de 25/04/2012 e tendo em vista o que consta no Processo nº 23084.005746/2014-36, resolve:

Nº 401 - Art. 1º - Autorizar o afastamento do país do Magnífico Reitor SUEO NUMAZAWA, matrícula nº 388496, no período de 30/03 a 07/04/2014, com objetivo de formalização de assinatura de Acordo de Cooperação entre a Universidade Federal Rural da Amazônia (UFRA) e a Tokyo University of Agriculture e participação no cerimonial de Conferência de abertura da Faculdade de NODAI, em Tóquio.

Art. 2º - Afastamento com ônus para esta Universidade, em conformidade com o inciso I do art. 1º do Decreto nº 91.800/95.

O Vice-Reitor da UNIVERSIDADE FEDERAL RURAL DA AMAZÔNIA, no uso de suas atribuições conferidas pela Portaria nº 2.221 de 07/08/2013, publicada no DOU de 08/08/2013, página 36, seção 2, e considerando o que dispõe no Decreto nº 1.387 de 07/02/1995, alterado pelo Decreto nº 2.349, de 15/10/97, Portaria/MEC nº 403 de 23/04/2009 e a Subdelegação de competência que lhe concede as Portarias/MEC nº 404 de 23/04/2009 e nº 441 de 25/04/2012 e tendo em vista o que consta no Processo nº 23084.005745/2014-91, resolve:

Nº 402 - Art. 1º - Autorizar o afastamento do país do Assessor de Assuntos Internacionais/Professor ADRIANO MARLISON LEÃO DE SOUSA, matrícula nº 1492568, no período de 30/03 a 07/04/2014, para acompanhar o Magnífico Reitor Professor Sueo Numazawa, com objetivo de formalização de assinatura de Acordo de Cooperação entre a Universidade Federal Rural da Amazônia (UFRA) e a Tokyo University of Agriculture e participação no cerimonial de Conferência de abertura da Faculdade de NODAI, em Tóquio.

Art. 2º - Afastamento com ônus para esta Universidade, em conformidade com o inciso I do art. 1º do Decreto nº 91.800/95.

PAULO DE JESUS SANTOS
Em exercício

UNIVERSIDADE FEDERAL RURAL DO SEMI-ÁRIDO

PORTARIAS DE 26 DE MARÇO DE 2014

O Reitor da Universidade Federal Rural do Semi-Árido, no uso de suas atribuições conferidas pelo Decreto de 14 de junho de 2012, publicado no Diário Oficial da União de 15 de junho de 2012, tendo em vista o que consta do Decreto nº 7.485, publicado no DOU de 19 de maio de 2011, considerando o que determina o art. 28, inciso V, do Estatuto da UFERSA, resolve:

Nº 315 - Nomear, em caráter efetivo, para o Quadro de Pessoal desta Instituição, com lotação no Campus de Mossoró, nos termos do art. 9º, inciso I, da Lei nº 8.112/90, publicada no D.O.U. de 12/12/1990, Gabriela Salami, classificada em 2º lugar, no Concurso Público de Provas e Títulos, homologado pelo Edital nº 36/2013, de 31/07/2013, publicado no Diário Oficial da União de 07/08/2013, para exercer o cargo de Professor de Magistério Superior, Classe A, Denominação conforme o § 2º do art. 1º da Lei nº 12.772/2012, alterado pela Lei n° 12.863/2013, Nível 1, em regime de Dedicação Exclusiva em vaga decorrente da vacância em virtude de pedido de exoneração de Maísa Santos Joaquim, através da Portaria UFERSA/GAB nº 307/2014, publicada no D.O.U. de 21 de março de 2014, código nº 0920522.

Nº 316 - Nomear, em caráter efetivo, para o Quadro de Pessoal desta Instituição, com lotação no Campus de Mossoró, nos termos do art. 9º, inciso I, da Lei nº 8.112/90, publicada no D.O.U. de 12/12/1990, Raquel Pedrosa Bezerra, classificada em 2º lugar, no Concurso Público de Provas e Títulos, homologado pelo Edital nº 09/2014, de 05/02/2014, publicado no Diário Oficial da União de 06/02/2014, para exercer o cargo de Professor de Magistério Superior, Classe A, Denominação conforme o § 2º do art. 1º da Lei nº 12.772/2012, alterado pela Lei n° 12.863/2013, Nível 1, em regime de Dedicação Exclusiva, em vaga decorrente da vacância em virtude de posse em outro cargo inacumulável de Maria Valderez Ponte Rocha, através da Portaria UFERSA/GAB nº 767/2011, publicada no D.O.U. de 29 de agosto de 2011, código nº 0307167.

A posse das servidoras ora nomeadas ocorrerá no prazo de 30 (trinta) dias, contados da publicação destes atos no D.O.U.

JOSÉ DE ARIMATEA DE MATOS

UNIVERSIDADE FEDERAL DE SANTA MARIA

DESPACHO DO REITOR
Em 26 de março de 2014

O REITOR DA UNIVERSIDADE FEDERAL DE SANTA MARIA pela Portaria MEC n. 188, de 06/03/1995, publicada no Diário Oficial de 08/03/1995, AUTORIZA o Afastamento do País do seguinte servidor:

MARLISE LADVOCAT BARTHOLOMEI, PROFESSOR DO MAGISTÉRIO SUPERIOR do DEPTO. DE BIOLOGIA - BLG, de 19 de maio de 2014à03 de junho de 2014 para participar de Missão de Trabalho Programa CAPES/NSF Coordenador do Projeto Sandro Santos, em Washington/Estados Unidos Com ônus limitado. (Processo Nº 002681/2014)

PAULO AFONSO BURMANN

UNIVERSIDADE FEDERAL DE SÃO PAULO

PORTARIAS DE 25 DE MARÇO DE 2014

A Reitora da Universidade Federal de São Paulo, no uso de suas atribuições legais e estatutárias, resolve:

Nº 903 - Exonerar o servidor NORBERTO SILVA LOBO, Matrícula SIAPE nº 1139003, do cargo de Assessor da Chefia de Gabinete, a partir de 25/03/2014 (CD-04).

Nº 904 - Designar o servidor NORBERTO SILVA LOBO, Matrícula SIAPE nº 1139003, para exercer o cargo de Diretor do Departamento de Desenvolvimento de Pessoas da Secretaria de Gestão com Pessoas, a partir de 26/03/2014 (CD-04).

SORAYA SOUBHI SMAILI

UNIVERSIDADE FEDERAL DE UBERLÂNDIA
PRÓ-REITORIA DE RECURSOS HUMANOS

PORTARIAS DE 26 DE MARÇO DE 2014

A PRÓ-REITORA DE RECURSOS HUMANOS DA UNIVERSIDADE FEDERAL DE UBERLÂNDIA, no uso da competência que lhe foi delegada pela Portaria R Nº. 2.108, de 21 de dezembro de 2012, publicada no Diário Oficial da União de 27 de dezembro de 2012, e CONSIDERANDO os termos do Artigo 9º, Inciso I, combinado com o Artigo 10º, da Lei nº 8.112, de 11 de dezembro de 1990, em conformidade com a Lei nº. 11.091, de 12 de janeiro de 2005, alterada pela Lei nº. 11.233, de 22 de dezembro de 2005 e o que dispõe o Decreto nº. 7.232, de 19 de julho de 2010, publicado no Diário Oficial da União de 20 de julho de 2010, resolve:

Nº 523 - Nomear, sob o Regime Jurídico da Lei nº. 8.112/90, o(a)(s) candidato(a)(s) abaixo relacionado(a)(s), habilitado(a)(s) em Concurso Público, objeto do Edital nº 43, de 21 de março de 2013, publicado no DOU de 25 de março de 2013, homologado por meio do Edital nº 136, de 11 de setembro de 2013, publicado no DOU de 16 de setembro de 2013, para o cargo de AUXILIAR EM ADMINISTRAÇÃO, Nível de Classificação C, Nível de Capacitação I, Padrão de Vencimento 01, em regime de trabalho de 40 horas semanais, com exercício na cidade de Uberlândia-MG, na(s) vaga(s) abaixo especificada(s):

Clas.	Candidato	Código vaga	Decorrência
23	Maria Isabel Cândida Rodrigues	0323666	Vacância
24	Xenia Guimarães de Barros	0319548	Aposentadoria
26	Maria Eunice de Sousa Silva	0322497	Aposentadoria
27	Eliete Rufina de Castro	0323348	Aposentadoria
28	Cleber Eurípedes Cunha	0319501	Aposentadoria
29	Camilla Ketellen Silva Gaspar	0323491	Vacância
30	Alexandre Batista Silva	0319789	Vacância
31	Lorena Alves de Oliveira	0262116	Vacância
32	Alan Borges Silva	0448013	Vacância
33	Aline Alves Ramos	0319490	Aposentadoria

Nº 524 - Nomear, sob o Regime Jurídico da Lei nº. 8.112/90, o(a)(s) candidato(a)(s) abaixo relacionado(a)(s), habilitado(a)(s) em Concurso Público, objeto do Edital nº 43, de 21 de março de 2013, publicado no DOU de 25 de março de 2013, homologado por meio do Edital nº 136, de 11 de setembro de 2013, publicado no DOU de 16 de setembro de 2013, em vagas destinadas a pessoas com deficiência, para o cargo de AUXILIAR EM ADMINISTRAÇÃO, Nível de Classificação C, Nível de Capacitação I, Padrão de Vencimento 01, em regime de trabalho de 40 horas semanais, com exercício na cidade de Uberlândia-MG, na(s) vaga(s) abaixo especificada(s):

Clas.	Candidato	Código vaga	Decorrência
3	Vanessa Ester de Oliveira	0328182	Vacância

Nº 525 - Nomear, sob o Regime Jurídico da Lei nº. 8.112/90, o(a)(s) candidato(a)(s) abaixo relacionado(a)(s), habilitado(a)(s) em Concurso Público, objeto do Edital nº 43, de 21 de março de 2013, publicado no DOU de 25 de março de 2013, homologado por meio do Edital nº 136, de 11 de setembro de 2013, publicado no DOU de 16 de setembro de 2013, para o cargo de TÉCNICO EM ELETROMECÂNICA, Nível de Classificação D, Nível de Capacitação I, Padrão de Vencimento 01, em regime de trabalho de 40 horas semanais, com exercício na cidade de Uberlândia-MG, na(s) vaga(s) abaixo especificada(s):

Clas.	Candidato	Código vaga	Decorrência
4	Talles Rosa Dantas	0271260	Redistribuição MEC(Tr)

Nº 526 - Nomear, sob o Regime Jurídico da Lei nº. 8.112/90, o(a)(s) candidato(a)(s) abaixo relacionado(a)(s), habilitado(a)(s) em Concurso Público, objeto do Edital nº 133, de 11 de outubro de 2013, publicado no DOU de 16 de outubro de 2013, homologado por meio do Edital nº 19, de 17 de janeiro de 2014, publicado no DOU de 21 de janeiro de 2014, para o cargo de TÉCNICO EM RESTAURAÇÃO, Nível de Classificação D, Nível de Capacitação I, Padrão de Vencimento 01, em regime de trabalho de 40 horas semanais, com exercício na cidade de Uberlândia-MG, na(s) vaga(s) abaixo especificada(s):

Clas.	Candidato	Código vaga	Decorrência
2	Carolina Pimentel Ferraro	0871514	Redistribuição MEC(Tr)

Nº 527 - Nomear, sob o Regime Jurídico da Lei nº. 8.112/90, o(a)(s) candidato(a)(s) abaixo relacionado(a)(s), habilitado(a)(s) em Concurso Público, objeto do Edital nº 14, de 12 de março de 2012, publicado no DOU de 15 de março de 2012, homologado por meio do Edital nº 104, de 04 de julho de 2012, publicado no DOU de 06 de julho de 2012, para o cargo de TÉCNICO DE LABORATÓRIO/INFORMÁTICA, Nível de Classificação D, Nível de Capacitação I, Padrão de Vencimento 01, em regime de trabalho de 40 horas semanais, com exercício no Campus de Monte Carmelo, na cidade de Monte Carmelo-MG, na(s) vaga(s) abaixo especificada(s):

Clas.	Candidato	Código vaga	Decorrência
4	Valdeir Francisco Oliveira Filho	0903631	Redistribuição MEC

Nº 528 - Nomear, sob o Regime Jurídico da Lei nº. 8.112/90, o(a)(s) candidato(a)(s) abaixo relacionado(a)(s), habilitado(a)(s) em Concurso Público, objeto do Edital nº 14, de 12 de março de 2012, publicado no DOU de 15 de março de 2012, homologado por meio do Edital nº 104, de 04 de julho de 2012, publicado no DOU de 06 de julho de 2012, para o cargo de TÉCNICO DE LABORATÓRIO/INFORMÁTICA, Nível de Classificação D, Nível de Capacitação I, Padrão de Vencimento 01, em regime de trabalho de 40 horas semanais, com exercício na cidade de Uberlândia-MG, na(s) vaga(s) abaixo especificada(s):

Clas.	Candidato	Código vaga	Decorrência
5	Fabrício Lisboa Franco	0903657	Redistribuição MEC

Nº 529 - Nomear, sob o Regime Jurídico da Lei nº. 8112/90, o(a)(s) candidato(a)(s) abaixo relacionado(a)(s), habilitado(a)(s) em Concurso Público objeto do Edital nº 14, de 12 de março de 2012, publicado no DOU de 15 de março de 2012, homologado por meio do Edital nº. 104, de 04 de julho de 2012, publicado no DOU de 06 de julho de 2012, para o cargo de TÉCNICO DE LABORATÓRIO/ALIMENTOS, Nível de Classificação D, Nível de Capacitação I, Padrão de Vencimento 01, em regime de trabalho de 40 horas semanais, com exercício no Campus Patos de Minas, na cidade de Patos de Minas-MG, na(s) vaga(s) abaixo especificada(s):

Clas.	Candidato	Código vaga	Decorrência
3	Deusa Helena Gonçalves Machado	0903664	Redistribuição MEC

Nº 530 - Nomear, sob o Regime Jurídico da Lei nº. 8.112/90, o(a)(s) candidato(a)(s) abaixo relacionado(a)(s), habilitado(a)(s) em Concurso Público, objeto do Edital nº 43, de 21 de março de 2013, publicado no DOU de 25 de março de 2013, homologado por meio do Edital nº 136, de 11 de setembro de 2013, publicado no DOU de 16 de setembro de 2013, para o cargo de TÉCNICO DE LABORATÓRIO/FÍSICA, Nível de Classificação D, Nível de Capacitação I, Padrão de Vencimento 01, em regime de trabalho de 40 horas semanais, com exercício no Campus Patos de Minas, na cidade de Patos de Minas-MG, na(s) vaga(s) abaixo especificada(s):

Clas.	Candidato	Código vaga	Decorrência
2	Vilmondes Ribeiro Silva	0869217	Redistribuição MEC(Tr)

Nº 531 - Nomear, sob o Regime Jurídico da Lei nº. 8112/90, o(a)(s) candidato(a)(s) abaixo relacionado(a)(s), habilitado(a)(s) em Concurso Público objeto do Edital nº 90, 08 de outubro de 2012, publicado no DOU de 16/10/2012, homologado por meio do Edital nº. 18, de 08 de fevereiro de 2013, publicado no DOU de 14 de fevereiro de 2013, para o cargo de TÉCNICO DE LABORATÓRIO/ÁREA DE LEVANTAMENTO GEODÉSICOS, Nível de Classificação D, Nível de Capacitação I, Padrão de Vencimento 01, em regime de trabalho de 40 horas semanais, com exercício no Campus de Monte Carmelo, na cidade de Monte Carmelo-MG, na(s) vaga(s) abaixo especificada(s):

Clas.	Candidato	Código vaga	Decorrência
2	Januário Chirieleison Fernandes	0965777	Redistribuição MEC

EXEMPLAR DE ASSINANTE DA IMPRENSA NACIONAL

Nº 532 - Nomear, sob o Regime Jurídico da Lei nº. 8112/90, o(a)(s) candidato(a)(s) abaixo relacionado(a)(s), habilitado(a)(s) em Concurso Público objeto do Edital nº 2, de 25 de fevereiro de 2013, publicado no DOU de 26 de fevereiro de 2013, homologado por meio do Edital nº. 4, de 04 de junho de 2013, publicado no DOU de 05 de junho de 2013, para o cargo de TÉCNICO DE LABORATÓRIO-ÁREAS: ALIMENTOS, MICROBIOLOGIA, BIOLOGIA, Nível de Classificação D, Nível de Capacitação I, Padrão de Vencimento 01, em regime de trabalho de 40 horas semanais, com exercício no Campus de Monte Carmelo, na cidade de Monte Carmelo-MG, na(s) vaga(s) abaixo especificada(s):

Clas.	Candidato	Código vaga	Decorrência
2	Loyane Bertagnolli Coutinho	0903667	Redistribuição MEC

Nº 533 - Nomear, sob o Regime Jurídico da Lei nº. 8.112/90, o(a)(s) candidato(a)(s) abaixo relacionado(a)(s), habilitado(a)(s) em Concurso Público, objeto do Edital nº 14, de 12 de março de 2012, publicado no DOU de 15 de março de 2012, homologado por meio do Edital nº 104, de 04 de julho de 2012, publicado no DOU de 06 de julho de 2012, para o cargo de ANALISTA DE TECNOLOGIA DA INFORMAÇÃO, Nível de Classificação E, Nível de Capacitação I, Padrão de Vencimento 01, em regime de trabalho de 40 horas semanais, com exercício na cidade de Uberlândia-MG, na(s) vaga(s) abaixo especificada(s):

Clas.	Candidato	Código vaga	Decorrência
15	Renato Borges Lemes	0900296	Redistribuição MEC(Tr)

Nº 534 - Nomear, sob o Regime Jurídico da Lei nº. 8.112/90, o(a)(s) candidato(a)(s) abaixo relacionado(a)(s), habilitado(a)(s) em Concurso Público, objeto do Edital nº 14, de 12 de março de 2012, publicado no DOU de 15 de março de 2012, homologado por meio do Edital nº 104, de 04 de julho de 2012, publicado no DOU de 06 de julho de 2012, para o cargo de ANALISTA DE TECNOLOGIA DA INFORMAÇÃO, Nível de Classificação E, Nível de Capacitação I, Padrão de Vencimento 01, em regime de trabalho de 40 horas semanais, com exercício no Campus de Monte Carmelo, na cidade de Monte Carmelo-MG, na(s) vaga(s) abaixo especificada(s):

Clas.	Candidato	Código vaga	Decorrência
16	Fabiano Silvério Ribeiro Alves	0900413	Redistribuição MEC

Art.1º - A posse do(a)(s) nomeado(a)(s) ocorrerá no prazo de 30 (trinta) dias, contados a partir da data de publicação desta portaria no Diário Oficial da União, conforme § 1º, do Artigo 13 da lei nº. 8.112, de 11 de dezembro de 1990. São requisitos básicos para investidura no cargo público os dispostos nos incisos I a VI e § 1º do Artigo 5º da mesma lei. Art.2º - Esta portaria entra em vigor na data de sua publicação.

MARLENE MARINS DE CAMARGOS BORGES

UNIVERSIDADE TECNOLÓGICA FEDERAL DO PARANÁ

PORTARIA Nº 450, DE 20 DE MARÇO DE 2014

O REITOR DA UNIVERSIDADE TECNOLÓGICA FEDERAL DO PARANÁ, considerando o Decreto datado de 04 de julho de 2012, publicado no D.O.U. de 05 subsequente; considerando o contido no Processo nº 23064.000965/2014-67, resolve:

I - Conceder aposentadoria, com proventos integrais ao tempo de contribuição, a TEREZINHA DA SILVA ALVES PEREIRA, matrícula SIAPE nº 698355, ocupante do cargo efetivo de Professor de Ensino Básico, Técnico e Tecnológico, Classe "DIII", Nível 4, em regime de trabalho de Dedicação Exclusiva, pertencente ao Quadro Permanente da UTFPR, Câmpus Curitiba, tendo em vista o contido no artigo 6º da Emenda Constitucional nº 41 de 19.12.2003, c/c o artigo 186, inciso III, alínea "b", da Lei nº 8112, de 11.12.1990, acrescido de 17% (dezessete por cento) de Adicional por Tempo de Serviço, de acordo com o artigo 244 da mesma Lei, e da Retribuição por Titulação Especialização, de que trata a Lei nº 12.772/2012;

II - Declarar vago o cargo supramencionado.

CARLOS EDUARDO CANTARELLI

PORTARIA Nº 476, DE 25 DE MARÇO DE 2014

O REITOR DA UNIVERSIDADE TECNOLÓGICA FEDERAL DO PARANÁ, considerando o Decreto datado de 04 de julho de 2012, publicado no D.O.U. de 05 subsequente; considerando o Decreto nº 7.232, de 19.07.2010, publicado no DOU de 20.07.2010; considerando a Portaria MEC nº 110, de 07.02.2014, publicada no DOU de 10 subsequente, resolve:

Nomear, em caráter efetivo, de acordo com os artigos 9º e 10 da Lei nº 8.112, de 11 de dezembro de 1990, para o cargo de Assistente em Administração, Nível de Classificação "D", Nível de Capacitação "I", Padrão de Vencimento "1", FABRICIO GOMES DOLENGA, habilitado em concurso público, homologado através do Edital nº 91/2013, publicado no D.O.U. de 06.01.2014, para o Câmpus Curitiba, na vaga nº 0291618, oriunda da aposentadoria de Ana Maria Paes Santos.

CARLOS EDUARDO CANTARELLI

PORTARIA Nº 477, DE 25 DE MARÇO DE 2014

O REITOR DA UNIVERSIDADE TECNOLÓGICA FEDERAL DO PARANÁ, considerando o Decreto datado de 04 de julho de 2012, publicado no D.O.U. de 05 subsequente; considerando o Decreto nº 7.232, de 19.07.2010, publicado no DOU de 20.07.2010; considerando a Portaria MEC nº 110, de 07.02.2014, publicada no DOU de 10 subsequente, resolve:

Nomear, em caráter efetivo, de acordo com os artigos 9º e 10 da Lei nº 8.112, de 11 de dezembro de 1990, para o cargo de Assistente em Administração, Nível de Classificação "D", Nível de Capacitação "I", Padrão de Vencimento "1", AILTON DA SILVA JUNIOR, habilitado em concurso público, homologado através do Edital nº 91/2013, publicado no D.O.U. de 06.01.2014, para o Câmpus Curitiba, na vaga nº 0291656, oriunda da aposentadoria de Evany Gomes Lima.

CARLOS EDUARDO CANTARELLI

PORTARIA Nº 478, DE 25 DE MARÇO DE 2014

O REITOR DA UNIVERSIDADE TECNOLÓGICA FEDERAL DO PARANÁ, considerando o Decreto datado de 04 de julho de 2012, publicado no D.O.U. de 05 subsequente; considerando o Decreto nº 7.232, de 19.07.2010, publicado no DOU de 20.07.2010; considerando a Portaria MEC nº 110, de 07.02.2014, publicada no DOU de 10 subsequente, resolve:

Nomear, em caráter efetivo, de acordo com os artigos 9º e 10 da Lei nº 8.112, de 11 de dezembro de 1990, para o cargo de Assistente em Administração, Nível de Classificação "D", Nível de Capacitação "I", Padrão de Vencimento "1", ROSIANE DA SILVA VIEIRA PARADELAS MARTINEZ LOPES, habilitada em concurso público, homologado através do Edital nº 91/2013, publicado no D.O.U. de 06.01.2014, para o Câmpus Curitiba, na vaga nº 0291507, oriunda da aposentadoria de Suely Muller Nithack Marques.

CARLOS EDUARDO CANTARELLI

PORTARIA Nº 479, DE 25 DE MARÇO DE 2014

O REITOR DA UNIVERSIDADE TECNOLÓGICA FEDERAL DO PARANÁ, considerando o Decreto datado de 04 de julho de 2012, publicado no D.O.U. de 05 subsequente; considerando o Decreto nº 7.232, de 19.07.2010, publicado no DOU de 20.07.2010; considerando a Portaria MEC nº 110, de 07.02.2014, publicada no DOU de 10 subsequente, resolve:

Nomear, em caráter efetivo, de acordo com os artigos 9º e 10 da Lei nº 8.112, de 11 de dezembro de 1990, para o cargo de Assistente em Administração, Nível de Classificação "D", Nível de Capacitação "I", Padrão de Vencimento "1", MARILIA ALARCON GUIDOLIN, habilitada em concurso público, homologado através do Edital nº 91/2013, publicado no D.O.U. de 06.01.2014, para o Câmpus Curitiba, na vaga nº 0291528, oriunda da aposentadoria de Maria Alaete Donola Ferreira.

CARLOS EDUARDO CANTARELLI

PORTARIA Nº 480, DE 25 DE MARÇO DE 2014

O REITOR DA UNIVERSIDADE TECNOLÓGICA FEDERAL DO PARANÁ, considerando o Decreto datado de 04 de julho de 2012, publicado no D.O.U. de 05 subsequente; considerando o contido no Decreto nº 7.485, de 18.05.2011, publicado no DOU de 19 subsequente; considerando a Portaria/MEC nº 103, de 19.02.2013, publicada no DOU de 21 subsequente, resolve:

Nomear, em caráter efetivo, de acordo com os artigos 9º e 10 da Lei nº 8.112, de 11 de dezembro de 1990, para o cargo de Professor do Magistério Superior, na denominação Adjunto A, Classe A, Nível 1, em regime de trabalho de Dedicação Exclusiva, MARIA DA PURIFICAÇÃO TEIXEIRA, habilitada em concurso público, homologado através do Edital nº 7/2014, publicado no D.O.U. de 12.02.2014, para o Câmpus Pato Branco, na vaga nº 0923835, criada pelo art. 1º, inciso I, da Lei nº 12.677, de 25 de junho de 2012, publicada no D.O.U. de 26 subsequente.

CARLOS EDUARDO CANTARELLI

PORTARIA Nº 484, DE 26 DE MARÇO DE 2014

O REITOR DA UNIVERSIDADE TECNOLÓGICA FEDERAL DO PARANÁ, considerando o Decreto datado de 04 de julho de 2012, publicado no D.O.U. de 05 subsequente; considerando o contido no Decreto nº 7.485, de 18.05.2011, publicado no DOU de 19 subsequente; considerando a Portaria/MEC nº 1.181, de 19.09.2012, publicada no DOU de 20 subsequente, resolve:

Nomear, em caráter efetivo, de acordo com os artigos 9º e 10 da Lei nº 8.112, de 11 de dezembro de 1990, para o cargo de Professor do Magistério Superior, na denominação Adjunto A, Classe A, Nível 1, em regime de trabalho de Dedicação Exclusiva, LETÍCIA LEMOS GRITTI, habilitada em concurso público, homologado através do Edital nº 16/2014, publicado no D.O.U. de 14.03.2014, para o Câmpus Pato Branco, na vaga nº 0919928, criada pelo art. 1º, inciso I, da Lei nº 12.677, de 25 de junho de 2012, publicada no D.O.U. de 26 subsequente.

CARLOS EDUARDO CANTARELLI

PORTARIA Nº 485, DE 26 DE MARÇO DE 2014

O REITOR DA UNIVERSIDADE TECNOLÓGICA FEDERAL DO PARANÁ, considerando o Decreto datado de 04 de julho de 2012, publicado no D.O.U. de 05 subsequente; considerando o contido no Decreto nº 7.485, de 18.05.2011, publicado no DOU de 19 subsequente; considerando a Portaria/MEC nº 1.181, de 19.09.2012, publicada no DOU de 20 subsequente, resolve:

Nomear, em caráter efetivo, de acordo com os artigos 9º e 10 da Lei nº 8.112, de 11 de dezembro de 1990, para o cargo de Professor do Magistério Superior, na denominação Assistente A, Classe A, Nível 1, em regime de trabalho de Dedicação Exclusiva, JONATAS POLICARPO AMÉRICO, habilitado em concurso público, homologado através do Edital nº 15/2014, publicado no D.O.U. de 14.03.2014, para o Câmpus Pato Branco, na vaga nº 0919913, criada pelo art. 1º, inciso I, da Lei nº 12.677, de 25 de junho de 2012, publicada no D.O.U. de 26 subsequente.

CARLOS EDUARDO CANTARELLI

PORTARIA Nº 489, DE 26 DE MARÇO DE 2014

O REITOR DA UNIVERSIDADE TECNOLÓGICA FEDERAL DO PARANÁ, considerando o Decreto datado de 04 de julho de 2012, publicado no D.O.U. de 05 subsequente; considerando o contido no Decreto nº 7.485, de 18.05.2011, publicado no DOU de 19 subsequente; considerando a Portaria/MEC nº 1.181, de 19.09.2012, publicada no DOU de 20 subsequente, resolve:

Nomear, em caráter efetivo, de acordo com os artigos 9º e 10 da Lei nº 8.112, de 11 de dezembro de 1990, para o cargo de Professor do Magistério Superior, na denominação Adjunto A, Classe A, Nível 1, em regime de trabalho de Dedicação Exclusiva, MARIESE RIBAS STANKIEWICZ, habilitada em concurso público, homologado através do Edital nº 16/2014, publicado no D.O.U. de 14.03.2014, para o Câmpus Pato Branco, na vaga nº 0919929, criada pelo art. 1º, inciso I, da Lei nº 12.677, de 25 de junho de 2012, publicada no D.O.U. de 26 subsequente.

CARLOS EDUARDO CANTARELLI

DESPACHOS DO REITOR

O Reitor da UNIVERSIDADE TECNOLÓGICA FEDERAL DO PARANÁ, no uso da competência que lhe foi subdelegada pela Portaria n° 404, de 23.04.2009, AUTORIZA o afastamento do país de:

ALEXANDRE REIS GRAEML, Professor de Ensino Básico, Técnico e Tecnológico, no período de 30.03.2014 a 12.04.2014 para participar de "Maestria en Engenieria de Producción con Énfasis en Sistemas de Producción", na cidade de Asunción, Paraguay, com ônus limitado (Processo n° 23064.001284/2014-16);

ALICE ATSUKO MATSUDA, e MARIA DE LOURDES ROSSI REMENCHE, Professoras do Magistério Superior, no período de 05.04.2014 a 19.04.2014 para participar, apresentando trabalho, no "IV Congresso Ibero Americano de Politica e Administração da Educação e no VII Congresso Luso-Brasileiro de Politica e Administração da Educação", nas cidades de Coimbra e Porto, Portugal, com ônus limitado (Processo n° 23064.001181/2014-56 e 23064.001215/2014-11);

CAROLINA FERNANDES DA SILVA MANDAJI, Professor do Magistério Superior, no período de 09.04.2014 a 18.04.2014 para participar, apresentando trabalho, no "I SIACOM - 1º Seminário Ibero Americano de Estudos e Pesquisas em Comunicação e Moda e do II CONFIBERCOM - 2º Congresso Mundial de Comunicação Ibero Americana, na cidade de Braga, Portugal, com ônus limitado (Processo n° 23064.000869/2014-19);

LUIZ ALBERTO PILATTI, Professor de Ensino Básico, Técnico e Tecnológico, no período de 05.04.2014 a 17.04.2014 para participar de Missão Internacional Espanha e França: Visitas a Parque Tecnológico e Centros de Transferência de Tecnologia, nas cidades de Málaga, Belfort, Troyes e Compiegne, Espanha e França, com ônus (Processo n° 23064.001787/2014-91);

MARIA DE LOURDES ROSSI REMENCHE, Professor do Magistério Superior, no período de 05.04.2014 a 19.04.2014 para participar, apresentando trabalho, de Matemática Aplicada à Engenharia na Universidade Politécnica de Tlaxcala, na cidade de Tlaxcala, México, com ônus limitado (Processo n° 23064.007602/2013-71).

O Reitor da UNIVERSIDADE TECNOLÓGICA FEDERAL DO PARANÁ, no uso da competência que lhe foi subdelegada pela Portaria n° 404, de 23.04.2009, AUTORIZA o afastamento do país de:

LAIS CRISTINA LICHESKI, e TATIANA DE TROTTA, Professoras de Ensino Básico, Técnico e Tecnológico, no período de 18.04.2014 a 27.04.2014 para participar, apresentando trabalho, no VII WCCA - VII Congresso Mundial de Comunicação e Artes 2014 e Visitas a Universidades e Ilustradores, na cidade de Vila Real, Lisboa, e Évora, Portugal, com ônus limitado (Processo n° 23064.001524/2014-82 e 23064.001525/2014-27);

JOAO LUIZ REBELATTO, no período de 02.05.2014 a 10.05.2014, e de RICHARD DEMO SOUZA, no período de 03.05.2014 a 10.05.2014, Professores do Magistério Superior, para participar, apresentando trabalho, no "ICASSP 2014 - International Conference on Acoustics, Speech and Signal Processing", na cidade de Florença, Itália, com ônus CNPq (Processo n° 23064.001609/2014-61, e 23064.001588/2014-83);

MARCIO MATIASSI CANTARIN, Professor do Magistério Superior, no período de 14.04.2014 a 02.05.2014 para participar, apresentando trabalho, no IV Congresso Internacional em Estudos Culturais e de Conferência Isolada, na cidade de Aveiro e Porto, Portugal, com ônus (Processo n° 23064.001311/2014-51).

CARLOS EDUARDO CANTARELLI

COMERCIALIZAÇÃO PROIBIDA POR TERCEIROS

UNIVERSIDADE FEDERAL DO SUL E SUDESTE DO PARÁ

PORTARIA Nº 93, DE 25 DE MARÇO DE 2014

O REITOR PRO TEMPORE DA UNIVERSIDADE FEDERAL SUL E SUDESTE DO PARÁ, no uso de suas atribuições legais e estatutárias, resolve:

Nomear, em caráter efetivo, ADERSON DAVID PIRES DE LIMA, habilitado em Concurso Público de Provas e Títulos, realizado pela Universidade Federal do Sul e Sudeste do Pará, de acordo com os artigos 9º, I e 10 da Lei nº. 8.112/90, homologado pelo Edital nº 12, de 19.03.2014, publicado no Diário Oficial da União em 20.03.2014, para o cargo de Professor do Magistério Superior, Classe A, com a denominação de Assistente A, Nível 1, conforme o artigo 8º da Lei n° 12.772/2012, com alteração dada pela Lei 12.863/2013, para o Quadro Permanente de Pessoal da Universidade Federal do Sul e Sudeste do Pará, em Regime de Dedicação Exclusiva, com lotação no Instituto de Geociências e Engenharias, código de vaga 924903.

MAURÍLIO DE ABREU MONTEIRO

Ministério da Fazenda

GABINETE DO MINISTRO

PORTARIA Nº 85, DE 26 DE MARÇO DE 2014

O MINISTRO DE ESTADO DA FAZENDA, no uso de suas atribuições e tendo em vista o disposto no art. 93 da Lei nº 8.112, de 11 de dezembro de 1990, com a redação dada pelo art. 22 da Lei nº 8.270, de 17 de dezembro de 1991, resolve efetivar a seguinte requisição:

Servidor: Mauro Sérgio Bogéa Soares
Cargo: Auditor-Fiscal da Receita Federal do Brasil
Matrícula no SIAPE: 0091973
Do: Ministério da Fazenda
Para: Presidência da República
Cargo a ser ocupado: Diretor do Departamento de Ampliação de Mercados da Secretaria da Micro e Pequena Empresa, código DAS 101.5
Amparo legal: art. 93 da Lei nº 8.112/90, art. 2º da Lei nº 9.007, de 17 de março de 1995, e art. 2º do Decreto nº 4.050, de 12 de dezembro de 2001
Responsabilidade do ônus: Órgão Cedente
Processo nº: 10168.000193/2014-53

Art. 1º - Esta Portaria entra em vigor na data da sua publicação.

GUIDO MANTEGA

PORTARIA Nº 86, DE 26 DE MARÇO DE 2014

O MINISTRO DE ESTADO DA FAZENDA, no uso da atribuição que lhe confere o art. 87, parágrafo único, inciso IV, da Constituição Federal, de conformidade com o disposto no art. 1º, inciso I, do Decreto nº 3.035, de 27 de abril de 1999, com fundamento no art. 132, incisos IV e XIII, este combinado com o art. 117, inciso IX, da Lei nº 8.112, de 11 de dezembro de 1990, e tendo em vista o que consta do Processo Administrativo Disciplinar nº 17276.000046/2009-38, resolve:

DEMITIR MARCOS CEZAR DE SOUZA, Agente Administrativo, matrícula SIAPE nº 1175116, pela prática de ato de improbidade administrativa e por valer-se do cargo para lograr proveito pessoal ou de outrem, em detrimento da dignidade da função pública, com restrição de retorno ao serviço público federal, nos moldes do art. 137, parágrafo único, do mesmo diploma legal.

GUIDO MANTEGA

PORTARIA Nº 87, DE 26 DE MARÇO DE 2014

O MINISTRO DE ESTADO DA FAZENDA, no uso da atribuição que lhe confere o art. 87, parágrafo único, inciso IV, da Constituição Federal, de conformidade com o disposto no art. 1º, inciso I, do Decreto nº 3.035, de 27 de abril de 1999, com fundamento no art. 132, incisos IV e XIII, este combinado com o art. 117, inciso IX, todos da Lei nº 8.112, de 11 de dezembro de 1990, e tendo em vista o que consta do Processo Administrativo Disciplinar nº 15375.000740/2012-15, resolve:

DEMITIR DAVID RAIMUNDO DOS SANTOS, Técnico em Contabilidade, Matrícula SIAPE nº 0117044, por ato de improbidade administrativa e por valer-se do cargo para lograr proveito pessoal ou de outrem, em detrimento da dignidade da função pública, com restrição de retorno ao serviço público federal, nos termos do art. 137, parágrafo único, da Lei nº 8.112, de 1990.

GUIDO MANTEGA

PORTARIA Nº 88, DE 26 DE MARÇO DE 2014

O MINISTRO DE ESTADO DA FAZENDA, no uso da atribuição que lhe confere o art. 87, parágrafo único, inciso IV, da Constituição Federal, de conformidade com o disposto no art. 1º, inciso I, do Decreto nº 3.035, de 27 de abril de 1999, com fundamento no art. 132, inciso IV, da Lei nº 8.112, de 11 de dezembro de 1990, e tendo em vista o que consta do Processo Administrativo Disciplinar nº 10768.002299/2011-80, resolve:

DEMITIR PAULO JOSÉ GONÇALVES MATTOSO, então ocupante do cargo de Auditor Fiscal da Receita Federal do Brasil, Matrícula SIAPE nº 0910352, por ato de improbidade administrativa, com restrição de retorno ao serviço público federal, nos termos do art. 137, parágrafo único, da Lei nº 8.112, de 1990, sendo que os efeitos práticos da presente penalidade disciplinar deverão ser conhecidos automaticamente em caso de eventual reintegração administrativa ou judicial do servidor no Processo Administrativo Disciplinar nº 35000.000626/2005-13, que resultou na sua demissão anterior, conforme Portaria MF nº 507, de 14 de outubro de 2010, publicada no Diário Oficial da União de 18 de outubro de 2010, Seção 2, página 28.

GUIDO MANTEGA

DESPACHO DO MINISTRO
Em 25 de março de 2014

O MINISTRO DE ESTADO DA FAZENDA, no uso da competência prevista no art. 2º do Decreto nº 1.387, de 07 de Fevereiro de 1995, com nova redação dada pelo Decreto nº 3.025, de 12 de abril de 1999, autoriza o afastamento do País de CARLOS MÁRCIO BICALHO COZENDEY, Secretário de Assuntos Internacionais, e de FERNANDO MEIRELLES DE AZEVEDO PIMENTEL, Subsecretário para Instituições Econômico-Financeiras e Cooperação Internacional da Secretaria de Assuntos Internacionais, no período de 07 a 15 de abril de 2014, inclusive trânsito, com ônus, na forma do disposto no inciso IV do art. 1º do Decreto nº 1.387, de 07 de fevereiro de 1995, a fim de participarem das Reuniões de Primavera do FMI e Banco Mundial, que se realizarão na cidade de Washington-DC, Estados Unidos da América (Processo n° 12120.000041/2014-22).

GUIDO MANTEGA

RETIFICAÇÕES

Na Portaria GMF nº 259, de 25 de março de 2014, publicada no Diário Oficial da União de 26 de março de 2014, Seção 2, página 47, que trata sobre a nomeação de TALES ARAGÃO CAMPELO, onde se lê: "...SIAPE Nº 1096784: " leia-se: "... SIAPE Nº 1096764 ."

Na Portaria CGMF Nº 238, de 19.03.2014, publicada na página 40 da Seção 2 do Diário Oficial da União de 20.03.2014, referente à cessão do empregado GILBERTO MAGALHÃES OCCHI, onde se lê: "resolve efetivar por 1 (um) ano a seguinte cessão:", leia-se: " Considerando os termos do Decreto Presidencial de 14 de março de 2014, resolve efetivar por 1 (um) ano, a partir de 17 de março de 2014, a seguinte cessão:"

SECRETARIA EXECUTIVA
SUBSECRETARIA DE PLANEJAMENTO, ORÇAMENTO E ADMINISTRAÇÃO
SUPERINTENDÊNCIA DE ADMINISTRAÇÃO NO AMAPÁ

PORTARIAS DE 26 DE MARÇO DE 2014

O SUPERINTENDENTE DE ADMINISTRAÇÃO DO MINISTÉRIO DA FAZENDA NO ESTADO DO AMAPÁ, no uso de suas atribuições que lhe conferem os Artigos 66, Incisos §3º e 88 da Portaria nº 81/MF de 27 de março de 2012, publicada no Diário Oficial da União nº 63,de 30 de março de 2012 e competência subdelegada pela Portaria/SPOA/MF nº 464, de 24 de setembro de 2013, publicada no Diário Oficial da União nº 187, de 26 de setembro de 2013, e tendo em vista o que consta., resolve:

Nº 224 Art. I - Art. I - Conceder Aposentadoria Voluntaria ao servidor JOAQUIM MOREIRA DA SILVA SOBRINHO, CPF. nº 107.420.262-72, matricula SIAPE nº 1012740, no cargo de Agente de Portaria, Classe "S", Padrão "III", pertencente ao Quadro de Pessoal do Extinto Território Federal do Amapá, com proventos integrais, embasada no fundamento legal do artigo 3º, incisos I, II e III e Parágrafo Único da EC. 47/05, (Processo nº 16439.000682/2014-54), código aposentação 047001.

Nº 225 Art. I - Art. I - Conceder Aposentadoria Voluntária ao servidor RAIMUNDO PELAES PANTOJA, CPF. nº 069.023.162-87, matricula SIAPE nº 1019378, no cargo de Datilografo, Classe "S", Padrão "III", pertencente ao Quadro de Pessoal do Extinto Território Federal do Amapá, com proventos integrais, embasada no fundamento legal do artigo 3º, incisos I, II e III e Parágrafo Único da EC. 47/05, (Processo nº 16439.000698/2014-67), código aposentação 047001.

O SUPERINTENDENTE DE ADMINISTRAÇÃO DO MINISTÉRIO DA FAZENDA NO AMAPÁ, no uso de suas atribuições que lhe conferem os artigos 66, § 3º e 88, inciso IX da Portaria nº 81/MF de 27 de Março de 2012, publicada no Diário Oficial nº 63, de 30 de março de 2012 e competência subdelegada pela Portaria/SPOA/MF nº 986, de 11 de novembro de 2009, publicada no Diário Oficial da União nº 216, de 12 de novembro de 2009.

Nº 230-Conceder pensão civil judicial vitalícia a Iranildo Pinheiro Uchôa (1/1), mediante Decisão prolatada no processo nº 0005880-29-2014.4.01.3100 da 1ª Vara Federal-Juizado Especial Federal Cível, Seção Judiciária do Estado do Amapá, com fundamento nos artigos 215 e 217, inciso I, alínea "c", da Lei n. nº 8.112/90, assegurado pelo artigo 40, § 7º, inciso I, da Constituição Federal e demais alterações dada pela Emenda Constitucional n. º 41/2003 e pelo artigo 2º, inciso I, da Lei 10.887/2004, na condição de companheiro da ex-servidora Orgeni Jucá Leite Franco, matrícula SIAPE nº 1013553, ocupante do cargo de Assistente Jurídico, Classe "S", Padrão "CAT", do Quadro de Pessoal Inativo do Governo do Extinto Território Federal do Amapá, com vigência a partir de 27 de maio de 2013, data do óbito da ex-servidora, porém os efeitos financeiros vigoram a partir do mês de março de 2014, conforme Decisão Judicial, tendo em vista o que consta no processo administrativo nº 16439.000664/2014-72

AFONSO MARIA DE SOUZA ÁVILA

SUPERINTENDÊNCIA DE ADMINISTRAÇÃO NO RIO GRANDE DO SUL

PORTARIA Nº 63, DE 25 DE MARÇO DE 2014

O SUPERINTENDENTE DE ADMINISTRAÇÃO DO MINISTÉRIO DA FAZENDA NO ESTADO DO RIO GRANDE DO SUL, no uso das atribuições regimentais que lhe são conferidas pelo artigo 88, inciso IX, da Portaria nº 81, do Sr. Ministro de Estado da Fazenda, de 27 de março de 2012, publicada no DOU de 30 seguinte, resolve:

Conceder pensão vitalícia à SANDRA CORDEIRO SILVEIRA (viúva), correspondente à cota integral, relativa ao ex-servidor aposentado SILVIO JOSÉ ANDRIOTTI SILVEIRA, Auditor Fiscal da Receita Federal do Brasil, Classe S, Padrão IV, a partir de 26/12/2013, data do óbito, de acordo com o artigo 217, item I, alínea "a" da Lei nº 8.112/90 c/c Art. 40, § 7° da CF/88, com redação dada pela EC nº 41/2003, regulamentada pelo Art. 2° da Lei nº 10.887/2004. (Códigos 3103994 e 3175022) (Processo nº 35239.000010/2014-40).

AGENOR CARDOSO VIEIRA NETO

PROCURADORIA-GERAL DA FAZENDA NACIONAL

PORTARIA Nº 215, DE 25 DE MARÇO DE 2014

A Procuradora-Geral da Fazenda Nacional, no uso da atribuição conferida pelo art. 14 do Decreto nº 89.309, de 18 de janeiro de 1984, resolve:

Delegar competência ao Procurador da Fazenda Nacional PAULO GERMANO MOREIRA NEVES DA ROCHA para, nos termos do art. 5º do Decreto nº 89.309, de 18 de janeiro de 1984, representar a União na assembleia geral ordinária da Companhia de Engenharia Ambiental e Recursos Hídricos da Bahia - CERB, a ser realizada no dia 24 de abril corrente, podendo, para esse fim, praticar todos os atos necessários, na forma da legislação em vigor.

ADRIANA QUEIROZ DE CARVALHO

BANCO DO BRASIL S/A

DESPACHOS DO VICE-PRESIDENTE
Em 26 de março de 2014

O VICE-PRESIDENTE DO BANCO DO BRASIL, no uso da competência subdelegada pela Resolução nº 93, de 13.11.2009 do Presidente do Banco do Brasil, prevista na Portaria MF nº 530, de 11.11.2009, alterada pela Portaria MF nº 1, de 07.01.2010 e conforme art. 2º do Decreto nº 1.387, de 07 de fevereiro de 1995, autoriza o afastamento do País de LEONARDO SILVA DE LOYOLA REIS, Gerente Geral, no período de 29 de março a 03 de abril de 2014, inclusive trânsito, com ônus, na forma do disposto no inciso IV do art. 1º do citado Decreto, a fim de participar de reuniões com investidores estrangeiros, em Paris (França) e em Londres (Inglaterra). As despesas com passagens aéreas, hospedagens e locomoção serão a cargo do Banco Depositário do Programa de ADR.

IVAN DE SOUZA MONTEIRO

O VICE-PRESIDENTE DO BANCO DO BRASIL, no uso da competência subdelegada pela Resolução nº 93, de 13.11.2009 do Presidente do Banco do Brasil, prevista na Portaria MF nº 530, de 11.11.2009, alterada pela Portaria MF nº 1, de 07.01.2010 e conforme art. 2º do Decreto nº 1.387, de 07 de fevereiro de 1995, autoriza o afastamento do País de ANTÔNIO MAURÍCIO MAURANO, Vice-Presidente, no período de 30 de março a 01 de abril de 2014, inclusive trânsito, com ônus, na forma do disposto no inciso IV do art. 1º do citado Decreto, a fim de participar da reunião mensal do Diretório do Banco Patagônia e encontro com o Presidente daquela instituição, em Buenos Aires, Argentina. As despesas com passagens aéreas, hospedagens, alimentação e locomoção serão a cargo do Banco Patagônia.

WALTER MALIENI JUNIOR

O VICE-PRESIDENTE DO BANCO DO BRASIL, no uso da competência subdelegada pela Resolução nº 93, de 13.11.2009 do Presidente do Banco do Brasil, prevista na Portaria MF nº 530, de 11.11.2009, alterada pela Portaria MF nº 1, de 07.01.2010 e conforme art. 2º do Decreto nº 1.387, de 07 de fevereiro de 1995, autoriza o afastamento do País de RICARDO JOSÉ DA SILVA FONTES, Assessor Empresarial Master, no período de 30 de março a 03 de abril de 2014, inclusive trânsito, com ônus, na forma do disposto no inciso

EXEMPLAR DE ASSINANTE DA IMPRENSA NACIONAL

IV do art. 1º do citado Decreto, a fim de participar do Fórum de Investimentos Financeiros focado para o segmento de Private Banking - "BlackRock Latam & Iberia Investment Forum", a ser realizado em Nova Iorque, Estados Unidos da América. As despesas com passagens aéreas e hospedagens serão a cargo da BlackRock.

O VICE-PRESIDENTE DO BANCO DO BRASIL, no uso da competência subdelegada pela Resolução nº 93, de 13.11.2009 do Presidente do Banco do Brasil, prevista na Portaria MF nº 530, de 11.11.2009, alterada pela Portaria MF nº 1, de 07.01.2010 e conforme art. 2º do Decreto nº 1.387, de 07 de fevereiro de 1995, autoriza o afastamento do País de MARCELO DE SOUZA SOBREIRA, Gerente de Divisão e MARIANA MARCOLIN PERINGER, Assessora Empresarial, no período de 08 a 25 de abril de 2014, inclusive trânsito, com ônus, na forma do disposto no inciso IV do art. 1º do citado Decreto, a fim de participar de visitas a investidores institucionais, em Nova Iorque, Estados Unidos da América. As despesas com passagens aéreas, hospedagens e locomoção serão a cargo dos promotores do evento.

O VICE-PRESIDENTE DO BANCO DO BRASIL, no uso da competência subdelegada pela Resolução nº 93, de 13.11.2009 do Presidente do Banco do Brasil, prevista na Portaria MF nº 530, de 11.11.2009, alterada pela Portaria MF nº 1, de 07.01.2010 e conforme art. 2º do Decreto nº 1.387, de 07 de fevereiro de 1995, autoriza o afastamento do País de SANDRO KOHLER MARCONDES, Diretor e BERNARDO DE AZEVEDO SILVA ROTHE, Gerente Executivo, no período de 14 a 25 de abril de 2014, inclusive trânsito, com ônus, na forma do disposto no inciso IV do art. 1º do citado Decreto, a fim de participar de reuniões com clientes e investidores institucionais (Roadshow) referentes à Oferta Pública de Ações da Empresa Oi S/A, em Nova Iorque, Estados Unidos da América. As despesas com passagens aéreas, hospedagens e locomoção serão a cargo da Oi.

O VICE-PRESIDENTE DO BANCO DO BRASIL, no uso da competência subdelegada pela Resolução nº 93, de 13.11.2009 do Presidente do Banco do Brasil, prevista na Portaria MF nº 530, de 11.11.2009, alterada pela Portaria MF nº 1, de 07.01.2010 e conforme art. 2º do Decreto nº 1.387, de 07 de fevereiro de 1995, autoriza o afastamento do País de ROGÉRIO MAGNO PANCA, Gerente Geral, no período de 30 de março a 01 de abril de 2014, inclusive trânsito, com ônus, na forma do disposto no inciso IV do art. 1º do citado Decreto, a fim de participar da reunião mensal do Diretório do Banco Patagônia e encontro com o Presidente daquela instituição, em Buenos Aires, Argentina. As despesas com passagens aéreas, hospedagens, alimentação e locomoção serão a cargo do Banco Patagônia.

ANTÔNIO MAURÍCIO MAURANO

BANCO CENTRAL DO BRASIL

RETIFICAÇÃO

No Despacho do Presidente do Banco Central do Brasil, publicado no Diário Oficial da União de 20 de março de 2014, seção 2, página 43, que trata da autorização para afastamento do País do servidor THIAGO SAID VIEIRA, onde se lê: "... no período de 26 de março a 12 de abril de 2014...", leia-se: "... no período de 25 de março a 12 de abril de 2014...".

DEPARTAMENTO DE GESTÃO DE PESSOAS

PORTARIAS DE 26 DE MARÇO DE 2014

A Chefe do DEPARTAMENTO DE GESTÃO DE PESSOAS DO BANCO CENTRAL DO BRASIL, no uso da competência que lhe confere o artigo 51, inciso I, do Regimento Interno, aprovado pela Portaria nº 29.971, de 4 de março de 2005, e alterações posteriores, resolve:

N° 80.536 - Conceder a SAMALA SILVA SANTOS pensão civil por morte, a partir de 12 de janeiro de 2014, como beneficiária do instituidor Sr. JORGE ALEXANDRE DA ROCHA PARANHOS, matrícula 5.123.840-3, ocupante do cargo de Analista, Classe B, Padrão II, do Quadro de Pessoal desta Autarquia, com fundamento no art. 40, § 7º da Constituição Federal, com a redação dada pela Emenda Constitucional nº 41, de 19 de dezembro de 2003, combinado com os arts. 215, 216, § 2º e 217, inciso II, alínea "a", todos da Lei nº 8.112, de 11 de dezembro de 1990, e no art. 2º, inciso I, da Lei nº 10.887, de 18 de junho de 2004, tendo em vista o que consta do processo nº 1401593741;

N° 80.537 - Conceder a LUAN MAGNUM RODRIGUES DA SILVA SANTOS pensão civil por morte, a partir de 12 de janeiro de 2014, como beneficiário do instituidor Sr. JORGE ALEXANDRE DA ROCHA PARANHOS, matrícula 5.123.840-3, ocupante do cargo de Analista, Classe B, Padrão II, do Quadro de Pessoal desta Autarquia, com fundamento no art. 40, § 7º da Constituição Federal, com a redação dada pela Emenda Constitucional nº 41, de 19 de dezembro de 2003, combinado com os arts. 215, 216, § 2º e 217, inciso II, alínea "a", todos da Lei nº 8.112, de 11 de dezembro de 1990, e no art. 2º, inciso I, da Lei nº 10.887, de 18 de junho de 2004, tendo em vista o que consta do processo nº 1401593741.

NILVANETE FERREIRA DA COSTA

DEPARTAMENTO DE SEGURANÇA

PORTARIA Nº 80.540, DE 26 DE MARÇO DE 2014

O Chefe do Departamento de Segurança do Banco Central do Brasil, no uso da competência que lhe confere o art. 22, inciso IV, do Regimento Interno, aprovado pela Portaria BCB nº 29.971, publicada no Diário Oficial da União de 10/03/2005, e alterações posteriores resolve:

Dispensar o servidor GABRIEL BAESSO DE ALCANTARA, matrícula 3.542.321-8, a partir de 17/03/2013, da função comissionada de Supervisor Operacional II, sigla FST-2, que exerce na Gerência Regional de Segurança em Curitiba (DESEG/GEOPE/GSCUR).

GONTRON MAGALHÃES JUNIOR

DIRETORIA DE FISCALIZAÇÃO
DEPARTAMENTO DE SUPERVISÃO DE CONDUTA

PORTARIA Nº 80.534, DE 26 DE MARÇO DE 2014

A Chefe do DEPARTAMENTO DE SUPERVISÃO DE CONDUTA do BANCO CENTRAL DO BRASIL, no uso da atribuição que lhe confere o artigo 22, inciso IV, alínea "a", do Regimento Interno do Banco Central, anexo à Portaria BCB nº 29.971, de 4 de março de 2005, resolve:

Art. 1º Designar a servidora MARIA EMILIA MORETTI, matrícula nº 6.843.184-8, para exercer em caráter de interinidade no período de 26 de março a 24 de abril de 2014, a função comissionada de Chefe de Subunidade, sigla FDT-1, no Departamento de Supervisão de Conduta (Decon/Gesup/Dsup1).

ANDRÉIA LAIS DE MELO SILVA VARGAS

DIRETORIA DE ORGANIZAÇÃO DO SISTEMA FINANCEIRO E CONTROLE DE OPERAÇÕES DO CRÉDITO RURAL
DEPARTAMENTO DE LIQUIDAÇÕES EXTRAJUDICIAIS

PORTARIA Nº 80.532, DE 25 DE MARÇO DE 2014

O Chefe do DEPARTAMENTO DE LIQUIDAÇÕES EXTRAJUDICIAIS do BANCO CENTRAL DO BRASIL, no uso da competência que lhe confere o artigo 22, inciso IV, do Regimento Interno, aprovado pela Portaria BCB 29.971, publicada no Diário Oficial da União, de 10.03.05, com alterações posteriores, resolve:

Designar a servidora CRISTINA DANIA SILVA MARQUES, mat. 2.191.374-9, para exercer interinamente, pelo prazo de 90 dias, a função comissionada de Coordenador, sigla FDO-1, no Deliq/GTBSB/Corep-1, no período de 27/3/2014 a 24/6/2014.

Esta portaria entra em vigor na data de sua publicação.

JOSÉ REYNALDO DE ALMEIDA FURLANI

SECRETARIA DA RECEITA FEDERAL DO BRASIL

PORTARIA Nº 830, DE 25 DE MARÇO DE 2014

O SECRETÁRIO-ADJUNTO DA RECEITA FEDERAL DO BRASIL, no uso da competência que lhe foi subdelegada pela Portaria nº 268, de 6 de março de 2012, do Secretário da Receita Federal do Brasil, resolve:

Nomear ANDRE FELIPE CAMARA SALVI, Auditor-Fiscal da Receita Federal do Brasil, matrícula Siapecad nº 7849, para exercer o cargo em comissão de Gerente de Planejamento, Organização e Gestão - Gpog/1 da Coordenação-Geral de Planejamento, Organização e Avaliação Institucional Secretaria da Receita Federal do Brasil, Código DAS-101.2.

LUIZ FERNANDO TEIXEIRA NUNES

PORTARIAS DE 26 DE MARÇO DE 2014

O SECRETÁRIO-ADJUNTO DA RECEITA FEDERAL DO BRASIL, no uso da competência que lhe foi subdelegada pela Portaria nº 268, de 6 de março de 2012, do Secretário da Receita Federal do Brasil, resolve:

Nº 832- Dispensar, a partir de 21/02/2014, LIVIA CARVALHO DO ROSARIO, Auditor-Fiscal da Receita Federal do Brasil, matrícula Siapecad nº 1291181, de Função Gratificada da Coordenação-Geral de Tributação da Secretaria da Receita Federal do Brasil, Código FG-1, em virtude de remoção.

Nº 833 -Dispensar, a partir de 21/02/2014, LIVIA CARVALHO DO ROSARIO, Auditor-Fiscal da Receita Federal do Brasil, matrícula Siapecad nº 1291181, do encargo de Substituto Eventual do Chefe da Divisão de Contribuições Sociais sobre a Receita e a Importação da Coordenação-Geral de Tributação da Secretaria da Receita Federal do Brasil, Código DAS-101.2.

O SECRETÁRIO-ADJUNTO DA RECEITA FEDERAL DO BRASIL, no uso da competência que lhe foi subdelegada pela Portaria RFB nº 268, de 6 de março de 2012, e tendo em vista as atribuições que lhe confere o inciso IV do art. 281 do Regimento Interno da Secretaria da Receita Federal do Brasil, aprovado pela Portaria MF nº 203, de 14 de maio de 2012, resolve:

Nº 834- Transferir GILBERTO YOSHIHARO MORI, Auditor-Fiscal da Receita Federal do Brasil, matrícula Siapecad nº 10966, do mandato de julgador na Segunda Turma para a Quarta Turma da Delegacia da Receita Federal do Brasil de Julgamento em Campo Grande (MS), mantendo o mesmo período de mandato até 31 de dezembro de 2014, conforme designado pela Portaria RFB nº 3836, de 31/12/2011, publicada no DOU de 02/01/2012.

Nº 835- Dispensar GILBERTO YOSHIHARO MORI, Auditor-Fiscal da Receita Federal do Brasil, matrícula Siapecad nº 10966, do encargo de Substituto Eventual do Presidente da Segunda Turma da Delegacia da Receita Federal do Brasil de Julgamento em Campo Grande (MS).

Nº 836 -Transferir ELIZETE INÁCIA FERREIRA DE ALMEIDA MELLO, Auditor-Fiscal da Receita Federal do Brasil, matrícula Siapecad nº 877190, do mandato de julgador na Quarta Turma para a Segunda Turma da Delegacia da Receita Federal do Brasil de Julgamento em Campo Grande (MS), mantendo o mesmo período de mandato até 31 de dezembro de 2015, conforme designado pela Portaria RFB nº 2633, de 28/12/2012, publicada no DOU de 02/01/2013.

Nº 837- Exonerar, a pedido, ELIZETE INÁCIA FERREIRA DE ALMEIDA MELLO, Auditor-Fiscal da Receita Federal do Brasil, matrícula Siapecad nº 877190, do cargo em comissão de Presidente da Quarta Turma da Delegacia da Receita Federal do Brasil de Julgamento em Campo Grande (MS), código DAS-101.2.

Nº 838- Nomear GILBERTO YOSHIHARO MORI, Auditor-Fiscal da Receita Federal do Brasil, matrícula Siapecad nº 10966, para exercer o cargo em comissão de Presidente da Quarta Turma da Delegacia da Receita Federal do Brasil de Julgamento em Campo Grande (MS), código DAS-101.2.

Nº 839- Designar PAULO CESAR FERNANDES DE AGUIAR, Auditor-Fiscal da Receita Federal do Brasil, matrícula Siapecad nº 65478, para exercer o encargo de Substituto Eventual do Presidente da Segunda Turma da Delegacia da Receita Federal do Brasil de Julgamento em Campo Grande (MS).

LUIZ FERNANDO TEIXEIRA NUNES

DESPACHOS DO SECRETÁRIO
Em 25 de março de 2014

O SECRETÁRIO DA RECEITA FEDERAL DO BRASIL, no uso da competência prevista no art. 2º do Decreto nº 1.387, de 7 de fevereiro de 1995, que lhe foi delegada na Portaria GMF nº 530, de 11 de novembro de 2009, autoriza o afastamento do País, na forma do disposto no inciso V do art. 1º do citado Decreto, com ônus limitado, em gozo de licença capacitação, da Auditora-Fiscal da Receita Federal do Brasil, ELIANA MARIA PIETSCH, no período de 28 de abril a 30 de maio de 2014, para participar do curso "General English Standard 20", promovido pela "Embassy English", a ser realizado em Londres, Inglaterra. As despesas decorrentes do afastamento serão custeadas pelo servidor. (Processo nº 11080.735938/2012-60)

O SECRETÁRIO DA RECEITA FEDERAL DO BRASIL, no uso da competência prevista no art. 2º do Decreto nº 1.387, de 7 de fevereiro de 1995, que lhe foi delegada na Portaria GMF nº 530, de 11 de novembro de 2009, autoriza o afastamento do País, na forma do disposto no inciso V do art. 1º do citado Decreto, com ônus limitado, em gozo de licença capacitação, do Auditor-Fiscal da Receita Federal do Brasil, GERALDO ANTONIO GALAZZI, no período de 21 de abril a 11 de julho de 2014, para participar do curso "General English", promovido pela "Colorado State University", a ser realizado em Fort Collins, Estados Unidos da América. As despesas decorrentes do afastamento serão custeadas pelo servidor. (Processo nº 11897.720008/2014-79)

O SECRETÁRIO DA RECEITA FEDERAL DO BRASIL, no uso da competência prevista no art. 2º do Decreto nº 1.387, de 7 de fevereiro de 1995, que lhe foi delegada na Portaria GMF nº 530, de 11 de novembro de 2009, autoriza o afastamento do País, na forma do disposto no inciso V do art. 1º do citado Decreto, com ônus limitado, em gozo de licença capacitação, do Analista Tributário da Receita Federal do Brasil, SAMIR MOKDISSE, no período de 07 de abril a 20 de junho de 2014, para participar do curso "General English", promovido pela "Callan School", a ser realizado em Londres, Inglaterra. As despesas decorrentes do afastamento serão custeadas pelo servidor. (Processo nº 10909.722824/2013-97)

CARLOS ALBERTO FREITAS BARRETO

DOCUMENTO PROTEGIDO POR DIREITOS AUTORAIS

SUBSECRETARIA DE GESTÃO CORPORATIVA
COORDENAÇÃO-GERAL DE GESTÃO DE PESSOAS

PORTARIAS DE 26 DE MARÇO DE 2014

O COORDENADOR-GERAL DE GESTÃO DE PESSOAS DA SECRETARIA DA RECEITA FEDERAL DO BRASIL, no uso da competência que lhe foi subdelegada pela Portaria RFB nº 4338, de 9 de setembro de 2005, publicada no DOU de 12 de setembro de 2005, e tendo em vista a Portaria RFB nº 4071, de 2 de maio de 2007, resolve:

Nº 206 - Dispensar TATIANA CRISTINA GOMEZ HJORT, Auditor-Fiscal da Receita Federal do Brasil, matrícula Siapecad nº 1572174, de Função Gratificada da Coordenação-Geral de Gestão de Pessoas da Secretaria da Receita Federal do Brasil, Código FG-3.

Nº 207 - Designar SIRLENE SANTANA SALES, Agente Administrativo, matrícula Siapecad nº 28292, para exercer Função Gratificada da Coordenação-Geral de Gestão de Pessoas da Secretaria da Receita Federal do Brasil, Código FG-3.

FRANCISCO LESSA RIBEIRO JUNIOR

SUPERINTENDÊNCIA REGIONAL DA 1ª REGIÃO FISCAL DELEGACIA DA RECEITA FEDERAL DO BRASIL EM CUIABÁ

PORTARIA Nº 59, DE 24 DE MARÇO DE 2014

A Delegada da Receita Federal do Brasil de Cuiabá-MT, no uso das atribuições que lhe são conferidas pelos artigos 302 e 314 do Regimento Interno da Secretaria da Receita Federal do Brasil, aprovado pela Portaria MF n.º 203, de 14 de maio de 2012, publicada no DOU de 17/05/2012, resolve:

Art. 1.º - Delegar competência à servidora LARISSA INFANTINO MENEZES LEITE, Analista Tributário da Receita Federal do Brasil, matrícula SIAPECAD nº 01877426, para a prática dos seguintes atos, enquanto em exercício no Centro de Atendimento ao Contribuinte - CAC desta Delegacia:

a) efetuar alterações, de ofício, no Sistema de Cadastro Nacional da Pessoa Jurídica - CNPJ e no Sistema de Cadastro da Pessoa Física - CPF, conforme disposto no Sistema Integrado de Atendimento ao Contribuinte - SISCAC, aprovado pela Portaria SRF/MF n.º 1.095, de 06/07/2000;

b) expedir Certidão Conjunta de Regularidade de Débitos relativos a Tributos Federais e à Dívida Ativa da União e Certidão de Regularidade Fiscal de Imóvel Art. 2.º - Esta Portaria entra em vigor na data de sua publicação, convalidando os atos praticados pela servidora acima, no referido período.

Art. 2º - Esta Portaria entra em vigor na data de sua publicação

MARCELA MARIA LADISLAU DE MATOS

SUPERINTENDÊNCIA REGIONAL DA 2ª REGIÃO FISCAL

PORTARIAS DE 25 DE MARÇO DE 2014

O SUPERINTENDENTE DA RECEITA FEDERAL DO BRASIL NA 2ª REGIÃO FISCAL, no uso da competência que lhe foi subdelegada pelo inciso II do artigo 2º da Portaria RFB nº 4.338, de 09/09/2005, publicada no DOU de 12/09/2005, e tendo em vista a Portaria RFB nº 4.071, de 02/05/2007, publicada na edição extra do DOU de 02/05/2007, resolve:

Nº 149 - Dispensar MARCELA DE ASSIS TURCHETTO, ATRFB, matrícula SIAPECAD nº 01516516, da Função Gratificada de Chefe da Seção de Programação e Logística - SAPOL - da Delegacia da Receita Federal do Brasil em Macapá - AP, Código FG-1.

Nº 150 - Designar RUY RODRIGUES, ATRFB, matrícula SIAPECAD nº 00006068, para exercer a Função Gratificada de Chefe da Seção de Programação e Logística - SAPOL - da Delegacia da Receita Federal do Brasil em Macapá - AP, Código FG-1.

ESDRAS ESNARRIAGA JUNIOR

ALFÂNDEGA DA RECEITA FEDERAL DO BRASIL NO PORTO DE MANAUS

PORTARIA Nº 71, DE 25 DE MARÇO DE 2014

O INSPETOR-CHEFE DA ALFÂNDEGA DA RECEITA FEDERAL DO BRASIL NO PORTO DE MANAUS, no uso da subdelegação de competência que trata o Art. 3º, da Portaria RFB nº 4.338, de 09/09/2005, publicada no DOU de 12/09/2005, e considerando a Portaria RFB nº 4.071 de 02/05/2007, publicada na edição extra do DOU de 02/05/2007, resolve:

Designar a servidora MARIA IMACULADA RIBEIRO, AFRFB, matrícula SIAPECAD nº 01815814, para exercer a Função Gratificada de Chefe da Equipe Aduaneira- EAD-10- desta Alfândega, Código FG-1.

OSMAR FÉLIX DE CARVALHO

SUPERINTENDÊNCIA REGIONAL DA 3ª REGIÃO FISCAL DELEGACIA DA RECEITA FEDERAL DO BRASIL EM FORTALEZA

PORTARIA Nº 61, DE 24 DE MARÇO DE 2014

O DELEGADO DA RECEITA FEDERAL DO BRASIL EM FORTALEZA-CE, no uso das atribuições que lhe confere o art. 314 do Regimento Interno da Secretaria da Receita Federal do Brasil, aprovado pela Portaria do Ministro de Estado da Fazenda nº 203, de 14 de maio de 2012, publicada no DOU de 17 de maio de 2012, e considerando o disposto nos artigos 11 e 12, do Decreto-lei nº 200, de 25 de fevereiro de 1967, regulamentado pelo Decreto nº 83.937, de 06 de setembro de 1979, combinado com os artigos 11 a 17 da Lei nº 9.784, de 29 de janeiro de 1999, resolve:

Art. 1º Delegar competência à servidora ERCÍLIA LEITÃO BERNARDO, Auditor-Fiscal da Receita Federal do Brasil, matrícula Siapecad nº 821725, para praticar atos regimentais e demais atribuições inerentes ao cargo de Delegado da Receita Federal do Brasil em Fortaleza-Ce, código DAS-101.3, no período de 26 a 28 de março de 2014 em virtude de ausência simultânea do titular e do substituto.

Art. 2º Em todos os atos praticados, em função da competência ora delegada, deverão ser mencionados,após a respectiva assinatura, o número e a data desta Portaria.

JOÃO BATISTA BARROS DA SILVA FILHO

SUPERINTENDÊNCIA REGIONAL DA 4ª REGIÃO FISCAL

PORTARIA Nº 115, DE 24 DE MARÇO DE 2014

A SUPERINTENDENTE DA RECEITA FEDERAL DO BRASIL NA 4ª REGIÃO FISCAL, no uso da atribuição que lhe confere o inciso II do art. 2º da Portaria RFB nº 4.338, de 09.09.2005, publicada no DOU de 12.09.2005, e tendo em vista a Portaria RFB nº 4.071, de 02.05.2007, publicada na edição extra do DOU de 02.05.2007, resolve:

Designar MANOEL ALENCAR DOS SANTOS, Auditor-Fiscal da Receita Federal do Brasil, matrícula Siapecad n° 1292846, para exercer a Função Gratificada de Chefe da Seção de Orientação e Análise Tributária - Saort da Delegacia da Receita Federal do Brasil em Natal (RN), código FG-1.

RENATA MARIA GASPARINI

SUPERINTENDÊNCIA REGIONAL DA 7ª REGIÃO FISCAL

PORTARIA Nº 197, DE 25 DE MARÇO DE 2014

A SUPERINTENDENTE REGIONAL DA RECEITA FEDERAL DO BRASIL NA 7ª REGIÃO FISCAL, no uso das atribuições que lhe conferem os arts. 300 e 314 do Regimento Interno da Secretaria da Receita Federal do Brasil, aprovado pela Portaria MF nº 203, de 14 de maio de 2012, publicada no DOU de 17 de maio de 2012, tendo em vista o disposto no art. 22 da Instrução Normativa RFB nº 1.208, de 4 de novembro de 2011, e em cumprimento ao que determina o parágrafo único do art. 30 da Lei nº 8.987, de 13 de fevereiro de 1995, resolve:

Art. 1º Alterar o art. 3º da Portaria SRRF07 nº 629, de 5 de setembro de 2013, dispensando CLAUDIO LUIS VASCONCELOS BASTOS, matr. Siapecad nº 00018004, e designando MARCIO JARDIM DE REZENDE, matr. Siapecad nº 01131149, ambos Auditores-Fiscais da Receita Federal do Brasil, como representante da SRRF07 na comissão responsável pelo acompanhamento e fiscalização dos serviços públicos de movimentação e armazenagem de mercadorias no Porto Seco de Resende.

Art. 2º Esta Portaria entra em vigor na data de sua publicação no Diário Oficial da União.

ELIANA POLO PEREIRA

SUPERINTENDÊNCIA REGIONAL DA 8ª REGIÃO FISCAL DELEGACIA ESPECIAL DA RECEITA FEDERAL DO BRASIL DE ADMINISTRAÇÃO TRIBUTÁRIA EM SÃO PAULO

PORTARIAS DE 19 DE MARÇO DE 2014

A DELEGADA DA DELEGACIA ESPECIAL DA RECEITA FEDERAL DO BRASIL DE ADMINISTRAÇÃO TRIBUTÁRIA em São Paulo (SP), usando da competência que lhe foi subdelegada pela Portaria RFB nº 4.338, de 09 de setembro de 2005, publicada no DOU de 12 de setembro de 2005, convalidada pela Portaria RFB nº 4.071, de 02 de maio de 2007, publicada na edição extra do DOU de 02 de maio de 2007, resolve:

Nº 151 - Dispensar, a pedido, o servidor ANTONIO MARCOS GUIDOLIM SOLER, Analista-Tributário da Receita Federal do Brasil, SIAPECAD 00068655, SIAPE 1286782, da Função Gratificada de Assistente da Delegacia Especial da Receita Federal do Brasil de Administração Tributária em São Paulo (SP), código FG-1

Nº 152 - Designar o servidor HUDSON ALVES FERREIRA, Analista-Tributário da Receita Federal do Brasil, SIAPECAD 00065943, SIAPE 1264196, para exercer a Função Gratificada de Assistente, da Delegacia Especial da Receita Federal do Brasil de Administração Tributária em São Paulo (SP), código FG-1

REGINA COELI ALVES DE MELLO

SUPERINTENDÊNCIA REGIONAL DA 9ª REGIÃO FISCAL

PORTARIAS DE 25 DE MARÇO DE 2014

O SUPERINTENDENTE SUBSTITUTO DA RECEITA FEDERAL DO BRASIL DA 9ª REGIÃO FISCAL, no uso da competência que lhe foi subdelegada pela Portaria RFB nº 4.338, de 9 de setembro de 2005 e convalidada pela Portaria RFB nº 4.071, de 2 de maio de 2007, publicada no DOU - Edição Extra, de 2 de maio de 2007, resolve:

Nº 219 - DISPENSAR LENNON ONOFRE GARCIA MACHADO, ARFB-237003, matrícula SIAPECAD nº 1295721, da Função Gratificada de Chefe de Equipe de Atendimento ao Contribuinte - Eat1 da Delegacia da Receita Federal do Brasil em Blumenau/SC, código FG-2.

Nº 220 - DESIGNAR PAULA DA COSTA GUTIERREZ, ARFB-237003, matrícula SIAPECAD nº 1292098, para exercer a Função Gratificada de Chefe da Equipe de Atendimento ao Contribuinte - Eat1 da Delegacia da Receita Federal do Brasil em Blumenau/SC, código FG-2.

SÉRGIO GOMES NUNES

DELEGACIA DA RECEITA FEDERAL DO BRASIL EM MARINGÁ

PORTARIA Nº 20, DE 26 DE MARÇO DE 2014

O Delegado da Receita Federal do Brasil em Maringá-PR, no uso das atribuições que lhe confere o inciso VII do artigo 314 do Regimento Interno da Secretaria da Receita Federal do Brasil, aprovado pela Portaria MF n.º 203, de 14 de maio de 2012, publicado no DOU de 17 de maio de 2012 e suas alterações, resolve:

Art. 1.º DELEGAR COMPETÊNCIA à servidora MARINA KIOMI MIZOTE KAWAMOTO, Auditor-Fiscal da Receita Federal do Brasil, Matrícula SIAPECAD nº 836168, para no período de 01 a 04 de abril de 2014, praticar os atos de que trata o artigo 243 do Regimento Interno da Secretaria da Receita Federal do Brasil, tendo em vista o afastamento legal do titular e do substituto eventual da SACAT (Seção de Controle e Acompanhamento Tributário) desta Delegacia.

Art. 2.º Esta Portaria entra em vigor na data de sua publicação.

WAGNER LOPES DA SILVA

Ministério da Integração Nacional

DEPARTAMENTO NACIONAL DE OBRAS CONTRA AS SECAS
COORDENADORIA ESTADUAL NO CEARÁ

PORTARIA Nº 2, DE 24 DE MARÇO DE 2014

O COORDENADOR ESTADUAL DO DEPARTAMENTO NACIONAL DE OBRAS CONTRA AS SECAS NO RIO GRANDE DO NORTE, usando da competência que lhe foi delegada através da Portaria nº 402/DG/DA/CRH, de 30 de agosto de 2013, publicada no Boletim Administrativo, Edição Extra, de mesma data, resolve:

Art. 1º Aposentar, nos termos do Art. 40, § 1°, inciso III, alínea "a", da Constituição Federal de 1988, combinado com o Art. 3º da Emenda Constitucional nº 47/2005, a servidora MARIA DALVA FERREIRA LOPES, matrícula SIAPE nº 0737465, ocupante do cargo de Agente Administrativo, Código 481004, Classe S, Padrão NI-III, pertencente ao Quadro de Pessoal da Coordenadoria Estadual do DNOCS no Rio Grande do Norte. Processo nº 59411.000144/2014-81.

Art. 2º Declarar vago o referido cargo - código de vaga nº 474486.

Art. 3º Esta Portaria entra em vigor na data de sua publicação.

JOSE EDUARDO ALVES WANDERLEY

EXEMPLAR DE ASSINANTE DA IMPRENSA NACIONAL

Ministério da Justiça

GABINETE DO MINISTRO

PORTARIA Nº 570, DE 26 DE MARÇO DE 2014

O MINISTRO DE ESTADO DA JUSTIÇA, em cumprimento à sentença proferida pelo Juízo Federal da 2ª Vara de Joinville/SC, nos autos da Ação Civil Pública nº 2008.72.01.003516-8/SC e, adotando os fundamentos descritos na NOTA Nº 024/2014/CCJ/CGJUDI/CONJUR-MJ/CGU/AGU, resolve:

CASSAR A APOSENTADORIA de FABIANO BASTOS GARCIA TEIXEIRA, matrícula SIAPE nº 1504678, do cargo de Policial Rodoviário Federal do Quadro de Pessoal do Departamento de Polícia Rodoviária Federal do Ministério da Justiça.

JOSÉ EDUARDO CARDOZO

PORTARIA Nº 571, DE 26 DE MARÇO DE 2014

O MINISTRO DE ESTADO DA JUSTIÇA, em cumprimento ao acórdão proferido pela 1ª Seção do Superior Tribunal de Justiça, o qual determinou a reintegração do impetrante nos autos do Mandado de Segurança nº 18.804/DF, e acatando o disposto na NOTA Nº 022/2014/CCJ/CGJUDI/CONJUR-MJ/CGU/AGU, resolve:

I - Suspender a Portaria nº 609 do Ministério da Justiça, publicada no D.O.U. nº 75, de 18 de abril de 2012, Seção 2, que demitiu SILVIO DE OLIVEIRA SALAZAR, matrícula DPF nº 11.258, do cargo de Delegado de Polícia Federal.

II - Reintegrar SILVIO DE OLIVEIRA SALAZAR, matrícula DPF nº 11.258, no cargo de Delegado de Polícia Federal, ou outro cargo congênere em virtude de eventual reestruturação da carreira.

JOSÉ EDUARDO CARDOZO

PORTARIA Nº 5, DE 26 DE MARÇO DE 2014

O DIRETOR NACIONAL DO PRODOC BRA/08/021, no uso de atribuições legais conferidas pela Portaria MJ n.º 140 de 27 de janeiro de 2009, e com vistas a dar publicidade aos atos previstos no art. 21º e parágrafos da Portaria MRE nº 717, de 09 de dezembro de 2006, combinado com o art. 5° e parágrafos do Decreto 5.151, de 22 de julho de 2004. Considerando o Acordo de Cooperação Técnica Internacional firmado entre Ministério da Justiça e Programa das Nações Unidas para o Desenvolvimento (PNUD), por intermédio da Agência Brasileira de Cooperação do Ministério das Relações Exteriores, objeto do Processo nº MJ 08802.023291/2008-46, para realização do "BRA/08/021 - Cooperação para o intercâmbio internacional, desenvolvimento e ampliação das políticas de Justiça Transicional do Brasil", resolve:

Art. 1º. Instituir Comitê de Seleção de Consultores para as seguintes áreas do Plano de Trabalho do PRODOC BRA/08/021:

a) Vocabulário controlado 2014 - 01 vaga;

b) Pesquisador Museográfico 2014 - 02 vagas.

Art. 2º. Pela Comissão de Anistia, ficam designados para compor o Comitê de Seleção dos seguintes servidores:

I. João Alberto Tomacheski;

II. Mayara Nunes de Castro;

Art. 3º. Ficam designados para compor o Comitê de Seleção os seguintes membros externos:

I.Viviane Fecher - Ministério Público Federal - Grupo de Trabalho Memória e Verdade;

II. Simone Steigleder Botelho - Comitê de Acompanhamento da Sociedade Civil;

III. Cristina Timponi Cambiaghi - Secretaria Nacional de Justiça.

Art. 4º. Compete ao Comitê de Seleção:

I.Selecionar dentre os currículos recebidos e conforme os critérios do edital, os que melhor perfil possuem para as funções;

II. Avaliar os trabalhos escritos dos candidatos selecionados na primeira fase da seleção;

III. Aplicar a prova oral;

IV. Elaborar relatório final com os nomes dos candidatos selecionados a serem contratados como consultores para execução dos produtos.

Art. 5º. Esta Portaria entra em vigor na data de sua publicação.

PAULO ABRÃO

DESPACHO DO MINISTRO
Em 26 de março de 2014

Nº 179 - O MINISTRO DE ESTADO DA JUSTIÇA, no uso da competência que lhe foi delegada pelo Decreto nº 1.387, de 7 de fevereiro de 1995, e suas alterações, autoriza que se afaste do país o servidor GABRIEL DE CARVALHO SAMPAIO, Diretor de Elaboração Normativa da Secretaria de Assuntos Legislativos, para participar da "150ª Sessão Ordinária da Comissão Interamericana de Direitos Humanos da Organização dos Estados Americanos (CIDH/OEA)", em Washington D.C., Estados Unidos da América, no período de 26 a 30 de março de 2014, inclusive trânsito, com ônus. (Processo nº 08027.000491/2014-14).

JOSÉ EDUARDO CARDOZO

RETIFICAÇÕES

No Despacho nº 147, de 18 de março de 2014, do Senhor Ministro de Estado da Justiça, publicado no Diário Oficial da União nº 53, Seção 2, página 50, de 19 de março de 2014, onde se lê... "INTERESSADOS: Ministério da Justiça/Departamento de Polícia Rodoviária Federal", leia-se... "INTERESSADOS: Ministério da Justiça/Departamento de Polícia Federal".

No Despacho nº 165, de 21 de março de 2014, do Senhor Ministro de Estado da Justiça, publicado no Diário Oficial da União nº 56, de 24 de março de 2014, Seção 2, página 40, referente ao afastamento do país da servidora SUELI APARECIDA BELLATO, Assessora Especial do Ministro, e Vice-Presidente da Comissão de Anistia, onde se lê... "no período de 25 a 31 de março de 2013, inclusive trânsito, com ônus", leia-se... "no período de 25 a 31 de março de 2014, inclusive trânsito, com ônus".

SECRETARIA EXECUTIVA

PORTARIAS DE 26 DE MARÇO 2014

A SECRETÁRIA EXECUTIVA DO MINISTÉRIO DA JUSTIÇA, no uso da competência atribuída pelo inciso III, do art. 3º, da Portaria Ministerial nº 145, de 26 de janeiro de 2004, resolve:

Nº 278 - Exonerar CLARA COELHO DOS SANTOS do cargo de Chefe da Divisão de Aposentadorias e Pensões da Coordenação de Administração de Recursos Humanos da Coordenação-Geral de Recursos Humanos da Subsecretaria de Planejamento, Orçamento e Administração da Secretaria Executiva, código DAS 101.2, a partir de 17 de março de 2014.

Nº 279 - Nomear HELLEN PRIMO TEIXEIRA para exercer o cargo de Chefe da Divisão de Aposentadorias e Pensões da Coordenação de Administração de Recursos Humanos da Coordenação-Geral de Recursos Humanos da Subsecretaria de Planejamento, Orçamento e Administração da Secretaria Executiva, código DAS 101.2.

Nº 280 - Nomear MARIA RAQUEL ALVES NUNES XAVIER para exercer o cargo de Assistente Técnico da Coordenação-Geral de Planejamento e Avaliação de Políticas sobre Drogas da Diretoria de Planejamento e Avaliação de Políticas sobre Drogas da Secretaria Nacional de Políticas sobre Drogas, código DAS 102.1

Nº 281 - Tornar sem efeito a Portaria SE nº 184, de 20 de fevereiro de 2014, publicada no Diário Oficial da União nº 37, de 21 subsequente, Seção 2, página 39.

A SECRETÁRIA EXECUTIVA DO MINISTÉRIO DA JUSTIÇA, no uso da competência atribuída pelo inciso IV, do art. 3º, da Portaria Ministerial nº 145, de 26 de janeiro de 2004, incluído pela Portaria nº 2.783, de 9 de dezembro de 2011, publicada no Diário Oficial da União nº 237, de 12 de dezembro de 2011, resolve:

Nº 282 - Dispensar LETÍCIA BERNARDES QUIRINO do encargo de substituta do Coordenador de Orçamento e Finanças da Coordenação-Geral de Administração da Diretoria Executiva do Departamento Penitenciário Nacional, código DAS 101.3.

Nº 283 - Designar MARCIA DE OLIVEIRA PEREIRA para exercer o encargo de substituta do Coordenador de Orçamento e Finanças da Coordenação-Geral de Administração da Diretoria Executiva do Departamento Penitenciário Nacional, código DAS 101.3, em seus afastamentos e impedimentos eventuais.

Nº 284 - Dispensar SANDRO CASSIANO DA COSTA do encargo de substituto do Coordenador de Suprimento e Serviços Gerais da Coordenação-Geral de Logística da Subsecretaria de Planejamento, Orçamento e Administração da Secretaria Executiva, código DAS 101.3.

Nº 285 - Designar DEBORA GEBRIM DE OLIVEIRA para exercer o encargo de substituta do Coordenador de Suprimento e Serviços Gerais da Coordenação-Geral de Logística da Subsecretaria de Planejamento, Orçamento e Administração da Secretaria Executiva, código DAS 101.3, em seus afastamentos e impedimento eventuais.

Nº 286 - Designar BRUNO SCALCO FRANKE para exercer o encargo de substituto do Coordenador-Geral do Memorial da Anistia Política do Brasil da Comissão de Anistia, código DAS 101.4, em seus afastamentos e impedimentos eventuais.

A SECRETÁRIA EXECUTIVA DO MINISTÉRIO DA JUSTIÇA, no uso de suas atribuições e considerando o disposto na Lei nº 11.356, de 19 de outubro de 2006, que instituiu a Gratificação Temporária das Unidades dos Sistemas Estruturadores da Administração Pública Federal - GSISTE, regulamentada pelo Decreto nº 6.712, de 24 de dezembro de 2008, de acordo com o quantitativo disponibilizado por meio da Portaria MP nº 85, do Ministério do Planejamento, Orçamento e Gestão, de 17 de abril de 2009, resolve:

Nº 287 - Art. 1º Excluir, a partir de 17 de março de 2014, a Gratificação Temporária das Unidades dos Sistemas Estruturadores da Administração Pública Federal - GSISTE, da servidora ocupante de cargo efetivo, lotada na Setorial do Ministério da Justiça, a seguir relacionada:

NOME	SIAPE	CARGO	NÍVEL	SISTEMA
Clara Coelho dos Santos	1775977	Analista Técnico Administrativo	Nível Superior	Sistema de Pessoal Civil da Administração Federal

Art. 2º Esta Portaria entra em vigor na data de sua publicação.

MARCIA PELEGRINI

DEPARTAMENTO DE POLÍCIA FEDERAL

PORTARIA Nº 4.252, DE 26 DE MARÇO DE 2014

O DIRETOR-GERAL DO DEPARTAMENTO DE POLÍCIA FEDERAL, no uso da competência que lhe foi atribuída nos incisos IV e IX do art. 25 do Regimento Interno do Departamento de Polícia Federal, aprovado pela Portaria nº 2.877, de 30 de dezembro de 2011, do Excelentíssimo Senhor Ministro de Estado da Justiça, publicada no DOU nº 1, de 2 de janeiro de 2012, e na Portaria nº 361, de 21 de março de 2013, da Secretaria Executiva do Ministério da Justiça, publicada no DOU nº 56, de 22 de março de 2013, resolve

RETIFICAR na Portaria nº 4.252/2014-DG/DPF, de 19/02/2014, publicada no DOU n.º 36, de 20/02/2014.

onde se lê:

DESIGNAR o Delegado de Polícia Federal MIGUEL DE ALMEIDA OURA SENNA para o encargo de Substituto Eventual do Chefe da Divisão de Cooperação Jurídica Internacional da Coordenação-Geral de Cooperação Internacional do Departamento de Polícia Federal, código DAS -101.2.

leia-se:

DESIGNAR o Delegado de Polícia Federal MIGUEL DE ALMEIDA MOURA SENNA para o encargo de Substituto Eventual do Chefe da Divisão de Cooperação Jurídica Internacional da Coordenação-Geral de Cooperação Internacional do Departamento de Polícia Federal, código DAS -101.2.

LEANDRO DAIELLO COIMBRA

PORTARIA Nº 4.314, DE 26 DE MARÇO DE 2014

O DIRETOR-GERAL DO DEPARTAMENTO DE POLÍCIA FEDERAL, no uso da competência que lhe foi atribuída nos incisos IV e IX do art. 25 do Regimento Interno do Departamento de Polícia Federal, aprovado pela Portaria nº 2.877, de 30 de dezembro de 2011, do Excelentíssimo Senhor Ministro de Estado da Justiça, publicada no DOU nº 1, de 2 de janeiro de 2012, e na Portaria nº 361, de 21 de março de 2013, da Secretaria Executiva do Ministério da Justiça, publicada no DOU nº 56, de 22 de março de 2013, resolve

TORNAR SEM EFEITO a Portaria nº 4255/2013-DGP/DPF de 20/02/2014, publicada no DOU nº 036 de 20/02/2014.

"DESIGNAR a Delegada de Polícia Federal MÁRCIA JORGETTE DI LORENZO para o encargo de Substituta Eventual do Corregedor Regional da Superintendência Regional de Polícia Federal em São Paulo, código DAS 101.1."

LEANDRO DAIELLO COIMBRA

PORTARIAS DE 26 DE MARÇO DE 2014

O DIRETOR-GERAL DO DEPARTAMENTO DE POLÍCIA FEDERAL, no uso da competência que lhe foi atribuída nos incisos IV e IX do art. 25 do Regimento Interno do Departamento de Polícia Federal, aprovado pela Portaria nº 2.877, de 30 de dezembro de 2011, do Excelentíssimo Senhor Ministro de Estado da Justiça, publicada no DOU nº 1, de 2 de janeiro de 2012, e na Portaria nº 361, de 21 de março de 2013, da Secretaria Executiva do Ministério da Justiça, publicada no DOU nº 56, de 22 de março de 2013, resolve

Nº 4.316 -DISPENSAR o Perito Criminal Federal FREDERICO BORELLI DE SOUZA do encargo de Substituto Eventual do Chefe da Divisão de Informática da Coordenação-Geral de Tecnologia da Informação do Departamento de Polícia Federal, código DAS-101.2.

Nº 4.317- DESIGNAR o Perito Criminal Federal ORLANDO BATISTA DA SILVA NETO para o encargo de Substituto Eventual do Chefe da Divisão de Informática da Coordenação-Geral de Tecnologia da Informação do Departamento de Polícia Federal, código DAS-101.2.

Nº 4.318- DISPENSAR o Delegado de Polícia Federal ALDO RIBEIRO BRITTO do encargo de Substituto Eventual do Corregedor Regional da Superintendência Regional de Polícia Federal na Bahia, código DAS-101.1.

CONTRATALIZAÇÃO PROIBIDA POR TERCEIROS

Nº 4.319- DESIGNAR a Delegada de Polícia Federal ALINE MARCHESINI PINTO para o encargo de Substituta Eventual do Corregedor Regional da Superintendência Regional de Polícia Federal na Bahia, código DAS-101.1.

Nº 4.320 -NOMEAR o Delegado de Polícia Federal MAURÍCIO SALIM SAHADE ARAÚJO para o cargo de Corregedor Regional da Superintendência Regional de Polícia Federal na Bahia, código DAS-101.1.

Nº 4.321- DESIGNAR a Delegada de Polícia Federal LUCIANA CARVALHO MOTA para o encargo de Substituta Eventual do Delegado Regional Executivo da Superintendência Regional do Departamento de Polícia Federal no Pará, código DAS-101.1.

Nº 4.322 -DISPENSAR o Delegado de Polícia Federal GILBERTO JOSE PINHEIRO JUNIOR do encargo de Substituto Eventual do Corregedor Regional da Superintendência Regional de Polícia Federal em São Paulo, código DAS 101.1.

Nº 4.323- DESIGNAR o Delegado de Polícia Federal THIAGO HAUPTMANN BORELLI THOMAZ para o encargo de Substituto Eventual do Corregedor Regional da Superintendência Regional de Polícia Federal em São Paulo, código DAS 101.1.

Nº 4.324- DISPENSAR o Delegado de Polícia Federal JOAQUIM NIVALDO DE MACEDO do encargo de Substituto Eventual do do Delegado Regional Executivo da Superintendência Regional de Polícia Federal em Tocantins, código DAS-101.1.

Nº 4.325- DESIGNAR o Delegado de Polícia Federal FERNANDO PAGANELLI RODRIGUES para o encargo de Substituto Eventual do Delegado Regional Executivo da Superintendência Regional de Polícia Federal em Tocantins, código DAS-101.1.

Nº 4.326- DESIGNAR o Delegado de Polícia Federal ALMIR CLEMENTINO SOARES para o encargo de Substituto Eventual do do Delegado Regional de Investigação e Combate ao Crime Organizado da Superintendência Regional de Polícia Federal em Tocantins, código DAS-101.1.

LEANDRO DAIELLO COIMBRA

DIRETORIA DE GESTÃO DE PESSOAL

PORTARIA Nº 353, DE 26 DE FEVEREIRO DE 2014

O DIRETOR DE GESTÃO DE PESSOAL DO DEPARTAMENTO DE POLÍCIA FEDERAL, no uso das atribuições que lhe confere o inciso IX c/c XIII, do art. 32 do Regimento Interno do Departamento de Polícia Federal, aprovado pela Portaria MJ nº 2.877, de 30.12.2011, publicada no D.O.U. n° 01, em 02.01.2012, e em cumprimento à decisão judicial proferida nos autos do Processo nº 0521816-41.2008.4.05.8013 da 6ª Vara Federal do Juizado Especial Federal Cível da Seção Judiciária de Alagoas, e tendo em vista as informações contidas no processo protocolado sob o nº 08064.001687/2014-71, resolve:

TORNAR SEM EFEITO a Portaria nº 124, de 6.2.2003, publicada no D.O.U nº 29, de 10.02.2003, na parte que concedeu à servidora JANE MEIRE BARBOSA SILVA, Escrivã de Polícia Federal, mat. DPF nº 7626, SIAPE nº 1226304, a promoção à Primeira Classe com efeitos financeiros a partir de 1º.3.2003.

CONCEDER à servidora JANE MEIRE BARBOSA SILVA, Escrivã de Polícia Federal, mat. DPF nº 7626, SIAPE nº 1226304, promoção à Primeira Classe da Carreira Policial Federal com efeitos administrativos a partir de 23.6.2002 e com efeitos financeiros a partir de 1º.3.2003, em razão de prescrição reconhecida judicialmente.

MARCOS AURÉLIO PEREIRA DE MOURA

PORTARIA Nº 471, DE 20 DE MARÇO DE 2014

O DIRETOR DE GESTÃO DE PESSOAL DO DEPARTAMENTO DE POLÍCIA FEDERAL, no uso das atribuições que lhe confere o inciso VI do art. 32 do Regimento Interno do DPF, aprovado pela Portaria MJ nº 2.877, de 30/12/2011, publicada no DOU nº 1, de 02/01/2012, e tendo em vista o que consta do protocolo: 08360.000588/2014-28, resolve:

Dispensar LUCIANA CARVALHO MOTA, Delegada de Polícia Federal, da função do Chefe do Núcleo de Inteligência Policial/SR/DPF/PA, FG-03.

MARCOS AURÉLIO PEREIRA DE MOURA

PORTARIA Nº 483, DE 24 DE MARÇO DE 2014

O DIRETOR DE GESTÃO DE PESSOAL DO DEPARTAMENTO DE POLÍCIA FEDERAL, usando das atribuições que lhe são conferidas pelos incisos XIII e XVIII, do artigo 32, do Regimento Interno do DPF, aprovado pela Portaria nº 2.877, de 30.12.2011, publicada no Diário Oficial da União nº 1, de 02.01.2012, Seção I, pp. 36/44, nos termos do Parecer nº 133/2014-DELP/CRH/DGP/DPF, constante no Processo n° 08203.109804/2003-50, resolve:

Revogar a Portaria n° 1856 de 29 de setembro de 2003 publicada no Diário Oficial da União n° 189, de 30 de setembro de 2003, que concedeu aposentadoria a servidora MARIA DE FÁTIMA BESERRA DE OLIVEIRA, matrícula SIAPE n° 173.593, ocupante do Cargo de Papiloscopista Polícial Federal, Classe Especial, do Quadro de Pessoal do Departamento de Polícia Federal, e determinar o seu retorno à atividade e ao efetivo exercício de suas atribuições no referido cargo.

MARCOS AURÉLIO PEREIRA DE MOURA

PORTARIA Nº 484, DE 24 DE MARÇO DE 2014

O DIRETOR DE GESTÃO DE PESSOAL DO DEPARTAMENTO DE POLÍCIA FEDERAL, usando das atribuições que lhe são conferidas pelos incisos XIII e XVIII, do artigo 32, do Regimento Interno do DPF, aprovado pela Portaria nº 2.877, de 30.12.2011, publicada no Diário Oficial da União nº 1, de 02.01.2012, Seção I, pp. 36/44, nos termos do Acórdão nº 6041/2013 - TCU - Segunda Câmara, que decidiu pela ilegalidade de sua aposentadoria, constante no Processo n° 08064.007590/2006-62, resolve:

Revogar a Portaria n° 1379, de 07 de agosto de 2006, publicada no Diário Oficial da União n° 152, de 09 de agosto de 2006, que concedeu aposentadoria ao servidor RUBENS CELSO MEIRELLES, matrícula SIAPE n° 183.260, ocupante do Cargo de Agente de Polícia Federal, Classe Especial do Quadro de Pessoal do Departamento de Polícia Federal, e determinar o seu retorno à atividade e ao efetivo exercício de suas atribuições no referido cargo, a partir de 03 de fevereiro de 2014, data do Termo de Retorno à atividade.

MARCOS AURÉLIO PEREIRA DE MOURA

PORTARIA Nº 485, DE 24 DE MARÇO DE 2014

O DIRETOR DE GESTÃO DE PESSOAL DO DEPARTAMENTO DE POLÍCIA FEDERAL, usando das atribuições que lhe são conferidas pelos incisos XIII e XVIII, do artigo 32, do Regimento Interno do DPF, aprovado pela Portaria nº 2.877, de 30.12.2011, publicada no Diário Oficial da União nº 1, de 02.01.2012, Seção I, pp. 36/44, nos termos do Parecer nº 1921/2013-DELP/CRH/DGP, constante no Processo n° 08520.0036941/2008-35, resolve:

Revogar a Portaria n° 1693, de 12 de agosto de 2008, publicada no Diário Oficial da União n° 156, de 14 de agosto de 2008, que concedeu aposentadoria ao servidor JOÃO ALBERTO DE AGUIAR SILVA, matrícula SIAPE n° 182.453, ocupante do Cargo de Agente de Policia Federal, Classe Especial, do Quadro de Pessoal do Departamento de Polícia Federal, e determinar o seu retorno à atividade e ao efetivo exercício de suas atribuições no referido cargo.

MARCOS AURÉLIO PEREIRA DE MOURA

PORTARIA Nº 493, DE 24 DE MARÇO DE 2014

O DIRETOR DE GESTÃO DE PESSOAL DO DEPARTAMENTO DE POLÍCIA FEDERAL, no uso das atribuições que lhe confere o inciso VI do art. 32 do Regimento Interno do DPF, aprovado pela Portaria MJ nº 2.877, de 30/12/2011, publicada no DOU nº 1, de 02/01/2012, e tendo em vista o que consta do protocolo: 08375.008713/2013-06 resolve:

Dispensar MARIA MARTA COELHO VIEIRA DE MELO, Perita Criminal Federal, da função de Chefe do Setor Técnico-Científico/SR/DPF/PB, FG-02.

Designar FRANCISCO DOS SANTOS LOPES, Perito Criminal Federal, para a função de Chefe do Setor Técnico-Científico/SR/DPF/PB, FG-02.

MARCOS AURÉLIO PEREIRA DE MOURA

PORTARIA Nº 494, DE 24 DE MARCO DE 2014

O DIRETOR DE GESTÃO DE PESSOAL DO DEPARTAMENTO DE POLÍCIA FEDERAL, no uso das atribuições que lhe confere o art. 32, XI e XVI, do Regimento Interno do DPF, aprovado pela Portaria MJ nº 2.877, de 30/12/11, publicada no DOU nº 001, de 02/01/12, e considerando o que consta no procedimento protocolizado sob o nº 08270.005517/2014-21, resolve:

Declarar vago, a partir de 20 de Fevereiro de 2014, de acordo com o art. 33, inciso VIII, da Lei nº 8.112, de 11.12.1990, o cargo de Técnico em Contabilidade, do Quadro de Pessoal do Departamento de Polícia Federal, ocupado por REGINALDO BATISTA NOGUEIRA, matrícula SIAPE 1478760, em virtude de posse em outro cargo inacumulável.

MARCOS AURÉLIO PEREIRA DE MOURA

PORTARIA Nº 495, DE 24 DE MARCO DE 2014

O DIRETOR DE GESTÃO DE PESSOAL DO DEPARTAMENTO DE POLÍCIA FEDERAL, no uso das atribuições que lhe confere o art. 32, XI e XVI, do Regimento Interno do DPF, aprovado pela Portaria MJ nº 2.877, de 30/12/11, publicada no DOU nº 001, de 02/01/12, e considerando o que consta no procedimento protocolizado sob o nº 08320.004346/2014-80, resolve:

Declarar vago, a partir de 28 de Janeiro de 2014, de acordo com o art. 33, inciso VIII, da Lei nº 8.112, de 11.12.1990, o cargo de Agente Administrativo, do Quadro de Pessoal do Departamento de Polícia Federal, ocupado por LEYLTON BENEDICTO DE ARRUDA BARROS, matrícula SIAPE 1478168, em virtude de posse em outro cargo inacumulável.

MARCOS AURÉLIO PEREIRA DE MOURA

PORTARIA Nº 501, DE 24 DE MARÇO DE 2014

O DIRETOR DE GESTÃO DE PESSOAL DO DEPARTAMENTO DE POLÍCIA FEDERAL, usando das atribuições que lhe são conferidas pelos incisos XIII e XVIII, do Artigo 32, do Regimento Interno do DPF, aprovado pela Portaria MJ nº 2.877, de 30.12.2011, publicada no Diário Oficial da União nº 1, de 2.1.2012, Seção I, pp. 36/44 e o que consta do Processo nº 08064.001726/2014-31, resolve:

TORNAR SEM EFEITO a Portaria-DGP/DPF nº 2298, de 19 de outubro de 2009, publicada no DOU nº 201, de 21 de outubro de 2009, que concedeu pensão vitalícia a JOSEANE SPESSATTO LIMA DE SOUZA, em razão do óbito do ex-servidor EDUARDO HENRIQUE LIMA DE SOUZA, Agente de Polícia Federal, Matrícula SIAPE nº 2422554, falecido em 2 de agosto de 2009, em cumprimento à decisão judicial proferida pelo Tribunal Regional Federal da 5ª Região nos autos da Apelação Cível 546936-PE (0000683-92.2011.4.05.8304), a partir de 1º de março de 2014.

MARCOS AURÉLIO PEREIRA DE MOURA

PORTARIA Nº 504, DE 24 DE MARÇO DE 2014

O DIRETOR DE GESTÃO DE PESSOAL DO DEPARTAMENTO DE POLÍCIA FEDERAL, usando das atribuições que lhe são conferidas pelos incisos XIII e XVIII, do Artigo 32, do Regimento Interno do DPF, aprovado pela Portaria MJ nº 2.877, de 30.12.2011, publicada no Diário Oficial da União nº 1, de 2.1.2012, Seção I, pp. 36/44, e tendo em vista o que consta do Processo nº 08505.019907/2014-87, resolve:

Conceder aposentadoria voluntária com proventos integrais a MARIA ESCOLASTICA FERREIRA DE CRISTO, Matrícula SIAPE nº 0186012, ocupante do cargo de Auxiliar Operacional de Serviços Diversos, Classe S, Padrão III, do Quadro de Pessoal do Departamento de Polícia Federal, com fundamento no artigo 3º, da Emenda Constitucional nº 47/2005, declarando, em decorrência, a vacância do cargo.

MARCOS AURÉLIO PEREIRA DE MOURA

PORTARIA Nº 511, DE 25 DE MARÇO DE 2014

O DIRETOR DE GESTÃO DE PESSOAL DO DEPARTAMENTO DE POLÍCIA FEDERAL, no uso das atribuições que lhe confere o inciso IX c/c XIII, do art. 32 do Regimento Interno do Departamento de Polícia Federal, aprovado pela Portaria MJ nº 2.877, de 30.12.2011, publicada no D.O.U. n° 01, em 02.01.2012, e em cumprimento à decisão judicial proferida nos autos do Processo nº 0006333-65.2012.4.01.3400, da 25ª Vara Federal da Seção Judiciária do Distrito Federal, e tendo em vista as informações contidas no processo protocolado sob o nº 08064.001628/2014-01, resolve:

TORNAR SEM EFEITO a Portaria nº 306, de 30.1.2007, publicada no D.O.U nº 23, de 01.02.2007, na parte que concedeu ao servidor RICARDO HAMID SAIKALI, Perito Criminal Federal, mat. DPF nº 6254, SIAPE nº 1205258, a promoção à Classe Especial, com efeitos financeiros a partir de 1º.3.2007.

CONCEDER ao servidor RICARDO HAMID SAIKALI, Perito Criminal Federal, mat. DPF nº 6254, SIAPE nº 1205258, promoção à Classe Especial da Carreira Policial Federal com efeitos a partir de 23.07.2006, ressaltando que os valores devidos serão pagos pela via judicial, observada a prescrição qüinqüenal.

MARCOS AURÉLIO PEREIRA DE MOURA

PORTARIA Nº 512, DE 25 DE MARÇO DE 2014

O DIRETOR DE GESTÃO DE PESSOAL DO DEPARTAMENTO DE POLÍCIA FEDERAL, no uso das atribuições que lhe confere o inciso IX c/c XIII, do art. 32 do Regimento Interno do Departamento de Polícia Federal, aprovado pela Portaria MJ nº 2.877, de 30.12.2011, publicada no D.O.U. n° 01, em 02.01.2012, e em cumprimento à decisão judicial proferida nos autos do Processo nº 0500036-11.2009.4.05.8013 da 9ª Vara Federal do Juizado Especial Federal Cível da Seção Judiciária de Alagoas, e tendo em vista as informações contidas no processo protocolado sob o nº 08064.002172/2014-99, resolve:

TORNAR SEM EFEITO a Portaria nº 124, de 6.2.2003, publicada no D.O.U nº 29, de 10.02.2003, na parte que concedeu ao servidor AGNALDO SANDES BANDEIRA, Escrivão de Polícia Federal, mat. DPF nº 7586, a promoção à Primeira Classe, com efeitos financeiros a partir de 1º.03.2003.

CONCEDER ao servidor AGNALDO SANDES BANDEIRA, Escrivão de Polícia Federal, mat. DPF nº 7586, promoção à Primeira Classe da Carreira Policial Federal com efeitos a partir de 17.6.2002.

MARCOS AURÉLIO PEREIRA DE MOURA

PORTARIA Nº 513, DE 25 DE MARÇO DE 2014

O DIRETOR DE GESTÃO DE PESSOAL DO DEPARTAMENTO DE POLÍCIA FEDERAL, no uso das atribuições que lhe confere o inciso IX c/c XIII, do art. 32 do Regimento Interno do Departamento de Polícia Federal, aprovado pela Portaria MJ nº 2.877, de 30.12.2011, publicada no D.O.U. n° 01, em 02.01.2012, e em cumprimento à decisão judicial proferida nos autos do Processo nº 0522038-09.2008.4.05.8013 da 9ª Vara Federal do Juizado Especial Federal Cível da Seção Judiciária de Alagoas, e tendo em vista as informações contidas no processo protocolado sob o nº 08064.002171/2014-44, resolve:

EXEMPLAR DE ASSINANTE DA IMPRENSA NACIONAL

TORNAR SEM EFEITO a Portaria nº 124, de 6.2.2003, publicada no D.O.U nº 29, de 10.02.2003, na parte que concedeu ao servidor JOSÉ CONSTANTINO DE SOUZA ASSIS, Escrivão de Polícia Federal, mat. DPF nº 7707, a promoção à Primeira Classe, com efeitos financeiros a partir de 1º.03.2003.

CONCEDER ao servidor JOSÉ CONSTANTINO DE SOUZA ASSIS, Escrivão de Polícia Federal, mat. DPF nº 7707, promoção à Primeira Classe da Carreira Policial Federal com efeitos a partir de 27.6.2002.

MARCOS AURÉLIO PEREIRA DE MOURA

PORTARIA Nº 514, DE 25 DE MARÇO DE 2014

O DIRETOR DE GESTÃO DE PESSOAL DO DEPARTAMENTO DE POLÍCIA FEDERAL, no uso das atribuições que lhe confere o inciso IX c/c XIII, do art. 32 do Regimento Interno do Departamento de Polícia Federal, aprovado pela Portaria MJ nº 2.877, de 30.12.2011, publicada no D.O.U. n° 01, em 02.01.2012, e em cumprimento à decisão judicial proferida nos autos do Processo nº 5007010-44.2013.4.04.7101 do Juizado Especial Federal Cível da Subseção Judiciária de Rio Grande/RS, e tendo em vista as informações contidas no processo protocolado sob o nº 08064.002196/2014-48, resolve:

TORNAR SEM EFEITO a Portaria nº 107, de 28.01.2009, publicada no D.O.U nº 21, de 30.01.2009, na parte que concedeu ao servidor JORGE LUIZ CARMO COUTINHO, Agente de Polícia Federal, mat. DPF nº 8199, SIAPE nº 1293731, a promoção à Classe Especial, com efeitos financeiros a partir de 1º.03.2009.

CONCEDER ao servidor JORGE LUIZ CARMO COUTINHO, Agente de Polícia Federal, mat. DPF nº 8199, SIAPE nº 1293731, promoção à Classe Especial da Carreira Policial Federal com efeitos a partir de 12.01.2009, ressaltando que os valores devidos serão pagos pela via judicial.

MARCOS AURÉLIO PEREIRA DE MOURA

PORTARIA Nº 536, DE 26 DE MARÇO DE 2014

O DIRETOR DE GESTÃO DE PESSOAL DO DEPARTAMENTO DE POLÍCIA FEDERAL, no uso das atribuições que lhe confere o inciso IX c/c XIII, do art. 32 do Regimento Interno do Departamento de Polícia Federal, aprovado pela Portaria MJ nº 2.877, de 30.12.2011, publicada no D.O.U. n° 01, em 02.01.2012, em cumprimento à sentença prolatada no Processo nº 0010441-06.2013.4.01.3400 - 23ª JEF CÍVEL/SJDF, mantida pela 1ª Turma Recursal da Justiça Federal, Seção Judiciária do Distrito Federal, transitada em julgado, sob o protocolo nº 08064.002144/2014-71, resolve:

TORNAR SEM EFEITO a Portaria nº 108, de 28.01.2009, publicada no D.O.U. nº 21, em 30.01.2009, na parte que concedeu ao servidor ROBERVAL RÉ VICALVI, ocupante do cargo de Delegado de Polícia Federal, Matr. DPF nº 10.645, Matr. SIAPE nº 1428238, progressão à Primeira Classe da Carreira Policial Federal, com efeitos financeiros a partir de 1º.03.2009, e conceder nova progressão à Primeira Classe, com efeitos a contar de 1º.10.2008, ressaltando que os valores devidos serão pagos pela via judicial.

MARCOS AURÉLIO PEREIRA DE MOURA

RETIFICAÇÃO

Na Portaria nº 431, de 18.03.2014, publicada no DOU nº 54, de 20.03.2014, Seção 2, onde se lê: "com fundamento no artigo 1º, inciso I, da Lei Complementar nº 51, de 20 de dezembro de 1985, com proventos integrais e paridade correspondentes ao subsídio do cargo efetivo, de acordo com o artigo 38, alínea "a", da Lei nº 4.878, de 3 de dezembro de 1965, c/c a Lei nº 11.358, de 19 de outubro de 2006, declarando, em decorrência, a vacância do cargo",. leia-se: " com fundamento no artigo 3º da Emenda Constitucional nº 47, de 06 de setembro de 2005, declarando em decorrência, a vacância do cargo".

FUNDAÇÃO NACIONAL DO ÍNDIO
COORDENADOR-GERAL DE GESTÃO DE PESSOAS

PORTARIA Nº 78, DE 26 DE MARÇO DE 2014

O COORDENADOR-GERAL DE GESTÃO DE PESSOAS DA FUNDAÇÃO NACIONAL DO ÍNDIO - FUNAI, no uso das atribuições que lhe são conferidas pela Portaria nº 972/PRES, de 15 de agosto de 2013, publicada no Diário Oficial da União nº 159, de 19 de agosto de 2013 e, tendo em vista o que consta no processo nº 08620.012853/2014-11, resolve:

Art. 1º Aposentar o servidor FRANCISCO SERGIO DUTRA, matrícula nº 0443322, no cargo de Assistente Administrativo, NI-S/III, do Quadro de Pessoal da Fundação Nacional do Índio - FUNAI, lotado na Coordenação Geral de Recursos Logístico/DAGES, com fundamento no artigo 40, inciso III, alínea "a" da Constituição Federal/1988, assegurada pelo artigo 3º da Emenda Constitucional nº 47/2005.

Art. 2º Declarar vago o cargo ocupado pelo servidor, nos termos do art. 33, inciso VII da Lei nº 8.112/90.

Art. 3º Esta portaria entra em vigor na data de sua publicação.

CLAYTON GERALDO MENDONÇA DE CASTILHO

PORTARIA Nº 79, DE 26 DE MARÇO DE 2014

O COODENADOR-GERAL DE GESTÃO DE PESSOAS DA FUNDAÇÃO NACIONAL DO ÍNDIO - FUNAI, no uso das atribuições que lhe são conferidas pela Portaria nº 972/PRES, de 15 de agosto de 2013, publicada no Diário Oficial da União nº 159, de 19 de agosto de 2013, resolve:

Exonerar, a pedido, a partir de 13 de março de 2014, o servidor EDMIR AMANAJÁS CELESTINO, matrícula nº 1920149, CPF nº 751.823.782-20, do cargo de Indigenista Especializado, Classe A, Padrão II, do Quadro de Pessoal desta Fundação, lotado no Serviço de Gestão Ambiental e Territorial da Divisão Técnica da Coordenação Regional Kayapó Sul do Pará-PA, declarando vago o cargo ocupado pelo servidor, nos termos do artigo 33, inciso I, da Lei nº 8.112/90.

CLAYTON GERALDO MENDONÇA DE CASTILHO

SECRETARIA EXTRAORDINÁRIA DE SEGURANÇA PARA GRANDES EVENTOS

PORTARIA Nº 86, DE 24 DE MARÇO DE 2014

O SECRETÁRIO EXTRAORDINÁRIO DE SEGURANÇA PARA GRANDES EVENTOS, no uso das atribuições que lhe confere o Regimento Interno da Secretaria Extraordinária de Segurança para Grandes Eventos, aprovado pela Portaria nº 2.164/2011, do Ministério da Justiça, de 29 de setembro de 2011, publicada no DOU nº 189, Seção 1, de 30 de setembro de 2011, e o SECRETÁRIO DE ESTADO DE SEGURANÇA PÚBLICA DE MATO GROSSO, conforme disposto no art. 26, parágrafo único da Portaria nº 112, de 08 de maio de 2013, que Institui o Sistema Integrado de Comando e Controle de Segurança Pública para Grandes Eventos - SICC, publicada no DOU nº 90, Seção I, de 13 de maio de 2013;resolvem:

Art. 1º - Designar o Coordenador e o Coordenador Adjunto do Centro Integrado de Comando e Controle Regional do Estado de Mato Grosso, sediado em Cuiabá, conforme a seguinte disposição:

I - Coordenador: Joelson Geraldo Sampaio - Cel PM.

II - Coordenador Adjunto: Júlio César Rodrigues - Cel BM.

Art. 2º - Revogam-se as disposições em contrário.

Art. 3º - Esta portaria entra em vigor na data de sua publicação.

ANDREI AUGUSTO PASSOS RODRIGUES
Secretário Extraordinário de Segurança para Grandes Eventos

ALEXANDRE BUSTAMANTE DOS SANTOS
Secretário de Estado de Segurança Pública de Mato Grosso

Ministério da Pesca e Aquicultura

GABINETE DO MINISTRO

PORTARIA Nº 72, DE 25 DE MARÇO DE 2014

O MINISTRO DE ESTADO DA PESCA E AQUICULTURA, no uso de suas atribuições, e tendo em vista o art. 87 da Constituição Federal e o Decreto de 14 de março de 2014, bem como a competência que lhe foi subdelegada pela Portaria n.º 1.056, de 11 de junho de 2003, do Ministro de Estado Chefe da Casa Civil da Presidência da República, resolve:

Exonerar

MICHELLY DE MATTOS, CPF Nº 008.525.159-36, do cargo em comissão de Coordenador, código DAS 101.3, do Departamento de Monitoramento e Controle, da Secretaria de Monitoramento e Controle da Pesca e Aquicultura, deste Ministério, a partir de 25 de março de 2014.

EDUARDO LOPES

PORTARIA Nº 73, DE 25 DE MARÇO DE 2014

O MINISTRO DE ESTADO DA PESCA E AQUICULTURA, no uso de suas atribuições, e tendo em vista o art. 87 da Constituição Federal e o Decreto de 14 de março de 2014, bem como a competência que lhe foi subdelegada pela Portaria n.º 1.056, de 11 de junho de 2003, do Ministro de Estado Chefe da Casa Civil da Presidência da República, resolve:

Nomear

FLÁVIA CRISTINA BESERRA MADUREIRA, CPF Nº 015.533.011-02, para exercer o cargo em comissão de Chefe de Serviço, código DAS 101.1, na Coordenação Geral de Recursos Humanos, na Subsecretaria de Planejamento, Orçamento e Administração, na Secretaria Executiva, deste Ministério.

EDUARDO LOPES

PORTARIA Nº 74, DE 25 DE MARÇO DE 2014

O MINISTRO DE ESTADO DA PESCA E AQUICULTURA, no uso de suas atribuições, e tendo em vista o art. 87 da Constituição Federal e o Decreto de 14 de março de 2014, bem como a competência que lhe foi subdelegada pela Portaria n.º 1.056, de 11 de junho de 2003, do Ministro de Estado Chefe da Casa Civil da Presidência da República, resolve:

Nomear

MARIA PATRÍCIA DURÃES VARGAS, CPF Nº 078.138.966-61, para exercer o cargo em comissão de Coordenador, código DAS 101.3, na Coordenação Geral de Administração, na Subsecretaria de Planejamento, Orçamento e Administração, na Secretaria Executiva, deste Ministério, ficando exonerada do cargo que atualmente ocupa.

EDUARDO LOPES

Ministério da Previdência Social

GABINETE DO MINISTRO

PORTARIAS DE 25 DE MARÇO DE 2014

O MINISTRO DE ESTADO DA PREVIDÊNCIA SOCIAL, no uso de suas atribuições e tendo em vista o disposto no § 1º do art. 15 do Decreto nº 7.151, de 9 de abril de 2010, que aprova o Estatuto Social da Empresa de Tecnologia e Informações da Previdência Social - DATAPREV, resolve

Nº 111 - Reconduzir MAURO IUNES OKAMOTO e CAIO CÉSAR SALES NOGUEIRA às funções de membros titular e suplente, respectivamente, do Conselho Fiscal da DATAPREV, representante do Tesouro Nacional - Ministério da Fazenda.

O MINISTRO DE ESTADO DA PREVIDÊNCIA SOCIAL, no uso da atribuição que lhe foi delegada pelo art. 1º do Decreto nº 3.454, de 09 de maio de 2000, resolve

Nº112 - Dispensar LAÉRCIO JOSÉ DE OLIVEIRA, da função de membro titular, representante da Sociedade Civil - Empregadores, perante o Conselho Nacional de Previdência Social.

Nº113 - Designar ANTÔNIO LISBOA CARDOSO, da Confederação Nacional do Comércio de Bens, Serviços e Turismo - CNC, para exercer a função de membro titular, representante da Sociedade Civil - Empregadores, perante o Conselho Nacional de Previdência Social, em substituição a Laércio José de Oliveira.

Nº114 - Reconduzir OSWALDO LOURENÇO, do Sindicato Nacional dos Aposentados - SINDAP, filiado à Central Geral dos Trabalhadores do Brasil - CGTB, para a função de membro suplente, de Mário Sérgio Rodrigues da Conceição representante da Sociedade Civil - Aposentados, perante o Conselho Nacional de Previdência Social, por mais 2 (dois) anos de mandato, a contar de 04/02/2014.

O MINISTRO DE ESTADO DA PREVIDÊNCIA SOCIAL, no uso de suas atribuições e tendo em vista a subdelegação de competência de que trata a Portaria nº 1.056, de 11 de junho de 2003, da Casa Civil da Presidência da República, resolve

Nº115 - Exonerar, a pedido, FERNANDO MACIEL, matrícula nº 2.553.425, CPF nº 908.805.440-15, do cargo em comissão de Coordenador-Geral de Matéria de Benefícios, código DAS 101.4, da Procuradoria Federal Especializada junto ao Instituto Nacional do Seguro Social.

Nº116 - Nomear BRUNO BIANCO LEAL, matrícula nº 1.658.010, CPF nº 220.123.808-16, para exercer o cargo em comissão de Coordenador-Geral de Matéria de Benefícios, código DAS 101.4, da Procuradoria Federal Especializada junto ao Instituto Nacional do Seguro Social.

GARIBALDI ALVES FILHO

PORTARIAS DE 26 DE MARÇO DE 2014

O MINISTRO DE ESTADO DA PREVIDÊNCIA SOCIAL, no uso de suas atribuições e tendo em vista a subdelegação de competência de que trata a Portaria nº 1.056, de 11 de junho de 2003, da Casa Civil da Presidência da República, resolve

Nº 117 - Exonerar CLEBER GONÇALVES DE OLIVEIRA, matrícula nº 0.892.946, CPF nº 573.564.756-34, do cargo em comissão de Superintendente Regional Sudeste II - Belo Horizonte - MG, código DAS 101.4, do Instituto Nacional do Seguro Social.

Nº 118 - Nomear CARLOS JOSÉ DO CARMO, matrícula nº 0.895.879, CPF nº 485.746.356-34, para exercer o cargo em comissão de Superintendente Regional Sudeste II - Belo Horizonte, código DAS 101.4, do Instituto Nacional do Seguro Social, ficando exonerado do que atualmente ocupa.

GARIBALDI ALVES FILHO

COMERCIALIZAÇÃO PROIBIDA POR TERCEIROS

DESPACHOS DO MINISTRO

Em 25 de março de 2014

O MINISTRO DE ESTADO DA PREVIDÊNCIA SOCIAL, no uso da competência que lhe foi delegada pelo Decreto nº 1.387, de 07/02/1995, modificado pelos Decretos nº 2.349, de 15/10/1997 e nº 3.025, de 12/04/1999, autoriza o afastamento do País da servidora do Instituto Nacional do Seguro Social, MARIA DA CONCEIÇÃO COELHO ALEIXO, Coordenadora de Acordos Internacionais, código DAS 101.3, no período de 02 a 05 de abril de 2014, incluso o trânsito, para participar da Reunião da Comissão Multilateral do Acordo de Seguridade Social do Mercosul, em Buenos Aires - Argentina, no período de 03 e 04 de abril de 2014, com ônus, de acordo com o inciso I do artigo 1º do Decreto nº 91.800, de 18/10/1985 - (Processo nº 35000.000205/2014-83).

Em 26 março de 2014

O MINISTRO DE ESTADO DA PREVIDÊNCIA SOCIAL, no uso da competência que lhe foi delegada pelo Decreto nº 1.387, de 07/02/1995, modificado pelos Decretos nº 2.349, de 15/10/1997 e nº 3.025, de 12/04/1999, autoriza o afastamento do País do servidor CARLOS EDUARDO GABAS, Secretário-Executivo do Ministério da Previdência Social, no período de 02 a 04 de abril de 2014, incluso o trânsito, para participar da "Reunión de Comisión Multilateral del Acuerdo de Seguridad Social del MERCOSUR (COMPASS - MERCOSUR"), nos dias 03 e 04 de abril de 2014, com ônus, de acordo com o inciso I do artigo 1º do Decreto nº 91.800, de 18/10/1985 (Processo nº 44000.000527/2014-13).

GARIBALDI ALVES FILHO

SECRETARIA EXECUTIVA

PORTARIA Nº 2.481, DE 26 DE MARÇO DE 2014

O SECRETÁRIO-EXECUTIVO DO MINISTÉRIO DA PREVIDÊNCIA SOCIAL, no uso das atribuições que lhe confere a Portaria/MPS/GM/Nº 856, de 16 de maio de 2005, resolve:

Exonerar, a pedido, o servidor JOSÉ PEREIRA GALVÃO, matrícula SIAPE nº 0220937, do cargo em comissão de Coordenador de Licitação e Contratos, código DAS 101.3, da Coordenação-Geral de Logística e Serviços Gerais da Subsecretaria de Orçamento e Administração da Secretaria Executiva deste Ministério.

CARLOS EDUARDO GABAS

SUBSECRETARIA DE ORÇAMENTO E ADMINISTRAÇÃO COORDENAÇÃO-GERAL DE RECURSOS HUMANOS

RETIFICAÇÃO

Na Portaria nº 48, de 18 de março de 2014, publicada no Diário Oficial da União do dia 19 de março de 2014, Seção 2, página 52,

onde se lê: "...com fundamento no artigo 40, § 1º, inciso III, alínea "b", da Constituição Federal de 1988, com redação dada pelo artigo 1º da EC nº 41/03 e EC nº 20/98, com proventos proporcionais calculados na forma do artigo 1° da Lei n° 10.887, de 18 de junho de 2004, correspondendo os proventos mensais a 27/30 avos",

leia-se: "...com fundamento no artigo 40, § 1º, inciso III, alínea "b", da Constituição Federal de 1988, com redação dada pelo artigo 1º da EC nº 41/03 e EC nº 20/98, acrescida da Vantagem Pessoal Nominalmente Identificada, de que trata o art. 62-A da Lei nº 8.112, de 11 de dezembro de 1990, com proventos proporcionais calculados na forma do artigo 1° da Lei n° 10.887, de 18 de junho de 2004, correspondendo os proventos mensais a 27/30 avos."

INSTITUTO NACIONAL DO SEGURO SOCIAL

PORTARIAS DE 26 DE MARÇO DE 2014

O PRESIDENTE DO INSTITUTO NACIONAL DO SEGURO SOCIAL - INSS, no uso das atribuições conferidas pelo Decreto nº 7.556, de 24 de agosto de 2011, que aprova a Estrutura Regimental e o Quadro Demonstrativo dos Cargos em Comissão, das Funções Gratificadas e das Funções Comissionadas do INSS, considerando a subdelegação de competência de que trata o inciso III do art. 1º da Portaria/MPS/Nº 191, de 7 de abril de 2011, publicada no Diário Oficial da União (DOU) de 8 de abril de 2011, e em face da autorização concedida pelo Ministério do Planejamento, Orçamento e Gestão, pelas Portarias nºs 442, 206 e 579, publicadas no DOU de 19 de outubro de 2011, de 15 de maio de 2012 e de 30 de novembro de 2012, respectivamente, resolve:

Nº 279 - Tornar sem efeito a Portaria nº 259/PRES/INSS, de 21 de março de 2014, publicada no DOU nº 56, de 24 de março de 2014.

Nº 280 - Tornar sem efeito as nomeações para o cargo de Perito Médico Previdenciário dos candidatos abaixo relacionados, por não terem tomado posse no prazo legal:

UF	Gerência-Executiva	Agência da Previdência Social - APS	Inscrição nº	Nome	Ato Legal
SC	FLORIANÓPOLIS	PALHOÇA	515105d	NELSON ARAKAKI JUNIOR	Portaria nº 1.659, de 31/07/2013, DOU nº 147, de 1º/08/2013
SC	FLORIANÓPOLIS	PALHOÇA	514982e	ARIANA LEBSA WEBER	Portaria nº 1.653, de 31/07/2013, DOU nº 147, 1º/08/2013

Nº 281 - Tornar sem efeito a nomeação efetuada pela Portaria nº 260/PRES/INSS, de 21 de março de 2014, publicada no DOU nº 56, de 24 de março de 2014, do candidato MATEUS CRUZ FONTANELLA ao cargo de Perito Médico Previdenciário, na Agência da Previdência Social São Joaquim, vinculada à Gerência-Executiva Florianópolis/SC.

O PRESIDENTE DO INSTITUTO NACIONAL DO SEGURO SOCIAL - INSS, no uso das atribuições que lhe confere o Decreto nº 7.556, de 24 de agosto de 2011, que aprova a Estrutura Regimental e o Quadro Demonstrativo dos Cargos em Comissão, das Funções Gratificadas e das Funções Comissionadas do INSS, considerando o art. 1º do Decreto nº 7.669, de 11 de janeiro de 2012, e a subdelegação de competência de que trata a Portaria/MPS/GM Nº 191, de 7 de abril de 2011, publicada no Diário Oficial da União (DOU) nº 68, de 8 de abril de 2011, resolve:

Nº 282 - Exonerar, a contar de 25 de março de 2014, MÁRCIO RODRIGO DE VARGAS, matrícula nº 1.509.477, CPF nº 824.639.480-00, do cargo em comissão de Chefe do Serviço de Administração da Gerência-Executiva Porto Alegre/RS, código DAS-101.1, em virtude de sua designação para outra função.

Nº 283 - Nomear ANELISE MOG DOS SANTOS SANHUDO, matrícula nº 0.927.085, CPF nº 367.374.020-20, para exercer o cargo em comissão de Chefe do Serviço de Administração da Gerência-Executiva Porto Alegre/RS, código DAS-101.1, ficando dispensada da função que atualmente ocupa.

LINDOLFO NETO DE OLIVEIRA SALES

SUPERINTENDÊNCIA REGIONAL NORDESTE EM RECIFE

PORTARIAS DE 26 DE MARÇO DE 2014

O Superintendente Regional Nordeste - IV do INSS em Recife no Estado de Pernambuco, no uso das atribuições que lhe foram conferidas pela PT/MPS nº 290, de 03.06.2011, publicada no Diário Oficial da União nº 107, de 06.06.2011, e tendo em vista a subdelegação de competência que trata o Inciso II do Artigo 2º da PT/PRES/INSS nº 800, de 06.09.2011, publicada no DOU nº 173, de 08.09.2011, resolve:

Nº 143 - Dispensar, a contar de 25.03.2014, o servidor JOEDSON LOBATO SILVA, matrícula Siape nº 1784591, CPF nº 949.742.763-87 do encargo de substituto eventual da Função Comissionada de Gerente da Agência da Previdência Social Pinheiro, código FCINSS-1, da Gerência Executiva São Luís/MA.

Nº 144 - Designar a servidora LANNA CAROLINE LOPES FERREIRA, matrícula Siape nº 2027848, CPF nº 015.380.783-09 para o encargo de substituto eventual da Função Comissionada de Gerente da Agência da Previdência Social Pinheiro, código FCINSS-1, da Gerência Executiva São Luís/MA.

JOÃO MARIA LOPES

GERÊNCIA EXECUTIVA - B - EM JOÃO PESSOA

RETIFICAÇÃO

Retificamos a PT/INSS/GEX/JPS/PB/Nº 019, de 25.03.14, publicada no DOU/Nº 058, de 26.03.14, Seção 2, página 52, FICA RETIFICADA para constar que : onde se lê: NESTOR ELAU ALMEIDA. leia-se: NESTOR LEAL ALMEIDA.

GERÊNCIA EXECUTIVA - B - EM JUAZEIRO DO NORTE

PORTARIA Nº 14, DE 26 DE MARÇO DE 2014

A GERENTE EXECUTIVA DO INSTITUTO NACIONAL DO SEGURO SOCIAL EM JUAZEIRO DO NORTE, no uso das competências que lhe foram subdelegadas pelo Artigo 3º, inciso II, da Portaria INSS/PRES nº 800 de 06 de setembro de 2011;resolve:

1º - DISPENSAR o servidor Mitra Lucas Andrade, mat.1781430, Técnico do Seguro Social, CPF 485.722.253-15, do cargo de Chefe do Setor de Benefício - código - FG-02, da APS Assaré - CE (05.021.020).

2º - DESIGNAR o servidor Emerson Porfirio Callou, mat.1986655, Técnico do Seguro Social, CPF 029.295.594-46, para o cargo de Chefe do Setor de Benefício - código - FG-02, da APS Assaré - CE (05.021.020).

3° - Esta portaria entra em vigor na data da publicação.

MARIA LUCRÉCIA CARDOSO CALLOU

GERÊNCIA EXECUTIVA - B - EM SÃO LUÍS SEÇÃO OPERACIONAL DA GESTÃO DE PESSOAS

PORTARIA Nº 27, DE 26 DE MARÇO DE 2014

O Sr. Chefe da Seção Operacional da Gestão de Pessoas da Gerência Executiva do INSS em São Luis/MA, no uso das atribuições que lhe foram conferidas pelo Artigo 171, Inciso III, alínea "b" do Regimento Interno do INSS aprovado pela PT/MPS nº 296, de 09/11/09, publicado no DOU nº 214, de 10/11/09 e tendo em vista o que consta no Processo nº 35078.000972/2013-16. resolve: Conceder Pensão Temporária a contar de 08/07/2013, com base no artigo 217, Inciso II, alínea "c" da Lei nº 8.112/90, com redação dada pela EC/41, de 31.12.2003, a MARIA DE LOURDES SERRA CASTELO BRANCO, irmã maior inválida da ex-servidora aposentada JOVINA SERRA CASTELO BRANCO, matrícula SIAPE nº 0889182, Técnico do Seguro Social, classe S, padrão IV, falecida em 08/07/2013, correspondente a 100% (cem por cento) do valor dos proventos à época do óbito, a título de pensão temporária cota parte 01/01, observada a limitação contida no Art. 2º da Lei 10.887/2004.

ALANDICKSON FRAZÃO LAGO

PORTARIA Nº 28, DE 26 DE MARÇO DE 2014

O Sr. Chefe da Seção Operacional da Gestão de Pessoas da Gerência Executiva do INSS em São Luis/MA, no uso das atribuições que lhe foram conferidas pelo Artigo 171, Inciso III, alínea "b" do Regimento Interno do INSS aprovado pela PT/MPS nº 296, de 09/11/09, publicado no DOU nº 214, de 10/11/09 e tendo em vista o que consta no Processo nº 35078.000245/2014-21. RESOLVE: Cancelar por renúncia expressa a Pensão Temporária de DANIELA DE LIMA REIS ARAUJO, matrícula SIAPE nº 0449482, pensionista do ex-servidor FRANCISCO ANTONIO DE ARAÚJO, matrícula nº 0951885, concedida em 10/11/1983 com base no Art. 5º da lei nº 3.373/58 combinado com a lei 6.782/80, publicada no BSL-DG nº 53, de 30/12/1983.

ALANDICKSON FRAZÃO LAGO

PORTARIA Nº 29, DE 26 DE MARÇO DE 2014

O Sr. Chefe da Seção Operacional da Gestão de Pessoas da Gerência Executiva do INSS em São Luis/MA, no uso das atribuições que lhe foram conferidas pelo Artigo 171, Inciso III, alínea "b" do Regimento Interno do INSS aprovado pela PT/MPS nº 296, de 09/11/09, publicado no DOU nº 214, de 10/11/09 e tendo em vista o que consta no Processo nº 35078.001022/2013-09 e 35078.001549/2013-25. resolve:

Cancelar por decisão administrativa a contar de 04/12/2013 a Pensão Temporária de SUELIA RAQUEL BAYMA SEREJO, matrícula SIAPE nº 0520071, pensionista do ex-servidor JOAQUIM VIANA BAYMA, matrícula nº 0952896, concedida através do proc. Nº 81009.004678/85 em 10/11/1985, com base no Art. 5º da lei nº 3.373/58 combinado com a lei 6.782/80.

ALANDICKSON FRAZÃO LAGO

GERÊNCIA EXECUTIVA - B - EM TERESINA SEÇÃO OPERACIONAL DA GESTÃO DE PESSOAS

RETIFICAÇÃO

Na PT/SOGP/INSS/GEXTER/PI nº 141/2012, de 11/12/2012, publicada no DO nº 239, de 03/12/2013, Seção 2, pág. 29, onde se lê: ..."acrescido de 17% (dezessete por cento) da Gratificação Adicional de Tempo de Serviço - Anuênio, art. 244, Lei 8.112/90..., leia-se: ..."acrescido de 19% (dezenove por cento) da Gratificação de Tempo de Serviço - Anuênio, art. 244, Lei 8.112/90..."

EXEMPLAR DE ASSINANTE DA IMPRENSA NACIONAL

SUPERINTENDÊNCIA REGIONAL NORTE/CENTRO-OESTE EM BRASÍLIA
GERÊNCIA EXECUTIVA - B - EM GOIÂNIA
SEÇÃO OPERACIONAL DA GESTÃO DE PESSOAS

PORTARIA Nº 44, DE 26 DE MARÇO DE 2014

O Chefe da Seção Operacional da Gestão de Pessoas do INSS em Goiânia/GO-Substituto no uso da competência conferida pela PT/MPS/GM nº 296, de 09/11/2009, Art. 171, item III alínea "b", publicada no DOU-214, de 10/11/2009 e PT/INSS/GEXGOI nº 47 de 05/10/2012 e tendo em vista o que consta do Processo nº 35069.000090/2014-15, resolve:

Exonerar a pedido, a contar de 10/03/2014, a servidora Amanda de Azevedo Coutinho, matrícula SIAPE nº 1.998.782, cargo de Analista do Seguro Social, Classe "A", Padrão "I", do quadro de servidores deste Instituto, em virtude de posse em outro cargo inacumulável, em consequência,declarar vago o cargo acima citado

JUSCELINO LUÍS GOMES

SUPERINTENDÊNCIA REGIONAL SUDESTE II EM BELO HORIZONTE
GERÊNCIA EXECUTIVA - B - POÇOS DE CALDAS
SEÇÃO OPERACIONAL DA GESTÃO DE PESSOAS

PORTARIA N° 7, DE 26 DE MARÇO DE 2014

A Chefe da Seção Operacional da Gestão de Pessoas da Gerência Executiva do INSS em Poços de Caldas no uso das atribuições conferidas pela alínea "b", inciso III, artigo 171 do Regimento Interno aprovado pela Portaria MPS nº 296, de 09/11/2009, publicado no DOU nº 214, de 10/11/2009 e tendo em vista o que consta no processo n° 35147.000054/2014-07 resolve:

Conceder pensão vitalícia a contar de 19/03/2014 a MARIA TEREZA FONSECA E SILVA, na qualidade de viúva, cuja a cota parte equivale a 100% dos proventos do ex-servidor ativo MARIO ROBSON DA SILVA matrícula 0893330, ocupante do cargo de Técnico do Seguro Social, Classe S, padrão IV, do quadro de pessoal do Instituto Nacional do Seguro Social, em decorrência do óbito ocorrido em 19/03/2014, com fundamento nos artigos 215 e 217, inciso I, alínea "a" e inciso II, alínea "a", da Lei 8.112 de 11.12.90, combinado com o art. 40, parágrafo 7º, inciso I da Constituição Federal com redação dada pelo Art. 1º da Emenda Constitucional 41/2003, c/c artigo 2º, inciso I da Lei 10.887/2004.

MIRIAN ACERBI PEREIRA

GERÊNCIA EXECUTIVA - B - VOLTA REDONDA
SEÇÃO OPERACIONAL DA GESTÃO DE PESSOAS

RETIFICAÇÃO

Retificar à Portaria INSS/GEXVRD/SOGP nº 003, de 31/01/2014, publicada na Seção II, página 82 do DOU Nº 23, de 03/02/2014,

onde se lê " com fundamento no Artigo 3º da Emenda Constitucional nº 47/03. "

leia-se " com fundamento no Artigo 3º da Emenda Constitucional nº 47/05. "

SUPERINTENDÊNCIA REGIONAL SUL EM FLORIANÓPOLIS
GERÊNCIA EXECUTIVA - A - EM PORTO ALEGRE
SEÇÃO OPERACIONAL DA GESTÃO DE PESSOAS

PORTARIA Nº 26, DE 26 DE MARÇO DE 2014

A CHEFE DA SEÇÃO OPERACIONAL DA GESTÃO DE PESSOAS DA GERÊNCIA EXECUTIVA DO INSS EM PORTO ALEGRE/RS, no uso das atribuições conferidas pelo Art. 171, INCISO III, ALÍNEA "E" do Regimento Interno aprovado pela PT/MPS / Nº 296, de 09/11/2009, publicada no DOU de 11/11/2009 e tendo em vista o que consta na RT 2988801,resolve:

Alterar a PT/INSS/DRH - nº 106, de 16 de julho de 1998, publicada no DOU 162 de 27/08/1998, da servidora TAMAR CORREA MENEZES, matrícula 0927479, Psicólogo, classe S, padrão IV, do quadro de pessoal do Instituto Nacional do Seguro Social, tendo em vista revisão na aposentadoria pela inclusão do tempo de serviço exercido em atividade insalubre de 01/12/1979 a 11/12/1990, convertido 20% deste período, considerando sentença transitado em julgado na RT 2988801 e Instrução Normativa Nº 60/PRES/INSS, de 20/08/2012, para constar que a partir de 25/08/1998, a proporcionalidade passa de 25/30 para 27/30 avos, fundamentada no art. 40, inciso III, alínea "c" e art. 186, inciso III, alínea "c" da Lei 8.112/90.

ANELISE MOG DOS SANTOS SANHUDO

RETIFICAÇÃO

Na PT Nº 7/GEXPOA/INSS, de 7/3/2014, publicada no DOU nº 46, de 10/3/2014, onde se lê: "Dispensar o servidor MARIO FERNANDO GOMES MARQUES...", leia-se: "Dispensar, a contar de 18/2/2014, o servidor MARIO FERNANDO GOMES MARQUES..."

Ministério da Saúde

GABINETE DO MINISTRO

PORTARIA Nº 448, DE 26 DE MARÇO DE 2014

O MINISTRO DE ESTADO DA SAÚDE, no uso de suas atribuições, resolve:

Art. 1º Delegar competência à servidora CLAUDIA MARIA BANDEIRA DE MELO LISBOA, Coordenadora-Geral do Gabinete do Ministro, e, em seus impedimentos, ao servidor WILLIAN DE LIMA BARRETO, matrícula Siape nº 1696438, para:

I - movimentar recursos orçamentários e financeiros do Gabinete do Ministro, em conformidade com a legislação pertinente, podendo emitir notas de empenho, ordens bancárias e respectivas anulações;

II - propor afastamento de servidores em objeto do serviço, conceder diárias e requisitar passagens; e

III - supervisionar as atividades de apoio administrativo do Gabinete do Ministro.

Art. 2º Os atos previstos no inciso I do art. 1º desta Portaria serão praticados em conjunto com ROZILDA ALVES DOS PASSOS, matrícula Siape nº 238961, e, em seus impedimentos eventuais, com SÔNIA MARIA GONÇALVES DE ANDRADE, matrícula Siape nº 225709, servidoras lotadas na Divisão Financeira da Coordenação-Geral do Gabinete do Ministro.

Art. 3º Esta Portaria entra em vigor na data de sua publicação.

Art. 4º Cessar os efeitos da Portaria nº 777/GM/MS, de 8 de maio de 2013, publicada no Diário Oficial da União nº 88, de 9 de maio de 2013, seção 2, pág. 46.

ARTHUR CHIORO

PORTARIA Nº 449, DE 26 DE MARÇO DE 2014

O MINISTRO DE ESTADO DA SAÚDE, no uso da competência que lhe foi subdelegada pela Portaria nº 1.056, de 11 de junho de 2003, da Casa Civil da Presidência da República, resolve:

Nomear ALEXANDRE OLIVEIRA CANTUÁRIA, para exercer o cargo de Coordenador Distrital de Saúde Indígena, código DAS 101.4, nº 39.0182, do Distrito Sanitário Especial Indígena - Maranhão, da Secretaria Especial de Saúde Indígena, ficando exonerado do que atualmente ocupa.

ARTHUR CHIORO

RETIFICAÇÃO

Na Portaria nº 446/GM/MS, de 25 de março de 2014, publicada no Diário Oficial da União nº 58, de 26 de março de 2014, Seção 2, página 53, onde se lê: "DANIEL IGNOCCHITI LACERDA", leia-se: "DANIEL IGNACCHITI LACERDA".

SECRETARIA EXECUTIVA
SUBSECRETARIA DE ASSUNTOS ADMINISTRATIVOS

PORTARIA Nº 375, DE 21 DE MARÇO DE 2014

A Subsecretária de Assuntos Administrativos Substituta, do Ministério da Saúde, no uso de suas atribuições, resolve:

Tornar sem efeito a Portaria/SAA n.º 1.307 de 28/12/2011, publicada no Diário Oficial da União n.º 250 de 29/12/2011, referente a cessão do servidor FERNANDO PAULINO, matrícula SIAPE n.º 0241641

MARIA DO SOCORRO MENEZES DE OLIVEIRA BRASIL

PORTARIAS DE 26 DE MARÇO DE 2014

O SUBSECRETÁRIO DE ASSUNTOS ADMINISTRATIVOS SUBSTITUTO DO MINISTÉRIO DA SAÚDE, no uso da competência que lhe foi subdelegada pela Portaria/SE nº 328, de 30 de março de 2011, publicada no Diário Oficial da União de 31 de março de 2011, resolve:

Nº 376 - Designar MÁRIO DA COSTA ARAUJO JUNIOR para substituir, no período de 05/03 a 14/03/2014, o Chefe da Divisão de Análise Técnica, DAS-101.2, código 01.0008, da Coordenação-Geral do Gabinete do Ministro, em virtude de férias do titular.

Nº 377 - Designar THIAGO FALEIRO PARENTE para exercer o encargo de substituto eventual do Chefe da Divisão de Contratos de Bens e Serviços Administrativos, DAS-101.2, código 05.0218, da Coordenação de Apoio às Licitações e Contratos de Bens e Serviços Administrativos, da Coordenação-Geral de Material e Patrimônio, da Subsecretaria de Assuntos Administrativos, da Secretaria Executiva, ficando dispensada, a contar de 11/03/2014, LUTHIANE APARECIDA SILVA, por ter sido nomeada titular do cargo.

Nº 378 - Designar PAULO CARNEIRO DE SOUZA para exercer o encargo de substituto eventual do Chefe da Divisão de Atenção à Saúde Indígena, DAS-101.2, código 39.0057, do Distrito Sanitário Especial Indígena - Alto Rio Purus, da Secretaria Especial de Saúde Indígena, ficando dispensado FLÁVIO HONORIO RUZAFA.

Nº 379 - Designar MARISCILDA BARROZO GEBER para exercer o encargo de substituto eventual do Coordenador Distrital de Saúde Indígena, DAS-101.4, código 39.0049, do Distrito Sanitário Especial Indígena - Alto Rio Purus, da Secretaria Especial de Saúde Indígena, ficando dispensado PAULO CARNEIRO DE SOUZA.

Nº 380 - Designar LUIZ AUGUSTO ALVES CARNEIRO VIANNA para exercer o encargo de substituto eventual do Diretor do Hospital do Câncer - Unidade I, DAS-101.3, código 30.0322, do Instituto Nacional de Câncer José Alencar Gomes da Silva, da Secretaria de Atenção à Saúde, ficando dispensado JANIO NOGUEIRA.

O Subsecretário de Assuntos Administrativos Substituto do Ministério da Saúde, considerando o disposto no inciso II do artigo 93 da Lei 8.112 de 12 de dezembro de 1990, no inciso XI do artigo 7º da Lei n.º 8.080 de 19 de setembro de 1990, artigo 20 da Lei n.º 8.270 de 17 de dezembro de 1991, artigo 11 da Lei n.º 9.527 de 10 de dezembro de 1997 e na Portaria GM/MS n.º. 929 de 26 de junho de 2001, e no uso da competência que lhe foi subdelegada pela Portaria/SAA nº 1.521, de 9 de agosto de 2013, publicada no Diário Oficial da União de 12 de agosto de 2013, resolve:

Nº 382 - Artigo 1º - Colocar a disposição da Secretaria Municipal de Saúde de Mogi Mirim no Estado de São Paulo/SP, com ônus para a origem, a servidora do Quadro de Pessoal deste Ministério, constante do anexo, em conformidade com o Convênio nº 0516/2007, publicado no Diário Oficial da União (DOU) nº 126 de 03 de julho de 2007, prorrogado por meio do Termo Aditivo 01/2012, publicado no Diário Oficial da União (DOU) nº 128 de 04 de julho de 2012, entre o Ministério da Saúde e a Prefeitura Municipal de Mogi Mirim, por intermédio de sua Secretaria Municipal de Saúde.

Artigo 2º - Cumpre à Divisão de Gestão Administrativa do Núcleo Estadual do Ministério da Saúde no Estado de São Paulo/SP e a Secretaria Municipal de Saúde de Mogi Mirim no Estado de São Paulo/SP, a observância dos procedimentos de Gestão de Pessoal cedido para o Sistema Único de Saúde - SUS, aprovados pela Portaria GM/MS n.º 929 de 26 de junho de 2001, publicada no Diário Oficial da União de 02 de julho de 2001.

Artigo 3º - Esta Portaria entra em vigor na data de sua publicação. (Proc. nº. 25004.011669/2013-41)

ANEXO

SIAPE	NOME	CARGO
1739305	Sara Azevedo Vicente	Agente Administrativo

O Subsecretário de Assuntos Administrativos Substituto do Ministério da Saúde, no uso das atribuições conferidas pela Portaria/SGEP/MP n.º 1.329 de 2 de agosto de 2012, publicada no Diário Oficial da União n.º 150, de 3 de agosto de 2012, e considerando o disposto no inciso I do artigo 93 da Lei nº 8.112, de 11 de dezembro de 1990, com a redação dada pelo artigo 22 da Lei nº 8.270 de 17 de dezembro de 1991, artigo 2º do Decreto n.º 4.050 de 12 de dezembro de 2001, e, ainda, considerando o disposto nos Ofícios-Circulares n.º 32, de 29 de dezembro de 2000, e 69, de 21 de dezembro de 2001, resolve prorrogar a seguinte requisição, por mais 01 (um) ano:

Nº 383 -
Nome: CARLOS MAGNO VALVERDE
Matrícula no SIAPE: 0574099
Cargo: Agente Administrativo
Origem: Ministério da Saúde
Para: Tribunal Regional Eleitoral de Santa Catarina - 101ª Zona Eleitoral
Ônus: Órgão cedente (art. 93, § 1.º, da Lei n.º 8.112/90)
Processo: 25000.078448/2012-10

Art. 1º Caberá ao órgão cessionário efetivar a apresentação do servidor ao Ministério da Saúde, ao término da cessão.

Art. 2º A presente autorização cessará antes de seu término na hipótese de exoneração ou dispensa do cargo ou função de confiança, caso em que o órgão cessionário deverá providenciar imediatamente a apresentação do servidor ao Ministério da Saúde.

Art. 3º Cumpre ao cessionário comunicar a frequência do servidor, mensalmente, ao órgão ou entidade cedente.

Art. 4º Esta Portaria entra em vigor na data de sua publicação.

O Subsecretário de Assuntos Administrativos Substituto do Ministério da Saúde, no uso das atribuições conferidas pela Portaria/SGEP/MP n.º 1.987 de 29 de novembro de 2012, publicada no Diário Oficial da União n.º 231, de 30 de novembro de 2012, e considerando o disposto no inciso I do artigo 93 da Lei nº 8.112, de 11 de dezembro de 1990, com a redação dada pelo artigo 22 da Lei nº 8.270 de 17 de dezembro de 1991, artigo 6º do Decreto n.º 4.050 de 12 de dezembro de 2001, e, ainda, considerando o disposto nos Ofícios-Circulares n.º 32, de 29 de dezembro de 2000, e 69, de 21 de dezembro de 2001, resolve efetivar pelo prazo de 1 (um) ano a seguinte cessão:

Nº 384 -
Nome: GLORIA MARIA CAMPOS VICENTE
Matrícula: 0544285
Cargo: Agente Administrativo
Origem: Ministério da Saúde
Para: Empresa Brasileira de Serviços Hospitalares-EBSERH
Função: Chefe da Unidade de Contratos - GF 0027
Ônus: Órgão cessionário (art. 93, inciso I e § 2.º da Lei n.º 8.112/90 e art. 6.ª do
Decreto n.º 4.050/2001).
Processo: Processo nº. 25000.005261/2014-51

COMERCIALIZAÇÃO PROIBIDA POR TERCEIROS

Art. 1º Caberá ao órgão cessionário efetivar a apresentação da servidora ao Ministério da Saúde, ao término da cessão.

Art. 2º A presente autorização cessará antes de seu término na hipótese de exoneração ou dispensa do cargo ou função de confiança, caso em que o órgão cessionário deverá providenciar imediatamente a apresentação da servidora ao Ministério da Saúde.

Art. 3º Cumpre ao cessionário comunicar a frequência da servidora, mensalmente, ao Ministério da Saúde.

Art. 4º Esta Portaria entra em vigor na data de sua publicação

O Subsecretário de Assuntos Administrativos Substituto do Ministério da Saúde, no uso das atribuições conferidas pela Portaria/SGEP/MP n.º 1.329 de 2 de agosto de 2012, publicada no Diário Oficial da União n.º 150, de 3 de agosto de 2012, e considerando o disposto no inciso I do artigo 93 da Lei nº 8.112, de 11 de dezembro de 1990, com a redação dada pelo artigo 22 da Lei nº 8.270 de 17 de dezembro de 1991, artigo 2º do Decreto n.º 4.050 de 12 de dezembro de 2001, e, ainda, considerando o disposto nos Ofícios-Circulares n.º 32, de 29 de dezembro de 2000, e 69, de 21 de dezembro de 2001, resolve prorrogar a seguinte cessão, por mais 01 (um) ano:

Nº 385 -
Nome: JARDEL VASCONCELOS CARMO
Matrícula no SIAPE: 0478642
Cargo: Odontólogo
Origem: Fundação Nacional de Saúde
Para: Câmara dos Deputados
Função/cargo: Secretário Parlamentar, código CD-CC-SP-19
Ônus: Órgão cedente (art. 93, § 1.º, da Lei n.º 8.112/90)
Processo: 25000.004121/2013-56 e Sipar nº 25000.007821/2014-10

Art. 1º Caberá ao órgão cessionário efetivar a apresentação do servidor ao seu órgão de origem ao término da cessão.

Art. 2º A presente autorização cessará antes de seu término na hipótese de exoneração ou dispensa do cargo ou função de confiança, caso em que o órgão cessionário deverá providenciar imediatamente a apresentação do servidor ao seu órgão de origem.

Art. 3º Cumpre ao cessionário comunicar a frequência do servidor, mensalmente, ao órgão ou entidade cedente.

Art. 4 º Esta Portaria entra em vigor na data de sua publicação.

O Subsecretário de Assuntos Administrativos Substituto do Ministério da Saúde, no uso das atribuições conferidas pela Portaria/SGEP/MP n.º 1.329 de 2 de agosto de 2012, publicada no Diário Oficial da União n.º 150, de 3 de agosto de 2012, e considerando o disposto no inciso I do artigo 93 da Lei nº 8.112, de 11 de dezembro de 1990, com a redação dada pelo artigo 22 da Lei nº 8.270 de 17 de dezembro de 1991, artigo 2º do Decreto n.º 4.050 de 12 de dezembro de 2001, e, ainda, considerando o disposto nos Ofícios-Circulares n.º 32, de 29 de dezembro de 2000, e 69, de 21 de dezembro de 2001, resolve prorrogar a seguinte cessão, por mais 01 (um) ano:

Nº 386 -
Nome: MIGUEL PEINADO PINA
Matrícula no SIAPE: 504941
Cargo: Agente de Vigilância
Origem: Fundação Nacional de Saúde
Para: Tribunal Regional Federal da Primeira Região - Seção Judiciária do Pará
Cargo/Função: Assistente Adjunto II, código FC-02
Ônus: Órgão cedente (art. 93, § 1.º, da Lei n.º 8.112/90)
Processo: 25000.015648/2008-49

Art. 1º Caberá ao órgão cessionário efetivar a apresentação do servidor a Fundação Nacional de Saúde, ao término da cessão.

Art. 2º A presente autorização cessará antes de seu término na hipótese de exoneração ou dispensa do cargo ou função de confiança, caso em que o órgão cessionário deverá providenciar imediatamente a apresentação do servidor a Fundação Nacional de Saúde.

Art. 3º Cumpre ao cessionário comunicar a frequência do servidor, mensalmente, ao órgão ou entidade cedente.

Art. 4º Esta Portaria entra em vigor na data de sua publicação.

EDUARDO SEARA MACHADO POJO DO REGO

RETIFICAÇÃO

Na Portaria/SAA nº. 336, de 18 de março de 2014, publicada no Diário Oficial da União nº 53, de 19 de março de 2014, Seção 2, página 54; onde se lê: "Chefe da Divisão de Gestão Administrativa"; leia-se: "Chefe do Serviço de Gestão de Pessoas, da Divisão de Gestão Administrativa".

COORDENAÇÃO-GERAL DE GESTÃO DE PESSOAS

PORTARIA Nº 241, DE 24 DE MARÇO DE 2014

A Coordenadora-Geral de Gestão de Pessoas, da Subsecretaria de Assuntos Administrativos da Secretaria Executiva do Ministério da Saúde, no uso de suas atribuições legais, e tendo em vista o disposto no Art. 34, da Lei n.º 8.112/90, resolve:

Exonerar, a pedido, a partir de 14/03/2014, ao servidor GUSTAVO TOLENTINO DE ABREU - ocupante do cargo efetivo de Agente Administrativo, Classe "A", Padrão II, matrícula SIAPE n.º 1810661 - do Quadro de Pessoal Permanente deste Ministério.

(Processo n.º 25000.044124/2014-31).

ELIZABETE VIEIRA MATHEUS DA SILVA

PORTARIA Nº 242, DE 24 DE MARÇO DE 2014

A Coordenadora-Geral de Gestão de Pessoas, da Subsecretaria de Assuntos Administrativos da Secretaria Executiva do Ministério da Saúde, no uso de suas atribuições legais, e tendo em vista o disposto no Art. 34, da Lei n.º 8.112/90, resolve:

Exonerar, a pedido, a partir de 12/03/2014, a servidora LENISE DE ALMEIDA SANTANA - ocupante do cargo efetivo de Administrador, Classe "A", Padrão I, matrícula SIAPE n.º 2081954 - do Quadro de Pessoal Permanente deste Ministério.

(Processo n.º 25000.042987/2014-74).

ELIZABETE VIEIRA MATHEUS DA SILVA

PORTARIA Nº 243, DE 24 DE MARÇO DE 2014

A Coordenadora-Geral de Gestão de Pessoas, da Subsecretaria de Assuntos Administrativos da Secretaria Executiva do Ministério da Saúde, no uso de suas atribuições legais e, tendo em vista o disposto no Art. 33, Inciso VIII, da Lei n.º 8.112/90 com nova redação dada pela Lei n.º 9.527/97, resolve:

Art. 1º - Declarar vago, a partir de 12/03/2014, o cargo de Analista Técnico de Política Sociais, Classe "A", Padrão I, ocupado por LUIZ PAULO DA SILVA LIMA - matrícula SIAPE n.º 2040811 do Quadro de Pessoal deste Ministério da Saúde, em decorrência de posse em outro cargo inacumulável.

Art. 2º - Considerando que a servidora não adquiriu a estabilidade prevista no art. 21 da Lei n.º 8.112, de 1990, a presente vacância não gera direito à recondução estabelecida no art. 29 da mesma lei.

(Processo SIPAR n.º 25000.042960/2014-81).

ELIZABETE VIEIRA MATHEUS DA SILVA

PORTARIA Nº 244, DE 24 DE MARÇO DE 2014

A Coordenadora-Geral de Gestão de Pessoas, da Subsecretaria de Assuntos Administrativos da Secretaria Executiva do Ministério da Saúde, no uso de suas atribuições legais e, tendo em vista o disposto no Art. 33, Inciso VIII, da Lei n.º 8.112/90 com redação dada pela Lei n.º 9.527/97, resolve:

Art. 1º - Declarar vago, a partir de 14/03/2014 o cargo de Agente Administrativo, Classe "A", Padrão IV, ocupado por YURI MAGNO DA SILVA COELHO, matrícula SIAPE n.º 1764161, do Quadro de Pessoal deste Ministério da Saúde, em decorrência de posse em outro cargo inacumulável.

Art. 2º - Considerando as NOTAS TÉCNICAS Nºs 236/2009 e 565/2009/COGES/DENOP/SRH/MP, a presente vacância gera direito a recondução ao cargo.

(Processo nº 25000.044117/2014-30).

ELIZABETE VIEIRA MATHEUS DA SILVA

PORTARIA Nº 245, DE 24 DE MARÇO DE 2014

A Coordenadora-Geral de Gestão de Pessoas, da Subsecretaria de Assuntos Administrativos da Secretaria Executiva do Ministério da Saúde, no uso de suas atribuições legais e, tendo em vista o disposto no Art. 33, Inciso VIII, da Lei n.º 8.112/90 com nova redação dada pela Lei n.º 9.527/97, resolve:

Art. 1º - Declarar vago, a partir de 12/03/2014, o cargo de Analista Técnico de Política Sociais, Classe "A", Padrão I, ocupado por FABIANA CRISTINA STAUB CACURI - matrícula SIAPE n.º 2047989 do Quadro de Pessoal deste Ministério da Saúde, em decorrência de posse em outro cargo inacumulável.

Art. 2º - Considerando que a servidora não adquiriu a estabilidade prevista no art. 21 da Lei n.º 8.112, de 1990, a presente vacância não gera direito à recondução estabelecida no art. 29 da mesma lei.

(Processo SIPAR n.º 25000.043007/2014-51).

ELIZABETE VIEIRA MATHEUS DA SILVA

PORTARIA Nº 246, DE 24 DE MARÇO DE 2014

A Coordenadora-Geral de Gestão de Pessoas, da Subsecretaria de Assuntos Administrativos da Secretaria Executiva do Ministério da Saúde, no uso de suas atribuições legais, e tendo em vista o disposto no Art. 34, da Lei n.º 8.112/90, resolve:

Exonerar, a pedido, a partir de 13/03/2014, ao servidor LEONARDO DE SIQUEIRA LIMA - ocupante do cargo efetivo de Agente Administrativo, Classe "A", Padrão II, matrícula SIAPE n.º 1833383 - do Quadro de Pessoal Permanente deste Ministério.

(Processo n.º 25000.042971/2014-61).

ELIZABETE VIEIRA MATHEUS DA SILVA

PORTARIA Nº 247, DE 24 DE MARÇO DE 2014

A Coordenadora-Geral de Gestão de Pessoas, da Subsecretaria de Assuntos Administrativos da Secretaria Executiva do Ministério da Saúde, no uso de suas atribuições legais, e tendo em vista o disposto no Art. 34, da Lei n.º 8.112/90, resolve:

Exonerar, a pedido, a partir de 06/03/2014, a servidora DANIELA RODRIGUES CATUNDA - ocupante do cargo efetivo de Administrador, Classe "A", Padrão I, matrícula SIAPE n.º 2072567 - do Quadro de Pessoal Permanente deste Ministério.

(Processo n.º 25000.041812/2014-40).

ELIZABETE VIEIRA MATHEUS DA SILVA

NÚCLEO ESTADUAL NO AMAZONAS
SERVIÇO DE GESTÃO ADMINISTRATIVA

PORTARIA Nº 52, DE 26 DE MARÇO DE 2014

A CHEFE DO SERVIÇO DE GESTÃO ADMINISTRATIVA DO NÚCLEO ESTADUAL DO MINISTÉRIO DA SAÚDE NO ESTADO DO AMAZONAS, no uso das atribuições outorgadas pela Portaria MS/SE/SAA nº 1804 de 1º de outubro de 2013, publicada no DOU nº 192 de 3 de outubro de 2013, e tendo em vista o que consta no Processo nº 25009.000703/2014-92, resolve:

Conceder aposentadoria integral por tempo de contribuição, fundamentado no Art. 3º da Emenda Constitucional nº 47/2005, a FLAVIO CARMO DE OLIVEIRA, matrícula SIAPE nº 514670, cargo de Agente de Saúde Pública, Classe "S", Padrão III, cedido ao SUS Municipal de Manaus, passando à inatividade com proventos integrais correspondentes a 35/35 (trinta e cinco, trinta e cinco avos) da referida classe e padrão, acrescidos das vantagens de 24% (vinte e quatro por cento) de Adicional de Tempo de Serviço, 50% (cinquenta por cento) Gratificação de Atividade de Combate e Controle de Endemias - GACEN e Gratificação de Desempenho da Carreira da Previdência, da Saúde e do Trabalho - GDPST, conforme legislação específica, declarando-se vago o referido cargo.

MARIA INÊS BELÉM DA SILVA

NÚCLEO ESTADUAL EM MINAS GERAIS
DIVISÃO DE GESTÃO ADMINISTRATIVA

PORTARIA Nº 136, DE 17 DE MARÇO DE 2014

O CHEFE DA DIVISÃO DE GESTÃO ADMINISTRATIVA DO NÚCLEO ESTADUAL DO MINISTÉRIO DA SAÚDE EM MINAS GERAIS, no uso da competência delegada pela PT/GM MS nº 1.891, de 30/08/2013, publicada no DOU nº 169, de 02/09/2013 e PT/SAA/MS nº 1.804, de 01/10/2013, publicada no DOU nº 192, de 03 de outubro de 2013, resolve:

I - Conceder aposentadoria voluntária com proventos integrais à servidora TEREZINHA INÁCIA VIEIRA, matrícula SIAPE 499469 ocupante do cargo de Laboratorista, NI, Classe S, Padrão III, do Quadro de Pessoal do Ministério da Saúde, com fundamento no Artigo 3º da Emenda Constitucional nº 47/2005, acrescido das demais vantagens inerentes ao cargo efetivo.

II - Declarar vago o cargo referido no item I.

(Processo 25003.000761/2014-76)

EDUARDO DA SILVA

PORTARIA Nº 139, DE 19 DE MARÇO DE 2014

O CHEFE DA DIVISÃO DE GESTÃO ADMINISTRATIVA DO NÚCLEO ESTADUAL DO MINISTÉRIO DA SAÚDE EM MINAS GERAIS, no uso da competência delegada pela PT/GM MS nº 1.891, de 30/08/2013, publicada no DOU nº 169, de 02/09/2013 e PT/SAA/MS nº 1.804, de 01/10/2013, publicada no DOU nº 192, de 03 de outubro de 2013, resolve:

I - Conceder aposentadoria voluntária com o provento integral ao servidor ARNALDO PEREIRA FERRAZ, matrícula SIAPE nº 319527, ocupante do cargo de Médico, NS, Classe S, Padrão III, do Quadro de Pessoal do Ministério da Saúde, com fundamento no Artigo 3º da Emenda Constitucional nº 47/2005, acrescido das demais vantagens inerentes ao cargo efetivo.

II - Declarar vago o cargo referido no item I.

(Processo n° 25003.000428/2014-67)

EDUARDO DA SILVA

PORTARIA Nº 143, DE 21 DE MARÇO DE 2014

O CHEFE DA DIVISÃO DE GESTÃO ADMINISTRATIVA DO NÚCLEO ESTADUAL DO MINISTÉRIO DA SAÚDE EM MINAS GERAIS, no uso da competência delegada pela PT/GM MS nº 1.891, de 30/08/2013, publicada no DOU nº 169, de 02/09/2013 e PT/SAA/MS nº 1.804, de 01/10/2013, publicada no DOU nº 192, de 03 de outubro de 2013, resolve:

I - Conceder aposentadoria voluntária com proventos integrais à servidora EDNA FERREIRA FELICIANO, matrícula SIAPE 555789, ocupante do cargo de Auxiliar Operacional de Serviços Diversos, NI, Classe S, Padrão III, do Quadro de Pessoal do Ministério da Saúde, com fundamento no Artigo 3º da Emenda Constitucional nº 47/2005, acrescido das demais vantagens inerentes ao cargo efetivo.

II - Declarar vago o cargo referido no item I.

(Processo n° 25003.002832/2014-75)

EDUARDO DA SILVA

NÚCLEO ESTADUAL NA PARAÍBA
SERVIÇO DE GESTÃO ADMINISTRATIVA

PORTARIA Nº 68, DE 21 DE MARÇO DE 2014

A Chefe do Serviço de Gestão Administrativa do Núcleo Estadual do Ministério da Saúde no Estado da Paraíba, no uso da competência que lhe foi atribuída através da Portaria nº. 2.222/GM/MS, de 01/10/2013, publicada no D.O.U, nº.191, de 02/10/2013, Portaria nº 1.891 de 30.08.2013, publicada no DOU nº 169 de 02.09.2013 e a competência subdelegada pela Portaria nº 1.804/SE/SAA/MS, de 01/10/2013, publicada no D.O.U. nº. 192, de 03/10/2013, resolve:

EXEMPLAR DE ASSINANTE DA IMPRENSA NACIONAL

Conceder Aposentadoria Voluntária Integral, fundamentada no artigo 3º, incisos I, II e III e Parágrafo Único da Emenda Constitucional nº 47/05, à servidora SANDRA MARIA PEREIRA DE OLIVEIRA, matrícula SIAPE nº 0335041, ocupante do cargo de MÉDICO, Nível S, Classe "S" do Padrão III, do Quadro de Pessoal deste Ministério, com os proventos mensais correspondentes ao valor do mencionado cargo, acrescidos da Gratificação Adicional por Tempo de Serviço, e demais vantagens a que faz jus. (Processo nº 25018.003951/2013-03).

II - Declarar vago o cargo referido no item I.

NEIDJA TORRES DE ARAÚJO

NÚCLEO ESTADUAL EM PERNAMBUCO DIVISÃO DE GESTÃO ADMINISTRATIVA

PORTARIA Nº 11.553, DE 24 DE MARÇO DE 2014

A CHEFE DA DIVISÃO DE GESTÃO ADMINISTRATIVA SUBSTITUTO DO NÚCLEO ESTADUAL DO MINISTÉRIO DA SAÚDE NO ESTADO DE PERNAMBUCO, no uso das atribuições que lhe são conferidas pela PT/SAA/SE/MS nº2106/2013, publicada no DOU nº 234 de 03/12/2013, e tendo em vista que consta no processo 25019.002428/2014-22, resolve:

Conceder, a partir de 26/02/2014, pensão vitalícia a SONIA MARIA DE FRANÇA E SILVA na proporção de 100%, na qualidade de viúva do servidor MANOEL ALVES DA SILVA, SIAPE 0587727, Agente de Vigilância, Nível I, Classe S, Padrão III, com fundamento legal no artigo 215, combinado com artigo 217, inciso I, alínea "a" da Lei 8.112/90, o parágrafo único do Art. 3º da Emenda Constitucional nº 47/2005, calculado com base no art. 7º da Emenda Constitucional nº 41/2003 e da Lei nº 10.887/2004 em seu artigo 2º, incisos I e II.

MARIA DO CARMO ALVES DE CASTRO.

NÚCLEO ESTADUAL NO RIO GRANDE DO SUL DIVISÃO DE GESTÃO ADMINISTRATIVA

PORTARIA Nº 101, DE 26 DE MARÇO DE 2014

A Chefe da Divisão de Gestão Administrativa do Núcleo Estadual do Ministério da Saúde no Rio Grande do Sul, no uso da competência que lhe foi subdelegada pela PT/SAA/SE/MS Nº 1.804, de 01.10.2013, publicada no DOU Nº 192, de 03.10.2013, resolve:

Designar os servidores, abaixo, como pregoeiros e equipe de apoio nas licitações, cujas modalidades sejam pregões eletrônicos e presenciais realizados pelo Núcleo Estadual do Ministério da Saúde/RS:

Dionel Antonio Severo, matrícula SIAPE 0579272.
Marcelo Lima de Oliveira, matrícula SIAPE 1685676.
Roberto Jun Koya, matrícula SIAPE 0549334.
Rute Beatriz Alves, matrícula SIAPE 0579748.

MAGDA ELISA DE ASSIS

NÚCLEO ESTADUAL DE SANTA CATARINA SERVIÇO DE GESTÃO ADMINISTRATIVA

PORTARIAS DE 26 DE MARÇO DE 2014

O CHEFE DO SERVIÇO DE GESTÃO ADMINISTRATIVA DO NÚCLEO ESTADUAL DO MINISTÉRIO DA SAÚDE EM SANTA CATARINA, no uso da competência que lhe foi subdelegada pela Portaria SAA/SE/MS n.º 1.804, de 01/10/13, publicada no DOU n.º 192 de 03/10/13, resolve:

Nº 57 - Alterar o fundamento da aposentadoria concedida pela portaria n.º 134, de 30.08.2011, publicada no DOU n.º 173 de 08.09.2011, que concedeu aposentadoria por invalidez ao servidor GILBERTO MACIEL DAURA, matrícula SIAPE-057.596-8, no cargo de Médico, classe S, padrão NS-III, para fazer constar que a partir de 30.03.12, sua aposentadoria passa a ser por invalidez com proventos integrais, com fundamento no artigo 40, §1º, inciso I, da CF/88, c/c o artigo 6º-A da Emenda Constitucional nº 41/2003, incluído pela Emenda Constitucional nº 70/2012.
(Processo n.º 25024.005356/2011-53).

Nº 58 - Alterar o fundamento da aposentadoria concedida pela portaria n.º 29, de 22.02.2006, publicada no DOU n.º 41 de 01.03.2006, que concedeu aposentadoria por invalidez com proventos integrais ao servidor JORGE DANILO MAGALHÃES FARIA, matrícula SIAPE-057.609-5, no cargo de Médico, classe S, padrão NS-III, conforme Emenda Constitucional nº 41/2003, para fazer constar que a partir de 30.03.12, sua aposentadoria passa a ser fundamentada no artigo 40, §1º, inciso I , da CF/88, c/c o artigo 6º-A da Emenda Constitucional nº 41/2003, incluído pela Emenda Constitucional nº 70/2012.
(Processo n.º 25024.000007/2006-88).

Nº 59 - Conceder Aposentadoria por invalidez com proventos integrais, com fundamento no artigo 40,§1º, inciso I, da Constituição Federal/88, c/c o artigo 6º-A da Emenda Constitucional n.º 41/2003, incluído pela Emenda Constitucional n.º 70/2012 à servidora SALETE TERESINHA DE OLIVEIRA, matrícula SIAPE n.º 657042-3, no cargo de Auxiliar de Enfermagem, Classe "S", Padrão III (NI), do Quadro Permanente deste Ministério, com proventos integrais, acrescido de 14% (quatorze por cento) de Adicional por Tempo de Serviço e demais vantagens do cargo. (Processo n.º 25024.001009/2014-02).

FERNANDO NOCETTI GRACIOSA

AGÊNCIA NACIONAL DE VIGILÂNCIA SANITÁRIA

PORTARIAS DE 26 DE MARÇO DE 2014

O Diretor-Presidente Substituto da Agência Nacional de Vigilância Sanitária no uso das atribuições que lhe confere o Decreto de nomeação de 31 de março de 2011, da Presidenta da República, publicado no DOU de 1º de abril de 2011 e a Portaria GM/MS nº 537, de 29 de março de 2012, tendo em vista o disposto no inciso X do art. 11 do Regulamento da ANVISA aprovado pelo Decreto n.º 3.029, de 16 de abril de 1999, aliado ao que dispõem o inciso VIII do art. 11, o inciso I, os §§1º, 3º do art. 54 e o inciso IV, § 3º do art. 55 do Regimento Interno aprovado nos termos do Anexo I da Portaria nº 354 da ANVISA, de 11 de agosto de 2006, republicada no DOU de 21 de agosto de 2006, resolve autorizar o afastamento do país do(s) seguinte(s) servidore(s):

Nº 370 - Suzanila Sanches Silva, Especialista em Regulação e Vigilância Sanitária, matrícula SIAPE nº. 2319292, com a finalidade de inspecionar as empresas AbbVie Ireland NL B.V., em Sligo, Irlanda, e Unimed Technologies Ltd., em Halol City, Índia, no período de 28/3 a 14/4/14 com trânsito, com ônus para ANVISA, conforme deliberação da Diretoria Colegiada por circuito deliberativo nº 64/2014 e nº 51/2014. (Processo nº. 25351.102789/2014-06).

Nº 371 - João Paulo Silverio Perfeito, Especialista em Regulação e Vigilância Sanitária, matrícula SIAPE nº. 1568102, com a finalidade de inspecionar a empresa AbbVie Ireland NL B.V., em Sligo, Irlanda, no período de 28/3 a 6/4/14 com trânsito, com ônus para ANVISA, conforme deliberação da Diretoria Colegiada por circuito deliberativo nº 64/2014. (Processo nº. 25351.064495/2014-43).

Nº 372 - Jean Carlo Miranda, Especialista em Regulação e Vigilância Sanitária, matrícula SIAPE nº. 1491410, com a finalidade de inspecionar a empresa Sandoz GMBH, em Kundl, Áustria, no período de 4 a 13/4/14 com trânsito, com ônus para ANVISA, conforme deliberação da Diretoria Colegiada por circuito deliberativo nº 53/2014. (Processo nº. 25351.012106/2014-28).

Nº 373 - Marcos Antonio Ferreira Gomes, Especialista em Regulação e Vigilância Sanitária, matrícula SIAPE nº. 1491442, com a finalidade de inspecionar a empresa Sandoz GMBH, em Kundl, Áustria, no período de 4 a 13/4/14 com trânsito, com ônus para ANVISA, conforme deliberação da Diretoria Colegiada por circuito deliberativo nº 53/2014. (Processo nº. 25351.094016/2014-60).

Nº 374 - Mariana Adelheit Von Collani, Especialista em Regulação e Vigilância Sanitária, matrícula SIAPE nº. 1491489, com a finalidade de inspecionar a empresa Genentech, Inc., em Hillsboro, Estados Unidos da América, no período de 5 a 13/4/14 com trânsito, com ônus para ANVISA, conforme deliberação da Diretoria Colegiada por circuito deliberativo nº 51/2014. (Processo nº. 25351.096318/2014-46).

Nº 375 - Rodrigo Martins Bretas, Especialista em Regulação e Vigilância Sanitária, matrícula SIAPE nº. 1492949, com a finalidade de inspecionar a empresa Genentech, Inc., em Hillsboro, Estados Unidos da América, no período de 5 a 13/4/14 com trânsito, com ônus para ANVISA, conforme deliberação da Diretoria Colegiada por circuito deliberativo nº 51/2014. (Processo nº. 25351.100029/2014-22).

Nº 376 - Hilton Katz, Especialista em Regulação e Vigilância Sanitária, matrícula SIAPE nº. 2438595, com a finalidade de inspecionar a empresa Ivf Hartmann AG, em Neuhausen Am Rheinfall, Suíça, no período de 11 a 18/4/2014, com trânsito, com ônus para ANVISA, conforme Circuito Deliberativo nº 36/2014 (Processo nº. 25351.093902/2014-85), acompanhado do servidor público do Estado do Rio de Janeiro Pedro Roberto Alves de Azevedo, designado para compor equipe de vigilância sanitária em inspeção internacional por meio da Portaria nº 571 da ANVISA, de 26/3/2013, publicada no DOU de 27/3/2013, nos termos do § 10 do Art. 7º. do Decreto 7689 de 02/03/2012 com redação dada pelo Decreto 7930 de 18/02/2013.

Nº 377 - Daisy Pereira Barbosa, Especialista em Regulação e Vigilância Sanitária, matrícula SIAPE nº. 1491179, com a finalidade de inspecionar as empresas Micro Labs Limited, em Bommasnadra, Bangalore, Índia, e Unimed Technologies Ltd., em Halol City, Índia, no período de 27/3 a 13/4/14 com trânsito, com ônus para ANVISA, conforme deliberação da Diretoria Colegiada por circuito deliberativo nº 8/2014 e nº 51/2014. (Processo nº. 25351.068969/2014-46).

JAIME CESAR DE MOURA OLIVEIRA

RETIFICAÇÕES

Na Portaria nº 355, de 24/3/2014, publicada no D.O.U. nº 57, de 25/3/14, Seção 2, página 45, onde se lê: "circuito deliberativo nº 47/2014"; Leia-se: "circuito deliberativo nº 73/2014".

Na Portaria nº 356, de 24/3/2014, publicada no D.O.U. nº 57, de 25/3/14, Seção 2, página 45, onde se lê: "circuito deliberativo nº 36/2014"; Leia-se: "circuito deliberativo nº 73/2014".

FUNDAÇÃO NACIONAL DE SAÚDE

PORTARIAS DE 26 DE MARÇO DE 2014

O PRESIDENTE DA FUNDAÇÃO NACIONAL DE SAÚDE, no exercício da competência que lhe confere o art. 103, inciso VIII, do Regimento Interno da FUNASA, aprovado pela Portaria nº 270 de 27/2/2014, publicado no D.O.U. de 5/3/2014, resolve:

Nº 265- Exonerar, a pedido, a partir de 18/2/2014, BEATRIZ PERBONI do cargo de Chefe do Serviço de Saúde Ambiental da Superintendência Estadual da Fundação Nacional de Saúde no Estado de Rondônia, DAS-101.1, código 50.0571.

Nº 266- Dispensar, a partir de 10/3/2014, MAXIMIANO MONTEIRO MAIA da Função Comissionada Técnica de Gerenciamento das atividades voltadas à gestão da informação do Departamento de Engenharia de Saúde Pública da Fundação Nacional de Saúde, FCT-1, código 1029.

GILSON DE CARVALHO QUEIROZ FILHO

SUPERINTENDÊNCIA ESTADUAL NO CEARÁ

PORTARIA Nº 86, DE 10 DE MARÇO DE 2014

O SUPERINTENDENTE ESTADUAL DA FUNDAÇÃO NACIONAL DE SAÚDE NO ESTADO DO CEARÁ, nomeado pela Portaria nº 806, de 15 de julho de 2009, publicada no Diário Oficial da União nº 134, de 16 de julho de 2009, no uso de suas atribuições e de acordo com a delegação de competência outorgada pela Portaria nº 289, de 06 de fevereiro de 1996, publicada no Diário Oficial da União de 14 de fevereiro 1996 e de acordo com o que consta no Processo nº 25140.001.847/2014-41. resolve:

Art. 1º Conceder aposentadoria por invalidez permanente com proventos integrais à servidora TEREZA CRISTINA PIMENTEL CRUZ, ocupante do cargo de Médico, matrícula Siape 0471295, Classe S, Padrão III, do Quadro de Pessoal da Fundação Nacional de Saúde, com base no Artigo, 40, parágrafo 1º, Inciso I da Constituição Federal/88, com redação dada pela Emenda Constitucional nº 41/2003, combinado com o Artigo 6-A da referida Emenda, acrescida pela Emenda Constitucional 70/2012;

Art. 2º - Declarar vago o cargo referido no Artigo 1º

Art. 3º - Esta portaria entra em vigor na data de sua publicação.

GERMANO ROCHA FONTELES

PORTARIA Nº 105, DE 26 DE MARÇO DE 2014

O SUPERINTENDENTE ESTADUAL DA FUNDAÇÃO NACIONAL DE SAÚDE NO ESTADO DO CEARÁ, nomeado pela Portaria nº 806, de 15 de julho de 2009, publicada no Diário Oficial da União nº 134, de 16 de julho de 2009, no uso de suas atribuições e de acordo com a delegação de competência outorgada pela Portaria nº 289, de 6 de fevereiro de 1996, publicada no Diário Oficial da União de 14 de fevereiro 1996, e de acordo com o que consta no Processo nº 25140.002.405/2014-12; resolve:

Art. 1º - Conceder aposentadoria voluntária com proventos integrais ao servidor JOSÉ ALFREDO BARROS LIMA, ocupante do cargo de Auxiliar de Administração, matrícula Siape 0471060, Classe S, Padrão III, do Quadro de Pessoal da Fundação Nacional de Saúde, com fundamento no Artigo 3º da Emenda Constitucional nº 47/2005.

Art. 2º - Declarar vago o cargo referido no Artigo 1º;

Art. 3º- Esta portaria entra em vigor na data de sua publicação.

GERMANO ROCHA FONTELES

PORTARIA Nº 111, DE 24 DE MARÇO DE 2014

O SUPERINTENDENTE ESTADUAL DA FUNDAÇÃO NACIONAL DE SAÚDE NO ESTADO DO CEARÁ, nomeado pela Portaria nº 806, de 15 de julho de 2009, publicada no Diário Oficial da União nº 134, de 16 de julho de 2009, no uso de suas atribuições e de acordo com a delegação de competência outorgada pela Portaria nº 289, de 06 de fevereiro de 1996, publicada no Diário Oficial da União de 14 de fevereiro 1996 e de acordo com o que consta no Processo nº 25140.002.628/2014-80; resolve:

Art. 1º - Excluir o nome da servidora MARIA DE FATIMA DE CARVALHO CORREIA, ocupante do cargo de Auxiliar de Higiene Dental, matrícula SIAPE 0470544, Classe "S", Padrão III, do Quadro de Pessoal da Fundação Nacional de Saúde, do Anexo da Portaria nº 289, de 15 de junho de 1994, publicada no Diário Oficial da União nº 118, de 23 de junho de 1994, que cedeu mencionada servidora à disposição do Município de Aracati no Estado do Ceará.

Art. 2º - Esta portaria entra em vigor na data de sua publicação.

GERMANO ROCHA FONTELES

PORTARIA Nº 112, DE 26 DE MARÇO DE 2014

O SUPERINTENDENTE ESTADUAL DA FUNDAÇÃO NACIONAL DE SAÚDE NO ESTADO DO CEARÁ, nomeado pela Portaria nº 806, de 15 de julho de 2009, publicada no Diário Oficial da União nº 134, de 16 de julho de 2009, no uso de suas atribuições e de acordo com a delegação de competência outorgada pela Portaria nº 289, de 06 de fevereiro de 1996, publicada no Diário Oficial da União de 14 de fevereiro 1996 e de acordo com o que consta no Processo nº 25140.002.628/2014-80; resolve:

COMERCIALIZAÇÃO PROIBIDA POR TERCEIROS

Documento assinado digitalmente conforme MP nº 2.200-2 de 24/08/2001, que institui a Infraestrutura de Chaves Públicas Brasileira - ICP-Brasil.

Art. 1º - Conceder aposentadoria voluntária com proventos integrais à servidora MARIA DE FATIMA DE CARVALHO CORREIA, ocupante do cargo de Auxiliar de Higiene Dental, matrícula Siape 0470544, Classe S, Padrão III, do Quadro de Pessoal da Fundação Nacional de Saúde, com fundamento no Artigo 3º da Emenda Constitucional nº 47/2005.

Art. 2º - Declarar vago o cargo referido no Artigo 1º;

Art. 3º- Esta portaria entra em vigor na data de sua publicação.

GERMANO ROCHA FONTELES

SUPERINTENDÊNCIA ESTADUAL NO MARANHÃO

PORTARIA Nº 56, DE 25 DE MARÇO DE 2014

O SUPERINTENDENTE ESTADUAL DA FUNDAÇÃO NACIONAL DE SAÚDE NO ESTADO DO MARANHÃO, nomeado pela Portaria nº. 972 de 10.09.2008, publicada no Diário Oficial da União nº 176 de 11 de setembro de 2008, e no uso das atribuições que lhe confere o art. 13, aprovado pelo Decreto nº. 7.335, publicado no DOU. De 20 de outubro de 2010, e pelo que consta no Memorando nº. 028/SALOG/DIADM, de 20 de março de 2014, resolve:

ART. 1º Designar, o servidor BARTOLOMEU GOMES PEREIRA , ocupante do cargo de Agente de Vigilância, Matricula Siape nº 0497983, CPF nº. 064.909.483-20, para fiscal do Contrato nº. 02/2014, celebrado entre a Fundação Nacional de Saúde e a Companhia de Saneamento Ambiental no Maranhão S/A - CAEMA, que tem como objeto de fornecimento de água e serviço de esgoto, processo nº. 25170.000.887/2014-19, na Superintendência Estadual da Funasa no Maranhão.

ART. 2º Para substituí-lo em seus afastamentos eventuais, fica designado o servidor JOSÉ DE RIBAMAR PEREIRA, ocupante do cargo de Agente de Vigilância, matricula Siape nº. 0497992, CPF nº.075.031.483-49.

ART. 3º As atribuições dos fiscais estão estabelecidas na Instrução de Serviço, publicada no BS. nº. 025, de 25.06.99..

ART. 4º Esta Portaria entra em vigor na data da sua publicação.

JAIR VIEIRA TANNÚS JÚNIOR

SUPERINTENDÊNCIA ESTADUAL NA PARAÍBA

PORTARIA Nº 30, DE 7 DE MARÇO DE 2014

A SUPERINTENDENTE ESTADUAL DA FUNDAÇÃO NACIONAL DE SAÚDE NO ESTADO DA PARAÍBA, no uso de suas respectivas atribuições que lhe confere o Artigo 16, do Estatuto aprovado pelo Decreto nº 7.335, de 19 de outubro de 2010, publicado no D.O.U de 20 subseqüente, resolve:

Art. 1 - alterar as Portarias nº 41/2002 e 280/2003, publicadas no DOU de 13.03.2002 e 15.12.2003, respectivamente, de aposentadoria do servidor JOSE MACENA LOPES, Matrícula SIAPE n.º 508087, no seu fundamento legal que passará a vigorar na forma do artigo 40, inciso I da Constituição Federal/88, com a redação dada pelo artigo 1º da emenda Constitucional nº 20/98, na razão de 28/35 (vinte e oito, trinta e cinco avos). Processo nº 25210.000.271/2002-83.

Art. 2 - Esta Portaria entra em vigor na data de sua publicação.

ANA CLAUDIA OLIVEIRA DA NOBREGA
VITAL DO REGO

PORTARIA Nº 39, DE 24 DE MARÇO DE 2014

A SUPERINTENDENTE ESTADUAL DA FUNDAÇÃO NACIONAL DE SAÚDE NO ESTADO DA PARAÍBA, no uso de suas respectivas atribuições que lhe confere o Artigo 16, do Estatuto aprovado pelo Decreto n.º 7.335, de 19 de outubro de 2010, publicado no D.O.U de 20 subseqüente e tendo em vista o que consta do Processo nº 25210.002.449/2014-71, resolve:

Art. 1º - Conceder, a partir de 08 de março de 2014, pensão ao beneficiário da instituidora, Maria das Graças de Moura Veloso Freire, Matrícula SIAPE nº 0509303, Agente Administrativo, Classe "S", Padrão "III", de acordo com o Art. 217, da Lei nº 8.112/90, conforme relação abaixo:

BENEFICIÁRIO(S)	COTA-PARTE	FUNDAMENTO LEGAL
Aguinaldo Veloso Freire	Integral	Art. 217, Inciso I, Alínea "a", da Lei nº 8.112/90

Art.2º - Esta Portaria entra em vigor na data de sua publicação.

ANA CLAUDIA OLIVEIRA DA NOBREGA VITAL DO REGO

SUPERINTENDÊNCIA ESTADUAL NO PIAUÍ

PORTARIA Nº 75, DE 25 DE MARÇO DE 2014

A SUPERINTENDENTE ESTADUAL DA FUNDAÇÃO NACIONAL DE SAÚDE NO ESTADO DO PIAUÍ, no uso das atribuições que lhe conferem o confere o Artigo 13 do Estatuto da FUNASA, aprovado pelo Decreto nº 7.335, de 19/10/2010, publicado no DOU de 20/10/2010 e Portaria de nomeação 1.164, de 07 de outubro de 2013, publicada no DOU 195, de 08 de outubro de 2013 e tendo em vista o que consta do processo nº 25235.003.102/2014-68, resolve:

Art. 1º - Aposentar por invalidez com proventos integrais, o servidor CORINTO ANTONIO DE SOUZA, Matrícula SIAPE 0474381, ocupante do cargo de Médico, NS, Classe "S" Padrão III, a partir de 12 de março de 2014, data posterior a emissão do Laudo Médico Pericial nº 0.026.591/2014- SIASS-INSS/GEXTER/PI, do Quadro de Pessoal da Fundação Nacional de Saúde, com fundamento no Art. 40, § 1º, inciso I da CF/88 e § 21, combinado com o Art. 6-A da EC-41/2003, incluído pela EC-70/2012 e Art. 186, § 1º da Lei 8.112/90.

Art. 2º - Esta portaria entra em vigor na data da sua publicação.

ISABEL KELINE CABRAL CARDOSO

FUNDAÇÃO OSWALDO CRUZ

PORTARIA Nº 100, DE 5 DE FEVEREIRO DE 2014

O PRESIDENTE DA FUNDAÇÃO OSWALDO CRUZ, ÓRGÃO VINCULADO AO MINISTÉRIO DA SAÚDE/MS, no uso de suas atribuições legais que lhe são conferidas no Estatuto aprovado pelo Decreto n° 4.725, de 9 de junho de 2003 e pelo Decreto de 17 de janeiro de 2013, e da competência que lhe foi subdelegada pelas Portarias n°s 1.329, de 2 de agosto de 2012 e 1.987, de 29 de novembro de 2012, publicadas no Diário Oficial da União de 03 de agosto de 2012 e 30 de novembro de 2012, respectivamente, e considerando o disposto no art. 93 da Lei nº. 8.112, de 11 de dezembro de 1990, com nova redação dada pelo art. 22 da Lei nº. 8.270, de 17 de dezembro de 1991, regulamentado pelo Decreto nº. 4.050, de 12 de dezembro de 2001 e disciplinados pelos Ofícios Circulares nº.s 69-SRH/MP, de 21 de dezembro de 2001 e 02-SRH/MP de 10 de março de 2005 e na alínea "b", inciso I do item 2 da IN/SAF n.º 10/93, resolve:

Autorizar até 31.12.2014 à prorrogação da cessão do seguinte servidor, pertencente ao Quadro de Pessoal da Fundação Oswaldo Cruz, na forma abaixo indicada:

Nome: LUIZ ANTONIO DE SABOYA

Cargo: Tecnologista em Saúde Pública, Classe S, Padrão III

Matrícula no SIAPE nº: 1198937

Origem: Fundação Oswaldo Cruz

Para: Universidade do Estado do Rio de Janeiro

Cargo a ser ocupado: Cargo Comissionado de Vice-Diretor da Escola de Desenho Industrial - ESDI, símbolo CC-6

Amparo Legal: art. 93 da Lei n.º 8.112/1990, regulamentado pelo Decreto n.º 4.050, de 2001.

Responsabilidade do Ônus: Órgão Cessionário

Processo: 25380.003180/2011-46

PAULO ERNANI GADELHA VIEIRA

PORTARIAS DE 25 DE MARÇO DE 2014

O Presidente da Fundação Oswaldo Cruz, no Uso de suas atribuições e da competência que lhe foi delegada pela Portaria do MS/nº 938, de 22.07.99, resolve:

Nº 279 - Cessão do seguinte servidor, pertencente ao Quadro de Pessoal da Fundação Oswaldo Cruz, na forma abaixo indicada:
Nome: RAFAEL TAVARES SCHEICHER
Cargo: Analista de Gestão em Saúde, Classe J, Padrão II
Matrícula no SIAPE nº: 1768745
Para: Fundação Escola Nacional de Administração Pública - ENAP
Cargo a ser ocupado: Cargo Comissionado de Assessor, da Fundação Escola Nacional de Administração Pública - ENAP, Código DAS 102.4.

Amparo Legal: art. 93 da Lei n.º 8.112/1990, regulamentado pelo Decreto n.º 4.050/2001.

Responsabilidade do Ônus: Órgão Cedente

Processo: 25380.000122/2014-11

Nº 293 - Exonerar SERGIO AUGUSTO DE MIRANDA CHAVES do cargo em comissão de Chefe do Serviço de Infraestrutura, código DAS 101.1, n.º 45.0506, da Escola Nacional de Saúde Pública, da Fundação Oswaldo Cruz.

PAULO ERNANI GADELHA VIEIRA

DIRETORIA DE RECURSOS HUMANOS

PORTARIA Nº 215, DE 14 DE MARÇO DE 2014

A DIREÇÃO DE RECURSOS HUMANOS DA FUNDAÇÃO OSWALDO CRUZ, no uso da competência que lhe foi delegada pela Portaria da Presidência nº 037/92-PR, de 1º de junho de 1992, e em cumprimento ao disposto no art. 93, inciso II da Lei nº 8.112/90, e, ainda considerando o disposto no art. 20 da Lei nº 8.270, de 17 de dezembro de 1991, c/c o art. 11 da Lei nº 9.527, de 10 de dezembro de 1997, resolve efetivar, pelo prazo de 1 (um) ano, a seguinte disposição por convênio:

Servidora: MARISE DA SILVA MATTOS

Matrícula/Siape nº : 0463642

Cargo: Medico

Para: Secretaria de Estado da Saúde, do Estado de Santa Catarina

Convênio nº: 08/2013 - 01/2013º Termo Aditivo - Fiocruz e Estado de Santa Catarina

Período: 01(um) ano a partir da publicação

Ônus: Órgão Cedente

Processo: 25380.002740/2009-21

Art. 1º Cessando o período ou cancelamento da disposição, o órgão cessionário deverá providenciar imediatamente a apresentação da servidora ao seu órgão de origem.

Art. 2º Cumpre ao cessionário comunicar sua frequência, mensalmente, ao órgão ou entidade cedente.

Art. 3º Publique-se em Diário Oficial da União.

JULIANO CARVALHO DE LIMA

Ministério das Cidades

GABINETE DO MINISTRO

PORTARIA Nº 141, DE 26 DE MARÇO DE 2014

O MINISTRO DE ESTADO DAS CIDADES, no uso da competência prevista no inciso I, art. 1º, da Portaria nº 1.056, de 11 de junho de 2003, da Casa Civil da Presidência da República e considerando o disposto no Decreto nº 4.665, de 3 de abril de 2003, resolve

NOMEAR IZABELA RIZZOTTI SOUZA LIMA, CPF nº 810.395.731-34, para exercer o cargo de Assessor Técnico, código DAS 102.3, do Departamento Nacional de Trânsito da Secretaria Executiva, ficando exonerada do que atualmente ocupa.

GILBERTO OCCHI

PORTARIA Nº 142, DE 26 DE MARÇO DE 2014

O MINISTRO DE ESTADO DAS CIDADES, no uso da competência prevista no inciso I, art. 1º, da Portaria nº 1.056, de 11 de junho de 2003, da Casa Civil da Presidência da República e considerando o disposto no Decreto nº 4.665, de 3 de abril de 2003, resolve

NOMEAR LUISA CARLA BARROSO MARTINS, CPF nº 845.069.541-49, para exercer o cargo de Chefe de Serviço, código DAS 101.1, do Departamento Nacional de Trânsito da Secretaria Executiva.

GILBERTO OCCHI

PORTARIA Nº 144, DE 26 DE MARÇO DE 2014

O MINISTRO DE ESTADO DAS CIDADES, no uso das suas atribuições e considerando o disposto no art. 93 da Lei nº 8.112, de 11 de dezembro de 1990, regulamentado pelo Decreto nº 4.050, de 12 de dezembro de 2001, com a redação dada pelo § 6º do art. 5º da Lei nº 10.470, de 25 de junho de 2002, e ainda o que consta no Ofício Circular nº 60/SRH/MP, de 21 de agosto de 2002, resolve prorrogar a seguinte cessão:

Empregado: JOSÉ RIBAMAR DE OLIVEIRA

Função : Técnico Industrial, Classe A, Padrão 238

Matrícula SIAPE: 2267302

Origem : Companhia Brasileira de Trens Urbanos - CBTU

Para : Câmara dos Deputados

Função : Secretário Parlamentar, CD-CC-SP-18

Período : 27.03.2014 a 26.03.2015

Ônus : Órgão cedente (Art. 93, § 6º da Lei nº 8.112/90, regulamentado pelo Decreto nº 4.050/01 e Ato da Mesa 69/01)

Processo : 80000.005733/2005-92

Art. 1º Caberá ao órgão cessionário efetivar a apresentação do empregado ao seu órgão de origem ao término da cessão.

Art. 2º Cumpre ao cessionário comunicar, mensalmente, ao órgão de origem, a frequência do empregado.

Art. 3º A presente autorização cessará antes, na hipótese de exoneração ou dispensa do cargo ou função de confiança, caso em que o órgão cessionário deverá providenciar imediatamente a apresentação do empregado ao seu órgão de origem.

Art. 4º Esta Portaria entra em vigor na data da sua publicação.

GILBERTO OCCHI

EXEMPLAR DE ASSINANTE DA IMPRENSA NACIONAL

Ministério das Comunicações

SECRETARIA EXECUTIVA
SUBSECRETARIA DE PLANEJAMENTO, ORÇAMENTO E ADMINISTRAÇÃO

PORTARIA Nº 147, DE 25 DE MARÇO DE 2014

O SUBSECRETÁRIO DE PLANEJAMENTO, ORÇAMENTO E ADMINISTRAÇÃO DO MINISTÉRIO DAS COMUNICAÇÕES, no uso da competência que lhe foi atribuída pelo inciso XI do art. 72, Capítulo IV, Anexo II do Regimento Interno, aprovado pela Portaria nº 143, de 09 de março de 2012, publicada no Diário Oficial da União de 12 seguinte, e tendo em vista o disposto no Decreto nº 7.462, de 19 de abril de 2011, resolve:

Exonerar, a pedido, CLAUDIA SANTA RITA DE QUEIROZ, matrícula SIAPE nº 6810069, CPF nº 289.247.031-53, do cargo de Assistente Técnico, código DAS 102.1, do Gabinete da Secretaria Executiva deste Ministério, a partir de 24 de março de 2014.

ULYSSES CESAR AMARO DE MELO

PORTARIA Nº 148, DE 25 DE MARÇO DE 2014

O SUBSECRETÁRIO DE PLANEJAMENTO, ORÇAMENTO E ADMINISTRAÇÃO DO MINISTÉRIO DAS COMUNICAÇÕES, no uso da competência que lhe foi atribuída pelo inciso XI do art. 72, Capítulo IV, Anexo II do Regimento Interno, aprovado pela Portaria nº 143, de 09 de março de 2012, publicada no Diário Oficial da União de 12 seguinte, e tendo em vista o disposto no Decreto nº 7.462, de 19 de abril de 2011, resolve:

Nomear VAGNER DE CARVALHO COSTA, matrícula SIAPE nº 1536551, CPF nº 084.915.517-78, para exercer o cargo de Assistente Técnico, DAS 102.1, do Gabinete da Secretaria Executiva deste Ministério.

ULYSSES CESAR AMARO DE MELO

COORDENAÇÃO-GERAL DE GESTÃO DE PESSOAS

PORTARIA Nº 75, DE 26 DE MARÇO DE 2014

A COORDENADORA-GERAL DE GESTÃO DE PESSOAS DA SUBSECRETARIA DE PLANEJAMENTO, ORÇAMENTO E ADMINISTRAÇÃO DA SECRETARIA EXECUTIVA DO MINISTÉRIO DAS COMUNICAÇÕES, no uso da competência que lhe foi atribuída pelo inciso X, § 1º do art. 74, Capítulo IV, Anexo II do Regimento Interno, aprovado pela Portaria nº 143, de 09 de março de 2012, publicada no Diário Oficial da União de 12 seguinte, resolve:

Dispensar, RICARDO MESQUITA MUNIZ, matrícula SIAPE nº 1457983, CPF nº 006.529.041-06, do encargo de substituto eventual do cargo de Coordenador de Outorga de Serviço de Radiodifusão Comunitária, código DAS 101.3, da Coordenação-Geral de Radiodifusão Comunitária do Departamento de Outorga de Serviços de Comunicação Eletrônica da Secretaria de Serviços de Comunicação Eletrônica deste Ministério.

ANDREA DE MIRANDA RAMOS KERN

PORTARIA Nº 76, DE 26 DE MARÇO DE 2014

A COORDENADORA-GERAL DE GESTÃO DE PESSOAS DA SUBSECRETARIA DE PLANEJAMENTO, ORÇAMENTO E ADMINISTRAÇÃO DA SECRETARIA EXECUTIVA DO MINISTÉRIO DAS COMUNICAÇÕES, no uso da competência que lhe foi atribuída pelo inciso X, § 1º do art. 74, Capítulo IV, Anexo II do Regimento Interno, aprovado pela Portaria nº 143, de 09 de março de 2012, publicada no Diário Oficial da União de 12 seguinte, resolve:

Dispensar, FABIANO COSTA, matrícula SIAPE nº 2307337, CPF nº 526.894.171-20, do encargo de substituto eventual do cargo de Coordenador de Análise Técnica da Região Norte-Nordeste, código DAS 101.3, da Coordenação-Geral de Engenharia de Outorgas do Departamento de Outorga de Serviços de Comunicação Eletrônica da Secretaria de Serviços de Comunicação Eletrônica deste Ministério.

ANDREA DE MIRANDA RAMOS KERN

PORTARIA Nº 77, DE 26 DE MARÇO DE 2014

A COORDENADORA-GERAL DE GESTÃO DE PESSOAS DA SUBSECRETARIA DE PLANEJAMENTO, ORÇAMENTO E ADMINISTRAÇÃO DA SECRETARIA EXECUTIVA DO MINISTÉRIO DAS COMUNICAÇÕES, no uso da competência que lhe foi atribuída pelo inciso X, § 1º do art. 74, Capítulo IV, Anexo II do Regimento Interno, aprovado pela Portaria nº 143, de 09 de março de 2012, publicada no Diário Oficial da União de 12 seguinte, resolve:

Designar, FERNANDO ANDRÉ COELHO MITKIEWICZ, matrícula SIAPE nº 2051453, CPF nº 030.360.046-29, para exercer o encargo de substituto eventual do cargo de Coordenador de Análise Técnica da Região Norte-Nordeste, código DAS 101.3, da Coordenação-Geral de Engenharia de Outorgas do Departamento de Outorga de Serviços de Comunicação Eletrônica da Secretaria de Serviços de Comunicação Eletrônica deste Ministério, em seus afastamentos, impedimentos legais ou regulamentares, e na vacância do cargo, nos termos do art. 38, da Lei nº 8.112, de 11 de dezembro de 1990.

ANDREA DE MIRANDA RAMOS KERN

PORTARIA Nº 78, DE 26 DE MARÇO DE 2014

A COORDENADORA-GERAL DE GESTÃO DE PESSOAS DA SUBSECRETARIA DE PLANEJAMENTO, ORÇAMENTO E ADMINISTRAÇÃO DA SECRETARIA EXECUTIVA DO MINISTÉRIO DAS COMUNICAÇÕES, no uso da competência que lhe foi atribuída pelo inciso X, § 1º do art. 74, Capítulo IV, Anexo II do Regimento Interno, aprovado pela Portaria nº 143, de 09 de março de 2012, publicada no Diário Oficial da União de 12 seguinte, resolve:

Designar, FABIANO COSTA, matrícula SIAPE nº 2307337, CPF nº 526.894.171-20, para exercer o encargo de substituto eventual do cargo de Coordenador de Outorga de Serviço de Radiodifusão Comunitária, código DAS 101.3, da Coordenação-Geral de Radiodifusão Comunitária do Departamento de Outorga de Serviços de Comunicação Eletrônica da Secretaria de Serviços de Comunicação Eletrônica deste Ministério, em seus afastamentos, impedimentos legais ou regulamentares, e na vacância do cargo, nos termos do art. 38, da Lei nº 8.112, de 11 de dezembro de 1990.

ANDREA DE MIRANDA RAMOS KERN

Ministério das Relações Exteriores

CONSULADO DO BRASIL EM CHUÍ

PORTARIA DE 25 DE FEVEREIRO DE 2014

A CÔNSUL DO BRASIL EM CHUÍ, no uso de suas atribuições e nos termos da Portaria nº 457, de 02 de agosto de 2010, resolve:

Nomear, até o término de sua missão no Posto, MAURO LÚCIO DA SILVA, Assistente de Chancelaria, do Serviço Exterior Brasileiro, classe Especial, padrão V, Siape nº 1069657, do Ministério das Relações Exteriores, para exercer a função de Vice-Cônsul nesta Repartição Consular, a partir da data de publicação desta Portaria.

ISIS MARTINS RIBEIRO DE ANDRADE

CONSULADO-GERAL DO BRASIL EM ATLANTA

PORTARIA DE 3 DE MARÇO DE 2014

O CÔNSUL-GERAL DO BRASIL EM ATLANTA, no uso de suas atribuições e nos termos da Portaria nº 457, de 02 de agosto de 2010, resolve:

Nomear, até o término de sua missão no Posto, KARLOS JOSÉ BEZERRA MOREIRA, Oficial de Chancelaria do Serviço Exterior Brasileiro, classe B, padrão III, Siape nº 1490794, do Ministério das Relações Exteriores, para exercer a função de Vice-Cônsul nesta Repartição Consular, a partir da data de publicação desta Portaria.

HERMANO TELLES RIBEIRO

CONSULADO-GERAL DO BRASIL EM BRUXELAS

PORTARIA DE 17 DE MARÇO DE 2014

A CÔNSUL-GERAL DO BRASIL EM BRUXELAS, no uso de suas atribuições e nos termos da Portaria nº 457, de 02 de agosto de 2010, resolve:

Nomear, até o término de sua missão permanente neste Posto, MELINA DE OLIVEIRA VALDEK DOS SANTOS, Oficial de Chancelaria do Serviço Exterior Brasileiro, classe A, padrão V, Siape nº 1506592, do Ministério das Relações Exteriores, para exercer a função de Vice-Cônsul nesta Repartição Consular, a partir da data de publicação desta Portaria.

KATIA GILABERTE

PORTARIA DE 21 DE MARÇO DE 2014

A CÔNSUL-GERAL DO BRASIL EM BRUXELAS, tendo em vista o disposto na Instrução Normativa nº 63, de 1º de setembro de 2010, do Tribunal de Contas da União (TCU), resolve:

Art 1º - Revogar a designação de RICARDO DE OLIVEIRA SERRANO, Terceiro-Secretário do Quadro de Pessoal do Ministério das Relações Exteriores, como Ordenador de Despesas por delegação de competência, substituto;

Art 2º - Designar, até o fim de sua missão neste Posto, TAÍS AMORIM CARDOSO, Terceira-Secretária do Quadro de Pessoal do Ministério das Relações Exteriores, CPF 011.802.425-64, como Ordenadora de Despesas por delegação de competência, substituta.

Art 3º - Revogar a designação de RICARDO DE OLIVEIRA SERRANO, Terceiro-Secretário do Quadro de Pessoal do Ministério das Relações Exteriores, como Responsável, titular, pela Conformidade dos Registros de Gestão deste Consulado-Geral;

Art 4º - Designar, até o fim de sua missão neste Posto, TAÍS AMORIM CARDOSO, Terceira-Secretária do Quadro de Pessoal do Ministério das Relações Exteriores, para exercer a função de Responsável, titular, pela Conformidade dos Registros de Gestão deste Consulado-Geral.

KATIA GILABERTE

CONSULADO-GERAL DO BRASIL EM LISBOA

PORTARIA DE 25 DE FEVEREIRO DE 2014

O CÔNSUL-GERAL DO BRASIL EM LISBOA, no uso de suas atribuições e nos termos da Portaria nº 457, de 02 de agosto de 2010, resolve:

Nomear, até o término de sua missão no Posto, JECSON BORGES DE SOUZA, Oficial de Chancelaria do Serviço Exterior Brasileiro, classe B, padrão II, Siape nº 1489621, do Ministério das Relações Exteriores, para exercer a função de Vice-Cônsul neste Consulado-Geral, a partir da data de publicação desta Portaria.

RUY DE LIMA CASAES E SILVA

CONSULADO-GERAL DO BRASIL EM SANTIAGO

PORTARIA DE 14 DE MARÇO DE 2014

O CÔNSUL-GERAL DO BRASIL EM SANTIAGO, no uso de suas atribuições e nos termos da Portaria nº 457, de 02 de agosto de 2010, resolve:

Nomear, até o término de sua missão no Posto, UMBERTO FRANTZ GRILLO, Oficial de Chancelaria do Serviço Exterior Brasileiro, classe B, padrão V, Siape nº 1276390, do Ministério das Relações Exteriores, para exercer a função de Vice-Cônsul neste Consulado-Geral, a partir da data da publicação desta Portaria.

FLÁVIO ROBERTO BONZANINI

CONSULADO-GERAL DO BRASIL EM SYDNEY

PORTARIAS DE 14 DE MARÇO DE 2014

O CÔNSUL-GERAL DO BRASIL EM SYDNEY, no uso de suas atribuições e nos termos da Portaria nº 457, de 02 de agosto de 2010, resolve:

Nomear, até o término de sua missão no Posto, RICARDO BARTHOLOMEU, Oficial de Chancelaria do Serviço Exterior Brasileiro, classe A, padrão V, Siape nº 1514287, do Ministério das Relações Exteriores, para exercer a função de Vice-Cônsul nesta Repartição Consular, a partir da data de publicação desta Portaria.

Nomear, até o término de sua missão no Posto, GERALDO ALVES DE MATOS, Assistente de Chancelaria do Serviço Exterior Brasileiro, classe B, padrão III, Siape nº 1506887, do Ministério das Relações Exteriores, para exercer a função de Vice-Cônsul nesta Repartição Consular, a partir da data de publicação desta Portaria.

CARLOS HENRIQUE MOOJEN DE ABREU E SILVA

PORTARIA DE 26 DE FEVEREIRO DE 2014

O CÔNSUL-GERAL DO BRASIL EM SYDNEY, no uso de suas atribuições e nos termos da Portaria nº 457, de 02 de agosto de 2010, resolve:

Nomear, até o término de sua missão no Posto, KAUÊ FERNANDES DA SILVA, Assistente de Chancelaria, classe C, padrão I, Siape nº 1359186, do Ministério das Relações Exteriores, para exercer a função de Vice-Cônsul nesta Repartição Consular, a partir da data de publicação desta Portaria.

CARLOS HENRIQUE MOOJEN DE ABREU E SILVA

EMBAIXADA DO BRASIL EM LA PAZ

PORTARIA DE 18 DE MARÇO DE 2014

O ENCARREGADO DE NEGÓCIOS DO BRASIL EM LA PAZ, no uso de suas atribuições e nos termos da Portaria nº 457, de 02 de agosto de 2010, resolve:

Nomear, até o término de sua missão no Posto, LEVY SABINO DO NASCIMENTO, Assistente de Chancelaria, classe Especial, padrão V, Siape nº 457980, do Ministério das Relações Exteriores, para exercer a função de Vice-Cônsul nesta Missão Diplomática, a partir da data de publicação desta Portaria.

JOÃO LUIZ DE BARROS PEREIRA PINTO

EMBAIXADA DO BRASIL EM NICOSIA

PORTARIA Nº 1, DE 21 DE MARÇO DE 2014

O EMBAIXADOR DO BRASIL EM NICÓSIA, no uso de suas atribuições e nos termos da Portaria nº 457, de 02 de agosto de 2010, resolve:

Nomear, até o término de sua missão no Posto, DÉBORA REIS ALVES DE OLIVEIRA, Assistente de Chancelaria do Serviço Exterior Brasileiro, classe C, padrão I, Siape nº 1359302, do Ministério das Relações Exteriores, para exercer a função de Vice-Cônsul nesta Missão Diplomática, a partir da data de publicação desta Portaria.

APPIO CLAUDIO MUNIZ ACQUARONE FILHO

COMERCIALIZAÇÃO PROIBIDA POR TERCEIROS

FUNDAÇÃO ALEXANDRE DE GUSMÃO

PORTARIA Nº 22, DE 26 DE MARÇO DE 2014

O PRESIDENTE DA FUNDAÇÃO ALEXANDRE DE GUSMÃO - FUNAG, no exercício das atribuições que lhe confere o art. 14, do Regimento Interno da Fundação, aprovado pela Portaria nº 76, de 17 de março de 2005, publicada no Diário Oficial da União nº 54, de 21 de março de 2005, resolve

Nomear ACAUÃ LUCAS LEOTTA, matrícula SIAPE nº 1608025, para exercer o cargo em comissão de Assistente Técnico, código DAS 102.1, da Fundação Alexandre de Gusmão - FUNAG, ficando dispensado da função gratificada que atualmente ocupa.

SÉRGIO EDUARDO MOREIRA LIMA

SECRETARIA-GERAL DAS RELAÇÕES EXTERIORES

SUBSECRETARIA-GERAL DO SERVIÇO EXTERIOR

PORTARIAS DE 26 DE MARÇO DE 2014

O SUBSECRETÁRIO-GERAL DO SERVIÇO EXTERIOR, no uso de suas atribuições e de acordo com as Portarias de delegação de competência publicadas no Diário Oficial da União de 26 de junho de 1996 e no de 27 de janeiro de 1998, resolve:

Nº 197 - Nomear RAFAEL CARVALHO AZEVEDO DA SILVA, Segundo-Secretário da Carreira de Diplomata do Ministério das Relações Exteriores, Siape nº 1577768, para exercer o cargo em comissão de Assistente da Divisão de Operações de Promoção Comercial (DOC), código DAS-102.2, exonerando-o do cargo que ora ocupa.

Nº 198 - Nomear DIEGO NUNES OGER FONSECA, Terceiro-Secretário da Carreira de Diplomata do Ministério das Relações Exteriores, Siape nº 1577768, para exercer o cargo em comissão de Assistente da Coordenação de Gestão Financeira (CGF), código DAS-102.2.

Nº 199 - Exonerar LUCAS NUNES BELTRAMI, Terceiro-Secretário da Carreira de Diplomata do Ministério das Relações Exteriores, Siape nº 1718630, do cargo em comissão de Assistente da Divisão de Operações de Promoção Comercial (DOC), código DAS-102.2.

Nº 200 - Nomear MILENA MARQUES VIEIRA, Terceira-Secretária da Carreira de Diplomata do Ministério das Relações Exteriores, Siape nº 1798738, para exercer o cargo em comissão de Assistente da Divisão de Programas de Promoção Comercial (DPG), código DAS-102.2.

JOSÉ BORGES DOS SANTOS JÚNIOR

DEPARTAMENTO DO SERVIÇO EXTERIOR

PORTARIAS DE 26 DE MARÇO DE 2014

O DIRETOR DO DEPARTAMENTO DO SERVIÇO EXTERIOR, no uso da atribuição que lhe foi conferida pelo artigo 47 do Decreto nº 1.565, de 21 de julho de 1995, e considerando o disposto nos artigos 12 a 20 da Lei nº 8.829, de 22 de dezembro de 1993, conforme redação dada pela Lei nº 12.269, de 21 de junho de 2010, resolve:

Nº 201 - PROMOVER, por merecimento, à Classe Especial, padrão I, o seguinte integrante da Classe C, padrão V, da Carreira de Oficial de Chancelaria:
LUÍS MAGNO MENDES RIBEIRO

Nº 202 - PROMOVER, por merecimento, à Classe C, padrão I, os seguintes integrantes da Classe B, padrão V, da Carreira de Oficial de Chancelaria:
ANA BEATRIZ LOPES CERQUEIRA
PAULA DE VASCONCELLOS ROCHA
BESACI MÔNICA DE ANDRADE BARROS
PEDRO MACIEL DOS SANTOS NETO

Nº 203 - PROMOVER, por antiguidade, à Classe C, padrão I, a seguinte integrante da Classe B, padrão V, da Carreira de Oficial de Chancelaria:
ROSA MARIA DE VASSIMON BRANDÃO

Nº 204 - PROMOVER, por merecimento, à Classe B, padrão I, os seguintes integrantes da Classe A, padrão V, da Carreira de Oficial de Chancelaria:
FERNANDA MOREIRA DE ACIOLI CONRADO
JOSÉ LUÍS DE CAMPOS BONFIM
LEMIRTES DA SILVA CANDIDO CERRATO
DANIEL CALDEIRA SENNA PIRES
ANA PAULA PEIXOTO RAMOS
FABIANO SOARES E SOARES

Nº 205 - PROMOVER, por antiguidade, à Classe B, padrão I, os seguintes integrantes da Classe A, padrão V, da Carreira de Oficial de Chancelaria:
ANTONIO CELSO XAVIER DE OLIVEIRA
ANNA LECHOWSKI PILTZ

Nº 206 - PROMOVER, por merecimento, à Classe Especial, os seguintes integrantes da Classe C, padrão V, da Carreira de Assistente de Chancelaria:
KÁTIA VALÉRIA BENJAMIN DE SOUZA
WAGNA DA SILVA LUZ
MARIA DO SOCORRO SANTOS CONCEIÇÃO
SANDRA MARIA SILVA BARRETO
VALDIR ALMEIDA

Nº 207 - PROMOVER, por merecimento, à Classe B, padrão I, o seguinte integrante da Classe A, padrão V, da Carreira de Assistente de Chancelaria:
RICARDO AMIDANI

ROBERTO ABDALLA

Ministério do Desenvolvimento Agrário

SECRETARIA EXECUTIVA

SUBSECRETARIA DE PLANEJAMENTO, ORÇAMENTO E ADMINISTRAÇÃO

PORTARIAS DE 26 DE MARÇO DE 2014

O SUBSECRETÁRIO DE PLANEJAMENTO, ORÇAMENTO E ADMINISTRAÇÃO, DA SECRETARIA EXECUTIVA DO MINISTÉRIO DO DESENVOLVIMENTO AGRÁRIO, no uso da competência que lhe foi subdelegada pela Portaria nº 11, de 10 de fevereiro de 2010, publicada no Diário Oficial da União de 11 de fevereiro de 2010, resolve:

Nº 75-Exonerar FERNANDO BRILHANTE DA SILVA, CPF:003.304.791-05, do cargo em comissão de Assistente, código DAS 102.2, da Coordenação-geral de Modernização e Informática, da Subsecretaria de Planejamento, Orçamento e Administração, da Secretaria Executiva deste Ministério.

Nº 76-Nomear FREDERICO GUSTAVO FONSECA IUNES, CPF: 833.179.701-97, para exercer o cargo em comissão de Assistente, código DAS 102.2, da Coordenação-geral de Modernização e Informática, da Subsecretaria de Planejamento Orçamento e Administração, da Secretaria Executiva deste Ministério.

Nº 77- Dispensar FERNANDO BRILHANTE DA SILVA, CPF: 003.304.791-05, dos encargos de substituto do cargo de Coordenador, código DAS 101.3, da Coordenação-geral de Modernização e Informática, da Subsecretaria de Planejamento Orçamento e Administração, da Secretaria Executiva deste Ministério.

FRANCISCO DJALMA DE OLIVEIRA

INSTITUTO NACIONAL DE COLONIZAÇÃO E REFORMA AGRÁRIA

PORTARIA Nº146, DE 26 DE MARÇO DE 2014

O PRESIDENTE DO INSTITUTO NACIONAL DE COLONIZAÇÃO E REFORMA AGRÁRIA - INCRA, no uso das atribuições que lhe são conferidas pelo art. 21, da Estrutura Regimental deste Instituto, aprovada pelo Decreto n.º 6.812, de 03 de abril de 2009, publicado no Diário Oficial do mesmo dia, mês e ano, combinado com o § 3º do art. 9°, do Regimento Interno da Autarquia, aprovado pela Portaria/MDA/nº 20, de 08 de abril de 2009, publicada no Diário Oficial da União do dia 09 seguinte, resolve:

Art. 1º Exonerar, a partir de 17 de março de 2014, RAMOS DEOGARIS MELO, ocupante do cargo efetivo de Analista em Reforma e Desenvolvimento Agrário, matrícula SIAPE nº. 1518689, CPF nº. 832.907.611-34, do cargo em comissão de Chefe de Serviço, código DAS-101.1, do Serviço de Desenvolvimento de Assentamentos, da Divisão de Desenvolvimento, da Superintendência Regional de Mato Grosso - SR-13, do Quadro de Pessoal deste Instituto.

Art. 2º Esta Portaria entra em vigor na data de sua publicação.

CARLOS MÁRIO GUEDES DE GUEDES

PORTARIA Nº147, DE 26 DE MARÇO DE 2014

O PRESIDENTE DO INSTITUTO NACIONAL DE COLONIZAÇÃO E REFORMA AGRÁRIA - INCRA, no uso das atribuições que lhe são conferidas pelo art. 21, da Estrutura Regimental deste Instituto, aprovada pelo Decreto n.º 6.812, de 03 de abril de 2009, publicado no Diário Oficial do mesmo dia, mês e ano, combinado com o § 3º do art. 9°, do Regimento Interno da Autarquia, aprovado pela Portaria/MDA/nº 20, de 08 de abril de 2009, publicada no Diário Oficial da União do dia 09 seguinte, resolve:

Art. 1º Exonerar MAX VICTOR BEZERRA BARBOSA, ocupante do cargo efetivo de Técnico em Reforma e Desenvolvimento Agrário, matrícula SIAPE nº. 1547387, CPF nº. 046.557.834-94, do cargo em comissão de Chefe de Serviço, código DAS-101.1, do Serviço de Desenvolvimento de Assentamento, da Divisão de Desenvolvimento, da Superintendência Regional do Rio Grande do Norte - SR-19, do Quadro de Pessoal deste Instituto.

Art. 2º Nomear FABIO FERREIRA DA SILVA, ocupante do cargo efetivo de Técnico em Reforma e Desenvolvimento Agrário, matrícula SIAPE nº. 1618827, CPF nº. 008.108.064-60, para exercer o cargo em comissão de Chefe de Serviço, código DAS-101.1, do Serviço de Infraestrutura, da Divisão de Desenvolvimento, da Superintendência Regional do Rio Grande do Norte - SR-19, do Quadro de Pessoal deste Instituto.

Art. 3º Esta Portaria entra em vigor na data de sua publicação.

CARLOS MÁRIO GUEDES DE GUEDES

PORTARIA Nº148, DE 26 DE MARÇO DE 2014

O PRESIDENTE DO INSTITUTO NACIONAL DE COLONIZAÇÃO E REFORMA AGRÁRIA - INCRA, no uso das atribuições que lhe são conferidas pelo art. 21, da Estrutura Regimental deste Instituto, aprovada pelo Decreto n.º 6.812, de 03 de abril de 2009, publicado no Diário Oficial do mesmo dia, mês e ano, combinado com o § 3º do art. 9°, do Regimento Interno da Autarquia, aprovado pela Portaria/MDA/nº 20, de 08 de abril de 2009, publicada no Diário Oficial da União do dia 09 seguinte, resolve:

Art. 1º Nomear ACILAYNE FREITAS DE AQUINO, ocupante do cargo efetivo de Analista em Reforma e Desenvolvimento Agrário, matrícula SIAPE nº. 1449073, CPF nº. 351.050.203-59, para exercer o cargo em comissão de Chefe de Divisão, código DAS-101.2, da Divisão de Ordenamento da Estrutura Fundiária, da Superintendência Regional do Piauí - SR-24, do Quadro de Pessoal deste Instituto, ficando exonerada do cargo que atualmente ocupa.

Art. 2º Nomear CARLOS ALBERTO DA SILVA, CPF nº. 373.823.223-00, para exercer o cargo em comissão de Chefe de Serviço, código DAS-101.1, do Serviço de Regularização Fundiária, da Divisão de Ordenamento da Estrutura Fundiária, da Superintendência Regional do Piauí - SR-24, do Quadro de Pessoal deste Instituto.

Art. 3º Esta Portaria entra em vigor na data de sua publicação.

CARLOS MÁRIO GUEDES DE GUEDES

Ministério do Desenvolvimento, Indústria e Comércio Exterior

SECRETARIA EXECUTIVA

DESPACHO DO SECRETÁRIO EXECUTIVO
Em 26 de março de 2014

O SECRETÁRIO-EXECUTIVO DO MINISTÉRIO DO DESENVOLVIMENTO, INDÚSTRIA E COMÉRCIO EXTERIOR, no uso das suas atribuições que lhe foi subdelegada pelo art. 1º, IV da Portaria nº 81/GM/MDIC, de 21 de março de 2012, publicada no Diário Oficial da União de 22 de março de 2012, AUTORIZA o(s) afastamento(s) do País, na forma do disposto no art. 2º do Decreto nº 1.387, de 7 de fevereiro de 1995, no art. 6º do Decreto nº 83.937, de 6 de setembro de 1979 e no artigo 7º, IV e §4º do Decreto nº 7.689, de 02 de março de 2012, de:

ALESSANDRO BUNN BERGAMASCHI, publicado no D.O.U. de 10 de março de 2014, Seção 2, página nº 57, onde se lê "...no período de 10 a 14/03/2014, inclusive trânsito com ônus limitado...", leia-se "...no período de 09 a 14/03/2014, inclusive trânsito, com ônus limitado..." (PCDP 027/14).

RAFAEL DE SANT'ANNA CORRÊA NUNES, publicado no D.O.U. de 10 de março de 2014, Seção 2, página nº 57, onde se lê "...no período de 10 a 14/03/2014, inclusive trânsito com ônus limitado...", leia-se "...no período de 09 a 14/03/2014, inclusive trânsito, com ônus limitado..." (PCDP 028/14-1C).

RICARDO SCHAEFER

INSTITUTO NACIONAL DA PROPRIEDADE INDUSTRIAL

PORTARIA Nº 110, DE 21 DE MARÇO DE 2014

O VICE-PRESIDENTE DO INSTITUTO NACIONAL DA PROPRIEDADE INDUSTRIAL - INPI, no uso da competência que lhe foi delegada pela Portaria INPI/PR nº 365/07, e tendo em vista o contido no Memorando nº 42/2013 - INPI/DIRMA, resolve:

Dispensar a pedido, DANIELE HERVE QUARANTA CABRAL, matrícula SIAPE n.º 1527922, do encargo de "Chefe de Divisão", código FCINPI-2, da Divisão de Marcas II, da Coordenação-Geral de Marcas I, da Diretoria de Marcas, deste Instituto.

ADEMIR TARDELLI

PORTARIA Nº 111, DE 21 DE MARÇO DE 2014

O VICE-PRESIDENTE DO INSTITUTO NACIONAL DA PROPRIEDADE INDUSTRIAL - INPI, no uso da competência que lhe foi delegada pela Portaria INPI/PR nº 365/07, e tendo em vista o contido no Memorando nº 043/2013 - INPI/DIRMA, resolve:

EXEMPLAR DE ASSINANTE DA IMPRENSA NACIONAL

Designar ROBERTTA XAVIER CARDOSO DOS SANTOS COSTA, matrícula SIAPE n.º 1285040, para exercer o encargo de "Chefe de Divisão", código FCINPI-2, da Divisão de Marcas II, da Coordenação-Geral de Marcas I, da Diretoria de Marcas, deste Instituto.

ADEMIR TARDELLI

PORTARIA Nº 114, DE 25 DE MARÇO DE 2014

O VICE-PRESIDENTE DO INSTITUTO NACIONAL DA PROPRIEDADE INDUSTRIAL - INPI, no uso da competência que lhe foi delegada pela Portaria INPI/PR nº 365/07, tendo em vista o art. 33, inciso VIII, da Lei nº 8.112, de 11/12/1990, e o contido no Processo INPI n.º 52400.098923/2014-98, resolve:

Declarar, a contar de 27/02/2014, a vacância do cargo de Tecnologista em Propriedade Industrial, Classe "A", Padrão I, do Plano de Carreiras e Cargos do INPI, de que trata a Lei n.º 11.355/06, ocupado pela servidora KAREN CHRISTINE MACHADO ROMAY, matrícula SIAPE n.º 2043327, em virtude de posse em outro cargo inacumulável.

ADEMIR TARDELLI

Ministério do Esporte

GABINETE DO MINISTRO

PORTARIA Nº 58, DE 26 DE MARÇO DE 2014

O MINISTRO DE ESTADO DO ESPORTE, no uso das atribuições que lhe foram subdelegadas pelo inciso I, do art. 1º da Portaria nº 1.056, de 11 de junho de 2003, da Casa Civil da Presidência da República, publicada no D.O.U. de 13 de junho de 2003, resolve:

Exonerar, a pedido, BRUNO MOREIRA FORTES do cargo comissionado de Assistente da Coordenação-Geral de Análise de Assuntos Finalísticos e Normativos da Consultoria Jurídica deste Ministério, código DAS 102.2, a contar de 24 de março de 2014.

ALDO REBELO

PORTARIA Nº 59, DE 26 DE MARÇO DE 2014

O MINISTRO DE ESTADO DO ESPORTE, no uso das atribuições que lhe foram subdelegadas pelo inciso I, do art. 1º da Portaria nº 1.056, de 11 de junho de 2003, da Casa Civil da Presidência da República, publicada no D.O.U., de 13 de junho de 2003, resolve:

Nomear DANIEL BORGES HAYNE, para exercer o cargo comissionado de Assistente da Coordenação-Geral de Análise de Assuntos Finalísticos e Normativos da Consultoria Jurídica deste Ministério, código DAS 102.2

ALDO REBELO

AUTORIDADE PÚBLICA OLÍMPICA

PORTARIA Nº 28, DE 25 DE MARÇO DE 2014

O PRESIDENTE DA AUTORIDADE PÚBLICA OLÍMPICA, no uso de suas atribuições e, nos termos do Parágrafo Terceiro, da Cláusula Décima Sétima do Contrato de Consórcio Público celebrado pela Lei federal nº 12.396, de 21 de março de 2011, pela Lei estadual nº 5.949, de 13 de abril de 2011, e pela Lei municipal nº 5.260, de 13 de abril de 2011, respectivamente do Estado e do Município do Rio de Janeiro, e tendo em vista o disposto no art. 7º, do Estatuto da Autarquia, resolve:

Designar

SILVANIO MOREIRA DA SILVA, CPF nº 010.789.577-38, para exercer a Função Técnica Gratificada, código FT II, na Diretoria de Operações e Serviços, desta Autoridade Pública Olímpica.

FERNANDO AZEVEDO E SILVA

PORTARIA Nº 29, DE 26 DE MARÇO DE 2014

O PRESIDENTE DA AUTORIDADE PÚBLICA OLÍMPICA - APO, no uso das atribuições conferidas pelo Parágrafo Segundo da Cláusula Décima Segunda do Contrato de Consórcio Público celebrado pela Lei federal nº 12.396, de 21 de março de 2011, pela Lei estadual nº 5.949, de 13 de abril de 2011, e pela Lei municipal nº 5.260, de 13 de abril de 2011, respectivamente do Estado e do Município do Rio de Janeiro e, tendo em vista o disposto no art. 16, inciso XVI do Estatuto da APO, resolve:

Designar

SÉRGIO JOSÉ PEREIRA, Diretor Executivo da APO - substituto, para responder, no período de 31 de março de 2014 a 05 de abril de 2014, pela Presidência da Autarquia, em virtude de férias do titular.

FERNANDO AZEVEDO E SILVA

PORTARIA Nº 30, DE 26 DE MARÇO DE 2014

O PRESIDENTE DA AUTORIDADE PÚBLICA OLÍMPICA, no uso das atribuições conferidas pelo Parágrafo Segundo da Cláusula Décima Segunda do Contrato de Consórcio Público celebrado pela Lei federal nº 12.396, de 21 de março de 2011, pela Lei estadual nº 5.949, de 13 de abril de 2011, e pela Lei municipal nº 5.260, de 13 de abril de 2011, respectivamente do Estado e do Município do Rio de Janeiro e, tendo em vista o disposto no art. 16, inciso XVI do Estatuto da APO, resolve:

Designar

ENOS JOSUÉ ROSE, Assessor, código CA II, para substituir, no período de 31 de março de 2014 a 05 de abril de 2014, SÉRGIO JOSÉ PEREIRA, Diretor de Infraestrutura e Serviços de Segurança e Prevenção, desta Autoridade Pública Olímpica.

FERNANDO AZEVEDO E SILVA

PORTARIA Nº 31, DE 26 DE MARÇO DE 2014

O PRESIDENTE DA AUTORIDADE PÚBLICA OLÍMPICA, no uso de suas atribuições conferidas pelo Parágrafo Segundo da Cláusula Décima Segunda do Contrato de Consórcio Público celebrado pela Lei federal nº 12.396, de 21 de março de 2011, pela Lei estadual nº 5.949, de 13 de abril de 2011, e pela Lei municipal nº 5.260, de 13 de abril de 2011, respectivamente do Estado e do Município do Rio de Janeiro, e tendo em vista o disposto no art. 7º, do Estatuto da APO, resolve:

DISPENSAR, a pedido,MARCELO LUCENA DE MEDEIROS, da Função Técnica Gratificada, código FT III, da Diretoria de Operações e Serviços, desta Autoridade Pública Olímpica, a partir de 31 de março de 2014.

FERNANDO AZEVEDO E SILVA

Ministério do Meio Ambiente

GABINETE DA MINISTRA

DESPACHO DA MINISTRA
Em 26 de março de 2014

A MINISTRA DE ESTADO DO MEIO AMBIENTE, no uso da competência que lhe foi delegada pelo Decreto nº 1.387, de 07 de fevereiro de 1995, autoriza o afastamento do País do servidor:

PAULO CESAR DE MACEDO, Coordenador de Controle de Resíduos e Emissões, do Instituto Brasileiro do Meio Ambiente e dos Recursos Naturais Renováveis - Ibama, para participar do Acompanhamento/testemunho de ensaios de emissão de ruído para fins de homologação de máquinas da John Deere, em Dubuque, EUA, no período de 3 a 11 de maio de 2014, inclusive trânsito, com ônus limitado.

IZABELLA TEIXEIRA

PORTARIA Nº 109, DE 26 DE MARÇO DE 2014

A MINISTRA DE ESTADO DO MEIO AMBIENTE, no uso de suas atribuições e tendo em vista o disposto no Decreto sem número, de 05 de junho de 2003, e na Portaria nº 185, de 4 de junho de 2012, resolve:

Art. 1º Instituir o Comitê de Acompanhamento das Deliberações da 4ª Conferência Nacional do Meio Ambiente, com as seguintes competências:

I- acompanhar a implementação das deliberações da 4ª Conferência Nacional do Meio Ambiente - 4ª CNMA;

II- contribuir no que for necessário para a implementação das deliberações da 4ª CNMA no âmbito de suas instituições e esferas de competência.

Art. 2º O Comitê será composto por representantes, titulares e respectivos suplentes, de cada um dos órgãos e entidades a seguir indicados:

I - 8 integrantes da sociedade civil, sendo:

a) 1 (um) representante da comunidade acadêmica;

b) 2 (dois) representantes de cooperativas ou de outras associações de catadores de materiais reutilizáveis e recicláveis formadas por pessoas físicas de baixa renda;

c) 1 (um) representante dos trabalhadores;

d) 1 (um) representante das organizações não-governamentais;

e) 1 (um) representante dos movimentos sociais; e

f) 2 (dois) representantes do setor empresarial.

II - 5 (cinco) integrantes do Poder Público, sendo:

a) 1 (um) representante do Secretaria-Geral da Presidência da República - SGPR;

b) 1 (um) representante do Poder Público Municipal;

c) 1 (um) representante do Poder Público Estadual;

d) 4 (quatro) representantes do Ministério do Meio Ambiente, sendo um do Departamento de Educação Ambiental; um representante do Departamento de Produção e Consumo Sustentáveis; um representante do Departamento de Cidadania e Responsabilidade Socioambiental e um representante da Secretaria de Recursos Hídricos e Ambiente Urbano.

Parágrafo único. Os integrantes do Poder Público serão indicados pelos titulares dos órgãos e entidades previstos no inciso II deste artigo.

Art. 3º Os trabalhos do Comitê serão coordenados pelo Departamento de Cidadania e Responsabilidade Socioambiental do Ministério do Meio Ambiente.

Art. 4º A participação no Comitê não enseja qualquer tipo de remuneração.

Art. 5º Esta Portaria entra em vigor na data de sua publicação.

IZABELLA TEIXEIRA

RETIFICAÇÃO

No Despacho da Ministra de Estado, de 20 de janeiro 2014, publicado no Diário Oficial da União de 21 de janeiro de 2014, Seção 2, Página 44, referente ao afastamento do País do servidor Robson José Calixto de Lima, onde se lê: "em Calgary e Alberta, Canadá", leia-se: "em Calgary, Alberta, Canadá; e onde lê: "de 23 a 28 de março de 2014", leia-se: " de 23 a 29 de março de 2014".

INSTITUTO BRASILEIRO DO MEIO AMBIENTE E DOS RECURSOS NATURAIS RENOVÁVEIS
DIRETORIA DE PLANEJAMENTO, ADMINISTRAÇÃO E LOGÍSTICA
COORDENAÇÃO-GERAL DE RECURSOS HUMANOS

PORTARIA Nº 343, DE 26 DE MARÇO DE 2014

O COORDENADOR GERAL DE RECURSOS HUMANOS-SUBSTITUTO, DO INSTITUTO BRASILEIRO DO MEIO AMBIENTE E DOS RECURSOS NATURAIS RENOVÁVEIS - IBAMA, designado pela Portaria nº 166-MMA, de 19 de novembro de 2012, publicada no Diário Oficial da União do dia subsequente, e usando da competência que lhe foi atribuída pelo Decreto nº 6.099, de 26 de abril de 2007, que aprovou a Estrutura Regimental do IBAMA, publicado no Diário Oficial da União, de 27 de abril de 2007, e pelo art. 49 do Regimento Interno do IBAMA, aprovado pela Portaria nº 341-MMA, de 31 de agosto de 2011, publicada no Diário Oficial da União de 01 de setembro de 2011 e pela Portaria nº 620-IBAMA, publicada no Boletim de Serviço nº 07 de 05/07/2010, resolve:

Tornar sem efeito a Portaria nº 338/2014, publicada no Diário Oficial da União nº 56, seção II, página nº 50, de 24 de março de 2014.

MARCELO LIRA PARREIRA

SUPERINTENDÊNCIA EM GOIÁS

PORTARIA Nº 5, DE 19 DE MARÇO DE 2014

O SUPERINTENDENTE DO INSTITUTO BRASILEIRO DO MEIO AMBIENTE E DOS RECURSOS NATURAIS RENOVÁVEIS NO ESTADO DE GOIÁS, nomeado pela Portaria nº. 425 de 16/10/2013, publicada no Diário Oficial da União, de 17/10/2013, e conforme Decreto nº. 7353 de 04/11//2010, publicado no Diário Oficial da União de 05 de novembro de 2010 que aprovou a Estrutura Regimental do IBAMA, e no uso da competência que lhe foi delegada pela Portaria nº. 262, de 11/04/2008, publicada no Diário Oficial de União de 14/04/2008, resolve:

Art. 1º. Designar os servidores ADRIANO ALVES NASSER, matrícula 2054657, Técnico Administrativo, DANYELE SILVA BORGMANN, matrícula 2035775, Técnico Administrativo e ROSANA DIAS PERIS RIBEIRO, matr. 1048586, Técnico Administrativo, na função de PREGOEIROS, cuja atribuição inclui dentre outras, o recebimento de propostas e lances, análise de sua aceitabilidade e sua classificação, bem como adjudicação do objeto do certame ao licitante vencedor. Art. 2º. DELEGAR competência aos PREGOEIROS, sempre que houver necessidade, para convocar servidores para prestarem apoio técnico administrativo pertinente ao objeto do procedimento licitatório. Art. 3º. Esta Portaria entra em vigor na data de sua publicação.

EDILSON CARVALHO SIQUEIRA

Ministério do Planejamento, Orçamento e Gestão

SECRETARIA EXECUTIVA

PORTARIA CONJUNTA Nº 3, DE 26 DE MARÇO DE 2014

O MINISTRO DE ESTADO DO ESPORTE E O SECRETÁRIO-EXECUTIVO ADJUNTO DO MINISTÉRIO DO PLANEJAMENTO, ORÇAMENTO E GESTÃO, em conformidade com a delegação de competência outorgada pela Portaria MP nº 57, de 14 de abril de 2000, publicada no D.O.U., de 17 de abril de 2000, e considerando o disposto no Art. 37 da Lei nº 8.112, de 11 de dezembro de 1990, com redação dada pela Lei nº 9.527, de 10 de dezembro de 1997, resolvem redistribuir:

Servidora: MÉRCIA DE LOURDES PIMENTEL GALVÃO, matrícula SIAPE nº 1741511

Cargo: Administrador, Classe A, Padrão IV

Código da vaga: 350888

Do: Ministério do Esporte

Para: Ministério do Planejamento, Orçamento e Gestão, para ter exercício na Superintendência do Patrimônio da União na Paraíba.

Contrapartida

Servidor: Cargo vago

Cargo: Orientador de Aprendizagem, Classe C, Padrão IV

Código da vaga: 0345426

Do: Ministério do Planejamento, Orçamento e Gestão

Para: Ministério do Planejamento, Orçamento e Gestão - SIPEC

Processo nº 04931.000769/2013-09

ALDO REBELO

GUILHERME ESTRADA RODRIGUES

COMERCIALIZAÇÃO PROIBIDA POR TERCEIROS

PORTARIA Nº 108, DE 26 DE MARÇO DE 2014

O SECRETÁRIO-EXECUTIVO ADJUNTO DO MINISTÉRIO DO PLANEJAMENTO, ORÇAMENTO E GESTÃO, no uso da competência que lhe foi subdelegada pelas Portarias SE nºs 134 e 135, de 4 de março de 2004, publicadas no Diário Oficial da União de 5 de março de 2004, resolve:

Nomear MICHELLE MARRY MARQUES DA SILVA, matrícula SIAPE nº 1578144, para exercer o cargo em comissão de Coordenador-Geral, código DAS 101.4, da Coordenação-Geral Jurídica de Suporte à Central de Compras e Contratações, da Consultoria Jurídica deste Ministério.

GUILHERME ESTRADA RODRIGUES

RETIFICAÇÃO

Retificar a Portaria SE/MP nº 100, de 19 de março de 2014, publicada no Diário Oficial da União, Seção 2, página nº 57, de 20 de março de 2014, referente ao servidor ANDRÉ LUIZ DE MEDEIROS E SILVA, onde se lê "...no Departamento de Transferências Voluntárias, da Secretaria de Gestão Pública deste Ministério.", leia-se "...da Secretaria de Gestão Pública deste Ministério ."

FUNDAÇÃO INSTITUTO BRASILEIRO DE GEOGRAFIA E ESTATÍSTICA

PORTARIAS DE 26 DE MARÇO DE 2014

A PRESIDENTA DA FUNDAÇÃO INSTITUTO BRASILEIRO DE GEOGRAFIA E ESTATÍSTICA-IBGE, usando de suas atribuições, resolve:

Nº 399 - Nomear, em caráter efetivo, JUNIEL NASCIMENTO CRUZ, classificado no Concurso Público de que trata o Edital 02/2013, publicado no D.O.U., de 23/09/2013, cujo o resultado final foi homologado através do Edital 02/2013, publicado no D.O.U., de 16/01/2014, para exercer o cargo Técnico em Informações Geográficas e Estatísticas, no Plano de Carreiras e Cargos desta Fundação, na vaga de código 0486690.

Nº 400 - Nomear, em caráter efetivo, FRANKLIN FERNANDES DA SILVA, classificado no Concurso Público de que trata o Edital 02/2013, publicado no D.O.U., de 23/09/2013, cujo o resultado final foi homologado através do Edital 02/2013, publicado no D.O.U., de 16/01/2014, para exercer o cargo Técnico em Informações Geográficas e Estatísticas, no Plano de Carreiras e Cargos desta Fundação, na vaga de código 0486750.

Nº 401 - Nomear, em caráter efetivo, GIANO CUTRIM SILVA, classificado no Concurso Público de que trata o Edital 02/2013, publicado no D.O.U., de 23/09/2013, cujo o resultado final foi homologado através do Edital 02/2013, publicado no D.O.U., de 16/01/2014, para exercer o cargo Técnico em Informações Geográficas e Estatísticas, no Plano de Carreiras e Cargos desta Fundação, na vaga de código 0486770.

Nº 402 - Nomear, em caráter efetivo, POLYANA OLIVEIRA RIBEIRO, classificado no Concurso Público de que trata o Edital 02/2013, publicado no D.O.U., de 23/09/2013, cujo o resultado final foi homologado através do Edital 02/2013, publicado no D.O.U., de 16/01/2014, para exercer o cargo Técnico em Informações Geográficas e Estatísticas, no Plano de Carreiras e Cargos desta Fundação, na vaga de código 0487140.

Nº 403 - Nomear, em caráter efetivo, JEAN CARLOS MARINHO MARTINS, classificado no Concurso Público de que trata o Edital 02/2013, publicado no D.O.U., de 23/09/2013, cujo o resultado final foi homologado através do Edital 02/2013, publicado no D.O.U., de 16/01/2014, para exercer o cargo Técnico em Informações Geográficas e Estatísticas, no Plano de Carreiras e Cargos desta Fundação, na vaga de código 0487181.

WASMÁLIA SOCORRO BARATA BIVAR

COORDENAÇÃO DE RECURSOS HUMANOS

PORTARIAS DE 26 DE MARÇO DE 2014

O COORDENADOR DE RECURSOS HUMANOS DA FUNDAÇÃO INSTITUTO BRASILEIRO DE GEOGRAFIA E ESTATÍSTICA-IBGE, usando de suas atribuições, resolve:

Nº 1.077 - Dispensar da Função Gratificada de Chefe da Agência do IBGE em Bagé, da Unidade Estadual do IBGE no Rio Grande do Sul, FG-3, desta Fundação, por motivo da aposentadoria de seu ocupante, LUIZ FLÁVIO DE LIMA DIAS, CPF nº 226.363.740-00, matrícula nº 0773222, na forma do disposto no art. 35, Inciso I, da Lei nº 8.112/90, a partir de 28/02/2014.

Nº 1.078 - Dispensar da Função Gratificada de Chefe da Agência do IBGE em Varginha, da Unidade Estadual do IBGE em Minas Gerais, FG-3, desta Fundação, por motivo da aposentadoria de seu ocupante, JOEL RODRIGUES REIS, CPF nº 214.286.116-49, matrícula nº 0770182, na forma do disposto no art. 35, Inciso I, da Lei nº 8.112/90, a partir de 28/02/2014.

Nº 1.079 - Dispensar da Função Gratificada de Chefe da Agência do IBGE em Campo Belo, da Unidade Estadual do IBGE em Minas Gerais, FG-3, desta Fundação, por motivo da aposentadoria de seu ocupante, MAURILIO JOSÉ DE ALVARENGA, CPF nº 121.258.226-87, matrícula nº 0770340, na forma do disposto no art. 35, Inciso I, da Lei nº 8.112/90, a partir de 28/02/2014.

Nº 1.080 - Dispensar da Função Gratificada de Supervisor de Pesquisa III, da Unidade Estadual do IBGE no Rio de Janeiro, FG-3, desta Fundação, por motivo da aposentadoria de seu ocupante, MARCIO OLIVEIRA PEREIRA, CPF nº 271.123.577-72, matrícula nº 0772545, na forma do disposto no art. 35, Inciso I, da Lei nº 8.112/90, a partir de 28/02/2014.

Nº 1.081 - Dispensar, a pedido, MANOEL SILVA DE MOURA NETO, CPF nº 030.282.163-53, matrícula nº 0775207, da Função Gratificada de Chefe da Agência do IBGE em Picos, da Unidade Estadual do IBGE no Piauí, FG-3, desta Fundação, a partir de 12/03/2014.

Nº 1.082 - Dispensar JOSÉ TEIXEIRA GUIMARÃES, CPF nº 753.197.998-53, matrícula nº 0774099, da Função Gratificada de Chefe da Agência do IBGE em Itapeva, da Unidade Estadual do IBGE em São Paulo, FG-3, desta Fundação.

Nº 1.083 - Designar MARCOS ELI DE ALMEIDA BARBOSA, CPF nº 177.193.428-01, matrícula nº 1547582, para exercer a Função Gratificada de Chefe da Agência do IBGE em Itapeva, da Unidade Estadual do IBGE em São Paulo, FG-3, desta Fundação, na forma do disposto no art. 26, da Lei nº 8.216/91.

Nº 1.084 - Designar ANTONIO CASADO FILHO, CPF nº 004.328.468-08, matrícula nº 0774212, para exercer a Função Gratificada de Chefe da Agência do IBGE em São Bernardo do Campo, da Unidade Estadual do IBGE em São Paulo, FG-1, desta Fundação, na forma do disposto no art. 26, da Lei nº 8.216/91.

Nº 1.088 - Dispensar EDUARDO ANTONIO RAMOS DE MENEZES, CPF nº 399.202.754-68, matrícula nº 0768101, da Função Gratificada de Supervisor II, da Supervisão de Bases Territoriais, da Unidade Estadual do IBGE em Alagoas, FG-2, desta Fundação, a partir de 02/01/2014.

Nº 1.089 - Dispensar CARLOS ROBERTO CAVALCANTE TENORIO, CPF nº 134.416.474-91, matrícula nº 0768039, da Função Gratificada de Chefe da Agência do IBGE em São Miguel dos Campos, da Unidade Estadual do IBGE em Alagoas, FG-3, desta Fundação, a partir de 02/01/2014.

Nº 1.090 - Dispensar CREMILSON CAMPOS VIANA, CPF nº 067.991.674-15, matrícula nº 0767989, da Função Gratificada de Chefe da Agência do IBGE em Porto Calvo, da Unidade Estadual do IBGE em Alagoas, FG-3, desta Fundação, a partir de 02/01/2014.

Nº 1.091 - Dispensar WASHINGTON BARRETO OLIVEIRA, CPF nº 133.688.264-68, matrícula nº 0768067, da Função Gratificada de Chefe da Agência do IBGE em Santana do Ipanema, da Unidade Estadual do IBGE em Alagoas, FG-3, desta Fundação, a partir de 02/01/2014.

Nº 1.092 - Designar MANOEL CARLOS BARBOZA, CPF nº 134.094.094-91, matrícula nº 0768041, para exercer a Função Gratificada de Chefe da Agência do IBGE em São Miguel dos Campos, da Unidade Estadual do IBGE em Alagoas, FG-3, desta Fundação, na forma do disposto no art. 26, da Lei nº 8.216/91.

Nº 1.093 - Designar JOSILENE DE LIMA SANTANA, CPF nº 031.046.914-79, matrícula nº 1925344, para exercer a Função Gratificada de Supervisor II, da Supervisão de Bases Territoriais, da Unidade Estadual do IBGE em Alagoas, FG-2, desta Fundação, na forma do disposto no art. 26, da Lei nº 8.216/91.

Nº 1.094 - Designar VICENTE PEDROSA DE LIMA, CPF nº 072.887.084-38, matrícula nº 1550756, para exercer a Função Gratificada de Chefe da Agência do IBGE em Porto Calvo, da Unidade Estadual do IBGE em Alagoas, FG-3, desta Fundação, na forma do disposto no art. 26, da Lei nº 8.216/91.

Nº 1.095 - Designar FLÁVIO FERREIRA SILVA LIMA, CPF nº 048.209.044-85, matrícula nº 1550773, para exercer a Função Gratificada de Chefe da Agência do IBGE em Santana do Ipanema, da Unidade Estadual do IBGE em Alagoas, FG-3, desta Fundação, na forma do disposto no art. 26, da Lei nº 8.216/91.

BRUNO TARANTO MALHEIROS

DESPACHO DA PRESIDENTA
Em 25 de março de 2014

A Presidenta da Fundação Instituto Brasileiro de Geografia e Estatística - IBGE, no uso da competência que lhe foi subdelegada pela Portaria MP nº 309, de 26 de agosto de 2011, tendo em vista o disposto no inciso IV do art.1º do Decreto nº 1.387, de 7 de fevereiro de 1995, e considerando a necessidade da participação no evento, autoriza o afastamento do País de:

ANTÔNIO CARLOS SIMÕES FLORIDO, Pesquisador em Informações Geográficas e Estatísticas da Fundação Instituto Brasileiro de Geografia e Estatística - IBGE, entidade vinculada ao Ministério do Planejamento, Orçamento e Gestão, para participar da "Visita Técnica ao Instituto Nacional de Estatística da Bolívia - INE Bolívia", promovida pelo INE Bolívia, que será realizada em La Paz, na Bolívia, no período 6 a 12 de abril de 2014, incluído o trânsito, com ônus limitado (Processo nº 03606.000993/2014-01).

WASMÁLIA SOCORRO BARATA BIVAR

SECRETARIA DO PATRIMÔNIO DA UNIÃO

PORTARIA Nº 89, DE 26 DE MARÇO DE 2014

A SECRETÁRIA DO PATRIMÔNIO DA UNIÃO, DO MINISTÉRIO DO PLANEJAMENTO, ORÇAMENTO E GESTÃO, no uso das atribuições que lhe conferem o art. 39 do Anexo I do Decreto nº 7.675, de 20 de janeiro de 2012, e em conformidade com os termos do Decreto nº 980, de 11 de novembro de 1993, e com base nos elementos do Processo nº 25000.019308/2013-82 resolve:

Art. 1º Outorgar a Permissão de Uso do imóvel residencial funcional situado na SQN 112, Bloco "I", Apto. 403, à Senhora PATRÍCIA SAMPAIO CHUEIRI, em virtude de exercer o Cargo Comissionado de Coordenadora-Geral de Articulação Regional do Departamento de Articulação de Rede de Atenção à Saúde da Secretaria de Atenção à Saúde do Ministério da Saúde, código DAS 101.4.

Parágrafo único. Para os efeitos legais, a formalização do ato de ocupação dar-se-á com a entrega das chaves à permissionária, observado o disposto no art. 12 do Decreto nº 980/93, mediante Termo de Outorga de Permissão de Uso, em que constam as principais responsabilidades e obrigações do ocupante, cuja assinatura determina plena ciência e aceitação.

Art. 2º Esta Portaria entra em vigor na data de sua publicação.

CASSANDRA MARONI NUNES

Ministério do Trabalho e Emprego

SUPERINTENDÊNCIA REGIONAL EM PERNAMBUCO

PORTARIA N° 32, DE 24 DE MARÇO DE 2014

O SUPERINTENDENTE REGIONAL DO TRABALHO E EMPREGO NO ESTADO DE PERNAMBUCO, no uso da competência que lhe foi subdelegada pelo artigo 1º, inciso I, alínea "b" da Portaria SE/MTE nº 473, de 24 de julho de 2008, publicada no Diário Oficial da União nº142, Seção 2, em 25 de julho de 2008, e face o que consta no Processo nº 46213.005478/2014-35, resolve:

Art.1º - Conceder aposentadoria voluntária à servidora ELIANE ARCOVERDE PINTO DE LEMOS, matrícula SIAPE nº 0251807, ocupante do cargo de Auditor Fiscal do Trabalho, Classe "S", Padrão 004, da Carreira de Auditoria Fiscal do Trabalho, do Quadro de Pessoal deste Ministério, com fundamento no Artigo 6º da Emenda Constitucional nº 41/2003, em consonância com o artigo 186, inciso III, alínea "a" da Lei 8.112/90, com proventos mensais integrais correspondentes à citada classe e padrão e demais vantagens previstas na legislação vigente.

Art. 2º - Declarar a vacância da vaga nº 197541 do referido cargo.

ANDRÉ LUZ NEGROMONTE

SUPERINTENDÊNCIA REGIONAL EM RONDÔNIA

PORTARIA Nº 24, DE 24 DE MARÇO DE 2014

A SUPERINTENDENTE REGIONAL DO TRABALHO E EMPREGO EM RONDÔNIA, no uso das atribuições que lhe foram delegadas através do Art. 1º da Portaria/SE/MTE n.º473 de 24/07/2008, publicada no DOU de 25/07/2008. resolve:

Art.1ºAposentar Voluntariamente, a servidora GERCY FERREIRA DE OLIVEIRA, ocupante do cargo de Agente Administrativo, Matricula SIAPE nº 0695705, Classe 'S',Padrão III Nível Intermediário da Carreia da Previdência, Saúde e Trabalho, do Quadro de Pessoal deste Ministério, lotada na Superintendência Regional do Trabalho e Emprego. Com fundamento no Art. 40, § 1.º inciso III Alínea 'A' da Constituição Federal/1988, com redação dada pela Emenda Constitucional nº 41/2003, os proventos serão calculados com base no Art.1º da Lei n.º 10.887/04. Processo nº 46759.000032/2014-57.

Art. 2º Declarar a vacância da vaga n.º 201027 do referido cargo.

LUDMA DE OLIVEIRA CORREA LIMA

PORTARIA Nº 25, DE 24 DE MARÇO DE 2014

A SUPERINTENDENTE REGIONAL DO TRABALHO E EMPREGO EM RONDÔNIA, no uso das atribuições que lhe foram delegadas através do Art. 1º da Portaria/SE/MTE n.º473 de 24/07/2008, publicada no DOU de 25/07/2008. resolve:

Art.1ºAposentar Voluntariamente, a servidora TEREZA LIMA RIBEIRO, ocupante do cargo de Agente de Portaria, Matricula SIAPE nº 0250809, Classe 'S',Padrão III Nível Intermediário da Carreia da Previdência, Saúde e Trabalho, do Quadro de Pessoal deste Ministério, lotada na Superintendência Regional do Trabalho e Em-

IMPRENSA NACIONAL
MODELO DE ASSINATURA DIGITAL

prego. Com fundamento no Art. 40, § 1.º inciso III Alínea 'A' da Constituição Federal/1988, com redação dada pela Emenda Constitucional nº 41/2003, os proventos serão calculados com base no Art.1º da Lei n.º 10.887/04. Processo nº 46759.000031/2014-11.

Art. 2º Declarar a vacância da vaga n.º 197116 do referido cargo.

LUDMA DE OLIVEIRA CORREA LIMA

RETIFICAÇÕES

Na Portaria n.º 17, de 06/03/2014, publicada no DOU de 07/03/2014, Seção 2, página 47, de Aposentadoria da Servidora Maria Pereira de Araujo. onde se lê: lotação Ji - Paraná. leia-se: lotação Vilhena/RO.

Na Portaria n.º 18, de 13/03/2014, publicada no DOU de 17/03/2014, Seção 2, página 73, de Aposentadoria da Servidora Sandra Maria Batista de Queiroz. onde se lê: Com fundamento no Art.40, § 1º inciso III, Alínea "A" da Constituição Federal/1988, com redação dada pela Emenda Constitucional nº 41/2003, os proventos serão calculados com base no Art. 1º da Lei nº 10887/04. leia-se Com fundamento no Art.3º da emenda Constitucional nº 47/2005.

Ministério do Turismo

GABINETE DO MINISTRO

PORTARIA Nº 59, DE 26 DE MARÇO DE 2014

O MINISTRO DE ESTADO DO TURISMO, no uso de suas atribuições e tendo em vista o disposto no inciso I, do art. 1º, da Portaria nº 1.056, de 11 de junho de 2003, da Casa Civil da Presidência da República, resolve

Nomear

DANIELA FANTONI ALVARES, para exercer o cargo de Coordenador-Geral de Estruturação de Destinos do Departamento de Produtos e Destinos deste Ministério, código DAS 101.4.

VINÍCIUS NOBRE LAGES

INSTITUTO BRASILEIRO DE TURISMO

PORTARIA N° 27, DE 26 DE MARÇO DE 2014

O Presidente da EMBRATUR - Instituto Brasileiro de Turismo, em exercício, no uso das atribuições que lhe foram conferidas pela Portaria da EMBRATUR n°13, de 27 de fevereiro de 2014, pelo art. 4º da Lei n. 8.181, de 28 de março de 1991, art. 14 da Estrutura Regimental, aprovada pelo Decreto nº 6.916, de 29 de julho de 2009, e art. 5° do Regimento Interno aprovado pela Portaria MTur nº 108, de 30 de junho de 2011, resolve:

Art. 1° - Instituir Comissão Técnica para negociação dos projetos apresentados à EMBRATUR, conforme Edital de 19 de novembro de 2013, destinado a Seleção Pública de Projetos de Patrocínio, publicado no DOU de 21 de novembro de 2013.

Art. 2° - A Comissão será composta pelos seguintes servidores:

CIBELE HOISEL MATRÍCULA 1696333

TÂNIA MARIA DA SILVA PENHA MATRÍCULA 2031

VICTOR HUGO TONIOLO SILVA MATRÍCULA 1902025

MARESSA FARIAS ROCHA MATRÍCULA 1902296

Art. 3° - A Coordenação será exercida pela servidora CIBELE HOISEL.

Art. 4° - A participação na Comissão será considerada serviço público relevante, não ensejando qualquer remuneração.

Art. 5° - Esta Portaria entrará em vigor na data de sua publicação.

VICENTE JOSE DE LIMA NETO

DESPACHO DO PRESIDENTE

Em 26 de março de 2014

O Presidente da EMBRATUR - INSTITUTO BRASILEIRO DE TURISMO, em exercício, no uso das atribuições que lhe foram conferidas pela Portaria da EMBRATUR n°13, de 27 de fevereiro de 2014, pela Portaria do Ministério do Turismo n° 128, de 21 de março de 2012, no Decreto nº 1.387, de 7 de fevereiro de 1995, e suas alterações, autoriza o Afastamento do País do servidor FABIO QUEIROZ BORGES DE ANDRADE, Chefe da Divisão de Apoio aos Outros Mercados Continentais da Coordenação-Geral dos Mercados Europa/Ásia/África da Diretoria de Mercados Internacionais, código DAS-101.2, para participar da Feira Mundo Abreu, em Lisboa/Portugal, com ônus, incluindo trânsito, no período de 03 a 08 de abril de 2014.

VICENTE JOSÉ DE LIMA NETO

Ministério dos Transportes

GABINETE DO MINISTRO

PORTARIA CONJUNTA Nº 11, DE 26 DE MARÇO DE 2014

O MINISTRO DE ESTADO DOS TRANSPORTES, no uso das competências conferidas pelo disposto no § 2º do art. 92 da Lei nº 10.233, de 5 de junho de 2001, e o CORREGEDOR SUBSTITUTO DO DEPARTAMENTO NACIONAL DE INFRA-ESTRUTURA DE TRANSPORTES - DNIT, no uso das atribuições que lhe confere o art. 13, inciso IV, da Estrutura Regimental aprovada pelo Decreto nº 5.765, de 27/04/2006, publicado no Diário Oficial da União n° 81, de 28/04/2006 e, considerando o disposto no art. 143 da Lei 8.112, de 11 de dezembro de 1990, resolvem:

Art. 1º Designar os servidores MARIA CELESTE DA COSTA RAPOSO, matrícula SIAPE nº 0806825, ROSÂNGELA SANTOS RIBEIRO, matrícula SIAPE nº 0807090, e MARIA CONCEIÇÃO VIEIRA SILVA, matrícula SIAPE nº 1076674, para, sob a presidência da primeira, constituírem Comissão de Processo Administrativo Disciplinar, com o objetivo de apurar as possíveis irregularidades apontadas no Processo nº 50000.045664/2013-07, conforme orientação contida no Parecer nº 50/2012/CONJUR-MT/CGU/AGU:CGLJ/lav, de 04/04/2012, aprovado pelo Despacho nº 86/2012/CONJUR-MT/CGU/AGU:GAB/phk, de 05/04/2012, DESPACHO/CPP/PRF 1ª REGIÃO/PGF/AGU nº 008/2013, de 15/03/2013, e manifestação da Corregedora Setorial no Ofício nº 24.524/2013/CSMT/CORIN/CRG/CGU-PR, de 19/08/2013.

Art. 2º Fica estabelecido o prazo de 60 (sessenta) dias para a conclusão dos trabalhos e apresentação do respectivo relatório conclusivo.

Art. 3º Esta Portaria entra em vigor na data de sua publicação.

CÉSAR BORGES
Ministro de Estado dos Transportes

GIDALTI INÁCIO DA SILVA
Corregedor Substituto do DNIT

RETIFICAÇÃO

No Despacho do Ministro de 25 de março de 2014, publicado no Diário Oficial da União de 26 de março de 2014, seção 2, página 64, que autoriza os afastamentos do país de Marcelo José Barbosa Amorelli, e André Luis Oliveira de Melo, onde se lê: no período de 28 de março a 06 de abril de 2014, "leia-se: no período de 27 de março a 06 de abril de 2014".

SECRETARIA EXECUTIVA

PORTARIAS DE 26 DE MARÇO DE 2014

O SECRETÁRIO-EXECUTIVO DO MINISTÉRIO DOS TRANSPORTES, no uso da competência que lhe foi delegada pelo Art. 4º, da Portaria nº. 31, de 6 de fevereiro de 2014, deste Ministério, publicada no DOU de 7 de fevereiro de 2014, e considerando o disposto no Art. 38 da Lei nº 8.112, de 11 de dezembro de 1990, resolve:

Nº 64 -Dispensar, a partir de 28 de fevereiro de 2014, LEILA CRISTINA MIATELI PIRES, CPF nº 209.903.438-98, do encargo de substituto do titular do cargo comissionado de Gerente de Projeto, código, DAS-101.4, do Departamento de Avaliação e Desenvolvimento Estratégico, da Secretaria de Gestão dos Programas de Transportes deste Ministério, para o qual fora designada pela Portaria nº 151, de 12/4/2013, publicada no DOU de 15/4/2013.

Nº 65- Designar ANDRÉ LUIS LUDOLFO DA SILVA, CPF nº 099.777.307-33, para substituir o titular do cargo comissionado de Gerente de Projeto, código DAS 101.4, do Departamento de Avaliação e Desenvolvimento Estratégico, da Secretaria de Gestão dos Programas de Transportes deste Ministério, atualmente ocupado por ISMAEL TRINKS, em seus afastamentos e impedimentos legais ou eventuais.

MIGUEL MÁRIO BIANCO MASELLA

AGÊNCIA NACIONAL DE TRANSPORTES TERRESTRES

PORTARIA Nº 108, DE 26 DE MARÇO DE 2014

O DIRETOR-GERAL DA AGÊNCIA NACIONAL DE TRANSPORTES TERRESTRES - ANTT, em exercício, no uso das atribuições e tendo em vista o disposto na Resolução nº 3.000, de 28 de janeiro de 2009, publicada DOU de 18 de fevereiro de 2009 e alterações posteriores, e considerando o resultado final do concurso público para o provimento de cargos de nível superior e intermediário do Quadro Efetivo de Pessoal da ANTT, homologado na forma do Edital nº 7/2013, de 29 de outubro de 2013, publicado no Diário Oficial da União de 30 de outubro de 2013, e, ainda, o que consta do Processo nº 50500.183417/2013-69,resolve:

Art. 1º Tornar sem efeito, por decurso de prazo legal para a posse, a nomeação do candidato abaixo elencado, para o cargo de Técnico Administrativo, Classe A, Padrão I, de que trata a Portaria nº 65, de 17 de fevereiro de 2014, publicada no Diário Oficial da União de 19 de fevereiro de 2014.

NOME	COLOCAÇÃO
JANAINA TEIXEIRA CAMAPUM DE CARVALHO	13

Art. 2º Esta Portaria entra em vigor na data de sua publicação.

JORGE BASTOS

PORTARIA Nº 109, DE 26 DE MARÇO DE 2014

O DIRETOR-GERAL DA AGÊNCIA NACIONAL DE TRANSPORTES TERRESTRES - ANTT, em exercício, no uso das atribuições e tendo em vista o disposto na Resolução nº 3000, de 28 de janeiro de 2009, publicada DOU de 18 de fevereiro de 2009 e alterações posteriores, e considerando o resultado final do concurso público para o provimento de cargos de nível superior e intermediário do Quadro Efetivo de Pessoal da ANTT, homologado na forma do Edital nº 7/2013, de 29 de outubro de 2013, publicado no Diário Oficial da União de 30 de outubro de 2013, e, ainda, o que consta do Processo nº 50500.183417/2013-69,resolve:

Art. 1º Nomear, de acordo com o inciso I, do artigo 9º e artigo 10 da Lei nº 8.112, de 11 de dezembro de 1990, o candidato aprovado no concurso público para o cargo efetivo de Técnico Administrativo, Classe A, Padrão I, na forma abaixo.

NOME	COLOCAÇÃO
DORENICE DE FATIMA ABRANCHES MONTEIRO VERLY	16

Art. 2º A posse ocorrerá no prazo de até trinta dias contados da publicação deste ato no Diário Oficial da União.

Art. 3º Esta Portaria entra em vigor na data de sua publicação.

JORGE BASTOS

DEPARTAMENTO NACIONAL DE INFRAESTRUTURA DE TRANSPORTES
DIRETORIA DE ADMINISTRAÇÃO E FINANÇAS

PORTARIA Nº 478, DE 26 DE MARÇO DE 2014

O DIRETOR DE ADMINISTRAÇÃO E FINANÇAS, SUBSTITUTO DO DEPARTAMENTO NACIONAL DE INFRAESTRUTURA DE TRANSPORTES - DNIT, no uso de suas atribuições regimentais e da competência que lhe foi delegada pela Portaria DG nº 549, de 19 de maio de 2006, publicada no Diário Oficial da União de 23 de maio de 2006, e tendo em vista o constante do processo nº 50600.018417/2014-41, resolve:

DECLARAR a vacância do cargo de Analista Administrativo ocupado pelo servidor RODRIGO ANISIO CABRAL, matrículas SIAPE n. 2063125 e DNIT n. 4899, em virtude de posse em outro cargo inacumulável, nos termos do artigo 33, inciso VIII da Lei nº 8.112/90, a partir de 13/03/2014.

MARIO DIRANI

Conselho Nacional do Ministério Público

PORTARIA Nº 62, DE 17 DE MARÇO DE 2014

A PRESIDENTE EM EXERCÍCIO DO CONSELHO NACIONAL DO MINISTÉRIO PÚBLICO, no uso das atribuições conferidas pelo art. 12, incisos VIII e XIV, da Resolução n. 92. de 13/03/2013 (Regimento Interno do CNMP), resolve:

Conceder afastamento ao servidor SANDRO ALEX DAMASCENO COSTA, Técnico Administrativo do MPU/Apoio Técnico-Administrativo/Administração, matrícula nº 22.297, para participar do curso de formação profissional do cargo de Analista de Finanças e Controle, do quadro da Secretaria do Tesouro Nacional, no período de 24/03/2014 a 16/05/2014, sem prejuízo da percepção do seu vencimento e das vantagens de seu cargo efetivo, na forma prevista pelo artigo 14, § 1º, da Lei n.º 9.624, de 02/04/1998.

ELA WIECKO VOLKMER DE CASTILHO

PLENÁRIO

PORTARIA Nº 1, DE 19 DE MARÇO DE 2014

O CONSELHO NACIONAL DO MINISTÉRIO PÚBLICO, por intermédio do Conselheiro abaixo firmado, nos autos do Processo Administrativo Disciplinar CNMP nº 0.00.000.000225/2014-70, no uso de suas atribuições conferidas pelo art. 130-A, § 2.º, III, da Constituição da República, e o disposto no art. 88 e seguintes do Regimento Interno do Conselho Nacional do Ministério Público;

Considerando que o Corregedor Nacional, no uso das suas atribuições previstas no atual §3º do art. 89 do RI/CNMP, resolveu instaurar Processo Administrativo Disciplinar em face de Promotor de Justiça do Ministério Público do Estado de Minas Gerais;

COMERCIALIZAÇÃO PROIBIDA POR TERCEIROS

Considerando que os fatos noticiados nestes autos configuram, em tese, afronta aos Arts. 103, § 1º, inciso II, Art. 111, II, Art. 211, III e IV, todos da Lei Complementar Estadual nº 34/94, Lei Orgânica do Ministério Público do Estado de Minas Gerais; Resolve:

Instituir Comissão Processante com a finalidade de Delegar ao Procurador da Justiça Militar de Santa Maria/RS Osmar Machado Fernandes, ao Procurador Regional da República da 1ª Região Elton Ghersel e ao Promotor de Justiça do Estado de Santa Catarina Odair Tramontin, para, sob a Presidência do primeiro, promoverem a realização de diligências, nos termos do art. 89, §1º, do RI/CNMP, procedendo a oitiva de testemunhas, colheita de documentos, interrogatório do processado, bem como elaboração de relatório final e parecer conclusivo.

O prazo de conclusão do Processo Administrativo Disciplinar terá início a partir da publicação da presente portaria, nos termos do art. 90 do RICNMP.

ANTÔNIO PEREIRA DUARTE

Ministério Público da União

ATOS DO PROCURADOR-GERAL DA REPÚBLICA

PORTARIA Nº 190, DE 25 DE MARÇO DE 2014

O PROCURADOR-GERAL DA REPÚBLICA, no uso de suas atribuições, com fundamento no art. 49, inciso XX, da Lei Complementar n° 75, de 20 de maio de 1993 e tendo em vista o que consta do Procedimento Administrativo MPF/PGR nº 1.00.000.015464/2013-98, resolve:

Autorizar o trânsito de quinze dias, entre 24/03/2014 e 07/04/2014, do Procurador da República ROBERSON HENRIQUE POZZOBON, da Procuradoria da República no Município de Sorocaba para a Procuradoria da República no Município de Itapeva.

RODRIGO JANOT MONTEIRO DE BARROS

PORTARIA Nº 191, DE 25 DE MARÇO DE 2014

O PROCURADOR-GERAL DA REPÚBLICA, no uso de suas atribuições e da competência que lhe confere o art. 4º, inciso II, alínea c, do Regimento Interno do Ministério Público Federal, aprovado pela Portaria PGR/MPF nº 591, de 20 de novembro de 2008, resolve:

Art. 1º Exonerar o Procurador Regional da República NÍVIO DE FREITAS SILVA FILHO, do cargo em comissão, CC-5, de Procurador-Chefe da Procuradoria Regional da República da 2ª Região, em virtude de sua promoção ao cargo de Subprocurador-Geral da República, a partir do dia 24 de março de 2014.

RODRIGO JANOT MONTEIRO DE BARROS

PORTARIA Nº 192, DE 25 DE MARÇO DE 2014

O PROCURADOR-GERAL DA REPÚBLICA, no uso de suas atribuições e da competência que lhe confere o art. 4º, inciso II, alínea c, do Regimento Interno do Ministério Público Federal, aprovado pela Portaria PGR/MPF nº 591, de 20 de novembro de 2008, resolve:

Art. 1º Exonerar o Procurador Regional da República JOSÉ ADONIS CALLOU DE ARAÚJO SÁ, do cargo em comissão, CC-5, de Procurador-Chefe da Procuradoria Regional da República da 1ª Região, em virtude de sua promoção ao cargo de Subprocurador-Geral da República, a partir de 24 de março de 2014.

RODRIGO JANOT MONTEIRO DE BARROS

PORTARIA Nº 193, DE 25 DE MARÇO DE 2014

O PROCURADOR-GERAL DA REPÚBLICA, no uso das atribuições e tendo em vista o contido no processo CSMPF nº 1.00.000.0011856/2013-88, resolve:

Alterar o período da designação da Doutora LUCIANA FURTADO DE MORAES, Procuradora da República, para atuar no 6º Ofício Criminal da Procuradoria da República no Estado de Minas Gerais, por meio da Portaria PGR nº 610, de 06 de setembro de 2013, publicada no DOU, Seção 2, p. 52, do dia 10 subsequente, para considerá-lo de 1º de outubro de 2013 a 10 de maio de 2014.

Art. 2º Esta Portaria produz efeitos a partir da data de sua publicação.

RODRIGO JANOT MONTEIRO DE BARROS

MINISTÉRIO PÚBLICO FEDERAL
SECRETARIA DE GESTÃO DE PESSOAS

PORTARIA Nº 91, DE 26 DE MARÇO DE 2014

A SECRETÁRIA DE GESTÃO DE PESSOAS DO MINISTÉRIO PÚBLICO FEDERAL, no uso da competência que lhe foi atribuída pelo art. 1º, da Portaria SG/MPF nº 1.544, de 22/10/2013, e tendo em vista o constante no Processo Administrativo nº 1.16.000.000704/2014-71, resolve:

Declarar vago, por motivo de posse em outro cargo público inacumulável, a partir de 12 de março de 2014, o cargo de Analista do MPU/Tecnologia da Informação e Comunicação/Desenvolvimento de Sistemas, classe B, padrão 4, da carreira de Analista do Ministério Público da União, ocupado pelo servidor PAULO MAURICIO FREIRE DE OLIVEIRA, matrícula nº 21213, nos termos do art. 33, inciso VIII, da Lei nº8.112, de 11/12/1990.

SABRINA DE ARAUJO MAIOLINO

PROCURADORIA REGIONAL DA REPÚBLICA DA 1ª REGIÃO

PORTARIA Nº 34, DE 24 DE MARÇO DE 2014

A PROCURADORA-CHEFE REGIONAL EM EXERCÍCIO DA PROCURADORIA REGIONAL DA REPÚBLICA DA 1ª REGIÃO, no uso das atribuições legais conferidas pela Portaria PGR nº 696, de 30 de setembro de 2013, e pelo inc. III do art. 106 do Regimento Interno do Ministério Público Federal, aprovado pela Portaria PGR n° 591, de 20 de novembro de 2008, e tendo em vista o disposto no artigo 9º, inciso II, da Lei nº 8.112, de 11/12/90, e na Portaria PGR/MPU nº 287, de 12 de junho de 2007, resolve:

Art. 1º Designar o servidor ANDRE LUIZ MENDES NOLETO DOS SANTOS, matrícula MPF nº 21.186-9, ocupante do cargo de Técnico do MPU/Apoio Técnico-Administrativo/Administração, para o encargo de Coordenador substituto, CC-3, da Coordenadoria Jurídica da PRR 1ª Região - COORJU/PRR1.

Art. 2º Esta Portaria entra em vigor na data de sua publicação.

RAQUEL BRANQUINHO PIMENTA MAMEDE NASCIMENTO

PORTARIA Nº 35, DE 25 DE MARÇO DE 2014

A PROCURADORA-CHEFE REGIONAL EM EXERCÍCIO DA PROCURADORIA REGIONAL DA REPÚBLICA DA 1ª REGIÃO, no uso das atribuições legais conferidas pela Portaria PGR nº 696, de 30 de setembro de 2013, e pelo inc. III do art. 106 do Regimento Interno do Ministério Público Federal, aprovado pela Portaria PGR n° 591, de 20 de novembro de 2008, e tendo em vista o disposto no artigo 9º, inciso II, da Lei nº 8.112, de 11/12/90, e na Portaria PGR/MPU nº 287, de 12 de junho de 2007, resolve:

Art. 1º Dispensar o servidor PEDRO PAULO MENEZES DE MACEDO , matrícula MPF nº 24.869-0, ocupante do cargo de Técnico do MPU/Apoio Técnico-Administrativo/Administração, da função de confiança de Assistente, FC-2, da Procuradoria Regional Eleitoral - 1ª Região - PRE/1ª REGIÃO.

Art. 2º Designar a servidora SUSA DANELLE DE CARVALHO FREITAS E VIEIRA, matrícula MPF nº 17.915-9, ocupante do cargo de Técnico do MPU/Apoio Técnico-Administrativo/Administração, para a função de confiança de Assistente, FC-2, da Procuradoria Regional Eleitoral - 1ª Região - PRE/1ª REGIÃO.

Art. 3º Dispensar a servidora CAMILA OLIVEIRA BERNARDES LIMA, matrícula MPF nº 17.025-9, ocupante do cargo de Técnico do MPU/Apoio Técnico-Administrativo/Administração, para a função de confiança de Secretário - Nível II, FC-2, do Gabinete do Procurador Regional da República Dr. Aldenor Moreira de Sousa - GABPRR11.

Art. 4º Designar o servidor PEDRO PAULO MENEZES DE MACEDO , matrícula MPF nº 24.869-0, ocupante do cargo de Técnico do MPU/Apoio Técnico-Administrativo/Administração, para a função de confiança de Secretário - Nível II, FC-2, do Gabinete do Procurador Regional da República Dr. Aldenor Moreira de Sousa - GABPRR11.

Art. 5º Esta Portaria entra em vigor na data de sua publicação.

RAQUEL BRANQUINHO PIMENTA MAMEDE NASCIMENTO

RETIFICAÇÃO

Na Portaria/PRR1 n° 33, de 20 de março de 2014, publicada no DOU nº 11, de 24/03/2014, Seção 2, página nº 55, em seu Artigo 1º, acrescente-se o texto " a partir de 17 de março de 2014".

PROCURADORIA REGIONAL DA REPÚBLICA DA 3ª REGIÃO

PORTARIA Nº 49, DE 25 DE MARÇO DE 2014

A PROCURADORA-CHEFE SUBSTITUTA DA PROCURADORIA REGIONAL DA REPÚBLICA DA 3ª REGIÃO, no uso da competência que lhe foi delegada pela Portaria PGR/MPF nº 727, de 22 de dezembro de 2011, resolve:

1. Exonerar, a pedido, a partir de 24/03/2014, MARINA FERNANDES NATALINI, matrícula nº 20485-4, do cargo em comissão de Assessor - Nível II, CC-2, do quadro desta Procuradoria Regional da República da 3ª Região, no Gabinete do Procurador Regional da República Dr. ROBÉRIO NUNES DOS ANJOS FILHO;

2. Nomear RICARDO ZUCCARELLO CRAVO TAMBELLINI GARCIA, matrícula nº 15013-4, Bacharel em Direito, ocupante do cargo de Analista do MPU/Apoio Jurídico/Direito, código AN-0201.01, para exercer o cargo em comissão de Assessor - Nível II, CC-2, do quadro desta Procuradoria Regional da República da 3ª Região, no Gabinete do Procurador Regional da República Dr. ROBÉRIO NUNES DOS ANJOS FILHO.

JANICE AGOSTINHO BARRETO ASCARI

PROCURADORIA DA REPÚBLICA NO ESTADO DO MARANHÃO

PORTARIA Nº 33, DE 25 DE MARÇO DE 2014

A PROCURADORA-CHEFE DA PROCURADORIA DA REPÚBLICA NO MARANHÃO - PR/MA, no uso de suas atribuições legais, resolve:

1. Dispensar, o servidor LEONARDO MIRANDA RODRIGUES, ocupante do cargo de Técnico do MPU/Apoio Técnico - Administrativo/Administração, Matrícula nº 23814, da função de Chefe do Setor Administrativo, Código FC-1, da Procuradoria da República no Município de Bacabal/MA.

2. Designar, o servidor LEONARDO MIRANDA RODRIGUES, ocupante do cargo de Técnico do MPU/Apoio Técnico - Administrativo/Administração, Matrícula nº 23814, para exercer a função de Chefe do Setor Jurídico, Código FC-1, da Procuradoria da República no Município de Bacabal/MA.

3. Designar, o servidor EDNARDO MARIZ MONTENEGRO, ocupante do cargo de Técnico do MPU/Apoio Técnico - Administrativo/Administração, Matrícula nº 21263, para exercer a função de Chefe do Setor Administrativo, Código FC-1, da Procuradoria da República no Município de Bacabal/MA.

CAROLINA DA HORA MESQUITA HÖHN

PROCURADORIA DA REPÚBLICA NO ESTADO DO MATO GROSSO DO SUL

PORTARIA Nº 73, DE 26 DE MARÇO DE 2014

O PROCURADOR-CHEFE DA PROCURADORIA DA REPÚBLICA NO ESTADO DE MATO GROSSO DO SUL, no uso da competência que lhe foi delegada pela Portaria PGR nº 349, de 11 de junho de 2013, e tendo em vista o disposto no art. 36, inciso II, da Lei 8.112, de 11 de dezembro de 1990, e no art.12 da Portaria PGR/MPU nº 424, de 05 de julho de 2013, bem como o que consta no Processo Administrativo nº 1.21.000.000593/2014-32, resolve:

Art. 1º Remover, a pedido, mediante permuta, os servidores abaixo relacionados, ocupantes do cargo de Técnico do MPU/Apoio Técnico-Administrativo/Tecnologia da Informação e Comunicação, sem ônus para o Ministério Público Federal:

EVANDRO CARLOS PEREIRA, matrícula 25637-4, da Procuradoria da República no Município de Três Lagoas para a Procuradoria da República no Município de Ponta Porã; e

HAROLDO OLIVEIRA DE SOUZA, matrícula 22098-1, da Procuradoria da República no Município de Ponta Porã para a Procuradoria da República em Três Lagoas.

Art. 2º Não será concedido trânsito aos servidores.

PEDRO PAULO GRUBITS GONÇALVES DE OLIVEIRA

PROCURADORIA DA REPÚBLICA NO ESTADO DA PARAÍBA

PORTARIA Nº 70, DE 26 DE FEVEREIRO DE 2014

O PROCURADOR-CHEFE DA PROCURADORIA DA REPÚBLICA NO ESTADO DA PARAÍBA, no uso das atribuições legais, resolve:

Designar o Procurador da República Marcos Alexandre Bezerra Wanderley de Queiroga para responder pela Chefia da Procuradoria da República na Paraíba, no período de 31/03/2014 a 02/04/2014, em virtude do afastamento do titular e do substituto, tendo em vista compromissos institucionais no aludido período.

RODOLFO ALVES SILVA

PROCURADORIA DA REPÚBLICA NO ESTADO DO RIO DE JANEIRO

PORTARIA Nº 289, DE 26 DE MARÇO DE 2014

O PROCURADOR-CHEFE DA PROCURADORIA DA REPÚBLICA NO ESTADO DO RIO DE JANEIRO, no uso da competência que lhe foi delegada pela Portaria PGR nº 727, de 22 de dezembro de 2011, resolve:

Dispensar, a partir de 20/03/2014, ALEXANDRE JOSÉ MENDES DA ROCHA, matrícula 4248, ocupante do cargo de Técnico do MPU/Apoio Técnico-Administrativo/Administração, do encargo de substituto eventual do Coordenador de PRM, Nível II, CC-1, da Procuradoria da República no Município de Niterói.

GUILHERME GUEDES RAPOSO

PORTARIA Nº 292, DE 26 DE MARÇO DE 2014

O PROCURADOR-CHEFE DA PROCURADORIA DA REPÚBLICA NO ESTADO DO RIO DE JANEIRO, no uso de suas atribuições legais,

Considerando que o Procurador da República signatário estará em Brasília, participando, no dia 31/03/2014, de reunião do SGA, e nos dias 01 e 02/04/2014, do IV Módulo PDL - Liderança e Desenvolvimento de Equipes, conforme Ofício-Circular SG/GAB/Nº 033/2014 (PGR-00046488/2014);

Considerando as diversas atribuições inerentes ao cargo de Procurador-Chefe desta Unidade, bem como os termos da Portaria PGR nº 737 de 26 de novembro de 2003, resolve:

EXEMPLAR DE ASSINANTE DA IMPRENSA NACIONAL

Art. 1º Designar o Procurador da República LAURO COELHO JUNIOR para exercer, no período de 31/03 a 02/04/2014, as funções inerentes à titularidade de Procurador-Chefe da PR/RJ.

§ 1º No período em questão o referido Procurador ficará excluído da escala de plantão, das inspeções anuais, das audiências junto às Varas Federais, dos feitos por substituição e não receberá autos administrativos e judiciais, conforme o disposto na Portaria PR/RJ/Nº 845/2011(publicada no BSMPF Nº 19 da 1ª quinzena de outubro de 2011).

§ 2º. Não haverá redistribuição dos acervos do Procurador mencionado no caput deste artigo durante o exercício da titularidade de Procurador-Chefe.

GUILHERME GUEDES RAPOSO

PROCURADORIA DA REPÚBLICA NO ESTADO DE SÃO PAULO

PORTARIA Nº 402, DE 26 DE MARÇO DE 2014

A PROCURADORA-CHEFE DA PROCURADORIA DA REPÚBLICA NO ESTADO DE SÃO PAULO, no uso de suas atribuições legais e tendo em vista o disposto na Portaria PGR nº 591, de 20 de novembro de 2008, resolve:

Tornar sem efeito, a portaria nº 395, de 25 de março de 2014, publicada no DOU em 26 de março de 2014, seção II, pág. 67, que dispensou a servidora RITA DE CÁSSIA NOGUEIRA SOVATTI, Matrícula nº 3329-4, ocupante do cargo de Técnico do MPU/Apoio Técnico-Administrativo/Administração, Classe C, Padrão 13, da Função de Confiança de Chefe do Setor de Manutenção, FC-1, da Procuradoria da República no Estado de São Paulo, e nomeou a servidora supracitada para exercer o Cargo em Comissão de Chefe da Divisão de Contratações e Gestão Contratual, CC-2, da Procuradoria da República no Estado de São Paulo.

ANAMARA OSÓRIO SILVA

MINISTÉRIO PÚBLICO DO TRABALHO
PROCURADORIA-GERAL

PORTARIA Nº 143, DE 24 DE MARÇO DE 2014

O PROCURADOR-GERAL DO TRABALHO, no uso das atribuições previstas no art. 91, inciso XXI da Lei Complementar nº 75 de 20 de maio de 1993, resolve:

Designar o servidor FÁBIO RODRIGO QUEIROZ, matrícula 6003473-4, ocupante do cargo de Analista do MPU/Apoio Jurídico/Direito, para a função de confiança de Chefe da Secretaria Administrativa da Procuradoria do Trabalho no Município de Santo Ângelo, código FC 02, da Procuradoria Regional do Trabalho da 4ª Região/RS, em vaga criada pela Lei 12.321/2010.

LUÍS ANTÔNIO CAMARGO DE MELO

PORTARIA Nº 144, DE 24 DE MARÇO DE 2014.

O PROCURADOR-GERAL DO TRABALHO, no uso das atribuições previstas no art. 91, inciso XXI da Lei Complementar nº 75 de 20 de maio de 1993, resolve:

Dispensar, a contar de 15/2/2014, o servidor MAICON MOACIR SULZBACHER SEITEL, matrícula 6005964-8, da função de confiança de Chefe da Secretaria Administrativa da Procuradoria do Trabalho no Município de Santo Ângelo, código FC 01, da Procuradoria Regional do Trabalho da 4ª Região/RS.

LUÍS ANTÔNIO CAMARGO DE MELO

PORTARIA Nº 145, DE 24 DE MARÇO DE 2014

O PROCURADOR-GERAL DO TRABALHO, no uso de suas atribuições legais e tendo em vista o disposto no artigo 33, da Lei nº 8.112, de 11 de dezembro de 1990, combinado com o artigo 91, XXI, da Lei Complementar nº 75, de 20 de maio de 1993, e o que consta no Processo MPT n° 2.00.000.005981/2014-84, resolve:

Declarar, a partir de 13/02/2014, a vacância do cargo de Técnico do MPU/Apoio Técnico-Administrativo/Administração, código TC010101, do Quadro do Ministério Público do Trabalho, da Procuradoria Regional do Trabalho da 5ª Região/BA da carreira de Técnico do Ministério Público da União, ocupado pelo servidor LEONARDO JUCÁ PIRES DE SÁ, matrícula nº 6005035-7, em virtude de posse em cargo inacumulável.

LUÍS ANTÔNIO CAMARGO DE MELO

PORTARIA Nº 146, DE 24 DE MARÇO DE 2014

O PROCURADOR-GERAL DO TRABALHO, no uso de suas atribuições legais e tendo em vista o disposto no artigo 33, da Lei nº 8.112, de 11 de dezembro de 1990, combinado com o artigo 91, XXI, da Lei Complementar nº 75, de 20 de maio de 1993, e o que consta no Processo MPT n° 2.00.000.008378/2014-54, resolve:

Exonerar WELINGTON LIMA do cargo de Analista do MPU/Técnico da Informação e Comunicação/Suporte e Infraestrutura, código AN020747, Classe A, Padrão 1, do Quadro do Ministério Público do Trabalho da Procuradoria Regional do Trabalho da 17ª Região/ES, da carreira de Analista do Ministério Público da União, na forma do §2º do artigo 15 da Lei nº 8.112, de 11/12/1990.

LUÍS ANTÔNIO CAMARGO DE MELO

PORTARIA Nº 139, DE 20 DE MARÇO DE 2014

O VICE-PROCURADOR-GERAL DO TRABALHO, no uso das atribuições que lhe foram delegadas pela Portaria PGT nº 372, de 14 de setembro de 2007, e o que consta no Processo MPT n° 2.15.000.002515/2014-14, resolve:

Declarar, a partir de 11/03/2014, a vacância do cargo de Técnico do MPU/Apoio Técnico-Administrativo/Administração, código TC010101, do Quadro do Ministério Público do Trabalho, da Procuradoria Regional do Trabalho da 15ª Região/Campinas/SP da carreira de Técnico do Ministério Público da União, ocupado pela servidora FABIANA ESTEVES DE PAIVA, matrícula nº 6005096-9, em virtude de posse em cargo inacumulável.

EDUARDO ANTUNES PARMEGGIANI

PORTARIA Nº 149, DE 26 DE MARÇO DE 2014.

O VICE-PROCURADOR-GERAL DO TRABALHO, no uso das atribuições que lhe foram conferidas pela Portaria n° 372/07, resolve:

Designar os Senhores Membros do Ministério Público do Trabalho, abaixo relacionados para funcionarem nas Sessões do Egrégio Tribunal Superior do Trabalho na primeira quinzena de abril de 2014.

No período de 01 a 15 de abril de 2014

1ª Turma - Dr. RONALDO CURADO FLEURY
2ª Turma - Dr. RONALDO TOLENTINO DA SILVA
3ª Turma - Dr. GUSTAVO ERNANI CAVALCANTI DANTAS
4ª Turma - Drª. CRISTINA APARECIDA RIBEIRO BRASILIANO
5ª Turma - Dr. LUIZ DA SILVA FLORES
6ª Turma - Dr. EDUARDO ANTUNES PARMEGGIANI
7ª Turma - Drª. IVANA AUXILIADORA MENDONÇA SANTOS
8ª Turma - Dr. ROGÉRIO RODRIGUEZ FERNANDEZ FILHO
SEDI-I - Dr. JOSÉ NETO DA SILVA
SEDI-II - Drª. LUCINEA ALVES OCAMPOS
SEDC - Dr. JOSÉ CARLOS FERREIRA DO MONTE

Os Membros designados para atuarem na SEDC ficarão responsáveis pelas Audiências e Reuniões que porventura ocorram durante a quinzena.

EDUARDO ANTUNES PARMEGGIANI

PROCURADORIA REGIONAL DO TRABALHO DA 1ª REGIÃO

PORTARIA Nº 33, DE 25 DE MARÇO DE 2014

A PROCURADORA-CHEFE DA PROCURADORIA REGIONAL DO TRABALHO DA 1ª REGIÃO, no uso das suas atribuições legais, considerando o disposto no artigo 18 da Portaria PRT-1ª nº 99, de 19 de novembro de 2009, resolve:

Designar, em regime de plantão, para atuar nas audiências administrativas e judiciais afetas à Coordenadoria de Primeiro Grau, durante o mês de abril de 2014, os membros a seguir indicados:

I - Júnia Bonfante Raymundo, Procuradora Regional do Trabalho (07 a 11 de abril);

II - Marcelo José Fernandes da Silva, Procurador do Trabalho (14 a 18 de abril);

III - Dulce Martini Torzecki, Procuradora do Trabalho (21 a 25 de abril);

IV - Lisyane Chaves Motta, Procuradora do Trabalho (28 de abril a 02 de maio).

TERESA CRISTINA D'ALMEIDA BASTEIRO

PROCURADORIA REGIONAL DO TRABALHO DA 4ª REGIÃO

PORTARIA Nº 43, DE 26 DE MARÇO DE 2014

O PROCURADOR-CHEFE DA PROCURADORIA REGIONAL DO TRABALHO DA 4ª REGIÃO, no uso de suas atribuições legais, resolve:

a) Designar a Dra. Beatriz de Holleben Junqueira Fialho para atuar na audiência de mediação, dia 26/03/2014, perante a SDC do Tribunal Regional do Trabalho da 4ª Região;

b) Determinar para os efeitos dos artigos 1º e 83º, inciso IX da Lei Complementar nº 75, de 20/05/1993, que a Procuradora ora designada, atue na audiência, acompanhando-a até o encerramento, ficando responsável na eventual prorrogação, antecipação ou adiamento da mesma.

FABIANO HOLZ BESERRA

PROCURADORIA REGIONAL DO TRABALHO DA 13ª REGIÃO

PORTARIA Nº 39, DE 25 DE MARÇO DE 2014

O PROCURADOR DO TRABALHO CHEFE DA PROCURADORIA REGIONAL DO TRABALHO DA 13ª REGIÃO/PB, no uso de suas atribuições legais, resolve:

Designar o membro do Ministério Público do Trabalho, abaixo nominado, para atuar em substituição ao Procurador-Chefe, na sessão administrativa do Tribunal Regional do Trabalho da 13ª Região, no dia 27 de março de 2014 a partir das 09:00 horas, considerando que a sessão judicial anteriormente designada para às 08:30 terá inicio às 09:30 horas:

JOSÉ CAETANO DOS SANTOS FILHO
27/03, das 09:00 às 09:30 horas, Pleno/Adm

CLAUDIO CORDEIRO QUEIROGA GADELHA

PROCURADORIA REGIONAL DO TRABALHO DA 19ª REGIÃO

PORTARIA Nº 38, DE 21 DE MARÇO 2014

A PROCURADORA-CHEFE DA PROCURADORIA REGIONAL DO TRABALHO DA 19ª REGIÃO, no uso de suas atribuições delegadas pela Portaria n° 293, de 13/08/2007, resolve:

Art. 1º - Dispensar o Servidor IZIANO BATISTA DA SILVA, ocupante do cargo de Técnico MPU/Apoio Téc. Adm./Seg. Inst. e Transporte, Matrícula MPT nº 6001249-8, do encargo de Substituto de Chefe do Setor de Orçamento e Finanças, código CC-01, da Procuradoria Regional do Trabalho da 19ª Região.

Art. 2º - Designar a Servidora DÁLIA EPELBAUM, ocupante do cargo de Analista do MPU/Apoio Técnico Especializado/Planejamento e Orçamento, Matrícula MPT nº 6006922-8, para o encargo de Substituto de Chefe do Setor de Orçamento e Finanças, código CC-01, da Procuradoria Regional do Trabalho da 19ª Região.

Art. 3° - Revogam-se as disposições em contrário.

Art. 4º - Esta Portaria entra em vigor nesta data.

VIRGÍNIA DE ARAÚJO GONÇALVES FERREIRA

PROCURADORIA REGIONAL DO TRABALHO DA 20ª REGIÃO

PORTARIA Nº 226, DE 20 DE MARÇO DE 2014

INQUÉRITO CIVIL n.° 000335.2014.20.000/8
REPRESENTADO: WN SERVICOS E EMPREENDIMENTOS LTDA , PETRÓLEO BRASILEIRO S/A (PETROBRÁS)
TEMA(s): 03.02.03. Colusão

O Ministério Público do Trabalho, pelo PROCURADOR DO TRABALHO que subscreve, com fundamento nos arts. 127 e 129, inciso III, da Constituição da República; arts. 5º, inciso III, alínea "e", 6º, inciso VII, alíneas "c" e "d", e art. 84, inciso II, da Lei Complementar n.º 75/93; e art. 8º da Lei 7.347/85;

Considerando a legitimidade do Ministério Público do Trabalho para instaurar inquérito civil e ajuizar ação civil pública em defesa dos direitos sociais constitucionalmente garantidos no âmbito das relações de trabalho;

Considerando a notícia de fato emergente das peças informativas existentes nos autos, relacionas aos temas: 03.02.03. Colusão; Resolve:

1) Instaurar inquérito civil para apuração dos fatos em toda a sua extensão;

2) Designar o servidor VALÉRIA MARIA SANTOS GUIMARÃES para atuar como secretário

JOSÉ ADÍLSON PEREIRA DA COSTA

PORTARIA Nº 241, DE 24 DE MARÇO DE 2014

INQUÉRITO CIVIL n.° 000350.2014.20.000/0
REPRESENTADO: FUNDAÇÃO HOSPITALAR DE SAÚDE - FHS, ORBRASERV - ORGANIZAÇÃO BRASILIERA DE SERVIÇOS LTDA
TEMA(s): 09.14.02. Atraso ou não ocorrência do Pagamento

O Ministério Público do Trabalho, pelo PROCURADOR DO TRABALHO que esta subscreve, com fundamento nos arts. 127 e 129, inciso III, da Constituição da República; arts. 5º, inciso III, alínea "e", 6º, inciso VII, alíneas "c" e "d", e art. 84, inciso II, da Lei Complementar n.º 75/93; e art. 8º da Lei 7.347/85;

Considerando a legitimidade do Ministério Público do Trabalho para instaurar inquérito civil e ajuizar ação civil pública em defesa dos direitos sociais constitucionalmente garantidos no âmbito das relações de trabalho;

Considerando a notícia de fato emergente das peças informativas existentes nos autos, relacionas aos temas: 09.14.02. Atraso ou não ocorrência do Pagamento; Resolve:

1) Instaurar inquérito civil para apuração dos fatos em toda a sua extensão;

2) Designar o servidor VALÉRIA MARIA SANTOS GUIMARÃES para atuar como secretário;

JOSÉ ADÍLSON PEREIRA DA COSTA

PORTARIA Nº 242, DE 24 DE MARÇO DE 2014

INQUÉRITO CIVIL n.° 000365.2014.20.000/0
REPRESENTADO: METALUMÍNIO PROJETOS E MONTAGENS LTDA
TEMA(s): 09.06.03.03. Descanso Semanal, 09.06.03.05. Feriados

O Ministério Público do Trabalho, pelo PROCURADOR DO TRABALHO que esta subscreve, com fundamento nos arts. 127 e 129, inciso III, da Constituição da República; arts. 5º, inciso III, alínea "e", 6º, inciso VII, alíneas "c" e "d", e art. 84, inciso II, da Lei Complementar n.º 75/93; e art. 8º da Lei 7.347/85;

COMERCIALIZAÇÃO PROIBIDA POR TERCEIROS

Considerando a legitimidade do Ministério Público do Trabalho para instaurar inquérito civil e ajuizar ação civil pública em defesa dos direitos sociais constitucionalmente garantidos no âmbito das relações de trabalho;

Considerando a notícia de fato emergente das peças informativas existentes nos autos, relacionas aos temas: 09.06.03.03. Descanso Semanal, 09.06.03.05. Feriados; Resolve:

1) Instaurar inquérito civil para apuração dos fatos em toda a sua extensão;

2) Designar o servidor VALÉRIA MARIA SANTOS GUIMARÃES para atuar como secretário;

JOSÉ ADÍLSON PEREIRA DA COSTA

PORTARIA Nº 243, DE 24 DE MARÇO DE 2014

INQUÉRITO CIVIL n.° 000363.2014.20.000/7
REPRESENTADO: CONSTRUTORA E EMPREENDIMENTOS PEIXOTO LTDA
TEMA(s): 01.01.15. SESMT - Serviço Especializado em Engenharia de Segurança e em Medicina do Trabalho

O Ministério Público do Trabalho, pelo PROCURADOR DO TRABALHO que esta subscreve, com fundamento nos arts. 127 e 129, inciso III, da Constituição da República; arts. 5º, inciso III, alínea "e", 6º, inciso VII, alíneas "c" e "d", e art. 84, inciso II, da Lei Complementar n.º 75/93; e art. 8º da Lei 7.347/85;

Considerando a legitimidade do Ministério Público do Trabalho para instaurar inquérito civil e ajuizar ação civil pública em defesa dos direitos sociais constitucionalmente garantidos no âmbito das relações de trabalho;

Considerando a notícia de fato emergente das peças informativas existentes nos autos, relacionas aos temas: 01.01.15. SESMT - Serviço Especializado em Engenharia de Segurança e em Medicina do Trabalho; Resolve:

1)Instaurar inquérito civil para apuração dos fatos em toda a sua extensão;

2) Designar o servidor VALÉRIA MARIA SANTOS GUIMARÃES para atuar como secretário;

JOSÉ ADÍLSON PEREIRA DA COSTA

PORTARIA Nº 244 , DE 24 DE MARÇO DE 2014

INQUÉRITO CIVIL n.° 000393.2014.20.000/9
REPRESENTADO: CENTRO EDUCACIONAL ESTRELA CADENTE/LATU SENSO
TEMA(s): 09.06.03.04. Férias, 09.09.01. Atraso ou não Pagamento das Verbas Rescisórias

O Ministério Público do Trabalho, pelo PROCURADOR DO TRABALHO que esta subscreve, com fundamento nos arts. 127 e 129, inciso III, da Constituição da República; arts. 5º, inciso III, alínea "e", 6º, inciso VII, alíneas "c" e "d", e art. 84, inciso II, da Lei Complementar n.º 75/93; e art. 8º da Lei 7.347/85;

Considerando a legitimidade do Ministério Público do Trabalho para instaurar inquérito civil e ajuizar ação civil pública em defesa dos direitos sociais constitucionalmente garantidos no âmbito das relações de trabalho;

Considerando a notícia de fato emergente das peças informativas existentes nos autos, relacionas aos temas: 09.06.03.04. Férias, 09.09.01. Atraso ou não Pagamento das Verbas Rescisórias; Resolve:

1) Instaurar inquérito civil para apuração dos fatos em toda a sua extensão;

2) Designar o servidor VALÉRIA MARIA SANTOS GUIMARÃES para atuar como secretário;

JOSÉ ADÍLSON PEREIRA DA COSTA

MINISTÉRIO PÚBLICO MILITAR
SECRETARIA

PORTARIA Nº 56, DE 26 DE MARÇO DE 2014

O DIRETOR-GERAL DA SECRETARIA no uso das atribuições que lhe são conferidas pelo artigo 124, inciso XX, da Lei Complementar nº 75, de 20 de maio de 1993, e pelo artigo 1º, inciso I, da Portaria nº 290/PGJM, de 05 de dezembro de 2013, resolve:

Dispensar a servidora PAULA PINTO FALCÃO, matrícula nº 1289-1, Analista do MPU/Perícia/Arquitetura, da Função de Confiança de Assistente Nível III, do Departamento de Administração, da Procuradoria-Geral de Justiça Militar, Código FC-3 (62802).

JAIME DE CASSIO MIRANDA

PORTARIA Nº 57, DE 26 DE MARÇO DE 2014

O DIRETOR-GERAL DA SECRETARIA, no uso das atribuições que lhe são conferidas pelo artigo 124, inciso XX, da Lei Complementar nº 75, de 20 de maio de 1993, e pelo artigo 1º, inciso I, da Portaria nº 290/PGJM, de 05 de dezembro de 2013, resolve:

esignar a servidora KELI VIRGINIA DE SOUSA SANTOS, Matrícula nº 1059-6, requisitada do Comando do Exército, para exercer a Função de Confiança de Secretário Nível III, Código FC-3 (62802), do Departamento de Gestão de Pessoas, da Procuradoria-Geral de Justiça Militar, dispensando-a, em consequência,da Função de Confiança de Secretário Nível II, Código FC-2 (67714).

JAIME DE CASSIO MIRANDA

PORTARIA Nº 58, DE 26 DE MARÇO DE 2014

O DIRETOR-GERAL DA SECRETARIA, no uso das atribuições que lhe são conferidas pelo artigo 124, inciso XX, da Lei Complementar nº 75, de 20 de maio de 1993, e pelo artigo 1º, inciso I, da Portaria nº 290/PGJM, de 05 de dezembro de 2013, resolve:

Designar a servidora ANDREA DUTRA MARRECO, Matrícula nº 476-6, Técnico do MPU/Apoio Técnico Administrativo/Administração, para exercer a Função de Confiança de Assistente Nível II, do Departamento de Administração, da Procuradoria-Geral de Justiça Militar.Código FC-2 (67714).

JAIME DE CASSIO MIRANDA

PORTARIA Nº 59, DE 26 DE MARÇO DE 2014

O DIRETOR-GERAL DA SECRETARIA no uso das atribuições que lhe são conferidas pelo artigo 124, inciso XX, da Lei Complementar nº 75, de 20 de maio de 1993, e pelo artigo 1º, inciso I, da Portaria nº 290/PGJM, de 05 de dezembro de 2013, resolve:

Designar o servidor NILTON TITO MENDES, requisitado do Comando do Exército, matrícula 1485-1, para exercer a Função de Confiança de Assistente de Ofício Nível I, da Procuradoria de Justiça Militar em Salvador/BA, Código FC-1 (70157), em decorrência da dispensa da servidora MARINEIDE BATISTA E SILVA, matricula 728-5, ocorrida em 10 de maio de 2013.

JAIME DE CASSIO MIRANDA

Tribunal de Contas da União

SECRETARIA-GERAL DE ADMINISTRAÇÃO
SECRETARIA DE GESTÃO DE PESSOAS
DIRETORIA DE PAGAMENTO DE PESSOAL

PORTARIA Nº 59, DE 26 DE MARÇO DE 2014

A DIRETORA DE PAGAMENTO DE PESSOAL DO TRIBUNAL DE CONTAS DA UNIÃO, no uso das atribuições que lhe confere o disposto nos incisos IV e V do art. 1° da Portaria n° 7, de 8 de janeiro de 2013, do Secretário de Gestão de Pessoas deste Tribunal, resolve:

Art. 1º Dispensar, a pedido, a contar de 10 de março de 2014, LUCIANA TRINDADE DE SOUZA, Matrícula 9800-0, TEFC, da função de confiança de Assistente Administrativa, Código FC-1, exercida na Secretaria de Controle Externo no Estado de Roraima/SEGECEX.

Art. 2º Designar SAMUEL PARENTE ALBUQUERQUE, Matrícula 9967-8, TEFC, para exercer, na Secretaria de Controle Externo no Estado de Roraima/SEGECEX, a função de confiança de Assistente Administrativo, Código FC-1.

Art. 3º Esta Portaria entra em vigor na data de sua publicação.

BETHÂNIA NICOLI GUIMARÃES
Substituta

Defensoria Pública da União

PORTARIA Nº 151, DE 24 DE MARÇO DE 2014

O DEFENSOR PÚBLICO-GERAL FEDERAL, usando das atribuições que lhe são conferidas pelo artigo 8º, incisos I, XIII e XVIII da Lei Complementar nº 80, de 12 de janeiro de 1994,

Considerando o Convênio entre a Defensoria Pública da União, a Prefeitura Municipal de Abreu e Lima e a Defensoria Pública do Estado de Pernambuco que tem por objetivo a utilização de instalações físicas, a utilização de materiais de expediente e de equipamentos, bem como a utilização da força de trabalho pela Defensoria Pública da União para viabilizar o atendimento gratuito à população residente no Município de Abreu e Lima;

Considerando a possibilidade de o órgão administrativo e seu titular delegarem parte de sua competência a outros órgãos ou titulares, quando for conveniente, em razão de circunstâncias de índole técnica, social, econômica, jurídica ou territorial, conforme dispõe o artigo 12 da Lei 9.784, de 29 de janeiro de 1999;

Considerando que as atribuições dos Defensores Públicos-Chefes da Defensoria Pública da União previstas no artigo 15 da Lei Complementar n° 80, de 1994, não são exaustivas, a eles cabendo desempenhar atividades delegadas pelo Defensor Público-Geral Federal;

Considerando o Memorando nº 60 - DPU PE/GABDPC PE/CAD PE, por meio do qual o Defensor Público-Chefe da Unidade de Recife/PE, solicita a delegação expressa do Defensor Público-Geral Federal para assinar o Convênio com a Prefeitura Municipal de Abreu e Lima e, com a Defensoria Pública Estadual de Pernambuco, resolve:

Art. 1º Delegar atribuição ao Defensor Público-Chefe da Defensoria Pública de Pernambuco Dr. Guilherme Ataíde Jordão de Vasconcelos, para assinar o Convênio com a Prefeitura Municipal de Abreu e Lima e a Defensoria Pública do Estado de Pernambuco.

Art. 2º O referido Convênio não deverá gerar repasse de verba ou contraprestação financeira.

Art. 3º Essa Portaria entra em vigor na data de sua publicação.

HAMAN TABOSA DE MORAES E CÓRDOVA

PORTARIA Nº 156, DE 25 DE MARÇO DE 2014

O DEFENSOR PÚBLICO-GERAL FEDERAL, usando das atribuições que lhe são conferidas pelo artigo 8º, incisos I, XIII e XVIII da Lei Complementar nº 80, de 12 de janeiro de 1994,

Considerando o Acordo de Cooperação que entre si celebram a União, neste ato representada pelo Ministério da Justiça, com a interveniência da Secretaria de Reforma do Judiciário, do Tribunal de Justiça do Rio de Janeiro, do Tribunal Regional Federal - 2° Região, do Estado do Rio de Janeiro, com a interveniência da Secretaria de Assistência Social e Direitos Humanos, da Secretaria de Estado e Segurança e da Secretaria de Estado da Casa Civil, do Departamento de Trânsito do Estado do Rio de Janeiro, da Defensoria Pública da União, da Defensoria Pública do Estado do Rio de Janeiro, da Associação dos Registradores de Pessoas Naturais do Estado do Rio de Janeiro, da Associação dos Notários e Registradores do Estado do Rio de Janeiro e do Instituto de Estudos dos Ofícios de Registro de Distribuição e de Interdição e Tutela do Estado do Rio de Janeiro;

Considerando que as atribuições dos Defensores Públicos-Chefes da Defensoria Pública da União previstas no art. 15 da Lei Complementar n° 80, de 1994, não são exaustivas, a eles cabendo desempenhar atividades delegadas pelo Defensor Público-Geral Federal; resolve:

Art. 1º - Delegar atribuição ao Defensor Público-Chefe da Defensoria Pública no Rio de Janeiro/RJ, Dr. Romeu César Ferreira Fontes, matrícula SIAPE nº 1555624, para assinar Termo de Cooperação Técnica com o objetivo de prestar serviços itinerantes conforme estabelecido.

Art. 2º - O referido Acordo não deverá gerar repasse de verba ou contraprestação financeira.

Art. 3º - Esta Portaria entra em vigor na data de sua publicação.

HAMAN TABOSA DE MORAES E CÓRDOVA

SECRETARIA-GERAL

PORTARIA Nº 19, DE 24 DE MARÇO DE 2014

A SECRETÁRIA-GERAL EXECUTIVA, usando das atribuições que lhe são conferidas pelo artigo 90, inciso V, da Portaria nº 88, de 14 de fevereiro de 2014, publicada no Diário Oficial da União de 18.02.2014, seção I, páginas 73/81; resolve:

Art. 1º Declarar, a contar de 26.03.2014, a vacância do cargo de Contador, classe A, padrão II, do quadro do Plano Geral de Cargos do Poder Executivo, com exercício na Defensoria Pública da União, ocupado pelo servidor FRANCISCO JAIME FONTENELE FERREIRA, Matricula SIAPE nº 18105939, em razão de posse em outro cargo público inacumulável, nos termos do artigo 33, inciso VIII da Lei 8.112/90, conforme disposto no Processo Administrativo nº 08177.000119/2014-86.

Art. 2º Esta Portaria entra em vigor na data de sua publicação.

VALÉRIA GRILANDA RODRIGUES PAIVA

PORTARIA Nº 20, DE 25 DE MARÇO DE 2014

A SECRETÁRIA-GERAL EXECUTIVA usando das atribuições que lhe são conferidas pelo artigo 90, inciso V, da Portaria nº 88, de 14 de fevereiro de 2014, publicada no Diário Oficial da União de 18 de fevereiro de 2014, do Regimento Interno da Defensoria Pública-Geral da União;

Considerando a Portaria nº 1, de 27 de fevereiro de 2014, publicada no Boletim Eletrônico Interno - BEIDPU de 7 de março de 2014;

Considerando a Portaria nº 2, de 27 de fevereiro de 2014, publicada no Diário Oficial da União de 28 de fevereiro de 2014, da lavra da Defensoria Pública da União;

Considerando os Termos de Desistências inseridos nos Processos Administrativos 08179.000095/2014-45 e 08155.000083/2014-99;

Considerando a Portaria nº 16, de 19 de março de 2014, publicada no Diário Oficial da União de 25 de março de 2014, da lavra da Defensoria Pública da União; resolve:

Art. 1º Nomear, em caráter efetivo, em cargos de nível médio e de nível superior do Plano Geral de Cargos do Poder Executivo - PGPE, com exercício na Defensoria Pública da União, nos termos do inciso I, do art. 9º e no art. 10 da Lei nº 8.112, de 11 de dezembro de 1990, para provimento de cargo, na forma dos anexos desta Portaria, os candidatos habilitados no concurso público promovido por esta Defensoria Pública da União e realizado pelo CESPE/UnB, mediante Edital nº 01 - DPU de abertura do concurso de 29 de março de 2010, publicado no Diário Oficial da União de 30 de março de 2010 e homologado pelo Edital n.º 10, de 29 de junho de 2010, publicado no Diário Oficial da União de 1 de julho de 2010.

Art. 2º Esta Portaria entra em vigor na data de sua publicação.

VALÉRIA GRILANDA RODRIGUES PAIVA

EXEMPLAR DE ASSINANTE DA IMPRENSA NACIONAL

ANEXO

Nível Superior

Localidade da vaga	Cargo	Nome	Código da vaga
Belém / PA	Cargo 6 - Economista	LUIZ HENRIQUE CARVALHO BRAID	0647885
Belo Horizonte / MG	Cargo 1 - Analista Técnico Administrativo	GISELE CABRAL GONÇALVES	0886337
Brasília / DF	Cargo 5 - Contador	MARCOS OLIVEIRA SANTOS	0648110
Fortaleza / CE	Cargo 1 - Analista Técnico Administrativo	LUCIANA SABOIA ANDREAZZA BORGES	0886474
João Pessoa / PB	Cargo 1 - Analista Técnico Administrativo	REBECCA ZAVARIS DE MOURA	0886073
João Pessoa / PB	Cargo 1 - Analista Técnico Administrativo	ANTONIO GOMES MENDES SEGUNDO	0886479
Maceió / AL	Cargo 1 - Analista Técnico Administrativo	GABRIELLE VIEIRA BELO DA SILVA	0886475
Manaus / AM	Cargo 6 - Economista	LEONARDO DE ALMEIDA MORAES	0603783
Manaus / AM	Cargo 6 - Economista	MATEUS BRAGA GUERRA	0647886
Manaus / AM	Cargo 9 - Técnico em Assuntos Educacionais	IZABELLA RODRIGUES MARINHO	0574076
Natal / RN	Cargo 1 - Analista Técnico Administrativo	VICTOR TEIXEIRA DE ALBUQUERQUE	0886486
Recife / PE	Cargo 1 - Analista Técnico Administrativo	MARIO ESTACIO MENEZES	0886039
Recife / PE	Cargo 1 - Analista Técnico Administrativo	EDUARDO DA COSTA PEREIRA DE OLIVEIRA	0886480
Recife / PE	Cargo 1 - Analista Técnico Administrativo	ERIKA DE ALENCAR VIDAL PIRES	0886338
Rio de Janeiro / RJ	Cargo 1 - Analista Técnico Administrativo	FELIPE BARROS PEREIRA	0886092
Rio de Janeiro / RJ	Cargo 1 - Analista Técnico Administrativo	RAFAELE MATOS DE ALMEIDA	0886112
Santos / SP	Cargo 1 - Analista Técnico Administrativo	IGOR BRASILICO	0886067
Santos / SP	Cargo 1 - Analista Técnico Administrativo	DILSARA MELEK	0886477
São Paulo / SP	Cargo 3 - Assistente Social	ALESSANDRA CASIMIRO DE SOUZA MATRICALDI	0598899
São Paulo / SP	Cargo 3 - Assistente Social	MÔNICA DE OLIVEIRA VASCONCELOS	0598903
Teresina / PI	Cargo 1 - Analista Técnico Administrativo	REGINALDO BEZERRA DE SOUSA	0886069
Teresina / PI	Cargo 1 - Analista Técnico Administrativo	ADEMIR VAZ ALENÇAR	0886478
Teresina / PI	Cargo 1 - Analista Técnico Administrativo	VIVIANE MEDEIROS DIOGENES	0886115
Teresina / PI	Cargo 1 - Analista Técnico Administrativo	PEDRO AUGUSTO ABREU COSTA MAGALHAES	0886083
Teresina / PI	Cargo 1 - Analista Técnico Administrativo	ALESSANDRA RAQUEL DE OLIVEIRA MARQUES	0886336

COMERCIALIZAÇÃO PROIBIDA POR TERCEIROS

Poder Legislativo

CÂMARA DOS DEPUTADOS

ATOS DE 26 DE MARÇO DE 2014

O PRESIDENTE DA CÂMARA DOS DEPUTADOS, no uso das atribuições que lhe confere a alínea "b" do item I do artigo 1º do Ato da Mesa n. 205, de 28 de junho de 1990, tendo em vista o que consta do processo n. 003.994/1997, resolve:

Alterar o Ato do Presidente de 20 de fevereiro de 1997, publicado no Diário Oficial da União do dia 26 subsequente, que concedeu aposentadoria ao servidor SAULO PIMENTEL, ponto n. 3.790, no cargo da Categoria Funcional de Técnico Legislativo - atribuição Agente de Transporte Legislativo, Classe Especial, Padrão 10, para atribuir proventos integrais decorrentes da aplicação do artigo 190 da Lei n. 8.112, de 11 de dezembro de 1990, a partir de 24 de outubro de 2013.

O PRESIDENTE DA CÂMARA DOS DEPUTADOS, no uso das atribuições que lhe confere o artigo 1º, inciso I, alínea "a", do Ato da Mesa n.º 205, de 28 de junho de 1990, resolve:

EXONERAR, de acordo com o artigo 35, inciso I, da Lei n.º 8.112, de 11 de dezembro de 1990, ADRIANA NUNES, ponto n.º 116.395, do cargo em comissão de Assistente Técnico de Comissão Adjunto D, CNE-15, do Quadro de Pessoal da Câmara dos Deputados, que exercia na Comissão de Desenvolvimento Econômico, Indústria e Comércio, da Coordenação de Comissões Permanentes, do Departamento de Comissões, a partir de 1º de abril de 2014.

EXONERAR, de acordo com o artigo 35, inciso I, da Lei n.º 8.112, de 11 de dezembro de 1990, ALVARO JUNIOR NEVES RAFAEL, ponto n.º 121.459, do cargo em comissão de Assessor Técnico Adjunto D, CNE-14, do Quadro de Pessoal da Câmara dos Deputados, que exercia na Comissão de Desenvolvimento Econômico, Indústria e Comércio, da Coordenação de Comissões Permanentes, do Departamento de Comissões, a partir de 24 de março de 2014.

EXONERAR, de acordo com o artigo 35, inciso I, da Lei n.º 8.112, de 11 de dezembro de 1990, ANA PAULA DE OLIVEIRA LIMA LEME GUIMARÃES ARAÚJO, ponto n.º 121.079, do cargo em comissão de Assistente Técnico de Gabinete Adjunto C, CNE-13, do Quadro de Pessoal da Câmara dos Deputados, que exerce na Corregedoria Parlamentar.

EXONERAR, de acordo com o artigo 35, inciso I, da Lei n.º 8.112, de 11 de dezembro de 1990, BRUNO COSTA LEWICKI, ponto n.º 121.312, do cargo em comissão de Assessor Técnico, CNE-07, do Quadro de Pessoal da Câmara dos Deputados, que exercia na Comissão de Cultura, da Coordenação de Comissões Permanentes, do Departamento de Comissões, a partir de 27 de março de 2014.

EXONERAR, de acordo com o artigo 35, inciso I, da Lei n.º 8.112, de 11 de dezembro de 1990, GILSON DURÃO GIL, ponto n.º 116.146, do cargo em comissão de Assessor Técnico Adjunto C, CNE-12, do Quadro de Pessoal da Câmara dos Deputados, que exerce na Comissão de Constituição e Justiça e de Cidadania, da Coordenação de Comissões Permanentes, do Departamento de Comissões.

EXONERAR, de acordo com o artigo 35, inciso I, da Lei n.º 8.112, de 11 de dezembro de 1990, ISABELA CALIXTO CAMPOS KOGANEMARU, ponto n.º 120.919, do cargo em comissão de Assessor Técnico Adjunto B, CNE-10, do Quadro de Pessoal da Câmara dos Deputados, que exerce na Corregedoria Parlamentar.

EXONERAR, de acordo com o artigo 35, inciso I, da Lei n.º 8.112, de 11 de dezembro de 1990, MARIA DE FATIMA DE ARAUJO DANTAS, ponto n.º 120.515, do cargo em comissão de Assistente Técnico de Comissão, CNE-09, do Quadro de Pessoal da Câmara dos Deputados, que exerce na Comissão de Desenvolvimento Econômico, Indústria e Comércio, da Coordenação de Comissões Permanentes, do Departamento de Comissões.

EXONERAR, de acordo com o artigo 35, inciso I, da Lei n.º 8.112, de 11 de dezembro de 1990, PAULO AUGUSTO MACHADO, ponto n.º 121.433, do cargo em comissão de Assistente Técnico de Comissão, CNE-09, do Quadro de Pessoal da Câmara dos Deputados, que exercia na Comissão de Constituição e Justiça e de Cidadania, da Coordenação de Comissões Permanentes, do Departamento de Comissões, a partir de 20 de março de 2014.

EXONERAR, de acordo com o artigo 35, inciso I, da Lei n.º 8.112, de 11 de dezembro de 1990, SHIRLEY DA SILVA VIEIRA, ponto n.º 121.189, do cargo em comissão de Assessor Técnico, CNE-07, do Quadro de Pessoal da Câmara dos Deputados, que exerce na Comissão de Desenvolvimento Econômico, Indústria e Comércio, da Coordenação de Comissões Permanentes, do Departamento de Comissões.

O PRESIDENTE DA CÂMARA DOS DEPUTADOS, no uso das atribuições que lhe confere o artigo 1º, inciso I, alínea "a", do Ato da Mesa nº 205, de 28 de junho de 1990, e o artigo 6º da Lei nº 8.112, de 11 de dezembro de 1990, resolve:

NOMEAR, na forma do artigo 9º, inciso II, da Lei nº 8.112, de 11 de dezembro de 1990, ANA PAULA DE OLIVEIRA LIMA LEME GUIMARÃES ARAÚJO para exercer, no Gabinete do Líder do Partido Social Democrático, o cargo em comissão de Assistente Técnico de Gabinete Adjunto C, CNE-13, do Quadro de Pessoal da Câmara dos Deputados.

NOMEAR, na forma do artigo 9º, inciso II, da Lei nº 8.112, de 11 de dezembro de 1990, CARMEN SILVIA DE FREITAS PAULA para exercer, na Comissão de Cultura, da Coordenação de Comissões Permanentes, do Departamento de Comissões, o cargo em comissão de Assessor Técnico, CNE-07, do Quadro de Pessoal da Câmara dos Deputados.

NOMEAR, na forma do artigo 9º, inciso II, da Lei nº 8.112, de 11 de dezembro de 1990, DALESSANDRO OLIVEIRA SOARES para exercer, na Corregedoria Parlamentar, o cargo em comissão de Assessor Técnico Adjunto B, CNE-10, do Quadro de Pessoal da Câmara dos Deputados.

NOMEAR, na forma do artigo 9º, inciso II, da Lei nº 8.112, de 11 de dezembro de 1990, DOUGLAS VICENTE FIGUEREDO para exercer, na Comissão de Constituição e Justiça e de Cidadania, da Coordenação de Comissões Permanentes, do Departamento de Comissões, o cargo em comissão de Assistente Técnico de Comissão, CNE-09, do Quadro de Pessoal da Câmara dos Deputados.

NOMEAR, na forma do artigo 9º, inciso II, da Lei nº 8.112, de 11 de dezembro de 1990, GILSON DURÃO GIL para exercer, na Comissão de Constituição e Justiça e de Cidadania, da Coordenação de Comissões Permanentes, do Departamento de Comissões, o cargo em comissão de Assistente Técnico de Comissão Adjunto D, CNE-15, do Quadro de Pessoal da Câmara dos Deputados.

NOMEAR, na forma do artigo 9º, inciso II, da Lei nº 8.112, de 11 de dezembro de 1990, ISABELA CALIXTO CAMPOS KOGANEMARU para exercer, no Gabinete do Líder do Partido Social Democrático, o cargo em comissão de Assessor Técnico Adjunto B, CNE-10, do Quadro de Pessoal da Câmara dos Deputados.

NOMEAR, na forma do artigo 9º, inciso II, da Lei nº 8.112, de 11 de dezembro de 1990, LILIAN DE MELLO JORGE para exercer, na Comissão de Constituição e Justiça e de Cidadania, da Coordenação de Comissões Permanentes, do Departamento de Comissões, o cargo em comissão de Assessor Técnico Adjunto D, CNE-14, do Quadro de Pessoal da Câmara dos Deputados.

NOMEAR, na forma do artigo 9º, inciso II, da Lei nº 8.112, de 11 de dezembro de 1990, LUCIANA DE OLIVEIRA BEZERRA para exercer, no Gabinete do Líder do Partido da Social Democracia Brasileira, o cargo em comissão de Assistente Técnico de Gabinete, CNE-09, do Quadro de Pessoal da Câmara dos Deputados.

NOMEAR, na forma do artigo 9º, inciso II, da Lei nº 8.112, de 11 de dezembro de 1990, MARCIA MARIA FRANCA SOUZA para exercer, na Comissão de Constituição e Justiça e de Cidadania, da Coordenação de Comissões Permanentes, do Departamento de Comissões, o cargo em comissão de Assessor Técnico Adjunto C, CNE-12, do Quadro de Pessoal da Câmara dos Deputados.

NOMEAR, na forma do artigo 9º, inciso II, da Lei nº 8.112, de 11 de dezembro de 1990, MARIA DE FATIMA DE ARAUJO DANTAS para exercer, na Comissão do Esporte, da Coordenação de Comissões Permanentes, do Departamento de Comissões, o cargo em comissão de Assessor Técnico Adjunto D, CNE-14, do Quadro de Pessoal da Câmara dos Deputados.

NOMEAR, na forma do artigo 9º, inciso II, da Lei nº 8.112, de 11 de dezembro de 1990, TATIANA TANNÚS GRAMA para exercer, na Comissão de Direitos Humanos e Minorias, da Coordenação de Comissões Permanentes, do Departamento de Comissões, o cargo em comissão de Assistente Técnico de Comissão, CNE-09, do Quadro de Pessoal da Câmara dos Deputados.

NOMEAR, na forma do artigo 9º, inciso II, da Lei nº 8.112, de 11 de dezembro de 1990, VITOR AUGUSTO RIBEIRO COELHO para exercer, na Comissão de Desenvolvimento Econômico, Indústria e Comércio, da Coordenação de Comissões Permanentes, do Departamento de Comissões, o cargo em comissão de Assistente Técnico de Comissão, CNE-09, do Quadro de Pessoal da Câmara dos Deputados.

HENRIQUE EDUARDO ALVES

DIRETORIA-GERAL
COORDENAÇÃO DE SECRETARIADO PARLAMENTAR

PORTARIAS DE 26 DE MARÇO DE 2014

O Diretor em exercício da Coordenação de Secretariado Parlamentar, no uso das atribuições que lhe foram delegadas pelo artigo 1º da Portaria n.º 53, de 2002, do Senhor Diretor Administrativo, resolve:

Nº 1.413 - Exonerar, de acordo com o artigo 35 da Lei n.º 8.112, de 11 de dezembro de 1990, a partir de 25 de março de 2014, JULIANA FELICIO DOS SANTOS, ponto n.º 153094, do cargo em comissão de Secretário Parlamentar, SP19, do Quadro de Pessoal da Câmara dos Deputados, que exerce no gabinete do(a) Deputado(a) MARCOS MONTES.

Nº 1.414 - Exonerar, de acordo com o artigo 35 da Lei n.º 8.112, de 11 de dezembro de 1990, a partir de 25 de março de 2014, IARA MARIA PINHEIRO DA SILVA, ponto n.º 206224, do cargo em comissão de Secretário Parlamentar, SP22, do Quadro de Pessoal da Câmara dos Deputados, que exerce no gabinete do(a) Deputado(a) JORGE BOEIRA.

Nº 1.415 - Exonerar, de acordo com o artigo 35 da Lei n.º 8.112, de 11 de dezembro de 1990, a partir de 25 de março de 2014, RAIMUNDO PINHEIRO DOS SANTOS, ponto n.º 218288, do cargo em comissão de Secretário Parlamentar, SP18, do Quadro de Pessoal da Câmara dos Deputados, que exerce no gabinete do(a) Deputado(a) GIOVANNI QUEIROZ.

Nº 1.416 - Exonerar, de acordo com o artigo 35 da Lei n.º 8.112, de 11 de dezembro de 1990, a partir de 25 de março de 2014, ANDRE LUIZ PIOLI BERNASCKI, ponto n.º 219362, do cargo em comissão de Secretário Parlamentar, SP18, do Quadro de Pessoal da Câmara dos Deputados, que exerce no gabinete do(a) Deputado(a) ANGELO VANHONI.

Nº 1.417 - Exonerar, de acordo com o artigo 35 da Lei n.º 8.112, de 11 de dezembro de 1990, a partir de 25 de março de 2014, LAURA ADJUTO MENEZES BRANDAO GRACINDO, ponto n.º 227000, do cargo em comissão de Secretário Parlamentar, SP19, do Quadro de Pessoal da Câmara dos Deputados, que exerce no gabinete do(a) Deputado(a) VINICIUS GURGEL.

Nº 1.418 - Exonerar, de acordo com o artigo 35 da Lei n.º 8.112, de 11 de dezembro de 1990, a partir de 25 de março de 2014, SIMONI REGINA DO NASCIMENTO SERAFIM, ponto n.º 235897, do cargo em comissão de Secretário Parlamentar, SP07, do Quadro de Pessoal da Câmara dos Deputados, que exerce no gabinete do(a) Deputado(a) JORGE BOEIRA.

Nº 1.419 - Exonerar, de acordo com o artigo 35 da Lei n.º 8.112, de 11 de dezembro de 1990, a partir de 25 de março de 2014, ODILON SCHWERZ BURTET, ponto n.º 237897, do cargo em comissão de Secretário Parlamentar, SP24, do Quadro de Pessoal da Câmara dos Deputados, que exerce no gabinete do(a) Deputado(a) JERÔNIMO GOERGEN.

Nº 1.420 - Exonerar, de acordo com o artigo 35 da Lei n.º 8.112, de 11 de dezembro de 1990, a partir de 25 de março de 2014, SUELEN OLIVEIRA DA SILVA, ponto n.º 242375, do cargo em comissão de Secretário Parlamentar, SP20, do Quadro de Pessoal da Câmara dos Deputados, que exerce no gabinete do(a) Deputado(a) ANTONIA LUCIA.

Nº 1.421 - Exonerar, de acordo com o artigo 35 da Lei n.º 8.112, de 11 de dezembro de 1990, a partir de 25 de março de 2014, ALLYNE KATIELLY SOUZA OLIVEIRA, ponto n.º 242696, do cargo em comissão de Secretário Parlamentar, SP19, do Quadro de Pessoal da Câmara dos Deputados, que exerce no gabinete do(a) Deputado(a) JULIO CAMPOS.

Nº 1.422 - Exonerar, de acordo com o artigo 35 da Lei n.º 8.112, de 11 de dezembro de 1990, a partir de 25 de março de 2014, MARCOS AURELIO MIRANDA DE LIMA, ponto n.º 243696, do cargo em comissão de Secretário Parlamentar, SP15, do Quadro de Pessoal da Câmara dos Deputados, que exerce no gabinete do(a) Deputado(a) ROBERTO DE LUCENA.

Nº 1.423 - Nomear, na forma do artigo 9º, inciso II, da Lei nº 8.112, de 11 de dezembro de 1990, PEDRO HENRIQUE CHAVES MESQUITA para exercer, no gabinete do(a) Deputado(a) THIAGO PEIXOTO, o cargo em comissão de Secretário Parlamentar, SP03, do Quadro de Pessoal da Câmara dos Deputados.

Nº 1.424 - Nomear, na forma do artigo 9º, inciso II, da Lei nº 8.112, de 11 de dezembro de 1990, VITOR FERNANDO SILVA VOLEJO para exercer, no gabinete do(a) Deputado(a) AMAURI TEIXEIRA, o cargo em comissão de Secretário Parlamentar, SP04, do Quadro de Pessoal da Câmara dos Deputados.

Nº 1.425 - Nomear, na forma do artigo 9º, inciso II, da Lei nº 8.112, de 11 de dezembro de 1990, ANDRE DAMIANI MASSIH para exercer, no gabinete do(a) Deputado(a) ESPERIDIAO AMIN, o cargo em comissão de Secretário Parlamentar, SP04, do Quadro de Pessoal da Câmara dos Deputados.

Nº 1.426 - Nomear, na forma do artigo 9º, inciso II, da Lei nº 8.112, de 11 de dezembro de 1990, THAYNNÁ STÉPHANI LOPES para exercer, no gabinete do(a) Deputado(a) JORGINHO MELLO, o cargo em comissão de Secretário Parlamentar, SP06, do Quadro de Pessoal da Câmara dos Deputados.

Nº 1.427 - Nomear, na forma do artigo 9º, inciso II, da Lei nº 8.112, de 11 de dezembro de 1990, MARTON LEDO PIO DE ABREU para exercer, no gabinete do(a) Deputado(a) MARCOS MONTES, o cargo em comissão de Secretário Parlamentar, SP19, do Quadro de Pessoal da Câmara dos Deputados.

Nº 1.428 - Nomear, na forma do artigo 9º, inciso II, da Lei nº 8.112, de 11 de dezembro de 1990, DAISON SCHEFFER CARDOSO para exercer, no gabinete do(a) Deputado(a) JORGE BOEIRA, o cargo em comissão de Secretário Parlamentar, SP07, do Quadro de Pessoal da Câmara dos Deputados.

Nº 1.429 - Nomear, na forma do artigo 9º, inciso II, da Lei nº 8.112, de 11 de dezembro de 1990, GUILHERME CATUNDA DALTRO para exercer, no gabinete do(a) Deputado(a) JULIO CAMPOS, o cargo em comissão de Secretário Parlamentar, SP14, do Quadro de Pessoal da Câmara dos Deputados.

Nº 1.430 - Nomear, na forma do artigo 9º, inciso II, da Lei nº 8.112, de 11 de dezembro de 1990, JUNDIMAR ANTONIO CARDOSO para exercer, no gabinete do(a) Deputado(a) HELCIO SILVA, o cargo em comissão de Secretário Parlamentar, SP15, do Quadro de Pessoal da Câmara dos Deputados.

Nº 1.431 - Nomear, na forma do artigo 9º, inciso II, da Lei nº 8.112, de 11 de dezembro de 1990, NEIF JOSE GONÇALVES para exercer, no gabinete do(a) Deputado(a) WELLINGTON FAGUNDES, o cargo em comissão de Secretário Parlamentar, SP04, do Quadro de Pessoal da Câmara dos Deputados.

CARLOS AUGUSTO LIMA DE AZEVEDO

SENADO FEDERAL
DIRETORIA-GERAL

PORTARIA Nº 617, DE 19 DE MARÇO DE 2014(*)

A DIRETORA-GERAL ADJUNTA DO SENADO FEDERAL, no uso das atribuições que lhe foram conferidas pelos Atos da Diretoria-Geral nºs 448 e 821, de 2008, e tendo em vista o que consta no processo n° 00200.002828/2014-50, resolve:

Exonerar, na forma do disposto no art. 35, inciso I, da Lei nº 8.112, de 1990, CAROLINE FERREIRA AGRA, matrícula nº 254554, do cargo, em comissão de Assistente Parlamentar Pleno, APSF07, do Gabinete do Senador Cícero Lucena, a partir de 17/03/2014.

ILANA TROMBKA

(*) Republicada por ter saído no DOU de 21-3-2014, Seção 2, pág. 53, com incorreção no original.

PORTARIAS DE 25 DE MARÇO DE 2014

A DIRETORA-GERAL ADJUNTA DO SENADO FEDERAL, no uso da delegação de competência estabelecida no Ato do Diretor-Geral nº 821, de 2008, combinado com o disposto no artigo 350 do Regulamento Administrativo consolidado pelo Ato da Comissão Diretora n°14, de 2013, e considerando que os requisitos constitucionais para aposentadoria foram preenchidos de acordo com a manifestação da Secretaria de Recursos Humanos no Processo SF n° 00200.002283/2014-81 (fls. 52/53), resolve:

Nº 563 - aposentar, voluntariamente, com proventos integrais, a servidora SANDRA MARIA ROSSI, Analista Legislativo/Processo Legislativo, Nível III, Padrão S45, nos termos do artigo 3° da Emenda Constitucional nº 47, de 2005, com as vantagens previstas nos artigos 1° e 3° da Resolução (SF) n° 74, de 1994, observando-se o limite remuneratório determinado pelo artigo 37, inciso XI, da Constituição Federal.

A DIRETORA-GERAL ADJUNTA DO SENADO FEDERAL, no uso da delegação de competência estabelecida no Ato do Diretor-Geral nº 821, de 2008, combinado com o disposto no artigo 350 do Regulamento Administrativo consolidado pelo Ato da Comissão Diretora n° 14, de 2013, e considerando que os requisitos constitucionais para aposentadoria foram preenchidos de acordo com a manifestação da Secretaria de Recursos Humanos no Processo SF n° 00200.020918/2013-41 (fls. 109/110), resolve:

Nº 654 - aposentar por invalidez, com proventos proporcionais, a servidora FÁTIMA CRISTINA DA SILVA SCHOTTZ, Técnico Legislativo/Processo Industrial Gráfico, Nível II, Padrão M36, nos termos do artigo 40, § I°, inciso I da Constituição Federal, combinado com a Emenda Constitucional n° 70, de 2012, e o art. 186, inciso I, da Lei nº 8.112, de 1990, com a vantagem prevista no artigo 1° da Resolução (SF) nº 74, de 1994, observando-se o limite remuneratório determinado pelo artigo 37, inciso XI, da Constituição Federal.

A DIRETORA-GERAL ADJUNTA DO SENADO FEDERAL, no uso das atribuições que lhe foram conferidas pelos Atos da Diretoria-Geral nºs 448 e 821, de 2008, e tendo em vista o que consta do Processo nº 00200.003015/2014-87, resolve:

Nº 655 - exonerar MANOEL MESSIAS ARAUJO, matrícula nº 234452, do cargo, em comissão, de Motorista, APSF04, do Gabinete da Senadora Ana Amélia, e nomeá-lo para o cargo, em comissão, de Assistente Parlamentar Júnior, APSF05, da mesma lotação.

A DIRETORA-GERAL ADJUNTA DO SENADO FEDERAL, no uso das atribuições que lhe foram conferidas pelos Atos da Diretoria-Geral nºs 448 e 821, de 2008, e tendo em vista o que consta no Processo número 00200.002997/2014-90, resolve:

Nº 657 - exonerar, na forma do disposto no art. 35, inciso I, da Lei nº 8.112, de 1990, AURICELIA ALVES FERREIRA, matrícula nº 264407, do cargo, em comissão, de Assessor Parlamentar, SF02, do Bloco Parlamentar União e Força.

A DIRETORA-GERAL ADJUNTA DO SENADO FEDERAL, no uso das atribuições que lhe foram conferidas pelos Atos da Diretoria-Geral nºs 448 e 821, de 2008, e tendo em vista o que consta do Processo nº 00200.027095/2013-85, resolve:

Nº 658 - tornar sem efeito a Portaria da Diretoria-Geral nº 219, publicada no Diário Oficial da União do dia 14/02/2014, Seção 2, que nomeou MARIA LETICIA OLIVEIRA DE AZEREDO COUTINHO, para exercer o cargo em comissão de Assistente Parlamentar Pleno, APSF07, do Quadro de Pessoal do Senado Federal, com lotação e exercício na Segunda Vice-Presidência.

A DIRETORA-GERAL ADJUNTA DO SENADO FEDERAL, no uso das atribuições que lhe foram conferidas pelos Atos da Diretoria-Geral nºs 448 e 821, de 2008, e tendo em vista o que consta no Processo número 00200.002629/2014-41, resolve:

Nº 660 - nomear, na forma do disposto do inciso II do art. 9º da Lei nº 8.112, de 1990, INGRID DE SOUZA ARAUJO para exercer o cargo, em comissão, de Auxiliar Parlamentar Júnior, APSF01, do Quadro de Pessoal do Senado Federal, com lotação e exercício na Diretoria-Geral.

A DIRETORA-GERAL ADJUNTA DO SENADO FEDERAL, no uso da delegação de competência estabelecida no Ato do Diretor-Geral nº 821, de 2008, combinado com o disposto no artigo 350 do Regulamento Administrativo consolidado pelo Ato da Comissão Diretora n° 14, de 2013, e tendo em vista o que consta no Processo nº 00200.003031/2014-70, resolve:

Nº 662 - fundamentado nos arts. 215 e 217, inciso I, alínea "a", com as alterações da EC n° 41, de 31/12/2003 c/c a Lei n° 10.887/04, de 18/06/2004, e até o limite máximo estabelecido para os benefícios do Regime Geral de Previdência Social, acrescida de 70% (setenta por cento) da parcela excedente a este limite, conceder pensão vitalícia a SHIRLEY CALDEIRA DE SOUZA, na condição de cônjuge, no percentual de 100% (cem por cento) dessa totalidade, da remuneração que percebia o ex-servidor FERNANDO FONSECA DO CARMO matrícula 257452, a partir da data do óbito, 07/03/2014.

A DIRETORA-GERAL ADJUNTA DO SENADO FEDERAL, no uso da delegação de competência estabelecida no Ato do Diretor-Geral nº 821, de 2008, combinado com o disposto no artigo 350 do Regulamento Administrativo consolidado pelo Ato da Comissão Diretora nº 14, de 2013, e tendo em vista o que consta no Processo nº 00200.035923/2010-14 e anexos, resolve:

Nº 663 - fundamentado no inciso I, do art. 222, da Lei 8.112/90, por perda da qualidade de beneficiário, por ter falecido, cancelar a cota de 50% (cinquenta por cento) da pensão vitalícia concedida a ANTÔNIO ERNESTO PINCOVSCY, na condição de cônjuge, e nos termos do art. 223, inciso l, da Lei 8.112/90, reverter a referida cota cancelada para ADOLFO RODRIGUES PINCOVSCY, na condição de menor sob guarda, alterando a cota da pensão temporária de 50% (cinquenta por cento) para 100% (cem por cento), concedida pela Portaria da Diretoria-Geral nº 209/2014, dos proventos que percebia a ex-servidora CLEIDE SANTANA PINCOVSCY, matrícula 126345, a partir da data do falecimento do pensionista, 05/03/2014.

A DIRETORA-GERAL ADJUNTA DO SENADO FEDERAL, no uso da delegação de competência estabelecida no Ato do Diretor-Geral nº 821, de 2008, combinado com o disposto no artigo 350 do Regulamento Administrativo consolidado pelo Ato da Comissão Diretora nº 14, de 2013, considerando o laudo médico pericial e a manifestação da Secretaria de Recursos Humanos no Processo SF nº 00201.002634/1979-19 (fls. 100 e 108), resolve:

Nº 664 - alterar o Ato do Presidente do Senado Federal nº 46, de 1979, que aposentou por invalidez, com proventos proporcionais ao tempo de serviço, o servidor LUIZ CARLOS HOMEM DA COSTA, Analista Legislativo/Processo Legislativo, Nível III, Padrão S45, para incluir o artigo 190 da Lei nº 8.112, de 1990, com efeitos financeiros a partir de 24 de fevereiro de 2013, observando-se o limite remuneratório determinado pelo artigo 37, inciso XI, da Constituição Federal.

A DIRETORA-GERAL ADJUNTA DO SENADO FEDERAL, no uso das atribuições que lhe foram conferidas pelos Atos da Diretoria-Geral nºs 448 e 821, de 2008, e tendo em vista o que consta no Processo número 00200.003186/2014-14, resolve:

Nº 665 - exonerar, a pedido, na forma do disposto no art. 35, inciso II, da Lei nº 8.112, de 1990, FRANCISCO ANIBAL OLIVEIRA DE ARRUDA COELHO FILHO, matrícula nº 179878, do cargo, em comissão, de Assessor Parlamentar, SF02, do Gabinete da Liderança do Governo, a partir de 18/03/2014.

A DIRETORA-GERAL ADJUNTA DO SENADO FEDERAL, no uso da delegação de competência estabelecida no Ato do Diretor-Geral nº 821, de 2008, combinado com o disposto no artigo 350 do Regulamento Administrativo consolidado pelo Ato da Comissão Diretora nº 14, de 2013, e tendo em vista o que consta no Processo nº 00200.002768/2014-75, resolve:

Nº 667 - fundamentado nos arts. 215 e 217, inciso I, alínea "a", com as alterações da EC nº 41, de 31/12/2003 c/c a Lei nº 10.887/04, de 18/06/2004, e até o limite máximo estabelecido para os benefícios do Regime Geral de Previdência Social, acrescida de 70% (setenta por cento) da parcela excedente a este limite, conceder pensão vitalícia a ANNEMARIE HELENE GEBE CARNEIRO LEAL, na condição de cônjuge, no percentual de 100% (cem por cento) dessa totalidade, dos proventos que percebia o ex-servidor CLÁUDIO IDEBURQUE CARNEIRO LEAL NETO, matrícula 696, a partir da data do óbito, 01/03/2014.

ILANA TROMBKA

PORTARIAS DE 26 DE MARÇO DE 2014

A DIRETORA-GERAL ADJUNTA DO SENADO FEDERAL, no uso das atribuições que lhe foram conferidas pelos Atos da Diretoria-Geral nºs 448 e 821, de 2008, e tendo em vista o que consta do Processo nº 00200.002743/2014-71, resolve:

Nº 668 - exonerar SIMONE FREIRE MENICUCCI, matrícula nº 252879, do cargo, em comissão, de Assistente Parlamentar Júnior, APSF05, da Comissão de Meio Ambiente, Defesa do Consumidor e Fiscalização e Controle, e nomeá-la para o cargo, em comissão, de Assistente Parlamentar Intermediário, APSF06, do Gabinete da Liderança do PR.

A DIRETORA-GERAL ADJUNTA DO SENADO FEDERAL, no uso das atribuições que lhe foram conferidas pelos Atos da Diretoria-Geral nºs 448 e 821, de 2008, e tendo em vista o que consta do Processo nº 00200.002745/2014-61, resolve:

EXEMPLAR DE ASSINANTE DA IMPRENSA NACIONAL

Nº 669 - exonerar ANA PAULA HUMMEL VIEIRA, matrícula nº 222887, do cargo, em comissão, de Assistente Parlamentar Intermediário, APSF06, do Gabinete da Liderança do PR, e nomeá-la para o cargo, em comissão, de Assistente Parlamentar Júnior, APSF05, da Comissão de Meio Ambiente, Defesa do Consumidor e Fiscalização e Controle.

A DIRETORA-GERAL ADJUNTA DO SENADO FEDERAL, no uso das atribuições que lhe foram conferidas pelos Atos da Diretoria-Geral nºs 448 e 821, de 2008, e tendo em vista o que consta no Processo número 00200.003197/2014-96, resolve:

Nº 670 - nomear, na forma do disposto do inciso II do art. 9º da Lei nº 8.112, de 1990, MARIA APARECIDA DOS SANTOS para exercer o cargo, em comissão, de Assistente Parlamentar Pleno, APSF07, do Quadro de Pessoal do Senado Federal, com lotação e exercício no Gabinete do Senador Ataídes Oliveira.

A DIRETORA-GERAL ADJUNTA DO SENADO FEDERAL, no uso das atribuições que lhe foram conferidas pelos Atos da Diretoria-Geral nºs 448 e 821, de 200800200.002894/2014-20, resolve:

Nº 671 - nomear, na forma do disposto do inciso II do art. 9º da Lei nº 8.112, de 1990, NELIO DE SOUSA PENHA JUNIOR para exercer o cargo, em comissão, de Auxiliar Parlamentar Júnior, APSF01, do Quadro de Pessoal do Senado Federal, com lotação e exercício no Gabinete do Senador Ricardo Ferraço.

A DIRETORA-GERAL ADJUNTA DO SENADO FEDERAL, no uso das atribuições que lhe foram conferidas pelos Atos da Diretoria-Geral nºs 448 e 821, de 2008, e tendo em vista o que consta no Processo número 00200.002821/2014-38, resolve:

Nº 672 - nomear, na forma do disposto do inciso II do art. 9º da Lei nº 8.112, de 1990, ROBERTO MARIO DA SILVA CASTELLO para exercer o cargo, em comissão, de Assistente Parlamentar Júnior, APSF05, do Quadro de Pessoal do Senado Federal, com lotação e exercício no Gabinete da Liderança do PR.

A DIRETORA-GERAL ADJUNTA DO SENADO FEDERAL, no uso das atribuições que lhe foram conferidas pelos Atos da Diretoria-Geral nºs 448 e 821, de 2008, e tendo em vista o que consta do Processo nº 00200.003226/2014-10, resolve:

Nº 673 - exonerar VANESSA MAZONI SALVADOR, matrícula nº 263117, do cargo, em comissão, de Assistente Parlamentar Júnior, APSF05, do Gabinete da Liderança do Bloco de Apoio ao Governo, e nomeá-la para o cargo, em comissão, de Assistente Parlamentar Intermediário, APSF06, do Gabinete do Senador Wellington Dias.

A DIRETORA-GERAL ADJUNTA DO SENADO FEDERAL, no uso das atribuições que lhe foram conferidas pelos Atos da Diretoria-Geral nºs 448 e 821, de 2008, resolve:

Nº 675 - movimentar, nos termos do art. 421, §5º, da Parte III, do Regulamento Administrativo do Senado Federal, ELIANE DA SILVA FERREIRA, matrícula nº 263294, da faixa retributiva de APSF01 para APSF02, a partir da data da publicação.

ILANA TROMBKA

Poder Judiciário

CONSELHO NACIONAL DE JUSTIÇA

PORTARIA Nº 39, DE 25 DE MARÇO DE 2014

O PRESIDENTE DO CONSELHO NACIONAL DE JUSTIÇA, no uso de suas atribuições e com base no inciso VIII do artigo 33 da Lei nº 8.112/1990, resolve:

I - declarar vago, a partir de 12 de março do corrente, o cargo de Analista Judiciário, Área Apoio Especializado, Especialidade Análise de Sistemas, do quadro de pessoal deste Conselho, ocupado por CRISTIAN ANDRES ESCALANTE SAAVEDRA, em razão de sua posse em outro cargo público, inacumulável.

II - declarar vago, a partir de 18 de março do corrente, o cargo de Analista Judiciário, Área Administrativa, do quadro de pessoal deste Conselho, ocupado por DUÍLIO ITACARAMBI REIS CANÊDO, em razão de sua posse em outro cargo público, inacumulável.

III - declarar vago, a partir de 18 de março do corrente, o cargo de Técnico Judiciário, Área Administrativa, do quadro de pessoal deste Conselho, ocupado por LUANA PEREIRA MOURA, em razão de sua posse em outro cargo público, inacumulável.

Min. JOAQUIM BARBOSA

TRIBUNAL SUPERIOR ELEITORAL

PORTARIA Nº 169, DE 26 DE MARÇO DE 2014

O PRESIDENTE DO TRIBUNAL SUPERIOR ELEITORAL, nos termos do artigo 137 do Regulamento Interno, com base no inciso VIII do artigo 33 da Lei nº 8.112/1990 e considerando o contido no Procedimento Administrativo nº 3.912/2014, resolve:

Declarar vago, a partir de 25 de fevereiro de 2014, o cargo de Técnico Judiciário, Área Administrativa, do Quadro de Pessoal deste Tribunal, ocupado por Juliana Medeiros de Oliveira, em decorrência de posse em outro cargo público, inacumulável.

Min.MARCO AURÉLIO

PORTARIA Nº 170, DE 26 DE MARÇO DE 2014

O PRESIDENTE DO TRIBUNAL SUPERIOR ELEITORAL, nos termos do artigo 137 do Regulamento Interno, com base no inciso VIII do artigo 33 da Lei nº 8.112/1990 e considerando o contido no Procedimento Administrativo nº 5.299/2014, resolve:

Declarar vago, a partir de 10 de março de 2014, o cargo de Analista Judiciário, Área Administrativa, Especialidade Pedagogia, do Quadro de Pessoal deste Tribunal, ocupado por Issana Nascimento Rocha, em decorrência de posse em outro cargo público, inacumulável.

Min.MARCO AURÉLIO

PORTARIA Nº 171, DE 26 DE MARÇO DE 2014

O PRESIDENTE DO TRIBUNAL SUPERIOR ELEITORAL, nos termos do artigo 137 do Regulamento Interno, com base no inciso VIII do artigo 33 da Lei nº 8.112/1990 e considerando o contido no Procedimento Administrativo nº 5.422/2014, resolve:

Declarar vago, a partir de 12 de março de 2014, o cargo de Técnico Judiciário, Área Administrativa, do Quadro de Pessoal deste Tribunal, ocupado por Allinne Oliveira da Silva, em decorrência de posse em outro cargo público, inacumulável.

Min.MARCO AURÉLIO

PORTARIA Nº 172, DE 26 DE MARÇO DE 2014

O PRESIDENTE DO TRIBUNAL SUPERIOR ELEITORAL, com base no inciso I do artigo 9º da Lei nº 8.112/1990, e considerando o contido no Procedimento Administrativo nº 5.774/2014, resolve:

Nomear, em caráter efetivo e observada a ordem de classificação, em virtude de habilitação em concurso público, a candidata Luciana Rollemberg Nogueira, para exercer, neste Tribunal, o cargo de Analista Judiciário, Área Administrativa, Classe "A", Padrão 1, em vaga decorrente da aposentadoria de Sônia Faria da Silva.

Min.MARCO AURÉLIO

SUPERIOR TRIBUNAL DE JUSTIÇA

PORTARIA Nº 159, DE 26 DE MARÇO DE 2014

O PRESIDENTE DO SUPERIOR TRIBUNAL DE JUSTIÇA, usando a atribuição conferida pelo art. 21, XXV, do Regimento Interno e tendo em vista o que consta do Processo STJ n. 2750/2014, resolve:

Conceder aposentadoria à servidora Nazária Oliveira Sales, matrícula S019695, no cargo de Analista Judiciário, Área de Apoio Especializado - Taquigrafia, classe C, padrão 13, do quadro de pessoal do Tribunal, com fundamento no art. 3º da Emenda Constitucional n. 47, de 5 de julho de 2005, e nos arts. 15, III, e 18, § 3º, da Lei n. 11.416, de 15 de dezembro de 2006, alterada pela Lei n. 12.774, de 28 de dezembro de 2012, combinado com o art. 193 da Lei n. 8.112, de 11 de dezembro de 1990.

Min. FELIX FISCHER

PORTARIA Nº 160, DE 26 DE MARÇO DE 2014

O PRESIDENTE DO SUPERIOR TRIBUNAL DE JUSTIÇA, usando da atribuição conferida pelo art. 21, XXV, do Regimento Interno,resolve:

Art. 1º Exonerar, a pedido, com efeitos a partir de 1º de abril de 2014, nos termos do art. 35, II, da Lei n. 8.112, de 11 de dezembro de 1990, LEANDRO ARAUJO DA SILVA SALGADO, matrícula S048121, do cargo em comissão de Assessor de Ministro, código CJ-3, do Gabinete do Ministro Marco Buzzi.

Art. 2º Esta portaria entra em vigor na data de sua publicação.

Min. FELIX FISCHER

PORTARIA Nº 193, DE 21 DE MARÇO DE 2014

O DIRETOR-GERAL DA SECRETARIA DO SUPERIOR TRIBUNAL DE JUSTIÇA, com base no item 13.1, X, d, do Manual de Organização da Secretaria do Tribunal, aprovado pela Portaria n. 315 de 23 de agosto de 2012, e no caput do art. 38 da Lei n. 8.112, de 11 de dezembro de 1990, resolve:

Art. 1º Designar CÍCERO CELSO DE SOUSA, matrícula S025652, para substituir a Coordenadora da Comissão Permanente de Licitação, código CJ-2, da Secretaria de Administração e Finanças em seus afastamentos e impedimentos legais ou regulamentares e na vacância do cargo comissionado.

Art. 2º Revogar a designação de substituição de RAHCHEL BREMGARTNER ALENCAR, matrícula S021312, objeto da Portaria GDG n. 465 de 5 de setembro de 2012, publicada no Diário Oficial da União do dia 6 subsequente.

Art. 3º Esta portaria entra em vigor na data de sua publicação.

MAURICIO ANTONIO DO AMARAL CARVALHO

PORTARIA Nº 197, DE 24 DE MARÇO DE 2014

O DIRETOR-GERAL DA SECRETARIA DO SUPERIOR TRIBUNAL DE JUSTIÇA, com base no item 13.1, X, d, do Manual de Organização da Secretaria do Tribunal, aprovado pela Portaria n. 315 de 23 de agosto de 2012,resolve:

Art. 1º Exonerar, nos termos do art. 35, I, da Lei n. 8.112, de 11 de dezembro de 1990, de cargo em comissão, código CJ-2, da Escola Nacional de Formação e Aperfeiçoamento de Magistrados:

GUSTAVO SANCHES, matrícula S063279, Assessor A;

JOSÉ EDUARDO RODRIGUEZ LAMPREIA, matrícula S055713, Coordenador.

Art. 2º Nomear, nos termos do art. 9º, II, da Lei n. 8.112/1990, para cargo em comissão, código CJ-2, da Escola Nacional de Formação e Aperfeiçoamento de Magistrados:

GUSTAVO SANCHES, matrícula S063279, Coordenador, na vaga decorrente da exoneração de José Eduardo Rodriguez Lampreia;

JOSÉ EDUARDO RODRIGUEZ LAMPREIA, matrícula S055713, Assessor A.

Art. 3º Esta portaria entra em vigor na data de sua publicação.

MAURICIO ANTONIO DO AMARAL CARVALHO

PORTARIA Nº 200, DE 25 DE MARÇO DE 2014

O DIRETOR-GERAL DA SECRETARIA DO SUPERIOR TRIBUNAL DE JUSTIÇA, com base no item 13.1, X, d, do Manual de Organização da Secretaria do Tribunal, aprovado pela Portaria n. 315 de 23 de agosto de 2012,resolve:

Art. 1º Designar ARIANA ANDRADE MOCÓ, matrícula S053060, para a função comissionada de Assistente IV, código FC-4, do Gabinete do Ministro João Otávio de Noronha, na vaga decorrente da dispensa de Francisco Cláudio Magalhães Dias.

Art. 2º Esta portaria entra em vigor na data de sua publicação.

MAURICIO ANTONIO DO AMARAL CARVALHO

TRIBUNAL SUPERIOR DO TRABALHO

ATO Nº 140, DE 25 DE MARÇO DE 2014

O PRESIDENTE DO TRIBUNAL SUPERIOR DO TRABALHO, no uso de suas atribuições legais e regimentais, resolve:

1 - Dispensar o servidor ANTONIO CARLOS MOREIRA BERGO, código 37234, Técnico Judiciário, Área Administrativa, do encargo de substituto legal e eventual do titular do cargo em comissão de Secretário de Controle Interno, Nível CJ-3.

2 - Designar o servidor VALMIR ALMEIDA NOBRE, código 31150, Analista de Orçamento, requisitado da Procuradoria-Geral da República, para exercer o encargo de substituto do titular do cargo em comissão de Secretário de Controle Interno, Nível CJ-3, em seus afastamentos e impedimentos legais e/ou eventuais.

Min. ANTONIO JOSÉ DE BARROS LEVENHAGEN

ATO Nº 141, DE 25 DE MARÇO DE 2014

O PRESIDENTE DO TRIBUNAL SUPERIOR DO TRABALHO, no uso de suas atribuições legais e regimentais, resolve:

1 - Dispensar o servidor AUGUSTO FABIO GOMES FONTENELE, código 36110, Analista Judiciário do Quadro de Pessoal do Tribunal Regional do Trabalho da 21ª Região-RN, removido para esta Corte, da função comissionada de Assistente 3, Nível FC-3, do Quadro Geral de Funções Comissionadas da Secretaria do Tribunal.

2 - Designar a servidora DANIELLA BEZERRA CARVALHO, código 51019, Técnico Judiciário, requisitada do Tribunal de Justiça do Distrito Federal e dos Territórios, para exercer a função comissionada de Assistente 3, Nível FC-3, do Quadro Geral de Funções Comissionadas da Secretaria do Tribunal, em vaga decorrente da dispensa do servidor Augusto Fabio Gomes Fontenele.

Min. ANTONIO JOSÉ DE BARROS LEVENHAGEN

SECRETARIA

ATO Nº 189, DE 25 DE MARÇO DE 2014

O DIRETOR-GERAL DA SECRETARIA DO TRIBUNAL SUPERIOR DO TRABALHO, no uso de suas atribuições legais e regulamentares, considerando o constante dos memorandos nºs 36 e 37, datados de 21 e 24/3/2014, respectivamente, da Secretaria de Comunicação Social, resolve:

1 - Dispensar a servidora ELAINE ALMEIDA ROCHA, código 52704, Técnico Judiciário, requisitada do Superior Tribunal de Justiça, da função comissionada de Assistente 6, Nível FC-6, da Tabela de Funções Comissionadas da Secretaria de Comunicação Social.

2 - Dispensar a servidora CARMEM LUCIA TRINDADE FEIJO, código 22222, Analista Judiciário do Quadro de Pessoal do Tribunal Regional do Trabalho da 3ª Região-MG, removida para esta Corte, da função comissionada de Supervisora da Seção de Redação, Nível FC-5, da Tabela de Funções Comissionadas da Coordenadoria de Editoria e Imprensa.

COMERCIALIZAÇÃO PROIBIDA POR TERCEIROS

3 - Dispensar a servidora DANIELLA BEZERRA CARVALHO, código 51019, Técnico Judiciário, requisitada do Tribunal de Justiça do Distrito Federal e dos Territórios, da função comissionada de Supervisora da Seção de Marketing e Divulgação, Nível FC-5, da Tabela de Funções Comissionadas da Coordenadoria de Editoria e Imprensa.

4 - Dispensar a servidora MARIA DE LOURDES DUARTE TAVARES, código 16922, Técnico Judiciário, Área Administrativa, da função comissionada de Assistente 4, Nível FC-4, da Tabela de Funções Comissionadas da Secretaria de Comunicação Social.

5 - Dispensar a servidora MARIA DE LOURDES SILVA DE CASTRO CORTES, código 27499, Técnico Judiciário, Área Administrativa, da função comissionada de Assistente 4, Nível FC-4, da Tabela de Funções Comissionadas da Secretaria de Comunicação Social.

6 - Dispensar a servidora VIVIANE MARIA PORTES GOMES, código 19147, Técnico Judiciário, Área Administrativa, da função comissionada de Assistente 3, Nível FC-3, da Tabela de Funções Comissionadas da Secretaria de Comunicação Social.

7 - Dispensar o servidor DIONISIO COELHO COSTA NETO, código 50380, Técnico Judiciário, Área Administrativa, da função comissionada de Assistente 3, Nível FC-3, da Tabela de Funções Comissionadas da Secretaria de Comunicação Social.

8 - Designar a servidora ELAINE ALMEIDA ROCHA, código 52704, Técnico Judiciário, requisitada do Superior Tribunal de Justiça, para exercer a função comissionada de Assistente 3, Nível FC-3, da Tabela de Funções Comissionadas da Secretaria de Comunicação Social, em vaga decorrente da dispensa do servidor Dionisio Coelho Costa Neto.

9 - Designar a servidora CARMEM LUCIA TRINDADE FEIJO, código 22222, Analista Judiciário do Quadro de Pessoal do Tribunal Regional do Trabalho da 3ª Região-MG, removida para esta Corte, para exercer a função comissionada de Assistente 6, Nível FC-6, da Tabela de Funções Comissionadas da Secretaria de Comunicação Social, em vaga decorrente da dispensa da servidora Elaine Almeida Rocha.

10 - Designar o servidor AUGUSTO FABIO GOMES FONTENELE, código 36110, Analista Judiciário do Quadro de Pessoal do Tribunal Regional do Trabalho da 21ª Região-RN, removido para esta Corte, para exercer a função comissionada de Supervisor da Seção de Redação, Nível FC-5, da Tabela de Funções Comissionadas da Coordenadoria de Editoria e Imprensa, em vaga decorrente da dispensa da servidora Carmem Lucia Trindade Feijó.

11 - Designar a servidora MARIA DE LOURDES DUARTE TAVARES, código 16922, Técnico Judiciário, Área Administrativa, para exercer a função comissionada de Assistente 5, Nível FC-5, da Tabela de Funções Comissionadas da Secretaria de Comunicação Social, em vaga decorrente da dispensa do servidor Dirceu Pinheiro Arcoverde.

12 - Designar a servidora MARIA DE LOURDES SILVA DE CASTRO CORTES, código 27499, Técnico Judiciário, Área Administrativa, para exercer a função comissionada de Supervisora da Seção de Marketing e Divulgação, Nível FC-5, da Tabela de Funções Comissionadas da Coordenadoria de Editoria e Imprensa, em vaga decorrente da dispensa da servidora Daniella Bezerra Carvalho.

13 - Designar a servidora VIVIANE MARIA PORTES GOMES, código 19147, Técnico Judiciário, Área Administrativa, para exercer a função comissionada de Assistente 4, Nível FC-4, da Tabela de Funções Comissionadas da Secretaria de Comunicação Social, em vaga decorrente da dispensa da servidora Maria de Lourdes Silva de Castro Cortes.

14 - Designar o servidor DIONISIO COELHO COSTA NETO, código 50380, Técnico Judiciário, Área Administrativa, para exercer a função comissionada de Assistente 4, Nível FC-4, da Tabela de Funções Comissionadas da Secretaria de Comunicação Social, em vaga decorrente da dispensa da servidora Maria de Lourdes Duarte Tavares.

15 - Designar o servidor MARCIO ALMEIDA MARTINS, código 53505, Técnico Judiciário, Área Administrativa, para exercer a função comissionada de Assistente 3, Nível FC-3, da Tabela de Funções Comissionadas da Secretaria de Comunicação Social, em vaga decorrente da dispensa da servidora Viviane Maria Portes Gomes.

GUSTAVO CARIBÉ DE CARVALHO

ATO Nº 190, DE 25 DE MARÇO DE 2014

O DIRETOR-GERAL DA SECRETARIA DO TRIBUNAL SUPERIOR DO TRABALHO, no uso de suas atribuições legais e regulamentares, considerando o constante do memorando nº 17, de 25/3/2014, do Gabinete do Ex.mo Sr. Ministro Emmanoel Pereira, resolve:

1 - Dispensar a servidora SILVANA LOPES DE MENEZES GAUDENCIO, código 31203, Técnico Judiciário do Quadro de Pessoal do Tribunal Regional do Trabalho da 3ª Região-MG, removida para esta Corte, da função comissionada de Assistente 2, Nível FC-2, da Tabela de Funções Comissionadas do Gabinete do Ex.mo Sr. Ministro Emmanoel Pereira.

2 - Dispensar a servidora SOPHIA MATOKANOVIC, código 50414, Analista Judiciário, Área Judiciária, da função comissionada de Assistente 2, Nível FC-2, da Tabela de Funções Comissionadas do Gabinete do Ex.mo Sr. Ministro Emmanoel Pereira.

3 - Designar a servidora SILVANA LOPES DE MENEZES GAUDENCIO, código 31203, Técnico Judiciário do Quadro de Pessoal do Tribunal Regional do Trabalho da 3ª Região-MG, removida para esta Corte, para exercer a função comissionada de Assistente 3, Nível FC-3, da Tabela de Funções Comissionadas do Gabinete do Ex.mo Sr. Ministro Emmanoel Pereira, em vaga decorrente da dispensa do servidor Rodrigo Brito de Sá.

4 - Designar a servidora SOPHIA MATOKANOVIC, código 50414, Analista Judiciário, Área Judiciária, para exercer a função comissionada de Assistente 5, Nível FC-5, privativa de bacharel em Direito, da Tabela de Funções Comissionadas da Secretaria da 5ª Turma, de que trata o ATO SEGJUD.GP.Nº 826/2012.

GUSTAVO CARIBÉ DE CARVALHO

ATO Nº 191, DE 25 DE MARÇO DE 2014

O DIRETOR-GERAL DA SECRETARIA DO TRIBUNAL SUPERIOR DO TRABALHO, no uso de suas atribuições legais e regulamentares,

considerando o constante do memorando nº 13, de 24/3/2014, da Secretaria da 7ª Turma, resolve:

1 - Dispensar o servidor LEONARDO SESSO DE OLIVEIRA, código 49128, Técnico Judiciário, Área Administrativa, do encargo de substituto legal e eventual do titular da função comissionada de Supervisor da Seção de Acórdãos, Nível FC-5, da Tabela de Funções Comissionadas da Secretaria da 7ª Turma.

2 - Dispensar o servidor ALEXANDRE DA SILVA LAMIM, código 37388, Técnico Judiciário, Área Administrativa, do encargo de substituto legal e eventual do titular da função comissionada de Supervisor da Seção de Publicação de Despachos, Nível FC-5, da Tabela de Funções Comissionadas da Secretaria da 7ª Turma.

3 - Dispensar a servidora LURDINETE CANDIDA DA SILVA MOULAZ, código 5464, Técnico Judiciário, Área Administrativa, do encargo de substituta legal e eventual do titular da função comissionada de Supervisor da Seção de Petições, Nível FC-5, da Tabela de Funções Comissionadas da Secretaria da 7ª Turma.

4 - Designar o servidor LEONARDO SESSO DE OLIVEIRA, código 49128, Técnico Judiciário, Área Administrativa, para exercer o encargo de substituto do titular da função comissionada de Supervisor da Seção de Recursos, Nível FC-5, da Tabela de Funções Comissionadas da Secretaria da 7ª Turma, em seus afastamentos e impedimentos legais e/ou eventuais.

5 - Designar o servidor RAFAEL SCHNEIDER MENDES SILVA, código 39963, Técnico Judiciário, Área Administrativa, para exercer o encargo de substituto do titular da função comissionada de Supervisor da Seção de Petições, Nível FC-5, da Tabela de Funções Comissionadas da Secretaria da 7ª Turma, em seus afastamentos e impedimentos legais e/ou eventuais.

6 - Designar a servidora MARIA ANGELA CALDAS E ALMEIDA DE ARAUJO, código 23892, Técnico Judiciário, Área Administrativa, para exercer o encargo de substituta do titular da função comissionada de Supervisor da Seção de Publicação de Despachos, Nível FC-5, da Tabela de Funções Comissionadas da Secretaria da 7ª Turma, em seus afastamentos e impedimentos legais e/ou eventuais.

7 - Designar a servidora LURDINETE CANDIDA DA SILVA MOULAZ, código 5464, Técnico Judiciário, Área Administrativa, para exercer o encargo de substituta do titular da função comissionada de Supervisor da Seção de Acórdãos, Nível FC-5, da Tabela de Funções Comissionadas da Secretaria da 7ª Turma, em seus afastamentos e impedimentos legais e/ou eventuais.

GUSTAVO CARIBÉ DE CARVALHO

SUPERIOR TRIBUNAL MILITAR

ATO Nº 578, DE 26 DE MARÇO DE 2014

O MINISTRO PRESIDENTE DO SUPERIOR TRIBUNAL MILITAR, usando das atribuições que lhe são conferidas pelo artigo 6º, inciso XXV, do Regimento Interno, resolve:

CONVOCAR, nos termos do Provimento nº 105/2013, a Drª MARILENA DA SILVA BITTENCOURT matrícula 1114, Juíza-Auditora Substituta da 1ª Auditoria da 1ª CJM, para assumir, cumulativamente, a titularidade da 2ª Auditoria da 1ª CJM, no período de 26 a 29 de março de 2014, em virtude dos afastamentos da Drª Maria Placidina de Azevedo Barbosa Araújo e do Dr. Jorge Marcolino dos Santos.

Gen Ex RAYMUNDO NONATO DE CERQUEIRA FILHO

ATO Nº 579, DE 26 DE MARÇO DE 2014

O MINISTRO-PRESIDENTE DO SUPERIOR TRIBUNAL MILITAR, usando das atribuições que lhe são conferidas pelo artigo 6º, inciso XXV, do Regimento Interno, e tendo em vista o contido no Ofício GP Nº 108/2014 - TRT 22ª Região, de 19 de março de 2014, resolve:

PRORROGAR até 06 de junho de 2015, o período fixado no Ato nº 243, de 04 de junho de 2013, publicado no Diário Oficial da União, seção 2, de 05 de junho de 2013, a fim de que a Técnica Judiciária, área Administrativa, do Quadro Permanente da Secretaria do Superior Tribunal Militar, JÚNIA MARIA DE FREITAS TAPETY OLIVEIRA, matrícula 1081, permaneça à disposição do Tribunal Regional do Trabalho da 22ª Região.

Gen Ex RAYMUNDO NONATO DE CERQUEIRA FILHO

TRIBUNAL REGIONAL ELEITORAL DE MINAS GERAIS

PORTARIAS DE 26 DE MARÇO DE 2014

O VICE-PRESIDENTE E CORREGEDOR DO TRIBUNAL REGIONAL ELEITORAL DE MINAS GERAIS, no uso de suas atribuições conferidas pelas Resoluções nºs 873/2011/TRE-MG e nºs 803/2009/TRE-MG, alteradas pelas Resoluções nºs 836/2010/TRE-MG e 905/2012/TRE-MG, assinou as seguintes Portarias:

Nº 185 - DESIGNAR DJALMA DIAS FREITAS, Técnico Judiciário, Área Administrativa, Classe A, Padrão 2, do Quadro de Pessoal deste Tribunal, para exercer a Função Comissionada de Chefe de Cartório Eleitoral, nível FC-01, na 135ª Zona Eleitoral, de Itamarandiba - MG, a partir de 08/01/2014, nos termos do PAD nº 6005579/2011.

Nº 187 - DISPENSAR ALEXANDRA ALVES MEIRA DE MORAIS, servidor à disposição deste Tribunal, da Função Comissionada de Chefe de Cartório Eleitoral, nível FC-01, na 135ª Zona Eleitoral, de Itamarandiba - MG, a partir de 08/01/2014, nos termos do PAD nº 6005579/2011.

Nº 196 - DESIGNAR CARLOS ROBERTO DE ARAÚJO, Técnico Judiciário, Área Administrativa, Classe B, Padrão 8, do Quadro de Pessoal deste Tribunal, para exercer a Função Comissionada de Chefe de Cartório Eleitoral, nível FC-01, na 107ª Zona Eleitoral, de Ervália - MG, a partir de 29/01/2014, nos termos do PAD nº 1200092/2012.

Nº 209 - DESIGNAR GLAUDSON ALVES PEREIRA, Analista Judiciário, Área Judiciária, Classe B, Padrão 7, do Quadro de Pessoal deste Tribunal, para exercer a Função Comissionada de Chefe de Cartório Eleitoral, nível FC-01, na 114ª Zona Eleitoral, de Formiga - MG, a partir de 08/01/2014, nos termos do PAD nº 1200100/2012.

Nº 210 - DISPENSAR SÔNIA MARIA OLIVEIRA ALVES, Técnico Judiciário, Área Administrativa, Classe B, Padrão 9, do Quadro de Pessoal deste Tribunal, da Função Comissionada de Chefe de Cartório Eleitoral, nível FC-01, na 114ª Zona Eleitoral, de Formiga - MG, a partir de 08/01/2014, nos termos do PAD nº 1200100/2012.

Nº 231 - DESIGNAR ROGÉRIA DO NASCIMENTO NOGUEIRA FREITAS, Técnico Judiciário, Área Administrativa, Classe B, Padrão 9, do Quadro de Pessoal deste Tribunal, para exercer a Função Comissionada de Chefe de Cartório Eleitoral, nível FC-01, na 92ª Zona Eleitoral, de Contagem - MG, a partir de 10/02/2014, nos termos do PAD nº 1200075/2012.

Nº 241 - DISPENSAR ELIZABETE CARVALHO SOUSA, servidor à disposição deste Tribunal, da Função Comissionada de Chefe de Cartório Eleitoral, nível FC-01, na 086ª Zona Eleitoral, de Conquista - MG, a partir de 12/02/2014, nos termos do PAD nº 6002603/2011.

Nº 243 - DESIGNAR MÁRCIA OLEGÁRIA DA SILVA, Técnico Judiciário, Área Administrativa, Classe C, Padrão 13, do Quadro de Pessoal deste Tribunal, para exercer a Função Comissionada de Chefe de Cartório Eleitoral, nível FC-01, na 086ª Zona Eleitoral, de Conquista - MG, a partir de 12/02/2014, nos termos do PAD nº 6002603/2011.

Nº 275 - DESIGNAR PRISCILA BORELLI IRENTI SABINO, Técnico Judiciário, Área Administrativa, Classe B, Padrão 9, do Quadro de Pessoal deste Tribunal, para exercer a Função Comissionada de Chefe de Cartório Eleitoral, nível FC-01, na 40ª Zona Eleitoral, de Betim - MG, a partir de 29/01/2014, nos termos do PAD nº 6007787/2011.

Des. GERALDO AUGUSTO DE ALMEIDA

TRIBUNAL DE JUSTIÇA DO DISTRITO FEDERAL E DOS TERRITÓRIOS

PORTARIA Nº 362, DE 18 DE MARÇO DE 2014

O PRESIDENTE DO TRIBUNAL DE JUSTIÇA DO DISTRITO FEDERAL E DOS TERRITÓRIOS, no uso de sua competência legal e tendo em vista o contido no PA N 4.896/2014, resolve:

Art. 1º Designar NATALIA RODRIGUES REZENDE, matrícula N. 318.926, Analista Judiciário, Área Judiciária, do Quadro de Pessoal deste Tribunal, para exercer a Função Comissionada, FC-01, de Executante da 2ª Vara de Família e de Órfãos e Sucessões da Circunscrição Judiciária de Ceilândia.

Art. 2º Esta Portaria entra em vigor na data de sua publicação.

Des. DÁCIO VIEIRA

PORTARIA Nº 368, DE 19 DE MARÇO DE 2014

O PRESIDENTE DO TRIBUNAL DE JUSTIÇA DO DISTRITO FEDERAL E DOS TERRITÓRIOS, no uso de sua competência legal e tendo em vista o contido no PA N 5.074/2014, resolve:

Art. 1º Designar CARLOS AUGUSTO DA SILVA, matrícula N. 317.214, Técnico Judiciário, Área Administrativa, do Quadro de Pessoal deste Tribunal, para exercer a Função Comissionada, FC-02, da Distribuição do Fórum Milton Sebastião Barbosa/SEDI, ficando

EXEMPLAR DE ASSINANTE DA IMPRENSA NACIONAL

dispensada HELAYNE DAMASCENO PIAUILINO, matrícula N. 315.070, Técnico Judiciário, Área Administrativa, do Quadro de Pessoal deste Tribunal.

Art. 2º Esta Portaria entra em vigor na data de sua publicação.

Des. DÁCIO VIEIRA

PORTARIA Nº 380, DE 21 DE MARÇO DE 2014

O PRESIDENTE DO TRIBUNAL DE JUSTIÇA DO DISTRITO FEDERAL E DOS TERRITÓRIOS, no uso de sua competência legal e tendo em vista o contido no PA N 5.261/2014, resolve:

Art. 1º Dispensar, a partir de 17 de março de 2014, ANA PAULA CINTRA DE SIQUEIRA, matrícula N. 318.561, Analista Judiciário, Área Judiciária, do Quadro de Pessoal deste Tribunal, da Função Comissionada, FC-04, de Assistente de Gabinete do Gabinete do Excelentíssimo Senhor Desembargador GETULIO VARGAS DE MORAES OLIVEIRA.

Art. 2º Esta Portaria entra em vigor na data de sua publicação.

Des. DÁCIO VIEIRA

PORTARIA Nº 385, DE 25 DE MARÇO DE 2014

O PRESIDENTE DO TRIBUNAL DE JUSTIÇA DO DISTRITO FEDERAL E DOS TERRITÓRIOS, no uso de sua competência legal e tendo em vista o contido no PA N 5314/2014, resolve:

Art. 1º Designar JACQUELINE SANTOS SOUSA, matrícula N. 314.037, Técnico Judiciário, Área Administrativa, do Quadro de Pessoal deste Tribunal, para exercer a Função Comissionada, FC-04, de Assistente de Gabinete do Excelentíssimo Senhor Desembargador JOÃO BATISTA TEIXEIRA, ficando dispensada LARISSA DE MELO E TORRES, matrícula N. 317.171, Analista Judiciário, Área Judiciária, do Quadro de Pessoal deste Tribunal.

Art. 2º Esta Portaria entra em vigor na data de sua publicação.

Des. DÁCIO VIEIRA

PORTARIA Nº 390, DE 25 DE MARÇO DE 2014

O PRESIDENTE DO TRIBUNAL DE JUSTIÇA DO DISTRITO FEDERAL E DOS TERRITÓRIOS, no uso de sua competência legal e tendo em vista o contido no PA N 5.336/2014, resolve:

Art. 1º Exonerar MARCELO BIANCHINI, matrícula N. 311.530, Analista Judiciário, Área Judiciária, do Quadro de Pessoal deste Tribunal, do Cargo em Comissão, CJ-03, de Diretor de Secretaria da 1ª Vara Cível da Circunscrição Judiciária de Samambaia.

Art. 2º Nomear a Bacharela em Direito ROBERTA MAGALHAES DINIZ, matrícula N. 317.767, Analista Judiciário, Área Judiciária, do Quadro de Pessoal deste Tribunal, para exercer o Cargo em Comissão, CJ-03, de Diretor de Secretaria da 1ª Vara Cível da Circunscrição Judiciária de Samambaia, ficando dispensada da Função Comissionada, FC-05, de Oficial de Gabinete, destinada ao Secretário do Juiz da referida Vara.

Art. 3º Esta Portaria entra em vigor na data de sua publicação.

Des. DÁCIO VIEIRA

PORTARIA Nº 392, DE 25 DE MARÇO DE 2014

O PRESIDENTE DO TRIBUNAL DE JUSTIÇA DO DISTRITO FEDERAL E DOS TERRITÓRIOS, no uso de sua competência legal e tendo em vista o contido no PA N 5406/2014, resolve:

Art. 1º Exonerar KAREN CARDIM LEITE PEREZ, matrícula N. 311.563, Técnico Judiciário, Área Administrativa, do Quadro de Pessoal deste Tribunal, do Cargo em Comissão, CJ-02, de Assessor de Desembargador do Gabinete do Excelentíssimo Senhor Desembargador DÁCIO VIEIRA.

Art. 2º Exonerar PATRICIA BERQUO COIMBRAS, matrícula N. 316.634, cedida a este Tribunal pelo Ministério da Fazenda, do Cargo em Comissão, CJ-02, de Assessor da Presidência.

Art. 3º Nomear a Bacharela em Direito PATRICIA BERQUO COIMBRAS, matrícula N. 316.634, cedida a este Tribunal pelo Ministério da Fazenda, para exercer o Cargo em Comissão, CJ-02, de Assessor de Desembargador do Gabinete do Excelentíssimo Senhor Desembargador DÁCIO VIEIRA.

Art. 4º Designar KAREN CARDIM LEITE PEREZ, matrícula N. 311.563, Técnico Judiciário, Área Administrativa, do Quadro de Pessoal deste Tribunal, para exercer a Função Comissionada, FC-04, de Assistente de Gabinete do Gabinete do Excelentíssimo Senhor Desembargador DÁCIO VIEIRA.

Art. 5º Esta Portaria entra em vigor na data de sua publicação.

Des. DÁCIO VIEIRA

PORTARIA Nº 396, DE 25 DE MARÇO DE 2014

O PRESIDENTE DO TRIBUNAL DE JUSTIÇA DO DISTRITO FEDERAL E DOS TERRITÓRIOS, no uso de sua competência legal e tendo em vista o contido no P.A. N. 05.080/2014, resolve:

Conceder aposentadoria voluntária com proventos integrais ao Juiz de Direito ADEMAR SILVA DE VASCONCELOS, matrícula nº 309.810, com fundamento no artigo 3º Emenda Constitucional n. 47, de 05 de julho de 2005.

Des. DÁCIO VIEIRA

PORTARIA Nº 399, DE 25 DE MARÇO DE 2014

O PRESIDENTE DO TRIBUNAL DE JUSTIÇA DO DISTRITO FEDERAL E DOS TERRITÓRIOS, no uso de sua competência legal e tendo em vista o contido no PA N 5224/2014, resolve:

Art. 1º Designar CLAUDIA MENESES VERAS, matrícula N. 315.483, Técnico Judiciário, Área Administrativa, do Quadro de Pessoal deste Tribunal, para exercer a Função Comissionada, FC-03, de Encarregado do Posto de Protocolo Judicial do Guará/SUMOV/SEDI, ficando dispensada da Função Comissionada, FC-03, de Encarregado do Posto de Distribuição da Vara de Execuções Fiscais/SEDI.

Art. 2º Designar JESONIAS FERNANDES LEAL, matrícula N. 307.323, Analista Judiciário, Área Administrativa, do Quadro de Pessoal deste Tribunal, para exercer a Função Comissionada, FC-02, da Coordenação de Correição e Inspeção Extrajudicial, ficando dispensado da Função Comissionada, FC-03, do Gabinete da Secretaria-Geral da Corregedoria.

Art. 3º Designar ELDER DE AVILA MANKE, matrícula N. 317.044, Técnico Judiciário, Área Administrativa, do Quadro de Pessoal deste Tribunal, para exercer a Função Comissionada, FC-01, do Posto de Protocolo Judicial do Guará/SUMOV/SEDI, ficando dispensado da Função Comissionada, FC-01, do Posto de Protocolo Judicial do Fórum Joaquim de Sousa Neto/SUMOV/SEDI.

Art. 4º Designar ELDER DE AVILA MANKE, matrícula N. 317.044, Técnico Judiciário, Área Administrativa, do Quadro de Pessoal deste Tribunal, para substituir o titular da Função Comissionada, FC-03, de Encarregado do Posto de Protocolo Judicial do Guará/SUMOV/SEDI, nos seus impedimentos legais e eventuais, ficando dispensado da substituição do titular da Função Comissionada, FC-03, de Encarregado do Posto de Protocolo Judicial do Fórum Joaquim de Sousa Neto/SUMOV/SEDI.

Art. 5º Esta Portaria entra em vigor na data de sua publicação.

Des. DÁCIO VIEIRA

PORTARIA Nº 402, DE 25 DE MARÇO DE 2014

O PRESIDENTE DO TRIBUNAL DE JUSTIÇA DO DISTRITO FEDERAL E DOS TERRITÓRIOS, no uso de sua competência legal e tendo em vista o contido no PA N 5602/2014, resolve:

Art. 1º Exonerar ROSMARIE FUHRMANN SCHNEIDER, matrícula N. 309.372, Analista Judiciário, Área Judiciária, do Quadro de Pessoal deste Tribunal, do Cargo em Comissão, CJ-02, de Assessor Jurídico da Presidência.

Art. 2º Exonerar PEDRO IVO MENDES GONZAGA NEIVA, matrícula N. 318.467, do Cargo em Comissão, CJ-03, de Assessor da Corregedoria.

Art. 3º Nomear ROSMARIE FUHRMANN SCHNEIDER, matrícula N. 309.372, Analista Judiciário, Área Judiciária, do Quadro de Pessoal deste Tribunal, para exercer o Cargo em Comissão, CJ-02, de Assessor da Presidência. Art. 4º Nomear o Bacharel em Direito PEDRO IVO MENDES GONZAGA NEIVA, matrícula N. 318.467, para exercer o Cargo em Comissão, CJ-02, de Assessor Jurídico da Presidência.

Art. 5º Esta Portaria entra em vigor na data de sua publicação.

Des. DÁCIO VIEIRA

PORTARIA Nº 403, DE 26 DE MARÇO DE 2014

O PRESIDENTE DO TRIBUNAL DE JUSTIÇA DO DISTRITO FEDERAL E DOS TERRITÓRIOS, no uso de sua competência legal e tendo em vista o contido no PA N 5629/2014, resolve:

Art. 1º Nomear FERNANDA BARROS REIS ALVES, matrícula N. 315.822, Analista Judiciário, Área Judiciária, do Quadro de Pessoal deste Tribunal, para exercer o Cargo em Comissão, CJ-03, de Assessor da Corregedoria, ficando dispensada da Função Comissionada, FC-04, de Assistente de Gabinete do Gabinete do Excelentíssimo Senhor Desembargador ROMEU GONZAGA NEIVA.

Art. 2º Esta Portaria entra em vigor na data de sua publicação.

Des. DÁCIO VIEIRA

PORTARIA Nº 404, DE 26 DE MARÇO DE 2014

O PRESIDENTE DO TRIBUNAL DE JUSTIÇA DO DISTRITO FEDERAL E DOS TERRITÓRIOS, no uso de sua competência legal, e tendo em vista o disposto no P.A. n. 02.365/2014, resolve:

EXCLUIR o art. 2° da Lei n. 8.911, de 11 de julho de 1994, da Portaria GPR n. 291 de 27 de fevereiro de 2014, publicada no Diário Oficial da União de 11 de março de 2014, que trata da aposentadoria de Elvani Maria da Costa, matrícula 308.652.

Des. DÁCIO VIEIRA

SECRETARIA DE RECURSOS HUMANOS

PORTARIA Nº 33, DE 17 DE MARÇO DE 2014

O SECRETÁRIO DE RECURSOS HUMANOS DO TRIBUNAL DE JUSTIÇA DO DISTRITO FEDERAL E DOS TERRITÓRIOS, no uso de sua competência delegada por intermédio da Portaria GPR 580, de 2013, e tendo em vista o contido no PA 03.416/2014, resolve:

Declarar vago, com base no inciso VIII do art. 33 da Lei nº 8.112, de 1990, um cargo de Técnico Judiciário, Área Administrativa, Classe "A", Padrão 03, Nível Intermediário, do Quadro de Pessoal deste Tribunal, a partir de 21/02/2014, em virtude de seu ocupante, RAFAEL MARQUES SANTOS, Matrícula nº 317.149, haver tomado posse em outro cargo público inacumulável.

CELSO DE OLIVEIRA E SOUSA NETO

PORTARIA Nº 34, DE 17 DE MARÇO DE 2014

O SECRETÁRIO DE RECURSOS HUMANOS DO TRIBUNAL DE JUSTIÇA DO DISTRITO FEDERAL E DOS TERRITÓRIOS, no uso de sua competência delegada por intermédio da Portaria GPR 580, de 2013, e tendo em vista o contido no PA 03608/2014, resolve:

Declarar vago, com base no inciso VIII do art. 33 da Lei nº 8.112, de 1990, um cargo de Técnico Judiciário, Área Administrativa, Classe "A", Padrão 05, Nível Intermediário, do Quadro de Pessoal deste Tribunal, a partir de 06/02/2014, em virtude de seu ocupante, FABRICIO FLAVIO RODRIGUES PEREIRA E SOUZA, Matrícula nº 315.957, haver tomado posse em outro cargo público inacumulável.

CELSO DE OLIVEIRA E SOUSA NETO

PORTARIA Nº 35, DE 17 DE MARÇO DE 2014

O SECRETÁRIO DE RECURSOS HUMANOS DO TRIBUNAL DE JUSTIÇA DO DISTRITO FEDERAL E DOS TERRITÓRIOS, no uso de sua competência delegada por intermédio da Portaria GPR 580, de 2013, e tendo em vista o contido no PA 03.120/2014, resolve:

Declarar vago, com base no inciso VIII do art. 33 da Lei nº 8.112, de 1990, um cargo de Técnico Judiciário, Área Administrativa, Classe "A", Padrão 02, Nível Intermediário, do Quadro de Pessoal deste Tribunal, a partir de 14/02/2014, em virtude de seu ocupante, MOISES ALVES DOS SANTOS, Matrícula nº 318.388, haver tomado posse em outro cargo público inacumulável.

CELSO DE OLIVEIRA E SOUSA NETO

PORTARIA Nº 36, DE 17 DE MARÇO DE 2014

O SECRETÁRIO DE RECURSOS HUMANOS DO TRIBUNAL DE JUSTIÇA DO DISTRITO FEDERAL E DOS TERRITÓRIOS, no uso de sua competência legal, com fundamento no artigo 33, inciso VIII, da Lei nº 8.112/1990 e tendo em vista o contido no artigo 2º, inciso III, da Portaria GPR nº 580, de 6 de maio de 2013, publicada no DJ-e de 9 de maio de 2013, bem como no P.A. N. 03.445/2014, resolve:

Declarar vago um cargo de Técnico Judiciário, Área Administrativa, Nível Intermediário, Classe "A", Padrão 02, do Quadro de Pessoal do Tribunal de Justiça do Distrito Federal e dos Territórios, a partir de 19/2/2014, em virtude de sua ocupante, Carime Pinto Esquerdo, matrícula 318506, haver tomado posse em outro cargo público inacumulável.

CELSO DE OLIVEIRA E SOUSA NETO

PORTARIA Nº 37, DE 17 DE MARÇO DE 2014

O SECRETÁRIO DE RECURSOS HUMANOS DO TRIBUNAL DE JUSTIÇA DO DISTRITO FEDERAL E DOS TERRITÓRIOS, no uso de sua competência legal, com fundamento no artigo 33, inciso VIII, da Lei nº 8.112/1990 e tendo em vista o contido no artigo 2º, inciso III, da Portaria GPR nº 580, de 06 de maio de 2013, publicada no DJ-e de 9 de maio de 2013, bem como no P.A. N. 02.951/2014, resolve:

Declarar vago um cargo de Técnico Judiciário, Área Administrativa, Nível Intermediário, Classe "A", Padrão 01, do Quadro de Pessoal do Tribunal de Justiça do Distrito Federal e dos Territórios, a partir de 12/02/2014, em virtude de sua ocupante, Larissa Lima de Matos, matrícula n. 318.666, haver tomado posse em outro cargo público inacumulável.

CELSO DE OLIVEIRA E SOUSA NETO

PORTARIA Nº 41, DE 21 DE MARÇO DE 2014

O SECRETÁRIO DE RECURSOS HUMANOS DO TRIBUNAL DE JUSTIÇA DO DISTRITO FEDERAL E DOS TERRITÓRIOS, no uso de sua competência delegada por intermédio da Portaria GPR 580, de 2013, e tendo em vista o contido no PA 04.496/2014, resolve:

Declarar vago, com base no inciso VIII do art. 33 da Lei nº 8.112, de 1990, um cargo de Analista Judiciário, Área Judiciária, Classe "C", Padrão 13, Nível Superior, do Quadro de Pessoal deste Tribunal, a partir de 10/03/2014, em virtude de seu ocupante, ERNESTO FREITAS AZAMBUJA, Matrícula nº 309.386, haver tomado posse em outro cargo público inacumulável.

CELSO DE OLIVEIRA E SOUSA NETO

COMERCIALIZAÇÃO PROIBIDA POR TERCEIROS

TRIBUNAL REGIONAL DO TRABALHO DA 2ª REGIÃO

ATO Nº 264, DE 17 DE MARÇO DE 2014

A Presidente do Tribunal Regional do Trabalho da 2ª Região, e considerando o disposto no art. 36 da Lei nº 8.112/90, no art. 20 da Lei nº 11.416/06, no anexo IV da Portaria Conjunta nº 03/07, na Resolução CSJT nº 110/12, e o contido nos Ofícios SGP nº 38/2014, deste Tribunal, e Ofício nº 49/2014-GP/DG, oriundo do TRT da 15ª Região, resolve:

I- Remover, a pedido, a partir de 27/03/2014, por permuta com Rafael Coutinho Ferreira, Técnico Judiciário - Área Administrativa, a servidora MICHELLE RODRIGUES DE OLIVEIRA MORETTI, matrícula nº 139254, Analista Judiciário - Área Judiciária, do Quadro Permanente da Secretaria deste Tribunal, para o E. Tribunal Regional do Trabalho da 15ª Região; II- Conceder 20 dias de trânsito à servidora Michelle Rodrigues de Oliveira Moretti, nos termos do art. 18 da Lei nº 8.112/90.

Desª MARIA DORALICE NOVAES

TRIBUNAL REGIONAL DO TRABALHO DA 3ª REGIÃO

PORTARIA Nº 12, DE 19 DE MARÇO DE 2014

A DESEMBARGADORA PRESIDENTE DO TRIBUNAL REGIONAL DO TRABALHO DA TERCEIRA REGIÃO, no uso de suas atribuições legais e regimentais, na forma do art.7º, inciso II, da Resolução CSJT nº 110/2012, que regulamentou o instituto da remoção previsto no artigo 36 da Lei 8.112/90 e no artigo 20 da Lei 11.416/06, no âmbito da Justiça do Trabalho, resolve:

I - Remover, a pedido, o servidor Ivan Jordano Barros Vale, Analista Judiciário, área judiciária, especialidade Oficial de Justiça Avaliador Federal, do quadro de pessoal deste Tribunal para o TRT da 17ª Região, a partir de 27/03/2014, mediante permuta com o servidor Henrique de Melo Coelho Macedo, Analista Judiciário, área judiciária, especialidade Oficial de Justiça Avaliador Federal, do quadro de pessoal daquele Tribunal para este Regional, com lotação em Belo Horizonte.

II- Conceder o período de trânsito de 15 (quinze) dias ao servidor deste Regional, nos termos do art. 18 da Lei 8.112/90 e do art. 27 da Resolução nº 110, de 31 de agosto de 2012 do CSJT, a contar de 27/03/2014.

III - Esta portaria entra em vigor em 27/03/2014.

MARIA LAURA FRANCO LIMA DE FARIA

TRIBUNAL REGIONAL DO TRABALHO DA 4ª REGIÃO

PORTARIA Nº 1.449, DE 19 DE MARÇO DE 2014

A PRESIDENTE DO TRIBUNAL REGIONAL DO TRABALHO DA 4ª REGIÃO, no uso de suas atribuições legais e regulamentares, tendo em vista o disposto no artigo 36 da Lei nº 8.112/90, no artigo 20 da Lei nº 11.416/06, no anexo IV da Portaria Conjunta nº 03/07 e na Resolução CSJT nº 110/2012, e considerando o que consta no Processo Administrativo nº 0000856-40.2014.5.04.0000 resolve:

1. REMOVER, a pedido, a contar de 27-03-2014, o servidor HENRIQUE DE MELO COELHO DE MACEDO, Analista Judiciário, Área Judiciária, Especialidade Oficial de Justiça Avaliador Federal, do Quadro de Pessoal deste Tribunal, para o Tribunal Regional do Trabalho da 3ª Região, POR PERMUTA com o servidor IVAN JORDANO BARROS VALE, Analista Judiciário, Área Judiciária, Especialidade Oficial de Justiça Avaliador Federal, pertencente ao Quadro de Pessoal daquele Tribunal; 2. CONCEDER, ao servidor HENRIQUE DE MELO COELHO DE MACEDO, o prazo de 20 (vinte) dias para deslocamento, no período de 27-03-2014 a 15-04-2014; 3. LOTAR o servidor IVAN JORDANO BARROS VALE na Central de Mandados de Gravataí, a contar de 27-03-2014.

CLEUSA REGINA HALFEN

TRIBUNAL REGIONAL DO TRABALHO DA 5ª REGIÃO

ATO Nº 128, DE 20 DE MARÇO DE 2014

O PRESIDENTE DO TRIBUNAL REGIONAL DO TRABALHO DA QUINTA REGIÃO, DESEMBARGADOR DO TRABALHO VALTÉRCIO RONALDO DE OLIVEIRA, no uso de suas atribuições legais e regimentais, de conformidade com o artigo 9º, inciso II, da Lei nº 8.112/90, resolve:

Nomear o servidor LUIS ANSELMO RIBEIRO DE OLIVEIRA para exercer o Cargo em Comissão de Diretor de Secretaria (CJ 03) do quadro único de pessoal da secretaria do Tribunal Regional do Trabalho da Quinta Região, com lotação na 1ª Vara do Trabalho de Juazeiro, na vaga decorrente da exoneração da servidora Simone Silva de Figueiredo campos.

VALTERCIO RONALDO DE OLIVEIRA

ATO Nº 135, DE 24 DE MARÇO DE 2014

O PRESIDENTE DO TRIBUNAL REGIONAL DO TRABALHO DA QUINTA REGIÃO, DESEMBARGADOR DO TRABALHO VALTERCIO RONALDO DE OLIVEIRA, no uso de suas atribuições legais e regimentais, considerando o que consta do processo de matéria administrativa, autuado sob nº 952.12.00651-35,resolve:

Tornar sem efeito o Ato TRT5 115/2014, que tratou da rerratificação do Ato de aposentadoria TRT5 199/2013 do servidor Romeu Cordeiro do Nascimento, publicado no Diário Oficial da União em 19/03/2014, em razão de erro material.

VALTERCIO RONALDO DE OLIVEIRA

ATO Nº 136, DE 24 DE MARÇO DE 2014

O PRESIDENTE DO TRIBUNAL REGIONAL DO TRABALHO DA QUINTA REGIÃO, DESEMBARGADOR DO TRABALHO VALTERCIO RONALDO DE OLIVEIRA, no uso de suas atribuições legais e regimentais, considerando o que consta do processo de matéria administrativa, autuado sob nº 952.12.00651-35,resolve:

Rerratificar o Ato nº TRT5 199/2013, publicado no Diário Oficial da União e divulgado no Diário de Justiça Eletrônico, edição de 08/04/2013, que aposentou, por invalidez, com proventos proporcionais, o servidor Romeu Cordeiro do Nascimento, no cargo da Categoria Funcional de Técnico Judiciário/Administrativa, Classe "B", Padrão 06, com fundamento no artigo 40, § 1º, inciso I, §§ 3º e 17 da Constituição Federal, com redação dada pela Emenda Constitucional nº 41/2003, combinado com o art. 186, inciso I, da Lei nº 8.112/90, MP 167 de 19/02/2004 e Lei nº 10.887/2004, em razão do reenquadramento com base na portaria conjunta STF/CNJ/CSJT/CJF/TST/STJ/STM/TSE/TJDFT Nº 04/2013.

VALTERCIO RONALDO DE OLIVEIRA

TRIBUNAL REGIONAL DO TRABALHO DA 9ª REGIÃO

ATO Nº 83, DE 18 DE MARÇO DE 2014

O DESEMBARGADOR DO TRABALHO, PRESIDENTE DO TRIBUNAL REGIONAL DO TRABALHO DA 9ª REGIÃO, usando de suas atribuições legais, diante do disposto no artigo 25, inciso LV-A, do Regimento Interno e do contido no PRP nº 28/2014, resolve:

I - conceder, ad referendum, aposentadoria à servidora ZILEIA LEONARDO VICENTE, nos termos do art. 3º, da EC nº 47/2005, com proventos integrais ao tempo de contribuição, correspondentes à remuneração do cargo efetivo de Técnico Judiciário Área Administrativa Especialidade Apoio de Serviços Diversos, classe C, padrão 13, conforme arts. 12 e 13 da Lei nº 11.416/2006, na redação dada pela Lei nº 12.774/2012, acrescidos das seguintes vantagens: a) 12% da gratificação adicional por tempo de serviço - GATS, prevista no art. 67 da Lei nº 8.112/1990; b) vantagem pecuniária individual - VPI, prevista na Lei nº 10.698/2003; c) vantagem pessoal nominalmente identificada - VPNI, equivalente a 2/10 de função comissionada de nível FC-4 e 1/10 de função comissionada de nível FC-3, conforme disposto nos arts. 3º da Lei nº 8.911/1994, 5º da Lei nº 9.624/1998 e 62-A da Lei nº 8.112/1990; d) Adicional de Qualificação - AQ, referente a curso de especialização, no importe de 7,5%, incidente sobre o vencimento básico do cargo de Técnico Judiciário Área Administrativa Especialidade Apoio de Serviços Diversos, nos termos dos arts. 14, § 5º, e 15, III, da Lei nº 11.416/2006, e art. 6º, III, do Anexo I, da Portaria Conjunta nº 1/2007 (DOU de 9/3/2007); II - declarar vago o cargo acima citado, nos termos do inciso VII, art. 33, da Lei n.º 8.112/1990.

ALTINO PEDROZO DOS SANTOS

ATO Nº 84, DE 20 DE MARÇO DE 2014

O DESEMBARGADOR DO TRABALHO, PRESIDENTE DO TRIBUNAL REGIONAL DO TRABALHO DA 9ª REGIÃO, usando de suas atribuições legais, diante do disposto no art. 25 do Regimento Interno e do contido no processo de "Remoção entre Regionais por Permuta Vara do Trabalho de Jaguariaíva 002/2013" e na Certidão SERAD nº 52/2014, resolve:

I - remover, a pedido, mediante permuta, com fundamento no art. 20, da Lei 11.416/2006, e arts. 7º, II, e 13, da Resolução CSJT n.º 110/2012, CARLOS ENEAS LINO DA SILVA, Analista Judiciário Área Judiciária, do Quadro de Pessoal Permanente deste Tribunal, para o Tribunal Regional do Trabalho da 23ª Região, a partir da data da publicação; II - lotar, em virtude do disposto no item I, JACQUELINE APARECIDA DO AMARAL PADOVIN, Analista Judiciária Área Administrativa, servidora do Tribunal Regional do Trabalho da 23ª Região, na Vara do Trabalho de Jaguariaíva, a partir da data da publicação.

ALTINO PEDROZO DOS SANTOS

PORTARIA Nº 105, DE 28 DE FEVEREIRO DE 2014

O DIRETOR DA SECRETARIA DE PESSOAL DO TRIBUNAL REGIONAL DO TRABALHO DA 9ª REGIÃO, usando de suas atribuições legais, diante do disposto no art. 1º, do Ato n.º 1/2005, e do contido no Documento Eletrônico n.º 1/2014, do Gabinete TRT9 14, da Exma. Desembargadora do Trabalho Márcia Domingues, resolve:

I - designar LAIS TERESINHA ROSA KUIASKI, Analista Judiciária Área Judiciária, classe C, padrão 13, para SUBSTITUIR o Assessor, código TRT 9ª CJ-3, do Gabinete TRT9 14, a partir de 01/03/2014, em seus impedimentos legais; II - revogar, a partir de 01/03/2014, o item I da Portaria SP nº 174/2012, no que se refere à designação de JOSIANE NIEVOLA, Técnica Judiciária Área Administrativa, classe C, padrão 13, como substituta legal anteriormente constituída; III - designar RODRIGO OTAVIO RODAS, Analista Judiciário Área Judiciária, classe A, padrão 2, para SUBSTITUIR o Assessor, código TRT 9ª CJ-3, do Gabinete TRT9 14, a partir de 01/03/2014, em seus impedimentos legais; IV - revogar, a partir de 01/03/2014, a Portaria SP nº 188/2012, no que se refere à designação de LAIS TERESINHA ROSA KUIASKI, Analista Judiciária Área Judiciária, classe C, padrão 13, como substituta legal anteriormente constituída.

PÉRICLES DE SOUZA BERNARDI

PORTARIA Nº 113, DE 6 DE MARÇO DE 2014

O DIRETOR DA SECRETARIA DE PESSOAL DO TRIBUNAL REGIONAL DO TRABALHO DA 9ª REGIÃO, usando de suas atribuições legais, diante do disposto no art. 1º, do Ato n. º 1/2005, e do contido no Documento Eletrônico n.º 1/2014, do Serviço de Dados Funcionais, resolve

Designar FERNANDO CESAR BELINCANTA, Analista Judiciário Área Judiciária, classe A, padrão 2, para SUBSTITUIR o Diretor de Serviço, código TRT 9ª CJ-2, do Serviço de Dados Funcionais, da Secretaria de Pessoal, a partir de 06/03/2014, em seus impedimentos legais.

PÉRICLES DE SOUZA BERNARDI

PORTARIA Nº 114, DE 6 DE MARÇO DE 2014

O DIRETOR DA SECRETARIA DE PESSOAL DO TRIBUNAL REGIONAL DO TRABALHO DA 9ª REGIÃO, usando de suas atribuições legais, diante do disposto no art. 1º, do Ato n.º 1/2005, e do contido no Documento Eletrônico n.º 1/2014, do Serviço de Manutenção, resolve:

I - designar PAULO ROBERTO DOS SANTOS, servidor do Tribunal Regional do Trabalho da 1a. Região, para SUBSTITUIR o Diretor de Serviço, código TRT 9ª CJ-2, do Serviço de Manutenção, da Secretaria de Engenharia e Arquitetura, a partir de 06/03/2014, em seus impedimentos legais;

II - revogar, a partir de 06/03/2014, o item III da Portaria SP nº 454/2013, no que se refere à designação de HERON CAZARIM MARRONI, Técnico Judiciário Área Administrativa Especialidade Telecomunicações e Eletricidade, classe B, padrão 9, como substituto legal anteriormente constituído.

PÉRICLES DE SOUZA BERNARDI

PORTARIA Nº 124, DE 13 DE MARÇO DE 2014

O DIRETOR DA SECRETARIA DE PESSOAL DO TRIBUNAL REGIONAL DO TRABALHO DA 9ª REGIÃO, usando de suas atribuições legais, diante do disposto no art. 1º, do Ato n.º 1/2005, e do contido no Documento Eletrônico n.º 1/2014, da Secretaria Geral da Presidência, resolve

Designar CARLA INEZ MONTRUCCHIO BASSO, Analista Judiciária Área Administrativa, classe C, padrão 13, para SUBSTITUIR o Coordenador Administrativo, código TRT 9ª CJ-2, da Secretaria Geral da Presidência, no período de 13/03/2014 a 02/04/2014, em seus impedimentos legais.

PÉRICLES DE SOUZA BERNARDI

TRIBUNAL REGIONAL DO TRABALHO DA 10ª REGIÃO

PORTARIA Nº 133, DE 25 DE MARÇO DE 2014

O Desembargador do Trabalho Presidente do Tribunal Regional do Trabalho da Décima Região, no uso de suas atribuições legais e regimentais, resolve:

Dispensar o servidor DANIEL BORGES BEU, Técnico Judiciário, Classe "B", Padrão 6, Área Administrativa, Especialidade Segurança, da Função Comissionada de Técnico Especializado, Código FC 03, da Diretoria-Geral, com efeitos a partir de 25/03/2014.

ANDRE R. P. V. DAMASCENO

PORTARIA Nº 134, DE 25 DE MARÇO DE 2014

O Desembargador do Trabalho Presidente do Tribunal Regional do Trabalho da Décima Região, no uso de suas atribuições legais e regimentais, resolve:

Dispensar o servidor FERNANDO SANTOS MARINHO, Técnico Judiciário, Classe "C", Padrão 13, Área Administrativa, Especialidade Segurança, da Função Comissionada de Técnico Especializado, Código FC 03, da Secretaria de Corregedoria Regional, com efeitos a partir de 25/03/2014.

ANDRE R. P. V. DAMASCENO

EXEMPLAR DE ASSINANTE DA IMPRENSA NACIONAL

Este documento pode ser verificado no endereço eletrônico http://www.in.gov.br/autenticidade.html, pelo código 00022014032700064

Documento assinado digitalmente conforme MP nº 2.200-2 de 24/08/2001, que institui a Infraestrutura de Chaves Públicas Brasileira - ICP-Brasil.

TRIBUNAL REGIONAL DO TRABALHO DA 11ª REGIÃO

ATO Nº 481, DE 25 DE MARÇO DE 2014

O PRESIDENTE DO TRIBUNAL REGIONAL DO TRABALHO DA 11ª REGIÃO, Desembargador do Trabalho DAVID ALVES DE MELLO JÚNIOR, no uso de suas atribuições legais e regimentais,

CONSIDERANDO a informação da Secretaria de Gestão de Pessoas, a fls. 1074 da MA-804/2010,resolve

Art. 1º Nomear, de acordo com inciso I do art. 9º e art. 10 da Lei 8.112/1990, ANDRÉIA CRISTINA DE ALMEIDA NUNES, candidata habilitada em Concurso Público, para exercer, nos termos da Lei 11.416/2006, alterada pela Lei 12.774/2012, o cargo efetivo de Técnica Judiciária, Área Administrativa, Classe A, Padrão 1, do Quadro de Pessoal do Tribunal Regional do Trabalho da 11ª Região, na vaga decorrente da aposentadoria de João Bosco Rodrigues de Alencar.

Art. 2º Este Ato entra em vigor na data de sua publicação.

Des.DAVID ALVES DE MELLO JÚNIOR

ATO Nº 47, DE 25 DE MARÇO DE 2014

O PRESIDENTE DO TRIBUNAL REGIONAL DO TRABALHO DA 11ª REGIÃO, Desembargador do Trabalho DAVID ALVES DE MELLO JÚNIOR, no uso de suas atribuições legais e regimentais,

CONSIDERANDO a informação da Secretaria de Gestão de Pessoas, a fls. 1074 da MA-804/2010,resolve

Art. 1º Nomear, de acordo com inciso I do art. 9º e art. 10 da Lei 8.112/1990, FRANCIELE GRANDO, candidata habilitada em Concurso Público, para exercer, nos termos da Lei 11.416/2006, alterada pela Lei 12.774/2012, o cargo efetivo de Analista Judiciário, Área Judiciária, Classe A, Padrão 1, do Quadro de Pessoal do Tribunal Regional do Trabalho da 11ª Região, na vaga decorrente da aposentadoria de Silvia dos Santos Vieira.

Art. 2º Este Ato entra em vigor na data de sua publicação.

Des.DAVID ALVES DE MELLO JÚNIOR

ATO Nº 52, DE 25 DE MARÇO DE 2014

ESPÉCIE: O PRESIDENTE DO TRIBUNAL REGIONAL DO TRABALHO DA 11ª REGIÃO, Desembargador do Trabalho DAVID ALVES DE MELLO JÚNIOR, no uso de suas atribuições legais e regimentais,

CONSIDERANDO a informação da Secretaria de Gestão de Pessoas, a fls. 1074 da MA-804/2010,resolve

Art. 1º Nomear, de acordo com inciso I do art. 9º e art. 10 da Lei 8.112/1990, SABRINA FERNANDES BABO, candidata habilitada em Concurso Público, para exercer, nos termos da Lei 11.416/2006, alterada pela Lei 12.774/2012, o cargo efetivo de Técnica Judiciária, Área Administrativa, Classe A, Padrão 1, do Quadro de Pessoal do Tribunal Regional do Trabalho da 11ª Região, na vaga decorrente da vacância de Aldeney Góes Alves.

Art. 2º Este Ato entra em vigor na data de sua publicação.

Des. DAVID ALVES DE MELLO JÚNIOR

ATO Nº 41, DE 25 DE MARÇO DE 2014

O PRESIDENTE DO TRIBUNAL REGIONAL DO TRABALHO DA 11ª REGIÃO, Desembargador do Trabalho DAVID ALVES DE MELLO JÚNIOR, no uso de suas atribuições legais e regimentais,

CONSIDERANDO a Informação da Secretaria de Gestão de Pessoas a fls. 1074 dos autos MA-804/2010;

CONSIDERANDO os termos do § 6º do art. 13 da Lei 8.112/90, resolve

Art.1° Tornar sem efeito a nomeação de ALESSANDRA MARQUES LACERDA SASAKI, candidata habilitada em Concurso Público, para exercer, nos termos da Lei 11.416/2006, alterada pela Lei 12.774/2012, o cargo efetivo de Analista Judiciária, Área Judiciária, Classe A, Padrão 1, do Quadro de Pessoal do Tribunal Regional do Trabalho da 11ª Região, na vaga decorrente da redistribuição de Maria Teresa Ericeira Lago, constante no ATO TRT 11ª REGIÃO Nº 28/2014/SGP, publicado no Diário Oficial da União do dia 20.2.2014.

Art. 2º Este Ato entra em vigor na data de sua publicação.

DAVID ALVES DE MELLO JÚNIOR

ATO Nº 42, DE 25 DE MARÇO DE 2014

O PRESIDENTE DO TRIBUNAL REGIONAL DO TRABALHO DA 11ª REGIÃO, Desembargador do Trabalho DAVID ALVES DE MELLO JÚNIOR, no uso de suas atribuições legais e regimentais,

CONSIDERANDO a Informação da Secretaria de Gestão de Pessoas a fls. 1074 dos autos MA-804/2010;

CONSIDERANDO os termos do § 6º do art. 13 da Lei 8.112/90, resolve

Art.1° Tornar sem efeito a nomeação de DIOGENES GOMES PEDROSA, candidato habilitado em Concurso Público, para exercer, nos termos da Lei 11.416/2006, alterada pela Lei 12.774/2012, o cargo efetivo de Analista Judiciário, Área Administrativa, Especialidade: Execução de Mandados, Classe A, Padrão 1, do Quadro de Pessoal do Tribunal Regional do Trabalho da 11ª Região, na vaga decorrente da redistribuição de Olavo Antônio de Oliveira, constante no ATO TRT 11ª REGIÃO Nº 30/2014/SGP, publicado no Diário Oficial da União do dia 20.2.2014.

Art. 2º Este Ato entra em vigor na data de sua publicação.

DAVID ALVES DE MELLO JÚNIOR

ATO Nº 43, DE 25 DE MARÇO DE 2014

O PRESIDENTE DO TRIBUNAL REGIONAL DO TRABALHO DA 11ª REGIÃO, Desembargador do Trabalho DAVID ALVES DE MELLO JÚNIOR, no uso de suas atribuições legais e regimentais,

CONSIDERANDO a informação da Secretaria de Gestão de Pessoas, a fls. 1074 da MA-804/2010,resolve

Art. 1º Nomear, de acordo com inciso I do art. 9º e art. 10 da Lei 8.112/1990, MARCELO DE MIRANDA TAGLIALEGNA, candidato habilitado em Concurso Público, para exercer, nos termos da Lei 11.416/2006, alterada pela Lei 12.774/2012, o cargo efetivo de Analista Judiciário, Área Judiciária, Classe A, Padrão 1, do Quadro de Pessoal do Tribunal Regional do Trabalho da 11ª Região, na vaga decorrente da redistribuição de Maria Teresa Ericeira Lago.

Art. 2º Este Ato entra em vigor na data de sua publicação.

DAVID ALVES DE MELLO JÚNIOR

ATO Nº 44, DE 25 DE MARÇO DE 2014

O PRESIDENTE DO TRIBUNAL REGIONAL DO TRABALHO DA 11ª REGIÃO, Desembargador do Trabalho DAVID ALVES DE MELLO JÚNIOR, no uso de suas atribuições legais e regimentais,

CONSIDERANDO a informação da Secretaria de Gestão de Pessoas, a fls. 1074 da MA-804/2010,resolve

Art. 1º Nomear, de acordo com inciso I do art. 9º e art. 10 da Lei 8.112/1990, FELIPE MORAES DE CARVALHO, candidato habilitado em Concurso Público, para exercer, nos termos da Lei 11.416/2006, alterada pela Lei 12.774/2012, o cargo efetivo de Analista Judiciário, Área Judiciária, Classe A, Padrão 1, do Quadro de Pessoal do Tribunal Regional do Trabalho da 11ª Região, na vaga decorrente da aposentadoria de Gilzete Belitardo de Santana.

Art. 2º Este Ato entra em vigor na data de sua publicação

DAVID ALVES DE MELLO JÚNIOR

ATO Nº 45, DE 25 DE MARÇO DE 2014

O PRESIDENTE DO TRIBUNAL REGIONAL DO TRABALHO DA 11ª REGIÃO, Desembargador do Trabalho DAVID ALVES DE MELLO JÚNIOR, no uso de suas atribuições legais e regimentais,

CONSIDERANDO a informação da Secretaria de Gestão de Pessoas, a fls. 1074 da MA-804/2010,resolve

Art. 1º Nomear, de acordo com inciso I do art. 9º e art. 10 da Lei 8.112/1990, JHEISE DE FÁTIMA LIMA DA GAMA, candidata habilitada em Concurso Público, para exercer, nos termos da Lei 11.416/2006, alterada pela Lei 12.774/2012, o cargo efetivo de Analista Judiciário, Área Judiciária, Especialidade: Execução de Mandados, Classe A, Padrão 1, do Quadro de Pessoal do Tribunal Regional do Trabalho da 11ª Região, na vaga decorrente da redistribuição de Olavo Antônio de Oliveira.

Art. 2º Este Ato entra em vigor na data de sua publicação.

DAVID ALVES DE MELLO JÚNIOR

ATO Nº 46, DE 25 DE MARÇO DE 2014

O PRESIDENTE DO TRIBUNAL REGIONAL DO TRABALHO DA 11ª REGIÃO, Desembargador do Trabalho DAVID ALVES DE MELLO JÚNIOR, no uso de suas atribuições legais e regimentais,

CONSIDERANDO a informação da Secretaria de Gestão de Pessoas, a fls. 1074 da MA-804/2010,resolve

Art. 1º Nomear, de acordo com inciso I do art. 9º e art. 10 da Lei 8.112/1990, VINICIUS FERNANDES DA COSTA, candidato habilitado em Concurso Público, para exercer, nos termos da Lei 11.416/2006, alterada pela Lei 12.774/2012, o cargo efetivo de Analista Judiciário, Área Judiciária, Especialidade: Execução de Mandados, Classe A, Padrão 1, do Quadro de Pessoal do Tribunal Regional do Trabalho da 11ª Região, na vaga decorrente da redistribuição de Rodrigo Donovan da Costa.

Art. 2º Este Ato entra em vigor na data de sua publicação.

DAVID ALVES DE MELLO JÚNIOR

ATO Nº 49, DE 25 DE MARÇO DE 2014

O PRESIDENTE DO TRIBUNAL REGIONAL DO TRABALHO DA 11ª REGIÃO, Desembargador do Trabalho DAVID ALVES DE MELLO JÚNIOR, no uso de suas atribuições legais e regimentais,

CONSIDERANDO a informação da Secretaria de Gestão de Pessoas, a fls. 1074 da MA-804/2010,resolve

Art. 1º Nomear, de acordo com inciso I do art. 9º e art. 10 da Lei 8.112/1990, CAROLINE MELLO HAYASHIDA, candidata habilitada em Concurso Público, para exercer, nos termos da Lei 11.416/2006, alterada pela Lei 12.774/2012, o cargo efetivo de Técnica Judiciária, Área Administrativa, Classe A, Padrão 1, do Quadro de Pessoal do Tribunal Regional do Trabalho da 11ª Região, na vaga decorrente da aposentadoria de Simone de Souza Borges.

Art. 2º Este Ato entra em vigor na data de sua publicação.

Des. DAVID ALVES DE MELLO JÚNIOR

ATO Nº 50, DE 25 DE MARÇO DE 2014

O PRESIDENTE DO TRIBUNAL REGIONAL DO TRABALHO DA 11ª REGIÃO, Desembargador do Trabalho DAVID ALVES DE MELLO JÚNIOR, no uso de suas atribuições legais e regimentais,

CONSIDERANDO a informação da Secretaria de Gestão de Pessoas, a fls. 1074 da MA-804/2010,resolve

Art. 1º Nomear, de acordo com inciso I do art. 9º e art. 10 da Lei 8.112/1990, WALDEMIR MACHADO DE SIQUEIRA NETO, candidato habilitado em Concurso Público, para exercer, nos termos da Lei 11.416/2006, alterada pela Lei 12.774/2012, o cargo efetivo de Técnico Judiciário, Área Administrativa, Classe A, Padrão 1, do Quadro de Pessoal do Tribunal Regional do Trabalho da 11ª Região, na vaga decorrente da aposentadoria de Maria Elba Vitoriano da Costa.

Art. 2º Este Ato entra em vigor na data de sua publicação.

Des. DAVID ALVES DE MELLO JÚNIOR

ATO Nº 51, DE 25 DE MARÇO DE 2014

O PRESIDENTE DO TRIBUNAL REGIONAL DO TRABALHO DA 11ª REGIÃO, Desembargador do Trabalho DAVID ALVES DE MELLO JÚNIOR, no uso de suas atribuições legais e regimentais,

CONSIDERANDO a informação da Secretaria de Gestão de Pessoas, a fls. 1074 da MA-804/2010,resolve

Art. 1º Nomear, de acordo com inciso I do art. 9º e art. 10 da Lei 8.112/1990, HELOISA MARQUES DE SOUZA NOVIS, candidata habilitada em Concurso Público, para exercer, nos termos da Lei 11.416/2006, alterada pela Lei 12.774/2012, o cargo efetivo de Técnica Judiciária, Área Administrativa, Classe A, Padrão 1, do Quadro de Pessoal do Tribunal Regional do Trabalho da 11ª Região, na vaga decorrente da aposentadoria de Inalda Lúcia Menezes Mitoso.

Art. 2º Este Ato entra em vigor na data de sua publicação.

Des. DAVID ALVES DE MELLO JÚNIOR

TRIBUNAL REGIONAL DO TRABALHO DA 15ª REGIÃO

PORTARIAS CPV DE 19 DE MARÇO DE 2014

O DESEMBARGADOR PRESIDENTE DO TRIBUNAL REGIONAL DO TRABALHO DA 15ª REGIÃO, no uso de suas atribuições legais e regimentais, e tendo em vista o que consta do Processo nº 0000043-38.2014.5.15.0895 PA, resolve:

Nº 210 - Cessar, a partir de 27 de março de 2014, os efeitos da Portaria CPV nº 343, de 11/04/2013, publicada no DOU-Seção 02, em 22/04/2013, página 62, que removeu para o Tribunal Regional do Trabalho da 2ª Região, RAFAEL COUTINHO FERREIRA, Técnico Judiciário, área Administrativa, do Quadro Permanente da Secretaria deste Tribunal, em permuta com RENATA LEONTINA OLIVEIRA NEVES, Técnico Judiciário, área Administrativa, do Quadro Permanente da Secretaria do Tribunal Regional do Trabalho da 2ª Região.

Nº 211 - Remover, a partir de 27 de março de 2014, para o Tribunal Regional do Trabalho da 2ª Região, RAFAEL COUTINHO FERREIRA, Técnico Judiciário, área Administrativa, do Quadro Permanente da Secretaria deste Tribunal, em permuta com MICHELLE RODRIGUES DE OLIVEIRA MORETTI, Analista Judiciário, área Judiciária, do Quadro Permanente da Secretaria do Tribunal Regional do Trabalho da 2ª Região.

FLAVIO ALLEGRETTI DE CAMPOS COOPER

TRIBUNAL REGIONAL DO TRABALHO DA 19ª REGIÃO

ATO Nº 47, DE 21 DE MARÇO DE 2014

O DESEMBARGADOR PRESIDENTE DO TRIBUNAL REGIONAL DO TRABALHO DA DÉCIMA NONA REGIÃO, no uso de suas atribuições legais e regimentais estabelecidas no inciso XIX do artigo 22 do Regimento Interno, considerando o contido no Processo MA TRT 0019000-26.2006.5.19.0000, resolve

REVERTER, a partir de 11/03/2014, em virtude do alcance da maioridade, a conta-parte da pensão civil temporária de THOMAS GUIMARÃES BERNARDES, instituída pelo ex-servidor aposentado Assis Salomão Bernardes da Silva, falecido em 30/08/2006, em favor da beneficiária vitalícia MIRIAM GUIMARÃES BERNARDES DA SILVA, de acordo com os artigos 222, inciso IV, e 223, inciso II, da Lei nº. 8.112/90.

SEVERINO RODRIGUES DOS SANTOS

COMERCIALIZAÇÃO PROIBIDA POR TERCEIROS

TRIBUNAL REGIONAL DO TRABALHO DA 21ª REGIÃO

ATO Nº 226, DE 25 DE MARÇO DE 2014

O PRESIDENTE DO TRIBUNAL REGIONAL DO TRABALHO DA 21ª REGIÃO, no uso de suas atribuições, e tendo em vista o resultado final do concurso público realizado no ano de 2010, para provimento de cargos efetivos das carreiras judiciárias de Analista Judiciário, nível superior, e Técnico Judiciário, nível intermediário, do Quadro Permanente de Pessoal deste Tribunal, homologado conforme Edital de Homologação Nº 07, datado de 28/02/2011, publicado no Diário Eletrônico da Justiça do Trabalho, no Diário da Justiça do Estado do Rio Grande do Norte e no Diário Oficial da União, em 02/03/2011, e considerando, excepcionalmente, os termos de não interesse e renúncia na nomeação para cargos de Técnico Judiciário, Área Administrativa, Sem Especialidade, firmados pelos candidatos Karla Azevedo de Albuquerque, Lincoln Marques de Melo, Fernando José de Brito e Paulo Roberto Sampaio de Siqueira, resolve:

NOMEAR os candidatos abaixo relacionados, habilitados em concurso público promovido por este Tribunal Regional do Trabalho - 21ª Região, obedecida a ordem classificatória, para exercer em caráter efetivo, nos termos do art. 9º, inciso I, e do artigo 10, da Lei N.º 8.112/90, os cargos da carreira judiciária abaixo especificados, Classe "A", Padrão 1, do Quadro Permanente de Pessoal desta Corte, em vagas cujas respectivas origens encontram-se abaixo especificadas:

TÉCNICO JUDICIÁRIO - Área Administrativa - Sem Especialidade

ALESON AMARAL DE ARAÚJO SILVA - ATO TRT/GP Nº 095/2014

ANA PAULA FURTADO DE MENDONÇA GALVÃO - ATO TRT/GP Nº 109/2014

DISLEY LAURINDO DE LIMA - ATO TRT/GP Nº 121/2014

Des. JOSÉ RÊGO JÚNIOR

PORTARIA Nº 179, DE 25 DE MARÇO DE 2014

O DESEMBARGADOR PRESIDENTE DO TRIBUNAL REGIONAL DO TRABALHO DA 21ª REGIÃO, no uso de suas atribuições, Considerando as disposições contidas no art. 25, inciso XV, do Regimento Interno; Considerando, finalmente, a reunião realizada nesta Presidência com a Exma. Sra. Juíza Titular da 5ª Vara do Trabalho de Natal; resolve:

Dispensar MARIA JOSÉ RODRIGUES FERREIRA, matrícula nº 308.21.9181, da função comissionada de Assistente de Gabinete (Fc-05) do Gabinete do Desembargador José Rêgo Junior, designando-a para ocupar a função comissionada de Assistente (Fc-02) da 5ª Vara do Trabalho de Natal, com efeitos a contar da publicação desta Portaria.

JOSÉ RÊGO JÚNIOR

SERVIÇO NOTARIAL E DE REGISTRO
CARTÓRIO DO 2º OFICIO DE REGISTRO CIVIL TITULOS E DOCUMENTOS E PESSOAS JURIDICA DE BRASILIA

ATO Nº 1, DE 26 DE MARÇO DE 2014

JESSÉ PEREIRA ALVES, oficial do Cartório do 2º Ofício de Registro Civil Títulos e Documentos e Pessoas Jurídicas de Brasília, no uso de suas atribuições legais e com fundamento no Artigo 20, da Lei 8.935, de 18/11/1994, resolve:

Designar DANIELE BISPO DOS SANTOS, CPF nº 041.383.341-06, para exercer a função de Escrevente Autorizada, a partir de 25/03/2014, podendo para tanto exercer todos os atos referentes ao Registro Civil de Pessoas Naturais.

JESSÉ PEREIRA ALVES

Entidades de Fiscalização do Exercício das Profissões Liberais

CONSELHO FEDERAL DE ENFERMAGEM

DECISÃO Nº 67, DE 21 DE MARÇO DE 2014

O Presidente Interino e a Segunda Secretária do Conselho Federal de Enfermagem - COFEN, no uso de suas atribuições legais e regimentais, com especial fundamento no disposto no art. 8º, I, da Lei 5.905/73 c/c no preceptivo do art. 25, XIV, do Regimento Interno do Conselho Federal de Enfermagem, e

CONSIDERANDO que o Conselho Federal e os Conselhos Regionais de Enfermagem são autarquias federais, criados pela Lei nº 5.905, de 12 de julho de 1973 (arts. 1º e 2º), competindo ao primeiro, nos termos do art. 8º, I, da referida Lei: "aprovar seu regimento interno e os dos Conselhos Regionais";

CONSIDERANDO que, conforme estabelecido no Regimento interno do Conselho Federal, aprovado pela Resolução Cofen nº 421/2012: "compete ao Plenário do Cofen" (art. 23, caput) "julgar os processos administrativos disciplinares contra Conselheiros efetivos e suplentes do Sistema Cofen/Conselhos Regionais de Enfermagem, respeitando a legislação em vigor" (inc. IX);

CONSIDERANDO que foi apreciada pelo Plenário deste Conselho Federal de Enfermagem, na sessão plenária do dia 13/11/2013, na 436ª Reunião Ordinária de Plenário, Representação apresentada pelo Enfermeiro Rubens Schröder Sobrinho, na qualidade de Conselheiro Presidente do Coren-MG, em desfavor da Conselheira e Primeira-Tesoureira do Coren-MG, Enfermeira Ana Ester Veloso Campos Prosdocimi;

CONSIDERANDO que da apreciação preliminar da Representação, autuada no Processo Administrativo Cofen nº 674/2013, pelo Plenário do Conselho Federal de Enfermagem, na sessão plenária do dia 13/11/2013, por ocasião da 436ª Reunião Ordinária de Plenário, abriu-se o prazo de 10 (dez) dias para apresentação de defesa, nos termos do art. 3º do Código de Processo Administrativo Disciplinar, aprovado pela Resolução Cofen nº 155/1992;

CONSIDERANDO que, segundo consta da Representação, a Conselheira e Primeira-Tesoureira do Coren-MG, Enfermeira Ana Ester Veloso Campos Prosdocimi, estaria praticando atos incompatíveis com sua condição de Conselheira e Primeira-Tesoureira do Coren/MG, em violação direta ao disposto nos incisos I, II e III do § 1º, do art. 79, do Regimento Interno do Conselho federal de Enfermagem, aprovado pela Resolução Cofen nº 421/2012. Sendo tais condutas assim relatadas pelo Representante: "A Negativa da Conselheira Representada em assinar o cheque de pagamento de salário, a falta de leitura de pareceres e relatório de processos e consequente abstenção em votação em reuniões plenárias, o assédio moral praticado contra funcionários, a recusa em pagar auxílio representação para Conselheiro ocasionando o mesmo a deixar de ir a evento já programado". Falta de decoro, ameaças, denúncias infundadas, atitudes desrespeitosas, afronta à honra dos Conselheiros e do Presidente do Coren-MG, além da prática de constrangimentos e ameaças aos empregados conforme se extrai da denúncia trazida na forma de Representação.

CONSIDERANDO que, por deliberação do Plenário do Conselho Federal de Enfermagem, na 439ª ROP (20/03/2014), no exercício do juízo de delibação, julgou-se, por unanimidade de votos, pelo recebimento e admissibilidade da denúncia e consequente instauração do Processo Administrativo Disciplinar em desfavor da Conselheira e Primeira-Tesoureira do Coren-MG, Enfermeira Ana Ester Veloso Campos Prosdocimi;

CONSIDERANDO o artigo 45 da Lei nº 9.784/99 que positivou o poder geral de cautela de forma genérica na esfera administrativa, que autoriza a adoção de medidas cautelares pela Administração Pública;

CONSIDERANDO que, diante dos fatos trazidos à Sessão Plenária de que a permanência da Enfermeira Ana Ester Veloso Campos Prosdocimi nos cargos de Conselheira e Primeira-Tesoureira do Coren-MG poderia influir na regular instrução processual, visto a inexistência de convivência harmoniosa entre a Conselheira Representada que, de acordo com a Representação, denigre seus pares, ameaça empregados e desrespeita o ambiente de trabalho com suas instigações desmedidas e despropositadas o que ameaça a continuidade do serviço público, e a quebra de confiança que a mesma já teria imposta em toda estrutura do Coren-MG, deliberou o colegiado superior, por maioria de votos, 8 (oito) votos a favor e 1 (um) voto contra, no sentido de afastá-la cautelarmente do exercício dos cargos de Conselheira Regional e de Primeira-Tesoureira do Presidente do Conselho Federal de Enfermagem de Minas Gerais, por 60 (sessenta) dias, prorrogável por igual período;

CONSIDERANDO que, é dever do Presidente do Conselho Federal de Enfermagem "executar e fazer observar as decisões do Plenário" (art. 25, XIV, do Regimento Interno do Cofen);

CONSIDERANDO tudo mais quanto consta dos autos do Processo Administrativo Cofen nº 674/2013.

decidem:

Art. 1º. Forte na deliberação do Plenário do Conselho Federal de Enfermagem na 439ª Reunião Ordinária de Plenário, na sessão do dia 20/03/2014, receber e admitir a Representação para os fins de instauração de Processo Administrativo Disciplinar, na forma prescrita pelo Código de Processo Administrativo Disciplinar, aprovado pela Resolução Cofen nº 155/1992, em desfavor da Conselheira e Primeira-Tesoureira do Coren-MG, Enfermeira Ana Ester Veloso Campos Prosdocimi, de acordo com a Representação apresentada na 436ª Reunião Ordinária de Plenário, na sessão do dia 13/11/2013.

Art. 2º. Determinar o afastamento cautelar da Enfermeira Ana Ester Veloso Campos Prosdocimi dos cargos de Conselheira e Primeira-Tesoureira do Coren-MG pelo prazo de 60 (sessenta) dias prorrogável por igual período, para evitar que a mesma venha a influir na apuração das irregularidades denunciadas, nos termos do disposto na Resolução Cofen nº 360/2009.

Art. 3º. Esta decisão entra em vigor na dada da sua publicação no Diário Oficial.

OSVALDO A. SOUSA FILHO
Presidente do Conselho
Interino

SÍLVIA MARIA NERI PIEDADE
Segunda-Secretária
Interina

CONSELHO REGIONAL DE EDUCAÇÃO FÍSICA DA 13ª REGIÃO

PORTARIA Nº 112, DE 26 DE MARÇO DE 2014

O PRESIDENTE DO CONSELHO REGIONAL DE EDUCAÇÃO FÍSICA DA 13ª REGIÃO/ BAHIA E SERGIPE, no uso de suas atribuições legais, observado o disposto no art. 40, X do seu Estatuto; resolve:

Art. 1º - Exonerar JAIR DE FREITAS GULIAS FILHO, portador do CPF nº 115.379.305-91, RG n.º 85070238 SSP-BA, do Cargo Comissionado de Coordenador do CREF13/BA-SE, nomeado através da portaria CREF13/BA-SE nomeado através da Portaria nº 83, publicada no DOU Nº 10, terça-feira, 15 de janeiro de 2013. Art. 2º - A presente Portaria entra em vigor a partir desta data.

PAULO CÉSAR VIEIRA LIMA

Editais e Avisos

MINISTERIO DA FAZENDA
SECRETARIA EXECUTIVA
SUBSECRETARIA DE PLANEJAMENTO, ORÇAMENTO E ADMINISTRAÇÃO
SUPERINTENDÊNCIA DE ADMINISTRAÇÃO EM RORAIMA

EDITAL Nº 2, DE 24 DE MARÇO DE 2014

O SUPERINTENDENTE ADMINISTRACAO DO MINISTERIO DA FAZENDA NO ESTADO DE RORAIMA - SAMF/RR, no uso de suas atribuicões legais que lhe confere o art. 66, § 3º, inciso I da Portaria nº 81/MF de 27 de março de 2012, do Ministro do Estado da Fazenda, publicada no Diário Oficial da União nº 63 de 30 de março de 2012 e competência subdelegada pelo art. 1º, "inciso I, alínea K" da Portaria nº 986 de 11 de novembro de 2009, publicada no Diário Oficial da União nº 216 de 12 de novembro de 2009, da Subsecretaria de Planejamento, Orçamento e Administração da Secretaria Executiva do Ministério da Fazenda, torna público o presente Edital de Suspensão de Pagamentos, em conformidade com as disposições estabelecidas pelo Decreto nº 7.862, de 08 de dezembro de 2012, Portaria nº 08 GM/MP, de 07 de janeiro de 2013, e pela Orientação Normativa SEGEP Nº 1, de 10 de janeiro de 2013. Resolve:

1. Retificar os termos do edital nº 1, de 18 de março de 2014, publicado no D.O.U. nº. 53, quarta feira, 19 de março de 2014, Seção 2, pág. nº 77.

Orgão: 40804 - Upag: 001 - ex-Território de Roraima

onde se lê:

DAIANA DE SOUZA ALVES, CPF Nº 037.092.012-74, KASSIA KALISSA VIEIRA ASSEN.

leia-se:

DAIANA DE SOUZA ALVES, CPF Nº 017.092.012-74, KASSERA KALISSA VIEIRA ASSEN.

GILMAR HORTA THOMÉ

MINISTÉRIO DO TRABALHO E EMPREGO
SUPERINTENDÊNCIA REGIONAL EM GOIÁS

EDITAL Nº 1, DE 24 DE MARÇO DE 2014
SUSPENSÃO DE PAGAMENTO

O SUPERINTENDENTE REGIONAL DO TRABALHO E EMPREGO EM GOIÁS, em conformidade com as disposições estabelecidas pelo Decreto nº 7.862/12, de 08/12/12, Portaria nº 08 - GM/MP, de 07/01/13, e pela Orientação Normativa SEGEP Nº 1, de 10/01/13, resolve:

1. Tornar pública a relação dos aposentados e/ou pensionistas que terão o pagamento do provento e/ou benefício de pensão suspenso por motivo de não atendimento à convocação e respectiva notificação para realizar o recadastramento anual, no mês do aniversário:

Nome	CPF
ADRIANA CRISTINA SALES BASTOS	515.127.421-04

2. O restabelecimento do pagamento do provento e/ou do benefício de pensão fica condicionado ao recadastramento mediante comparecimento pessoal do interessado na SUPERINTENDÊNCIA REGIONAL DO TRABALHO E EMPREGO EM GOIÁS, na Avenida 85, 887 - 3º andar, setor sul, Goiânia, Goiás, portando documento oficial de identificação original com foto e CPF, conforme arts. 5º e 6º da ON SEGEP nº 1, publicada no Diário Oficial da União de 14/01/2013.

3. Na hipótese de moléstia grave ou de impossibilidade de locomoção do aposentado e/ou pensionista deverá ser solicitada visita técnica, por meio do telefone (62) 3227-7051, para comprovação de vida do titular do benefício, ficando o pagamento restabelecido provisoriamente até que seja realizada a visita.

ARQUIVALDO BITES LEÃO LEITE

EXEMPLAR DE ASSINANTE
IMPRENSA NACIONAL

MINISTÉRIO PÚBLICO DA UNIÃO
ATOS DO PROCURADOR-GERAL DA REPÚBLICA

EDITAL Nº 13, DE 25 DE MARÇO DE 2014

O PROCURADOR-GERAL DA REPÚBLICA, no uso de suas atribuições, tendo em vista o disposto no art. 49, XX, da Lei Complementar nº 75, de 20 de maio de 1993, e a manifestação do Conselho Superior do Ministério Público Federal documentada na ata da 7ª Sessão Extraordinária do ano de 2002, e considerando os gabinetes vagos, direta ou indiretamente, decorrentes das aposentadorias das Subprocuradoras-Gerais da República Gilda Pereira de Carvalho e Helenita Amélia Gonçalves Caiado de Acioli e a disponibilidade de 12 (doze) novos gabinetes de Subprocuradores-Gerais da República localizados no 5º andar do bloco "B" do edifício-sede da Procuradoria-Geral da República - PGR, resolve:

Art. 1º Declarar aberto processo de opção para escolha de gabinetes de Subprocuradores-Gerais da República, conforme a tabela constante no anexo I do presente edital e as opções disponíveis em sistema eletrônico específico.

Art. 2º Os Subprocuradores-Gerais da República deverão manifestar-se mediante inscrição em formulário eletrônico, disponível no endereço <https://aplicativos.pgr.mpf.gov.br/horus>, opção "GPS-Net", menu "PGR - processo de opção para escolha de gabinetes", no período de 26/03/2014 a 27/03/2014, até as 19h, indicando suas preferências de gabinete. Eventuais alterações ou desistências deverão ser efetuadas por intermédio do mesmo formulário.

§ 1º Somente serão admitidas as manifestações de interesse realizadas por meio do formulário eletrônico, nos termos do caput.

§ 2º Os Subprocuradores-Gerais da República deverão indicar todas as opções de gabinete que lhe interessem, hierarquizando a preferência entre elas, nos termos apresentados pelo sistema informatizado específico.

§ 3º As opções poderão ser realizadas para gabinetes atualmente ocupados e para não ocupados.

§ 4º A opção realizada para um gabinete atualmente ocupado somente poderá ser concretizada em caso de êxito do respectivo ocupante na escolha de outro gabinete, preservando-se as atuais ocupações nos casos de desinteresse em outro gabinete.

Art. 3º Até a publicação do resultado da escolha de gabinetes decorrente do presente edital, os Membros que atualmente ocupem gabinetes no edifício sede da PGR aguardarão orientação da Secretaria-Geral do MPF para início da mudança.

Art. 4º Os gabinetes serão ocupados no estado em que se encontram, observando-se que eventuais necessidades de adequação pelos novos ocupantes devem ser solicitadas à Secretaria-Geral do MPF.

Art. 5º O critério de antiguidade na carreira definirá o resultado.

Art. 6º Os casos omissos serão decididos pelo Procurador-Geral da República.

RODRIGO JANOT MONTEIRO DE BARROS

ANEXO I

BLOCO	GABINETE	Subprocurador(a)-Geral da República	Antiguidade
A	101	Guilherme Henrique Magaldi Netto	57
A	107	Oswaldo José Barbosa Silva	49
A	102	Hindemburgo Chateaubriand Pereira Diniz Filho	58
A	103	Célia Regina de Souza Delgado	34
A	104	Moacir Mendes Sousa	28
A	105	Lindôra Maria Araújo	26
A	106	Mário Ferreira Leite (AGUARDANDO)	59
A	108	Durval Tadeu Guimarães	23
A	109	Carlos Eduardo de Oliveira Vasconcelos	38
A	110	Pedro Henrique Távora Niess	22
A	111	Paulo Gustavo Gonet Branco	51
A	112	Maurício de Paula Cardoso	39
A	201	Mário Pimentel Albuquerque	55
A	202	Odim Brandão Ferreira	56
A	203	Francisco Rodrigues dos Santos Sobrinho	52
A	204	Francisco de Assis Vieira Sanseverino	45
A	205	Carlos Frederico Santos	60
A	206	Zélia Oliveira Gomes	14
A	207	Antônio Augusto Brandão de Aras	48
A	208	DESOCUPADO	
A	209	Eugênio José Guilherme de Aragão	36
A	210	Áurea Maria Etelvina Nogueira Lustosa Pierre	24
A	211	Brasilino Pereira dos Santos	25
A	212	Cláudia Sampaio Marques	16
A	301	Aurélio Virgílio Veiga Rios	31
A	302	Alcides Martins	20
A	303	João Pedro de Sabóia Bandeira de Mello Filho	37
A	304	Maurício Vieira Bracks	40
A	305	Mário José Gisi	32
A	306	Eitel Santiago de Brito Pereira	12
A	307	Paulo de Tarso Braz Lucas	6
A	308	Elizeta Maria de Paiva Ramos	44
A	309	Wagner Natal Batista	4
A	310	Haroldo Ferraz da Nóbrega	2
A	311	José Bonifácio Borges de Andrada	43
A	312	DESOCUPADO	

BLOCO	GABINETE	Subprocurador(a)-Geral da República	Antiguidade
A	401	Maria Silvia de Meira Luedemann	50
A	402	Antônio Fonseca (Antônio Carlos Fonseca da Silva)	35
A	403	José Flaubert Machado Araújo	33
A	404	Wallace de Oliveira Bastos	11
A	405	Washington Bolívar de Brito Júnior	10
A	406	Antônio Carlos Pessoa Lins	29
A	407	Deborah Macedo Duprat de Britto Pereira	30
A	408	Francisco Xavier Pinheiro Filho	27
A	409	Maria das Mercês de Castro Gordilho Aras	18
A	410	Rodrigo Janot Monteiro de Barros	21
A	411	Denise Vinci Túlio	42
A	412	Hugo Gueiros Bernardes Filho	46
A	501	Maria Caetana Cintra Santos	19
A	502	Darcy Santana Vitobello	47
A	503	Ana Borges Coelho Santos (AGUARDANDO)	54
A	504	Moacir Guimarães Morais Filho	9
A	505	Flávio Giron	5
A	506	Maria Eliane Menezes de Farias	13
A	507	Sandra Verônica Cureau	15
A	508	Wagner de Castro Mathias Netto	7
A	509	Ela Wiecko Volkmer de Castilho	3
A	510	Julieta Elizabeth Fajardo Cavalcanti de Albuquerque	8
A	511	Geraldo Brindeiro	1
A	512	Edson Oliveira de Almeida	17
A	AC.02	Luciano Mariz Maia	53
A	AC.03	Raquel Elias Ferreira Dodge	41
B	501	DESOCUPADO	
B	502	DESOCUPADO	
B	503	DESOCUPADO	
B	504	DESOCUPADO	
B	505	DESOCUPADO	
B	506	DESOCUPADO (BANHEIRO PRIVATIVO ACESSÍVEL)	
B	507	DESOCUPADO	
B	508	DESOCUPADO	
B	510	DESOCUPADO	

BLOCO	GABINETE	Subprocurador(a)-Geral da República	Antiguidade
B	511	DESOCUPADO	
B	513	DESOCUPADO	
B	514	DESOCUPADO	

GABINETES DESOCUPADOS
GABINETES OCUPADOS/ COM DEFINIÇÃO DE OCUPAÇÃO

EDITAL Nº 14, DE 25 DE MARÇO DE 2014

O PROCURADOR-GERAL DA REPÚBLICA, no uso de suas atribuições, tendo em vista o disposto no art. 49, XII, da Lei Complementar nº 75, de 20 de maio de 1993, o previsto na Resolução CSMPF nº 92, de 14 de maio de 2007, alterada pela Resolução CSMPF nº 130, de 25 de junho de 2012, considerando a nova estrutura organizacional do Gabinete do Procurador-Geral da República, nos termos da Portaria PGR/MPF nº 650, de 17 de setembro de 2013, publicada no DMPF-e nº 138/2013, e tendo em vista as designações de Subprocuradores-Gerais da República para terem assento no Colendo Supremo Tribunal Federal e para atuação perante a Corte Especial do Superior Tribunal de Justiça nos processos de atribuição do Procurador-Geral da República, conforme as Portarias PGR nos 823 e 824, de 13 de novembro de 2013, publicadas no DOU, Seção 2, de 14 de novembro de 2013, e o deliberado na 1ª Reunião PGR/SPGR de 15 de outubro de 2013, e considerando as aposentadorias das Subprocuradoras-Gerais da República Gilda Pereira de Carvalho e Helenita Amélia Gonçalves Caiado de Acioli resolve:

Art. 1º Declarar aberto o processo de opção para escolha de área de atuação, com vistas à reorganização da atividade dos Subprocuradores-Gerais da República junto ao Superior Tribunal de Justiça, conforme tabela abaixo:

Área de Atuação	Vagas Disponíveis
Direito Criminal	1 (uma)
Direito Público	1 (uma)
Direito Privado	0 (nenhuma)
Área de Atuação	Vagas Disponíveis
Direito Criminal	1 (uma)
Direito Público	1 (uma)
Direito Privado	0 (nenhuma)

Art. 2º Os Subprocuradores-Gerais da República deverão manifestar-se mediante inscrição em formulário eletrônico, disponível no endereço <https://aplicativos.pgr.mpf.gov.br/horus>, opção "GPS-Net", menu "STJ - processo de opção para escolha de área de atuação", no período de 26/03/2014 a 27/03/2014, até as 19h, indicando suas opções de atuação. Eventuais alterações ou desistências deverão ser efetuadas por intermédio do mesmo formulário.

§ 1º Admitir-se-á, ainda, a manifestação de interesse por meio do formulário anexo ao presente Edital, que deverá ser encaminhado à Chefia de Gabinete do Procurador-Geral da República no período previsto no caput, até as 18h do último dia do prazo.

§ 2º Havendo a utilização simultânea de ambos os meios de inscrição, prevalecerão as opções constantes no formulário impresso.

§ 3º O encaminhamento de eventuais alterações ou desistências, no caso da utilização do formulário impresso, deverá ser realizado por meio de memorando endereçado à Chefia de Gabinete do Procurador-Geral da República, no mesmo prazo previsto no § 1º.

Art. 4º As designações decorrentes do presente edital terão validade até o escoamento do biênio iniciado com as designações constantes da Portaria PGR nº 27, de 16 de janeiro de 2014.

Art. 5º Até a publicação do ato de designação dos Subprocuradores-Gerais da República nas novas áreas de atuação decorrentes do presente edital, os Membros manterão as atribuições que se encontram em vigor.

Art. 6º Os Subprocuradores-Gerais da República participantes do presente processo de opção receberão, após a publicação do ato de designação, exclusivamente feitos vinculados a sua área de atuação.

Art. 7º Os casos omissos serão decididos pelo Procurador-Geral da República ou pelo Conselho Superior do MPF, conforme o caso.

RODRIGO JANOT MONTEIRO DE BARROS

ANEXO

Ministério Público Federal	FORMULÁRIO DE REGISTRO DE OPÇÃO DE ÁREAS DE ATUAÇÃO DE SUBPROCURADORES-GERAIS DA REPÚBLICA NO STJ

PERÍODO DE INSCRIÇÃO: DE 26/03/2014, 8h00, ATÉ 27/03/2014, 19h00

IDENTIFICAÇÃO DO MEMBRO

NOME	MATRÍCULA
CARGO SUBPROCURADOR-GERAL DA REPÚBLICA	
LOTAÇÃO PGR	

ORDEM DE PREFERÊNCIA DAS OPÇÕES

PRIORIDADE	DESCRIÇÃO DA OPÇÃO
1. ☐ 2. ☐ 3. ☐	SUBPROCURADORIA GERAL DE DIREITO CRIMINAL
1. ☐ 2. ☐ 3. ☐	SUBPROCURADORIA GERAL DE DIREITO PÚBLICO
1. ☐ 2. ☐ 3. ☐	SUBPROCURADORIA GERAL DE DIREITO PRIVADO

LOCAL E DATA	ASSINATURA DO DECLARANTE

CONFERÊNCIA PROIBIDA POR TERCEIROS

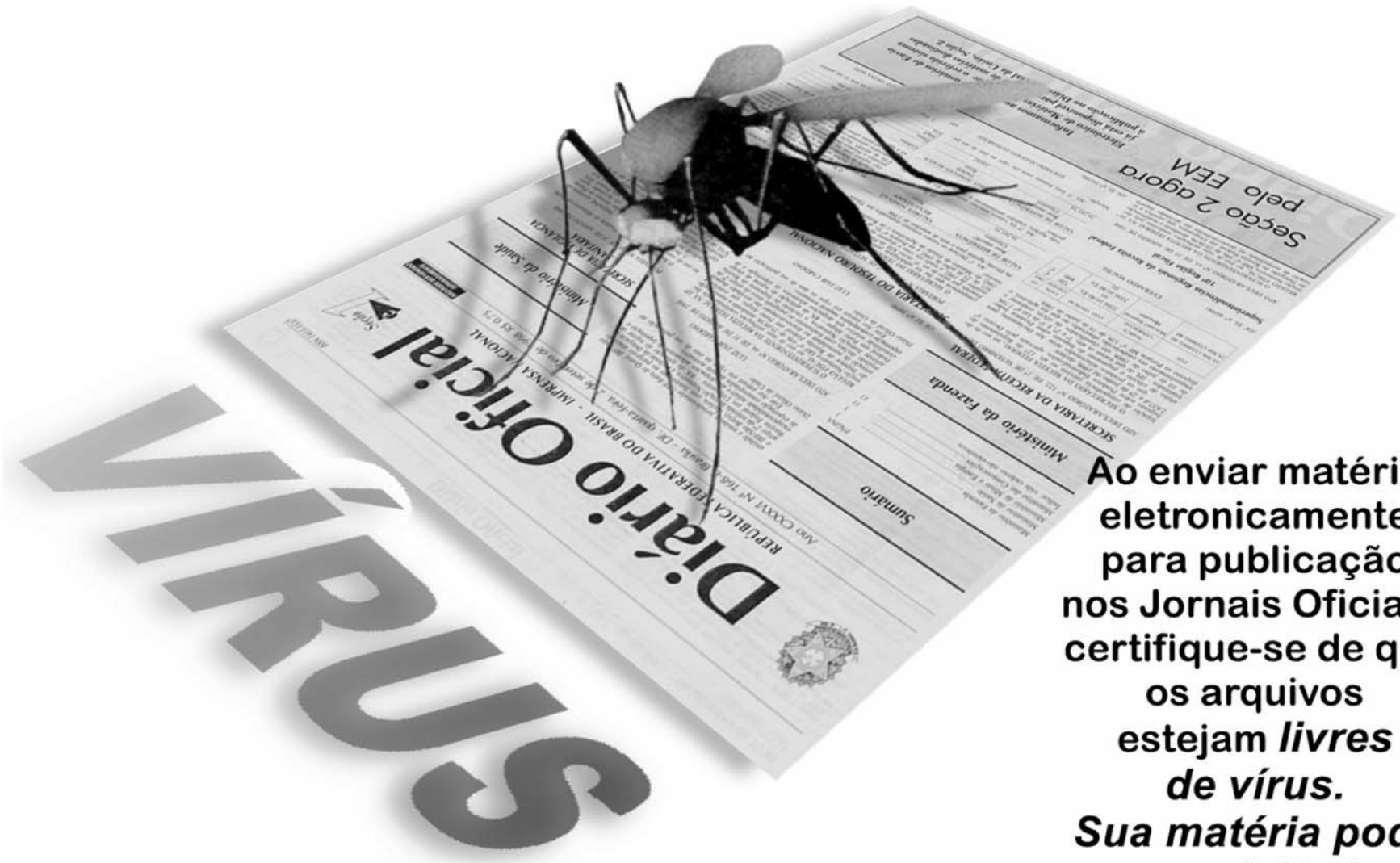

ENVIO ELETRÔNICO DE MATÉRIAS

Ao enviar matéria eletronicamente para publicação nos Jornais Oficiais, certifique-se de que os arquivos estejam *livres de vírus.* *Sua matéria pode ser rejeitada, caso seja constatado algum tipo de contaminação.* Novos tipos de vírus aparecem diariamente, causando transtornos e prejuízos para os usuários de computadores. Portanto, cuidado, seja prudente! *Atualize seu software antivírus* com freqüência, para evitar sua defasagem e ineficácia na eliminação de novos vírus que venham a surgir.

IMPRENSA NACIONAL
1808
Informações Oficiais